cum publici un anunt?

Online
Anunţul tău într-un minut
Apariţie la www.anuntul.ro
şi în următoarea ediţie a ziarului
Tarif 7 lei / anunt (TVA inclus)
Orar Non-stop

SMS 1219
Anunţul tău într-un minut
Apariţie la www.anuntul.ro
şi în următoarea ediţie a ziarului
Vodafone/Telekom
Orange (via MobilPay.ro)
Tarif 3 €/sms + TVA - Orar Non-stop
• serviciul necesită acces la internet

SMS 1218
Transmiteţi prin SMS textul anunţului integral şi acesta va apărea pe www.anuntul.ro în maxim 1 zi lucrătoare şi în 2 ediţii a ziarului
Vodafone/Telekom
Tarif 3 €/sms + TVA, pentru 2 apariţii
Orar Non-stop

La sediile redactiei
- Bd. Magheru nr. 34-38
- Bd. Carol I nr. 35
- Şos. Colentina nr. 2D
Orar L-V: 8-20; S: 9-14
- Vezi lista completă în pag. 2 >>

apare luni, miercuri, vineri | 18.872 anunţuri | www.anuntul.ro

ANUL XXIX Nr. 98 (3733) | 29 august - 30 august 2018 | 2 lei

Constituţia României: Cenzura de orice fel este interzisă

ANUNTUL TELEFONIC

GAZETA AFACERILOR RAPIDE ®

AEK SECURITY DIVISION
angajează
AGENŢI de PAZĂ
pentru MAGAZINE SITUATE ÎN MALL-URI
Salariul NET 2.040 LEI
0760.411.281

CG CARPAT GUARD AGENTI PAZA
Salariu 1.400-2.000 lei net lunar
Pentru obiective clădiri de birouri, depozite, ansambluri rezidenţiale
Zonele: Cotroceni, Militari, Unirii, Pipera
Program în ture de zi-noapte
PLATA LA TERMEN
0786.410.128
0769.075.995

1 Prestări servicii

Acte, avocaţi, contabili, notari

1. **Absolut** accesibil firma autorizata CECCAR ofera servicii complete de contabilitate, consultanta fiscala, bilant certificat, contracte de munca revisal, declaratii fiscale lunare, semnatura digitala, refacere contabilitate, **100 L;** ☎0722.657.989 euroexpertmng@gmail.com, www.eucontabil.ro

2. **Acte** accesibil, gazduire sediu firma 500 Lei/an, infiintari firme 3 zile, suspendari, cesiuni, majorari, dizolvari/ radieri, pct. lucru, PFA, asociatii, etc. Rapid, serios cu facturi justificative; ☎0723.225.825/ 0723.225.825 avstanciumargareta@yahoo.com

3. **Acte** firma absolut accesibil pfa puncte lucru, sediu sect. 1, 2, 3 , 4, 5, 6, If., pret minim, schimb sediu, activitate, asociati, capital, administrator. 3 zile, consultanta gratis Autorizare la Primarie DSV DSP ISU. ☎0724.864.790/ 0766.408.676

4. **Acte firma, liderii pietei infiintari firme, Reinvent Consulting: infiintari firme, gazduire sedii sociale Bucuresti si Ilfov, modificari acte Registrul Comertului, inchideri firme, contabilitate. www.reinventconsulting.ro. 210 L; ☎0733.054.817/ 021.318.69.60 marketing@reinventconsulting.ro**

5. **Acte firme gazduire sediu social, infiintari societati, modificari acte pentru Registrul Comertului, infiintari plus sedii sociale, etc., www.infiintari-firme-bucuresti-ilfov.ro ☎0767.429.878**

6. **Acte notariale, Legalizari acte, traduceri acte/ apostila/ supralegalizare; cadastru/ intabulare; certificari -data certa; legalizari semnatura/ sigiliu/ tipare ciocan silvic; depozite; acte societati comerciale/ asociatii ☎021.320.80.27/ 0748.115.411 notariatconcordia@gmail.com**

7. **Agentia Permanent Assistance presteaza servicii de plasare si selectare personal intern / 8 orein toate zonele Bucurestiului, pentru menaj, bone, ingrijire batrani, spitalizati. Program NON-STOP. ☎0740.005.644/ 021.642.50.82 permanent.assistance@yahoo.com**

8. **Arvicont societate de contabilitate, oferim servicii de contabilitate, de consultan?? financiar-contabil?, resurse umane, audit financiar. office@arvicont.ro, site: http://www.arvicont.ro ☎0244.518.850 office@arvicont.ro**

9. **Arvicont societate de contabilitate, oferim servicii de contabilitate, de consultanta financiar-contabila, resurse umane, audit financiar. office@arvicont.ro, site: http://www.arvicont.ro ☎0244.518.850 office@arvicont.ro**

10. **Avocat** (fost judecator, procuror, profesor), divort, partaj, mosteniri, recuperari case, terenuri, fond funciar, litigii MCA, pensii, penal, comercial, legislatie rutiera, experienta indelungata, terene scurte, solutii rapide, onorarii minime, ☎0734.361.870/ 0766.299.075

11. **Avocat acord asistenta juridica, reprezentare divorturi, partaje, mosteniri, revendicari - cauze civile; Penale - politie, Parchet; Comerciale; Litigii munca; Consultanta ETC. Drept civil, penal, administrativ, familiei, muncii, comercial ☎0744.485.831/ 0766.329.907/ 0724.821.144 flori.manciu@scpmanciu.ro**

12. **Avocat** cu experienta, divort, partaj, minori, evacuari, succesiuni, ordonante de plata, legislatie rutiera, procese penale, asistenta notariala. Onorarii minime. ☎0722.726.763

13. **Avocat** dreptul muncii avocat dreptul muncii. Cabinetul nostru ofera servicii de consultanta, asistenta si reprezentare juridica atat societatilor angajatoare si salariatilor, cat si organizatiilor patronale sau sindicale. **150 L;** ☎0745.432.610 avgeteo51@yahoo.com

14. **Avocat** si mediator ofer asistents si reprezentare instante, parchet, politie, consiliez civil partaje, penal, malpraxis medical, litigii banci, dr muncii, familiei, adoptii, comercial administrativ, dr autor, recuperari creante taxe, infiintez/ modific firme PFA; ☎0744.226.031/ 0722.406.039 avocat@avocat-costache.com

15. **Avocat,** spete civile si penale grele, garantez rezolvarea in regim urgenta. Nu preiau decat cazuri pe care pot sa le rezolv. Asigur interventii in dosare. **50 €;** ☎0741.579.051 chiricamarian13@yahoo.com

16. **Birou** expert contabil autorizat CECCAR ofer servicii contabilitate completa bazate pe profesionalism si seriozitate. Detalii pe site. www.contavia.ro. Contabilitate, consultanta fiscala, resurse umane, servicii salarizare ☎0766.529.524 nuta.georgeta@gmail.com

17. **Birou Notarial Nemesis servicii notariale complete notar public Seceleanu Lidia - redactarea inscrisurilor cu continut juridic, la solicitarea partilor; autentificarea inscrisurilor redactate de notarul public, de parte personal sau de avocat etc. ☎021.312.71.72/ 021.312.71.77 bnpnemesis@yahoo.co.uk**

18. **Cadastre** si intabulari la urgenta sau la termen Execut cadastre si intabulari la urgenta sau la termen la preturi reale, incluzand si pregatirea actelor pentru a fi intabulate in cartea funciara, lucru foarte anevoios in unele cazuri; ☎0722.612.915 constantimob@yahoo.com

19. **Certificate** energetice efectuam, necesare vanzarii / inchirierii, termen 24 h. Pret 120 L- garsoniera, 2,3 camere 130 L, 4 camere- 140 L, 5 camere - 150 L TVA inclus; ☎0740.032.092/ 0731.032.092 contact@vreauenergetic.ro www.vreauenergetic.ro

20. **Contabil** expert ofer servicii complete de contabilitate, resurse umane, consultanta fiscala, semnatura digitala, bilant certificat CECCAR, declaratii fiscale, preturi avantajoase. www.eucontabil.ro **100 L;** ☎0722.657.989/ 0767.269.480 euroexpertotal@gmail.com

21. **Contabil** expert ofer servicii de contabilitate, consultanta fiscala, declaratii lunare, revisal, resurse umane, semnatura digitala, bilant certificat CECCAR, preturi avantajoase, **100 L;** ☎0722.657.989/ 0767.269.480 alexmarcu@eucontabil.ro, euroexpertmng@gmail.com

22. **Contabilitate expert, servicii contabile complete, declaratii lunare, bilant, tva, salarizare, revisal, resurse umane, PFA, Il, consultanta si expertiza contabila, semnatura electronica, bonus o luna gratuit. 100 L; ☎0766.369.930/ 0766.369.750 activcontab@gmail.com**

23. **Contabilitate,** expert contabil, servicii de contabilitate completa, ma deplasez si la sediul firmei daca este necesar. ☎0728.319.750 conttabil_75@yahoo.com

24. **Contabilitate, servicii complete de contabilitate si intocmirea situatiilor financiare pentru toate tipurile de societati comerciale, detalii pe www.biroulcontabil.ro 100 L; ☎0725.316.318 office@biroulcontabil.ro www.biroulcontabil.ro**

25. **Contabilitate,** consultanta fiscala, salarizare Societate autorizata CECCAR oferim servicii complete de contabilitate, consultanta fiscala, bilant certificat, declaratii fiscale lunare, resurse umane si salarizare. ☎0748.034.903 primsolbusiness@gmail.com

26. **Contabilitate,** consultanta, resurse umane, REVISAI, societate de contabilitate si expertize contabile efectueaza ,contabilitate completa, bilanturi, inventare , salarizare, cim, REVISAL, consultanta si expertize fiscale contabile judiciare si extrajudiciare, ☎0770.413.891 fullexpertfinance@yahoo.com

27. **Contabilitate, lichidare societati comerciale expert contabil, prestez servicii de evidenta contabila, depunere declaratii, certificare bilanturi, depunere situatii financiare anuale. Lichidare societati comerciale si asociatii non profit ☎0724.527.178 ioana.cucias66@gmail.com**

28. **Expert** contabil judiciar, cenzor, evaluator ANEVAR Firma expertiza contabila, cu o experienta de peste 20 ani, autorizata CECCAR ,censor, expert contabil judiciar , servicii contabile pt firme mari si mici, servicii de evaluare EI, EPI ANEVAR. **50 €;** ☎0745.358.263/ 0746.125.266 rodica_stanica@yahoo.com

29. **Expert Contabil Judiciar, Cenzor, Evaluator Anevar Intocmire Expertize Contabile judiciare si extrajudiciare, contabilitate financiara, bilant contabil, declaratii, consultanta financiara; raport de cenzor, dosar radiere societate comerciala ☎0762.599.829/ 031.430.31.42 gguzinschi@yahoo.com**

30. **Expert** contabil sector 2, Bucur Obor, autorizat Ceccar, ofera servicii de consultanta fiscala, servicii contabile, depunere situatie financiara la Anaf, reprezentare control, resurse umane. www.starconta.ro, **1 L;** ☎0773.883.055/ 021.253.19.85 hosugabrielanetwork@gmail.com

31. **Infiintare** firma, SRL, PFA,IF- Bucuresti Pinamix Solutions :infiintari: SRL, PFA, II, IF in Bucuresti, Ilfov. Preturi incepand de la 250 lei. Oferim servicii complete de infiintari, modificari, radieri firme. Bulevardul Basarabia nr 9, sector 2. **250 L;** ☎0727.585.518 consultanta@pinamix.ro

32. **Infiintari societati si gazduire sediu social, toate actele si modificarile actelor pentru Registrul Comertului etc., www.infiintari-firme-bucuresti-ilfov.ro ☎0767.429.878**

33. **Mediator** mediere Bucuresti sector 2, Bucur Obor medierea conflictelor pe latura penala si civila. www.mediatorhosuluminita.ro **1 L;** ☎0773.883.055/ 021.253.19.85 contact@mediatorhosuluminita.ro

34. **Pensia ta poate fi antecalculata, calculata si recalculata. Daca ne contactati, umblam dupa adeverinte, vechime, sporuri, grupa de munca ☎0740.005.644/ 021.642.50.82 permanent.assistance@yahoo.com**

35. **Redactare** si autentificare acte notariale declaratii, procuri, invitatii, testamente, certificari de fapte; legalizari de copii, legalizari de traduceri; autentificarea contractelor ☎0722.585.248 monicataniapop@gmail.com

36. **Reprezentanta si asistenta juridica in fata tuturor autoritatilor administrative si juridice din Bulgaria pentru societatile comerciale romanesti efectuand transport rutier de marfa sau de calatori. ☎0744.221.138/ 0767.159.717 d_marinow71@abv.bg**

37. **Servicii contabile complete Cabinet de contabilitate cu sediul in Bucuresti, oferim servicii complete de contabilitate, resurse umane, salarizare, declaratii fiscale, intocmire si certificare bilant. ☎0728.422.440 office@contalogic.ro**

38. **Servicii** contabilitate, salarizare, resurse umane. Societate contabilitate, membra CECCAR, ofera servicii de: contabilitate, salarizare si administrarea personalului pentru societati din Bucuresti si Ilfov. **50 €;** ☎0745.094.211 office@contacaruntu.ro

39. **Servicii de contabilitate, fiscalitate si salarizare, oferim consultanta, asistenta, intocmiri acte, analiza financiara, contabilitate de gestiune. Seriozitate si profesionalism, ☎0723.563.568 totalexpertserv@gmail.com**

40. **Servicii infiintare firma Bucuresti si Ilfov oferim Servicii integrate atat celor care fac primii pasi in afaceri, cat si celor care cauta servicii complexe de consultanta comerciala. ☎0745.761.006 avradoi@gmail.com**

41. **Servicii obtinere avize si autorizatii constructii Firma cu 10 ani de experienta in obtinerea de: certificate de urbanism, planuri cadastrale, extrase CF, avize pentru constructii, autorizatii de construire, proiectare. Consultanta gratuita, 55 €; ☎0748.109.909 cristian@cityconsinv.ro**

42. **Tehnoredactare profesionala DTP, tehnoredactare computerizata profesionala, DTP, redactare licente, dizertatii, doctorate. Corecturi si inserare diacritice, note de subsol. Valabil si in tara, 5 L; ☎0722.370.323 tehnoredactarepro@gmail.com**

Construcţii, meseriaşi, amenajări

1. **Acoperis tabla Lindab, zincata, jgheaburi, burlane, dulgherie. Mansardari. Orice reparatie. 15% reducere. Mihai; www.reparamsimontamacoperis.com ☎0731.451.466 reparatii1960@gmail.com**

2. **Acoperis cu tabla zincata, montare, reparatii si vopsitorii tabla, jgheaburi, burlane, parazapezi, confectionat/ montat tubulatura ghena, sudura - confectii metalice, protectii atic, pervaze geam, instalatii sanitare, zugraveli scari bloc ☎0744.372.095**

3. **Acoperis cu tabla zincata, tigla ceramica, mici reparatii, dulgherie, vopsit acoperisuri. 10% discount. ☎0722.722.743**

4. **Acoperis la cerere, tigla metalica, tigla ceramica, mansardari, sisteme pluviale, accesorii, opritori zapada, dulgherii, orice reparatii de urgenta, discounturi 15-25%, ☎0721.628.888**

5. **Acoperis tabla Lindab, zincata, jgheaburi, burlane, dulgherie. Orice reparatie. 15% reducere; www.gerardconstructroof.ro ☎0724.506.937**

6. **Acoperis orice tip executam tigla metalica, tabla lindab, tigla ceramica, tabla cupru/aluminiu, burlane, jgheaburi, mansardari, dulgherie, mici reparatii. Preturi avantajoase. Oriunde in tara. Garantie: materiale 30 ani, manopera 5 ani. Reducere 15%, ☎0720.159.094**

7. **Acoperis, executam mansarde, burlane, jgheaburi, din orice tip de tabla, opritori de zapada. Facem si mici reparatii de urgenta, in toata tara ☎0731.015.899**

8. **Acoperisuri Tigla metalica orice tip de tabla sarpanta lemn. Mansardari la gata, finisari interioare, orice reparatie la acoperis. Deplasari oriunde in tara. Reducere 15%. ☎0746.570.993**

9. **Acoperisuri absolut avantajoase avariate sau noi, reparatii si montaj in Bucuresti si tara, oferim garantie, promtitudine, seriozitate, calitate. Executam orice tip de lucrari de reparatii acoperis la urgenta, montaj tigla ceramica, ☎0730.135.333/ 0748.948.822 office@montareacoperis.ro**

10. **Acoperisuri accesibile pentru case echipa de meseriasi executam la cerere lucrari cu materiale proprii sau de la client. Acoperisuri tabla, tigla reparatii acoperisuri, mansardari, dulgherii, ghene bloc, sistem pluvial. ☎0721.438.212**

ullrich Gruppe
www.ullrich-gruppe.de
Sedii în: Berlin, Kaufungen, Hamburg, Mörsdorf şi Hürth
ANGAJĂM ŞOFERI posesori de permis categoria CE + ADR
pentru transporturi de marfă (prelată) pe teritoriul Germaniei
1.850 € brut + 100 € pentru posesorii de ADR
Contract, diurnă, concediu, dispecerat în lb. română
Aşteptăm CV-ul dvs. la email:
bewerbung@ullrich-gruppe.de
sau WhatsApp: 0049 176.186.77.757
0049 560.594.88.704

Angajăm **Agenţi curăţenie**
Lucrători comerciali
pentru locaţii fixe din zonele TITAN, MILITARI şi BALOTEŞTI
Se oferă:
· salariu motivant plătit la timp
· plata orelor suplimentare
· bonuri de masă
· program flexibil
· training gratuit
Relaţii la telefon: 0751.051.955

Wise Box FOOD DELIVERY
Companie multinaţională - locaţii în toate zonele Bucureştiului
angajează **ŞOFERI LIVRATORI**
WISE BOX FOOD DELIVERY
www.wbox.ro
Se oferă:
- salariu fix 1.162 lei + tips + plata pe comenzi
- 6 lei/comanda cu maşina proprie
- 4 lei/comanda cu scuterul firmei
CV la mail:
claudia.petre@wisebox.ro
0747.815.440
0799.831.111
BUCĂTAR şi AJUTOR BUCĂTAR Salariu 1.800 - 3.000 lei

Esti student si vrei bani de vacanta?
Esti angajat si vrei mai multi bani ?
Nu ai job si vrei sa te angajezi ?
Esti convingator? Esti dinamic?
Convinge-ne sa te angajam !!!
Anuntul Telefonic angajeaza persoane dinamice pentru echipa de vanzari
Trimite CV-ul pe mail la redactia@anuntul.ro

TCM BIROU DE CONSULTANTA
LOCURI DE MUNCA IN OLANDA
Contact:
+40 724 363 228 / +40 726 122 763
info@tcmconsultancy.ro
Şos. Orhideelor, Nr. 43, Sector 1 Bucureşti
VREI UN LOC DE MUNCA IN OLANDA?
LA NOI GASESTI RASPUNSUL!
• MĂCELARI• AMBALATOR CARNE• SPĂLĂTORI CARNE
• AGĂŢĂTORI CARNE• MANIPULATORI CARNE
(Încărcat / Descărcat camioane)

Sunt luate în considerare numai reclamaţiile primite în maxim 48 de ore.

SUMAR vezi pag. 2

Prestări servicii 1
Locuri de muncă 7
Imobiliare vânzări 27
Imobiliare închirieri..... 53
Auto, moto 61
Modă, frumuseţe 61
Casa şi grădina 61
Anunţuri Ultima Oră 63, 64
Electronice 62
Întâlniri, matrimoniale..... 62
Afaceri, diverse 62
3.000 OFERTE DE MUNCĂ în pag. 7-27

SUMAR

1. PRESTĂRI SERVICII
Acte, avocaţi, contabili, notari 1
Construcţii, meseriaşi, amenajări 1
Cursuri, meditaţii, şcoli, traduceri 3
Evenimente, petreceri 3
Îngrijire personală, sănătate 4
Masaj 4
Reparaţii, service 5
Transport, turism 5
Întreprinzători alte domenii 6
Servicii diverse 6

2. LOCURI DE MUNCĂ
Oferte full time 7
Cereri muncă 23
Joburi în străinătate 24
Oferte part time 26
Joburi videochat, masaj, adult 26

3. IMOBILIARE VÂNZĂRI
Garsoniere 27
Apartamente 2 camere 30
Apartamente 3 camere 41
Apartamente 4+ camere 46
Case, vile 47
Terenuri 51
Spaţii comerciale, industriale 53
Cumpărări, schimburi 53

4. IMOBILIARE ÎNCHIRIERI
Garsoniere 53
Apartamente 2 camere 54
Apartamente 3 camere 57
Apartamente 4+ camere 58
Case, vile 59
Diverse, camere cu chirie 59
Spaţii comerciale, birouri 59
Regim hotelier, case vacanţă 60
Cereri închirieri 61

5. AUTO, MOTO
Autoturisme 61
Motociclete, scutere, atv-uri 61
Camioane, autoutilitare 61
Piese, accesorii 61
Diverse vehicule 61
Cumpărări 61

6. MODĂ, FRUMUSEŢE
Parfumuri, cosmetice 61

7. CASA ŞI GRĂDINA
Mobilă 61
Grădină, curte, terasă 61
Diverse 62

8. ELECTRONICE
Telefoane, tablete, accesorii 62
Electrocasnice 62

9. ÎNTÂLNIRI, MATRIMONIALE
Prietenii 62
Căsătorii 62

10. AFACERI, DIVERSE
Vânzări, cumpărări, asocieri 62
Echipamente profesionale, Horeca 62
Utilaje agricole 62
Citaţii, licitaţii, notificări 62
Pierderi 63
Diverse 63

ANUNŢURI ULTIMA ORĂ 63, 64

Sediile redacţiei (L-V 8-20; S 9-14)
- Bd. CAROL I nr. 35 - Tel/Fax: 021.311.16.67
- Bd. MAGHERU nr. 34-38 - Tel/Fax: 021.318.52.95
- Şos. COLENTINA nr. 2D - Tel/Fax: 021.242.13.86
- Str. Gh. Doja nr. 109, Ploieşti - Tel/Fax: 0244.521.033

Anunţuri în 24 de ORE

La sediile redacţiei şi la ag. de publicitate **MARŢI** până la ora 16 pt. ed. de Miercuri **JOI** până la ora 16, pt. ed. de Vineri **SÂMBĂTĂ** până la ora 14, pt. ediţia de Luni

în 15 minute la www.anuntul.ro

Tarife anunţuri (20 cuvinte)
- standard = 7 Lei
- literă îngroşată = 10 Lei
- fond negru = 15 Lei
- litere uriaşe = 20 Lei
- litere uriaşe pe fond negru = 25 Lei
- specială în chenar = 30 Lei

La 4 apariţii plătite a 5-a gratuită !

Tarife reclamă (macheta şi TVA incluse)
- Pag. POLICROMIE: 1/4 pag = **1.600 Lei**; 1/2 pag = **2.250 Lei**; 1/1 pag = **3.500 Lei**
- Pag. interior ALB/NEGRU: **3 Lei/cmp**
- Pag. interior CULOARE: **4 Lei/cmp**
- Ultima pag. CULOARE: **4,5 Lei/cmp**
- Prima pag. CULOARE: **13 Lei/cmp**

prin SMS 1219
Anunţul apare într-un minut la www.anuntul.ro şi în următoarea ediţie a ziarului
anunţ + 10 FOTO = 3 €/sms + TVA
Orar Non-stop
(valabil în toate reţelele)

prin plata Online
Anunţurile apar într-un minut la www.anuntul.ro şi în următoarea ediţie a ziarului
anunţ + 10 FOTO = 7 lei (TVA inclus)
Orar Non-stop

SMS 1218 (Vodafone/ Telekom)
Transmiteţi prin SMS textul anunţului integral şi acesta va apărea pe www.anuntul.ro în maxim 1 zi lucrătoare şi în 2 ediţii a ziarului
- pentru **2 apariţii** (3 €/sms + TVA)
Orar Non-stop

PRESTĂRI SERVICII

Construcţii, meseriaşi, amenajări

11. **Acoperisuri** execut, mansardare, izolatii, pavaje, reparatii tilga normala, geamuri, usi, vopsitorie. Orice mici reparatii. ☎0799.555.676

12. **Acoperisuri** mansardari sistem complet etc. Vindem sau montam materiale de constructii. Pensionari, vaduve, reducere 30%. Oferim seriozitate si garantie. ☎0757.700.448

13. **Acoperisuri accesibile pentru case si mansarde Resuceri de sarbatorii Reparatii si montaj in Bucuresti, Ilfov, Constanta, Pitesti, Craiova montaj, tigla metalica si tigla ceramica. Calitate maxima.www.decramontajacoperis.eu ☎0742.378.581/ 0735.026.432**

14. **Acoperisuri case excutie si montaj Absolut avantajos executam acoperisuri orice tip, tigla metalica, tigla ceramica, tabla zincata si reparatii acoperisuri vechi sau noi, se lucreaza cu materialele clientului sau proprii. ☎0734.403.799**

15. **ACOPERISURI CASE/BLOCURI - 15% REDUCERE Asiguram lucrari de calitate in Bucuresti si tara, montaj si reparatii. Montaj sistem pluvial (parazapezi/ sorturi), consultanta tehnica mentenanta, dulgherie, termoizolatii, oferim garantie si seriozitate Lindahouse Roof SRL ☎0742.539.213/ 0737.361.781 office@reparatiiacoperisbucuresti.ro**

16. **Acoperisuri** tigla metalica, sarpante, glafuri la blocuri. Lucram si executam jgheaburi, burlane, interioare/exterioare. Vopsim acoperisuri si tigle. Alte mici reparatii; ☎0741.984.718

17. **Acoperisuri, montam tabla zincata, dreapta si ondulata, inclusiv lindab. Executam jgheaburi si burlane, facem reparatii de orice fel, vopsim tabla veche, facem structura din lemn pentru acoperis si mansarda ☎0724.490.806**

18. **Acoperisuri,** reparatii tigla metalica, rate; ☎0722.939.207

19. **Acoperisuri, accesorii, tigla metalica, Lindab, tabla zincata, jgheaburi, burlane, vopsit + reparat orice acoperis; Lucrari in toata tara, disponibili si in weekend. Oferim garantie la materiale si manopera. Echipa de meseriasi, ☎0729.725.472**

20. **Acoperisuri,** firma contract si garantie, meseriasi orice tip de tabla, tigla metalica si ceramica, tabla zincata si cutata, sistem pluvial, jgheaburi, burlane, parazapezi, dulgherie, mansardare, sarpante, izolatie carton, placari polistiren. Transport gratuit, ☎0731.545.436/ 0758.808.695

21. **Acoperisuri,** garduri, amenajari interioare, exterioare, case, apartamente, zugraveli, rigips, glafuri, tapet, polistiren, parchet, montam aragaze, boilere, hote, masini spalat, linoleum; ☎0732.835.098

22. **Aer conditionat, climatizare, ventilatie Pitesti consiliere client in vederea montajului si achizitionarii de aparatura in raport pret/calitate. Garantia montajului si aparatelor; ☎0753.138.323 masterteknofrig09@ymail.com**

23. **Alpinism execut,decopertari, reparatii fatade publicitate, spalari geamuri, vopsitorii tabla,montare jgheaburi si burlane infiltratii,hidroizolatii. zugraveli scari de bloc, instalatii sanitare, ☎0744.372.095**

24. **Alpinism utilitar Bucuresti, profesionalism Spalare geamuri, montaj publicitare, reparatii tencuiala, fatade, balcoane, acoperisuri, rosturi de dilatatie, termoizolatii, tencuiala decorativa, vopritorii, taiere/ toaletare arbori, tigla metalica, 100 L; ☎0721.614.588 beniamincraciun@yahoo.com**

25. **Alpinism,** constructii, echipa de alpinisti cu o experienta de 7 ani, oferim urmatoarele servicii la cel mai mic pret: placari polistiren, reparatii/spalari, fatade. Tencuieli decorative etc. Oferim garantie. Pret neg. ☎0769.576.810

26. **Alpinisti** utilitari, reparatii-zugraveli fatade SC cu experienta executam izolatii termo si hidro, tencuiala decorativa, decopertari, reconditionari fatade, balcoane, rosturi dilatatie, diverse montaje, zugraveli scari de bloc.Garantie la lucrare. **10 L;** ☎0767.627.108 tarziuauras180@gmail.com

27. **Amenajam apartamente case zugraveli, dulgherie, interioare/ exterioare, garduri, izolatii, mansardari, tinichigerie, case din lemn, orice tip de acoperis. Construim case de la A la Z, case la cheie, case la rosu. Echipa serioasa, servicii impecabile ☎0725.088.876**

28. **Amenajam** interioare. Zugravi cu experienta peste 20 ani executam zugraveli de calitate, glet, rigips, arcade, tapet, gresie, faianta, parchet, montat cazi; ☎0765.043.955

29. **AMENAJARI** interioare, particular, execut lucrari de amenajari interioare: glet, lavabil, parchet, rigips, gresie, faianta, tehcuieli, polistiren, glafuri, scafe, instalatii sanitare si electrice. Pret negociabil; ☎0730.307.142

30. **Amenajari** renovam scari interioare de bloc, montam gresie si faianta,reparam glafuri. ☎0761.330.798/ 0736.541.691

31. **Amenajari** apartamente, case, rigips, polistiren, zugraveli, gresie, faianta, parchet, electrice, sanitare, montam usi metal, lemn, decorativa, lambriuri, gauri hote; ☎0762.341.016

32. **Amenajari** apartamente, rigips, polistiren, zugraveli, tapet, glafuri, raschetat parchet, mocheta, linoleum, lambriuri, gresie, faianta, electrice, sanitare, tencuieli, decorative, garduri, acoperisuri; ☎0764.625.908

33. **Amenajari** case, apartamente, garsoniere, zugraveli, polistiren, rigips, gresie, faianta, parchet, electrice, sanitare, sape, tencuieli, zidarie, tamplarie, glafuri, tapet, linoleum, mocheta; ☎0723.635.975

34. **Amenajari** interioare apartamente, vile Execut decopertari, gleturi, glafuri, placari rigips, parchet, izolatii bai, placari gresie, faianta. Calitate, pret negociabil, **1 L;** ☎0721.727.643

35. **Amenajari** interioare, exterioare, placari polistiren, zugraveli, gresie, faianta, izolatii, terase, la preturi minime, reduceri pensionari; ☎0765.123.121/ 0723.748.480

36. **Amenajari** interioare, exterioare zugraveli, gresie, faianta, rigips, tapet, sape, tencuiala, polistiren fatada. ☎0746.468.124

37. **Amenajari** interioare/ exterioare, rigips, glet, lavabila, gresie, faianta, parchet, instalatii termosistem etc., fatade mulitpor, amenajari apartamente-case; ☎0731.155.363

38. **Amenajari** Interior, exterior Doriti o casa de vis? Cu noi visul devine realitate, ☎0732.034.494 Jekarosca@gmail.com

39. **Amenajari,** gresie, faianta 25 L, tencuiala 10 L, sapa 10 L, glet 6 L, lavabil 52, izolatie; ☎0727.886.875

40. **Amenajari,confectionam tubulatura ghena tabla, hidroizolatii terase, tinichigerie acoperisuri. Demontat tubulatura veche; confectionat si montat tubulatra noua din tabla zincata de 1 mm sau de 1,25 mm cu guri si capace; jgheaburi si burlane ☎021.436.06.22/ 0723.434.119 office@hidroizolatii-tubulatura.ro**

41. **Amenajeri** interioare seriozitate maxima, calitate si profesionalism, experienta in domeniu de mai bine de 15 ani **10 L;** ☎0761.876.249 mikeleconstruct@yahoo.com

42. **Arhitectura** Autorizatii de constructie, certificate urbanism, avize, proiecte, orice aprobari, extinderi, modificari, recompartimentari, etajari case, hale, PUDuri, PUZuri, scoateri din circuitul agricol, cadastre, orice zona; ☎0721.695.945/ 0766.722.367 drafimar@yahoo.com

43. **BTM Divizia de Securitate ofera toata paleta serviciilor de paza executate cu personal uman si se adreseaza unei game largi de beneficiari, din diverse sfere de activitate, ☎0371.172.077/ 0735.315.114 office@btmsecuritate.ro**

44. **Burlane, jgheaburi, tigla metalica, dulgherie. Lucrari si in afara Bucurestiului. ☎0724.716.882**

45. **Caldo Privat Security, servicii paza si securitate paza obiectivelor, bunurilor, valorilor si protectiei persoanelor; proiectare, instalare, modificare, intretinere a componentelor si a sistemelor de alarmare impotriva efractiei ☎021.322.08.11 office@caldoprivatsecurity.ro**

46. **Case la rosu, construim case la rosu, blocuri, amenajari interioare exterioare, instalatii electrice si sanitare ☎0722.613.554/ 0766.263.094 tudorcony@gmail.com**

47. **Cautam** firme manopera zona Floreasca cauta firme pentru executia de lucrari in domeniul contructiilor pentru obiectivul nostruc 2S+P+5E+6-7Er zona Floreasca; ☎0742.277.091

48. **Certificate** urbanism, autorizatii de constructii firma cu experianta obtine certificate urbanism, avize si autorizatii constructii (Enel, Distrigaz, Pompieri ISU, ISC, Cultura MCC etc). Servicii de proiectare. Consultanta gratuita **150 L;** ☎0748.109.909 cristian@cityconsinv.ro

49. **Confectionam si montam acoperisuri din tabla Lindab / zincata, lucrari monumente istorice. Orice reparatie, in toata tara. 20% reducere; ☎0753.709.391**

50. **Construct montaj acoperis reparatii, montaj acoperis; montaj tigla ceramica, metalica; jgheaburi, burlane; mansardari; izolatii exterioare, interioare; tencuieli. Discount la sistem complet intre 10-15% din valoarea totala ☎0720.865.368/ 0785.729.019 constructmontaj3@gmail.com**

51. **Constructie** case si imobile la rosu firma cu 10 ani de experienta construim case si imobile la rosu, consolidari, subzidiri, demolari; **50 €;** ☎0748.109.909 cristian@cityconsinv.ro

52. **Constructii** case la rosu si cheie de la 45 E/mp. Constructii case constructor cu experienta executam case, vile, demolari, consolidari, hidroizolatii, renovari etc.Case la rosu 190 E mp material+manopera.Case la cheie 350 E mp material+manopera. **45 €;** ☎0744.492.244 vgbinvest@yahoo.com

53. **Constructii case la rosu, case executate la cheie Constructii case la rosu; caramida Porotherm, fier romanesc fasonat direct din fabrica, betoane mecanizate. Toate materialele de constructii au inprovenienta certificate de calitate si conformitate; ☎0735.390.490 contact@construimcaselacheie.ro**

54. **Constructii case vile si apartamente, amenajari. Case la rosu, la gri sau la cheie, renovari, sistematizari. Realizam lucrari de constructii, lucrari industriale, amenajare sau reparatii la preturi corecte si transparente, termen de executie mic, avantajos, ☎0722.698.101 pavelescu.aurel1@gmail.com; contact@arhi-tech.ro**

55. **Constructii** case vile, garduri, renovari, consolidari, case din lemn tratat, amenajari curti, gazon, pomi, flori, pavele, gratar etc., oferim inclus servicii de proiectare urbanism avize bonus 25 m gard; ☎0765.213.837

56. **Constructor bloc,casa,piscina,amenajari,demolari Construim la rosu si la cheie blocuri,imobile de birouri,case,piscine.Demolari pereti decopertari gresie faianta,demolam case blocuri hale industriale.www.constructii-instalatii-piscine-irigatii.ro 360 L; ☎0744.876.332 office@constructii-instalatii-piscine-irigatii.ro**

57. **Demolam** pereti, decopertam gresie, demolam case bloc demolam pereti in apartament. Demolam case, blocuri, hale industriale. Decopertam gresie, faianta, tencuieli in apartamente. **100 L;** ☎0724.971.229 office@constructii-instalatii-piscine-irigatii.ro

58. **Demolari** case, echipa baieti facem demolari case, ziduri,decopertari faianta,gresie,parchet,debarasare molozuri si lucruri nefolosibile, dam si cu lavabila, vopsim orice. ☎0768.500.865

59. **Diriginte** de santier firma de consultanta oferim servicii de dirigentie de santier si de management de proiect pentru constructii.www.diriginte-de-santier.com ☎0720.805.964 ranadaconstruct@gmail.com

60. **Echipa** baieti facem curatenie, transporturi mobila,electricasnice,moloz si ce nu mai este util in casa, la cererea clientului. ☎0768.500.865

61. **Echipa** executa finisari case vile, apartamente, placari etc. Negociabil; ☎0771.035.701

62. **Echipa** executam case la rosu si amenajari interioare si exterioare; ☎0722.613.554

63. **Echipa** serioasa constructii executam atat lucrari mici cat si mari. De la mici renovari pana la proiecte mari, incepand cu fundatia, serviciile oferite pe masura asteptarilor dumneavoastra. ☎0762.444.673

64. **Echipa** specializata constructori antialcoolica, executam case la rosu/ cheie, garduri, fose. Maxima seriozitate, calitate garantata, preturi accesibile pt. toate buzunarele; ☎0787.322.356/ 0721.412.434

65. **Edi Total Vidanjare si desfundare canalizare. Interventii urgente in Bucuresti si Ilfov, ☎0724.370.975/ 0752.444.520 office_total@yahoo.com**

66. **Efectuam** poze ceramica, Firma de constructii efectuam poze ceramica, alb negru/color, sculptam cruci si placi marmura, granit. ☎0768.500.865

67. **Efectuam** servicii funerare, dric funerar,constatare,imbalsamare,sicriu,cruce,coroane,coliva,pachete. Efectuam sapaturi gropi inmormantare sau deshuamare saci oseminte. ☎0768.500.865

68. **Electrician** acord garantie pt interventii de urgenta, instalatii noi 220/380v, schimbat tabloui de sigurante, montat contoare pasante, reparat si modificat circuite vechi, montat corpuri de iluminat, senzori,etc ☎0763.357.557 dragos682006@yahoo.com

69. **Electrician autorizat, cu o experienta de peste 10 ani, execut instalatii electrice pentru locuinte si spatii comerciale. ☎0726.479.798 ppeugen11@gmail.com**

70. **Electrician** autorizat executam instalatii electrice apartamente, case sau industriale, inclusiv automatizari. Se elibereaza factura si certificat garantie; ☎0742.575.658

71. **Electrician autorizat Bucuresti electrician autorizat ANRE. Cu peste 20 ani de experienta in tara si strainatate, ofer servicii de calitate tuturor clientilor mei, garantie si factura, ☎0740.983.312**

72. **Electrician** execut instalatii electrice, tablouri 220-380 V, aplice, prize, lampi, case, vile, apartamente, convenabil; ☎0724.129.669

73. **Electrician reparatii si montaj, tablouri electrice, corpuri de iluminat, reparatii instalatii electrice, reparatii tablouri electrice etc.Sectoarele 1, 2, 3, 4, 5, 6. 70 L; ☎0761.659.194/ 0740.983.312**

74. **Electrician,** schimb tablouri electrice, montez corpuri de iluminat, prize si intrerupatoare, experienta de peste 20 de ani. Execut si instalatii noi numai cu cablu cyy-f nu insistati pentru conductor **35 L;** ☎0766.546.495

75. **Execut** lucrari de zugraveli, placari polistiren, fatade case. Particular; ☎0762.565.287

76. **Execut** lucrari, tencuieli, rigips, gleturi, faianta, termosistem, garduri; ☎0771.602.479

77. **Execut** mobila la comanda din pal melaminat, dupa gustul, spatiul si buzunarul dvs. Pret producator; ☎0771.035.701

78. **Execut** zidarie, glet, tencuiala, lavabila, faianta, gresie, rigips, decorativa, polistiren; ☎0729.790.526/ 0729.790.526

79. **Executam** acoperisuri, tot ce apartine unui acoperis, vopsim acoperisuri, jgheaburi, burlane, placari polistiren, zugraveli, mansardari, izolatii carton; ☎0754.550.622

80. **Executam** acoperisuri: tigla metalica, lindab, tigla ceramica, accesorii, jgheaburi, burlane, parazapezi, mansarde, dulgherie, vopsitorii, acoperisuri, polistiren, montaj sageac, reparatii urgente. Reducere pt. pensionari, vaduvi, 20%; ☎0729.002.253

81. **Executam case de lemn, zero energie, producem un sistem de construcţii din lemn si metal sub brandul Caze. Caze este un sistem pentru constructiile independente energetic, zero energie Caze=case zero energie. ☎0361.428.093/ 0729.055.700 socri@socri.ro**

82. **Executam** constructii civile si industriale, cele mai convenabil preturi. Suna si convinge-te; ☎0730.041.015

83. **Executam** constructii civile si industriale, cele mai convenabile preturi. Suna si convinge-te; ☎0730.041.015

84. **Executam** constructii si sapaturi inmormantari, cavouri, deshumari oseminte, urne, poze ceramice, sculpturi cruci marmura, granit. Florin ☎0768.500.865

85. **Executam** ireprosabil zugraveli, zidarii, izolatii, rigips, faianta, gresie, instalatii sanitare, electrice, transport; ☎0726.450.061

86. **Expert Quartz SRL Servicii curatenie imobile Asiguram servicii de curatenie la scari de bloc, birouri, apartamente, sau chiar vehicule. Va intampinam cu seriozitate, aparatura si perosnal necesar pentru a livra lucrari de cat mai inalta calitate ☎0764.321.307/ 0737.771.183 support@expertcleaning.ro**

Primim anunţuri şi la...

Agenţii de Publicitate
- 1St KLASS INTERNATIONAL - **Calea 13 Septembrie nr. 126, bl. P34,** tel: 021.411.75.67
- ADPLANER STUDIO - **Şos. Mihai Bravu nr. 196, bl. 200, sc. A,** tel: 0732.971.632
- AGER PRESS - **Str. Ion Câmpineanu nr. 22,** tel: 0729.158.923
- ATOM FISH - **Calea Rahovei nr. 328, bl. 57A, ap. 1,** tel: 0766.768.208, 0733.368.509
- BAESU - **Şos. Olteniţei nr. 222, bl. 7, parter,** tel: 0758.089.600
- BELVEDERE - **Calea Crângaşi nr. 87,** tel: 021.220.26.65
- BONENI - **Şos. Pantelimon nr. 260, bl. 46, ap. 136,** tel: 021.255.08.02
- CARMADO MEDIA - **Str. Matei Voievod nr. 103-113, bl. O3, ap. 115,** tel: 031.808.53.15
- CORE ADVERTISING - **Str. Ştirbei Vodă nr. 119,** tel: 021.637.37.36
- DAN PREST - **Bd. 1 Decembrie 1918, nr. 50,** tel: 0744.207.261
- EFECT COM - **Bd. Ferdinand nr. 103, sector 2,** tel: 0724.095.563
- GROUP MEDIA - **P-ţa. Presei Libere, Corp B2, et. 3, cam. 335,** tel/fax: 021.311.60.25
- GRUPUL DE PRESĂ ROMÂN - **Bd. Dimitrie Cantemir nr. 21, bl. 4, ap. 4,** tel: 021.330.80.91
- INDICATIV MEDIA - **Str. Ing. N. Teodorescu nr. 41,** tel: 021.311.69.80
- MAXIM - **Bd. Carol I nr. 66,** tel/fax: 021.314.52.10; 021.314.52.01; 021.314.52.02
- MEDIAPRESS - **Bd. D. Cantemir nr. 16, bl. 6, sc. C, ap. 69,** tel: 021.336.79.00
- METROPOLITAN MAXPRESS - **Str. Madona Dudu, bl. 8, parter, cam. 6, Craiova,** tel: 0768.441.133
- NAFI - **Şos. Olteniţei nr. 208,** tel: 021.332.06.10
- PAPER GANET - **Str. Braşov nr. 21-23,** tel: 021.746.57.62
- SAX ACTIV - **Str. Braşov nr. 21,** tel: 021.745.46.10
- STANCANA - **Şos. Giurgiului 117, bl. 4,** tel: 0731.307.153
- STANDARD MEDIA - **Aleea Dobrina nr. 2, bl. 49, ap. 4,** tel/fax: 021.255.53.44
- START MEDIA - **Casa Presei Libere nr. 1, corp C2,** tel: 021.317.98.00

Oficii Poştale Bucureşti
POŞTA ROMÂNĂ
- OFICIUL POŞTAL nr. **1 - Str. Matei Millo 10-12,** tel: 021.313.74.59
- OFICIUL POŞTAL nr. **2 - Bd. Ion Mihalache 79,** tel: 021.222.67.27
- OFICIUL POŞTAL nr. **3 - Şos. Pantelimon 255,** tel: 021.255.31.40
- OFICIUL POŞTAL nr. **4 - Bd. Unirii nr. 47,** tel: 021.323.29.81
- OFICIUL POŞTAL nr. **5 - Bd. Libertăţii nr. 1,** tel: 021.336.45.03
- OFICIUL POŞTAL nr. **6 - Calea Văcăreşti 203,** tel: 021.330.33.01
- OFICIUL POŞTAL nr. **7 - Şos. Giurgiului 119,** tel: 021.450.13.67
- OFICIUL POŞTAL nr. **8 - Şos. Berceni 35,** tel: 021.334.34.14
- OFICIUL POŞTAL nr. **9 - Str. Viitorului nr. 70,** tel: 021.210.53.80
- OFICIUL POŞTAL nr. **10 - Şos. Ştefan cel Mare 228,** tel: 021.619.31.39
- OFICIUL POŞTAL nr. **11 - Şos. Colentina 81,** tel: 021.240.31.40
- OFICIUL POŞTAL nr. **12 - Bd. Gării de Nord 6-8,** tel: 021.318.21.90
- OFICIUL POŞTAL nr. **13 - Şos. Ştefan cel Mare 2,** tel: 021.210.10.96
- OFICIUL POŞTAL nr. **15 - Bd. Regina Elisabeta nr. 23,** tel: 021.315.90.30
- OFICIUL POŞTAL nr. **16 - Bd. Iuliu Maniu 78-98,** tel: 021.430.22.77
- OFICIUL POŞTAL nr. **17 - Calea Giuleşti 119,** tel: 021.221.43.62
- OFICIUL POŞTAL nr. **18 - Str. Horia Măcelariu 1-3,** tel: 021.232.27.42
- OFICIUL POŞTAL nr. **19 - Bd. Camil Ressu nr. 41,** tel: 021.348.11.85
- OFICIUL POŞTAL nr. **20 - Cal. Călăraşilor 137,** tel: 021.323.29.95
- OFICIUL POŞTAL nr. **23 - Str. Romancierilor 1,** tel: 021.745.38.17
- OFICIUL POŞTAL nr. **24 - Şos. Pantelimon 352,** tel: 021.255.59.50
- OFICIUL POŞTAL nr. **25 - Piaţa Montreal nr. 10,** tel: 021.318.21.79
- OFICIUL POŞTAL nr. **26 - Str. Pajurei 13,** tel: 021.667.11.08
- OFICIUL POŞTAL nr. **27 - Str. Valea Ursului nr. 1,** tel: 021.430.22.58
- OFICIUL POŞTAL nr. **29 - Bd. 1 Decembrie 1918 - 21,** tel: 021.345.27.85
- OFICIUL POŞTAL nr. **30 - Str. Mihail Ivanovici Glinka 7,** tel: 021.230.10.85
- OFICIUL POŞTAL nr. **32 - Bd. Ion Mihalache 341,** tel: 021.222.32.70
- OFICIUL POŞTAL nr. **33 - Casa Presei Libere 1,** tel: 021.318.21.81
- OFICIUL POŞTAL nr. **35 - Str. Zării nr. 10,** tel: 021.311.17.62
- OFICIUL POŞTAL nr. **38 - Str. Teiul Doamnei 19,** tel: 021.243.07.70
- OFICIUL POŞTAL nr. **39 - Şos. Iancului 3-5,** tel: 021.653.24.41
- OFICIUL POŞTAL nr. **41 - Str. Barbu Vlădoianu 2,** tel: 021.222.41.54
- OFICIUL POŞTAL nr. **42 - Bd. Libertăţii 6,** tel: 021.337.30.41
- OFICIUL POŞTAL nr. **44 - Bd. Gheorghe Şincai 2-4,** tel: 021.330.00.25
- OFICIUL POŞTAL nr. **46 - Bd. Unirii nr. 37,** tel: 021.408.36.46
- OFICIUL POŞTAL nr. **49 - Bd. Basarabia 57,** tel: 021.340.01.92
- OFICIUL POŞTAL nr. **51 - Str. Mărgeanului 12,** tel: 021.776.54.51
- OFICIUL POŞTAL nr. **52 - Str. Nicolae Caramfil 52-54,** tel: 021.232.93.15
- OFICIUL POŞTAL nr. **56 - Calea Crângaşi 23,** tel: 021.637.25.78
- OFICIUL POŞTAL nr. **57 - Str. Baba Novac 26,** tel: 021.340.24.60
- OFICIUL POŞTAL nr. **60 - Str. Baraju Sadului-Complex 9,** tel: 021.340.29.75
- OFICIUL POŞTAL nr. **61 - Şos. Olteniţei 188,** tel: 021.332.46.44
- OFICIUL POŞTAL nr. **62 - P-ţa M. Kogălniceanu 1-3,** tel: 021.315.69.86
- OFICIUL POŞTAL nr. **63 - Calea Dorobanţi 152,** tel: 021.314.34.00
- OFICIUL POŞTAL nr. **66 - Str. C-tin Titel Petrescu 3,** tel: 021.413.96.69
- OFICIUL POŞTAL nr. **67 - Str. Virgiliu 39,** tel: 021.637.31.05
- OFICIUL POŞTAL nr. **68 - Bd. Bucureştii Noi 64,** tel: 021.667.35.95
- OFICIUL POŞTAL nr. **69 - Str. Bârca nr. 14,** tel: 021.425.59.29
- OFICIUL POŞTAL nr. **71 - Str. Popa Nicolae 52-54,** tel: 021.240.05.00
- OFICIUL POŞTAL nr. **72 - Bd. 1 Decembrie 1918 nr. 58,** tel: 021.345.33.35
- OFICIUL POŞTAL nr. **74 - Str. Valea Argeşului 2,** tel: 021.444.04.32
- OFICIUL POŞTAL nr. **75 - Str. Lacul Bucura 2,** tel: 021.450.29.43
- OFICIUL POŞTAL nr. **76 - Str. Valea Cascadelor 2-4,** tel: 021.434.89.02
- OFICIUL POŞTAL nr. **77 - Şos. Mihai Bravu 380-382,** tel: 021.323.63.55
- OFICIUL POŞTAL nr. **78 - Splaiul Independenţei nr. 290;** tel: 021.318.21.92
- OFICIUL POŞTAL nr. **82 - Str. Al. Obregia 9,** tel: 021.461.07.07
- OFICIUL POŞTAL nr. **84 - Splaiul Independenţei nr. 319;** tel: 021.314.50.46
- OFICIUL POŞTAL nr. **86 - Şos. Chitila nr. 102;** tel: 021.667.01.54

Oficii Poştale din Sectorul Ilfov
● 1 DECEMBRIE ● AFUMAŢI ● BALOTEŞTI ● BRAGADIRU ● BRĂNEŞTI ● BUFTEA ● CERNICA ● CHIAJNA ● CHITILA ● CIOLPANI ● CIOROGÂRLA ● CLINCENI ● CORNETU ● DOMNEŞTI ● GHERMĂNEŞTI ● GLINA ● JILAVA ● MĂGURELE ● MICŞUNEŞTI MOARĂ ● MOGOŞOAIA ● OTOPENI ● PANTELIMON ● PERIŞ ● POPEŞTI-LEORDENI ● TUNARI ● VIDRA ● VOLUNTARI

Oficii Poştale din ţară
- **BRAŞOV** ... - Oficiul Poştal nr. 1, ... **Str. N. Iorga nr. 1**
- **CONSTANŢA** - Oficiul Poştal nr. 4, ... **Str. Corbului nr. 3;**
  - Oficiul Poştal nr. 7, ... **Str. Soveja nr. 39**
- **CRAIOVA** ... - Oficiul Poştal nr. 1, ... **Str. Unirii nr. 54;**
  - Oficiul Poştal nr. 4, ... **Calea Bucureşti nr. 46**
- **GIURGIU** ... - Oficiul Poştal nr. 1, .. **Str. Mircea cel Bătrân nr. 18;**
  - Oficiul Poştal nr. 2, ... **Şos. Bucureşti Bl. 205;**
  - Oficiul Poştal nr. 3, ... **Aleea CFR nr. 10;**
  - Oficiul Bolintin Vale, ... **Str. Republicii 5A;**
  - Oficiul Călugăreni, ... **Comuna Călugăreni;**
  - Oficiul Crevedia Mare, ... **Comuna Crevedia Mare;**
  - Oficiul Ghimpaţi, ... **Comuna Ghimpaţi;**
  - Oficiul Hotarele, ... **Comuna Hotarele;**
  - Oficiul Izvoarele, ... **Comuna Izvoarele;**
  - Oficiul Mihăileşti, ... **Calea Bucureşti 70;**
  - Oficiul Roata de Jos, ... **Comuna Roata de Jos;**
- **IAŞI** ..... - Oficiul Poştal nr. 1, ... **Str. Cuza Vodă nr. 3;**
  - Oficiul Poştal nr. 8, ... **Str. Costache Negri nr. 64**
- ..... - Oficiul Poştal nr. 1, ... **Piata Victoriei nr. 8;**
  - Oficiul Poştal nr. 3, ... **Sos. Nordului nr. 2;**
  - Oficiul Poştal nr. 6, ... **Str. Postei nr. 75;**
- **PLOIEŞTI** ... - Oficiul Poştal nr. 7, ... **Str. Erou M. Moldoveanu nr. 6;**
  - Oficiul Poştal nr. 10, ... **Bd. Republicii nr. 102;**
  - Oficiul Poştal nr. 11, ... **Aleea Chimiei nr. 6;**
  - Oficiul Poştal nr. 12, ... **Str. Malu Roşu, nr. 101;**
  - Oficiul Poştal nr. 13, ... **Bd. Bucuresti nr. 24;**
  - Oficiul Poştal nr. 14, ... **P-ta 1 Decembrie 1918 nr. 2**
- **TIMIŞOARA** .- Oficiul Poştal nr. 1, ... **B-dul Revoluţiei nr. 2**

PRESTĂRI SERVICII

87. **Facem** sapaturi apa, haznale. echipe baieti facem sapaturi apa,haznale,santuri,fose,cavouri,inmormantari,deshumari oseminte,urne si inhumari urne, oseminte, poze ceramice, sculpturi, cruci,marmura, transport funerar (dric). Florin ☎0768.500.865

88. **Firma** efectuam amenajari totale, design proiectare 3d, tencuieli decorative. ☎0732.034.494 Jekarosca@gmail.com

89. **Firma de constructii executa constructii case la rosu si la cheie, amenajari interioare, exterioare, instalatii electrice, sanitare, acoperisuri, hidroizolatii. Detalii pe fb: Gmc-supremestyle ☎0724.385.143**

90. **Firma** de constructii executam orice tip de lucrari (constructii case la rosu sau la cheie canalizari, alimentari cu apa, drumuri, hale industriale, renovari). Avem ingineri specialisti.www.constructii-renovari-consolidari-case.ro ☎0720.805.964 ranadaconstruct@gmail.com

91. **Glet** 4 lei, lavabila 4 l/mp, tencuiala 12 L/mp, faianta, gresie-25 L/mp, apartament zugravit 500 Euro; ☎0737.764.374

92. **Gresie,** faianta, zugraveli, tencuiala, finisari. Particular, rog seriozitate; ☎0762.010.354

93. **HandyMan servicii de curatenie, compania ofera servicii profesionale de curatenie, in diverse locatii (locuinte, centre comerciale, hale industriale etc.) detalii pe www. handy-man.ro ☎0751.223.388**

94. **Hidroizolatii** termoizolatii terase de bloc,hale industriale pe vertical si orizontal,subsoluri,demisoluri,inlocuim guri de scurgere. ☎0761.330.798/ 0736.541.691

95. **Hidroizolatii Conduraru 15 ani de experienta, Conduraru Grup Construct, are o experienta de peste 15 ani in furnizare si montaj specializat in hidroizolatii terase sisteme noi, sau lucrari de reabilitare izolatii terase. Telefon: ☎0721.724.104/ 0756.724.104 office@hidroizolatii-conduraru.ro**

96. **HIDROIZOLATII** LICHIDE cu CAUCIUC ACRILIC executate la hale, blocuri, terase, depozite, fundatii, acoperisuri, rezervoare, piscine, poduri, parcari, statii peco, in Bucuresti si, pentru suprafete minim 300mp, in toata tara. **1 L;** ☎0726.339.894 contact@stadicon.ro

97. **HIDROIZOLATII,** execut lucrari de hidroizolatii cu membrane bituminoase profesionale pentru terase de bloc, hale, fundatii, balcoane, garaje etc, execut si reparatii: inlocuire guri de scurgere aeratoare, seriozitate ☎0740.075.174

98. **Instalatii mecanica si tapiterie de scena. Amenajari sali de spectacole, proiectare, executie si montaj instalatii de scena pentru teatre, tapiterie de scena, ☎021.434.95.24/ 0722.458.475 prothalia@yahoo.com**

99. **Instalatii** sanitare si electrice execut instalatii sanitare incalzire, montaj obiecte sanitare, inlocuit instalatii sanitare, montaj/service centrale termice, boilere, instalatii electrice ☎0773.364.771

100. **Instalator** 22 ani experienta, execut lucrari de calitate la preturi cumsecade. ☎0774.994.658

101. **Instalator** bun si ieftin. ☎0775.603.830 wenemil3@yahoo.com

102. **Instalator** bun si ieftin. ☎0727.234.730 daninstalator2015@yahoo.com

103. **Instalator execut instalatii tehnico - sanitare, montaj centrale termice, preturi avantajoase ☎07961977715**

104. **Instalator** particular autorizat montez si repar instalatii sanitare, termice, canalizari si gaze. Montaj masini spalat, aragaze si obiecte sanitare. Factura si garantie. **50 L;** ☎0722.883.229 catrinamariusdragos@gmail.com

105. **Instalator** accesibil autorizat, aragazuri, apomentre, centrale termice, calorifere, robineti, baterii wc+bazin, obiecte sanitare, intalatii gaze,detectoare gaz ☎0766.257.867

106. **Instalator sanitar, Firma noastra este specializata in lucrari de inlocuire tevi apa, scurgere si termoficare, desfundare canalizare la blocuri si case, montaj obiecte sanitare, centrala termica, apometre, robineti. ☎0764.457.850/ 0785.446.916 avariiinstalatii@gmail.com**

107. **Instalator si electrician/ carotare si demolare echipa formata din instalator si electrician cu experienta de peste 18 ani executam, reparam si modificam instalatii termice, electrice si sanitare la un pret convenabil si intr-un timp foarte scurt. 100 L; ☎0727.356.330 georgescuionutsorin@yahoo.com**

108. **Izolatii** spuma poliuretanica oferim servicii de izolatii cu spuma poliuretanica pentru acoperisuri, planse, pereti interiori si exteriori, terase, hale industriale. Materiale si utilaje de ultima generatie. Profesionisti. **5 €;** ☎0721.157.667 Contact@isoterm.ro

109. **Menajere curatenie birouri - program 8 ore Angajam doamne pentru curatenie la sedii de firme,in zona: Aurel Vlaicu,program de 8 ore pe zi,L-V.Carte de munca,salariu atractiv,bonuri de masa, decontare transport,prima instalare.Tel:021.252.8006 ☎021.252.80.06**

110. **Meserias** amenajari interioare Executam rigips, glet, finisari, parchet, tencuieli, sape, zidarie, zugraveli. ☎0732.953.855 Jumatatedragos@gmail.com

111. **Meserias** vechi, serios executa zugraveli, faianta, rigips, parchet, instalatii sanitare, calitate, exclus intermediari, negociabil ☎0761.933.313

112. **Meta sisteme de rafturi Meta va ofera rafturi de depozitare calitate premium, fabricate cu cele mai moderne si flexibile linii de productie controlate de tehnologii PPS si CAD/CAM de ultima generatiewww.sistemederafturi.ro ☎0758.055.057/ 0758.023.027 office@sistemederafturi.ro**

113. **Monitorizare si interventie Irbis Guard Grup ofera servicii de monitorizare si interventie rapida pentru apartamente, case, vile, spatii comerciale, santiere si alte tipuri obiective de interes pentru beneficiari. ☎0786.189.306 office@irbisguardgrup.ro**

114. **Muncitori** calificati si necalificati Firma de instalatii angajeaza pe termen lung, cu carte de munca muncitori calificati si necalificati, salariu motivant. Relatii la tel. ☎0787.600.396

115. **Parchetar montez, raschetez, paluxez, masina cu aspirator, preturi minime; ☎0731.896.182/ 0765.718.690**

116. **Parchetar,** experienta, montez parchet laminat, clasic, stratificat, reparatii, inlocuiri parchet, ajutor cumparare, transport; ☎0762.271.242

117. **Parchetar,** raschetat parchet, montat parchet, parchetar, raschetat, reconditionat parchet clasic, raschetat parchet exotic, laminat, parchet stratificat. Timp de executie scurt, pret mic, masini profesionale, **12 L;** ☎0743.457.184/ 0722.773.366 bia_glinschi@yahoo.com http://www.parchetar-montat-raschetat.ro

118. **Pompare** beton Bucuresti si imprejurimi, Firma executa lucrari de pompare beton cu pompa Putzmaister P715 noua, statica, pompare 18mc/h, coloana furtun 100 m, personal calificat, in Bucuresti si in imprejurimi, min. 2 ore, **200 L;** ☎0732.611.947/ 0744.505.911 mioara702000@yahoo.com

119. **Produse** pentru tratamentul lemnului cu substante ignifuge, anticarii, antifungice, insecticide, confera lemnului rezistenta sporita impotriva inamicilor naturali si impotriva incendiilor ☎0233.234.544/ 0723.274.875 office@romtecgrup.ro

120. **Receptie** imobil de birouri Intampinarea vizitatorilor, identificarea si realizarea unei evidente a acestora; Indrumarea vizitatorilor catre persoanele solicitate;

121. **Reconditionari** cazi de baie Echipa noastra este specializata in: reconditionari, cazi, reconditionari cazi, reconditionat cazi, reparat cazi, emailare cada, restaurare cazi,Alexandru Gheorghe;www.reconditionari-cazi.eu **300 L;** ☎0723.349.476 emailari_cazi@yahoo.com

122. **Repara** Acasa mesterii tai in reparatii si reamenajari, executam lucrari si interventii, electrice, sanitare, mobilier, lacatuserie si zugraveli. www.reparaacasa.ro ☎0734.874.870 interventii@reparaacasa.ro

123. **Rigips,** gresie, zugraveli, renovari interioare si exterioare. Lucru repede si bine la un pret bun. Calitate maxima la un pret bun. In Bucuresti si imprejurimi. Gresie/faianta, ☎0724.751.763 catalin_pletea@yahoo.fr

124. **S.C. Irbis Guard GruP S.R.L este flexibila la cererea de servicii de paza si protectie existenta pe piata, avand posibilitatea de a satisface necesitatile clientilor. ☎0769.077.195 office@irbisguardgrup.ro**

125. **Securitate evenimente, o sectiune importanta in activitatea de paza si securitate este reprezentata de asigurarea securitatii pentru activitatile sociale precum concertele, spectacolele, targurile si expozitiile, meciurile. ☎0786.189.306 office@irbisguardgrup.ro**

126. **Service centrale termice de peste 20 ani, echipa noastra de profesionisti executa operatiuni de service pentru centrale termice - punere in functiune (PiF), intretinere, verificari tehnice in utilizare (VTP) ☎0749.143.939/ 021.456.73.73 programari@avis-ctservice.ro**

127. **Servicii de administrare imobile, oferim servicii de administrare si mentenanta tehnica pentru imobile medicale (policlinici, spitale, laboratoare), de birouri, rezidentiale, centre comerciale. ☎0720.050.060 office@administrare-cladire.ro**

128. **Servicii de paza si protectie eficiente prin recrutare, training si controlincredere, responsabilitate, beneficii, clienti, implicare, securitate. ☎0769.077.195/ 031.437.09.08 office@irbisguardgrup.ro**

129. **Servicii de protectie si paza Irbis Guard Grup furnizeaza servicii de protectie si paza pentru toate categoriile de obiective, bunuri si valori, cu agenti de paza atestati, instruiti, specializati pentru astfel de activitati. ☎0786.189.306 office@irbisguardgrup.ro**

130. **Servicii instalatii gaze Bucuresti-Ilfov autorizare ANRE ,executam lucrari de calitate in domeniul instalatiilor de gaze si termice la cele mai bune preturi. Proiecte la cheie pentru toate instalatiile de gaze natural: proiectare, executie, instalare, punere in functiune si intretinere ☎0721.631.761/ 0788.388.625 contact@victoriaglobal.ro**

131. **Sisteme** supraveghere video profesionale retele structurate, sisteme detectie incendiu, acces control, automatizari, autorizare, analiza risc, proiect tehnic, videointerfoane, reclame led programabile, bariere automate, porti automatizate. ☎021.324.06.06/ 0721.761.116 contact@titannet.ro

132. **Sobar** specialist execut sobe, seminee, reparatii, scuturat cosuri; ☎021.221.66.99/ 0745.991.298

133. **Taiem** lemne cu drujba, echipa de baieti taiem lemne cu drujba,tundem iarba,spargem lemne cu toporul,asezam si strangem iarba. ☎0768.500.865

134. **Tamplarie** PVC tamplarie PVC Germania cu geam termopan la pret de fabrica, montaj si transport gratuit;

135. **Tanar** specialist in zugraveli, rigips, tencuieli, faianta-gresie, polistiren, construiesc/ reformez complet case. Calitate, seriozitate, ☎0729.219.332

136. **Tencuieli mecanizate, amenajari interioare. Servicii de amenajari interioare si exterioare la preturi accesibile si calitate garantata. Servicilie noastre: tencuieli mecanizate, zugraveli si renovari, instalatii electrice, termice si sanitare. ☎0722.778.899 office@amenajari-totale.ro**

137. **Termopane, Tamplarie Aluminiu / PVC productie si montaj de tamplarie pvc sau aluminiu cu geam termoizolant geam termopan),Usa de garaj tip rulou, numai 297 euro + tva, preturi de producator www.authentique.ro; www.usa-garaj.com ☎0733.711.111/ 0732.557.799 office@rulouriexterioare.eu**

138. **Tigla metalica Plannja Suedia, tabla de faltuit Extramaleabila 0.6 mm, profile industriale, jgheaburi inclusiv jgheaburi dreptunghiulare si burlane, accesorii pentru acoperis, ferestre de mansarda ☎0727.773.255/ 0745.181.239 vitenconstruct@yahoo.com**

139. **Vopsitorie acoperis, tigla metalica, sisteme complete de acoperis Lindab, dulgherie, mansarde, sisteme complete de colectare, mici reparatii, izolatii. ☎0726.812.391/ 0725.412.383**

140. **Zugrav cu echipa, execut gleturi, sape, gresie, faianta, parchet, izolatii, la cele mai mici preturi; ☎0752.860.181**

141. **Zugrav execut vopsele lavabile, gresie, faianta, rigips, tencuieli, sape, polistiren, parchet, instalatii electrice; ☎0727.957.787**

142. **Zugrav particular efectuez lucrari de calitate si avantajos. Sunati la tel: ☎0729.658.439**

143. **Zugrav particular execut lucrari de calitate sau angajare la firme constructii; ☎0731.886.026**

144. **Zugrav, execut zugraveli, apartamente, garsoniera, faianta, gresie, tencuieli, disc.; ☎0723.250.546**

145. **Zugrav, glet 10 lei, lavabil si tencuiala, sapa, parchet, rigips, faianta, gresie, curatat, case la rosu, apartament la gata 1.500 euro; ☎0734.213.858**

Cursuri, meditaţii, şcoli, traduceri

1. **After school cu profesoara Alina, pentru elevii claselor a treia - a opta. 25 L; ☎0760.026.714**

2. **Anticariat Bucuresti, cumparam carti noi si vechi, din orice domeniu si orce cantitate. Lichidam biblioteci sau stocuri de depozit. Plata pe loc, deplasare gratuita, ☎021.315.87.04/ 0731.407.474**

3. **Centrul de Formare Profesionala Eurodeal Cursuri de calificare autorizate in urmatoarele meserii barman, bucatar, vanzator, inspector resurse umane, instalator, lucrator in comert, operator calculator, ospatar, igiena, prim ajutor, ☎021.255.52.71 eurodeal33@hotmail.com**

4. **Curs cosmetician cu posibilitatea de angajare Am inceput inscrierile pentru cursul de cosmetica dupa terminarea caruia va oferim posibilitatea de angajare, locatia: Bucuresti, Extreme Beauty Academy, plata in 3 rate, deschidere curs 15 sept, 1.500 L; ☎0730.505.790 magdalena_vladuca@yahoo.com**

10. **Cursuri autorizate si acreditate in Bucuresti Bestcor Training Center - o gama variata de cursuri autorizate si acreditate din domenii diverse. Pregatim periodic oferte si pachete de cursuri, preturi reduse, plata in rate si inscrieri online! 520 L; ☎021.315.20.20/ 0744.660.448 contact@bestcor.ro**

11. **Cursuri calificare. Scoala Postliceala FEG Bucuresti ofera cursuri pt.: infirmiera, operator calculator, coafura, frizerie, cosmetica, asistent asistent social nivel mediu, tehnician maseur, ospatar (chelner), bucatar, barman, cofetar - patiser, vanzator, tipograf, instalator, meserii constructii. Liceul F.E.G. face inscrieri pentru cursuri de zi, seral, frecventa redusa, profil: uman, acreditat MECS, ordin nr. 3516/28.03.2016. Se efectueaza inscrieri si la Gradinita in limbi straine F.E.G. Adrese Bucuresti: - str. Vespasian, nr 58, (Gara de Nord). Tel. 031.405.03.62 / 021.311.10.58. - str. Walter Maracineanu, nr. 1-3, Intrare 2, et. 2, camera 47, (Cismigiu) sect 1, tel: 021.311.10.54/ 0788.424.314. -str. Badea Cartan, nr. 6, sector 2 (Spitalul Colentina), tel. 031.405.27.30. www.scoalafeg.ro; ☎021.311.10.54/ 0788.424.314**

ŞCOALA POSTLICEALĂ

- Asistent medical generalist
- Asistent medical de farmacie
- Asistent medical de igienă
- Asistent medical de laborator
- Asistent medical de radiologie
- Asistent medical de balneofizio-kinetoterapie
- Asistent de gestiune
- Agent vamal
- Analist programator
- Stilist
- Tehnician maseur
- Proiectant decoratiuni interioare

Şcoala pregăteşte cadre medicale cu posibilităţi de angajare în Anglia şi Germania.

Înscrieri cu sau fără diplomă de bacalaureat şi fără limită de vârstă!

FEG Scoala europeana

www.scoalafeg.ro BUCUREŞTI ACREDITATĂ MECS Ordin nr. 3985/13.05.2008

Sector 1- Str. Vespasian Nr. 58, (Gara de Nord) Tel: 0314.050.362, 0213.111.058
Sector 1- Str. Walter Maracineanu Nr. 1-3, Intrarea 2, Et. 2, Camera 47 (Cismigiu), Tel: 0213.111.054, 0788.424.314
Sector 2- Str. Badea Cartan Nr. 6, Tel: 0314.052.730 (Spit. Colentina)

Diplomele sunt recunoscute naţional şi internaţional !

CURSURI CALIFICARE

- Infirmiera
- Operator calculator
- Coafura
- Frizerie
- Cosmetica
- Asistent social nivel mediu
- Tehnician maseur
- Ospatar (Chelner)
- Bucatar
- Barman
- Cofetar-Patiser
- Vanzator
- Tipograf, Instalator
- Meserii in constructii

LICEUL F.E.G

Cursuri de zi, seral, frecventa redusa

Profil: Uman

ACREDITAT MECS Ordin nr. 3516/28.03.2016

Grădiniţa în Limbi Străine F.E.G.

PENTRU UN VIITOR ... AŞA CUM VREI TU !

18. **Cursuri Profesionale Stilist Protezist Unghii Alege sa fii un adevarat stilist de unghii participand la cursurile Issa Nails Academy. Acceseaza www.issa-nails.ro/cursuri pentru promotiile la Cursurile de Specializare & Perfectionare. ☎0747.819.938 academy@issa-nails.ro**

AGENŢI SECURITATE

pt MAGAZINE de renume din Bucureşti

Salariu începând de la 1.920 Lei NET- banii dvs. (contribuţiile şi impozitele fiind suportate de societate), salariul se plăteşte la timp, contract de muncă integral, sărbători legale plătite dublu, prime, servicii medicale gratuite, condiţii plăcute (se lucrează în interior, beneficiaţi de aer condiţionat), excursii gratuite munte / mare, calificare profesională gratuită.

Interviurile: Str. Calea Vitan nr. 293, sector 3, luni-vineri, 09.00-16.00.
Mijloace de transport: 124, 202, 223, 135, 123 Auchan Vitan, vis a vis de Târgul Auto Vitan.

Relaţii la tel. 0749.062.295

5. **Curs engleza restrans. Curs engleza manuale Cambridge, metode moderne, grupe 3-4 cursanti. Ideal daca vrei toata atentia profesorului, dar si un curs vesel si interactiv. Detalii pe invatengleza.eu sau la tel. 40 L; ☎0744.998.774/ 0744.998.774 info@invatengleza.eu**

6. **CURS MASAJ CU BAMBUS, MIERE, VENTUZE, TIP WORKSHOP. DURATA CURS 2 ZILE/4 ORE PE ZI. PRET 150 LEI PER MODUL (350 DACA SUNT ACHIZITIONATE TOATE). SCOALA AUTORIZATA ANC. CURSUL SE VA TINE LA SEDIUL SCOLII DIN P-TA IANCULUI, SCT 2 BUCURESTI, 150 L; ☎031.438.27.17/ 0737.091.693 STEFTOM_CONCEPT@YAHOO.COM**

7. **Curs ofiter protectie date DPO, Regulamentul GDPR, Pro Management in parteneriat cu PECB Europe organizeasa cursul DPO, Regulamentul de prelucrare a datelor cu caracter personal GDPR.Cursul este autorizat PECB cu diploma recunoscuta international. 1.187 €; ☎0721.391.236/ 021.217.09.29 office@promanagement.ro**

8. **CURSURI ACREDITATE DE MASAJ, COSMETICA SI MAKE-UP, DIPLOME RECUNOSCUTE U.E. MATERIALE DE CURS/ SUPORT CURS GRATUITE. INCEPERE IMEDIATA, PRACTICA IN CENTRE SPECIALIZATE. PROFESORI CU EXPERIENTA IN DOMENIU; CURS MASAJ SOMATIC, REFLEXOGEN, TERAPEUTIC 500 L; ☎0737.091.693/ 031.438.27.17 STEFTOM_CONCEPT@YAHOO.COM**

Cursuri de calificare - Scoala de meserii Serban, cursuri autorizate de calificare in urmatoarele meseri : maistru mecanic auto,mecanic auto,tinichigiu / vopsitor auto,mecanic vulcanizator, maistru in constructii, schelar, lucrator finisor; ☎0722.302.252/ 021.252.03.82 secretariat@scoalaserban.ro

9. **Cursuri acreditate recunoscute Uniunea Europeana coafor, frizerie, manichiura-pedichiura, unghii false, cosmetica, masaj, make-up cu practica din prima zi. ☎0763.606.638/ 0736.938.407 florone.professional@yahoo.com**

12. **Cursuri de calificare - Scoala de meserii Serban, cursuri autorizate de calificare in urmatoarele meseri : maistru mecanic auto,mecanic auto,tinichigiu / vopsitor auto,mecanic vulcanizator, maistru in constructii, schelar, lucrator finisor; ☎0722.302.252/ 021.252.03.82 secretariat@scoalaserban.ro**

13. **Cursuri calificare peste 100 meserii, alimentatie, turism, constructii, auto, infrumusetare, SSM, PSI, Anre, certificate Ministerul Muncii. Cursuri ISCIR: stivuitorist, fochist, macaragiu, masinist pod, operator GPL, imbuteliator, prelungire autorizatii; www.fundatiaapt.ro; ☎0784.238.728/ 0744.437.105 fundatiaaptbucuresti@yahoo.com**

14. **Cursuri calificare-formare profesionala. Asociatia Bucharest Business School.Cursuri alimentatie publica, constructii, servicii si notiuni fundamentale de igiena. Asociatia BBS este o organizatie nonprofit, neguvernamentala, apolitica, independenta fata de orice institutie. ☎0723.631.967/ 0765.276.239 asociatiebbs@yahoo.com**

15. **Cursuri de vindecare prin credinta; ☎0752.026.975**

16. **Cursuri domeniul financiar, piata de capital atribut fundamental: formarea si perfectionarea profesionala in domeniul pietei de capital, fiind atestat de catre CNVM (ASF) ca organism de pregatire profesionala pentru specialistii in domeniu ☎021.327.11.80 office@cpf-millenium.ro**

17. **Engleza si italiana Orice nivel, meditez in birou central, Bd. Unirii, conversational sau pentru examene. Metode moderne si practice, manuale interesante, rezultate rapide, absolventa Universitatea Bucuresti, 39 ani. 50 L; ☎0723.590.128 elena.raducu@gmail.com**

19. **FEG Education organizeaza cursuri de formare in toate domeniile care au cautare pe piata fortei de munca, interna si europeana. Cursuri de calificare: electrician, sudor, instalator, coafor, cosmetician, bucatar, ospatar etc. Cursuri de specializare: tehnician energetician/electrician, contabil, inspector resurse umane etc. Sediu din Bucuresti, Str Caderea Bastiliei nr 58, lateral, in spate la ASE. www.feg.ro; ☎0756.876.091**

20. **Fizica,** profesor cu experienta, meditatii gimnaziu, liceu, bac, admitere; ☎0726.206.001

21. **Gradinita Yannis & Yasmine nivel 1: 3 - 5 ani; nivel 2: 5 - 6 ani. Oferim optionale de: pian, limba engleza, limba germana, dans, atelier de creatie. Ne gasiti in incinta Centrului Comercial Sun Plaza ☎031.426.00.04/ 0744.544.178**

22. **Gradinta de weekend pentru zi si noapte. Gradinta FEG Bucuresti face inscrieri pentru program de weekend si vacante. Oferim copiilor dvs activitati educative si distactive. Asiguram cazare+ masa si personal dedicat. Pentru parintii ocupati in weekend oferim o alternativa distactiva in care copii dvs vor petrece timpul intr-un mediu placut. Tarife: 1 zi+ 1 noapte= 250 lei; 2 zile+2 nopti= 350 lei; 3 zile+3 nopti= 500 lei. Predare si in limbi straine (engleza, franceza, germana). Str George Missail nr 54, sect 1 (P-ta Domenii); ☎021.311.10.54/ 031.405.27.31**

23. **Gradinta FEG Bucuresti Gradinta de weekend pentru zi si noapte. Inscrieri pentru program de weekend si vacante! ;Oferim copiilor dvs activitati educative si distactive Asiguram cazare+masa si personal dedicat.Pentru paritii ocupati in weekend oferim o alternativa distactiva in care copii dvs vor petrece timpul intr-un mediu placut. Tarife 1 zi+ 1 noapte= 250 lei; 2 zile+2 nopti= 350 lei; 3 zile+3 nopti= 500 lei Predare si in limbi straine (engleza, franceza, germana) Str George Missail nr 54,sect 1pta Domenii) ☎021.311.10.54/ 0788.424.314/ 031.405.27.31**

24. **Invatamant la distanta (fara frecventa la distanta prin corespondenta).Au inceput inscrierile pentru anul universitar 2018-2019. Invatamant la distanta FFDC. Facultati: stiinte economice, contabilitate, drept, taxa scolara 330 E/an. 330 €; ☎021.210.53.57/ 021.210.53.58 ara@ffdc.ro**

25. **Invatator-** profesor supraveghez scolari mici, pregatesc teme evaluari, concursuri, probleme de adaptare scolar- educationale; ☎0740.010.067/ 0771.095.775

26. **Matematica** si fizica orice nivel, evaluare nationala, admitere facultate, bacalaureat, si la domiciliul elevului, 50 ron/2 ore. **50 L;** ☎0769.390.864

27. **Matematica,** limba romana, gramatica, recuperarea materiei, examene, bacalaureat, facultate, orice nivel, seriozitate; ☎0722.936.566/ 0722.199.039

28. **Meditatii** la fizica online (pe internet) Vrei note mai bune la Fizica? Sau te pregatesti pentru test, teza sau examen?Sunt profesor de Fizica si ofer meditatii pe internet. Interesat? Contacteaza-ma! **8 €;** webmaster@fizicus.com

29. **Meditez** limba romana, limba engleza, orice nivel, recuperare materie, ☎0727.562.009

30. **Meditez** matematica fizica orice nivel, profesor cu deosebita experienta, meditez matematica, fizica orice nivel, inclusiv Bac, admitere facultate, evaluare nationala si studenti. La cerere lucrez si in week-enduri+in toate vacantele. ☎0745.365.972 Il632743@gmail.com

31. **Ofer** meditatii matematica la domiciliul meu zona Foisorul de Foc, sector 2, **60 L;** ☎0786.094.991 radupatrick14@gmail.com

32. **Profesoara** cu experienta ofer meditatii la limba romana, orice nivel, la domiciliul meu, langa statia de metrou Timpuri Noi; 50 lei/sedinta de doua ore. ☎0746.398.753

33. **Profesoara** de romana engleza I-XII, pregatire intensiva, evaluare nationala, bacalaureat, admitere performante. Meditez domiciliu elev. ☎0745.271.605

34. **Profesor** matematica sedinte individuale Domiciliul elevului, succesul garantat, programa Ministerului Invatamantului. Preturi negociabile la domiciliul elevului. Sedinte individuale. ☎0761.929.678

35. **Scoala** de Arta Bucuresti, organizeaza inscrieri in perioada 03 -28 septembrie 2018 la cursuri de: canto muzica: usoara, populara, clasica, pian, chitara clasica, orga electronica, acordeon, percutie, vioara, improviza?ie jazz, design vestimentar, decoratiuni interioare, imprimerie textila, iconografie, grafica, pictura adulti ?i copii, arta fotografica, coregrafie, actorie. site: www.sarta.ro. Telefon: ☎021.330.69.16

36. **Scoala** de meserii autorizate, sprijin angajare frizer, coafor, manichiura, pedichiura, sudor, stivuitorist, ISCIR, croitor, infirmiera, brutar, ospatar, cofetar, bucatar, maseur, lucrator comercial, agent securitate, constructor, stilist, unghii, macelar, instructor, **400 L;** ☎0751.855.929/ 0726.964.482 cursuri_romania@yahoo.com

37. **Scoala de soferi oferim pregatire pentru obtinere permis, sedinte suplimentare, servicii in vederea redobandirii permisului anulat; 1.200 L; ☎0755.766.849 scoala@happydrivelucky.ro**

38. **Scoala de vara pt copii si elevi Global Learning, Cauti un curs intensiv de limba engleza &germana pentru copilul tau? Ai ajuns exact unde trebuia!Suna acum la 0723 642 817 si inscrie-l in programul "Scoala de vara" oferit de Global Learning!Cursul incepe in data de 1 Iulie, locurile sunt limitate! Te invitam sa te inscrii acum!informatii pe www. cursuri-germana-engleza.ro/scoala-de-vara ☎072364817 info@cursuri-germana-engleza.ro**

39. **Scoala Postliceala FEG Bucuresti -Scoala europeana face inscrieri pentru anul scolar 2018-2019 la urmatoarele specializari: asistent medical generalist, asistent medical de farmacie, asistent medical de igiena, asistent medical de laborator, asistent medical de radiologie, asistent medical de balneofiziokinetoterapie, asistent de gestiune, agent vamal, analist programator, stilist, tehnician maseur, proiectant decoratiuni interioare. Scoala pregateste cadre medicale cu posibilitati angajare in Anglia si Germania. Inscrieri cu sau fara diploma de bacalaureat si fara limita de varsta. Scoala europeana acreditata MECS Ordin nr. 3985/13.05.2008. Diplomele sunt recunoscute national si international. Adrese Bucuresti: - str . Vespasian, nr 58, (Gara de Nord). Tel. 031.405.03.62 / 021.311.10.58. - str. Walter Maracineanu, nr. 1-3, Intrare 2, et. 2, camera 47, (Cismigiu), sect 1, tel: 021.311.10.54/ 0788.424.314. - str. Badea Cartan, nr. 6, sector 2 (Spitalul Colentina) tel. 031.405.27.30. www.scoalafeg.ro ☎021.311.10.54/ 0788.424.314/ 031.405.03.62**

40. **Traduceri** autorizate Real Translations Traduceri legalizate orice limba, interpretariat, servicii supralegalizare, apostila Haga, legalizari la ambasade, vizari acte studii, experienta 15 ani, traducatori profesionisti, preturi minime. ☎0723.795.265 office@real-translations.ro

Evenimente, petreceri

1. **Accesorii coafuri mirese si evenimente by Arya Accesorii de par ce aduc un plus de stralucire si eleganta coafurii si rochiei de mireasa. Pentru ziua nuntii sau pentru o ocazie cu totul speciala alege sa iti impodobesti parul cu o bijuterie unica ☎0755.298.971 catrinelv@gmail.com**

2. **Accesorii de petrecere, cele mai vesele si creative articole si accesorii de petrecere: farfurii, pahare, servetele, coifuri, trompete, baloane, decoratiuni, lampioane, artificii, confetti, lumanari party ☎0758.222.203 office@accesoriidepetrecere.ro**

3. **Avenue 48 & Ballrooms by Bamboo - Chandelier Esti in cautarea unei locatii pentru evenimentul tau? Oricare ar fi acela, business sau privat, precum o nunta sau botez, te invitam in locatiile Avenue48 si Ballrooms by Bamboo pentru a afla ofertele ☎0724.322.189/ 0724.247.163 office@ballroomsbybamboo.ro**

4. **Filmari** video HD, full HD si fotografii profesionale nunti, botezuri, cununii, banchete, majorate. Echipa cu experienta, cameraman si fotograf, asiguram: - filmare HD (1440x1080) sau full HD (1920x1080) pe toata durata evenimentului, editare video profesionala si inscriptionare pe DVD-uri in carcase personalizate la alegere; - fotografiere pe toata durata evenimentului folosind camere foto DSLR Canon, editare profesionala a fotografiilor si inscriptionare pe un DVD personalizat la alegere; - optional predare material video editat pe stick USB 3.0/ 64 GB; - optional fotografii 10 x 15 la 0,90 lei/bucata, imprimate in laboratoare de specialitate pe hartie fotografica de cea mai buna calitate. Disponibilitate in judetele: Mehedinti, Dolj, Gorj, Caras-Severin. Pentru programari evenimente si informatii, tel. ☎0745.801.687/ 0763.906.909

5. **Formatia WOW Band, va puteti bucura, la petrecerea dumneavoastra, de un repertoriu vast incepand de la muzica ambientala, cafe concert, muzica usoara, cover-uri, pana la autenticul folclor. ☎0769.630.501 contact@wowband.ro**

6. **Machiaj mireasa, Alexandra Ripeanu Make-up Artist make-up artist cu experienta, specialist in corectie si remodelare sprancene, ofer servicii profesionale de machiaj pentru mirese/nunti, evenimente, petreceri, sedinte foto, ocazii speciale. 250 L; ☎0755.298.971 catrinelv@gmail.com**

PRESTĂRI SERVICII

7. **Ospatari,** barmani evenimente Buna ziua. Ne adresam detinatorilor de restaurante, saloane evenimente. Daca doriti ospatari cu experienta pentru a avea clientii foarte multumiti datorita serviciilor oferite nu ezitati sa ne contactati. **1 L;** ☎0727.412.986

8. **Restaurant Damascus, cofetaria Sham restaurant cu specific arabesc, situat chiar vis-a-vis de intrarea in stadionul Arena Nationala. Cofetaria Sham - Cu laborator propriu, ofera cele mai bune prajituri orientale specifice Damascului. ☎0729.328.768/ 0760.985.858**

9. **Restaurant** Liviu Rebreanu Bucuresti Preparate calde, Garnituri, Minuturi, Ciorbe,Pizza, Desert, Gratar, Salate; Peste 20 tipuri de bauturi in colectia noastra. Peste 2000 clienti multumiti. Organizam nunti si botezuri ☎0788.221.270 stanici@titannet.ro

10. **Salon Elegance - rochii de mireasa serie si unicat produce si comercializeaza rochii de mireasa serie si unicat pentru cel mai frumos moment din viata fiecarei mirese. Oferim o gama larga de accesorii ce confera stil si eleganta.www.elegance-ama.ro ☎0731.325.436/ 0731.325.437 contact@elegance-ama.ro**

Îngrijire personală, sănătate

1. **Ai o problema de sananate? Natura are solutii! Centru de Sanatate ofera tratamente naturiste personalizate si unice in Romania pentru orice probleme de sanatate pe baza de consultatii saptamanale cu abonamente de 1-12 luni. Rezultate garantate! ☎0799.726.372**

2. **Ambuhelp transporturi internationale si evenimente serviciul de ambulanta Ambuhelp asigura transport medical cu ambulanta, la solicitarea pacientilor sau a familiilor acestora.Se asigura transportul pacientilor cu ambulanta in tara si in strainatate; ☎0724.040.902/ 0728.007.577 contact@ambuhelp.ro**

3. **Asociatia Crestina Sf. Gheorghe si Sf. Dumitru camin particular pentru batrani si bolnavi de Alzheimer, Centrul Balotesti & Baneasa, cladiri modern utilate su mobilate, asistenta medicala, personal calificat care va ofera ingrijire 24/24 ☎0721.900.100/ 0722.223.166 contact@camin-particular.ro**

4. **Bone si menajere Bucuresti si zona de Nord avem ceea ce va doriti. Echipa bona- menajera-Baneasa se ocupa de selectia, initierea si plasarea unei bone sau menajere in zona de Nord (Baneasa, Otopeni, Pipera, Balotesti, Tunari si nu numai) ☎0721.750.857/ 0764.884.393 office@bona-menajera-baneasa.ro**

5. **Cabinet** stomatologic, Dynamic Dental Drumul Taberei: ofera servicii complete stomatologice, la cel mai inalt nivel profesional: implantologie, parodontologie, protetica, endodontie, ortodontie, ocluzologie, gutiere anti sforait. ☎0722.426.543/ 021.726.64.41 dayanast@yahoo.com

6. **Camin batrani Floriana House oferim conditii de cazare preferate de toti batrani, varstnici care doresc sa petreaca timpul intr-un mediu linistit, curat si sa fie tratati cu respect de personalul calificat. ☎0723.786.244/ 0767.906.264 b72agf@yahoo.com**

7. **Camin de batrani Bucuresti, Acasa la Bunici: ingrijire, asistenta medicala si recuperare zilnica. Se afla intre parcurile Carol si Tineretului. O oaza de 700 mp de verdeata in centrul Bucurestiului, ☎0724.384.753 office@caminul-acasa-la-bunici.ro**

8. **Camin de batrani Bunica Ecaterina, servicii cazare; servicii medicale 24/24, servicii medicale asigurate, nutritie personalizata; servicii speciale de ingrijire personala, consiliere psihologica ☎0732.011.302**

9. **Camin de batrani Martha, curte 1.800 mp, gradina amenajata cu foisor, terasa, pomi fructiferi, cladire 800 mp p+2, camere cu 2 si 3 paturi, living capacitate 50 locuri, cabinet medical, spalatorie, bucatarie complet utilata ☎0745.766.173/ 0769.242.873 mateielena2005@yahoo.com**

10. **Camin Eden Confort si siguranta pentru seniori caminul de batrani Eden a fost conceput si dotat pentru a oferi un maxim de confort si siguranta membrilor seniori ai familiei dvs. Centrul nostru dispune de serviciu propriu de ambulanta ; ☎0732.332.122/ 0726.081.666 camineden@gmail.com**

11. **Caminul** de batrani Sf Nicolae ofera cazare, masa si ingrijire intr-o vila noua si moderna,langa padure.Locatia dispune de 27 locuri,in camere de 2,3,4 paturi dotate cu mobilier nou, TV Led si internet wireless in fiecare camera, ☎0756.050.150/ 0756.050.151 office@caminulsfantulnicolae.ro

12. **Casa de ingrijire pentru varstnici. Vechime de peste 10 ani. Cauti camin de batrani / o clinica geriatrie / azil batrani in apropierea Bucurestiului? Casa Snagov situata in Ghermanesti este locul pe care si-l doreste orice batran ☎0731.920.920 icassian@yahoo.com**

13. **Centru de asistenta si ingrijire Seniormed incearca sa gaseasca solutia cea mai potrivita de ingrijire a persoanelor varstnice ce nu isi mai pot purta singure de grija si devin dependente de familiile lor! ☎0731.425.153 seniormed@yahoo.com**

14. **Complex Sportiv Extreme, sala fitness dotata cu aparatura moderna, aerobic (taeboo, clasic, power, dance, step, sculpting ball), instructori specializati, scoala fitness, kick boxing, autoaparare, sauna, vestiare, dusuri, bar. ☎0727.898.822 cs_timpurinoi@yahoo.com**

15. **Consultatie, evaluare medicala generala Consultatie si evaluare medicala generala, psihiatrica si psihologica, testare rapida a drogurilor in urina, testare HIV/SIDA, asistenta si administrare tratament substitutiv. ☎0747.896.161/ 0728.983.652 amghita@yahoo.com**

16. **Epilare** definitiva cu laser, Spl, zona Baba Novac Renunta la epilatul chinuitor si ineficient fara durere! Incearca epilarea definitiva cu laser, noua metoda SPL. Va asteptam in locatia noastra din zona Baba Novac, sector 3, Bucuresti; **60 L;** ☎0725.324.232 marius1983s@gmail.com

17. **FlorDent - Cabinet Stomatologic Sector 2 Odontologie si parodontologie, chirurgie dento-alveolara si implantologie, protetica dentara fixa si mobila, cosmetica dentara, laserterapie, cosmetica dentara www.flordent.ro ☎021.255.50.13/ 0723.058.281 cabinet@flordent.ro**

18. **Infirmiera si camin de batran infirmiara pentru camin de batrani Domnesti (Ilfov);carte de munca.salariu/program atractiv ☎0722.462.671**

19. **Ingrijire** persoana Cautam pt o doamna de 68 de ani ingrijire plus menaj, avem si posibilitate pt intern mai multe detalii va oferim la telefon. ☎0744.199.728 is_safe@yahoo.com

20. **Ingrijire si supraveghere batrani in cadrul caminului, batranii beneficiaza de supraveghere permanenta, tratamente specfice virstei, consiliere, socializare, asistenta medicala primara, asistenta religioasa ☎0762.334.434/ 0745.035.334 filantropiaberca@gmail.com**

21. **Ingrijire si supraveghere batrani servicii sociale primare, servicii sociale specializate pentru persoane in varsta si cu dizabilitati; gazduire batrani; asistenta medicala, ingrijire, socializareCapacitate primire 158 de persoane ☎0266.364.126/ 0744.515.360 sf.elisabeta@caritas-ab.ro**

22. **Ingrijire, tratament, recuperare varstnici centru rezidential pentru ingrijirea, tratamentul si recuperarea persoanelor varstnice, Bucuresti, sectorul 1. Sprijinim permanent varstnicul ce se afla in situatie de dificultate ☎0767.914.722 contact@resedinta-victoria.ro**

23. **Stomatologie** Smile Design By Dr Ayman Abboud Smile Design este specializata in tratamente non-invazive oferind posibiliatea pacientilor de a preveni, diagnostica sau trata leziunile detare si ale mucoaselor cu ajutorul laserelorwww.drayman.ro ☎0749.414.848 office@smiledesignbucuresti.ro

24. **Tratament** colesterol, ulei de Krill Neptune va recomandam Neptune Krill Oil Canada, singurul dovedit clinic care scade colesterolul rau cu -32%, creste colesterolul bun cu +44%. De 48 de ori mai putfernic decat Omega 3 din peste (fara miros) **270 L;** ☎0764.477.646 contact@krilloil.ro

25. **Tratamente stomatologice profesioniste -Tratamente ORTODONTICE de calitate;-Tratamente endodontice la MICROSCOP;-Interventii CHIRURGICALE complexe: inserare de implanturi care necesita sau nu aditii osoase;- Servicii protetice ☎0744.549.003/ 031.109.52.91 prelipceandaciana@yahoo.com**

26. **Unghii** cu gel toate noutatile in materie de unghii. Ylyana stilist protejist realizez: constructie gel, intretinere gel, gel pe unghia naturala, manichiura semipermanenta, french, tips, pictura, pedichiura preturi fara concurenta, dotari noi, ☎0722.612.915 constantimob@yahoo.com

27. **Unghii** cu gel, zona Baba Novac, 70 Ron intretinere buna fetelor, va asteptam cu drag in locatia noastra din Baba Novac, pentru o manichiura cu gel deosebita, realizata cu produse de cea mai buna calitate, intr-un mediu profesional **70 L;** ☎0725.324.232 marius1983s@gmail.com

Masaj

1. **Abandoneaza-ti** cautarile. Masajul erotic oferit de tinerele noastre maseuze este unul dintre primele si simplele mijloace descoperite pentru alinarea suferintelor, rasfatarea trupului si a sufletului intr-o ambianta incitanta, **120 L;** ☎0728.702.675/ 0728.702.675 massage.excess@yahoo.com

2. **Abate** drumul tau spre o relaxare placuta cu fete profesioniste in arta masajului. Vino sa te detasezi putin de problemele cotidiene, intr-un cadru discret si curat, situat intr-o vila de pe strada Baba Novac, nr 9i, **120 L;** ☎0728.702.675/ 0766.238.084 massage.excess@yahoo.com

3. **Adelina** te invit in locatia mea de lux si discreta pentrru a-ti oferii clipe de neuitat prin arta masajului erotic si prin tehnici bine definite, **70 L;** ☎0785.721.943

4. **Adelina,** 32 de ani, Maseuza cu experienta, te astept pe tine domn interesat de serviciile mele intr-un ambient discret si curat. Vino in compania mea si nu vei fi dezamagit. Titan, Bd. 1 Decembrie. **60 L;** ☎0799.359.983

5. **Adina,** Burebista, rond Alba Iulia, Adina 19 ani ,160 cm te astept intr-un cadru intim pentru a-ti oferi un masaj de relaxare, mai multe detalii la tel, noua in zona, non-stop, **100 L;** ☎0735.224.834

6. **Alexa** noua in zona masaj de calitate pt. domnii care se respecta si stiu sa aprecieze calitatea. Detalii suplimentare la tel. Titan, Bd. Theodor Pallady. **80 L;** ☎0732.721.047

7. **Alexandra** 31 ani bruneta plinuta cu forme apetisante, finuta fara fite, ofer masaj total domnilor generosi care stiu sa aprecieze placerea si calitatea **40 L;** ☎0784.515.518

8. **Alexia,** te astept la mine pentru o ora de relaxare prin arta masajului erotic si de relaxare, locatie centrala placuta cu o ambianta frumoasa, **100 L;** ☎0767.628.985

9. **Alexia,** Daria, Emy, Sorina, Izza, Raluca, Eva, Alina, Corina, Sasha, Ana, Vicky sunt cateva din numele fetelor existente in salonul nostru de masaj, situat in Bucuresti, strada Baba Novac, o locatie de lux, situata la vila. Discretie, lux, calitate, **120 L;** ☎0728.702.675/ 0766.238.084 massage.excess@yahoo.com

10. **Alexya,** buna am 20 ani, inaltime 165, greutate 50, ofer masaj de relaxare, sunt o fata cu bun simt, curata, discretie, no stop, mai multe detalii la telefon, **80 L;** ☎0738.143.758

11. **Alice,** blonda matura, eleganta ofer masaj de relaxare si tonifiere la domiciliul meu. Discretie maxima, singura in locatie, poze reale 100%. Bulevard Dimitrie Cantemir, Budapesta, Tineretului, **100 L;** ☎0767.752.256/ 0730.967.399

12. **Alina** te invit la mine in locatie pentru o ora de masaj prin arta masajului erotic plus alte mici fantezii, locatie centrala si de lux; **100 L;** ☎0765.596.595

13. **Alina** 20 de ani poze reale si recente te astept in locatia mea curata si discreta pentru un masaj de relaxare de neuitat. Te asigur ca vei revenii cu drag la mine. Igiena si discretie maxima programari cu 30 de minute inainte la tel **150 L;** ☎0720.310.583 adaa617@yahoo.com

14. **Alina** 36, Republica Moldova, Sunt o doamna draguta cu bun simt 1.70, 58 kg, ofer masaj de relaxare, mai multe detalii la tel., zona Universitate, ☎0742.401.801 Popa_popa@yahoo.com

15. **Alina,** Drumul Taberei ofer masaj de relaxare, fara graba, **60 L;** ☎0724.713.617

16. **Alyna,** 29 ani, reala, locuiesc singura, una dintre putinele maseuze care au poze reale, asta pentru ca te respect pe tine domnul meu si iti fac pe plac, sa te relaxez cu diferite tehnici de masaj, locuiesc singura, zona metrou Timpuri Noi, ☎0729.797.491 frumoasa_alina20@yahoo.com

17. **Am** revenit, bucura-te de un masaj adevarat, calitate, realizat de o d-na tehnician maseur, prin relaxare, tonifiere, terapeutice, shiatsu, reflexo, sauna, aparate recuperare si slabit, curatenie, Crangasi. Nu ofer sex de niciun fel. **130 L;** ☎0731.515.140

18. **Amalia** ma deplasez la hotel pentru a-ti oferi o ora de placere prin arta masajului si prin alte tehnici bine cunoscute sau la mine in locatie, **100 L;** ☎0767.629.025

19. **Amalia** sunt o bonda finuta cu stil si cu o eleganta aparte ofer masaj de relaxare in locatia mea discreta luxoasa in zona Alba Iulia **200 L;** ☎0732.568.399

20. **Ambianta** si rafinament, daca esti in cautarea unui loc de relaxare, salonul nostru este alegerea perfecta deoarece calitatea este cuvantul care ne defineste. **120 L;** ☎0732.545.457

21. **Ambianta** si rafinament. Cauti ceva inedit, cauti sa te detasezi de problemele cotidiene? Te asteptam alaturi de fete superbe, experte in arta masajului erotic, cu bun simt, senzuale, atente la dorintele tale, salon lux, **120 L;** ☎0766.238.084/ 0728.702.675 massage.excess@yahoo.com

22. **Ana** maseuza draguta si manierata. Vino intr-un ambient discret pentru a te relaxa pe deplin, nu vei fi dezamagit. Doar un telefon ne desparte, Dr. Taberei, ☎0723.114.875

23. **Ana** 35 ani, ofer masaj de relaxare la domiciliul meu. Poze reale, zona Dristor, Baba Novac, program 10-17; **50 L;** ☎0725.044.235

24. **Ana,** Dr. Taberei, bruneta, 30 ani, educata, cu bun simt, te astept, pe tine domn serios pt. un masaj de relaxare la domiciliul meu. Discretie seriozitate. Singura in locatie, **100 L;** ☎0725.326.069/ 0756.422.429 anacriss83@yahoo.ro

25. **Ana,** Izza, Vicky, Emy, Sorina, Diana, Eva, Sasha, Raluca sunt cateva din numele fetelor existente in salonul nostru, situat pe strada Baba Novac, nr 9i. Tandrete si pasiune, rasfat si relaxare, calitate si lux gasesti doar aici, **120 L;** ☎0728.702.675/ 0766.238.084 massage.excess@yahoo.com

26. **Anca** noua in zona si in locatie, blonda cu poze reale, 1.70 cu 65 kg, 33 de ani, vreau sa ofer tuturor domnilor cu bun gust masaj de relaxare plin de surprize, zona Zepter, **50 L;** ☎0774.927.889

27. **Anca** noua in zona si in locatie, blonda cu poze reale, 1.70 cu 65 kg, 33 de ani, vreau sa ofer tuturor domnilor cu bun gust masaj de relaxare plin de surprize, zona Zepter, **50 L;** ☎0774.927.889

28. **Anca,** noua in zona si in locatie, blonda cu poze reale, 1.70 cu 65 kg, 33 de ani, vreau sa ofer tuturor domnilor cu bun gust masaj de relaxare plin de surprize, zona Zepter, **50 L;** ☎0774.927.889

29. **Anda** Te invit la mine pentru o ora de relaxare prin tehnicile masajului erotic si terapeutic intr-o locatie de lux centrala, **100 L;** ☎0767.628.994

30. **Andra,** doamna serioasa si educata ofer masaj de relaxare d.lor genero?i si manierati la domiciliul meu. Cer si ofer discretie si igiena. Mai multe detalii la tel. locuiesc singura **200 L;** ☎0727.027.598

31. **Andra,** blonda creata, te astept la un masaj total de relaxare al trupului si sufletului intr-un cadru discret din zona Unirii, Zepter. **100 L;** ☎0729.060.755

32. **Andra,** Magheru bruneta siliconata, poze reale, confirm cu tatuajele, ofer masaj de relaxare si erotic !mai multe detali la telefon **100 L;** ☎0799.055.923

33. **Andreea,** 29 ani, ofer masaj terapeutic de relaxare, locatie de lux, zona Piata Alba Iulia. Sunt foarte eleganta, finuta si cu bun simt. Rog seriozitate **300 L;** ☎0721.956.329

34. **Andreea,** miniona matura selectiva, ofer masaj de relaxare det suplimentare la tel, zona Unirii Horoscop, **120 L;** ☎0767.823.794/ 0734.323.084

35. **Andreea,** 35 de ani, educata, stilata, rabdatoare, cu experienta, ofer masaj de relaxare, intr-un cadru placut, curat, discret, Piata Unirii, Universitate, Romana, ☎0727.035.770

36. **Andreea,** blonda, 24 de ani, te astep la un masaj de relaxare si tonifiere a trupului si sufletului intr-un cadru discret si curat din zona Unirii Zepter. **50 L;** ☎0732.260.367

37. **Artemis** Masaj Bucuresti Salon de masaj erotic Artemis Masaj te invita in lumea placerilor !!! www.masajclub.ro ☎0727.861.111

38. **Atingeri** pasionale. Masajul erotic oferit de tinerele noastre maseuze este unul dintre primele si simplele mijloace descoperite pentru alinarea suferintelor, rasfatarea trupului si a sufletului intr-o ambianta incitanta, **120 L;** ☎0766.238.084/ 0728.702.675 massage.excess@yahoo.com

39. **Atingeri** patimase. Bucura-te de cele mai diversificate tipuri de masaj sub actiunea uleiurilor esentiale intr-o atmosfera calda, intima si senzuala doar in locatia noastra de lux, localizata pe Strada Traian, nr. 254, **120 L;** ☎0720.525.253/ 0769.850.950

40. **Atingeri** senzuale, masaj senzual, atingeri delicate pentru trupul tau. Domnisoare deosebite. Cadru sigur si discret. Piata Romana, **300 L;** ☎0732.889.966/ 021.316.88.38

41. **Bbw,** doamna matura, 40 de ani, selectiva si atenta la detalii, te astept intr-un cadru intim pentru a-ti oferi un masaj profesional de calitate. Mai multe detalii la telefon. Zona Militari. **80 L;** ☎0763.122.368 papusikapusi@yahoo.com

42. **Berceni** Adelina, am 20 ani, iti pot oferi un moment de relaxare la mine in locatie, mai multe detalii la telefon. **40 L;** ☎0730.289.257

43. **Berceni** tanara slim noua in domeniu ofer masaj de relaxare intr-un ambient placut domnilor generosi. Va astept cu drag ☎0737.643.223 patricia.ioana31@gmail.com

44. **Best** erotic massage in Bucharest. Try now our famous erotic massage service. Find us downtown Bucharest. Noblesse Unic Private Massage & Spa, safe, reliable, good value for money. 15 beautiful girls, open daily, CC accepted, WhatsApp **60 €;** ☎0727.148.861 contact@private-massage.ro

45. **Bianca** new, masaj, buna numele meu este Bianca am 21 ani, te astept pentru a petrece momente unice intr-un cadru intim si curat, daca vrei sa scapi de stresul si rutina zilnica suna-ma si nu vei regreta. ☎0733.182.308

46. **Blonda** 29 ani, ofer masaj terapeutic de relaxare, locatie de lux, zona Piata Alba Iulia. Sunt foarte eleganta, finuta si cu bun simt. Rog seriozitate; **300 L;** ☎0729.299.278

47. **Blonda** ofer masaj de relacsare terapeutic cervical, inghinal, in locatia mea de lux amenajata special pentru tine pentru a-ti oferi cele mai bune servicii, **200 L;** ☎0732.568.368

48. **Blonda** reala, selectiva, 28 de ani, ofer masaj de relaxare intr-un ambient deosebit domnilor pretentiosi care apreciaza calitatea, ofer conditii de lux, discretie. Zona centrala, **300 L;** ☎0799.361.077

49. **Blonda** reala, selectiva, 29 de ani, ofer masaj de relaxare intr-un ambient deosebit domnilor pretentiosi care apreciaza calitatea, ofer conditii de lux, discretie. Zona centrala, P-ta Alba Iulia. **300 L;** ☎0799.395.416

50. **Blonda** 28, blonda reala selectiva ofer masaj de relaxare domnilor care apreciaza calitatea intr-un cadru intim si discret, zona Alba Iulia **200 L;** ☎0732.584.646

51. **Blonda** matura, dornica de nebunii, te astept la un masaj de relaxare cum nici nu ai visat. Vino sa iti demonstrez ce inseamna calitatea. Eroii Revolutiei, **100 L;** ☎0720.014.700

52. **Blonda,** finuta, curata, draguta, 35 de ani, ofer domnilor draguti masaj, clipe frumoase si delicioase, pentru mai multe detalii suna-ma. Te invit in locatie discreta, unde igena si curatenia ma reprezinta; **70 L;** ☎0726.974.363 Mireluta@gmeil.com

53. **Bruneta** 30 ani te astept la mine in locatie sa iti ofer masaj relaxare, poze reale, discretie si seriozitate, Dristor, Baba Novac, **50 L;** ☎0769.183.062

54. **Bruneta** ofer masaj terapeutic de relaxare, locatie de lux, zona Piata Alba Iulia. Sunt foarte eleganta, finuta si cu bun simt. Rog seriozitate. **300 L;** ☎0722.705.148

55. **Bruneta** reala, selectiva 31 de ani, ofer masaj de relaxare intr-un ambient deosebit domnilor pretentiosi care apreciaza calitatea, ofer conditii de lux, discretie. Zona centrala, **200 L;** ☎0721.383.385

56. **Bruneta,** 29 de ani, comunicativa si cu bune maniere, fac o invitatie domnilor pretentiosi pentru a petrece o ora de masaj relaxare alaturi de mine intr-o locatie de lux. P-ta Alba Iulia, **200 L;** ☎0734.898.782

57. **Bruneta,** reala, selectiva, 28 de ani, ofer masaj de relaxare intr-un ambient deosebit domnilor pretentiosi care apreciaza calitatea, ofer conditii de lux, discretie. Zona centrala, p-ta Alba Iulia, **300 L;** ☎0722.705.364

58. **Bruneta,** noua in zona ta, ofer masaj de relaxare la domiciliul meu poze reale, zona Baba Novac rond. **50 L;** ☎0764.292.336

59. **Bruneta,** noua la tine in zona bruneta miniona cu forme, sanii nr 4, 21 de ani. Te astept la mine in locatie pentru un masaj de calitate intr-un ambient intim, poze 100 reale. ☎0720.455.595 Tudosealexandra600@yahoo.com

60. **Bulevardul** Unirii 33, buna am 23 de ani, sunt o fata draguta, eleganta si stilata, ofer domnilor generosi si stilati masaj de relaxare. Poze reale, confirm cu tatuajele. Bulevardul Unirii 33; **100 L;** ☎0720.304.020

61. **Buna** buna sunt domnisoara de 21 ani 1,80 inaltime 60 kg zona centrala. Ofer servici de masaj domniilor cu bun simpt. Te astept in locatia mea curata si discreta. Ptr mai multe detali sunati; **100 L;** ☎0768.471.126

62. **Calitate,** nu cantitate, Maseuza, reala 100%, care iti poate oferi acel masaj de relaxare de care ai nevoie atunci cand vrei sa scapi de stresul acumulat sau de rutina zilnica. Locatie centrala, discretie, igiena, loc. sg., **350 L;** ☎0728.719.754 frumoasa_alina20@yahoo.com

63. **Cauti** ceva inedit, am creat special pentru tine un loc incantator, curat, sigur si discret. Salonul cu cele mai frumoase si senzuale fete din Bucuresti te asteapta intr-o atmosfera senzuala si plina de erotism, **120 L;** ☎0769.994.064/ 0732.545.457

64. **Cauti** lux si calitate, lasa-te invaluit de atingerile senzuale ale unei tinere maseuze experta in arta masajului erotic dornica sa-ti ofere cele mai memorabile clipe, doar in incinta salonului Dessiree Masaj, **120 L;** ☎0720.525.253

65. **Cel** mai nou salon din Bucuresti daca esti in cautarea unui loc de relaxare, salonul nostru este alegerea perfecta deoarece calitatea este cuvantul care ne defineste. Cele mai frumoase si dulci maseuze te asteapta. **120 L;** ☎0720.525.253 desiree.masaj@yahoo.com

66. **Cele** mai frumoase fete si o locatie superba sunt ingredientele pentru o ora de neuitat. Daca esti in cautarea unui loc de relaxare salonul nostru este alegerea ideala. Cu siguranta nu vei regreta **150 L;** ☎0765.533.828/ 0731.728.813

67. **Central** best Universitate. Daca anuntul meu ti-a atras atentia, atunci nu ezita sa ma contactezi, sexy si atenta la detalii te astept, sa-ti ofer cele mai bune servicii de masaj. Contacteaza-ma, **100 L;** ☎0738.117.156/ 0727.207.118 infolamour@yahoo.com

68. **Clara** te invit la mine pentru o ora de relaxare prin tehnicile masajului erotic si de relaxare intr-o locatie centrala si lux. ☎0722.982.352

69. **Claudia** Blonda reala, selectiva, 29 de ani, ofer masaj de relaxare intr-un ambient deosebit domnilor pretentiosi care apreciaza calitatea, ofer conditii de lux, discretie. Zona centrala, P-ta Alba Iulia, **300 L;** ☎0733.286.717

70. **Claudia** blonda reala, selectiva, 29 de ani, ofer masaj de relaxare intr-un ambient deosebit domnilor pretentiosi care apreciaza calitatea, ofer conditii de lux, discretie. Zona centrala, pta Alba-Iulia. **300 L;** ☎0738.522.914

71. **Clipe** de vis Lasa-te purtat intr-o lume a placerilor erotice, invadata de muzica relaxanta, alaturi de tinere maseuze dornice sa-ti ofere clipe de neuitat intr-un ambient intim si senzual. Puteti apela, **120 L;** ☎0732.545.457/ 0720.525.253

72. **Clipe** de vis-salon lux. Te-ai gandit vreodata ca mangaierile si atingerile, rasfatul si alintul unei fete, calificata in arta masajului erotic, te pot face sa vibrezi, sa te detasezi de micile sau marile probleme cotidiene? **120 L;** ☎0766.238.084/ 0728.702.675 massage.excess@yahoo.com

73. **Contacteaza-ma,** buna! as fi putut sa scriu multe... dar nu pot. As putea sa te conving dar nu am cum aici. Asa ca astept sa ma suni; **80 L;** ☎0727.579.858

74. **Corina,** blonda, pasionala, iubitoare si rabdatoare, cu mult bun simt, astept de la tine respect si igiena. Dusul domnilor este obligatoriu inainte, masaj pentru a ne simti bine impreuna, ☎0746.917.682

75. **Corina,** buna eu sunt Corina pot oferi masaj erotic domnilor manierati intr-un cadru discret, daca stii sa apreciezi calitatea si bunul simt, astept sa ma contactezi. ☎0746.917.682

76. **Cristina** 31 ani, ofer masaj de relaxare la domiciliul meu, pt. detalii suna-ma. Zona piata Muncii. **100 L;** ☎0737.184.035

77. **Cristina** bruneta cu bun simt ofer masaj de relaxare la domiciliul meu, pt detalii suna-ma. Zona piata Muncii **100 L;** ☎0737.184.035

78. **Cristina** bruneta cu bun simt ofer masaj de relaxare la domiciliul meu, pt. detalii suna-ma **100 L;** ☎0737.184.035

79. **Cristina** bruneta cu bun simt, ofer masaj de relaxare la domiciliul meu, pt detalii suna-ma. Zona piata Muncii **100 L;** ☎0737.184.035

80. **Cristina** Bruneta ofer masaj de relaxare zona Rond Alba Iulia, **100 L;** ☎0733.257.218 Mikimihaela194@yahoo.ro

81. **Cristina,** bruneta cu bun simt, ofer masaj de relaxare la domiciliul meu, pt detalii suna-ma. Zona piata Muncii, **100 L;** ☎0737.184.035

82. **Dana** finuta, dulce si discreta, atenta la dorintele tale, ofer masaj de relaxare intr-un ambient placut si discret. Mai multe detalii la tel., Titan, bd. Theodor Pallady, **60 L;** ☎0720.649.896

83. **Daria,** vrei sa te relaxezi? Te invit la mine pentru o ora de relaxare prin tehnicile masajului terapeutic, uleiuri fine, atmosfera placuta, locatie centrala. **100 L;** ☎0761.548.965

84. **Delfinului,** blonda, ofer masaj de relaxare si alte surprize in locatiea mea. ☎0764.712.718/ 0764.712.718 ancutatinka@gmail.com

85. **Denisa** 24 ani, foto reale nu deranja inutil te rog calda, open-mind, selectiva putine vizite si de calitate, 1.73 cm, 56 kg, 24 de ani, poze reale nu insista si apartament frumos, fara colege, parcare, ofer masaj de relaxare, dus si surprize placute, **150 L;** ☎0720.245.138

86. **Denisa** 28 ani domnisoara cu experienta iti ofer masaj de relaxare, cervical, lombar, prostatic pe masa de masaj intr-un ambient placut si relaxant. Titan, bld Theodor Pallady, **80 L;** ☎0723.192.086

87. **Denisa,** noua in zona te astept pe tine domn serios pt. a-ti oferi un masaj de relaxare plin de surprize intr-un cadru intim. Detalii suplimentare la tel. Titan, Bd. Theodor Pallady **80 L;** ☎0723.192.086

88. **Dessiree** Masaj a creat pentru tine un loc incantator, curat, sigur si discret. Salonul cu cele mai frumoase fete din Bucuresti te asteapta intr-o atmosfera placuta sa descoperi arta masajului de relaxare, **120 L;** ☎0769.994.064/ 0732.545.457 desiree.masaj@yahoo.com

89. **Dessiree** Masaj Atingerile tinerelor noastre domnisoare te vor face sa vibrezi de placeri nebanuite, te vor duce pe culmile extazului si toate astea intr-o atmosfera de basm, locatie de vis, calda, intima. Te astept, **120 L;** ☎0720.525.253/ 0732.545.457

90. **Dessiree** Masaj, masajul erotic oferit de tinerele noastre maseuze este unul dintre primele si simplele mijloace descoperite pentru alinarea suferintelor, rasfatarea trupului si a sufletului intr-o ambianta incitanta **120 L;** ☎0732.545.457/ 0769.850.950

91. **Dessiree** Masaj, alege calitatea masajului de relaxare facut de fete profesioniste, cu uleiuri aromatice intr-un ambient de vis. Te asteptam intr-o locatie curata si discreta, unde vei mai reveni. Strada Traian 254, **120 L;** ☎0732.545.457/ 0769.994.064 dessiree.masaj@yahoo.com

92. **Diana** noua in zona, masaj de calitate fara graba, fara fite discretie si curatenie, zona Lizeanu aproape de Obor. **80 L;** ☎0799.633.655

93. **Diana,** 35 ani, singura bruneta finuta, dulce si discreta, atenta la dorintele tale, ofer masaj de relaxare totala super calitate, zona Piata Munci Decebal, **100 L;** ☎0769.857.366

94. **Diana,** Unirii 32 de ani, doamna matura, blonda discreta, ofer diverse tipuri de masaj, relaxare, somatic etc numai in locatia mea, o vila de lux situata in zona Piata Unirii. Discretie, intimitate. Conditii lux, **200 L;** ☎0730.182.113

95. **Diham,** masaj erotic pasional, noua in zona bruneta 30 ani atragatoare cu forme, sociabila, deschisa si foarte atenta la dorintele tale, te astept la un masaj total la mine acas?, in intimitate, **100 L;** ☎0722.918.195

96. **Diham,** masaj erotic pasional, noua in zona te astept sa te relaxezi total la mine acasa sunt discreta placuta si atenta la toate dorintele tale. Nu o sa regreti compania mea. Suna-ma pentru mai multe detalii. Am si o colega, speak English **100 L;** ☎0722.981.195

97. **Din** Ucraina cu experienta Te astept la mine intr-o locatie discreta si curata la un masaj de relaxare fara graba, atenta la detalii, cu bun simt. Mai multe detalii la tel., ☎0758.804.949 Popa_popa@yahoo.com,

98. **Doamna** casatorita, stilata, masaj de relaxare la domiciliul meu. Mai multe detalii la tel. ☎0722.966.960

99. **Doamna** 34 reala selectiva ofer masaj de relaxare si erotic zona centrala Albalulia **250 L;** ☎0732.568.575

100. **Doamna** 34 ani, experienta, atestat, ofer masaj de relaxare profesional, masaj terapeutic, cervical, lombar, capilar, locatie centrala, dicretie, o sedinta dureaza o ora si se efectueaza pe masa de masaj. **100 L;** ☎0732.937.889

101. **Doamna** 38 de ani, 1.75 m, 60 kg, ofer masaj de relaxare la domiciliul meu sau deplasare. Mall Vitan, Dristor **200 L;** ☎0735.395.398 dia_rr@yahoo.com

102. **Doamna** 38 eleganta discreta, ofer masaj de relaxare, singura in locatie, poze 100% reale. Bulevard Dimitrie Cantemir, Budapesta, Tineretului, nu rasp la nr privat. Program l-v: 10-20/21. nu lucrez in weekend, **100 L;** ☎0767.752.256/ 0730.967.399

103. **Doamna** Irina, blonda matura, slim, cu un fizic de invidiat,recent divortata, doresc sa gust din placerile vietii si sa nu ma mai simt neglijata. Sunt maseuza cu experienta si doresc sa cunosc domni discreti, generosi. **200 L;** ☎0733.911.204 discreterosrl@gmail.com

104. **Doamna** Magda Doamna matura, 40 ani, satula de oameni identici si plafonati, am decis sa evadez din cotidian si banal si sa fac ceea ce imi place. Ador sa ma joc si sa flirtez si ofer doar masaj dlor discreti. **200 L;** ☎0732.353.297

105. **Doamna** matura Doamna cu bun simt al umorului te astept sa petrecem momente placute, relaxandu-te cu un masaj de relaxare loc Stefan cel Mare, spit. Colentina. **70 L;** ☎0787.660.633

106. **Doamna** matura, 51 de ani, eleganta, discreta si educata ofer masaj de relaxare intr-un ambient placut. Zona Dristor non-stop, **200 L;** ☎0752.411.698

107. **Doamna** matura, am revenit, am 50 de ani, sunt singura, plinuta si te astept la un masaj menit sa-ti relaxeze tot corpul. Piata Romana; **50 L;** ☎0738.268.040

108. **Doamna** matura, plinuta, cu forme ofer masaj total Buna. Sunt Diana, 32 ani, plinuta, cu forme, ofer masaj total la domiciliul meu, fara graba. Locuiesc singura, curetenie si discretie. Detalii si programari la tel. Zilnic 8-23. Pupici **80 L;** ☎0760.436.578

109. **Doamna** singura Sociabila si educata cu bunul simt al umorului ofer masaj de relaxare si tonifiere domnilor manierati la domiciliu meu. Militari, **60 L;** ☎0724.931.269

110. **Doamna** voluptoasa si cu bun simt te astept ptr a petrece momente placute. Sunt o persoana, deschisa si cu simtul umorului; **70 L;** ☎0737.925.560

111. **Domn** Domn caut un domn maseur pentru masaj prostatic ☎0729.045.694

112. **Draguta** din Ucraina, stilata rafinata te astept la un masaj de relaxare la mine sau la tine sint in zona Universitate; ☎0740.753.620 raissa.rusu@yahoo.com

113. **Dristor** Kaufland, Mihai Bravu . ana 23 ani, noua an zona, te invit an compania mea pt un masaj de relaxare de neuitat. Suna-ma si nu vei regreta; **70 L;** ☎0768.632.447

114. **Dristor,** noua in zona ta, Noua in zona Dristor, te invit in compania mea pentru un masaj de relaxare de neuitat, suna-ma si nu vei regreta. **100 L;** ☎0727.525.886/ 0727.525.886

115. **Dulcica** sani superbi, bruneta apetisanta, noua pe site,calda si atenta la nevoile dvs. va astept intr-o locatie discreta pt. masaj erotic nud, destindere, si mici surprize. Posibil la tel. 5/15 min. Suna. Rond Baba Novac **100 L;** ☎0729.651.131

116. **Ema,** Snagov, roscata pasionala, 30 ani, nonconformista, altfel decat restul, vesela si plina de viata, maseuza foarte experimentata, ofer diverse tipuri de masaj numai la domiciliul meu d-lor discreti si generosi, **200 L;** ☎0729.724.953 sweetpleasure@yahoo.com

117. **Emilia** Snagov, bruneta foarte discreta, slim, inalta 1. 75 m, nonconformista, maseuza cu experienta, ofer diverse tipuri de masaj numai la domiciliul meu dlor ce doresc sa evadeze putin din cotidian. Foto reale; **200 L;** ☎0728.679.434

118. **Eroii** Revolutiei, tanara.1.70 m, 50 kg, 27 de ani, ingrijita si educata, te astept la un masaj de relaxare si multe alte surprize. Curatenie si discretie in adevaratul sens al cuvantului. Poze reale; **100 L;** ☎0785.530.609

119. **Erotic** Massage Bucharest Sweet Touch is the ideal place for gentlemen looking for a place full of sensuality, elegance, luxury and discretion. Our masseuses will make you experience the most beautiful and sensual moments. **50 €;** ☎0784.522.572/ 0751.770.600 salonsweettouch@yahoo.com

120. **Estera,** 50 ani plus doamna adevarata, rafinata, selectiva, ofera masaj terapeutic si de relaxare. Locatie de lux. Garantez eficienta si igiena; ☎0724.184.287

121. **Eva,** Natasha, Vichy, Raluca, Michy, Izza, Vera, Emy, Sorina, Sasha sunt cateva nume ale fetelor din salonul nostru. Cauti pasiune si extaz, discretie si lux, calitate si igiena? Aici este locul perfect pentru a beneficia de un masaj extraordinar, **120 L;** ☎0728.702.675/ 0766.238.084 massage.excess@yahoo.com

122. **Excess** Massage va invita sa va relaxati intr-un loc incantator, elegant, sigur si discret. Salonul nostru va ofera o gama variata a serviciilor de masaj: relaxare, terapeutic, body, erotic. **120 L;** ☎0763.369.660

123. **Experienta** unica. gravida, ofer servicii totale buna. sunt Alina, 35 ani, gravida in 5luni ofer servicii totale de masaj domnilor. Locuiesc singura,curetenie si discretie. Program 8-23. Mai multe detalii la tel. Pupici; **120 L;** ☎0762.598.804

124. **Favorit,** roscata stilata, 35 de ani, ofer masaj numai la domiciliul meu d-lor discreti si generosi. Locuiesc singura intr-o garsoniera, am 63 kg, 1.68 m, mai multe detalii la tel., este loc de parcare. **60 L;** ☎0731.784.820

125. **Favorit,** satena stilata, 35 de ani, ofer masaj numai la domiciliul meu d-lor discreti si generosi. Locuiesc singura intr-o garsoniera, am 62 kg, 1.68 m, mai multe detalii la tel., este loc de parcare **60 L;** ☎0731.784.820

126. **Fete** noi, locatie lux, simte atingerile patimase ale tinerelor noastre maseuze in timp ce te rasfata, implinindu-ti fanteziile doar prin tehnici specifice care apartin tainelor erotice ale masajului, oferindu-ti placere, **120 L;** ☎0728.702.675/ 0728.702.675 massage.excess@yahoo.com

127. **Finuta** si draguta, te astept intr-o locatie discreta si curata, pentru un masaj de relaxare si tonifiere, pentru mai multe detalii suna-ma. Unirii, Zepter. **60 L;** ☎0725.473.852

128. **Flori,** masaj profesional pt persoanele care stau mult pe scaun se insista pe zona lombara, nervul sciatic, picioare, muschii fesieri. Se poate masa zona cervicala, punctele de la cap, punctele de pe fata pt ☎0746.910.452

129. **Hello,** blonda excitanta draguta si cu mult bun gust ofer masaj si clipe frumoase. Daca vrei sa ne cunoastem astept sa ma contactezi ptr mai multe detalii; **70 L;** ☎0726.974.363 Mireluta@gmeil.com

130. **Inna,** miniona, o doamna cu un caracter aparte, matura, mereu aceeasi, dar intotdeauna altfel, maseuza cu experienta ofer masaj terapeutic si de relaxare numai la domiciliul meu din zona Dorobanti, ☎0757.266.841

131. **Ioana** 32 de ani, maseuza blonda, manierata si cu experienta in arta masajului. Te astept pe tine domn interesat pentru a te relaxa. Titan Auchan; **60 L;** ☎0724.040.231

132. **Iti** doresti tandrete si pasiune, lasa-te purtat intr-o lume a placerilor erotice, invadata de muzica relaxanta, alaturi de tinere maseuze dornice sa-ti ofere clipe de neuitat intr-un ambient intim si senzual. Salon lux, fete superbe **120 L;** ☎0766.238.084/ 0728.702.675 massage.excess@yahoo.com

133. **Iti** doresti tandrete si pasiune? Excess massage va ofera cea mai placuta experienta de relaxare totala prin arta masajului erotic, intr-o atmosfera invaluita in mirosuri afrodisiace alaturi de trupurile senzuale ale tinerelor noastre, **120 L;** ☎0766.238.084/ 0728.702.675 massage.excess@yahoo.com

134. **Iulia** ofer domnilor generosi masaj in locatia mea Titan, masaj si alte placeri exclus contact sexual, nu sunt escorta, nu suna pt sex, relaxare, erotism, fantezii, fetishuri, aspect fizic de brazilianca, fund superb, sani superbi; **150 L;** ☎0769.582.979 ruby.iulia@gmail.com

135. **Jovial** Place Masaje profesionale incepand de la 80 ron-h. Te asteptam sa experimentezi placerea unui masaj asa cum nu ai visat, **120 L;** ☎0763.581.129

136. **Jucausa** simpatica dornica de a face un masaj de calitate fara graba si fara fite numai domnilor generosi cu bun simt si bune maniere mai multe detali la nr: **50 L;** ☎0731.841.471/ 0731.841.471 Floridragulinoiu@yahoo.com

137. **Kamy** Berceni, tanara, 23 de ani, satena cu ochi caprui, ofer masaj de relaxare fara graba si fara fite, in locatia mea. Poze reale. Aer conditionat. **100 L;** ☎0764.084.392

138. **Karla,** bruneta slim, 25 de ani, te astept in locatia mea pt. un masaj de relaxare asa cum doresti. Pozele imi apartin 100%. Zona Costin Georgian **70 L;** ☎0784.699.923

139. **La** mine zona Burebista masaj total zona Burebista 50 de Lei - 15min , 100 de lei o ora poze 100% reale curatenie si discretie maxima 1'70 m 50kg 25 ani; **50 L;** ☎0786.612.333

140. **La** mine zona Burebista -Rond Alba Iulia Buna. Te astept in locatia mea curata si discreta pentru o ora de masaj total de relaxare. Poze 100% reale 22 de ani 50 kg 1 70m. 80 lei 30 de min -120 de lei o ora **80 L;** ☎0786.612.304

141. **La** mine, la domiciliul tau sau la hotel iti ofer o ora de masaj de relaxare **100 L;** ☎0730.289.257

142. **La** mine, zona Burebista, buna, sunt Bianca, te astept in noua mea locatie din zona Burebista pentru o ora de masaj total de relaxare, poze 100% reale, mai multe detalii la telefon, 80 ron-30 min, 120 ron-o ora. **80 L;** ☎0786.612.304

143. **La** tine sau la hotel blonda independenta senzuala ofer servici de cea mai buna calitate.masaj de relaxare body si erotic. **300 L;** ☎0748.455.929 amorebella24@yahoo.com

144. **La** tine sau la hotel, ofer masaj total de relaxare la tine acasa sau la hotel mai multe detalii la telefon. **300 L;** ☎0769.986.626

145. **La** tine sau la mine, doamna discreta, 42 de ani, ofer masaj de relaxare domnilor seriosi si generosi. Draguta la fata si alba la ten, adevarat doamna din poze, civilizata si normala. In the same way, I will remember you. I speak english. Sector 3. **150 L;** ☎0736.848.706

146. **La** tine sau la mine, doamna selectiva 42 de ani ofer masaj de relaxare domnilor generosi si seriosi. Discreta, draguta, apa si foc, sunt mai dulce ca vioara pentru prezenta ta. Adevarat doamna din poze, alege diferenta. Also I speak english. Sector 3. **150 L;** ☎0736.848.706

147. **Laura,** ofer masaj de relaxare la domiciliul meu, locul perfect pt. tine, domn serios si manierat, discretia si igiena ne apartin in totalitate, pt. mai multe detalii contacteaza-ma **50 L;** ☎0733.683.433

148. **Madalina,** blonda pasionala 26 ani, 1.70, 56 kg, efectuez masaj intr-un cadru intim curat domnilor, am o colega. Detalii la telefon speak english **100 L;** ☎0727.401.268 alina_ilie82@yahoo.com

149. **Madalina,** masaj Buna sunt Madalina, am 21 ani, sunt noua in domeniu, sunt foarte atragatoare si jucausa, astept vizita ta. ☎0785.717.281

150. **Marra,** selecta, open minded, discretie(singura), bun simt si pasiune, materializate intr-un masaj sweet touch memorabil. Pansament pt. trup si suflet, (B-dul Magheru, Romana). **200 L;** ☎0799.664.040

151. **Masaj** Buna, sunt noua in domeniu dar cu destula experienta pentru a-ti oferi un masaj de relaxare asa cum iti doresti, plus alte mici fantezii care sa te conduca pe culmile extazului, ☎0755.948.888

152. **Masaj** de relaxare la domiciliul meu. Mai multe detali la tel. Zona centrala; ☎0727.031.486

153. **Masaj** cu Valentina, te invit la un masaj erotic cu experienta, fara graba, sigur nu lipsesc discretie si igiena, ☎0758.804.949 Popa_popa@yahoo.com,

154. **Masaj** de relaxare buna sunt Alex,un tip foarte curat si dragut, clinic sanatos, ofer masaj de relaxare, deep-tisue, si diverse tipuri de masaj pentru doamne sau domnisoare la locatia lor!! Cer si ofer maxima seriozitate, ☎0722.917.185 Alexsara528@yahoo.com

155. **Masaj** de relaxare anticelulitic terapeuticmasaj.ro Scapa de stres si bucurate de un moment de relaxare. Lasa-te pe mainile unui profesionist (barbat) si vino la masaj. Exclus alte servicii https://terapeuticmasaj.ro/ **50 L;** ☎0736.191.636 cabinet@terapeuticmasaj.ro

156. **Masaj** de relaxare totala la domiciliul meu, zona Tineretului, pentru mai multe detalii, suna-ma **60 L;** ☎0763.414.130

157. **Masaj** erotic Bucuresti Bucura-te de cele mai diversificate tipuri de masaj sub actiunea uleiurilor esentiale intr-o atmosfera calda, intima si senzuala doar in locatia noastra de lux, localizata pe strada Traian nr. 54, **120 L;** ☎0720.525.253

158. **Masaj** erotic Bucuresti. Bucura-te de cele mai diversificate tipuri de masaj sub actiunea uleiurilor esentiale intr-o atmosfera calda, intima si senzuala doar in locatia noastra de lux, localizata pe Strada Traian, nr. 254, **120 L;** ☎0720.525.253

159. **Masaj** erotic diferit de saloanele obisnuite Vino la un masaj erotic cu Eva, Ramira, Antonia si Alina. Fete frumoase, tinere si non-conformiste. Preturi excelente pentru servicii excelente, **150 L;** ☎0720.272.588

160. **Masaj** erotic pentru inima, trup si suflet, incalzeste-ti inima, trupul si sufletul cu o sedinta fierbinte de masaj erotic si sauna la cel mai bun salon de masaj erotic din Bucuresti. Atmosfera, senzualitate, profesionalism si discretie. ☎0732.889.966/ 021.316.88.38

161. **Masaj** erotic pentru trup si suflet zona Cotroceni seductie erotica cu domnisoare frumoase si sexy intr-o atmonsfera intima si relaxanta. La Nirvana Masaj orice serviciu ales este realizat in cele mai bune conditii de catre superbele noastre maseuze, **170 L;** ☎0721.904.419/ 0764.585.331 Masaj.nirvana@yahoo.com

162. **Masaj** erotic, Bianca, roscata reala, maseuza reala 100%, care iti poate oferi acel masaj de relaxare de care ai nevoie atunci cand vrei sa scapi de stresul acumulat sau de rutina zilnica; ☎0742.395.472

163. **Masaj** erotic, domnisoare frumoase te asteapta intr-un cadru intim si discret. Atingerile pasionale, devotamentul si finetea cu care te vor trata te vor face sa uiti grijile si sa depasesti barierele placerii. **120 L;** ☎0732.545.457

164. **Masaj** erotic, domnisoare superbe te invitam sa traiesti o experienta de care fiecare barbat merita sa aiba parte cel putin o data in viata. Scopul nostru este placerea si satisfactia ta. Te asteptam, **150 L;** ☎0731.398.991/ 0751.770.600 salonsweettouch@yahoo.com

165. **Masaj** erotic, Jacuzzi, Petreceri, Decebal Sweet Touch este locul ideal pentru domnii care cauta un loc plin de senzualitate, eleganta si rafinament. Maseuzele noastre te vor face sa traiesti cele mai frumoase si senzuale clipe. Te asteptam; **150 L;** ☎0731.398.991/ 0751.770.600 salonsweettouch@yahoo.com

166. **Masaj** erotic, noua in domeniu, Diham, tanara bruneta 23 de ani, sexy, pasionala, ofer surprize placute domnilor manierati si generosi intr-o ambianta relaxanta, curata si discreta, zona Diham. Am si o colega. **100 L;** ☎0724.747.326

PRESTĂRI SERVICII

167. **Masaj** erotic, tantric, jacuzzi, la hotel pentru domni ce stiu sa aprecieze calitatea si care se respecta. Oferte jacuzzi, free bar, la noi sau hotel, pentru detalii si programari sunati, zona Decebal, **150 L;** ☎0731.398.991/ 0751.770.600 salon-sweettouch@yahoo.com

168. **Masaj** erotic, tehnici speciale garantam dubla satisfactie prin tehnici rare cu clavicula, sanii, fesele, abdomenul maseuzelor si multe alte fantezii. Bauturi gratuite. Pret 150-250 lei/ora. Trei saloane centrale, 25 maseuze noi. **150 L;** ☎0734.334.411/ 0730.222.290

169. **Masaj** erotic. Fete noi, locatie de lux. Maseuze sexy si frumoase te invita intr-o locatie eleganta si discreta, dornice sa-ti rasfete trupul prin tehnici speciale ale masajului. Incearca o noua experienta intr-o atmonsfera plina de erotism, **170 L;** ☎0721.904.419 Masaj.nirvana@yahoo.com

170. **Masaj** la hotel sau la salon daca esti in cautarea unui loc de relaxare, salonul nostru este alegerea perfecta deoarece calitatea este cuvantul care ne defineste. Cele mai frumoase si dulci maseuze iti vor oferi o experienta unica. **120 L;** ☎0732.545.457/ 0769.850.950

171. **Masaj** la hotel sau la Salon Mosilor, fete frumoase cu experienta va ofera masaj de relaxare si erotic direct in camera dvs. de hotel sau la salonul nostru. Nu trebuie sa va deplasati, noi venim direct la dumneavoastra, daca ne chemati, **120 L;** ☎0769.994.064/ 0732.545.457

172. **Masaj** la tine sau la hotel blonda 165 cu 50 d kg vin la tine pentru ati oferi un masaj deosebit; ☎0731.536.906

173. **Masaj** la tine sau la hotel, sunt o blonda frumoasa si sexi, iti ofer un masaj deosebit de relaxare, pentru mai multe detalii, suna-ma, deplasari, ☎0731.536.906

174. **Masaj** pentru doamne si domnisoare, exclusiv pentru femei. Aspect fizic placut, corp atletic. ☎0736.384.800 kevin89k@mail.com

175. **Masaj** relaxare totala, poze reale, tanara senzuala, ofer masaj de relaxare totala si alte surprize domnilor manierati si generosi sau cuplurilor, intr-o ambianta placuta, fara graba, aer condi?ionat speak English. **100 L;** ☎0730.782.361

176. **Masaj** si reflexoterapie cine isi doreste un masaj adevarat. Doamna cu experienta in masaj terapeutic relaxare reflexoterapie execut masaj de calitate. Daca doriti detalii la tel.; ☎0754.634.248

177. **Masaj** Somatic Vino sa incerci si iti garantam ca te vei intoarce la noi dupa prima experienta, **120 L;** ☎0760.466.511

178. **Masaj** tantric pasional, rasfat in jacuzzi Va asteptam sa va relaxati corpul si mintea, intr-o locatie ce provoaca dependenta. Armonia oferita de noi o sa va ajute sa simtiti adevarata placere a masajului erotic sau jacuzzi cu mai multe fete. **200 L;** ☎0731.398.991/ 0751.770.600 salon-sweettouch@yahoo.com

179. **Masaj** tantric pentru barbati, femei si cupluri Temple of Bliss massage va ofera o noua perspectiva intr-o lume care promoveaza sexualitatea agresiva. Noi va propunem un masaj relaxant si revigorant care va va face sa priviti masajul senzual altfel **180 L;** ☎0787.571.747 templeofblissbucharest@gmail.com

180. **Masaj** terapeutic, alexa nou venita in Bucuresti ofer masaj terapeutic de calitate domnilor pretentiosi. Poze reale locatie curata si discreta, Berceni, **60 L;** ☎0732.791.155

181. **Masaj** terapeutic, Berceni noua in zona 28 de ani. Carla ofer masaj de relaxare terapeutic, poze 100% reale, mai multe detalii la telefon **100 L;** ☎0784.167.764

182. **Masaj** total fara graba, singura, discretie Buna, noua in Bucuresti pt a iti oferi masaj total in apartamentul meu curat si discret. Sunt bruneta, plinuta si fund mare. Suna-ma pt detalii. Lucrez zilnic 8-23, **80 L;** ☎0753.360.830

183. **Masaj** total, in zona, singura in locatie, daca te-ai saturat sa vezi ceva in poze si la usa, sa gasesti alceva te asigur ca la mine nu este cazul. Discretie si cu bun simt. **70 L;** ☎0721.821.385 adelacristina2003@gmail.com

184. **Masaj,** blonda serioasa, decenta, comunicativa, ofer masaj de relaxare domnilor cu bun simt. **250 L;** ☎0728.371.328

185. **Masaj,** Oana, vino sa te relaxezi in locatia mea Dristor 2, cu un masaj deosebit, garantez revenirea, mai multe detalii la telefon atunci. **70 L;** ☎0765.127.530

186. **Masaj,** noua in Bucuresti ofer masaj, numele meu este Andreea, sunt noua in domeniu dar cu experienta necesara pentru a te face sa ajungi pe culmile placerii printr-un masaj de relaxare combinat cu un masaj erotic. ☎0760.870.593

187. **Masaj,** noua in Bucuresti, Larisa, 24 de ani ofer masaj, calitate. Pozele imi apartin in totalitate, mai multe detalii la telefon; ☎0720.136.506 Tudosealexandra600@yahoo.com

188. **Masaj,** noua pe site vino sa petrecem momente unice la mine sau la tine. Alexia. ☎0724.603.766

189. **Masaj,** pasiune si extaz, seductie erotica cu domnisoare sexy si atragatoare intr-o atmosfera intima si relaxanta. Vei simti rasfatul oferit de catre o domnisoara experta in arta pasiunii, dornica sa-ti relaxeze trupul. **120 L;** ☎0728.702.675/ 0766.238.084 massage.excess@yahoo.com

190. **Masajul** erotic este o frumoasa expresie a dragostei si trezirii simturilor, a stimularii dorintei de intimitate si a relaxarii inhibitiilor. Relaxare ?i placere in acelasi timp doar pentru tine, **100 L;** ☎0732.607.474

191. **Maseur** Maseur, 28 ani, foarte discret, masculin, educat, disponibil pentru timpul tau liber, ofer masaj de relaxare, tonifiere, sport si erotic. Numai pentru domni generosi. Rog seriozitate. **100 L;** ☎0727.378.375 alexu.ro@yahoo.com

192. **Maseuza** efectuez masaj, Auchan Militari Maseuza efectuez terapie, masaj de relaxare si anticelulitic intr-un ambient cu aromoterapie. Sedinta dureaza 70 minute 80 lei, zona Militari, **80 L;** ☎0751.358.338

193. **Maseuza** slim Cristina, tinerica cu bun simt te invit la un masaj de relaxare la locatiea mea discreta ci curataa in zona Universitate, ☎0758.669.313 raissa.rusu@yahoo.com

194. **Matura** discreta noua in zona si in locatie, astept domni pretentiosi la un masaj de relaxare la domiciliul meu discret si curat. Detalii la tel., **50 L;** ☎0737.401.576

195. **Matura** discreta, noua in zona, rabdatoare cu mult bun simt, te astept la un masaj de relaxare la domiciliul meu discret si curat. Unirii, Zepter, **40 L;** ☎0729.452.895

196. **Matura** ofer masaj, buna, Karla este numele meu, sunt o doamna matura de 48 de ani, 1.68, 60kg si te invit in compania mea pentru a-ti oferi un masaj de relaxare profesional combinat cu un masaj erotic. ☎0720.969.645

197. **Militari** Residence doamna matura ofer masaj se relaxare la domiciliul meu. Mai multe detalii la tel. **100 L;** ☎0729.206.831

198. **Militari** Residence, noua in zona. Te astept pentru ati efectua un masaj de relaxare profesional, masaj body si plus alte fantezii. Pentru mai multe detalii la telefon. **100 L;** ☎0720.579.174

199. **Mirela,** ofer masaj de relaxare intr-un ambient placut la domiciliul meu. Titan, Bd. Theodor Pallady, **60 L;** ☎0736.549.922

200. **Miruna,** blonda reala, selectiva, 19 de ani, ofer masaj de relaxare intr-un ambient deosebit domnilor pretentiosi care apreciaza calitatea, ofer conditii de lux, discretie. Zona centrala, bulevardul Unirii. **100 L;** ☎0720.918.377 babi.babii2000@gmail.com

201. **Miruna,** La mine, la tine, sau la hotel, ofer clipe de neuitat domnilor generosi, pentru mai multe detalii nu ezita sa ma contactezi, **150 L;** ☎0786.621.268

202. **Miruna,** zona Brancoveanu, buna, eu sunt Miruna, o domnisoara slim, inalta, cu un fizic de invidiat, maseuza cu experienta, ofer diverse tipuri de masaj numai la domiciliul meu dlor discreti si generosi. Foto reale **200 L;** ☎0726.359.262 sweet-pleasure@yahoo.com

203. **Mister** si seductie, lux si calitate Masajul erotic oferit de tinerele noastre maseuze este unul dintre primele si simplele mijloace descoperite pentru alinarea suferintelor, rasfatarea trupului si a sufletului intr-o ambianta incitanta, **120 L;** ☎0720.525.253/ 0732.545.457

204. **Monica** Bruneta 28 de ani, 1.65 cu 58 de kg, poza reala 100%, te astept pe tine domn generos la un masaj ce te scoate din stresul de zi cu zi, zona Zepter, **50 L;** ☎0774.936.380

205. **Monica** bruneta reala 1.68 cu 60 kg 30 de ani, selectiva si plina de pasiuni si erotism si foarte dulce te astept la un masaj, suna-ma zona Zepter, **40 L;** ☎0731.289.615

206. **Monica** maseuza cu bun simt si rabdatoare te astept intr-un cadru intim pentru a te relaxa cu un masaj de caliatate. Zona Rond Alba Iulia **60 L;** ☎0725.767.843

207. **Monica** 34 de ani Maseuza cu experienta te astept intr-un ambient discret si curat pentru a te relaxa pe deplin. Nu vei regreta alegerea facuta, doar un telefon ne desparte. Titan bdl 1 Decembrie, **60 L;** ☎0728.381.876

208. **Monica,** blonda reala, selectiva, 29 de ani, ofer masaj de relaxare intr-un ambient deosebit domnilor pretentiosi care apreciaza calitatea, ofer conditii de lux, discretie. Zona centrala, p-ta Alba-Iulia **300 L;** ☎0723.928.848

209. **Nemtoaica,** blonda, frumoasa si stilata, 1.78 m, 58 kg, ochii albastri, iti ofer masaj de neuitat in locatia mea. Zona bvd.D.Cantemir, mai multe detalii la tel. **100 L;** ☎0765.763.308

210. **Nicole,** masaj, blonda reala cu ochii albastri, educata, frumoasa si stilata, 27 de ani, 1,76 m, 60 kg, te astept pe tine, domn manierat, generos si cu bun simt, sa petrecem clipe de neuitat in dormitorul meu. Poze reale, **100 L;** ☎0732.662.573

211. **Nirvana** Massage, deplasare hotel discretie maseuze sexy si frumoase te invita intr-o locatie eleganta si discreta, dornice sa-ti rasfete trupul prin tehnici speciale ale masajului. Incearca o noua experienta intr o atmonsfera plina de erotism, **170 L;** ☎0721.904.419/ 0764.585.331 Masaj.nirvana@yahoo.com

212. **Noblesse** Unic, salon masaj erotic nud 60 min Respect si calitate. 15 maseuze tinere, sexy, profesioniste. Free bar. Salon Noblesse Unic Private Massage & Spa str. Leonida nr 8, in centru, zona Petrom Eminescu **200 L;** ☎0727.148.861

213. **Noua** in zona Dristor, buna dragul meu. Sunt o bruneta cu forme care te poate relaxa si te pot face sa uiti de stresul zilnic prin masaj. **50 L;** ☎0728.916.809

214. **Noua** in zona Dristor, noua in zona ta Dristor. Te astept pentru a te relaxa cu un masaj. **50 L;** ☎0728.916.808 andreeavasiliu685@yahoo.com

215. **Noua** in zona, Buna sunt Flori am 30 de ani 170 cm 60 de kg te invit la mine pentru un masaj de relaxare domnilor generosi intrun cadru intim te astept te astept la mine pentru mai multe detalii le ofer la tele. **60 L;** ☎0784.022.462

216. **O** fata naturala intr-o locatie de lux, masaj de relaxare domnilor ce stiu sa faca diferenta, **50 L;** ☎0729.157.763

217. **Ofer** masaj de relaxare domnilor generosi si cu bun simt in locati selecte. Fara inhibiti si fara emotie. Poze reale; ☎+40728934179

218. **Ofer** servicii complete de masaj. Sa ai timp azi pentru o pauza si sa te relaxezi cu o sedinta placuta de masaj, hidratez si stimulez pielea ta, ai parte de respect si te simti bine primit. Cautare la Google cu nr meu, suna-ma. **250 L;** ☎0721.609.296

219. **Oferta** speciala masaj erotic nud, hai sa ne cunoastem. Noi suntem salonul Noblesse Unic, in centru, la vila. Va invitam la un masaj relaxare sau body to body si erotic. Civilizat, curat, frumos, multe maseuze. www.private-massage.ro **140 L;** ☎0727.148.861

220. **Pasiune** si tandrete Abandoneaza toate cautarile si lasa-te purtat pe culmile placerii doar la Excess Massage, de pe Strada Baba Novac 9i, locul potrivit pentru momentele tale de erotism, unde te poti destinde total **120 L;** ☎0763.369.660

221. **Poftiti** va rog si la un masaj terapeutic.sportiv masa speciala si pt pers de 150 kg, dus prosoape curatem, meloterapie, Ac Plaza, Taberei Militari, L/D,10/20. Duduita 40+ Atestat, 100L H /130LH. Cand aju in zona sunati-ma. Nu ma deranja inutil, Nu.M.Negocia **70 L;** ☎0736.867.134

222. **Poze** reale, Delia 19 ani, fitness model, poze reale, te asteapt pentru a petrece o ora de neuitat prin cel mai bun masaj, I speak english, locatia este intr-o zona centrala in conditii de discretie si igiena, ac, prosoape curate. **140 L;** ☎0727.646.456 royalplace.massage@gmail.com

223. **Promo** masaj erotic la dublu, intre doua nu te ploua. Eventual te incingi putin mai mult! Hai acum la Noblesse Unic si alege-ti maseuzele preferate. 2 simultan, sedinta dureaza 60 de minute si costa 300 ron. Garantam multe fete; **300 L;** ☎0727.148.861

224. **Promotie** dominare si masaj erotic vip fantezie discount la Noblesse Unic, masaj relaxare, body, erotic, plus diverse fantezii: striptease, lap-dance, erotic show, latex outfit, stockings, dominare, feet-fetish, high heels. Promotie joi, orele 12-22. **250 L;** ☎0727.148.861 www.private-massage.ro

225. **Promotie** masaj erotic nud, 60 min salon de calitate la vila in str. Leonida nr. 8, in centru, zona Petrom Eminescu. Masaj relaxare, body to body si erotic. Civilizat, curat, frumos, multe maseuze. Promotie valabila luni orele 12-19, **150 L;** ☎0727.148.861

226. **Pustoaica,** 20 ani, te astept la un masaj de relaxare si multe alte surprize placute. Sunt o fire foarte calma si mereu zambitoare. Pozele imi apartin in totalitate. Te astept sa ne cunoastem. Eroii Revolutiei, **100 L;** ☎0720.014.632

227. **Rasfat** fara limite doar la Excess Massage Lasa-te invaluit de atingerile senzuale ale unei tinere maseuze experta in arta masajului erotic dornica sa-ti ofere cele mai minunate clipe, doar in incinta salonului Excess Massage pe str Baba Novac, **120 L;** ☎0766.238.084/ 0766.238.084 massage.excess@yahoo.com

228. **Rasfat** si calitate Dessiree va ofera masaj erotic de calitate oferit de domnisoare superbe, experte in arta masajului erotic. Va asteptam pe str. Traian, nr. 254 (intersectia Calea Mosilor cu Mihai Eminescu), **120 L;** ☎0732.545.457/ 0769.994.064 desiree.masaj@yahoo.com

229. **Rebeca,** masaj, Buna sunt Rebeca am 20 ani, sunt o fire sociabila si astept sa ne cunoastem, nu ezita sa ma suni, astept. ☎0785.717.281

230. **Rebecca,** am revenit in orasul tau, esti in cautarea unei maseuze de 29 ani pentru un masaj de relaxare bine executat. Sunt ceea ce-ti doresti. Pentru stabilirea unei intalniri, sunt disponibila zilnic ptr tine pana la ora 20.00 ☎0732.065.889 rebecca_milf29@yahoo.com

231. **Rond** Alba Iulia, ofer servicii de masaj total la domiciliul meu, pt mai multe detalii astept tel. tau, poze reale 100%, singura in locatie program de la 11-23, speak English, **50 L;** ☎0721.773.154/ 0753.815.302

232. **Roscata,** matura, slim, zona centrala noua in domeniu. Sunt o doamna roscata, am 1.65 inaltime, 45 kg, cu experienta. Ofer masaj de calitate domnilor manierati. Discretie si igiena. **100 L;** ☎0726.004.319

233. **Rosse** Marie, poze reale, 140 ron, fara graba, speak en. Superba Rosse-Marie te asteapta intr-o locatie centrala de lux, curata, parfumata pentru a te rasfata cu cel mai bun masaj asa cum meriti. Prea multe vorbe sunt de prisos, te astept sa ma cunosti, **140 L;** ☎0727.646.456 royalplace.massage@gmail.com

234. **Roxana,** hai sa te rasfat cu un masaj de relaxare la domiciliul meu unde vei petrece clipe speciale. Detalii suplimentare la tel. ma poti contacta non stop. zona Titan; **60 L;** ☎0720.649.968

235. **Roxana,** noua in zona, Ofer masaj de relaxare fara graba si fite intr-o locatie curata si discreta. Titan, bld Theodor Pallady, **80 L;** ☎0735.232.246

236. **Roxy,** prin atitudinea mea seductiva si personalitatea pasionala vei vedea ce inseamna cu adevarat timpul petrecut in compania unei domnisoare ofer masaj de relaxare si body masaj, masaj terapeutic **200 L;** ☎0736.674.940

237. **Rubin** Masaj, daca esti in cautarea unui loc de relaxare, salonul nostru este alegerea perfecta. Aici gasesti tot ce doresti, **120 L;** ☎0765.505.383

238. **Salon** lux Baba Novac Abandoneaza toate cautarile si lasa-te purtat pe culmile placerii doar la Excess Massage de pe strada Baba Novac 9i, locul potrivit pentru momentele tale de erotism unde te poti destine total, **120 L;** ☎0728.702.675/ 0766.238.084 massage.excess@yahoo.com

239. **Salon** lux Baba Novac incita-ti imaginatia alaturi de trupuri apetisante si miscari lascive, pune in practica cele mai ascunse fantezii, renunta la inhibitii si alatura-te celor mai pasionale si jucause domnisoare experte in masaj, **120 L;** ☎0766.238.084/ 0728.702.675 massage.excess@yahoo.com

240. **Salon** lux Baba Novac Seductie erotica cu domnisoare sexy si atragatoare intr-o atmosfera intima si relaxanta. La Excess Massage cele mai frumoase si talentate maseuze va pot oferi o sedinta de masaj memorabila, **120 L;** ☎0728.702.675/ 0766.238.084 massage.excess@yahoo.com

241. **Salon** Sweet Addiction masaj erotic New New transexuala pentru prima data la tine in oras , Ma numesc Sofia si ofer servici complete de calitate. ☎0721.937.167 swetaddiction@gmail.com

242. **Salon** Sweet Addiction masaj erotic Salonul Sweet Addiction masaj erotic din Sector 4 Aparatorii Patriei Discretie maxima ☎0760.100.854 swetaddiction@gmail.com

243. **Servicii** complete de masaj, atitudine pro client langa metrou Piata Unirii 2 Old Town, locatie cu toate conditiile, confort lux te vei simti placut. Confirm realitatea pozelor cu video si cu chipul meu, dai cautare la google cu nr meu. **250 L;** ☎0721.609.296

244. **Silvia,** te invit la mine pentru o ora de masaj de relaxare, body, atingeri usoare si tandre, **100 L;** ☎0761.548.967

245. **Sofia,** Unirii, doamna discreta, 40 ani, frumoasa si dezinhibata, noua, maseuza, ofer masaj relaxare si erotic dlor discreti. Locatie lux, zona Unirii, foto reale. **200 L;** ☎0728.679.806

246. **Sonya,** bruneta reala, educata si selectiva ofer domnilor manierati si cu bun simt masaj de relaxare, terapeutic si body masaj intr-un ambient discret si curat. Zona Unirii, rond Alba Iulia, **100 L;** ☎0720.716.956

247. **Sonya,** doamna matura si foarte discreta, pasionala, vesela, nonconformista, maseuza cu experienta ofer diverse tipuri de masaj dlor discreti. Zona Unirii, foto reale, discretie maxima. **200 L;** ☎0730.732.435

248. **Sophie,** 25 ani, 1.60 cm si 48 kg. Feminitatea si bunul simt sunt calitatile care ma caracterizeaza. Va astept la un masaj de relaxare. Poze reale, nu insista. Zona Piata Muncii, **200 L;** ☎0725.458.291

249. **SPA** Bucuresti, 150 lei, Singurul masaj in cel mai mare SPA din Bucuresti. Fete super sexy si deschise la orice, **150 L;** ☎0720.237.172

250. **Studenta** 22 ani, selectiva ofer masaj de relacsare domnilor seriosi in locatia mea discreta zona rond Alba Iulia, **300 L;** ☎0732.855.248

251. **Sunt** Manuela, o doamna speciala de 44 de ani, miniona, apetisanta si afectuoasa. Astept un domn manierat, minim 35 de ani, pentru un masaj de relaxare si rasfat. Zona Arena Nationala. Solicit discretie si multa seriozitate; **70 L;** ☎0741.962.924

252. **Sunt** noua in zona, doamna matura te astept la un masaj de relaxare asa cum iti doresti. Alege sa te relaxezi cu o companie placuta intr-o locatie discreta in zona Drumul Taberei. **60 L;** ☎0736.028.269

253. **Sunt** noua in zona, te astept pe tine domn generos sa te rasfat cu un masaj de relaxare in locatia mea discreta si curata. Titan, **80 L;** ☎0734.477.470

254. **Tandrete** si pasiune, daca esti in cautarea unui loc de relaxare, salonul nostru este alegerea perfecta deoarece calitatea este cuvantul care ne defineste. Cele mai frumoase si dulci maseuze te asteapta la Dessiree Masaj, **120 L;** ☎0720.525.253/ 0769.850.950

255. **Te** astept la mine in locatie pt masaj de relaxare cu o doamna matura (43), cu forme, voluptoasa. Curatenie, discretie., 30 min100 roni , 200 o ora, 350 o ora jumate (masaj complet). **100 L;** ☎0754.547.856

256. **Titan,** ofer servicii totale, Diana 28 de ani bruneta cu forme exact in poze, ofer masaj total domnilor generosi care stiu sa aprecieze placerea si calitatea. Locuiesc singurica, discretie maxima si igiena maxima; **70 L;** ☎0721.821.385 anghelnatalia2017@gmail.com

257. **Unirii** Bd., poze reale, masaj total de calitate, draguta si rabdatoare, te astept la un masaj de relaxare, discretie si igiena. Nu raspund la numar privat. Singura in locatie, **100 L;** ☎0757.477.022 baddboss94@yahoo.com

258. **Unirii,** 100% reala, confirm in locatie, masaj pentru cei care ma stiu va salut. Pentru cei ce nu ma stiu buna, **80 L;** ☎0727.579.858

259. **Unirii,** 100% reala, masaj total de relaxare te astept sa iti ofer masaj, clipe de neuitat. Curatenia si discretia ma definesc in totalitate. **80 L;** ☎0727.579.858

260. **Unirii,** am revenit dragilor, cand te plictisesti si nu ai ce face. Te astept la mine, iti ofera masaj, clipe de neuitat, **80 L;** ☎0727.579.858

261. **Unirii,** am revenit, poze reale garantez, sunt o domnisoara tanara, 25 ani, bruneta. Ofer masaj de relaxare intr-un ambient placut. Igiena si discretia ma caracterizeaza in totalitate, **80 L;** ☎0755.528.315

262. **Unirii,** Corneliu Coposu, te astept sa iti ofer clipe de neuitat, masaj. Curatenia si discretia ma definesc in totalitate. Sunt o domnisoara plinuta cu 70 de kg si am 1.70 inaltime blonda cu parul lung, **80 L;** ☎0727.580.137

263. **Unirii,** noua in zona, buna, sunt o domnisoara tanara, frumoasa si de bun simt. Ofer masaj tuturor celor care isi doresc o relaxare dupa sau chiar in timpul muncii **80 L;** ☎0755.528.315

264. **Unirii,** Zepter, poze 100% reale, aproape de Rond Alba Iulia. Blonda, poze 100% reale si recente, 23 ani, te astept in locatia mea pentru momente unice. Masaj de relaxare 100% calitate, 1 sedinta 50 ron, 1 ora 120 ron; **50 L;** ☎0763.952.600

265. **Valentina** 40 ani, te invit la un masaj de relaxare cu experienta masaj erotic fara graba în zona la Universitate discretie si igiena; ☎0740.363.259 Popa_popa@yahoo.com

266. **Valentina,** din nou in Capitala Matura, 28 ani, 1,75m, 59 kg, ofer masaj de relaxare la domiciliul meu. Program de lucru: 8.00-20.00. Locuiesc singura. Rog seriozitate. Anunt valabil doar ptr domni maturi si seriosi. Poze reale, ☎0720.203.837 Valentina_28_sweety@yahoo.com

267. **Viviana,** Blonda 24 de ani, te astept la un masaj total de relaxare a trupului si sufletului intr-un cadru discret si curat, Unirii Zepter. Poze reale 100%, **100 L;** ☎0743.610.899

268. **Voluptoasa** si plinuta, fara graba non stop Deea, noua in orasul tau, fotografii reale vrei sa incerci ceva nou, te invit la mine intr-un cadru intim si select sa petrecem o ora doua de vis. Discretia pe primul loc non stop. Masaj. English grup. ☎0730.955.532

Reparaţii, service

1. **ACASA la dvs, reparam: televizoare cu tub si LCD, monitoare, DVD-playere, calculatoare, laptopuri, sisteme audio, reinstalari Windows, devirusari etc. Deplasarea si constatarea gratuita. Garantie sase luni; ☎0771.559.501 reparatiiladomiciliu@ymail.com**

2. **Accesibil si ieftin Refac integral canapele, coltare, fotolii, dormitoare, paturi, studiouri, dormeze, recamiere, schimb piele, imitatie piele, panza, burete etc. ☎0728.031.849**

3. **Accesibil, ieftin, refac integral canapele, coltare, fotolii, dormitoare, paturi, studiouri, dormeze, recamiere, schimb piele, imitatie piele, panza, buretele etc. ☎0728.031.849**

4. **Aer** conditionat - montari, demontari, service la preturi avantajoase; ☎0724.240.274

5. **Aer** conditionat, montari, demontari, service, la preturi avantajoase; ☎0724.240.274

6. **Buletine PRAM. Verificari si masuratori PRAM Termoviziune instalatii electrice; Executie instalatii electrice, inspectii, testari, verificari periodice din punct de vedere al electrosecuritatii a echipamentelor, aparaturii si a instalatiilor ☎0723.361.107 office@electricalc.ro**

7. **Calculatoare,** execut reparatii, instalari windows xp, 7, 8, antivirus, drivere, devirusez. Calculatorul sau laptopul tau se misca incet? Nu mai porneste? Eu sunt solutia. Rezolv absolut orice problema de laptop sau pc la domiciliul clientului. (dupa ora 12) ☎0724.952.199/ 0765.476.970 marius_viloria@yahoo.com

8. **Carti tehnice reparatii tractoare si masini unelte vand carti tehnice pentru masini unelte si tractoare (aproape toate modelele disponibile in Romania) in vederea utilizarii sau reparatiei acestora 100 L; ☎0722.207.041**

9. **Depanez** calculatoare, instalare Windows 50 lei, instalare pachet: Chrome, Antivirus, Acrobat Reader, Winrar, Office, VLC, 50 lei, configurare router 50 lei, instalare imprimanta 30 lei. **50 L;** ☎0745.132.833

10. **Depanez frigidere si congelatoare, inclusiv sambata si duminica. Experienta, promptitudine. Relatii la telefon: ☎0744.517.905/ 021.425.87.56**

11. **Depanez frigidere, combine frigorifice si congelatoare, toate tipurile. Interventii rapide. Calitate. Garantie. Piese originale. Inclusiv sambata, duminica; Tel. ☎0729.473.587/ 0762.988.567/ 021.420.36.48**

12. **Electrician** autorizat execut instalatii electrice la case si apartamente, si prize de impamantare, tablouri electrice de schimbat; ☎0724.825.019/ 0771.730.839

13. **Electrician autorizat Coman Costel service. Bucuresti, toate sectoarele, varsta 39 ani, experienta 23 ani. Desigilare contor, gratuita, recomand procedura Enel gratuita. Ma ocup personal de aceasta procedura; ☎0740.983.312/ 0761.659.194**

14. **Electrician,** cu experienta, din Bucuresti, ingrijit, execut orice tip de lucrare, reparatie electrica, schimb, montez prize, intrerupatoare, tablouri, lumini, remediez orice defect electric. Esti pe intuneric? Prizele nu functioneaza? Eu sunt solutia, (dupa 12), ☎0724.952.199/ 0765.476.970 marius_viloria@yahoo.com

15. **Firma autorizata Stoian Stefan Frigotehnist autorizat, execut reparatii frigidere, congelatoare, combine frigorifice, orice model, la domiciliul clientului in sectoarele 1, 2, 3, 4, 5 si 6, Bucuresti. Executie lucrari de calitate ☎0729.473.587/ 0766.958.393 stoianstefan11@yahoo.ro**

16. **Frigidere service si reparatii Frigidere, combine frigorifice, congelatoare, reparatii. Interventii rapide. Calitate. Garantie. Piese originale. Inclusiv sambata, duminica; ☎0729.473.587/ 021.420.36.48**

17. **Hodut Florin - reparatii frigotehnice Bucuresti frigotehnist autorizat, efectuez reparatii de frigidere, congelatoare si combine frigorifice, vitrine si lazi frigorifice indiferent de marca sau model.Execut reparatii frigorifice cu garantie ☎0745.044.132 reparatiifrigorifice2012@gmail.com**

18. **Home Help instalator, electrician Bucuresti Home Help ofera o gama larga de servicii clientilor sai cum ar fi cele de instalator, electrician, montaj aer conditionat si electrocasnice, lacatuserie si montaj mobila. www.homehelp.ro ☎0745.227.722 contact@homehelp.ro**

19. **Instalatii electrice non stop Bucuresti, reparam instalatii electrice de toate tipurile. Fie ca ai nevoie de repararea unei prize sau a unui tablou electric echipa noastra de electricieni autorizati iti sta la dispozitie ☎0722.974.760/ 0766.974.760 office@ruady-service.ro**

20. **Instalator** accesibil-autorizat ANRE executam istalatii gaze, obiecte sanitare, centrale termice, schimbari coloane blocuri, montari argaze si calorifere,detectoare gaz ☎0720.992.196

21. **Instalator** autorizat monteaza, repara obiecte sanitare, calorifere, boilere, hidrofoare, robineti, racorduri, coloane apa/ gaze, aragaze, sigilari apometre; ☎0720.433.272/ 0785.887.402

22. **Instalator sanitar Centrale termice, hidrofoare, boilere, calorifere, incarcari freon. Montaj aer conditionat, instalatii electrice. ☎0728.633.409/ 0771.722.890**

23. **Instalator** sanitare, termice si gaze montez chiuvete, robineti, wc, bideuri, cazi acrilice si fonta, cu hidromasaj, centrale termice, cabine de dus, masini de spalat, sifon pardoseala, trasee tevi PPR si cupru. Bucuresti si Ilfov; **10 L;** ☎0763.113.357 contact@instalatorulcaseitale.ro

24. **Instalator,** electrician, frigotehnist, execut montaj de centrale termice, calorifere, trasee de teava cupru, pexal, ppr, tubex sau alte tipuri de furtun sau teava pentru incalzire in pereti sau pardoseala). Execut montaj de lavoare; ☎0757.145.393

25. **Instalez** Windows 10 *8.1 *7 cu licenta si drivere pe 32-64 biti , pret 45 Lei. Instalez drivere, antivirus, optimizari, aplicatii, codecuri, programe si softuri. Instalez Office cu licenta. Instalez Adobe, Instalez aplicatie Filme si seriale 2018. **45 L;** ☎0722.491.955/ 0773.810.150

26. **Masini** automate de spalat, aragazuri, frigidere, ac, electrocasnice, electronice, tv, electrice orice tip, repar, instalez, programez, resetez; ☎0727.279.319/ 021.444.14.17

27. **Pecef Tehnica service electrocasnice, tv Bucuresti service aparate electronice si electrocasnice mici; service aparate electrocasnice mari; service produse profesionale de gastronomie; service aparate de climatizare; service pompe, hidrofoare, scule ☎021.637.70.01/ 021.637.70.02 service.bucuresti@pecef.ro**

28. **Repar** masini de spalat automate toate marcile: Ariston, Whirlpool, Ardo, etc. Ofer garantie. Relatii la tel: ☎0767.177.665/ 0722.327.483

29. **Reparatii frigidere combine frigorifice, congelatoare. Interventii rapide. Calitate. Garantie. Piese originale. Inclusiv sambata, duminica; ☎0729.473.587/ 021.420.36.48**

30. **Reparatii** frigidere Bucuresti, ne ocupam numai de reparatii frigidere, masini de spalat si o facem bine. Reparatii frigidere Arctic, reparatii frigidere Indesit, reparatii frigidere Zanussi, reparatii. ☎0722.572.248/ 0766.394.796

31. **Reparatii instalatii termice, sanitare, electrice solutii adecvate in ceea ce priveste lucrarile de instalatii termice, instalatii sanitare, instalatii electrice, instalatii de gaze si frigotehnice, lucrari de amenajari amenajari interioare ☎0762.447.379 racconstruct@yahoo.com**

32. **Reparatii si service centrale termice Bucuresti SC Panello Impex SRL. Firma autorizata ISCIR, dispunand de personal autorizat special instruit si de echipamente specifice, executam: verificari ISCIR si service pentru centrale termice; ☎0771.623.970 panello.impex@gmail.com**

33. **Reparatii televizoare LCD-LED, Laptopuri ProIT Industry, Service de reparatii TV Lcd/ Led, Laptopuri, Calculatoare, Monitoare Lcd/ Led ☎0764.465.265 info@service-proit.ro**

34. **Service calculatoare, laptopuri, imprimante service IT de reparatii calculatoare si laptop-uri in Bucuresti. Servicii pentru care te poti baza pe noiwww.salut-it.ro ☎0720.171.174 service@salut-it.ro**

35. **Service frigidere combine frigorifice, congelatoare. Interventii rapide. Calitate. Garantie. Piese originale. Inclusiv sambata, duminica; ☎0729.473.587/ 021.420.36.48**

36. **Service** Reparatii masini de spalat si aragaze CMC Service Expert. Bucuresti .Service-reparatii masini de spalat Indesit, whirlpool, Ardo, Zanussi, Electrolux, Service-reparatii masini de spalat vase Whirlpool, Indesit, Service-reparatii aragaze Indesit, Ariston, ☎0729.563.337 cmcserviceexpert@yahoo.it

37. **Service si montaj aer conditionat Bucuresti Coolfix Hub Bucuresti - Reparatii, montaj si service aer conditionat. Montaj aer conditionat, reparatii, igienizare, freon. www.service-reparatii-montaj-aer-conditionat.ro ☎0727.556.551 office@coolfixhub.ro**

38. **Servicii reparatii electronice Bucuresti Marcus Electronics - firma specializa executa reparatii electronice, televizoare LCD, LED televizoare cu tub, videoproiectoare, monitoare LCD, plasme, retroproiectoare, camere digitale; ☎0720.667.800/ 0745.410.179 marcusadrian2004@yahoo.com**

39. **Tapiter** particular execut reparatii la domiciliul clientului, ieftin, rapid si de calitate; ☎0774.698.510/ 0768.312.397

40. **Tapiter tamplar reconditionez ieftin canapele, coltare, fotolii, dormitoare, paturi, schimb piele, panza, buretele, lemn rupt etc. Servesc rapid urgentele; ☎0733.858.731**

41. **Tapiter, tamplar reconditionez ieftin canapele, coltare, fotolii, dormitoare, paturi, schimb piele, panza si burete, repar si lemnul rupt, etc. Servesc rapid urgentele ; ☎0733.858.731**

Transport, turism

1. **Abac** firma de transport si mutari, oferta pret fix 1 leu/ km in provincie sau intre 80-120 lei local, program si sambata sau duminica, contact tel., **100 L;** ☎0728.541.180 mutaritransport@gmail.com

2. **Abilitate** absolut la transport mobila, marfa, relocari sedii firme in Bucuresti cat si-n restul tarii la cele mai mici preturi. Autoutilitarele noastre sunt dotate special astfel incat putem efectua orice tip de transport **1 L;** ☎0742.118.118 diverse-transport@yahoo.com

3. **Agentie de Turism si Transport Va ofera vacante cu Vouchere si Decontare MAI, MAPN, MJ si servicii de transport persoane cu autocare / microbuze proprii la cele mai bune tarife. Rezervari la https://www.luxuriatrans.ro/ ☎031.104.12.53/ 0734.489.107 rezervari@luxuriatrans.ro**

4. **Asigur** transport in Bucuresti si in tara ieftin cu autoutilitare de 3,5t (camioane-dube) transport marfa ob. sanitare, bagaje, mutari ap. 1-5 cam.cu personal incarcare/ descarcare, demontare/montare. Evacuam moloz, tocarie, mobilier uzat **50 L;** ☎0786.465.541 transport.nonstop@yahoo.com

5. **Asigur** transport pentru mobila, avem manipulanti cu chingi, transportam piane, lucrari vechi nedorite, de aruncat la groapa. Gica; ☎0722.724.103

6. **Champions Moving companie de transport mobila, servicii complete de mutari, specializata in mutari locale si nationale, mutari de efecte personale si mobilier atat pentru persoane fizice cat si pentru mari corporatii; ☎0733.330.051 office@chmoving.ro**

7. **Debarasari** mobila si alte lucruri de aruncat la groapa de gunoi. Asiguram contract si factura. **50 L;** ☎0722.129.348

8. **Depozitare bunuri si mobilier, marfuri generale DEPOZITARE BUNURI. La cerere transport, manipulare, servicii door to door, curatenie. Depozitul este in Bucuresti, incinta Faur. Paza 24/24+asigurare. 100 L; ☎0732.199.999/ 0732.199.999 relocations@gmail.com**

9. **Efectuez** mutari mobila marfa intern international cu Dacia Doker 2 sau 7 locuri tarif 0.7 lei / km sau duba 3.5 tone volum util 24 mc tarif 1.5 lei / km op?ional contracost avem personal incarcare putem ata?a remorc? 750 kg volum util 8 mc non stop **70 L;** ☎0744.476.667

10. **Evacuam** moloz si mobila veche. avem personal pentru incarcare. Programul nostru de lucru este de l-d, 08-20. Pretul se negociaza; **1 L;** ☎0722.768.555

11. **Mutari** mobila. Mutari pianine, mobila, transport orice, echipa tanara si cu experienta; ☎0721.152.245 marius.corneel@yahoo.ro

12. **Mutari** in toata Romania firma, prestam servicii de mutari/ relocari. Detinem dube- camion cu volum 11-24mc. Optional, asiguram servicii de manipulare, montare/ demontare mobila **1 L;** ☎0720.115.849

13. **Mutari mobilier cu personal calificat C.D.M. Prestari servicii mutari mobilier cu personal calificat; demontare, ambalare, transport, remontare, reparatii, modificari la cel mai bun pret ☎0723.700.601/ 0743.700.601 cdmprestariservicii@yahoo.com**

14. **Mutari mobilier, evacuare mobilier vechi, nedorit, apartamente 1-4 camere, relocari, demontare, montare, manipulare, echipa tanara 4 baieti, camion 5T. Experienta, profesionalism.Oferim factura.Iulia Bucur ☎0762.676.751/ 0762.676.750**

15. **Mutari** pianine, relocare mobilier ☎0721.152.245 marius.corneel@yahoo.ro

16. **Mutari, transport mobila, depozitare, debarasare. Oferim servicii de mutari, transport mobilier si relocari de apartamente, sedii de firma. Oferim depozitare in Bucuresti. Manipulare mobila, impachetare, despachetare, demontare/remontare, curatenie. 30 L; ☎0745.100.101/ 0745.100.101 romania@premier-moving.ro**

17. **Oana Speed transport marfa agabaritic transport marfa vrac cat si paletizata, transport ADR servicii de transport utilaje, transport international transport frig, servicii delivery, transport cargo ☎0726.457.170/ 0720.639.386 mmoraru32@yahoo.ro**

18. **Otopeni,** cazare echipe muncitori Societate comerciala, oferim servicii de cazare echipe muncitori. Contract exclusiv cu societatile, locatii cu acces rapid catre orice punct de lucru din Bucuresti. **13 L;** ☎0731.928.520

19. **Particular,** transport cu papuc sau duba servicii de transport mobila si alte lucruri; **50 L;** ☎0732.545.984

20. **Particular,** transport mobila 50-100lei/cursa transport bagaje, electrocasnice, diverse marfuri. Program: l-d, 08-22. Detinem personal pentru manipulare si tamplari pt demontat/montat mobila. **50 L;** ☎0733.896.700

21. **Transpor** mobila in tara cu camion de 5t. transport marfa, mobila, etc. Volum 32 mc (6.2 m lungine, 2.2 m l??ime, 2.4 inaltime); **1 L;** ☎0737.178.195

22. **Transport** cu papuc, duba sau camion. Asiguram servicii de mutari mobila ,transport marfa, etc. Dispunem de autoutilitare de diferite volume 3-33mc, si personal bine instruit. Program de lucru 09-21, l-d. **50 L;** ☎0722.129.348

23. **Transport** ieftin de marfa cu duba sau papuc, transport marfa/persoane. Pret de la 50 Lei cursa papuc sau de la 75 Lei duba. Ex: mobilier, bagaje, mat. constructii. La cerere manipulare.Daca am tel inchis rog sms si sun in cateva minute; **50 L;** ☎0722.851.823 Dandubapapuc@yahoo.com

24. **Transport** ieftin papuc sau duba sau basculabila Transport papuc, duba, marfa bagaje mobila etc. sau basculabila pt. nisip, pietris si materiale constructii in Buc si provincie. La cerere manipulanti pt. incarcare. Seriozitate. George non stop, **50 L;** ☎0724.478.342

25. **Transport** marfa intern sau international Dacia Papuc 2 locuri sau 4 mc volum util tarif 0.7 Lei / km sau duba 3.5 tone volum util 9 mc tarif 0.8 Lei / km separat contracost avem incarcare descarcare servicii rapide cu doi soferi express **80 L;** ☎0766.642.507

26. **Transport** marfa, duba 3,5 t, volum 17 metrii cubi, intern extern. Asigur factura, decont. ☎0722.715.339

27. **Transport** marfa, mobila, bagaje ieftin, absolut la dispozitia dumneavoastra. Marfa, mobila, bagaje, electrocasnice sau diverse obiecte personale ieftin in Bucuresti si in toata tara la preturi normale. Ofer si rog seriozitate. **1 L;** ☎0748.682.232

28. **Transport** mobila Bucuresti transport, mutari, relocari. Echipa completa, asiguram servicii de mutari A-Z. Sunati in fiecare zi pana la orele 20. **50 L;** ☎0729.694.800

29. **Transport** mobila cu duba sau camion firma de transport-mutari, punem la dispozitie servicii complete se mutari de luni pana duminica, 08-20. Estimare de cost gratuita. **2 L;** ☎0729.694.800

30. **Transport** mobila cu duba sau camion punem la dispozitie dube cu volume cuprinse intre 11-33mc pentru servicii complete de transport - Mutari, manipulare, montaj mobila. Avem personal bine instruit. Program l-d, 08-20:00. Sunati; **100 L;** ☎0720.115.849

31. **Transport mobila marfa in Bucuresti si tara, oferim servicii de transport marfa mobila mobilier bagaje relocari atv, motociclete, materiale de constructii. Bucuresti si in provincie. Preturi de la 100 Lei. Oferim factura ☎0732.548.835**

32. **Transport** moloz, mobila, Efectual transport moloz, mobila, nisip,balastru, electrocasnice nefolosibile si lucruri de care nu mai este nevoie. ☎0768.500.865

33. **Transport** motociclete la orice ora din zi si din noapte. Transportul se face in deplina siguranta cu o remorca profesionala **110 L;** ☎0721.520.882 naieflorincristian@yahoo.com

34. **Transport** non-stop, ieftin cu autoutilitare de 3,5t (camioane-dube) transport marfa ob. sanitare, bagaje, mutari ap. 1-5 cam. cu personal incarcare/ descarcare, demontare/ montare. Evacuam moloz, tocarie, mobilier uzat, **1 L;** ☎0786.465.541 transport.nonstop@yahoo.com

35. **Transport** persoane si colete international B.f. Safety & Reliance ofera servicii de transport persoane si colete din Romania catre Germania Olanda Belgia transportul se face de la domiciliu pana la domiciliu de la adresa la adresa; ☎0753.915.679/ 0762.674.423

36. **Transport** Romania Olanda Belgia Germania Curse regulate cu autoutilitare de 3,5t in regim de grupaj sau exclusive. Transport bagaje, colete, mobila, electrocasnice, biciclete, motociclete, ☎0745.024.750 fts.freight@gmail.com

37. **Transport** rutier, aerian, feroviar, maritim Mutari interne si internationale, relocari interne si internationale. Transport animale vii de companie, inclusiv pesti. Impachetari speciale obiecte de arta, antichitati, tablouri ☎0734.170.165 office@prioritittransport.com

38. **Transport, mutari mobilier, apartamente 1-4 camere, case, vile. Servicii complete de relocare. Montam si demontam orice tip de mobila, camion 25 mc.Oferim factura.Iulia Bucur. ☎0762.676.751/ 0762.676.750**

39. **Transportam** orice, oricand, oriunde, casa de expediti. Transport mobila si marfa in Bucuresti si in tara. www.transportmarfuri.net ☎0767.633.147/ 0768.293.961

40. **Turism** market www.turism-market.ro. Turism market. Primul marketplace de turism din Romania. Este www.turism-market.ro. Cui i-ar strica un marketplace? **1 L;** ☎0745.150.894 contact@produsedingospodarie.ro

PRESTĂRI SERVICII

Întreprinzători alte domenii

1. **Broderie industriala societate executa la comanda broderii electronice, pe orice tip de suport textil, cu aplicatii, decupaje laser, realizeaza si modifica programe de brodat, asigurand conversia in orice limbaj masina; ☎021.224.47.00/ 0744.569.363 office@brodona.ro**

2. **Persoana** fizica autorizata, ofer servicii complete de administratie imobile in zona Mosilor, Obor, Colentina; ☎0728.067.665

Servicii diverse

1. **Abate** drumul tau spre o relaxare placuta cu fete profesioniste in arta masajului. Vino sa te detasezi putin de problemele cotidiene, intr-un cadru discret si curat. Vila, lux, aromaterapie, uleiuri aromate, **120 L;** ☎0766.238.084/ 0728.702.675 massage.excess@yahoo.com

2. **Adelina,** draguta 46 ani, singura in locatie ofer masaj domnilor manierati care doresc si ofera discretie. Locatie Militari - Rasaritului, Iuliu Maniu cu Dreptatii. **60 L;** ☎0760.382.239

3. **Adi,** tanar maseur efectuez masaj general pe tot corpul, fata, spate, inghinal, reflexo, sunt curat, educat, agreabil, uleiuri bune, locatie curata, convenabil, nonstop, suna-ma oricand, Adrian **45 L;** ☎0723.784.039

4. **Adina** 47 de ani, doresti o zi energica, te astept la mine pentru un masaj de relaxare si tonifiere, 9-18, zona Turda cu 1Mai, **100 L;** ☎0721.475.235

5. **Adina,** Doamna matura cu experienta te astept cu drag pt un masaj de relaxare sa te simti mai bine in zilelestresante prg 9/18 zona Turda - 1 Mai **100 L;** ☎0732.605.119

6. **Adina,** ofer masaj de relaxare domnilor maturi si educati, Titan metrou, **60 L;** ☎0785.355.791

7. **Alexa,** noua in zona, masaj de calitate pt domnii care se respecta si stiu sa aprecieze calitatea. Detalii suplimentare la tel. Titan, Bd. Theodor Pallady. **80 L;** ☎0732.721.047

8. **Alexandra** buna sunt Alexandra ofer masaj de relaxare am 23 de ani 1.60 m si 50 de kilograme fire vesela va astept la mine in locatie ultra central Romana, **100 L;** ☎075623000

9. **Alexandra** 19 ani, zona spitalul Pantelimon curata si discreta, te astept In locatia mea la un masaj total. Zona spitalul Pantelimon pentru detalii: ☎0756.380.789

10. **Alexandra** 24 ani, astept domni pretentiosi la un masaj de relaxare la domiciliul meu Unirii, Zepter. poze reale 100%; **40 L;** ☎0736.197.198

11. **Alice** Unirii Fara graba ofer masaj de relaxare intr-un ambient discret si curat doar pentru tine domn generos si simpatic, **50 L;** ☎0749.346.072

12. **Alice,** blonda, matura, eleganta, ofer masaj de relaxare totala si tonifiere la domiciliul meu, servicii de calitate, singura in locatie, poze reale 100 %. Bd. Dimitrie Cantemir, Budapesta, Tineretului, **100 L;** ☎0767.752.256/ 0730.967.399

13. **Alina** Dristor Kaufland, bruneta draguta, simpatica comunicativa atenta la dorintele tale 28 de ani, 1.70, 58 kg iti pot oferi clipe de neuitat in locatia mea Dristor, Kaufland, te astept sa ne cunoastem; **60 L;** ☎0737.049.440

14. **Alina,** blonda reala, selectiva, 24 de ani, ofer masaj de relaxare intr-un ambient deosebit domnilor pretentiosi care apreciaza calitatea, ofer conditii de lux, discretie. Zona centrala, **200 L;** ☎0721.956.452

15. **Alina,** te astept la un masaj de relaxare si tonifiere la domiciliul meu. Discretie maxima, Unirii-Zepter, **40 L;** ☎0758.279.994

16. **Alina,** matura noua in zona, ofer masaj Buna sunt Alina, o matura cu multe calitati, ofer masaj. Suna-ma si nu vei regreta, pozele imi apartin 100%, **100 L;** ☎0760.743.732 bebelusha401@gmail.com

17. **Am** revenit, bucura-te de un masaj profesional, calitate, relaxare, tonif-sportiv, cervical, shiatsu, presopunctura, reflexo, aparate performante de recuperare medicala si de slabit, sauna,ultrasunete, RF, galvanic,curat,aer cond. Nu sex. Crangasi. **130 L;** ☎0731.515.140

18. **Am** revenit, Drumul Taberei, buna sunt Denisa ofer masaj la domiciliul meu pentru mai multe detalii suna-ma; **100 L;** ☎0769.551.739

19. **Am** revenit, la tine sau hotel, draguta, calma si cu bun simt, iti ofer masaj de cea mai buna calitate cu creme si uleiuri parfumate. Pentru mai multe detalii suna-ma; **100 L;** ☎0738.477.373 escortaluxx@gmail.com

20. **ANA,** bruneta, 30 de ani, ofer masaj de relaxare intr-un cadru intim si curat, pt. mai multe detalii, suna-ma. Drumul Taberei, Billa. Singura in locatie, poze noi reale, **100 L;** ☎0725.326.069/ 0756.422.429

21. **Ana,** blonda reala, selectiva, 24 de ani, ofer diverse tipuri de masaj corporal intr-un ambient deosebit domnilor pretentiosi care apreciaza calitatea, ofer conditii de lux, discretie. Zona centrala, **200 L;** ☎0721.956.394

22. **Ana,** doamna matura, 35 ani, ofer masaj de relaxare la domiciliul meu, poze reale. Zona Dristor, Baba Novac, program 10-17, **50 L;** ☎0725.044.235

23. **Ana,** noua in zona Buna sunt Ana, am 32 de ani si 167 cm, 55 kg, ofer masaj de relaxare total domnilor generosi intr-un cadru intim, nu ezita sa ma suni, te astept la un masaj de neuitat, **50 L;** ☎0752.354.660

24. **Ana,** noua in zona ta, Buna numele meu este Ana si am 22 de ani, 1.67 55 kg si ofer masaj de neuitat domnilor generosi, pentru mai multe detalii suna-ma, **60 L;** ☎0730.781.842 Mariaradu010@gmail.com

25. **ANCA** Buna, m-am intors. Ofer aceleasi servicii de calitate, intr-o loc discreta, sunt o fire sociabila si-mi place seriozitatea, pe care o ofer si eu. Mai multe det la tel zona Stefan cel Mare /Lizeanu. **60 L;** ☎0799.393.876

26. **Anca** noua in zona si in locatie, blonda cu poze reale, 1.70 cu 65 kg, 33 de ani, vreau sa ofer tuturor domnilor cu bun gust masaj de relaxare plin de surprize, zona Zepter, **50 L;** ☎0774.927.889

27. **Anca** noua in zona si in locatie, blonda cu poze reale, 1.70 cu 65 kg, 33 de ani, vreau sa ofer tuturor domnilor cu bun gust masaj de relaxare zona Zepter **50 L;** ☎0774.927.889

28. **Anca** noua in zona si in locatie, blonda cu poze reale, 1.70 cu 65 kg, 33 de ani, vreau sa ofer tuturor domnilor cu bun gust masaj de relaxare, zona Zepter, **50 L;** ☎0774.927.889

29. **Anca** 20 de ani, te astept sa petrecem o ora de relaxare, impreuna. masaj de relaxare si alte informatii ti le pot da la telefon; **80 L;** ☎0724.932.158 Daninico14@email.com

30. **Anca** 27 ani astept domni pretentiosi la un masaj de relaxare la domiciliul meu discret si curat. Detalii la tel., **60 L;** ☎0725.874.994

31. **Anca** matura 30 ani, noua in zona te astept la un masaj de relaxare la domiciliul meu curat si discret, Unirii, Zepter, **60 L;** ☎0725.871.620

32. **Anca,** 28 ani, noua in zona te astept la un masaj de relaxare al sufetului si trupului, la domiciliul meu discret si curat din zona Unirii Zepter **50 L;** ☎0737.410.046

33. **Andreea** blonda 27 de ani 1.65 cu 58 kg, te astept pe tine domn generos la un masaj ce te scoate din stresul de zi cu zi, mai multe detalii la tel. Zona Zepter **40 L;** ☎0761.002.526

34. **Andreea** Blonda 27 de ani cu poze reale te astept la mine pentru un masaj ce iti va indeplini toate dorintele mai multe detalii la telefon zona Mall Vitan **40 L;** ☎0761.002.526

35. **Andreea** blonda cu poze reale, 27 de ani, te astept pe tine domn generos la un masaj de relaxare, zona Zepter, **40 L;** ☎0761.002.526

36. **Andreea,** 1.70 m, 55 kg, ofer masaj terapeutic si de relaxare profesional pentru mai multe detalii, astept tel. tau. Zona Uniri Zepter, locuiesc singura 100 lei h **50 L;** ☎0761.984.032

37. **Andreea,** blonda 27 de ani 1.65 cu 58 kg, te astept pe tine domn generos la un masaj ce te scoate din stresul de zi cu zi, mai multe detalii la tel. zona Zepter **40 L;** ☎0761.002.526

38. **Andreea,** blonda cu poze reale 100 %, 1.65 cu 58 de kg, 27 de ani selectiva si foarte dulce te astept la un masaj, suna-ma, zona Zepter **40 L;** ☎0761.002.526

39. **Andreea,** blonda cu poze reale 100 %, 1.65 cu 58 de kg, 27 de ani selectiva si foarte dulce te astept la un masaj, suna-ma, zona Zepter **40 L;** ☎0761.002.526

40. **Andreea,** blonda cu poze reale 27 de ani te astept pe tine domn generos la un masaj de relaxare, zona Zepter, **40 L;** ☎0761.002.526

41. **Andreea,** Blonda, cu poze reale, 27 de ani, te astept pe tine domn generos la un masaj de relaxare zona Zepter, **40 L;** ☎0761.002.526

42. **Andreea,** miniona matura, roscata, ofer masaj de relaxare la domiciliul meu, ambient placut, discretie totala 120 l ora, detalii tel. Zona Unirii, Horoscop, 50 l, **50 L;** ☎0734.323.084/ 0767.823.794

43. **Andreea,** o blonda cu poze reale te astept pe tine, domn generos, la un masaj suna-ma, sigur vei reveni, zona Zepter. **40 L;** ☎0761.002.526

44. **Ani,** cabinet terapii: relaxare, terapeutic, cervical, lombar, reflexoterapie, disfunctia erectila, ajuta la eliminarea si deblocarea centrilor nervosi, irigarea zonei inghinale, 90 min./175 ron, punctulVc6 **175 L;** ☎0720.377.471

45. **Antrenoare** fitness, 2, te asteapta la antrenament. Vino sa te antrenezi cu noi intr-o locatie de lux in zona centrala cu o igiena maxima, iti putem oferi ceva de baut din partea casei si un masaj de vis. Te astept sa ne cunosti, **140 L;** ☎0727.646.456/ 0721.565.234 royalplace.massage@gmail.com

46. **Anya** noua in zona si in locatie bruneta 25 de ani cu 60 kg si 1.60 te astept pe tine domn generos la un masaj, zona Zepter **50 L;** ☎0763.154.254

47. **Ardeleanca.** Plinuta, Drumul Taberei, Favorit, doamna serioasa comunicativa atenta cu tine ofer masaj de relaxare, fara graba domnilor maturi, ☎0741.645.898

48. **Berceni,** satul de fite, toane si poze false? Un singur apel te desparte pt a avea parte de servicii care te vor face sa revii. **50 L;** ☎0762.823.671

49. **Berceni,** Drumul Gazarului, Alina 28 ani draguta ofer masaj de relaxare domnilor interesati de anuntul meu **70 L;** ☎0731.064.218

50. **Berceni.** Mariana ofer masaj de relaxare domnilor seriosi si discreti. Garantez revenirea; ☎0733.145.064

51. **Bianca** 27 ani sunt o domnisoare simpatica si discreta, ofer masaj de relaxare doar domnilor. Zona Colentina , Doamna Ghica **50 L;** ☎0728.558.367

52. **Bianca** 35, d-na matura, ofer masaj de relaxare la domiciliul meu, discretie maxima. Zona Pantelimon, Delfinului. **40 L;** ☎0727.512.037

53. **Bianca,** ofer masaj de relaxare la domiciliul meu, zona Delfinului Pantelimon, **40 L;** ☎0727.512.037

54. **Bianca,** ofer masaj de relaxare la domiciliul meu. Discretie si intimitate, Delfinului Pantelimon **40 L;** ☎0727.512.037

55. **Bianca.** Buna eu sunt Bianca am 21ani si ofer masaj de relaxare domnilor generosi cu bune maniere mai multe detali la : **50 L;** ☎0731.139.896 Floridragulinoiu@yahoo.com

56. **Bianka,** 35 ani, poze reale 100%, ofer domnilor generosi si manierati masaj de relaxare si intretinere efectuat pe masa de masaj cu uleiuri si creme. Discretie maxima, detalii la tel. ☎0746.532.027

57. **Bioenergie,** masaj terapeutic, excelent pentru o sanatate de fier, executat de o terapeuta cu mainii de aur minunata, prin tehnica originala a masajului japonez, shiatzu, tao, efectul se vede de la prima sedinta, o recomand ☎0723.626.910

58. **Blonda** 32 ani, ofer masaj de relaxare. Titan, metrou **60 L;** ☎0724.040.231

59. **Blonda** blonda reala, selectiva, 28 de ani, ofer masaj de relaxare intr-un ambient deosebit domnilor pretentiosi care apreciaza calitatea, ofer conditii de lux, discretie. Zona centrala, **300 L;** ☎0799.361.077

60. **Blonda** 19 ani ofer masaj cu relaxare garantat? la domiciliul meu discre?ie si igiena. Fata cu bun simt si rabdatoare, pt detalii la tel, te astept sa vezi diferenta, poze reale. **50 L;** ☎0729.157.763

61. **Blonda** 28 ani, ofer masaj pe tot corpul intr-un ambient placut si discret. Pentru mai multe detalii astept sa ma suni. Militari (Iuliu Maniu) Apusului; **60 L;** ☎0784.539.329

62. **Blonda** 28, blonda reala selectiva ofer masaj de relaxare domnilor care apreciaza calitatea intr-un cadru intim si discret zona Alba Iulia **200 L;** ☎0732.584.646

63. **Blonda** matura calma si rabdatoare, singura in locatie ofer masaj de relaxare la domiciliul meu Militari **50 L;** ☎0734.152.417

64. **Blonda** reala, am revenit, masaj, varsta 23 ani, sunt maseuza perfecta pentru tine, contacteaza-ma si promit ca nu te voi dezamagi. Sunt vesela si dezinvolta si alaturi de mine vei uita de stresul cotidian. Te astept cu drag **80 L;** ☎0730.563.654

65. **Blonda** Unirii Zeptar noua in zona 1.70, 56 kg, ofer masaj terapeutic si de relaxare profesional, pentru mai multe detalii, astept tel tau zona Dristor Kaufland **50 L;** ☎0734.522.735

66. **Bruneta** 28 ofer masaj de relaxare la domiciliul meu pentru detalii suna-ma, Dristor, Kaufland, **50 L;** ☎0720.774.598

67. **Bruneta** Baba Novac rond bruneta 35 ani te astept la mine acasa pt un masaj de relaxare poze reale discretie si curatenie; **50 L;** ☎0760.746.468

68. **Bruneta** 28 ofer masaj de relaxare la domiciliul meu pentru detali suna-ma Dristor Kaufland, **50 L;** ☎0720.774.598

69. **Bruneta** 30 ani iti ofer masaj de relaxare intr-un ambient placut, poze reale, discretie si seriozitate, Dristor, Baba Novac. **50 L;** ☎0764.292.336

70. **Bruneta** dulcica, buna ofer masaj de relaxare domnilor generosi cu bun gust. Am 1,70, 69 kg, 33 de ani, te astept sa ma suni, **70 L;** ☎0760.716.715 Daninico14@email.com

71. **Bruneta** frumoasa Berceni, ofer masaj de relaxare, boody, creme si uleiuri aromate, igiena maxima, deplasari doar hotel, locatie intersectia Luica cu Giurgiu Dedeman, **80 L;** ☎0721.625.812

72. **Bruneta** reala Dristor, Kaufland selectiva, rabdatoare, eleganta si stilata ofer momente de relaxare totala domnilor pretentiosi, mai multe detalii la telefon. Dristor, Kaufland, Mihai Bravu, ☎0721.398.154

73. **Bruneta,** tandra, educata foarte sociabila. Efectuez masaj domnilor, cuplurilor, **100 L;** ☎0722.981.195 alina_ilie82@yahoo.com

74. **Bruneta,** 25 ani, buna, daca doresti un masaj de rexalare total cum rar intalnesti cauta-ma si cu siguranta vei reveni garantat! La domiciliul meu sau la al tau, rog si ofer seriozitate, nu raspund la mesaje sau nr privat; **100 L;** ☎0730.146.074/ 0769.377.223

75. **Bucur** Obor, doamna draguta, 44 de ani, ofer masaj de relaxare domnilor manierati. Discretie maxima, pentru mai multe detalii contactati-ma telefonic. **50 L;** ☎0764.738.593 voiculescusonya@yahoo.ro

76. **Bulevardul** Corneliu Coposu. Am revenit zona Unirii, sunt o domnisoara tanara, 25 ani, bruneta. Ofer masaj de relaxare intr-un ambient placut. Igiena si discretia ma caracterizeaza in totalitate, **80 L;** ☎0755.528.315

77. **Buna,** dragii mei, va astept la un masaj de calitate fara graba si fara fite, mai multe detalii la tel. **50 L;** ☎0731.446.363/ 0731.446.363 yanisbombardierul@gmail.com

78. **Calea** Dudesti, buna sunt noua in zona, blonda miniona, dornica de experiente noi, domni generosi va astept la mine in locatie pentru un masaj de neuitat, pozele sunt 100% reale. **80 L;** ☎0723.125.649 nichi12352@yahoo.com

79. **Calea** Dudesti, buna, am 24 de ani, sunt studenta si te astept la mine pentru un masaj de relaxare, intr-un ambient placut. Pozele imi apartin 100%, **80 L;** ☎0729.875.428 nichi12352@yahoo.com

80. **Colentina,** Noua in zona, ofer servicii de relaxare totala la domiciliul meu, singura, discret, suna pt detalii si pret. **50 L;** ☎0768.867.044

81. **Colentina,** noua în zona, te astept intr-o locatie curata discreta singura pt servicii de relaxare totala suna pt detalii despre pret servicii ?i adresa exacta; **50 L;** ☎0767.423.746

82. **Corina,** eleganta si manierata, 52 de ani, ofer masaj de relaxare si terapeutic la domiciliul meu. Speak english, Dristor, ac, **200 L;** ☎0730.669.879

83. **Crina,** 22 de ani, domnisoara rafinata si cu bun simt, ofer masaj de relaxare profesional la domiciliul meu. Creez dependenta. Poze recente din locatie. Detalii la tel., Dristor 2, **50 L;** ☎0732.299.069

84. **Cristina** blonda 28 de ani, ofer masaj de relaxare domnilor in locatia mea curata si discreta, situata pe bulevardul Iuliu Maniu (Apusului) Militari **60 L;** ☎0734.195.421

85. **Cristina** blonda 28 de ani, ofer masaj de relaxare domnilor in locatia mea curata si discreta, situata pe bulevardul Iuliu Maniu (Apusului) Militari **60 L;** ☎0734.195.421

86. **Cristina** blonda draguta, 28 de ani, ofer masaj de relaxare domnilor in locatia mea situata pe bulevardul Iuliu Maniu (Apusului) Militari, **60 L;** ☎0734.195.421

87. **CRISTINA,** bruneta 30 ani ofer masaj de relaxare la domiciliul meu. Zona piata Muncii, **100 L;** ☎0737.184.035

88. **Cristina,** bruneta ofer masaj de relaxare, zona Rond Alba Iulia. **100 L;** ☎0733.257.218

89. **Cristina,** buna sunt o bruneta draguta si atenta la dorintele tale iti ofer clipe de neuitat, masaj, alaturi de mine. Dristor, Kaufland. **100 L;** ☎0720.421.266

90. **Cristyna** Buna, sunt Cristyna, am 26 de ani, 1.60 m si 55 de kilograme, ofer masaj de relaxare doar la hotel. Atentie doar hotel. Suntem doua fete, **250 L;** ☎0721.767.402 Steven_rom@yahoo.com

91. **Croitoreasa** pentru colaborare croitorie Caut croitoreasa/croitor pentru colaborare pe termen lung in vederea realizarii unor articole vestimentare feminine (rochii casual, bluze, fuste, etc). ☎0722.477.949 pavalutaraluca@gmail.com

92. **Cuplu** casatorit, masaj de relaxare, ambianta placuta. Mai multe detalii la tel.; ☎0723.424.793

93. **Cuplu** curat, discret, dorim cunostinta domn 20-30 ani pentru masaj relaxare., ☎0752.434.469

94. **Cupluri,** masaj pentru cupluri, desfatarea simturilor. Masajul la cuplu la Noblesse Unic Massage & Spa in centru, zona Eminescu. Masaj relaxare, body si oriental. Civilizat, curat, frumos, multe maseuze. Avem si spa jacuzzi sauna, **300 L;** ☎0727.148.861 www.private-massage.ro

95. **Curier** pedestru, Urgent Cargus angajeaza pentru Bucuresti. Se livreaza plicuri si colete mici. Program de luni pina vineri 11.00-19.00. Oferim contract de munca pe perioada nedeterminata, salariu 1.600 Ron ☎0725.860.912 vam_unic@yahoo.com

96. **Dana** finuta, dulce si discreta, atenta la dorintele tale, ofer masaj de relaxare intr-un ambient placut si discret. Mai multe detalii la tel . Titan bld Theodor Pallady, **60 L;** ☎0720.649.896

97. **Dana** 28 ani, Dristor, Mihai Bravu, Kaufland, reala, te invit an locatia mea discreta pt un masaj de cea mai buna calitate, blonda, 1,65, 55 kg, mai multe detalii la tel. **50 L;** ☎0784.040.182

98. **Denisa,** bruneta, 27 de ani, ofer masaj terapeutic de relaxare la domiciliul meu. Ofer si cer seriozitate maxima, igiena garantata. Relatii suplimentare la telefon. Piata Alba Iulia, **200 L;** ☎0721.956.330

99. **Denisa,** noua in zona, te astept intr-o locatie curata si discreta pt. a-ti oferi un masaj de relaxare. Titan Theodor Pallady **80 L;** ☎0723.192.086

100. **Denissa,** 41, roscata, noua in zona, ofer masaj de relaxare totala intr-un cadru intim si discret domnilor seriosi, cu bunul simt, sunt o fire sociabila cu tine ma respecti te respect, pun pasiune in ceea ce fac nu raspund dupa program. **100 L;** ☎0763.080.986

101. **Dessiree** Masaj a creat pentru tine un loc incantator, curat, sigur si discret. Salonul cu cele mai frumoase fete din Bucuresti te asteapta intr-o atmosfera placuta sa descoperi arta masajului de relaxare, **120 L;** ☎0769.994.064/ 0732.545.457 desiree.masaj@yahoo.com

102. **Diana,** 35 ani, singura, bruneta finuta, dulce si discreta, atenta la dorintele tale, ofer masaj de relaxare totala super calitate, zona Piata Munci Decebal, **100 L;** ☎0769.857.366

103. **Diana,** noua in zona, visele tale pot deveni realitate, doar alaturi de mine poti sa te bucuri de un masaj foarte bine executat, zona lizeanu aproape de obor poze reale **80 L;** ☎0799.633.655

104. **Diana.** Buna eu sunt Diana, am 35 ani si ofer masaj de relaxare domnilor generosi cu bune maniere, mai multe detalii la nr. **50 L;** ☎0731.875.948/ 0731.875.948 Floridragulinoiu@yahoo.com

105. **Doamna** 35 1, 70m 90 kg, iti ofer masaj de relaxare la locatia mea zona sos. Stefan cel Mare, spital Colentina **60 L;** ☎0763.753.996/ 0753.580.809

106. **DOAMNA** blonda, singura, sociabila fizic placut linistita si rabdatoare cu experienta in masaj terapeutic depun pasiune in ceea ce fac. Detalii la telefon. Militari, **50 L;** ☎0736.254.283

107. **Doamna** casatorita, stilata, masaj de relaxare la domiciliul meu. Mai multe detalii la tel.; ☎0722.966.960

108. **Doamna** fac masaj terapeutic; ☎0735.670.953

109. **Doamna** ofer masaj de relaxare domnilor seriosi si cu bun simt la domiciliul meu. Mai multe detalii la tel. Titan, **120 L;** ☎0723.709.726

110. **Doamna** ofer masaj de relaxare domnilor seriosi si cu bun simt la domiciliul meu. Mai multe detalii la tel. Titan, **120 L;** ☎0760.447.314

111. **Doamna** rafinata, Sara, manierata, matura, stilata, te invit in locatie curata si discreta pentru masaj de relaxare, **80 L;** ☎0735.026.104/ 0760.716.483

112. **Doamna** Sara rafinata, manierata, matura, stilata, te invit in locatie curata si discreta pentru masaj de relaxare in companie selecta. Mai multe detalii la tel **80 L;** ☎0735.026.104/ 0760.716.483

113. **Doamna** 31, Berceni, bruneta, ofer masaj de relaxare totala creme si uleiuri parfumate, igiena, discretie, intersectia Luica cu Giurgiu, **60 L;** ☎0728.567.820

114. **Doamna** 34, reala, selectiva ofer masaj de relaxare zona centrala Alba Iulia **250 L;** ☎0732.568.575

115. **Doamna** 53 de ani, ofer masaj de relaxare la domiciliul meu, zona Pantelimon, Delfinului; **60 L;** ☎0732.074.954

116. **Doamna** 53, discreta si manierata, ofer masaj de relaxare. Zona Pantelimon, **60 L;** ☎0732.074.954

117. **Doamna** 53, manierata si educata, ofer masaj de relaxare la domiciliul meu. Zona Pantelimon. **60 L;** ☎0732.074.954

118. **Doamna** casatorita, 30 ani frumoasa, stilata te invit la un masaj complet de relaxare la mine acasa, central, discret, mai multe detalii te astept cu un telefon, **100 L;** ☎0728.890.998

119. **Doamna** draguta, amabila si manierata ofer masaj de relaxare la domiciliul meu. Igiena si discretie; ☎0720.169.810

120. **Doamna** matura promotie masaj: oxigenarea intregului organism relaxare, cervical, lombar, reflexoterapie. Disfunctia erectila Punctul VC6, Oceanul energiei, irigarea si deblocarea centrilor nervosi, 90 min/ 175 ron, **175 L;** ☎0720.606.410

121. **Doamna** matura Te astept la mine in Militari Rezidence sa te relaxezi. Mai multe detalii la tel., **100 L;** ☎0731.572.249

122. **Doamna** matura 35 ani, ofer servicii de masaj la domiciliul meu. Discretie si seriozitate maxima, poze reale, zona Dristor, Baba Novac. Program10-17; **50 L;** ☎0799.568.785

123. **Doamna** matura 48 ani, noua in zona Teiul Doamnei. Sunt o doamna matura care stie ceea ce vrea. Ofer masaj de relaxare domnilor care doresc sa scape de rutina. Fara graba Va astept, detalii la tel. Lacul Tei ap. Obor, **80 L;** ☎0729.402.665

124. **Doamna** matura 50 ani te astept sa petrecem momente placute ,cu un masaj de relaxare fara graba, discretie, intimitate, zona Stefan cel Mare (spit Colentina) prg 11//21; **60 L;** ☎0723.002.389

125. **Doamna** matura 50 ani, deschisa si sociabila te astept la un masaj de relaxare ce sigur te va face sa te reintorci. Discretie si intimitate zona Stefan cel Mare Spital Colentina) prg 11/21, **60 L;** ☎0731.084.734

126. **Doamna** matura, 40 de ani, cu bun simt, rabdatoare, atenta la detalii, ofer masaj profesional de calitate la domiciliul meu intr-un cadru discret. Cer si ofer seriozitate, zona Dristor, **70 L;** ☎0763.122.368

127. **Doamna** noua in zona Dristor, te astept in locatia mea de lux, pentru a te relaxa, masaj in compania mea. Sunt o doamna matura cu experienta in domeniu. **50 L;** ☎0728.916.808

128. **Doamna** roscata perfecta pentru tine, sunt o doamna matura de 45 de ani. Am 1.68 în?l?ime cu 45 kg, roscata. Discretie si igiena. Caut domni seriosi si cu bun simt. Servicii ireprosabile, **100 L;** ☎0726.004.319

129. **Doamna** tandra, manierata, ofer masaj de relaxare, curatenie, discre?ie, zona Berceni, Lidl, tel.; ☎0765.223.633

130. **DOAMNA,** 45 de ani, ofer masaj de relaxare si terapeutic la domiciliul meu. Igiena si discretie maxima; ☎0730.920.166

131. **Doamna,** maseuza selectiva ofer diverse tipuri de masaj de cea mai buna calitate, intretinere corporala in functie de preferinte. Ofer conditii de lux, intimitate si discretie. Alte detalii la telefon, **150 L;** ☎0721.015.759 cautcolega@yahoo.com

132. **Doamna,** 34 ani, ofer masaj de relaxare domnilor care vor sa se mai deconecteze de rutina. Va astept cu drag. Sunati-ma pentru detalii. Nu accept pusti. Zona Teiul Doamnei cu Lacul tei. Ap: Obor, Colentina, dna Ghica. **100 L;** ☎0737.204.863

133. **Doamna,** 34 de ani, ofer masaj terapeutic de relaxare, locatie de lux, zona Piata Alba Iulia. Sunt foarte eleganta, finuta si cu bun simt. Rog seriozitate, **200 L;** ☎0725.013.202

134. **Doamna,** 45 ani, discreta, atenta la dorintele tale, ofer masaj terapeutic, profesional de relaxare, cervical, lombar. Mosilor-Obor. Program 14-22. Discretie si igiena. Pret 100 L ora, **100 L;** ☎0727.483.225

135. **Doamna,** 50 de ani, am revenit, sunt singura, plinuta, si te astept in intimitatea casei mele pentru un masaj de relaxare menit sa te binedispuna. Piata Romana, **50 L;** ☎0738.268.040

136. **Doamne** mature Happy-Hour 11:30-14:30 bonus relaxare cervical, reflexoterapie, facial, capilar. Disfunctia erectila ajuta la eliminarea si deblocarea centrilor nervosi 90 min 175Ron. Punctul VC6. **175 L;** ☎0721.435.321

137. **Domnisoara** slim in zona centrala Buna. Toti suntem plictisiti de asteptari ridicate si tepe multe. Eu garantez pentru pozele publicate 100 %. Sunt o fata finuta, discreta si rabdatoare desigur. Am 22 ani, 1.70 inaltime, 45 kg, masaj, **80 L;** ☎0734.055.687

138. **Domnisoare** oferim masaj de relaxare, sportiv si terapeutic la noi in locatie, zona Domenii, **100 L;** ☎0765.533.828/ 0731.728.813 www.exclusivemasaj.ro

139. **Domnisoare,** poze reale, te asteptam sa ne cunosti, oferim masaj. Nu vei regreta. Suntem tinere si frumoase. **80 L;** ☎0786.565.306

140. **Doua** doamne mature oferim masaj de relaxare. Cerem si oferim discretie. ☎0752.436.933

141. **Dristor** Flori te astept in locatia mea pentru un masaj de relaxare si tonifiere. Poze reale. Nu rasp la nr privat sau sms. mai multe detalii la tel. **99 L;** ☎0720.980.541

142. **Dristor,** noua in zona, 19 ani, 170, 50 kg te invit la mine pentru un masaj de relaxare si tonifiere, discretie si igiena maxima, mai multe detalii tef, 150 ora. **60 L;** ☎0767.029.473

143. **Dristor,** 28 de ani. buna, iti ofer masaj de relaxare, te astept in locatia mea pt. clipe de neuitat, totul fara graba; ☎0734.861.139

144. **Dristor,** Baba Novac Tanara, 20 de ani, ofer masaj de relaxare pe masa de masaj la mine în locatie. Detalii suplimentare la telefon, **60 L;** ☎0784.794.252

145. **Dristor,** noua in zona ta, ofer masaj de relaxare domnilor generosi, te astept in locatia mea curata si discreta. Nu raspund la sms si privat,suna-ma si nu vei regreta. **100 L;** ☎0727.525.886/ 0727.525.886

146. **Dristor,** noua pe site, 30 ani, 1 65, 45 kg, te invit in compania mea pentru un masaj total, discretie si igiena maxima mai multe detalii tel., **60 L;** ☎0767.564.284

147. **Dristor,** noua pe site, pustoaica 19 ,1 70, 50 kg te invit la mine pentru un masaj de relaxare, discretie si igiena maxima, poze reale, mai multe detalii tel., **100 L;** ☎0785.135.934

148. **Drumul** Taberei, doamna 30 de ani, te astept la domiciliul meu pentru masaj terapeutic si de relaxare, curat si discret. Detalii la telefon, **50 L;** ☎0736.944.334

149. **Eleganta** si rafinament, doamna matura ofer masaj de relaxare la mine acasa o locatie discreta si luxoasa, deschisa laorice pretentie zona Alba Iulia **200 L;** ☎0732.568.399

150. **Eroii** Revolutiei, blonda educata si manierata te astept la un masaj de relaxare Pun pret pe calitate nu pe cantitate, daca si tu, atunci suna-ma si nu vei regreta. **100 L;** ☎0720.014.700

151. **Eroii** Revolutiei, tanara 1.70 m, 50 kg, 27 de ani, ingrijita si educata, te astept la un masaj de relaxare. Curatenie si discretie in adevaratul sens al cuvantului. Poze reale garantat; **100 L;** ☎0785.530.609

152. **Eroii** Revolutiei, tanara 20 ani, respectuoasa si foarte rabdatoare, ofer masaj de relaxare in cele mai bune conditii de igiena si discretie. Ce vezi in poze asta vei gasi garantat. Te astept sa ne cunoastem, **100 L;** ☎0720.014.632

153. **Eu** sunt Diana, am 35 ani si ofer masaj de relaxare domnilor generosi cu bune maniere, mai multe detalii la nr.; **50 L;** ☎0735.486.303/ 0735.486.303 yanisbombardierul@gmail.com

154. **Eveline** Buna sunt Eveline am 21 de ani 1.65 m si 50 de kilograme ofer masaj de relaxare la mine in locatie domnilor cu mult bun simt sunt noua in Bucuresti va astept zona Romana **100 L;** ☎0749.374.971

155. **Fac** masaj de relaxare, terapeutic la domiciliul clientilor, in Bucuresti. Nu prestez servicii sexuale, rog seriozitate, 50-60 lei/ sedinta, negociabil; ☎0734.170.558

156. **Fete** superbe, locatie de lux multe maseuze dragute si permisive, cu experienta in domeniu, oferim masaj de relaxare, servicii de cea mai buna calitate, nu ezita sa suni. Jacuzzi, free bar. Zona Decebal, **150 L;** ☎0751.770.600/ 0784.522.572 salonsweettouch@yahoo.com

157. **Floreasca,** matura draguta, masaj de relaxare, discretie si igiena, 80/120 **80 L;** ☎0738.093.493

158. **Gina,** noua in zona, doamna matura te astept la un masaj de relaxare. Discretie, zona Spitalu Colentina, program 11-21. **50 L;** ☎0733.305.109

159. **Hai** sa ne cunoastem! Eu sunt Tatiana, tu? Vino sa-ti ofer masaj total de cea mai buna calitate doar la mine in locatie, zona Unirii. Igiena si discretie, pozele imi apartin 100%.Program: 10:00-23:00. Zilnic. **80 L;** ☎0727.579.858

160. **Iancului,** ofer masaj de relaxare curatenie si discretie. Poze reale **40 L;** ☎0738.178.637

161. **Inmatriculari** auto - complete RAR, luarea in evidenta, ANAF, Inmatriculare DRPCIV. Se face doar prin procura notariala / delegatie pers Juridice) **200 L;** ☎0729.016.128/ 0785.162.904 acteauto.pipera@gmail.com

162. **Inna,** miniona, o doamna cu un caracter aparte, matura mereu aceeasi, dar intotdeauna altfel, maseuza cu experienta ofer masaj terapeutic si de relaxare numai la domiciliul meu din zona Dorobanti, ☎0757.266.841

163. **Iti** doresti un masaj deosebit, placut si relaxant? vrei sa mai scapi de atmosfera torida de afara? Te astept cu drag intr-o locatie curata, discreta si aerisita, cu aer conditionat si apa calda non stop. Ma pot si deplasa la tine, daca asta doresti. **70 L;** ☎0743.528.790

164. **Iulia** 27 ani, te astept la un masaj de relaxare si tonifiere a trupului si sufletului la domiciliul meu discret si curat. Unirii Zepter **40 L;** ☎0733.347.650

165. **Kamy,** Berceni, tanara, 23 de ani, par lung ochi caprui, ofer masaj de relaxare fara graba si fara fite, in locatia mea. Poze reale. **100 L;** ☎0764.084.392

166. **Karina** bruneta titrata 33 ani cu experienta, o fire placuta, calma si rabdatoare, ofer masaj de relaxare si terapeutic in conditii de lux, Piata Alba Iulia, **200 L;** ☎0763.706.706

167. **Karina,** doamna stilata si cu bun simt ofer masaj de relaxare, body masaj, domnilor cu bun simt ce stiu sa aprecieze calitatea serviciilor. Locatie discreta si curata. Fac si deplasari. b-dul Unirii, **300 L;** ☎0734.504.862

168. **La** mine Calea Dudesti Buna sunt studenta, brunet, 55 kg, 1,67 inaltime. Ofer masaj de relaxare domnilor manierati intr-o ambianta placuta si discreta. Servicii ireprosabile. Pozele imi apartin, **80 L;** ☎0729.875.428 nichi12352@yahoo.com

169. **La** mine Rond Alba Iulia rond Alba Iulia. Blonda, poze 100% reale si recente, 23 ani, te astept in locatia mea pentru momente unice. Masaj de relaxare 100% calitate, 1 sedinta 50 ron, 1 ora 120 ron; **50 L;** ☎0763.952.600

170. **La** mine zona Burebista, masaj total de relaxare. Buna, te astept în noua mea locatie curata si discreta din zona Burebista poze reale 100% 80 de Ron 30 de minute 120 de Ron o ora mai multe detalii la telefon **80 L;** ☎0786.612.304

171. **La** mine, Calea Dudesti, Burebista, bruneta creata si draguta te astept in locatia mea curata din zona Ronda Alba Iulia, Burebista pentru a te relaxa in compania mea. Masaj total de relaxare, poze 100% reale, mai multe detalii la telefon. **50 L;** ☎0786.612.333

172. **La** tine sau la hotel Buna Maria sunt. Noua in Bucuresti 23 ani ofer masaj de relaxare, **150 L;** ☎0731.195.808

173. **La** tine sau la hotel ofer masaj de relaxare domnilor cu bun simt. Te-ai saturat de poze false? Acum ai ocazia sa nu mai fi mintit. Suna si nu vei regreta alegerea facuta. Pentru mai multe detalii la tel. **200 L;** ☎0723.825.710

174. **La** tine sau la hotel ofer masaj de relaxare profesional,Hai sa iesim din rutina zilnica sa te fac sa te simti bine.Te-ai saturat sa fi mintit in legatura cu pozele?Eu zic sa ma suni sa te convingi ca eu sunt cea din poze, **200 L;** ☎0723.825.710

175. **La** tine, la mine, la hotel, buna. Numele meu este Luys. Sunt un domn foarte discret si curat. Daca esti dornica de un masaj nu ezita sa-ma contactezi. **200 L;** ☎0769.316.570 Hagihagi334@yahoo.com

176. **Larisa,** draguta, 31 ani, ofer masaj de relaxare. Cer si ofer discretie, igiena si seriozitate. Mai multe detalii la tel. Zona Bucur Obor, **150 L;** ☎0761.024.566

177. **Laura,** bruneta inalta, 30 de ani, ofer masaj terapeutic, de relaxare, body masaj, domnilor manierati intr-un cadru discret. Daca stii sa apreciezi calitatea si bunul simt, astept sa ma contactezi, **200 L;** ☎0728.418.578

178. **Loredana** hotel buna, am 28 de ani, 1.60 m si 50 de kilograme, ofer masaj de relaxare domnilor cu mult bun simt doar la hotel, atentie doar hotel, mai multe detalii la telefon, nu raspund la sms, ☎0721.767.402

179. **Loredana,** buna am 28 de ani, 1.65 m si 55 de kilograme, ofer masaj de relaxare domnilor cu mult bun simt **80 L;** ☎0721.767.402

180. **Mara** 26 blonda noua in zona ofer servicii de masaj la domiciliul meu pentru detalii suna-ma. Poze reale. Dristor Kaufland, **70 L;** ☎0765.313.728

181. **Maria,** 28 ani, ofer masaj de relaxare si tonifiere. Poze reale. Zona Colentina Doamna Ghica **40 L;** ☎0754.709.995 Zona.obor.colentina@gmail.ro

182. **Maria,** 23 de ani, bruneta dulce si timida te astept in intimitatea dormitorului meu pentru un masaj de neuitat, zona Lizeanu, aproape de Obor. **60 L;** ☎0728.711.018

183. **Mariana,** 47 ani, te astept la mine, pentru masaj de relaxare, detalii tel. ☎0732.963.998

184. **Mariana,** 47 ani, ofer masaj de relaxare, igiena, discretie, Berceni. Relatii la: ☎0732.963.998

185. **Marra,** selecta, open minded, discretie (singura), bun simt, igiena si pasiune, materializate intr-un masaj sweet touch memorabil. In rest, te las sa descoperi singur, (B-dul Magheru, Romana), **200 L;** ☎0799.664.040

186. **Masa** masaj si pt persoane de 150 kg dus prosoape curate. Plaza Taberei, Militari, 11/20. Duduita draguta 40 plus, 100L H / 130 L H, foto imi apartin. Vedeti harta cu locatia exacta, **70 L;** ☎0736.867.134

187. **Masaj** de intretinere corporala, noua pe site, doar domnilor educati si manierati, igiena, discretie si intimitate asigurate. Nu deranja inutil. Vino si convinge-te. Rog maxima seriozitate, **150 L;** ☎0731.611.346 cautcolega@yahoo.com

188. **Masaj** de relaxare, terapeutic si sportiv efectuat pe masa de masaj, curatenie, discretie, zona Iancului. **100 L;** ☎0760.741.291

189. **Masaj** la mine, tanara 34 de ani, atestat, experienta 5 ani, ofer masaj de relaxare profesional, masaj cervical, lombar, capilar, detin masa de masaj, locatie centrala (vezi harta) discretie, foto reale, **100 L;** ☎0733.529.054

190. **Masaj** La tine sau la hotel masaj de relaxare si terapeutic, pentru mai multe detalii suna-ma, **150 L;** ☎0785.444.827

191. **MASAJ** terapeutic, oferit de o doamna cu experienta, zona Mosilor, **100 L;** ☎0733.148.658

192. **Masaj** terapeutic, relaxare, intretinere corporala, masaj cervical, capilar, lombar facut pe masa de masaj timp de o ora, **100 L;** ☎0726.066.981/ 0725.791.534

193. **Masaj** terapeutic, somatic, general de relaxare, tonifiere, reflexo-terapie, pentru programari si mai multe informatii apelati **100 L;** ☎0726.215.714

194. **Masaj** de calitate la noi sau la hotel, domnilor care se respecta si care stiu sa aprecieze calitatea. Oferte jacuzzi, oferte hotel, petreceri, free bar, pentru detalii si programari sunati, zona Decebal, **150 L;** ☎0751.770.600/ 0784.522.572 salonsweettouch@yahoo.com

195. **Masaj** de relaxare Ana ma numesc. Vino la mine si- ti pot garanta o sedinta de masaj. Atunci cand te simnti obosit si fara putere fa- ti o progamare. Promit ca vei pleca cu zambetul pe buze; **70 L;** ☎0769.407.405

196. **Masaj** de relaxare in casa dumneavoastra, relaxeaza-te cu un masaj in confortul propriei tale case. Poti alege din mai multe stiluri, precum: masaj clasic suedez, masaj in profunzime (sportiv) sau la 4 maini. **130 L;** ☎0763.577.761/ 0763.577.730 Danpopescu586@gmail.com

197. **Masaj** de relaxare la domiciliul dumneavoastra relaxeaza-te cu un masaj in confortul propriei tale case. Poti alege din mai multe stiluri, precum: masaj clasic de relaxare, sportiv sau la 4 maini. **120 L;** ☎0763.577.730/ 0763.577.761 Danpopescu586@gmail.com

198. **Masaj** de relaxare o placere pentru corpul tau Masaj sanatos pentru picioare obosite, elimina stresul si benefic intregului organism. Sector 6. Relaxare deplina; ☎0738.031.064

199. **Masaj** de relaxare pentru corpul tau masaj sanatos pentru picioare obosite, elimina stresul si benefic intregului organism. Sector 6. Relaxare deplina ☎0785.071.140

200. **Masaj** de relaxare pentru corpul tau masaj sanatos pentru picioare obosite, elimina stresul si benefic intregului organism. Sector 6. Relaxare deplina ☎0738.031.064

201. **Masaj** de relaxare pentru corpul tau, masaj sanatos pentru picioare obosite, elimina stresul si benefic intregului organism. Sector 6. Relaxare deplina ☎0738.031.064

202. **Masaj** de relaxare, Marilena blonda, 46 ani la mine, Berceni. Seriozitate; ☎0763.664.061

203. **Masaj** de relaxare, Marilena, blonda, 46 ani, la mine, Berceni, seriozitate; ☎0763.664.061

204. **Masaj** de relaxare, uita de stresul cotidian si ofera-ti o ora de rasfat si relaxare. Masaj bland, regenerant, pe tot corpul (inclusiv zona inghinala). Adela 38 ani. Numai deplasari(la dvs sau la hotel); **130 L;** ☎0727.073.378

205. **Masaj** de relaxare, clasic sau la 4 maini lasa-te relaxat in propria casa la hotel sau la mine cu un masaj clasic de relaxare thailandez sau la 4 maini Este important sa ai creierul relaxat astfel sa uiti de stresul acumulat zilnic; **120 L;** ☎0760.270.937 Danpopescu586@gmail.com

206. **Masaj** la tine sau la hotel, buna, sunt Diana, vin la tine pentru a te rasfata cu un masaj deosebit, pentru mai multe detalii la telefon; ☎0731.536.906

207. **Masaj** profesional masaj terapeutic profesional, cervical, lombar, reflexo, tehnici orientale sau masaj sportiv pe masa de masaj. Ambianta, discretie, igiena. Garantez revenirea ☎0732.724.510

208. **Masaj** profesional 100% Masaj medical capilar, facial, cervical, lombar, ameliorand sau tratand diferite afectiuni. De relaxare si vindecare, **150 L;** ☎0735.421.904

209. **Masaj** profesional, masaj de relaxare cervical, am atestat in domeniu **120 L;** ☎0770.107.153

210. **Masaj** profesional, atestat doamna matura cu atestat si experienta execut masaj profesional de relaxare, drenaj limfatic, presopunctura, inghinal 120 L, 60 min si cu reflexoterapie 150 L. 80 min Igiena, aer cond. Loc. Mosilor, Eminescu 10-21, **120 L;** ☎0724.898.065

211. **Masaj** profesionist, garantat 100%, no sex asistenta medicala, terapeut tehnician maseur, 2003. Calea Mosilor, 5 min. m. Obor, L-D: 10-22 ultima rezervare 21, pt. bonus free. Info suplimentare pe blog. Rog cititi la detalii suplimentare. **200 L;** ☎0720.696.842 martamiron68@yahoo.com

212. **Masaj** relaxare Drumul Taberei Moghioros, ofer masaj prof. relaxare si detensionare musculara. Atestat, experienta, seriozitate, igiena, masa masaj. Exclus sex. Rog seriozitate si bun simt. Nu raspund la sms si nr. privat **50 L;** ☎0766.553.639

213. **Masaj** relaxare ofer servicii de masaj relaxare pe masa de masaj cu uleiuri aromate, conditii de igiena maxima si discretie, pretul pentru 1 h/ este de 150 Ron .Nu ofer erotic sau companie intima **150 L;** ☎0731.601.134

214. **Masaj** relaxare, blonda noua in zona, blonda ochi verzi 30 ani 1.67 60kg cu forme, draguta, simpatica, ofer masaj de relaxare total domnilor generosi si cuplurilor. Garantez ca te vei simti excelent.poze reale 100%100reale **100 L;** ☎0730.782.361

215. **Masaj** relaxare, noua in zona, Diham tanara 31 Ani 1.67 .57kg discreta ofer masaj de relaxare domnilor cu bun simt si intr-o ambianta minunata, zona Diham Delfinului. Nu vei regreta. Pentru mai multe detalii suna-ma acum; speak English. **100 L;** ☎0727.401.268

216. **Masaj** terapeutic prin manevre de reglare si tonifierea muschilor, stimularea circulatiei sangelui, masaj al scalpului cu miscari tranzitorii de regenerare si refacere a intreg organismului. Obor Mosilor **100 L;** ☎0729.002.454

217. **Masaj** terapeutic, alege terapia prin masaj de relaxare 100% naturala,usor de practicat si cu efecte excelente asupra ta **120 L;** ☎0760.270.937/ 0785.618.041 Danpopescu586@gmail.com

218. **Masaj,** Ada, selectiva, ofera domnilor cu bun simt masaj de relaxare intr-un ambient placut, sector 3, intre orele 8-17, **50 L;** ☎0735.366.510

219. **Masaj,** buna Vera ma numesc, sunt o doamna matura 35 ani, experta in arta masajului, cu forme frumoase si o atitudine deosebita, cu simtul umorului, suna-ma pentru un masaj de neuitat, Titan, **70 L;** ☎0732.759.705

220. **MASAJ,** Cristina, 27 de ani, ofer masaj de relaxare. Pentru mai multe detalii contacteaza-ma, Tineretului, **60 L;** ☎0763.414.130/ 0737.231.889

221. **Masaj,** doamna 53, stilata, educata ofer masaj terapeutic si relaxare, discretie maxima, orele 12.00-20.00, zona metrou Titan, **100 L;** ☎0737.825.760

222. **Masaj,** tehnician maseur cu experienta efectuez masaj de relaxare, tonifiere, cervical, lombar, anticelulitic, facial si sportiv. Anuntul se adreseaza atat doamnelor cat si domnilor. **100 L;** ☎0764.692.258

223. **Masaj,** buna eu sunt Diana am 35 ani si ofer masaj de relaxare domnilor generosi cu bune maniere, mai multe detalii la nr.; **50 L;** ☎0731.841.471/ 0731.841.471 yanisbombardierul@gmail.com

224. **Masaj,** Miruna, la tine sau la hotel, masaj de relaxare si terapeutic, pentru mai multe detalii suna-ma, **150 L;** ☎0768.121.420

225. **Masaj,** noua in zona Obor poze reale, servicii de relaxare totala, suna pt detalii despre pret, servicii. 1,69, 50 kg, bust mare natural. **50 L;** ☎0768.867.044

226. **Masaj,** poze reale, blonda noua in zona, fara fite, te astept la un masaj, inclusiv pt. cupluri, intr-o ambianta placuta, curata, intima, am si o colega. Zona Diham Delfinului. Speak english, **100 L;** ☎0736.857.998

227. **Maseur** efectuez masaj relaxare tonifiere. Rog seriozitate. ☎0732.222.213

228. **Maseur** sportiv 28 ani, Tanar sportiv 28 ani efectuez masaj pentru domni, doamne, domnisoare si cupluri, diferite tipuri de masaj. Ofer si cer maxima seriozitate, igiena, ☎0732.222.213

229. **MASEUZA** matura, selectiva ofer diverse tipuri de masaj de cea mai buna calitate, intretinere corporala in functie de preferinte. Ofer conditii de lux, intimitate si discretie. Alte detalii la telefon, **150 L;** ☎0729.274.462 cautcolega@yahoo.com

230. **Matura** inalta, supla, ofer masaj de relaxare zona Bd Mircea Voda, Camera de Comert, ☎0765.339.151

231. **Matura** discreta te astept la un masaj de relaxare al trupului si sufletului la domiciliul meu discret si curat. Unirii, Zepter; **50 L;** ☎0737.401.576

232. **Matura** stilata Claudia, 40 ani, miniona dar cu forme, iti pot oferi masaj de relaxare si nu numai. Poze reale 100%, locatie discreta, detalii la tel. Garantez revenirea, **150 L;** ☎0763.259.242

233. **Matura,** bruneta, discreta, te astept la mine pentru cel mai bun masaj de relaxare. Poze reale. Pentru detalii suna-ma, **100 L;** ☎0799.149.750

234. **Maya** 32 de ani Inalta, draguta, te astept la o intalnire speciala la mine in zona Stefan cel Mare, Lizeanu, Obor. Vei avea parte de liniste iar servicile de masaj sunt pe masura, **80 L;** ☎0736.943.695

235. **Melanie,** Dristor ofer masaj de relaxare domnilor pretentiosi. Serviciile mele sunt de cea mai buna calitate. Garantez revenirea; **100 L;** ☎0731.836.070 olivia.munn69@yahoo.com

236. **Mesajul** perfect de relaxare, terapeutic, lasa-te relaxat in confortul casei tale sau la domiciliul meu printr un masaj de relaxare.Pretul unei sedinte de 60 min este de 130 Lei, **130 L;** ☎0760.270.937/ 0785.618.041 Danpopescu586@gmail.com

237. **Metrou** Iancului Ofer masaj de relaxare curatenie si discretie. Poze reale, **40 L;** ☎0738.178.637

PRESTĂRI SERVICII

238. **Mihaela** 47 ani, draguta cu forme frumoase ofer masaj domnilor care doresc si ofera discretie. Singura in locatie -zona Militari, Rasaritului, Iuliu Maniu cu Dreptatii, intre Piata Gorjului si Piata Veterani. **60 L;** ☎0760.382.239

239. **Miniona** matura doamna matura ofer masaj de relaxare la domiciliul meu, ambient placut, discretie totala 120 L ora, detalii tel. Zona Unirii, Horoscop, 50 L, **50 L;** ☎0734.323.084/ 0767.823.794

240. **MIRELA** Ofer masaj de relaxare intr-un ambient placut fara graba la domiciliul meu. Detalii suplimentare la tel. Titan, Bd. Theodor Pallady **60 L;** ☎0736.549.922

241. **Mirela** ofer masaj de relaxare intr-un cadru intim si discret. Detalii suplimentare la telefon. Titan, bd. Theodor Pallady, **60 L;** ☎0736.549.922

242. **Mirela,** cosmeticiana, Drumul Taberei, ofer masaj de relaxare pt domni manierati si generosi. Program 10:00-20:00, 60 lei/30 min, 120 Lei/h. **60 L;** ☎0745.028.362

243. **Monica** Draguta ofer masaj relaxare sos. Pantelimon Cimitirul Armenesc, **60 L;** ☎0726.566.223/ 0730.971.311

244. **Monica** Draguta ofer masaj relaxare, Sos Pantelimon, Cimitirul Armenesc, **60 L;** ☎0726.566.223/ 0730.971.311

245. **Monica** 37 ani poze reale, te astept la mine in locatie pt un masaj de relaxare de neuita, mai multe detalii la tel. **100 L;** ☎0721.659.736

246. **Monica,** noua in zona, buna numele meu este Monica, te astept la un masaj de cea mai buna calitate, rog seriozitate, singura in locatie, te astept la mine pentru clipe de neuitat **50 L;** ☎0743.421.465

247. **Monyca** draguta 43 ani ofer masaj relaxare Sos Pantelimon Cimitirul Armenesc, **60 L;** ☎0726.566.223

248. **Monyca** Monica draguta, 43 ani, ofer masaj relaxare. Soseaua Pantelimon, Cimitirul Armenesc, cer si ofer discretie, **60 L;** ☎0726.566.223/ 0730.971.311

249. **Monyca** Monyca, draguta, 43 ani, ofer masaj relaxare, Sos Pantelimon, Cimitirul Armenesc. **60 L;** ☎0726.566.223

250. **Monyca,** draguta, ofer masaj relaxare, Sos Pantelimon, Cimitirul Armenesc, ofer si cer discretie. **60 L;** ☎0726.566.223/ 0730.971.311

251. **Nadia,** am revenit. Astept sa ma inviti la tine sau hotel, regim hotelier, platesc eu, ofer o ora de masaj total si nu numai, alte fantezii. Sunt foarte atenta la dorintele tale. Sigur vei reveni, poze reale. **100 L;** ☎0760.900.804/ 0760.900.804 dnadia739@gmail.com

252. **Natasha,** matura, 43 ani, central, Unirii, speak english. Matura, rusoaica, 43 ani, experta in arta masajului, 160 cm 58 kg. Ofer masaj de calitate, locatie lux, Unirii, parcare, igiena, doar apeluri, fara msj, dus obligatoriu pret-300 lei, **300 L;** ☎0740.948.427

253. **Nicole,** blonda reala 27 de ani, 1,76m, 60 kg, ochii albastri. Perfecta pt domnii care se respecta. Vei reveni cu placere. Servicii ireprosabile, masaj, discreta educata si amabila. Poze reale, detalii la tel., **100 L;** ☎0732.662.573

254. **Noua** an zona si in domeniu, Ana 23 ani, blonda selectiva, rabdatoare, ofer masaj de relaxare an locatia mea curata si discreta. Mai multe detalii la telefon.; **70 L;** ☎0768.632.447

255. **Noua** in zona Colentina 1,69, 50 kg, bust mare natural ofer servicii de relaxare totala in locatia mea discret curat singura. Suna ma pt detalii despre locatia exacta; **50 L;** ☎0768.867.044

256. **Noua** in zona Dristor, buna dragul meu. Sunt noua in zona ta. Daca vrei sa ne cunoastem te astept cu un telefon pentru mai multe detalii. **50 L;** ☎0728.916.809

257. **Noua** in zona, masaj relaxare, Diham, doamna 31 ani, discreta, simpatica, te astept la un masaj de relaxare super, facut cu rabdare si placere intr-o ambianta deosebita si curata. Zona Diham, Delfinului. Garantez ca nu vei regreta. **100 L;** ☎0727.401.268

258. **O** nebuna perfecta, 22 ani si ma descriu ca fiind o domnisoara cu mult bun simt, o companie placuta cu servicii ireprosabile, masaj, te astept in locatia mea pt. a ne relaxa impreuna, **80 L;** ☎0727.579.858

259. **Obor** metrou poza reala, 1.69, 50 kg, bust mare, natural. Te astept intr-o locatie curata discreta singura pt servicii de relaxare totala, pt detalii complete nu ezita sa ma suni; **50 L;** ☎0768.867.044

260. **Obor,** Colentina Doamna Ghica roscata cu forme ofer domnilor masaj terapeutic de relaxare. Ofer si cer seriozitate. Discretie totala. Pentru mai multe detalii contacteaza-ma. Maya; ☎0721.668.395 Ionitageorgiana21@gmail.com

261. **Obor,** Colentina, Doamna Ghica, doamna 32 ani ofer masaj de relaxare domnilor cu gusturi bune, ☎0762.901.720

262. **Piata** Iancului, ofer masaj de relaxare curatenie si discretie. Poze reale; **40 L;** ☎0738.178.637

263. **Piata** Progresu, doamna 55 ani, ofer masaj de relaxare pers. de varsta apropiata; ☎0730.515.750

264. **Prestari** servicii Buna eu sunt Diana am 35 ani si ofer masaj de relaxare domnilor generosi cu bune maniere, mai multe detalii la nr. **50 L;** ☎0735.486.303/ 0735.486.303 Floridragulinoiu@yahoo.com

265. **Prestari** servicii, buna eu sunt Bianca am 21 ani si ofer masaj de relaxare domnilor generosi cu bune maniere, mai multe detalii la nr. **50 L;** ☎0731.876.063/ 0731.876.063 Floridragulinoiu@yahoo.com

266. **Prestari** servicii, buna eu sunt Diana, am 35 ani si ofer masaj de relaxare domnilor generosi cu bune maniere, mai multe detalii la nr. **50 L;** ☎0731.841.471/ 0731.841.471 Floridragulinoiu@yahoo.com

267. **Promotie** masaj cupluri Noblesse Unic, o experienta super. Masajul la cuplu. Salon Noblesse Unic in centru, zona Eminescu. Masaj relaxare, body si oriental. Civilizat, curat, frumos, multe maseuze. Promo valabil sambata intre orele 14-23. **250 L;** ☎0727.148.861 www.private-massage.ro

268. **Reala** 100% la tine sau la hotel Bruneta 20 ani , reala 100% .Ofer masaj de relaxare , ma implic in tot ce fac pentru a te satisface. Pentru detali contacteaza-ma. **100 L;** ☎0729.531.983

269. **Reala** 100%, Calea Victoriei, buna eu sunt Andra, am 20 ani, bruneta jucausa dornica de a te satisface. Te invit la mine pentru a te rasfata cu un masaj de buna calitate. **80 L;** ☎0729.531.983

270. **Reala,** poza reala, te astept intr-o locatie curata in zona metrou Obor pt servicii de relaxare totala, pt detalii despre pret, servicii, adresa, suna-ma, ☎0767.423.746

271. **Rond** Alba Iulia, Andreea 29 ani, bruneta reala, frumoasa, selectiva, ofer masaj terapeutic de calitate domnilor pretentiosi care apreciaza calitatea, conditii lux, locuiesc singura, **300 L;** ☎0737.357.511

272. **Rond** Alba Iulia, bruneta reala, selectiva, 24 ani, ofer masaj terapeutic de calitate domnilor pretentiosi care apreciaza calitatea, conditii lux, locuiesc singura, **300 L;** ☎0724.136.227

273. **Rond** Alba Iulia, ofer servicii de masaj total la domiciliul meu pt mai multe detalii astept tel. tau. Singura in locatie program de la 11-23. Speak english. **50 L;** ☎0721.773.154/ 0753.815.302

274. **Roscata,** matura, slim, zona centrala. Noua in domeniu. Sunt o doamna roscata de 45 ani, am 1.65 inaltime, 45 kg, cu experienta. Ofer masaj de calitate domnilor manierati. Discretie si igiena. **100 L;** ☎0726.004.319

275. **Roxana,** ofer masaj de relaxare fara graba si fite intr-o locatie curata si discreta, Titan, bld. Theodor Pallady, **80 L;** ☎0735.232.246

276. **Roxana,** te astept in compania mea pt un masaj de relaxare cu atmosfera placuta si discretie maxima, pt mai multe detalii suna-ma, zona Titan, **60 L;** ☎0720.649.968

277. **Roxana,** noua in zona, ofer masaj de relaxare fara graba si fite intr-o locatie curata si discreta, Titan, bld. Theodor Pallady, **80 L;** ☎0735.232.246

278. **Roxy,** Dr. Taberei, ofer masaj terapeutic, masaj de relaxare si intretinere corporala, detalii la telefon, zona Drumul Taberei, **100 L;** ☎0767.821.102

279. **Salarizare** si hr-calcul salarii salarizare si hr-calcul salarii, ore suplimentare, concedii medicale, absente, comanda tichete masa, declaratia 112, contracte munca, acte aditionale, adeverintesalarizare-hr@alerio.net ☎0727.492.576 salarizare-hr@alerio.net

280. **Silvia,** 34 ani, poze reale 100%, ofer domnilor generosi si manierati masaj de relaxare si intretinere efectuat pe masa de masaj cu uleiuri si creme. Discretie maxima, detalii la tel. Nu rasp. la nr. privat si sms. ☎0720.407.840

281. **Simona** 36 ani, poze reale din locatie. Bruneta finuta si stilata ofer masaj de neuitat domnilor manierati in loca?ia mea. Zona Obor -Colentina, **100 L;** ☎0736.676.955

282. **Simona,** 30 ani ofer masaj de relaxare la domiciliul meu, zona Kaufland Obor. Mai multe detalii la tel. Poze reale, **60 L;** ☎0748.944.812

283. **Singura** in locatie Unirii 100% reala sunt o bruneta draguta fara fite ofer clipe de neuitat, masaj. Curatenia si discretia ma defineste in totalitate, pentru mai multe detalii sunati-ma, stiu sa ma comport frumos cu tine speak english, **100 L;** ☎0734.471.262

284. **Sophie,** 25 ani, 1.60 cm si 48 kg. Feminitatea si bunul simt sunt calitatile care ma caracterizeaza. Va astept la un masaj de relaxare. Poze reale, nu insista. Zona Piata Muncii, **200 L;** ☎0725.458.291

285. **Spalatorie,** curatatorie haine Spalatorie, curatatorie haine, angajam personal pt functia de spalatoreasa, calcatoreasa si lucrator punct de predare/primire haine. Pt detalii mobil. **14.104 L;** ☎0745.175.060 anca.lavanderia@gmail.com

286. **Studenta** 22 ani stilata si cu mult bun simt ofer servicii de masaj si intretinere corporala in locatia mea de lux central Alba Iulia **300 L;** ☎0732.855.248

287. **Sunt** Carina, o domnisoara de 21 ani, 1.80, 60 kg noua in domeniu, locatie centrala. Te astept la mine pentru un masaj de relaxare mai multe detalii la tel., **60 L;** ☎0701.175.927

288. **Sunt** noua in zona Buna, sunt Adina, te astept la un masaj total de relaxare intr-un cadru intim domnilor cu bune maniere, mai multe detalii le ofer la tel., **50 L;** ☎0748.624.895

289. **Sunt** noua in zona Dristor ofer masaj de relaxare la domiciliul meu discre?ie seriozitate poze reale 30 ani Dristor, **50 L;** ☎0769.183.062

290. **Sunt** noua in zona Dristor, pustoaica 19 ani, dulce foc, te invit in locatia mea pentru un super masaj de relaxare. Vino si te vei convinge. Nu rasp. la nr. privat; **100 L;** ☎0721.619.415

291. **Sunt** noua in zona, te astept pe tine domn generos sa te rasfat cu un masaj de relaxare in locatia mea discreta si curata. Titan ☎0734.477.470

292. **Sunt** noua in zona. Buna numele meu este Laura am 22 de ani 1.67 55 kg ?i ofer clipe de neuitat domnilor generosi si cu bun simt pentru detalii contacteaz-ma! **60 L;** ☎0761.092.743 Mariaradu010@gmail.com

293. **Sunt** noua in zona. Buna, numele meu este Laura, am 22 de ani, 1.67, 55 kg ?i ofer masaj de relaxare domnilor generosi intr-un cadru intim si curat, pentru detalii suna-ma, **60 L;** ☎0761.092.743 Mariaradu010@gmail.com

294. **Sunt** o doamna eleganta discreta ofer masaj de relaxare in locatia mea de lux, discretie si igiena, zona Alba Iulia **200 L;** ☎0732.568.368

295. **Tanara** frumoasa, discreta, educata,te astept la mine acasa pentru un masaj de relaxare. Zona centrala, discretie si igiena, **100 L;** ☎0799.364.489

296. **Tanya,** bruneta, 30 de ani, ofer masaj de relaxare doar la domiciliul meu, igiena maxima. Mai multe detalii la telefon, zona Kaufland Obor, **60 L;** ☎0754.501.294

297. **Tatiana** 100% reala, poze recente facute in locatie te astept sa iti ofer clipe de neuitat, masaj. Curatenia si discretia ma defineste in totalitate. Am 70 kg, 1.70 inaltime blonda cu parul lung; **80 L;** ☎0727.580.137

298. **Tina** 42 ani, doamna matura finuta si rabdatoare iti ofer masaj de relaxare **60 L;** ☎0721.980.503

299. **Titan,** blonda ofer masaj de relaxare domnilor manierati. Locatie discreta. Cer si ofer seriozitate; **70 L;** ☎0799.182.770

300. **Titan,** matura 47 ani, ofer masaj de relaxare domnilor civilizati si cu bun simt. Rog si ofer maxima igiena, discretie, seriozitate. Imi rezerv dreptul de a-mi selecta clientii. Rog nu suna inutil; ☎0722.494.310

301. **Unirii,** Corneliu Coposu, 100% reala, te astept sa iti ofer clipe de neuitat, masaj. Curatenia si discretia ma defineste in totalitate. Sunt o domnisoara cu forme am 1.70 inaltime blonda cu parul lung; **80 L;** ☎0727.580.137

302. **Unirii,** langa BCR, te invit pentru un masaj de calitate, poze 100% reale din locatie, pentru detalii sunati-ma, **50 L;** ☎0734.896.180

303. **Unirii,** masaj total, poze reale, super finuta si rabdatoare te invit la un masaj de relaxare si tonifiere, intr-o locatie curata si discreta. **100 L;** ☎0729.615.906 baddboss94@yahoo.com

304. **Unirii,** Zepter, Andreea, te astept in locatia mea intr-un ambient placut pentru un masaj de relaxare, singura in locatie, poze reale 100%, mai multe detalii la tel., nu raspund la sms si nr. privat, **50 L;** ☎0761.984.032

305. **Viviana,** 24 ani, noua in zona, te astept la un masaj total de relaxare al trupului si sufletului intr-o locatie discreta si curata. Unirii, **100 L;** ☎0743.610.899

306. **Yasmina,** bruneta reala, selectiva, 28 de ani, ofer diverse tipuri de masaj corporal intr-un ambient deosebit domnilor pretentiosi care apreciaza calitatea, ofer conditii de lux, discretie. Zona centrala, **200 L;** ☎0799.396.558

307. **Zona** centrala Te astept la mine pentru un masaj de relaxare. Stiu sa te respect si sa tin cont de dorintele tale. Sunt o fire calma si rabdatoare, pozele sunt reale (te pot astepta in diverse tinute), **70 L;** ☎0720.084.811

LOCURI DE MUNCĂ

2 Locuri de muncă

Oferte full time

Îl RUGĂM pe clienţii noştri să acorde tuturor şansa de a participa la ocuparea unui post, indiferent de: rasă, etnie, naţionalitate, limbă, religie, convingeri, categorie socială, categorie defavorizată, vîrstă, sex,orientare sexuală, cf. Legii 48/2002

1. **30 operatori** productie/muncitori necalificati Pentru Abatorul Peris (langa Otopeni) cautam 30 operatori productie/muncitori necalificati. Oferim venitul fix net lunar de 2.300 de lei (bani in mana). O masa calda/zi. Transport si cazare. ☎0741.222.279 daniela.gavril@agricover.ro

2. **Absolvent** liceu, postliceala pentru patiserie. ☎0721.112.352

3. **Absolvente de liceu, cu sau fara experienta pentru activitate de birou, Bucuresti, sector 1. CV complet la email; angajariperson-al2018@yahoo.com**

4. **Absolventi** de facultate tehnica Grup cu capital mixt, in domeniul Managementului Securitatii Ocupationale, angajeaza pentru Galati si Bucuresti absolventi de facultate tehnica.Se asigura cursuri de specializare.Salariu motivant. ☎0733.957.341 ofertadeangajare@gmail.com

5. **Absolventi,** someri dupa anul 2013 cu sau fara diploma. ☎0740.101.051 eliza@aktis.com.ro

6. **Absolventi,** someri sau persoane dornice de munca, pentru locatie Pipera-Tunari. Companie nationala cu peste 25 ani de activitate, angajam: lucrator pregatire colete (ture saptamanale) salariu 1.800 Lei (1.500 lei + 300 lei tichete de masa); - lucrator receptie marfa (ture saptamanale) salariu 1.800 Lei (1.500 lei + 300 lei tichete de masa); - stivuitorist (ture saptamanale), salariu de la 2.000 lei - necesar atestat ISCIR; - dispecer, (ture saptamanale) preferabil experienta; - operator facturare, (ture saptamanale), preferabil experienta; - personal curatenie birouri (program 14,00-20,00, 6 ore). Beneficii: bonus performanta + decontare transport. Cautam persoane serioase, muncitoare. Experienta de lucru este un avantaj dar nu o cerinta obligatorie. Interviuri si detalii la nr. de tel.: ☎0724.567.576

7. **ADMINISTRARE** baza sportiva, include: monitorizare rezervari; incasari inchirieri, vanzare cu amanuntul la barul din locatie, program 24/48, minime cunostinte PC, fara cazier; zona sector 4, ☎0749.300.900 rostudiostilsrl@gmail.com

8. **Administrator** la asociatie de proprietari; ☎0762.521.393

9. **Administrator** / incasator blocuri, angajam persoana serioasa pentru administrare / incasare blocuri. Necesar atestat administrator; ☎0723.351.308

10. **Administrator** blocuri care sa indeplineasca si functia de casier pentru firma Scomet administrare imobile. Conditii obligatorii: permis, masina. Program 13.00-21.00, **2.200 L;** ☎0721.336.77.44/ 0372.979.797 office@scomet.ro

11. **Administrator** cladire Germag Trend salariu atractiv, program L-V; masina de serviciu la dispozitie; ☎0771.759.945 RECRUTARE@GERMAG.RO

12. **Administrator** imobil cu atestat, pentru efectuare liste de intretinere bloc, constituie avantaj cunoastere BlocManager si permis cat B, norma intreaga, sal 2500 -3500 lei, transmiteti cv la adresa contact.wpp@gmail.com **3.000 L;** contact.wpp@gmail.com

13. **Administrator** imobil si persoana curatenie Angajam administrator imobil firma cu program 8ore/ zi de luni-vineri si salariu net de 1600 lei, persoana la curatenie program 8 ore/ zi de miercuri-duminica salariu net de 1500 lei; ☎0743.060.661 office@e-talent.eu

14. **Administrator** imobile, Firma de administrare imobile cauta pentru angajare candidati pentru postul de administrator de imobil (bloc). ☎0788.321.097 blomi29@yahoo.com

15. **Administratori** cu atestat , experienta, angajeaza firma de administrare.imobile CV la e mail: labloc_ai@yahoo.com

16. **AEK** Security Devision, angajeaza agenti de paza pentru magazinele situate in Mall-uri. Salariu net. **2.040 L;** ☎0760.411.281

17. **After,** before school angajeaza personal calificat zona Piata Domenii, pentru urmatoarele pozitii: supraveghere/efectuare teme copii clasele 0 4 (program 8 h/zi), profesor limba romana/matematica. ☎0729.555.833 info@garfieldacademy.ro

18. **Afumator produse alimentare (sau persoana dornica sa se califice in aceasta meserie) salariu 2.000 lei net, bonuri de masa (15.09 lei/bon). Relatii la: 2.000 L; ☎0753.070.408**

19. **Agent** interventie cu permis categoria B si atestat; ☎0231.335.84.20/ 0722.307.333 angajari@aba.ro www.abasecurity.ro

20. **Agent** asigurari. Se ofera : finantare care asigura un venit minim intre 1513 si 2614 ron pentru persoanele care au experianta in vanzari sau au cod RAF . ☎0727.701.186 adrian.dumitru@allianztiriac.ro

21. **Agent** curatenie SC Bella Bologna SRL angajeaza personal pentru curatenie birouri, unitati sanitare private, spitale si clinici, cu experienta minim 5 ani in domeniu. Salariu + bonuri de masa; ☎0769.687.505 office@bellabologna.ro

22. **Agent** curatenie cladiri - Cofetaria Alice, asigurarea si mentinerea curateniei in birouri si in spatiile anexe; ☎0741.037.366 resurseumane@cofetariaalice.ro

23. **Agent** curatenie, menajera pentru sedii de firma, cladiri birouri, program 8 ore/zi, carte de munca. Salariul net 1300 lei + transport; **1.500 L;** ☎0732.405.096 office@curatluna.ro

24. **Agent** DDD dezinsectie, dezinfectie si deratizare cu carnet de conducere, pt. societate comerciala. Rugam seriozitate; ☎0733.127.777

25. **Agent** de curatenie pentru intretinere spatii depozitare, locatia este in zona Berceni. Program in doua schimburi 6:00-14:00/14:00-22:00. Se ofera salariu, bonuri de masa si decontarea transportului. ☎0799.777.057 office@curatenieindetaliu.ro www.curatenieindetaliu.ro

26. **Agent** de paza companie distribuitoare de ambalaje, angajam agent de paza. Oferim pachet salarial atractiv, program 24/48 ore si contract pe perioada nedeterminata. Zona Th. Pallady sector 3; ☎0723.692.695 alexandru@aspeti.ro

27. **Agent** de securitate vorbitor de limba engleza sau franceza. Salariul atractiv, in functie de specificul obiectivului; ☎0720.262.461

28. **Agent** de securitate cu atestat, Bronec angajeaza agenti securitate, femei si barbati. Pentru mai multe detalii va asteptam la sediul societatii: Str. Mesterul Manole nr. 1, bl. D17, sc. 1, et. 4, ap. 12, sect. 3, Bucuresti. ☎021.323.54.69/ 0730.583.840 bronec@bronec.ro

29. **Agent** de vanzari companie distribuitoare de ambalaje si produse menaj, angajam agent de vanzari. Permis cat. B. Oferim pachet salarial atractiv si contract pe perioada nedeterminata. Zona Th. Pallady sector 3. ☎0723.692.695 alexandru@aspeti.ro

30. **Agent** de Vanzari firma de cleaning & DDD - Experienta nu este obligatorie. Cunostinte minime de calculator, dispus la deplasari in Bucuresti, se deconteza transportul in comun. Salariu fix + comision; **2.400 L;**

31. **Agent** echipa mobila/ interventii ICS angajaza pentru echipa mobila de interventii personal (baieti) cu experienta in domeniu pentru lucrari de spalare a mochetelor, marmura, post construct, birouri,etc. Salariu motivant si contract; **2.000 L;** ☎0771.449.760

32. **Agent** imobiliar - Piata Romana angajam agent imobiliar pentru agentia de la Piata Romana; ☎0726.051.074

AEK security

AEK SECURITY DIVISION ANGAJEAZĂ

- AGENŢI DE SECURITATE
- RECEPŢIONISTE
- SERVANŢI POMPIERI
- DISPECERI

ŞEFI OBIECTIV

Salariu net 1.800 - 1920 lei

Relaţii: 0760.411.281

Email: recrutare@aeksecurity.ro

40. **Agent preluare comenzi, cofetaria Alice, preluarea, inregistrarea si redactarea comenzilor primite de la clienti (personal, pe mail sau telefonic). Intocmirea si eliberarea facturilor pentru clienti. Pregatirea pentru livrare a comenzilor; ☎0741.037.366 resurseumane@cofetariaalice.ro**

41. **Agent securitate hotelurile Ramada din Bd. Poligrafiei nr. 3-5, sector 1, Bucuresti angajeaza agent securitate, persoana de sex feminin care sa posede cunostinte de operare calculator si limba engleza; 1.500 L; ☎0745.340.084 mihaela.mitrila@ramadaplazabucharest.ro**

43. **Agent vanzari cu experienta salariu fix + procent, 5.000 L; ☎0788.888.850 alexandra@corelligroup.ro**

44. **Agent** vanzari cu experienta pentru societate distributie produse din carne, sector 3, Bucuresti. Rugam seriozitate si experienta in domeniul carnii. Sunati intre orele 9-17 sau trimiteti Cv. ☎0738.146.946 office@aytlidergrup.ro

54. **Agenti curatenie, full time, timp partial de lucru si schimb de noapte, pentru sedii banci si cladiri birouri, Bucuresti-Ilfov; ☎0733.733.178/ 021.326.79.79**

53. **Agenti curatenie si lucratori comerciali pentru magazine in zonele Titan,Militari si Balotesti. Oferim: salariu motivant, training gratuit, plata orelor suplimentare, bonuri de masa, program flexibil. Daca esti o peroana dinamica, responsabila si cu simtul raspunderii nu ezita sa ne contactezi: ☎0751.051.955**

55. **Agenti curatenie, personal pentru curatenie pe santiere si complexe rezidentiale in zona metrou Aurel Vlaicu. Plata saptamanal 400 lei. Decontam transport. 1.600 L; ☎0720.791.985**

AGENŢI DE SECURITATE
AGENŢI DE INTERVENŢIE

- Plata salariilor la timp
- Sărbători legale plătite dublu
- Prime / bonusuri
- Calificare profesională gratuită
- Contract de muncă integral
- Stabilitate la locul de muncă
- Servicii medicale gratuite

*Pentru posturile de Agent de Securitate şi Agent de Intervenţie există obiective în toate sectoarele din Bucureşti şi în zonele limitrofe

BGS DIVIZIA DE SECURITATE

Interviuri: Str. Calea Vitan, nr. 293, sector 3 (vis-à-vis de Târgul Auto Vitan)

Relaţii la telefon: 0749.062.295

33. **Agent** imobiliar cu/ fara experienta, Titulescu, Grivitei, Basarab, pers. serioase, inteligente. Termen lung, comision; ☎0723.603.698

34. **Agent** interventie cu permis si atestat obligatoriu. Program 24/48 salariu incepand de la 2200 lei net, platiti la timp. Varsta cuprinsa intre 24-40 ani, 175 inaltime, 80 kg. **2.200 L;** ☎0736.273.846 bogdan.borangic@vogsistemactiv.ro

35. **Agent** marketing firma angajeaza agent marketing pentru promovarea produselor companiei cu experienta in domeniul hipermarketurilor, permis conducere, seriozitate, ☎0734.296.420 platinambalaje@gmail.com

36. **Agent** paza - zona Aurel Vlaicu. Pentru detalii sunati la: ☎021.407.52.35

37. **Agent** paza Firma de paza angajam agenti de paza (cu sau fara atestat) in zona Militari la Divertiland. Salariu 1500 lei. **1.500 L;** ☎0733.970.970/ 0737.042.400 Mihaela_gavrila@yahoo.com

38. **Agent** paza, cu si fara experienta calificati si atestati. Va rugam trimiteti CV la adresa de e-mail; ☎0722.790.822 office@soimiigs.ro

39. **Agent** paza, sal. 2000 lei. Angajez agent paza, pentru Piata Drumul Taberei 2, program 2 zile serviciu/2 zile libere, **2.000 L;** ☎0756.032.374 cosmin.lmi@gmail.com

42. **Agent securitate. Cursuri autorizate servant pompier, sudor electric, agent securitate, tamplar, infirmiera, brutar, frizer, coafor, bucatar, agent vanzari, contabil, agent de turism, lucrator in structuri pentru constructii, ghid national. ☎0736.055.940**

45. **Agent** vanzari pentru societate comerciala, care vor mai mult decat un loc de munca. Oferim salariu, bonusuri captivante, excursii promovare. Programeazate la un interviu pentru a afla detaliile; ☎031.405.50.43 agtopcompany@yahoo.com

46. **Agent** Vanzari Afi Cotroceni/ Promenada Mall Essence FruitBar isi mareste echipa.Dorim in echipa noastra persoane comunicative, energice, responsabile, zambarete cu spirit de echipa. Program felxibil. Rugam CV la adresa de mail din anunt. **1.500 L;** ☎0737.342.581 raductin07@gmail.com

47. **Agent** vanzari apartamente direct de la dezvoltator complex rezidential din Otopeni, cauta coleg pentru departamentul de vanzari; ☎0728.700.329 andreea.fundeneanu@ambasador-events.ro

48. **Agent** vanzari materiale de constructii cu experianta pe piata materialelor de constructii. Comision din vanzari. Parte fixa intre 2500-4000 LEI net/luna. Masina, telefon si laptop.Cv-uri la email ☎0746.052.053 mhortoglu@gmail.com

49. **Agent vanzari, contractari clienti noi pt instalari automate cafea. Persoana dinamica si serioasa. Experienta in vanzari 1 an. Experienta pe un post similar constituie avantaj. Salariu, comision, auto, bonusuri, resurseumane@coffeeco.ro**

50. **Agenta curatenie, echipa mobila, firma ICS angajaza pentru echipa interventii o noua colega. Se cere seriozitate maxima, aspect ingrijit si disponibilitate program flexibil. Salarizare peste medie, conditii bune, contract munca full. 1.850 L; ☎0771.449.760 office@curateniebirou.ro**

51. **AGENTI** de paza, cu atestat, pentru paza amenajare piscicola situata la 50 km de Bucuresti, trasportul asigurat din Bucuresti; constituie avantaj conditie fizica buna si permis de conducere; ☎0786.428.085/ 0786.428.084

52. **Agenti curatenie si lucratori comerciali pentru locatie fixa, mall din zona Titan, sector 3. Se ofera: salariu motivant platit la timp, plata orelor suplimentare, bonuri de masa, program flexibil, training gratuit. Relatii la telefon: ☎0751.051.955**

56. **Agenti** curatenie, femeie de serviciu firma servicii profesionale de curatenie, angajeaza personal feminin cu experienta, pentru obiective in diferite sectoare din Bucuresti, spatii comune in cladiri de birouri. Pachet salarial motivant. **1 L;**

57. **Agenti de curatenie birouri in zona Otopeni. Angajam agenti de curatenie birouri in zona Otopeni, program 4 ore, luni- vineri, salariul platit la timp+ tichete de masa; ☎0735.883.335**

58. **Agenti de curatenie birouri si spatii anexe Angajam agenti de curatenie birouri si spatii anexe, in zone usor de ajuns, program 8 ore, salariul peste medie platit la timp+ tichete de masa. ☎0735.883.335**

59. **Agenti** de curatenie, tura de noapte sau zi, sediu birouri in Bucuresti. Conditii avantajoase de salarizare, bonuri de masa, plata ore suplimentare, bonusuri. Puteti sa ne contactati de luni pana vineri intre orele 9.00-18.00 la numarul de telefon: ☎0784.290.182

60. **Agenti** de interventie Bucuresti Atestat profesional Agent securitate - obligatoriu. **2.500 L;** ☎021.794.86.59

61. **Agenti** de paza Bucuresti, sector 5 si 6, si Popesti Leordeni Ilfov, ☎0736.376.237

62. **Agenti de paza cu sau fara atestat, pentru obiective din Bucuresti. Salariu net, 1.400 L; ☎0726.694.505**

63. **Agenti** de paza Firma de paza angajeaza agenti pentru farmacii din toate zonele Bucurestiului, Com. Pipera si agenti paza pentru cladire centru afaceri. ☎0752.293.963

64. **Agenti** de paza Firma paza angajam agenti paza cu sau fara atestat, program de zi, obiectiv in zona Chitila, Soseaua Banatului. Salariu 1300 lei. **1.300 L;** ☎0733.970.970/ 0737.042.400 Mihaela_gavrila@yahoo.com

65. **Agenti** de paza (10) cu atestat, salariu net 1300 si 1350 lei. Tudor Mincu; ☎0722.887.233

66. **Agenti** de paza si receptioneri pentru zona Baneasa, Aurel Vlaicu, Floreasca. Contract de munca, avans si lichidare, plata intotdeauna la timp, 6 lei pe ora. Angajam cu sau fara atestat, inclusiv pensionari; ☎0720.791.985 gesecosecure@gmail.com

67. **Agenti de paza, cu atestat sau fara pentru Bucuresti si Otopeni. Oferim si cerem seriozitate; ☎0768.870.943/ 0765.802.331/ 0765.802.331**

68. **Agenti** de paza, salariu 1.400 - 2.000 lei net lunar. Pentru obiective cladiri de birouri, depozite, ansambluri rezidentiale. Zonele: Cotroceni, Militari, Unirii, Pipera. Program in ture de zi-noapte. Plata la termen; ☎0786.410.128/ 0769.075.995

69. **Agenti** de paza, urgent, cu sau fara atestat, salarizare 2.500-1.700 lei net, obiective industriale, cladiri, birouri; ☎0753.258.914/ 0753.258.921

70. **Agenti de paza. Firma de paza angajeaza pentru obiective din Berceni, Drumul Taberei, Pantelimon Centura, Chitila si pasaj Basarab. ☎0723.393.728**

71. **Agenti** de securitate angajam agenti securitate in restaurante, spatii comerciale, cladire birouri in Bucuresti. Salariul luat la timp, incepand de la 1.900 Lei in mana. Cerem/ oferim seriozitate. Telefon: ☎0762.307.772/ 0785.244.401/ 0762.307.773 office@orionsecurity.ro

72. **Agenti** de securitate angajeaza Agentia de securitate, conform legii 333 /2003, program 8 h/zi, posturi interior, echipament gratuit, salariu motivant. ☎021.337.44.77/ 0747.221.397

73. **Agenti** de securitate angajeaza: agenti de securitate cu permis cat. B, Agenti de securitate cu sau fara atestat. ☎021.335.44.91

74. **Agenti** de securitate cu /fara atestat pentru obiective zona centrala din Bucuresti. ☎0733.758.309

75. **Agenti** de securitate cu sau fara atestat pentru banca, zona Aviatorilor program L-V ziua 12h, 12/36h, salariul 1.500 Lei net. Plata la termen. **1.500 L;** ☎0769.075.999/ 0799.555.777 angajari@carpatguard.ro

76. **Agenti** de securitate in Bucuresti, pentru zonele Militari (Ciorogarla), Baneasa (Sisesti), Piata Presei Libere, Semanatoarea; ☎0720.262.461/ 0744.339.169

77. **Agenti** de securitate pentru firma de paza, pentru magazine. Salariul este atractiv, iar experienta in domeniu reprezinta un avantaj; ☎0723.208.844

78. **Agenti** de securitate pentru obiectiv situat in soseaua Garii Catelu. Rugam si oferim seriozitate ☎0751.239.599 angajare@companiadepaza.ro

79. **Agenti** de securitate pentru tipografii, depozite, ansambluri rezidentiale, in zonele, Baneasa, Unirii, Pipera Tunari, Militari, Berceni, Pantelimon, program L-V 12h, 8 h, ziua 1.500 lei net, 12/36h, 24/48h, **1.500 L;** ☎0769.075.999/ 0799.555.777 angajari@carpatguard.ro

80. **Agenti** de securitate cu sau fara experienta, pentru obiectiv situat in zona Baneasa, langa pod. Rugam si oferim seriozitate ☎0736.777.877 angajare@companiadepaza.ro

ANGAJĂM **AGENŢI CURĂŢENIE**

TURA DE NOAPTE SAU ZI

SEDIU BIROURI ÎN BUCUREŞTI

- Condiţii avantajoase de salarizare,
- Bonuri de masă,
- Plată ore suplimentare,
- Bonusuri

Puteţi să ne contactaţi de luni până vineri între orele 9.00-18.00 la telefon:

0784.290.182

S.C. GLOBAL FACILITY SRL

angajează

ELECTRICIAN +INSTALATOR MENTENANŢĂ MAGAZINE

Condiţii:
- Atestat profesional
- Permis conducere categoria B
- Experienţă

Salariul NET ÎNCEPÂND DE LA 2.000 LEI

0731.307.947

LOCURI DE MUNCĂ

Saloane coafor angajează

- Casiere-recepționere
- asistent manager

Salariu 1.900 Lei / 15 zile

- Coafori/eze ● frizeri/ițe
- manichiurist/unghii false
- cosmeticiene ● șamponezi
- personal curățenie

Salariu începând cu 2.000 Lei / 15 zile

Pentru zonele: Șos Olteniței, Berceni,Titan, Obor, Drumul Taberei, Rahova, B-dul Chișinău

0731.955.755/ 0721.000.376

81. **Agenti** de securitate pentru magazine comerciale, SSG Security angajeaza agenti de paza cu si fara atestat. Salariu 1.700-2.000 lei net. Oferim training de specialitate cu reale posibilitati de promovare. Relatii la tel; ☎0725.500.510 recrutari@ssg.ro

82. **Agenti** de securitate si dispeceri pt firma de paza Societate de paza angajeaza agenti de securitate cu atestat si dispeceri centru de alarm?, in spatii bancare, pentru obiective in Bucuresti. www.csssecurity.ro ☎0722.669.714 resurseumane@csssecurity.ro

83. **Agenti** de securitate, societate de paza angajam agenti de securitate, cu sau fara atestat de paza, obiectiv Domnesti Ilfov si pentru obiectiv in zona Militari post supraveghere video, cu minime cunostinte PC. ☎0722.432.186

84. **Agenti** de securitate, agenti de interventie, plata salariilor la timp, sarbatori legale platite dublu, prime/ bonusuri, calificare profesionala gratuita, contract de munca integral, stabilitate la locul de munca, servicii medicale gratuite. Pentru posturile de agent de securitate si agent de interventie exista obiective in toate sectoarele din Bucuresti si in zonele limitrofe. BGS Divizia de Securitate. Interviuri: Str. Calea Vitan nr. 293, sector 3 Bucuresti (vis a vis de Targul Auto Vitan). Relatii la telefon: ☎0749.062.295

85. **Agenti** de securitate, cu atestat pentru SC Plus Protect Security SRL. Conditii avantajoase de salarizare, obiective situate in Bucuresti. Mai multe informatii la tel. ☎0771.214.365 office@plusprotect.ro

86. **AGENTI DE VANZARI MARE PUBLICITATE ANGAJEAZA ANUNTUL TELEFONIC. CAUTAM PERSOANE DINAMICE CU EXPERIENTA IN VANZARI. TRIMITE CV-UL PE MAIL LA: REDACTIA@ANUNTUL.RO**

87. **Agenti** imobiliari cu experienta in domeniu, sector 6, sediu Drumul Taberei, spatiu comercial, contract munca, publicitate, telefon, comision de la 50%, program flexibil, **1.000 €;** ☎0769.088.538

88. **Agenti** imobiliari dezvoltator angajeaza agenti imobiliari cu experienta, se ofera posibilitatea de a intra intr-o echipa dinamica, salariu motivant, ☎0734.113.722

89. **Agenti** imobiliari cu experienta. Cerinte: abilitati operare PC, orientare catre client, orientare catre rezultate, abilitatea de a lucra in echipa. Abilitati de comunicare, negociere, vanzare, organizare. CV la mail: gabriela@metropolitanresidence.ro

90. **Agenti** imobiliari fete sau baieti, pentru agentie imobiliara cu vechime de 25 ani, in zona Teiul Doamnei, program flexibil, angajam persoane active, nu conteaza varsta; ☎0722.625.665

91. **Agenti** imobiliari, Secretara, B+IF metrou, carte de munca, cursuri gratuite loco, finantare externa, cu/ fara experienta, publicitate, masina, colectiv deosebit, bonusuri, program flexibil, fara restrictii varsta/ sex. ☎0755.022.290/ 0758.323.323 office@imobservicecenter.ro

92. **Agenti** imobiliari. Agentie imobiliara zona Dristor, angajeaza personal cu sau fara experienta, carnet auto constituie un avantaj, cerem seriozitate; ☎0722.338.326

93. **Agenti** interventie angajam agent interventie-detinator permis auto, program ture pentru Bucuresti; ☎0726.285.939 office@guardone.ro

94. **Agenti** paza si securitate. Barbati varsta intre 20-55 ani, Bucuresti-Ilfov. Relatii de luni-vineri intre orele 12-16. Salariu atractiv. ☎0727.761.858

95. **Agenti** paza urgent pentru zonele Unirii, Dr. Taberei, Magurele, Colentina; ☎0722.520.106

96. **Agenti** paza Bucuresti Berceni Tineretului Libra Guard angajaeaza agenti paza pt Bucuresti, zona Berceni Tineretului. Salariu 1500 lei. **1.500 L;** ☎0746.235.834

97. **Agenti** paza Bucuresti Serban Voda Libra Guard angajeaza agenti paza pt. Bucuresti zona Serban Voda. Salariu 1700 Lei; **1.700 L;** ☎0758.113.453 office@libraguard.ro

98. **Agenti** paza Bucurestii Noi, Pajura, Libra Guard angajeaza agenti paza pt. Bucuresti zona Pajura Bucurestii Noi. Salariu 1.700 Lei, **1.700 L;** ☎0746.235.834 office@libraguard.ro

99. **Agenti** paza complex Baneasa Libra Guard angajeaza agenti paza zona Baneasa, complex rezidential. Se deconteaza si transportul pana la obiectiv. Salariu, **1.600 L;** ☎0758.113.453 office@libraguard.ro

100. **Agenti** paza cu atestat pentru firma de paza (barbati si femei) si disponibilitate de a lucra in ture. Program de lucru 12 h cu 24 h si 12 h cu 48 h. Se asigura masa pe timpul efectuarii serviciului. Relatii la tel. de L-V 9-15; ☎0752.225.419

101. **Agenti** paza cu sau fara experienta, pentru zona Pipera, obiectiv ansambu rezidential. program L-V 12 ore de zi, salariu 2.000 Lei net - 1 post disponibil, program 12/36 de noapte, zona Pipera, salariu 1.600 Lei net - 2 posturi disponibile; ☎0769.075.995/ 0799.555.777

102. **Agenti** paza femei si barbati cu sau fara atestat pentru depozit, tipografie, complex rezidential in zonele Pantelimon, Militari, Berceni, Pipera, Tunari, program L-V 8h, 12h zi,12/36h, 24/48h, salariul de la 1450 Ron la 1800 Ron net. Bonus performanta **1.700 L;** ☎021.311.35.13/ 0769.075.999 office@carpatguard.ro

103. **Agenti** paza femei si barbati cu sau fara atestat pentru obiectiv reprezentanta piese auto in zona Carrefour Militari, cunostinte minime de calculator, cu sau fara atestat, program L-V ziua 12 ore, salariu 1900 Lei Net, plata la termen, tichete masa; **1.900 L;** ☎0724.451.238/ 0786.410.128 angajari@carpatguard.ro

104. **Agenti** paza femei si barbati cu sau fara atestat transportul asigurat de la metrou Pacii Militari in obiectivele situate pe Autostrada A1 Bucuresti-Pitesti: dispecerat video depozit, program 12/36h noaptea, salariul 1.500 Lei net. Plata la termen **1.500 L;** ☎0769.075.995/ 0799.555.777 angajari@carpatguard.ro

105. **Agenti** paza Gara de Nord, firma de paza si protectie angajeaza agenti de securitate, obiectiv hotel in imediata apropiere a Garii de Nord, cu sau fara atestat, posibilitate de calificare, post control acces, ☎0735.315.114

106. **Agenti** paza Ghencea Libra Guard angajeaza agenti paza pt zona Ghencea. Salariu 1.700 ron; **1.700 L;** ☎0758.113.453

107. **Agenti** paza Ghencea Libra Guard angajeaza agenti paza zona Ghencea si Prelungirea Ghencea. Salariu 1700 lei, **1.700 L;** ☎0758.113.453 Office@libraguard.ro

108. **Agenti** paza Grozavesti. Libra Guard angajeaza agenti paza pt. Bucuresti zona Grozavesti. Salariu 1700, **1.700 L;** ☎0755.000.687 office@libraguard.ro

109. **Agenti** paza Margeanului Rahova, Libra Guard angajeaza agenti paza pt. Bucuresti zona Margeanului Rahova. Salariu 1700 Lei; **1.700 L;** ☎0755.000.687 office@libraguard.ro

110. **Agenti** paza Militari, Libra Guard angajeaza agenti paza pt. Bucuresti zona Militari. Salariu 1.600 Ron, **1.600 L;** ☎0758.113.453 office@libraguard.ro

111. **Agenti** paza Piata Cosbuc, Libertatii, Libra Guard angajeaza agenti paza in Bucuresti, zona Piata Cosbuc, Libertatii, Bingo Europa. Salariu **1.700 L;** ☎0755.000.687 Office@libraguard.ro

112. **Agenti** paza Rahova Bucuresti, Libra Guard angajeaza agenti paza pt. Bucuresti zona Rahova. Salariu 1600 Ron **1.600 L;** ☎0755.000.687 office@libraguard.ro

113. **Agenti** paza Tineretului, Timpuri Noi, Vacaresti Libra Guard angajeaza agenti paza zona Tineretului-Timpuri Noi, Vacaresti. Salariu 1.700 lei. **1.700 L;** ☎0758.113.453 office@libraguard.ro

114. **Agenti** paza Tunari, Pipera, Otopeni. Libra Guard angajeaza agenti paza pt. Tunari, Pipera si Otopeni, judet Ilfov. Salariu 1400 RON, **1.400 L;** ☎0758.113.453 office@libraguard.ro

115. **Agenti** paza Vitan Bucuresti, Libra Guard angajeaza agenti paza pt. Bucuresti zona Vitan. Salariu 1.600 Ron. **1.600 L;** ☎0755.000.687 Office@libraguard.ro

116. **Agenti** paza zona Pantelimon. Libra Guard angajeaza agenti paza pt. Bucuresti, zona Pantelimon. Salariu 1.500 Ron. **1.700 L;** ☎0755.000.687 Office@libraguard.ro

117. **Agenti** paza, 30 posturi, scolarizare gratuit, salarizare 1.600-1.800 net, transport gratuit; ☎0753.258.921/ 0753.258.914

118. **Agenti** securitate pentru zona Crangasi, Militari, Ghencea, Calea Grivitei, Bucurestii Noi, Damaroaia. Program flexibil, salariul net 1.600 Lei, telefon 0733775683, 0762217697 **1.600 L;** ☎0733.889.116/ 021.315.21.84/ 0760.650.245 angajare.tg@gmail.com

119. **Agenti** securitate SC Turap Protection angajeaza agenti de securitate in conditii avantajoase, program flexibil. Relatii la telefon intre orele: 09,00-17,00. ☎0770.650.806

120. **Agenti** securitate zona Pipera. Telefon: ☎0731.678.224 teodory333@gmail.com

SALĂ DE SPORT angajează

FEMEIE DE SERVICIU

Contract de muncă cu normă întreagă, salariu motivant

Programări interviu la: ☎ 021.316.09.62

121. **Agenti** securitate barbati si femei Angajam agenti de securitate. Conditii bune de munca, aer conditionat, cantina. Salariu 1.700 lei net. Locatie: intrarea Straulesti (Bucurestii Noi); ☎0751.055.607

122. **Agenti** securitate cadre militare in rezerva Angajam cadre militare in rezerva/persoane abilitate si familiarizate cu exercitarea protocoalelor de securitate. Program organizat in ture 12 h. Obiective fixe. Salariu 3000 lei net. **3.000 L;** ☎0721.963.157

123. **Agenti securitate Calea Victoriei, firma de paza si protectie angajeaza agenti de securitate, pentru Hotel situat pe Calea Victoriei, cu sau fara atestat, posibilitate de calificare. Salariul platit intotdeauna la timp; ☎0735.315.114**

124. **Agenti securitate calificati, necalificati, pentru obiective Mega Image din Bucuresti, salariu motivant, program de lucru in ture. Tel. Badea Ionel ☎0745.999.779**

125. **Agenti** securitate cladire birouri Stefan cel Mare angajam agenti de securitate, pentru cladire de birouri in zona Stefan cel Mare. Rugam si oferim seriozitate; ☎0736.777.877 angajare@companiadepaza.ro

126. **Agenti** securitate complex rezidential, pentru societate. Contract de munca legal, program de lucru flexibil, salariu 1.700 lei net **1.700 L;** ☎0762.217.697/ 021.315.21.84 stancovici@teamguard.ro

127. **Agenti securitate din toata tara RST Security angajeaza agenti (e) securitate Angajeaza agent securitate pentru obiective situate in Bucuresti sau Ilfov, relatii la telefon sau mail, pentru interviuri in intervalul L - V 09.00 - 16.00. 1.500 L; ☎0724.417.777 stancu.rstoffice@gmail.com**

128. **Agenti** securitate femei si barbati si soferi pentru zona Balotesti Otopeni **1 L;** ☎0724.178.902 battleguard2016@gmail.com

129. **Agenti securitate Floreasca complex rezidential societate de paza angajeaza agenti de securitate pentru complex rezidential in zona Floreasca. Contract de munca legal, program de lucru flexibil. Salariu 1.600 lei net 1.600 L; ☎0762.217.697/ 021.310.05.02 angajare.tg@gmail.com**

130. **Agenti securitate paza pentru business center, lucrul in ture 12/24. Salariu fix + bonuri de masa, (1.500-2.000 net) pachet asigurare medicala privata, mediu de lucru stabil, placut. ☎0766.741.053 office@hrdaily.ro**

140. **Agenti** securitate, agent paza pentru zona Pipera rond) program luni-vineri 8-18,sarbatori legale liber, salariu 1350 net (bani in mana). Relatii la telefon intre orele 10-15; **1.350 L;** ☎0770.778.799

141. **Agenti securitate, inclusiv pensionari, angajam. ☎0721.252.667**

142. **Agenti securitate, Mall Plaza Romania BMF Security angajeaza,Sef Tura, Agenti securitate, pentru Mall Plaza Romania, 1900 - 2200 lei net, analize gratuite. Relatii la tel. sau luni-vineri 09-17 1.900 L; ☎0762.618.486/ 0762.618.486 npriscoveanu@gmail.com**

143. **Agenti securitate, zona Militari Angajam agenti de securitate, cu sau fara experienta, pentru obiectiv situat in zona Militari. Rugam si oferim seriozitate. ☎0736.777.877 angajare@companiadepaza.ro**

144. **Agenti. Firma de paza angajeaza 15 agenti cu atestat din Bucuresti si Ilfov. Salariu net 1.300 - 1.400 Lei; ☎0758.049.880**

145. **Agenti.** Societate specializata de paza, angajeaza agenti de securitate, in conditiile legii; ☎0730.565.149

146. **Agentia Be4work GmbH angajeaza personal calificat/ necalificat pentru clientii nostri din Germania. Nu percepem comisioane: Mecanici auto; Stivuitori; Sudori MIG/ MAG; Sudori TIG; Electricieni; Constructori de nave; Comisionari in depozite; Soferi pe TIR categoria CE; Necalificati pentru fabrici si depozite. Limba germana, experienta in domeniu si permisul de conducere categoria B valabil pe teritoriul Germaniei constituie un avantaj. Oferim: contract de munca legal; Salariu de la 9,27 euro brut/ora pt necalificati si 11,83 euro brut/ora pt calificati; concediu de munca legal platit 24 zile/an. CV-uri la mail. Informatii in lb romana la tel. www.be4work.com/ Facebook: Be4work GmbH Romana; ☎00491621315831 pavel.chiperi@be4work.com**

147. **Agentie** imobiliara suntem o echipa tanara, dorim sa ne dezvoltam, cautam persoane dinamice (cu experienta in vanzari), dar si persoane aflate la inceput de drum, motivate, bine organizate, sociabile si disciplinate ☎0734.259.904 cristian.zane3@gmail.com

148. **Agentie pompe funebre angajeaza consilieri, soferi. Agentia funerara Adysim cu sediul in Bucuresti, sos. Colentina angajeaza: - consilier vanzari: cunostinte operare PC, gestiune, facturare, nir-uri etc.; - soferi cu minim 1 an experienta. Salariu + bonus, 2.000 L; ☎0768.639.219/ 0731.639.210 adysim2007@yahoo.com**

161. **Ajutor** bucatar Maggie s Ranch, restaurant a la carte cu specific autentic American angajeaza ajutor de bucatar cu calificare si experienta. Locatia restaurantului: AFI Cotroceni (sector 6 Bucuresti). ☎0733.077.317 adrianab@maggies-ranch.ro

162. **Ajutor** bucatar pentru fast-food sector 4 zona Straja, program o zi cu o zi. **1.800 L;** ☎0770.573.286 ionitamihaeladana81@yahoo.com

163. **Ajutor** bucatar Restaurant cu vad si terasa, sector 5 angajam ajutor bucatar, **2.200 L;** ☎0745.009.700

164. **Ajutor** bucatar Restaurant de renume situat in b-dul Aviatorilor 76, angajeaza ajutor de bucatar, salariu atractiv. Detalii la tel. ☎0721.272.822 office@poesia.ro

165. **Ajutor** bucatar restaurant fine dining angajam o persoana energica si responsabila, fara experienta in domeniu. Locatie: zona Palatului Parlamentului; ☎0371.303.700 office@restaurant-mahala.ro

166. **Ajutor** bucatar Restaurant zona Militari, angajam ajutor bucatar. Nu este necesara experienta, oferim training la locul de munca, importanta este seriozitatea si dorinta de a munci; ☎0723.640.178

167. **Ajutor** bucatar restaurant, sectorul 2, cautam ajutor bucatar. Oferim training, salariu motivant, bonusuri, transport; ☎0770.944.822

168. **Ajutor** bucatar Restaurantul Aria Gourmet Burger, zona Universitate, angajeaza ajutor de bucatar. Ai oportunitatea de a studia alaturi de profesionisti. Contract de munca, ☎0751.242.660 cismas_dan@yahoo.com

169. **Ajutor** bucatar Restaurantul Social1 (in fata Casei Poporului) angajeaza ajutor bucatar program flexibil full-time, salariu motivant + bonusuri. Detalii la nr. de telefon, ☎0731.322.472 resurse.umane@stadio.ro

170. **Ajutor** bucatar Vino in echipa noastra! LeLunch angajeaza ajutor bucatar pentru restaurant cu servire la vitrina, zona Cismigiu. Salariu 2.000 lei, program de luni-vineri, de la 06:00-15:00, **2.000 L;** ☎0721.240.209 andreea@lelunch.ro

171. **Ajutor** bucatar cu experienta pentru bucataria calda. Program: luni-vineri, 06:30-18:30, sambata si duminica liber. Salariu: 3.000 lei plus masa. Zona Colentina, Fundeni. **3.000 L;** ☎0742.266.859

172. **Ajutor** bucatar cu experienta Restaurat South Burger sector 4 angajeaza ajutor bucatar cu experienta pentru burgeri . Se lucreaza 2 zile cu 2 zile .10:00-23:00. Salariul incepe de la 1800. Decont trans seara, bonuri de masa ,bonus **2.000 L;** ☎0761.490.864 mcsfoodivision@gmail.com

Companie de renume în transportul pacienților dializați angajează

Șoferi cu experiență minim 3 ani,

în vederea transportului pacienților dializați din București, cât și din împrejurimi.
Plata salariilor la timp, contract de muncă integral, sărbători legale platite dublu, servicii medicale, stabilitatea locului de muncă

Contact: **0758.025.805**

131. **Agenti** securitate pentru magazine de renume din Bucuresti. Salariu incepand de la 1920 Lei net- banii dv. (contributiile si impozitele fiind suportate de societate), salariul se plateste la timp, contract de munca integral, sarbatori legale platite dublu, prime, servicii medicale gratuite, conditii placute (se lucreaza in interior, beneficati de aer conditionat), excursii gratuite munte/ mare, calificare profesionala gratuita. Interviurile: Str. Calea Vitan nr. 293, sector 3, luni-vineri, 09.00-16.00. Mijloace de transport: 124, 202, 223, 135, 123 Auchan Vitan, vis a vis de Targul Auto Vitan. Relatii la tel.: ☎0749.062.295

132. **Agenti** securitate Policolor sect.3, firma de paza si protectie angajeaza agenti de securitate, pentru Oras Bucuresti, zona Policolor, sect.3, cu sau fara atestat, posibilitate de calificare. Salariul 1500 net, **1.500 L;** ☎0735.315.114

133. **Agenti** Securitate program zi centru comercial angajam agenti securitate calificati/necalificati pentru centru comercial sector 6, se ofera: echipament gratuit, medicina muncii gratuita. Calificare la locul de munca. Tel: L-V ☎0784.219.522/ 0756.135.735

134. **Agenti** securitate scoli si gradinite Agenti de securitate cu si fara atestat pentru paza unor scoli si gradinite. Contract de munca legal, program de lucru flexibil, salariu net 1600 lei, **1.600 L;** ☎0762.217.697/ 021.315.21.84/ 0760.650.245 angajare.tg@gmail.com

135. **Agenti** securitate spitale Bucuresti Societate de paza angajeaza agenti securitate pentru spitale in Bucuresti. Program de lucru flexibil, contract de munca legal. Salariu minim 1.800 net, **1.800 L;** ☎0733.775.683/ 021.315.21.84/ 0762.217.697 stancovici@teamguard.ro

136. **Agenti** securitate Splaiul Unirii. Firma de paza si protectie angajeaza agenti de securitate, pentru zona Splaiul Unirii langa Biblioteca Nationala,cu sau fara atestat, posibilitate de calificare. Salariul 1600 net, post de noapte **1.600 L;** ☎0735.315.114

137. **Agenti** securitate zona Aviatorilor angajam agenti de securitate, program de noapte in ture, pentru sucursala bancara situata in zona Aviatorilor; ☎0736.777.877 angajare@companiadepaza.ro

138. **Agenti** securitate zona soseaua Gari Catelu Angajam agenti de securitate, pentru obiectiv situat in soseaua Garii Catelu. Rugam si oferim seriozitate. ☎0751.239.599 angajare@companiadepaza.ro

139. **Agenti** securitate zona soseaua Gari Catelu angajam agenti de securitate, pentru obiectiv situat in soseaua Garii Catelu. Rugam si oferim seriozitate; ☎0751.239.599 angajare@companiadepaza.ro

149. **AirbnbServices** cauta noi colegi. Operatoare customer service intr-un nou concept de a relationa cu utilizatorii, exclusiv digitalizat cu interventie minima umana. Salariu net. 2.200 lei plus bonusuri de performanta; ☎0768.444.844 jobs@airbnbservices.ro

150. **Aj.pizzar,** bucatar, femeie vase/serviciu, ospatar angajez: ajutor pizzar/bucatar 2 zile pe sapt, femeie la vase/curatenie vineri, samb si duminica program de noapte, ospatarita in tura de dimineata 8.00-16.00. Moise_eliza2013@yahoo.com

151. **Ajutor** pizzar, Pizza PPH sector 6, angajeaza ajutor pizzar, salariu 1800 lei net. Rog seriozitate; ☎0768.299.834

152. **Ajutor** brutar-cofetar bakery in Pipera (str. Erou Iancu Nicolae). CV la adresa de email sau tel. Locatie premium, conditii avantajoase; ☎0742.102.875 office@freshfooddelivery.ro

153. **Ajutor** bucatar ajutor bucatar, cu sau fara experienta, program de 8 ore/zi, 5 zile /saptamana. Daca iti cauti un loc de munca stabil si serios, te asteptam la Beraria H, din Parcul Herastrau sau ne poti suna; ☎0725.345.302 jobs@berariah.ro

154. **Ajutor** bucatar Angajam in regim de urgenta ajutor bucatar (bucatarie internationala). Program lucru 1 zi/1 zi, 2 week-end-uri/ luna libere (vineri, sambata, duminica). Salariu foarte atractiv, transport, bonusuri, ☎0722.538.274

155. **Ajutor** bucatar Boulevard Cafe situat pe Bulevardul Gheorghe Sincai angajeaza ajutor de bucatar cu sau fara experienta! Oferim salariu motivant+procent din vanzare, program flexibil, transport asigurat seara. **2.100 L;** ☎0735.155.357 Cafeblv@gmail.com

156. **Ajutor** bucatar Catering in dezvoltare angajam ajutor bucatar cu experienta. Meniu romanesc. Program o zi cu o zi sau L-V. Salariu pornire 2.500-3.000 lei net. Oferim forme legale, stabilitate, flexibilitate. Sect 1. **3.000 L;** ☎0785.774.563 cateringsector1@gmail.com

157. **Ajutor bucatar cu experienta pentru autoservire. Program luni-vineri. 2.000 L; ☎0766.900.800**

158. **Ajutor** bucatar Firma Catering in zona fostului parc IOR (Al. I. Cuza), strada Campia Libertatii, angajaza ajutor bucatar. Se asigura contract de munca pentru perioada nedeterminata si masa zilinic. Rugam seriozitate. ☎0743.442.788

159. **Ajutor** bucatar in cadrul unui important hotel de 5 stele din Bucuresti. Program: 5 zile cu 2 zile libere. Nu necesita experienta. **1.600 L;** ☎0720.534.815 ionut.dragoi@passion4work.ro

160. **Ajutor** bucatar in cadrul unui important lant de restaurante din Bucuresti. Locatie: mall Baneasa. Program lucru: 5 zile cu 2 libere in 2 schimburi. Nu necesita experienta. **1.700 L;** ☎0799.762.360 job@passion4work.ro

173. **Ajutor** bucatar cu experienta Friends Social Bistro Mall Vitan) angajeaza ajutor bucatar salariu 1500-2000 lei net, femeie serviciu salariu 1200 lei net, ospatar/ospatarita salariu 1500 lei net, carte munca, transport inclus. Rog seriozitate, ☎0762.115.511

174. **Ajutor** bucatar la salate si impachetat comenzi pentru firma de catering. Program de lucru luni - vineri 06:00 - 17:00. Salariu 2000 lei. Solicitam experienta **2.000 L;** ☎0723.793.620 office@bunbun.ro

175. **Ajutor** bucatar sectia legume pentru restaurantul Social1 (piata Universitatii), program flexibil, salariu motivant + bonusuri. Detalii la nr. de telefon sau e-mail ☎0731.322.472 resurse.umane@stadio.ro

176. **Ajutor** bucatar si bucatar Restaurant tip fast-food angajeaza ajutor bucatar si bucatar in sectoarele 3 si 6. Program 1zi/1 zi si 2/2, concediu 21 zile/ an, masa asigurata, salariul in functie de experienta, alte bonusuri,

177. **Ajutor bucatar si femeie la vase, cu sau fara experienta pt. restaurant; ☎0723.325.038/ 021.211.72.50**

178. **Ajutor** bucatar si femeie vase Green Hours Bistro& terasa situat pe calea Victoriei angajeaza in conditii avantajoase, salariu atractiv, carte de munca, transport, seriozitate, ☎0725.226.156 danielvasile78@yahoo.com

179. **Ajutor** bucatar si lucrator bucatarie ParkLake Uncle John angajeaza ajutor de bucatar si lucrator bucatarie pentru locatia din ParkLake. Program flexibil, salariu motivant, bonuri de masa, transport decontat seara. ☎0742.219.021 office@unclejohn.ro

180. **Ajutor** bucatar si lucrator bucatarie Plaza Romania Uncle John angajeaza ajutor de bucatar si lucrator bucatarie pentru locatia din Plaza Romania - Metrou Lujerulu. Program flexibil, salariu motivant, bonuri de masa, transport decontat seara. ☎0762.151.484 office@unclejohn.ro

181. **Ajutor** bucatar si lucrator bucatarie Sun Plaza Uncle John angajeaza aj bucatar si lucrator bucatarie pentru locatia din Sun Plaza. Experienta sau Program flexibil, salariu, bonuri de masa, transport decontat seara. ☎0742.219.021 office@unclejohn.ro

182. **Ajutor** bucatar si personal curatenie si spalat vase, colegi pentru bistro in zona Perla, Stefan cel Mare sector 1. Colectiv dinamic, salariu motivant, bonusuri si card de masa ☎0760.653.460 bistrodorobanti@yahoo.ro

VÂNZĂTOARE pentru COFETĂRIILE TIP TOP

pentru locațiile din PANTELIMON, ELECTROAPARATAJ, OBOR, TINERETULUI, VETERANI, 13 SEPTEMBRIE, PIPERA.

Salariul 1.650 lei net, bonuri de masă 145 lei

Informații la: 0732.672.654

183. **Ajutor** bucatar Titan, femeie, pentru restaurant, langa Billa Titan, str. Postavarul 56, restaurant The Globe, 2 zile cu 2 libere, de la 9.00-23.00. Sal. fix 2000 lei+50 pe seara, se asigura o masa pe zi; **2.800 L;** ☎0721.741.418/ 0721.329.164 contact@theglobepub.ro

184. **Ajutor** bucatar zona Berceni Ajutor bucatar, femeie, pt restaurant in Sun Plaza, zona Piata Sudului. Program 2 zile cu 2 libere, de la 9 la 22. Salariu+ tips- cca 2300 lei. Se asigura o masa pe zi. Tel. **2.400 L;** ☎0741.252.126/ 0728.968.315 fommy@fommy.ro

185. **Ajutor** bucatar, angajam ajutor de bucatar cu experienta in bucatarie; ☎0734.349.076

186. **Ajutor** bucatar, Autoservire, sector 2, angajeaza ajutor bucatar. Program L-V. Rog seriozitate. ☎0722.201.802

187. **Ajutor** bucatar, conditii avantajoase, timp flexibil; ☎0742.204.444

188. **Ajutor** bucatar, cu experienta pt. restaurant din zona centrala, informatii la telefon si CV pe mail; ☎0745.574.230 ella.translucid@gmail.com

189. **Ajutor** bucatar, cu sau fara experienta, pentru lucru la fritueze, pentru shaormerie, salariu 2000 Lei, zona Berceni, program 13 cu 35 ore libere, masa calda zilnic, cm 8 ore nedeterminat; **2.000 L;** ☎0773.316.497

190. **Ajutor** bucatar, femeie la vase, L-V, 8 ore/zi, zona metrou Pipera; ☎0785.440.168

191. **Ajutor** bucatar, in Mogosoaia, cu sau fara experienta, salariu 1700- 1800 ron in functie de experienta, **1.800 L;** ☎0755.613.985 office@patrugeneratii.ro

192. **Ajutor** bucatar, pt. restaurant din zona centrala, program 2 cu 2, salariu 1800 plus beneficii. Informatii la telefon si CV pe mail: ☎0745.574.230 ella.translucid@gmail.com

193. **Ajutor** bucatar, restaurant Suzana Ribs Bucuresti. Se cere experienta minim 1 an in domeniu. Se ofera: salariu- 2000 lei atractiv, lucru in ture si alte beneficii. Localul este situat in zona Rondul Cosbuc; ☎0785.444.442 office@suzanaribs.ro

194. **Ajutor** bucatar, fata linie servire pentru cantina zona parcul Cismigiu program luni vineri 8-17.30, contract de munca, masa, salariu 1600 lei ajutor bucatar, 1400 lei servire linie, ofer si cer seriozitate **1.600 L;** ☎0720.807.555 topcatering2000@gmail.com

195. **Ajutor** bucatar, femeie serviciu vase, Restaurant Shorley cu sediul in Grozavesti, str. Economu Cezarescu, nr. 50, S6, angajeaza ajutor bucatar si femeie serviciu si, vase; ☎0722.366.583 ion.sorlei@gmail.com www.shorleyrestaurant.ro

196. **Ajutor** bucatar, fete la linie, fata la vase. Autoservire angajeaza ajutor bucatar, fete la linie, fata la vase si grataragiu; ☎0764.552.554

197. **Ajutor** bucatar, persoana pasionata de gastronomie Te consideri pasionat de bucatarie? Iti place sa lucrezi cu oamenii si pui pasiune in tot ceea ce faci? Iti oferim posibilitatea de a invata gastronomie si a te dezvolta profesional. ☎0746.292.697 raul.man@narcoffee.com

198. **Ajutor** bucatar, personal vase si servire linie pentru autoservire Piata Vitan; ☎0720.529.532

199. **Ajutor** bucatar, spalator vase, personal curatenie Restaurantul Hard Rock Cafe angajeaza: ajutor bucatar, spalator vase si personal curatenie. Program: 8 ore/zi, 5 zile/ saptamana. Beneficii: se asigura zilnic masa de personal. Detalii la tel. ☎0751.190.479/ 0751.190.483 eliza.bourceanu@hardrockcafe.ro

200. **Ajutor** bucatareasa Restaurant situat in sectorul 2 angajeaza ajutor bucatarese (nu conteaza varsta) cu experienta minim 2 ani, o masa pe zi, tips. **2.500 L;** ☎0737.467.133

201. **Ajutor bucatarie pentru fast food zona Garii de Nord, oferim salariu atractiv, program 8 h, carte munca, masa calda, dorim seriozitate; ☎0723.376.371**

202. **Ajutor** de bucatar Afi Cotroceni, 2 zile cu 2 zile, specific international, carte de munca. **2.500 L;** ☎0731.579.464

203. **Ajutor** de bucatar Angajam ajutor de bucatar pt restaurantul La 2 Frati situat in Afumati -Ilfov, se asigura transport, program de lucru 9-17, sambata si duminica libere. ☎0722.434.240 office4promo@gmail.com

204. **Ajutor** de bucatar contract de munca, program de lucru in ture: 08:00 - 16:00, 11:00 - 19:30;16:00 - 24:00, decont transport, salariu fix, prime, bonuri de masa, spor de week-end 1900 lei. **1.900 L;** ☎0743.155.016 ioana.ciuca@scandia.ro

205. **Ajutor** de bucatar Restaurant in Dorobanti, angajam ajutor de bucatar. Alatura-te unei echipe energice si entuziaste. Experienta nu e necesara; ☎0761.706.942 nicoleta_hotnogu@yahoo.com

206. **Ajutor** de bucatar Restro-Bar Klandestin doreste sa-si mareasca echipa cautand oameni profesionisti cu exerienta in domeniu. Conditii bune de munca, salariu atractiv, beneficii suplimentare, posibilitate de promovare; ☎0723.522.933 beatrice_masour@yahoo.com

207. **Ajutor** de bucatar cu experienta, pentru Friends Pub. Program de lucru 2 zile cu 2 libere. Se asigura transportul **2.000 L;** ☎0728.197.287/ 0724.955.558 pub.friends@yahoo.com

208. **Ajutor** de bucatar si bucatar, Restaurantul Vivo isi mareste echipa. Se ofera pachet salarial atractiv peste media din domeniu, bonuri de masa, posibilitatea de promovare. Afi Cotroceni; ☎0787.709.154 vivofoodbar@gmail.com www.vivofoodbar.com

209. **Ajutor** de bucatar si femeie la bucatarie legume pentru restaurant La Crama in Magurele ☎0723.580.658 la_crama@yahoo.ro

210. **Ajutor** de bucatar si spalator vase Locatie aflata in Auchan Militari (bd-ul Iuliu Maniu 546-560), angajeaza: 2 ajutori de bucatari, 1 persoana la curatat legume, 1 persoana pentru spalat vase si curatenie. 2 cu 2 (8:00-22:00). **2.000 L;** ☎0764.503.197 valentin@partenermedia.ro

211. **Ajutor** de bucatar, angajam ajutor de bucatar pentru restaurant tip fast food in mall Promenada Aviatiei), detalii la tel; ☎0731.034.908 promenada.cuptorulculemne@gmail.com

212. **Ajutor** de bucatar, pt. unitate fast-food, conditii avantajoasem zona Sos. Alexandriei- Bragadiru; ☎0724.053.353

213. **Ajutor** de bucatar, restaurant cu specific Italian, situat in sector 2, angajeaza ajutor de bucatar (doamna) cu experienta, rog seriozitate, conditii avantajoase: transport asigurat, masa asigurata, tips. **2.300 L;** ☎0761.601.441/ 0725.246.188 ancalearoma@yahoo.com

214. **Ajutor** de bucatar, restaurant Sos. Berceni local cu salon si terasa, organizam petreceri, nunti, botezuri. Programul de lucru este 13-23 (5 zile cu 2 zile liber). Beneficii masa, tips evenimente. Salariu fix 1800 lei. De preferat domiciliul in sectorul 4. ☎0722.213.251 contact@cabanarestaurant.ro

215. **Ajutor** de cofetar - Art Dessert program 8 ore/zi, 5 zile din 7, un mediu de lucru placut, bazat pe respectul reciproc; Instruire profesionala; Adresa: Sos. Buc.-Targoviste nr. 22, sector 1, (zona Rest. Doi Cocosi), ☎0722.305.398 emilia@emexromania.ro

216. **Ajutor** de cofetar cu, fara experienta in cofetarie. Cautam persoana dornica sa invete din tainele cofetariei, persoana cu inclinatii artistice, organizata. Cofetaria este in zona Grivita-Domenii ☎0727.709.344 comenzi@etorturi.ro

217. **Ajutor** de mecanic cu sau fara experienta sector 3, urgent, salarizare 2.000-3.000 Lei, ☎0743.336.664 autototal.complet@gmail.com

218. **Ajutor** de mecanic cu sau fara experienta urgent, cunoscator mecanica auto, salariu atractiv, oferim cazare; ☎0726.215.246 Office.buildprest.ro@gmail.com

219. **Ajutor** educator Gradinita privata, sector 2, zona Foisorul de Foc, angajeaza o persoana calda, iubitoare, activa si cu o experienta minina in munca cu copiii pentru postul de ajutor educator. Program full time; ☎0723.892.378 maria.florescu2010@yahoo.com

220. **Ajutor** electrician, electrician si tehnician sisteme securitate pentru firma autorizata in instalatii curentii tari si slabi ☎0726.179.998

221. **Ajutor** electricieni angajam cu si fara experienta in vederea calificari pentru lucrari instalatii in constructii. ☎0722.519.862

222. **Ajutor** gestionar Impreuna cu gestionarul receptioneaza marfa de la furnizor si o pregateste pentru livrare. Participa la inventar. Loc de munca in sectorul 1, Sos. Odaii nr. 157-163. Se deconteaza abonamentul Ratb, **2.200 L;** ☎0336.401.262/ 0336.401.262 office@chorus.ro

223. **Ajutor** gestionar Pt. un depozit cu produse alimentare zona Pipera aproape de metruo. Program L-V, 8-16:00. Cv la office@wedohr.ro cu mentiunea ajutor gestionar, tel. **1.500 L;** ☎0729.699.825

224. **Ajutor** gestionar depozit, personal ajutor depozit, manipulare, aranjare, pregatire, ambalare marfa, zona Republica sect 3, salariu atractiv. ☎0723.571.525 interlinecompany@yahoo.com

225. **Ajutor in bucatarie si spalat vase, program luni-vineri 8-17, 1.800 L; ☎0766.900.800**

MASPEX RIO BUCOVINA angajează personal

pentru depozitul din Chitila:

GESTIONARI, STIVUITORIȘTI, LUCRĂTORI DEPOZIT, ȘOFERI DISTRIBUȚIE, AJUTOR PE MAȘINĂ.

Transport asigurat de la stația de metrou 1 Mai (Piața Chibrit). Pachet salarial atractiv.

0742.220.513; 0744.437.845

nicoleta_olaru@rio-bucovina.ro

LOCURI DE MUNCĂ

Cămin de bătrâni situat în cartierul Aviației, angajează:

ASISTENTE, ÎNGRIJITOARE, INFIRMIERE şi PSIHOLOG

www.caminprivat.ro

Locația este premium și oferă condiții deosebite, respectând standardele în vigoare. Salariul este atractiv și motivant.

Dacă doriți să ne ajutați să creștem calitatea vieții seniorilor pe care îi îngrijim și să ne menținem între căminele private de top din țară, vă așteptăm să ne sunați la numărul **0722.621.462** sau trimiteți CV la **caminprivat@gmail.com**

226. **Ajutor** ospatar bar pentru bar, pregatire pahare, pregatire limonada, espresso si alte operatiuni usoare. O zi da, o zi nu, contract de munca norma intreaga, salariu 1500 plus tips; contract de munca. ☎0722.216.666

227. **Ajutor** patiser (femei) pentru patiserie traditionala in zona Unirii, masa, bonusuri. Contract pe perioada nedeterminata. Detalii la telefon; **2.000 L;** ☎0724.570.778

228. **Ajutor** patiserie fara experienta, cu posibilitate de avansare, program 07:00-16:00, sambata si duminica liber, doar femei. **1.500 L;** ☎0761.116.622 gywliano@yahoo.com

229. **Ajutor** pizzar - baiat si fata pentru pizzerie cu livrare la domiciliu, sector 6, preluari comenzi telefonice. Detalii la tel. ☎0785.915.914/ 0766.230.071

230. **Ajutor** pizzar cu sau fara experienta zona centrala, orar 24/48, relatii la telefon ☎0746.909.189

231. **AJutor** vase. Femeie la vase cu sau fara experienta pentru Bistro din Piata Rosetti. Program 2 cu 2, masa asigurata, salariu + bonuri de masa + tips. Informatii la telefon: ☎0745.574.230 ella.translucid@gmail.com

232. **Ajutor** vopsitor Reprezentanta service camioane si remorci, angajam ajutor vopsitor camioane cu experienta, venituri lunare 2.000-4.000 lei, conditii bune de lucru, Bd. Preciziei nr. 11, sector 6, metrou Industriilor, **2.200 L;** ☎0749.102.523/ 0749.102.603 resurseumane@edparts.ro

233. **Ajutori** bucatari pentru bucatarie calda la o firma din zona metrou Pipera. Tura zi 7:30-16:00 (salariul 1800 lei net)sau tura noapte (salariul 1900 lei net) 19:00-05:00. Decont metrou si masa asigurata Telefon; ☎0729.699.825 andreea@wedohr.ro

234. **Ajutori** bucatari, bucatari, salatieri, personal la curatenie, personal la vase, necalificati, soferi, contract de munca, salariu atractiv; ☎0729.682.323/ 0732.525.952

235. **Alpinist** utilitar Beneficii: contract de munca, cazare in Bucuresti. Pentru mai multe informatii, sunati la tel. **3.000 L;** ☎0731.525.872 office@verticalsolutions.ro

236. **Amanetar** casa de amanet situata in sect 3 angajeaza amanetar cu sau fara experienta, salariu atarctiv, plus comision. ☎0733.282.557 bistrohb@yahoo.com

237. **Ambalatoare** manual pentru fabrica de servetele, cu domiciliul in sectorul 4, strada Ilie Oprea nr. 7; ☎0728.879.426

238. **Ambalatoare** pentru producator de cosmetice, zona Berceni. Perioada determinata. Atentie distributiva, disponibilitate pentru munca fizica. Program 2 schimburi; ☎0752.131.581/ 021.460.82.01 contact@papillon.ro

239. **Ambalator** Laborator de cofetarie, angajam ambalator.Descrierea postului: ambalarea produselor de cofetarie si etichetarea lor, pregatirea comenzilor in vederea livrarii. ☎0740.439.062/ 0755.018.909 dul_mi@yahoo.com

240. **Ambalator** depozit Bucuresti ambalator depozit pentru impachetarea produselor(carti). Locatie depozit SemaParc sector 6. Salariu 1.600 Lei net, bonuri de masa, transport decontat. Programare telefonica pentru interviu; ☎0755.086.837 sonia.vijoaica@editura-art.ro

241. **Ambalator** industria cosmetica angajam absolventi de liceu pentru productia de cosmetice. Conditii deosebite de munca, salariu pe cartea de munca plus bonuri de masa. Locatie bulevardul Preciziei. Program L-V, 7.30-16.00 ☎031.437.90.05 ionel.gherghe@exmobi.ro

242. **Ambalator** Karla Fashion pentru sectie confectii de dama. Oferim un mediu de lucru placut, salariu motivant. Zona Teiul Doamnei, Colentina. Detalii la tel., ☎0799.827.900 alexandrae.karlafashion@gmail.com

243. **Ambalator** legume, zona Vitan pentru centru de productie in Bucuresti, zona Vitan. Program de lucru: miercuri - duminica 08:00 - 17:00. Contract de munca pe perioada nedeterminata, o masa pe zi gratuita, echipament de lucru; ☎0785.405.645

244. **Ambalator** manual, fabrica producatoare de mobilier, zona Faur, angajam in conditii avantajoase barbati pentru postul de ambalator. Se ofera salariu motivant . Program de munca de la ora 07:00 la ora 16:00; ☎0723.606.863

245. **Ambalator** preparate culinare Este responsabil de preluarea si ambalarea comenzilor,asigurarea necesarului de materiale pentru ambalare, efectuarea ambalarii precum si depozitarea produselor ambalate. Salariu motivant. ☎0731.617.815 resurse.umane@wuxing.ro

246. **Ambalator**/ gestionar angajam ambalator si gestionar. Receptioneaza si introduce in gestiune marfa, verifica produse si ambaleaza colete pentru livrare. Buc, Sect. 4, job full time. Salariu fix. CV la email; ☎0727.602.242 angajari@xplicit.ro

247. **Ambalatori** in cadrul unei importante fabrici de lacuri si vopsele din Bucuresti. Locatie Bd. Theodor Pallady, metrou Nicolae Tecu. Program: L-V 2 schimburi. Nu necesita experienta **1.700 L;** ☎0799.762.360 job@passion4work.ro

248. **Ambalatori** Societate de productie angajeaza ambalatori in loc Bragadiru. Rugam seriozitate; ☎0744.545.917 adifpreferat@gmail.com

249. **Ambalatori** catering, ajutori bucatari, salatieri, personal la curatenie, personal la vase, necalificati, soferi, contract de munca, salariu atractiv; ☎0729.682.323/ 0732.525.952

250. **Ambalatori** depozit Urgent. Salariu net: 1300 ron, 300 ron tichete. Program 8 ore/ l-v/ 06.3-14.30. Perioada nedeterminata. Locatie sector 6, Militari. Detalii la telefon, **1.600 L;** ☎0737.814.574

251. **Ambalatori** fabrica sector 6 angajam personal barbatesc pentru ambalare produse. Lucru in schimburi. Venituri motivante. Cazare la cerere. Rezistenta efort fizic. Abilitati de citire, scriere. Interviuri - str. Preciziei, nr. 28; ☎021.317.38.00

252. **Ambalatori** femei sau barbati angajam ambalatori pentru firma ambalare produse de bacanie, zona 23 August. Salariu net intre 1600-2100 ron/luna. Rugam seriozitate; **2.100 L;** ☎021.361.28.28 licitatii@ketos.ro

253. **Ambalatori** sector 6 femei barbati pentru fabrica de mobila, program de luni-vineri, 8h/zi. Salariu 1300 Ron net + bonuri de masa 200 Ron. Locatie Piata Giulesti. Detalii la telefon **1.300 L;** ☎0723.427.247

254. **Ambalatori,** personal industria cosmetica. Angajam ambalatori productie cosmetica. Conditii de munca deosebite. Program de lucru: 07,30 - 16,00. Salariu pe cartea de munca, bonuri de masa. Locatie: Bucuresti, ionel.gherghe@exmobi.ro

255. **Angajam** asistent (a) medical. Cabinet stomatologic angajeaza asistent a) medical generalist. Zona Militari, statie metrou Gorjului. ☎0723.365.869 b13dgj@yahoo.com

256. **Angajam** bucatar pentru restaurant cu specific international, oferim salariu avantajos, bonusuri, asiguram transportul si un mediu de lucru placut **2.500 L;** ☎0752.206.746 rusdrs@yahoo.com

257. **Angajam** MONTATORI doar cu experienta pentru usi interior si usi exterior, scari din lemn. Salariul pana la 3800 ron, contract de munca. Permis cat. B constituie un avantaj. **3.800 L;** ☎0742.999.081

258. **Angajez** sau inchiriez post de coafura, manichiura, cosmetica, frizerie pentru salon Campia Libertatii, Basarabiei; ☎0726.116.830

259. **Angajez** tehnician service GSM zona Dorobanti Firma cu vechime in domeniul reparatiilor GSM anaeaza tehnician service. Vechime in domeniu minim 3 ani. Salariul in functie de abilitati. Amabil, sociabil. ☎0767.311.763

260. **Animator** socio-educativ loc de joaca copii Mega Mall. Program de lucru in ture 9-17:30, 14:00-22:30 (8 h/zi, 5 zile/sapt). Daca esti o persoana deschisa, energica si mereu cu zambetul pe buze, te asteptam in echipa noastra. **1.500 L;** ☎0756.060.008 andreea@gymboland.ro

261. **Arhitect,** inginer, angajez inginer, cunostinte bune in autocad, permis, cunoasterea limbi engleze sau franceza, experienta in tamplarie aluminiu si perete cortina. Salariu avantajos. Asteptam cv la angajariv@gmail.com angajariv@gmail.com

262. **Artifex societate comerciala cu sediul in Focsani Bdul.Bucuresti nr.12, angajeaza mecanic intretinere si reparatii masini de cusut, masini speciale si automate. Se cauta persoane cu experienta, precum si doar cu un bagaj minim de cunostinte, cu posibilitatea instruirii la locul de munca. CV-urile se pot trimite la: info@artifexfashion.com. Detalii la: 0731130532 ☎0731.130.532**

263. **Asist** vanzari lucrator comercial vanzator Baneasa esti dornica de afirmare, stii sa te faci placuta si sa te apropii de clienti, iti place sa vinzi, te asteptam in minuntatul nostru colectiv. Suntem tineri si ne place ceea ce facem; ☎0726.182.571 office@annebebe.ro

264. **Asistant** manager luxury brand Angajam asistant manager comunicativ, organizat, dornic de implicare, iubitor de frumos. Apreciem cunostinte de contabilitate primara excel, word, photoshop, saga, atentie la detalii si memorie. Office@annebebe.ro

265. **Asistent** electrician auto reprezentanta service camioane si remorci angajam asistent electrician auto,diploma de electrician, fara experienta oferim conditii bune de lucru, bd. Preciziei, rog trimiteti CV la email; **2.000 L;** ☎0749.102.603/ 0749.102.608 resurseumane@edparts.ro

266. **Asistent** farmacie Angajam asistent farmacie pentru drogherie, in zona P-ta Alba Iulia, detalii la numarul de telefon. ☎0727.699.696

267. **Asistent** manager Cerinte: sex masculin, minim 1 an experienta in domeniu, carnet de conducere categoria B obligatoriu, studii superioare tehnice de specialitate constituie un avantaj. ☎0727.687.450 claudiu.moisiev@yahoo.com

268. **Asistent** manager contabilitate primara Horeca-alimentatie publicaCunostinte de contabilitate primara, Nir, retete, inventare, facturi,excel. Pachet salarial atractiv. CV pe mail; ☎0721.360.898 mirela.ilies@maxestate.ro

269. **Asistent** manager cunostinte PC (e-mail, Excel, Word), comunicativa, serioasa, abilitati de organizare, contract de munca, salariu atractiv; foodserv2018@gmail.com

270. **Asistent manager, casiere-receptionere, pt. saloane coafor, salariu 1.900 Ron/ 15 zile, zona: Sos. Oltenitei, Berceni, Titan, Obor, Drumul Taberei, Rahova, B-dul Chisinau. Tel.: ☎0731.955.755/ 0721.000.376**

271. **Asistent manager, casiere-receptionere, pt. saloane coafor, salariu 1.900 Ron/ 15 zile, zona: Sos. Oltenitei, Berceni, Titan, Obor, Drumul Taberei, Rahova, B-dul Chisinau. Tel.: ☎0731.955.755/ 0721.000.376**

272. **Asistent** manager, functionar administrativ IFN sediu Stefan cel Mare,cunostinte Word, Excel, PC, rel. clienti, operare date, contab primara, pers serioasa, organizata, mediu profesionist, salariu motivant bonusuri pt. realizari, rugam CV e-mail, ☎0733.075.558 mcr_consult@yahoo.com

273. **Asistent** manager. Secretara pt Director executiv Group Continental din Tel Aviv - Lant Hotelier si Investitii Imobiliare. Cunostinte minime Limba Engleza, Operare PC - Disponibilitate de a calatori & babysitting. **800 €;** ☎0726.705.200 recruitmenttelaviv@gmail.com

274. **Asistent** mecanic pentru reprezentanta service camioane si remorci, ucenici, fara experienta, cu diploma de mecanic, oferim conditii bune de lucru, oferim specializare, seriozitate, Preciziei nr. 11. **1.900 L;** ☎0749.102.608/ 0749.102.523 resurseumane@edparts.ro

287. **Asistenta** medicala, camin Colosseum, camin de batrani, sect. 5, angajeaza asistenta medicala, asistent medical pentru program in ture de 12h sau part-time. Oferim salariu motivant, contract de munca. Detalii la tel. Virgil Patulea, ☎0722.266.143 colosseum.camin@yahoo.com

288. **Asistenta** online, castiga 10.500 $/luna. Activeaza ca model online si beneficiezi de bonus 3.000 Lei la angajare, fitness si make-up gratuit. Program la alegere. Sunt acceptate si persoane fara experienta. Salariu 3.700 Lei; **5.700 L;** ☎0744.378.116 officemystic@yahoo.com

289. **Asistenta** pentru birou traduceri zona sector 1 (Dorobanti/ Victoriei), se cere cunoasterea impecabila a limbii romane, seriozitate, punctualitate. Salariul negociabil **2.000 L;** ☎0724.334.580 cazimir.danaila@gmail.com

290. **Asistenta** personala Caut d-ra aspect fizic placut care in timpul liber doreste o colaborare. Permisul de conducere reprezinta un avantaj. Posibil part sau full time.Rog foto si det pe mail adrian.adrian150@yahoo.com **1.000 €;** adrian.adrian150@yahoo.com

291. **Asistenta** vanzari productie cu experienta in productia de jaluzele, coperting, folie transparenta, sticla glisanta, tamplarie.Program 8-17 l-v. Experienta obligatorie. Cunostinte calculator obligatorii. **2.000 L;** ☎0763.657.951 liviu@jaluzeleprestige.ro

292. **Asistenta,** Societate acreditata ANRE, Daca esti tanara, cu spirit de echipa, vrei sa lucrezi intr-un domeniu nou, intr-o echipa de tineri, cu program flexibil, atunci locul tau este alaturi de noi. Pentru mai multe detalii la tel. **1 €;** ☎0734.817.901 acoelectric@yahoo.com

293. **Asistente** manager (secretare) clinica medicala de lux, angajeaza in conditii deosebite, asistente manager, receptionere. Se ofera salariu atractiv, contract de munca, bonusuri. Aspect fizic placut, seriozitate, ☎0766.483.103

294. **Asistente** medicale pt. clinica dentara lux se ofera salariu atractiv si conditii de munca deosebite. Aspect fizic placut, seriozitate si punctualitate. Cu sau fara experienta. Detalii tel. ☎0766.483.103

Ai peste 40 de ani și cauți un loc de muncă stabil și bine plătit?

Câștigă mii de $ pe lună

GARANTAT!

doar stând de vorbă pe internet!

0720.418.000

306. **B3ton** RestoBar angajeaza bucatar si ajutor bucatar conditii de munca foarte bune. Program 2 zile cu 2 zile. Salarizare bucatar 3.000 Lei, ajutor bucatar 2.000 Lei cu posibilitatea de crestere a salariului.Masa asigurata, **3.500 L;** ☎0724.590.863

308. Baduc SA angajeaza operator calculator cerinte: studii medii/ superioare; cunostinte operare pc si Microsoft Office; atentie la detalii, atentie distributiva, spirit de observatie, comunicare si memorie buna; ☎0745.101.251 liliana.constantin@baduc.ro

309. **Baduc** SA angajeaza sofer si sofer macaragiu permis de conducere categoria B,C si E, certificat de pregatire profesionala eliberat ARR, transport marfa, valabil, cartela tahograf, valabila, experienta min. 3; macaragiu cu autorizatie valabila. ☎0745.349.022 autobaza@baduc.ro

319. **Barbati.** Firma textile angajeaza barbati, incepatori lacatus, femei pentru productie in fabrica. Program L-V 08.00-17.00, salariu atractiv, tichete masa, decontarea transportului. ☎031.438.18.85

320. **Barista,** nu necesita experienta, acest post implica comunicarea cu oaspetii cafenelei, prepararea de bauturi pe baza de cafea si nu numai. Posibilitate de training si specializare in domeniul cafelei. ☎0746.292.697 raul.man@narcoffee.com

321. **Barman** Braserie zona Aviatorilor angajam barman si ajutor barman. Program 15 zile/luna. ☎0766.568.537

322. **Barman** cantina situata in Pipera angajeaza barman sau ajutor de barman (cu sau fara experienta). Program l-v (8-17). Se asigura training, salariu atractiv si bonusuri, mediu de lucru placut. ☎0742.668.259 mihai.samson85@yahoo.com

323. **Barman** cu experienta pt locatie in centrul vechi, str. Smardan nr 27. Salariu 1500 lei, program 2/2. Pentru detalii suplimentare, sunati zilnic dupa ora 11:00. ☎0727.572.000 colan_iuliana@yahoo.com

324. **Barman** La Popas Rustic Diana, comuna Belciugatele, judet Calarasi, la doar 25 km de Bucuresti, Pantelimon. **1 L;** ☎0758.230.731 mihaeladinel77@gmail.com

325. **Barman** pentru loc joaca copii in cadrul Mega Mall. Program de lucru in ture 9-17:30, 14:00-22:30, 8h/zi, 5 zile/ saptamana, cu 2 zile libere; **1.600 L;** ☎0756.060.008 andreea@gymboland.ro

326. **Barman** pentru restaurant si terasa La Crama in orasul Magurele, asiguram salariu 2000 ron net, comision din vanzare. **2.000 L;** ☎0723.580.658

327. **Barman** restaurantul Cherhanaua Ancora angajeaza barman. Salariu motivant; ☎0786.372.937 angajaripersonal.ancora@gmail.com

328. **Barman** terasa/restaurant, zona National Arena, angajam Barman. Va rugam sa ne contactati la numarul din anunt; ☎0786.149.279

329. **Barman** White Lion Pub & Grill, str Lujerului nr. 40, langa Plaza Romania, Drumul Taberei, angajeaza barman cu experienta, carte de munca, asigurat transport plus alte avantaje, **1.600 L;** ☎0770.792.738 home.mariobadescu@gmail.com

330. **Barman** cu experienta Bite cauta barman cu experienta pentru gestionarea activitatii de lucru in bar. Program 2 cu 2, 10-23. Se asigura transport si o masa pe zi. Salariul 1.500 lei + bonus. **1.600 L;** ☎0723.169.862/ 0723.169.862

331. **Barman** pentru restaurantul Cismigiu, vino sa lucram impreuna intr-o cladire emblematica a Bucurestiului si sa oferim oaspetilor nostri o experienta de neuitat. Iti oferim un prgram flexibil, venituri peste medie si o noua experienta; ☎0731.322.472 resurse.umane@stadio.ro

332. **Barman** pentru Terasa Florilor, iti place sa prepari o cafea buna, un coktail deosebit sau sa vi cu o reteta noua de limonada pe care sa o punem in meniul nostru si tu sa fi mandru de asta, vrei sa-ti cunosti viitorii colegi, ☎0745.147.766 dragos@terasaflorilor.ro

333. **Barman** restaurant pentru locatia noastra Social 1 situat pe bld. Unirii nr. 1, program flexibil full-time, salariu motivant + bonusuri. Detalii la nr. de telefon sau e-mail ☎0731.322.472 resurse.umane@stadio.ro

334. **Barman** si ospatar zona Obor Hashtag Pub angajeaza barman pentru locatia de pe Sos. Mihai Bravu nr. 32, zona Obor, salariu atractiv si bonusuri in functie de realizari. Tips; ☎0728.523.059 office@hashtagpub.ro

335. **Barman** si ospatari Cafenea Centrul Vechi angajeaza ospatari si barmani. Salariu atractiv care va creste lunar in functie de implicare. ☎0754.352.837 Lin.dana34@yahoo.com

336. **Barman** si ospatarita. Shiva coffee angajeaz? barman si ospatarita Program 2 cu 2 salariu avantajos. Colectiv prietenos. Contract de munca 8 ore. Mai multe detalii la interviu: ☎0766.294.460 b244lcy@gmail.com

337. **BARMAN,** Bistro din zona centrala angajeaza barman, ajutor barman preferabil cu experienta. Mai multe informatii la tel. sau CV la; ☎0745.574.230 ella.translucid@gmail.com

338. **Barman,** ajutor barman restaurant situat in zona centrala angajeaza barman cu experienta in domeniu si ajutor barman. Conditii de munca avantajoase; ☎0729.520.111

339. **Barman,** ajutor barman restaurant zona Obor angajeaza barman cu experienta si ajutor de barman, program 2 zile cu 2 libere mai multe detalii la telefon. ☎0723.503.171/ 0761.261.781 stefan_jercau@yahoo.com

340. **Barman,** ospatar Cautam tineri sociabili si dornici sa invete cu sau fara calificare pt. restaurant situat pe calea Victoriei, salariu atractiv, program flexibil. ☎0724.893.394 adrian.cibotariu890420@gmail.com

341. **Barman,** urgent, relatii la tel. dupa ora 12.00; ☎0722.205.020/ 021.260.06.82

342. **Barman-ospatar,** club de biliard Mercury, situat in sectorul 2 cauta fete/baieti spre angajare pentru postul barman/ospatar; ☎0726.605.399

343. **Barmani** sau ajutor barman Angajam barman sau ajutor de barman, pachet salarial atractiv, mediu de lucru placut, intr-o echipa tanara, dedicata. Zona Pipera-Tunari, permisul de conducere este obligatoriu. ☎0724.477.267

344. **Barmani** si pizzari salarii atractive plus tips. **3.000 L;** ☎0723.132.765 mihaeladianazanoaga@gmail.com

345. **Barmani,** barmanite, personal pentru servire bauturi. Cerinte: aspect fizic placut, bune abilitati de comunicare. Oferim: pachet salarial atractiv, program de lucru in ture, echipa tanara. In mall Vitan; ☎0765.062.581 cariere@gameworld.ro

346. **Barmani,** barmanite pt. Luna Cafe & Bistro. Program de lucru avantajos. Punct lucru: str. Viitorului 32, sector 2, punct reper Piata Gemeni. Trimiteti CV-ul pe adresa de email, **1.800 L;** ☎0771.609.431 info@cafeluna.ro

347. **Barmani,** ospatari, locatie in zona Herastrau, angajam barmani, ospatari, picoli si personal curatenie. Kayo Garden tel. ☎0724.968.386 pifpifosu@gmail.com

348. **Beijing** Fengluo Youhong Trading Co Filiala Ilfov SRL, avand CUI 36762520, scoate la concurs 1 post de lucrator bucatarie (spalator vase mari). Conditii: studii gimnaziale. Selectie de CV: 03.09.2018; ☎0723.732.545 beconsult@yahoo.com

349. **Bellboy** hotel, hotel 4 stele, zona Baneasa, angajeaza bellboy (curier/ bagajist). Cunostinte minime lb. engleza. Conditii avantajoase. ☎0742.224.514 office@phoenicia.ro

350. **Belviso** centrul vechi angajam pizzar, aj bucatar angajam persoane cu chef de munca pentru urmatoarele posturi. Barman 2200 lei plus tips 4 zile pe sapt. Pizzar 170 lei/zi. Ajutor bucatar program 2 cu 2. Salariu 1800--2000 lei in functie de exp. **2.000 L;** ☎0723.693.149

351. **Beton** Resto Bar angajeaza barman, cautam barman cu experienta, dornic de munca, responsabil. Program 2 zile cu 2 zile.Asiguram masa. Contract de munca. Tips atractiv. In zona Parcul Carol. **1.600 L;** ☎0724.590.863

352. **Biz Service Afumati angajeaza mecanici, tinichigii, vopsitori si necalificat/ajutor mecanic; ☎0753.200.780/ 0761.392.404**

353. **Bona** Particular, angajez bona interna cu experienta pt ingrijire nou nascut. Contractul se desfasoara pe o perioada determinata de 3 luni. Salariul se va negocia in urma interviului. **2.500 L;** ☎0730.524.454

354. **Bona pentru sector 1 - zona de centru Bucuresti, program luni-vineri sau regim intern (cazare-masa). Experienta reprezinta avantaj. ☎0746.157.070**

355. **Bona** cu engleza sau franceza, urgent, pentru fetita 4 luni, program 7.30-17.30, L-V, Dorobanti, 2500 lei. Familieto comision 20% din primul salariu **2.500 L;** ☎0724.617.662 office@famileto.ro

356. **Bona** cu experienta, cartier Aviatiei Cautam o persoana cu experienta pentru copil de 1 an si 5 luni, nefumatoare, ortodoxa, educata si rabdatoare. Program 10 ore. Salariu negociabil, ☎0721.326.297 mariusmarinas@gmail.com

357. **Bona** externa Herastrau, 8-10 h/zi, **2.800 L;** ☎0726.637.102

358. **Bona** in Bucuresti pentru familii deosebite angajam bone cu experienta pentru familii deosebite din Bucuresti. Oferta salariala lunara: 3000-3500 lei. Conditii de lucru exceptionale. Programari telefonic sau trimite CV si te vom contacta noi **3.500 L;** ☎0735.179.929/ 021.223.23.59 office@profiles.ro

359. **Bona** in Drumul Taberei angajez bona in sectorul 6 Drumul Taberei langa Parcul Moghioros pentru baietel de 1 an si 7 luni, nefumatoare; ☎0721.062.937

360. **Bona** interna nefumatoare, pentru 2 baieti care merg la gradinita si scoala, 2 week-end-uri libere pe luna, doar termen lung ☎0737.041.322

361. **BONA** INTERNA pt. 2 baieti: 3 ani si 5 ani (merg la gradinita pana la 13.00), program intern cu 2 weekend-uri libere/luna. Atributii: ingrijea copiilor, menaj usor. Detalii la telefon, **2.800 L;** ☎0761.114.161 vision_ro@yahoo.com

362. **Bona** interna cu experienta, cazare, masa, weekend liber, **3.000 L;** ☎0726.637.102

QFORT™

proiectat să reziste

CAUTĂ MONTATOR SISTEME TÂMPLĂRIE TERMOIZOLANTĂ

Cerințe personal:

- **Studii medii**
- **Capacitate de lucru în echipă**
- **Abilități tehnice**
- **Disponibilitate de deplasare pe distanțe medii și lungi**
- **Bune abilități de comunicare**

Experiența în domeniu și permisul de conducere categoria B reprezintă un avantaj.

CV-urile se pot trimite pe adresa de email: madalina.chirita@casanoastra.ro

Telefon contact: 0727 737 406

275. **Asistent** medical centru rezidential seniori din bucuresti, sector1, angajeaza asistent /asistenta medical. Oferim conditii de munca civilizate, carte de munca. Salariu de pornire 2200 ro net; **2.200 L;** ☎0724.202.609 Office@lalacasabunicilor.ro

276. **Asistent** medical centrul geriatric Senior Center, isi mareste echipa. Angajam asistent medical in centrul din Pipera-Jolie Ville. Program si salariu motivant. ☎0724.205.565 andra@senior-center.ro

277. **Asistent** medical, camin de batrani particular angajeaza asistente. Relatii la telefon: ☎0722.621.462 caminprivat@gmail.com

278. **Asistent** ofertare - agentie de publicitate realizeaza propunerile pentru a prezenta oferta si costurile clientilor. Activitatile specifice sunt legate de gestionarea campaniilor de publictate; **2.000 L;** ☎0740.769.050 office@magicpromo.ro

279. **Asistent** vanzari pentru magazin alimentar situat in sectorul 6 ☎0770.470.215

280. **Asistenta** manager cu experienta in salon de infrumusetare, salariu atarctiv 2200 lei carte de munca platita pe 8 ore, program 2 zile da 2 nu, zona metrou Gorjului, cv pe mail:office@cmstill.ro **2.200 L;** ☎0724.357.422 office@cmstill.ro

281. **Asistenta** medicala Cabinet stomatologic angajeaza asistenta medicala cu libera practica (obligatoriu), fara obligatii (avem multi pacienti si nu sa poate lipsi) program full time, shahram.salemi@gmail.com

282. **Asistenta** medicala Gradinita particulara, zona Drumul Taberei, angajeaza asistenta medicala. ☎0724.032.742 secretariat@gradinita-daria.ro

283. **Asistenta** medicala prezentabila, serioasa, cunostinte calculator pentru medicina de familie cu libera practica si malpraxis. Salariu atractiv si bonusuri. Trimiteti cv marabarbu662@gmail.com marabarbu662@gmail.com

284. **Asistenta** medicala centru de paliatie varstnici servicii de nursing (schimbat pampers), daruire in profesie, prezenta placuta,rabdatoare, politicoasa, sa ofere respect si sa fie apreciata, cursuri si team-building-uri, abilitatile PC, **2.700 L;** ☎0729.381.866 casasuter@gmail.com

285. **Asistenta** medicala med familie Bucuresti medic fam cu cab in sec 2 angajez asistenta medicala norma intreaga, brut 2610, tichete masa. **19 L;** ☎0744.645.039 cmi.negrean@gmail.com

286. **Asistenta** medicala, program 8 h L-V, gradinita privata sector 3; ☎0720.371.206

295. **Asistente** si infirmiere pentru camin de batrani Bucuresti, urgent. Conditii avantajoase. Relatii la tel.: ☎0744.321.376/ 0728.555.959

296. **Asistenti** medicali la un camin de batrani. Salariu negociabil **2.500 L;** ☎0758.074.440 caminulsfdumitru@gmail.com

297. **Asistenti** medicali, kinetoterapeuti, infirmiere, femei de serviciu, mesteru casei pentru centru privat de recuperare in Bucuresti; ☎0799.755.553/ 0785.352.720

298. **Asociatia** de proprietari bl. 4A, sc. 2, Bd. Unirii nr. 17, Bucuresti angajeaza portari, pensionari la limita de varsta. Relatii la tel. ☎0722.588.110

299. **Assistant** manager administrator contabilitate Cautam colega dornica de dezvoltare si implicare in activitati diverse din cadrul firmei (contabilitate primara, administrare, logistica, achizitii), ☎0726.221.274 office@annebebe.ro

300. **Assistent** manager - secretara manager cauta: asistenta personala cu sau fara experienta, educata, aspect fizic placut cu o varsta maxima de 45 de ani.Luni-vineri 6 ore pe zi. Trimite CV + poze; **1.000 €;** ☎00000000000 sales.paganini@gmail.com

301. **Atelierele** Patriarhiei Romane, Sos. Oltenitei nr. 255, angajeaza: ajustor metale, cizelor metale, ingrijitoare fabrica (femeie de serviciu), tamplar (tamplarie clasica). Relatii suplimentare la tel. CV-urile pot fi depuse pe adresa de email; ☎0731.036.759 atelierelepatriarhiei@yahoo.com

302. **Austrian** Bio Cleaning angajeaza personal calificat, femei si barbati pentru servicii de curatenie si gradinarit; ☎0736.393.114

303. **Automatist** Societate angajam electromecanic, ptr. asigurare service si mentenanta toalete automate, permis cat. B, disponibil munca teren, program 8 h, doua schimburi, avantaje, auto, telefon serviciu. ☎021.311.00.11 comexrom@yahoo.com

304. **B3ton** Resto Bar angajeaza ospatar, ospatarita restaurantul B3TON, angajeaza ospatarita / ospatar cu experienta, program 2 zile cu 2 zile. Masa asigurata. Contract de munca. Bd. Marasesti nr. 2B bl.C, sc. 3. parter. Zona Parcul Carol; **1.600 L;** ☎0724.590.863

305. **B3ton** RestoBar angajeaza ajutor de bucatar Conditii de munca foarte bune. Program 2 zile cu 2 zile libere. Masa asigurata, tips, transpsort asigurat,cu posibilitatea de crestere a salariului, **2.000 L;** ☎0724.590.863

307. **BA Glass Romania SA, cel mai mare producator din Romania in domeniul sticlariei angajeaza: muncitor necalificat, sortator produse sticla (femei), lacatus mecanic, motostivuitorist, electromecanic. Beneficii: - pentru persoanele din afara Bucurestiului oferim cazare. Relatii suplimentare la departamentul Resurse Umane, tel. sau la sediu str. Theodor Pallady nr. 45, sector 3; ☎021.201.85.94/ 021.201.85.07**

310. **Bagajist** hotel cu experienta cu posibilitatea de a invata receptie,zona piata Romana,engleza si calculator obligatoriu . Salariu 1800 . Se poate lucra si part-time . ☎0722.878.512

311. **Bagajist,** persoane cunoscatoare ale limbii engleze pentru hotel, care sa ajute receptionerii si clientii cu bagajele. Program de lucru 12/24 - 12/48 ore. Salariul 1400 RON+spor de noapte; **1.400 L;** ☎0751.190.463 mihaela.mitrila@ramadaplazabucharest.ro

312. **Baiat** depozit magazin piese auto magazin piese auto,angajam baiat depozit cu permis auto categoria B. Responsabilitati: receptie marfa, aranjarea si gestionarea pieselor, consiliere clienti in magazin. Mai multe detalii la interviu; ☎0741.070.998 filaret@o-tech.ro

313. **Baiat** pentru magazin si depozit, fara experienta in zona Doraly Afumati. Program 8 ore. Salariu 2000 lei. **2.000 L;** ☎0766.664.996/ 0766.664.996 mirel172004@yahoo.com

314. **Baieti** si fete, pregatire, ambalare legume fructe pentru depozit frigorific situat in cartier Berceni, langa magazinul Metro. Program L-V: 07-17, S: 07-14. Autobuze 312; 141; 220; 232; **1.800 L;** ☎0722.242.797/ 0722.600.959 simaimpex@yahoo.com

315. **Baieti,** fete pentru receptie, suntem o firma parbriz. Cautam oameini serios cu saraiu bun. **2.000 L;** ☎0720.258.791 alin9635@gmail.com

316. **Baneasa** Zoo agent curatenie, firma de curatenie angajam personal intretinere in ansamblu rezidential de lux Pipera-zoo. Program fix 7:30-15:30, decontare, contract de munca, plata lunara fara intarziere. Tel: **1.400 L;** ☎0771.449.760

317. **Barbati** pentru productie, urgent muncitori si rezistenti la efort fizic pentru manipularea bidoanelor pline (19L). Oferim salariu 2.000 lei plus decontare transport. Detalii la numarul din anunt ☎0732.713.290/ 0725.050.493 recrutare@lafantana.ro

318. **Barbati,** personal curatenie, sofer, firma galimex angajeaza barbati pentru curatenie in echipe de interventii, lucru la inaltime (spalat geamuri). Preferabil sa aiba carnet de conducere. Rugam seriozitate ☎021.330.17.96 rmc@galimex.ro

IRBIS GUARD GRUP

angajează:

ŞEF TURĂ

AGENŢI SECURITATE

AGENŢI INTERVENŢIE

RECEPŢIONERI

Salarizare cuprinsă între 1500 - 2000 RON

Contact: **0786 189 306**

www.irbisguardgrup.ro

Angajăm

PERSONAL CURĂŢENIE:

• ÎN PIAŢA BUCUR OBOR

Salariul net: 1.300 + bonuri de masă

• ÎN SPAŢII COMERCIALE, SĂLI DE CINEMA ŞI CLĂDIRI BIROURI

Program 8 ore, bonuri de masă, contract de muncă.

Salariul net: 1.400-1.900 Lei

Relaţii la tel: 031.101.21.39/ 0722.763.974

LOCURI DE MUNCĂ

BA GLASS ROMANIA SA

Cel mai mare producător din România în domeniul sticlăriei angajează:

- **MUNCITOR NECALIFICAT**
- **SORTATOR PRODUSE STICLĂ - (FEMEI) -**
- **LĂCĂTUŞ MECANIC**
- **ELECTROMECANIC**

Beneficii:

- pentru persoanele din afara Bucureştiului oferim cazare

Relaţii suplimentare la departamentul Resurse Umane

Telefon: 021.2018.594, 021.2018.507

sau la sediul din str. Theodor Pallady nr. 45 sector 3

363. **Bona** interna, 4 copii varste intre 7 ani si 4 luni, dorim atentia exclusiva la copii. Dorim persoana apta pt. post deschisa, fara vicii, energica, liber la 2 saptamani, **2.500 L;** ☎0760.455.399

364. **Bona** interna, 2 weekenduri libere, zona centrala Familie deosebita angajeaza o doamna pentru o fetita in varsta de 1 an in zona Herastrau. Programul de lucru va fi intern. Se ofera libere 2 weekenduri/ luna. Atributii: pregatit masa, mers in parc, jocuri, **3.000 L;** ☎0721.129.288/ 0738.553.001

365. **Bona** interna, cu experienta, cazare, masa, weekend liber, **3.000 L;** ☎0726.637.102

366. **Bona interna, cu experienta, pentru ingrijire nou-nascut, in Otopeni. Contract 3 luni, salariu motivant. CV la: lexiconromania@yahoo.com**

367. **Bona** interna. Bona 5 copiii 3 merg la scoala) dorim exclusiv activitati cu copiii, persoana fara vicii, calma iubitoare de copii , gospodina, **3.000 L;** ☎0760.455.399

368. **Bona** Militari, copil 1,5 luni, 8 h/zi, **2.000 L;** ☎0726.637.102

369. **Bona** nou nascut menaj si calcat, str. Fizicienilor Persoana calma si responsabila, care sa respecte indicatiile parintilor, experienta cu copii constituie un avantaj, apt. 3 camere, supraveghere video, L-V 8:00 - 17:30,cerem recomandari si analize medicale. **2.000 L;** ☎0745.386.193

370. **Bona** nou nascut, str. Fizicienilor, piata Ambrozie persoana calma si responsabila, care sa respecte indicatiile parintilor, experienta cu copii constituie un avantaj, apt. 3 camere, L-V 8:00 - 17:30; **2.000 L;** ☎0745.386.193

371. **Bona** pentru baietel de 1 luna - zona Pantelimon familie deosebita, cautam bona pentru baietelul nostru abia nascut. Locuim la casa in zona Piata Delfinului. Putem oferi 20 lei/ora. Minim 200 de ore/luna (aproximativ 10 ore/zi de Luni pana Vineri); **4.000 L;** ☎0769.237.101 adrian.vasile@yahoo.com

372. **Bona** program 08:30-18:30. Suntem in cautarea unei bone care sa faca parte din familia noastra. Bona va avea in grija un baietel de 1 an si 10 luni. Nefumatoare, rabdatoare si cu experienta in ingrijirea copiilor, ☎0721.082.099

373. **Bona** Vitan, 4 h/zi, 16-20, menaj usor si supravegheat copil, **1.000 L;** ☎0726.637.102

374. **Bona** zona Gorjului, langa metrou cautam bona pentru copilul nostru de 4 ani, varsta bonei maxima 50 de ani, cu experienta, program de lucru 10 ore pe zi, se solicita referinte si cazier. Din septembrie; **2.000 L;** ☎0741.111.094 oana.ochiana@gmail.com

375. **Bona** zona sos. Alexandria, sector 5. Cautam bona pentru fettitele noastre gemene in varsta de 2 ani si jumatate. Cerinte: experienta in domeniu (recomandarile constituie un avantaj), orientata catre jocul cu copii, blanda, grijulie, calma, **2.000 L;** ☎0788.212.814 miks_badea@yahoo.com

376. **Bona** zona Timpuri Noi, caut bona pentru fetita de 4 ani pana in primavara, urmand ca din primavara, cand va merge la gradinita sa aiba grija de bebe de 5 luni, va pregati si mancare. Programul este 8-18, mama sta 1 an acasa. ☎0724.047.724

377. **Bona,** cautam bona regim intern pentru baietel de 2 ani si o fetita de 3 ani, zona Straulesti, Bucuresti, **2.800 L;** ☎0766.885.185

378. **Bona,** 5h/zi, l-v, sector 2 Angajam o doamna pentru un baietel in varsta de 9 ani in zona Pantelimon. Se va lucra in intervalul 11:30-16:30, luni-vinerii. Atributii: ajutor teme, preluat de la scoala si condus la activitati, **1.500 L;** ☎0721.129.288/ 0738.553.001

379. **Bona,** 8 ore, 2000 lei, Pipera Cautam o persoana care sa aiba grija de un bebelus, program de 8 ore pe zi, de luni pana vineri, in zona Pipera, salariul 1.800-2.000 de lei, **2.000 L;** ☎0720.689.454/ 0747.614.370 office@elite-jobs.ro

380. **Bona,** 8 ore, 2000 lei, Unirii Cautam o persoana pt a avea grija de un baietel de 6 luni, 8 ore, de luni pana vineri, salariul 1.900 de lei negociabil; zona Unirii, **2.000 L;** ☎0720.689.454/ 0747.614.370 office@elite-jobs.ro

381. **Bona,** 8h/zi, L-V, sector 3 cautam o doamna blanda, calda pt. un baietel in varsta de 1 an in zona Piata Muncii (5 min. de mers pe jos de metrou). Program: 13:00-21:00, luni-vineri. Atributii: pregatit masa, mers in parc, jocuri, etc **2.500 L;** ☎0721.129.288/ 0738.553.001

382. **Bona,** 8h/zi, l-v, sector 4 Cautam o doamna calma, calda pt un baietel in varsta de 8 luni in zona Berceni. Programul de lucru va fi in intervalul 07:30-15:30, luni-vineri. Atributii pt copil (jocuri si activitati, mers in parc), **1.800 L;** ☎0721.129.288/ 0738.553.001

383. **Bona,** 9 ore, Piata Domenii Cautam o doamna care sa aiba grija de un copil; 9 ore/zi, de luni pana vineri; zona Piata Domenii; salariul 1900 de lei; iar daca se ocupa si de menajul apartamentului, salariul este de 2200 de lei. **2.200 L;** ☎0720.689.454/ 0747.614.370 office@elite-jobs.ro

384. **Bona,** 9h/zi, L-V, sector 2 cautam o doamna calma, calda pt un baietel in varsta de 1 an si jumatate in zona Lacul Tei. Program de lucru; 08:00-17:00, de luni pana vineri. Atributii: pregatit masa copilului, mers in parc, jocuri **2.000 L;** ☎0721.129.288/ 0738.553.001

385. **Bona,** ajutor de mama Caut bona pt 2 gemeni (baieti) in judetul Ilfov, program de 9 ore. Va sta in permanenta cu mama. Bebelusii au 7 luni si sunt diversificati. Activitatile ei sunt strict legat de copii, **1 L;** ☎0745.102.873 clau_n2004@yahoo.com

386. **Bona,** ajutor in casa cautam o doamna care sa ne ajute cu treburile zilnice in casa: menaj zilnic usor, calcat, ajutor la nevoie cu bebe de 7 luni. Program de 6 h/zi sau 8 h/zi, de luni pana vineri. **1.500 L;** ☎0744.752.550 clara.sindili@gmail.com

387. **Bona,** angajare imediata Aviatiei, 8 ore, copil 4 luni, 2500 lei. Titan, 9 ore, copil 2 ani, 2000 lei. Unirii, 10 ore, 2.500 L, copil 1 an. Herastrau, fetita 1 an, 10 ore, 2.300 L. Bona interna, copil 10 luni, 3500 Lei, **3.500 L;** ☎0724.617.662 office@familento.ro

388. **Bona,** fetita de 1 an, 10 h/zi, Piata Victoriei, 2.000 lei. Bona, copil de 1 an si 7 luni, de la 14:00- 22:00, se plateste transportul, Otopeni, 2000 lei. Bona fetita de 10 luni, 6 h/zi sau 8 h/zi, Colentina, 2000 lei. ☎0764.185.105/ 0764.949.331

389. **Bona,** fetita de 1 an, Titan, Costin Georgian, 1.500 lei. Bona copil de 2 ani si jumatate, 4 h/zi, Tineretului, 1000 lei. Bona fetita 7 ani, 8 h.zi, Tineretului, 2.000 lei; ☎0764.185.105/ 0764.949.331

390. **Bona,** Militari, copil 1,5 luni, 8 h/zi, **2.000 L;** ☎0726.637.102

391. **Bona,** Vitan, 4 h/zi, 16.00-20.00, menaj usor si supravegheat copil, **1.000 L;** ☎0726.637.102

392. Bona, zona Drumul Taberei, Cautam bona cu experienta pentru baietel 1 an. Program: 6 ore/zi. Cerinte: ingrijire si supraveghere copil. 1.600 L; ☎0726.256.070/ 021.310.74.03

393. **Bona/ menajera pentru sector 2, program de luni pana vineri. Conditii extraordinare, salariu foarte bun. Telefon; ☎0746.157.070**

394. Broker imobiliar Broker imobiliar Imozone angajeaza agenti imobiliari pentru activitate in sector 6. Candidatul ideal : persoana motivata cu abilitati in negociere si comunicare cu sau fara experienta. Pt. interviu ast. ☎0728.874.501 office.drt.khc@gmail.com

395. Brutar angajam brutar cu experienta. Brutaria este in Pipera. Transport asigurat. Contact: ☎0749.324.378

396. **Brutar** si cocator la lopata pentru cuptor pe vatra, zona Berceni- Piata Sudului; ☎0722.229.956

397. **Brutar** cu sau fara experienta, metrou Pipera program in doua schimburi de zi, 8 ore pe zi, 5 zile pe saptamana. Bonuri de masa, salariu motivant, ore suplimentare platite. ☎0724.322.000 hr@anapan.ro

398. **Brutar** zona Banu Manta si Dr. Taberei brutarie-patiserie si cofetarie rmultinationala cu produse artizanale de succes, conditii deosebite, salarizare si bonusuri, mediu si echipa de exceptie, locatii zona Banu Manta si Dr Taberei. ☎0722.624.525

399. **Brutar,** salariu net 2700 si patiser salariu net 2700 angajam urgent pentru pasiserie, brutarie, zona Drumul Taberei. ☎0746.731.022

400. **Brutar-cofetar,** restaurantul Cherhanaua Ancora, situat in parcul Herastrau, angajeaza brutar-cofetar. Salariu motivant; ☎0786.372.937 angajaripersonal.ancora@gmail.com

Căutăm

LUCRĂTOR COMERCIAL

pentru rețea internațională restaurante fast food, venituri totale 2.000 lei, carte de muncă, asigurare medicală privată pentru angajat și copilul minor, primă de vacanță.

Tel: 0731.579.464

401. **Brutareasa** cu experienta loc munca in Corbeanca, jud Ilfov. Salariu brut de la 2500 Lei. Program: munca de zi, 40 ore/ saptamana. 5 zile/saptamana. Duminica liber. Se deconteaza/ asigura transportul la si de la munca; ☎0755.224.549

402. **Bucatar** angajeaza firma de catering sector 2 pt.preparate adresate copiilor. Se cere experienta min.3 ani, persoana responsabila, atenta, punctuala, deprinderi corecte in bucatarie, aspect fizic ingrijit. **2.500 L;** ☎0724.171.515 iuliana.barcan@yahoo.com

403. **Bucatar** Boulevard Cafe situat pe B-dul Gheorghe Sincai 9A isi mareste echipa, angajam bucatar cu experienta!Se ofera pachet salarial atractiv+procent din vanzare, program flexibil, transportul decontat seara. **3.500 L;** ☎0735.155.357

404. **BUCATAR** Brasserie Sensi zona Piata Victoriei cauta persoana serioasa cu experienta pentru postul de bucatar. Conditii exceptionale de munca, transport asigurat, asigurare medicala, salariu motivant. **4.000 L;** ☎0748.555.111 5ensibrasserie@gmail.com

405. **Bucatar** Firma catering sector 5, angajeaza bucatar, salariu 2500 lei, contract de munca, 2 zile/2 libere, program 8.30-23.00 , masa asigurata, transport seara asigurat. **2.700 L;** ☎0736.689.060 roxana@delarte.ro

406. **Bucatar** Maggie s Ranch, restaurant a la carte cu specific autentic American angajeaza bucatar cu calificare si experienta. Locatia restaurantului: AFI Cotroceni (sector 6 Bucuresti). ☎0733.077.317 adrianab@maggiesranch.ro

407. **Bucatar** pt restaurant centrul vechi, str Smardan nr. 27. Program 2/2, tips si taxi. Salariu 2500 lei. Informatii suplimentare la tel. ☎0727.572.000

408. **Bucatar** Restaurant in Pipera angajeaza bucatar cu experienta, part-time. Program l-v, 6 ore pe zi. ☎+40769953918

409. **Bucatar** Restaurant La Cocosatu angajeaza bucatari, pentru detalii va rog sa va programati la interviu la nr de telefon. ☎0736.445.737 office@lacocosatu.ro

410. **Bucatar** restaurant Refugiu cu specific romanesc angajeaza bucatar/ bucatareasa cu experienta. Salariu convenabil plus tips. Zona Ghica Tei ☎0761.734.142/ 0763.478.438

411. **Bucatar** Restaurant situat in incinta Mall Vitan Calea Dudesti) angajam urgent bucatar / bucatareasa. Masa inclusa, transport inclus, salariul de doua ori pe luna. **2.300 L;** ☎0749.924.459 sorin.nedelcu@olimpico.ro

412. **Bucatar / ajutor bucatar si ajutor cofetar Grand Cafe Van Gogh, cafenea situata in centru istoric (Smardan nr. 9) care activeaza in HoReCa de 7ani doreste sa-si mareasca echipa. Bucatarie internationala. Salariu atractiv + tips, ☎0770.117.279 info@vangogh.ro**

413. **Bucatar** /ajutor pentru restaurant in Mall Vitan restaurant Olimpico situat in Mall Vitan angajeaza bucatar /ajutor bucatar. Program 2 zile/2 libere, plata salariului pe card de doua ori pe luna. Rog si ofer seriozitate; ☎0749.924.459 sorin@olimpico.ro

414. **Bucatar** a la carte pt restaurant Pta Victoriei pt Paste si garnituri stil mediteranean dar si cunostinte pregatire Receptii evenimente. Program de luni - vineri 16-23 sambata si duminica liber. Interviu Bd Iancu de Hunedoara 48; ☎0722.587.589/ 0724.280.346

415. **Bucatar** cald meniu international restaurant sect 2 langa metrou Stefan cel Mare angajeaza bucatar meniu international, minim 3 ani experienta ca si bucatar, nu ajutor, meniu a la carte , masa, transport, ctr de munca asigurate. **3.000 L;** ☎0722.893.404 contact@restaurantmonparis.ro

416. **Bucatar** catering 4200 lei net Daca esti bucatar, ai experienta, vrei un loc de munca stabil, bine platit si fara intarziere, asteptam un semn de la tine! Programul: o zi cu o zi, salariu pornire: 3.700-4.200 lei net. Sector 1, **4.200 L;** ☎0785.774.563 cateringsector1@gmail.com

417. **Bucatar** chef si bucatar cald cautam bucatar chef si bucatar la cald responsabili, si cu experienta minim 12 luni. Salariul 2000-3500 in functie de experienta. Program 2 cu 2 sau 5 cu 2; **3.000 L;** ☎0723.169.862/ 0726.600.921

418. **Bucatar** coordonator hotel central cauta pentru mic dejun si a la carte **4.000 L;** ☎0728.293.279 office@absolut-hr.ro

419. **Bucatar** cu experienta pentru firma de catering cu specific romanescin sectorul 1. Salariul 2500 ron cu posibilitatea de marire in urm 2 luni. Pentru mai multe detalii la nr de telefon, **2.500 L;** ☎0734.562.931

420. **Bucatar** cu experienta in domeniul chinezesc, rog si ofer seriozitate, salariul 5400 Lei. Tel ☎0721.612.191 rolandbadran@yahoo.com

421. **Bucatar** cu experienta obligatorie in domeniu pentru Restaurant & Delivery cu locatia in sector 6. Program 1/1 sau 2/2. Bucatarie internationala.Se asigura transport in sector 5 si 6, ☎0726.269.866 cosmin_sand_tour@yahoo.com

422. **Bucatar** cu experienta si femeie la vase Restaurant zona Bld Brancoveanu angajeaza; ☎0768.101.345/ 0727.933.656

423. **Bucatar** cu experienta, pentru Boulevard Cafe situat pe B-dul Gheorghe Sincai nr 9A. Oferim salariu motivant, procent din vanzare, program flexibil, transportul asigurat seara **2.900 L;** ☎0735.155.357 Cafeblv@gmail.com

424. **Bucatar** cu experienta, Pizzerie nonstop face angajari. Hai in echipa noastra. **2.500 L;** ☎0731.707.070

425. **Bucatar** de linie pentru post in zona Drumul Taberei. Program: o zi libera, o zi lucrata (07.00-19.00). **2.500 L;** ☎0729.094.719

426. **Bucatar** full time daca esti pasionat de bucatarie, poti sa lucrezi sub presiune, te asteptam la Temple Social Pub sa ne cunoastem. Punem accent pe atitudine, profesionalism si implicare. Detalii: Gabi **3.000 L;** ☎0746.620.016 office@thetemplepub.ro

427. **Bucatar** hotel 4 stele Angajam urgent bucatar pe perioada determinata (o luna), 2 zile cu 2 libere, program 10-22, bucatarie internationala (suplinire personal pentru acordarea concediilor). Salariu 2.800 lei, bonuri incluse. **2.800 L;** ☎0723.248.232 simona.patru@class-hotel.ro

428. **Bucatar** in centre comerciale SC angajeaza in Afi, Plaza,ParkLake, etc. Conditii avantajoase intr-un colectiv tanar, salariu de pornire 2500. Te asteptam in echipa noastra **2.500 L;** ☎0727.561.605/ 0738.652.992 valentina.georgescu@sterlingcruise.eu

429. **Bucatar** incepator restaurant din Mall Baneasa angajeaza bucatar incepator, salariu negociabil in functie de performanta. Programul se discuta la interviu. Petre Claudia contact; ☎0735.226.533 claudia.petre@abcint.ro

430. **Bucatar** la friteusa pentru restaurant zona Diham, ajutor bucatar la friteuza . Se ofera conditii bune de lucru, carte de munca, transport acasa, tips, etc ☎0724.157.470 dorugeorgy@yahoo.com

431. **Bucatar** pentru camin batrani Caminul de batrani Colosseum din sectorul 5, Bucuresti, angajeaza bucatar pentru program full-time. Oferim salariu motivant, conditii optime de lucru. Detalii la tel. Virgil Patulea, ☎0722.266.143 colosseum.camin@yahoo.com

432. **Bucatar** pentru cantina zona parcul Cismigiu, program luni vineri 7-16.30, ofer si cer seriozitate, salariu 1800 in mana cu posibilitate de renegociere **1.800 L;** ☎0720.807.555 topcatering2000@gmail.com

433. **Bucatar** pentru Kungfu pizza Bucatar de cantina! Angajam: bucatari pentru mancare romaneasca; bucatari cu experienta sau mai putina experienta, pentru catering; ajutori de bucatari; necalificati, dispeceri si livratori. ☎0728.159.524 comenzi@kungfu-pizza.ro

434. **Bucatar** pentru restaurant cu servire rapida contract de munca, program de lucru in ture: 08:00-16:30, 16:00-24:30, salariu 2300 lei, prime, spor de weekend, decont transport; **2.300 L;** ☎0743.155.016 ioana.ciuca@scandia.ro

435. **Bucatar prep. reci/calde, ajutor de bucatar, cautam colegi pentru a pregati impreuna retete traditionale romanesti. Conditii de lucru si salarizare, foarte bune. Informatii la telefon, e-mail; ☎+40212324582/ 0733.159.846/ 021.232.45.82 rezervari@restaurantvoievodal.ro**

436. **Bucatar** preparator, macelar hotelul Sheraton Bucuresti angajeaza bucatar preparator/macelar. CV-urile se pot depune personal la receptia hotelului sau la adresa de email mentionata. ☎0742.081.800 hr@sheratonbucharest.com

437. **Bucatar** restaurant hotel salariu 2000 lei net, asigurare medicala plus tichete de masa de 15 lei/zi lucrata. Hotelul se afla in apropiere de Promenada Mall, la 7 min.de mers pe jos de statia de metrou Aurel Vlaicu; ☎0726.934.617/ 0747.122.115

438. **Bucatar** Rin Central Hotel, cu experienta pentru restaurant, evenimente private, conferinte. Program de lucru 2 zile lucratoare/ 2 libere. Poti depune cv-ul la receptia hotelului sau poti suna la numarul afisat ☎0731.111.164 resurseumane@rinhotels.ro

439. **Bucatar** salate restaurant Stadio restaurantul Stadio (Piata Universitatii) angajeaza bucatar salate, oferim un program flexibil, salariu motivant, decont transport si masa de pranz asigurata; ☎0731.322.472 andrei.buf@stadio.ro

440. **Bucatar** sau ajutor bucatar, doamne pt. bucatarie romaneasca, carte de munca, salariu atractiv, program flexibil, pentru un bistro/fast food/linie calda; sector 3, **2.000 L;** ☎0722.294.330/ 0723.928.869

441. **Bucatar** scoala particulara. scoala particulara aflata in Pipera, angajeaza bucatar cu calificare si experienta; ☎0727.528.611

442. **Bucatar** sectia calda pentru restaurantul Stadio (Universitate) angajeaza bucatar pentru sectia calda, program flexibil, salariu motivant + bonusuri; ☎0731.322.472 resurse.umane@stadio.ro

443. **Bucatar** sectia calda restaurant Stadio situat in Piata Universitatii angajam bucatar grill, salariu atractiv, program flexibil, masa si transportul asigurate. Detalii la numarul de telefon; ☎0731.322.472 resurse.umane@stadio.ro

444. **Bucatar** sectia calda pentru restaurant Stadio situat in Piata Universitatii, salariu atractiv, program flexibil, masa si transportul asigurate. Detalii la numarul de telefon; ☎0731.322.472 resurse.umane@stadio.ro

445. **Bucatar** sectia calda Restaurant Nor hai sa lucram impreuna in cel mai inalt restaurant din Bucuresti, in cladirea Sky Tower, etajul 36. Suna-ne la numar de telefon sau scrie-ne la adresa de email; ☎0731.322.472 resurse.umane@stadio.ro

446. **Bucatar** secund, restaurant cu specific italian, situat in sector 1(Pta Domenii) angajeaza bucatar secund cu experienta, conditii avantajoase: contract de munca, program 2/2 zile, transport asigurat, tips din vanzare; **2.700 L;** ☎0761.601.441/ 0768.143.658 ancalearoma@yahoo.com

447. **Bucatar** sef restaurant cu renume din Brasov angajeaza bucatar sef cu experienta specializat pe bucatarie italiana si fine dining. Lucru in ture, mediu de lucru atractiv. Se ofera cazare ☎0722.218.996

448. **Bucatar** si ajutor bucatar Restaurant in Centrul Istoric angajeaza bucatar si ajutor de bucatar. Salariu motivant si conditii de munca decente. ☎0788.493.922 franceza@redangus.ro

449. **Bucatar** si ajutor bucatar, angajam pentru restaurant zona 13 Septembrie, detalii la telefon. ☎0764.205.999

450. **Bucatar** si ajutor bucatar, restaurant din Floreasca angajam bucatar si ajutor bucatar cu experienta de min 2 ani. Oferim salariu atractiv, program de lucru in ture, masa, transport. Asteptam CV pe adresa de mail sau telefon; ☎021.313.45.85 office@vacamuuu.com

451. **Bucatar** si ajutor bucatar, restaurantul Cherhanaua Ancora angajeaza bucatar si ajutor bucatar. Salariu motivant. Telefon; ☎0786.372.937 angajaripersonal.ancora@gmail.com

452. **Bucatar si ajutor de bucatar Cautam colegi responsabili, si cu experienta minim 12 luni. Salariul 1700-3000 in functie de experienta. Program 2 cu 2 sau 5 cu 2. Se ofera o masa pe zi si transport asigurat. Zona Iancului; ☎0723.169.862/ 0726.600.921 fadidraghici@gmail.com**

453. **Bucatar si ajutor de bucatar cu experienta minima 5 ani; ☎0755.092.296/ 0722.554.105 contact@opulenceevents.ro**

454. **Bucatar si ajutor de bucatar hotel 4 stele din Bucuresti angajam bucatar si ajutor de bucatar cu program full time, salariu motivant si alte beneficii; ☎0756.072.311 georgiana.bontas@hotelsiqua.ro**

455. **Bucatar si ajutor de bucatar pentru Socului Kebab, salariu avantajos + tips; ☎0764.673.064**

456. **Bucatar si ajutor de bucatar, angajeaza restaurant din sectororul 4. Carte de munca, salariu motivant. Relatii la tel. dupa ora 10.00; ☎0722.244.364**

457. **Bucatar** si ajutor de bucatar, daca vrei sa te dezvolti si iti place meseria de bucatar aici e locul ideal unde te poti perfectiona. Avem o echipa tanara care te va ajuta. Nu trebuie decat sa vrei. Ne gasesti in zona Pipera Baneasa ☎0723.321.293 n.marin@tecadra.ro

458. **Bucatar si femeie curatenie, spalat vase pentru firma catering. Sector 4, Calea Serban Voda; ☎0729.681.999**

459. **Bucatar** si ospatar. Restaurant din zona Cargo a Aeropotului Otopeni isi mareste echipa. Cautam colegi noi cu spirit de echipa, veseli si dornici de munca; ☎0733.225.445 contact@arome.work

460. **Bucatar** si patiser pt. JW Marriott Bucharest Grand. Cunostinte de cofetarie / patiserie sau diploma de cofetar/ patiser. Experienta anterioara in domeniu (bucatarie/ patiserie), persoana organizata si pasionata de bucatarie/ patiserie. Contract de munca pe perioada nedeterminata, flexibilitate in program (program in ture), posibilitati de promovare, bonuri de masa, servicii medicale gratuite; ☎021.403.19.94

461. **Bucatar** si patiser, cunostinte cofetarie / patiserie sau diploma de cofetar/ patiser, experienta anterioara in domeniu (bucatarie/ patiserie), persoana organizata si pasionata de bucatarie/ patiserie, pt. JW Marriott Bucharest Grand. Vei gasi la noi: o echipa care te va ajuta pas cu pas, contract de munca pe perioada nedeterminata, flexibilatate in program (program in ture), conditii de munca exceptionale, posibilitati de promovare, bonuri de masa, servicii medicale gratuite. Persoanele interesate sunt invitate sa sune la numarul tel.: ☎021.403.19.94

462. **Bucatar** si/sau ajutor bucatar, angajeaza Caffe Latte- sector 1. Rog seriozitate. Relatii la telefon; ☎0722.433.952

463. **Bucatar,** angajam in cadrul unui important lant de restaurante din Bucuresti. Locatie: Mall Baneasa. Program lucru: 5 zile pe saptamana/ 2 libere in 2 schimburi. Salariu atractiv plus tichete de masa **2.300 L;** ☎0799.762.360

464. **Bucatar,** angajeaza After School, sector 6, program 9 ore, contract de munca, salariu atractiv, ☎0760.193.907

465. **Bucatar,** ne marim echipa, angajam bucatar cu contract de munca, salariu incepand cu 2500 Lei, program 2 zile cu 2 zile. Pentru mai multe detalii la telefon **2.500 L;** ☎0768.973.107 bacalu_alexandru@yahoo.com

466. **Bucatar,** rsponsabilitati: preluare si pregatire comenzi de preparate si bauturi; aranjare si debarasare mese. Cerinte: experienta pe un post similar minim 1 an, limba engleza, nivel mediu. ☎0758.094.095 mihaela.zuld@hotelmoxa.com

467. **Bucatar,** aj bucatarie, spalat vase Ne marim echipa, restaurant in Centrul Vechi. Cautam bucatar, aj. bucatarie, spalat vase. Pentru programarea interviului va rgam sa sunati la numarul de telefon intre: 10.00-16.00; ☎0735.861.683

468. **Bucatar,** ajutor bucatar Angajam bucatar/ajutor de bucatar la Bistro cafe in zona Unirii. ☎0722.362.680 cezar.cobzaru@yahoo.com

469. **Bucatar,** ajutor bucatar bucatar, ajutor bucatar angajam la firma de catering in zona Giulesti, salariu incepand de la 2000 , experienta, program flexibil, avansare, CV la email info@frenchbakery.ro **2.000 L;** ☎0725.328.292 info@frenchbakery.ro

470. **Bucatar,** ajutor bucatar sector 3 Restaurant Allegro angajeaza bucatar si ajutor bucatar, in Bucuresti, sectorul 3, bd. Nicolae Grigorescu nr. 20, zona Titan detalii la; ☎0744.649.177 allegrotitan@gmail.com

- Simigeria LUCA -

Angajează: Vânzători, Pizzeri, Modelatori, Ospătari

- Cu sau fără experienţă -

ASIGURAM TRANSPORT SALARIU MOTIVANT

savoare garantată LUCA simigeria

Telefon: 0723.059.813 0744.783.217

Plămădim cu drag zi de zi pentru tine!

www.simigerialuca.ro www.pizzaluca.ro

Firmă de construcţii angajează:

RIGIPSARI 130-150 lei/zi

ZUGRAVI 130-150 lei/zi

AJUTOR RIGIPSARI 90 - 110 lei/zi

Se oferă contract de muncă 8 ore, cazare gratuită pentru cei din provincie. Colaborăm şi cu echipe

0733.981.422/ 0765.449.077

471. **Bucatar,** ajutor bucatar, angajam la firma de catering in zona Giulesti, salariu incepand de la 1900 , experienta, program flexibil, avansare, CV la email: **1.900 L;** ☎0725.328.292 info@frenchbakery.ro

472. **Bucatar, ajutor bucatar, femeie de serviciu pentru restaurant din sectorul 4. Rog seriozitate; ☎0723.557.552**

473. **Bucatar, ajutor bucatar, personal la vase, ospatari, picoli, personal la curatenie. Urgent; ☎0721.105.555/ 021.330.03.76**

474. **Bucatar, ajutor bucatar, pizzar si lucrator bucatarie interna pentru toate zonele Bucurestiului. Companie multinationala domeniul food delivery deschide noi locatii si cauta colegi. Alaturati-va echipei noastre, se lucreaza 8 ore/zi, 2 zile libere pe saptamana, salariul cuprins intre 1400-2000 in functie de experienta, persoanele interesate pot suna la numarul de tel. CV la mail; ☎0799.831.111/ 0747.815.440 claudia.petre@wisebox.ro**

475. **Bucatar,** ajutor bucatar, si ospatari, sofer aprovizionare pentru restaurant zona Pajura; ☎0768.109.389

476. **Bucatar,** ajutor bucatar, spalator vase pentru evenimente, nunti, botezuri. Nu necesita experienta; ☎0735.213.403

477. **Bucatar,** ajutor bucatar, ospatar, posturi disponibile pentru femei sau barbati. Salut, vrei sa mergi la munca de placere, loc de munca in colectiv prietenos - restaurant, oferim conditii bune salariale, bonus vanzari, masa, bani taxi. Detalii la telefon ☎0723.383.637

478. **Bucatar,** ajutor bucatar, ospatar, casier, gestionar depozit, operator call center pentru restaurant South Burger. Salariul se negociaza in functie de fiecare job si fiecare persoana in parte **1 L;** ☎0726.760.996/ 0723.794.913 mcsfoodivision@gmail.com

479. **Bucatar,** ajutor bucatar, personal bucatarie cantina situata in imediata vecinatate a statiei de metrou Pipera angajeaza personal bucatarie pe urmatoarele poziti: bucatar (cald, rece), ajutor bucatar, debarasator, spalator vase mari. ☎0742.668.259 mihai.samson85@yahoo.com

480. **Bucatar,** ajutor bucatar, personal curatenie. Restaurant zona Cotroceni angajeaza bucatar, ajutor bucatar si personal curatenie. Pentru cei din provincie se poate asigura locuinta. **2.000 L;** ☎0774.670.522 office@marcon.ro

481. **Bucatar,** ajutor bucatar, spalator vase La popas Rustic Diana, in comuna Belciugatele, jud Calarasi, la doar 25 km de Bucuresti, Pantelimon. **1 L;** ☎0758.230.731 mihaeladinei77@gmail.com

482. **Bucatar,** ajutor de bucatar, pentru restaurantul Gedi din zona Titan. Bonuri de masa, o masa/zi, prime de sarbatori, contact pe per nedet. Detalii la tel. ☎0733.755.767 office@restaurantgedi.ro

483. **Bucatar,** ajutor de bucatar, femeie vase, ospatar Bistro Bar locatie noua, Piata Romana angajeaza Bucatar, ajutor de bucatar, ajutor bucatar pasionat de gastronomie, femeie vase. Experienta nu este necesara. Conditii avantajoase. Detalii la tel. ☎0758.466.445 decadentia@yahoo.com

484. **Bucatar,** ajutor de bucatar, femeie vase,livrator Recrutam: bucatar/ajutor bucatar dornici sa invete lucruri noi si sa isi lase imaginatia sa lucreze; ☎0766.222.738 marinela.popescu8@gmail.com

485. **Bucatar,** ajutor de bucatar, picolite angajam bucatar cu experienta ,ajutor de bucatar si picolite. Relatii la tel ☎0721.259.439/ 0721.662.286/ 0722.310.005 marius@irisa.ro

486. **Bucatar,** barman, ajutor bucatar, ospatar si femeie la vase. Pentru interviuri sunati dupa ora 11:00 la nr. de telefon; ☎0771.371.927

487. **Bucatar,** barman, receptioner, camerista se cauta bucatar, ajutor de bucatar, barman, receptioner, camerista. Asiguram conditii bune de lucru, salariu motivant, transport si masa; ☎0771.472.013

488. **Bucatar,** bucatareasa cu experienta la restaurant (bufet, autoservire)cu specific romanesc si pizzar cu experienta la Hotel Nirvana in zona Pantelimon Morarilor. Program 1 zi cu 1 zi **2.500 L;** ☎0722.781.354

489. **Bucatar,** bucatareasa restaurant Business Land angajeaza bucatar, bucatareasa, cu contract de munca, salariu atractiv, bonusuri, program 2 zile cu 2 zile. Rugam si oferim seriozitate; ☎0722.250.811 businesslandalex@yahoo.com

490. **Bucatar,** bucatareasa si ajutor bucatar cu experienta. Program 5 zile pe saptamana, 8h/zi. Specific romanesc. Linie calda; ☎0741.541.460 Pavel_marco@yahoo.com

491. **Bucatar,** bucatareasa, zona Piata Romana, program L-V de la 7-16. Takewy&Delivery; ☎0745.515.510

492. **Bucatar,** coordonator ambalator Retea de restaurante cu livrare la domiciliu cautam colegi pentru posturile: bucatar, coordonator ambalator, casier-vanzator, operator vase.salariu atractiv, masa la pranz, transport gratuit la sfarsitul programului, program normal sau in ture, ☎0731.617.815 catalina.damian@wuxing.ro

493. **Bucatar,** manipulant marfa, ajutor bucatar, spalator vase. Vrem sa ne marim echipa. Vino printre noi, firma de 20 de ani pe piata. Rugam seriozitate; ☎0735.213.403 bocan.vasilica@gmail.com

494. **Bucatar,** ospatar, livrator, personal calificat, locatia se afla in Drumul Taberei langa blocurile ANL, ☎0720.332.772

495. **Bucatar,** pizzar, shaormar, livrator Besto Pizza angajeaza bucatari, pizzari, shaormari, livratori, ajutor bucatar cu salariu motivant. Locatia se afla in sectorul 6 pe strada Uverturii, absolut totul este nou. ☎0799.787.112 bestopizza@gmail.com

496. **Bucatar.** Autoservire zona Foisor, angajeaza bucatar cu experienta, o persoana serioasa care doreste un loc de munca pe termen lung. Rugam seriozitate. Detalii tel. ☎0722.201.802

497. **Bucatar.** Autoservire, angajeaza bucatar. Locatie noua, sector 2. ☎0722.201.802

498. **Bucatar.** Restaurant angajeaza bucatar, cu experienta, nu incepator, zona Cotroceni, salariu atractiv, in functie de experienta, carte de munca, termen lung, rog seriozitate! ☎0722.500.361 emil.avramita@yahoo.com

499. **Bucatar.** Cursuri autorizate servant pompier, sudor electric, agent securitate, tamplar, infirmiera, brutar, frizer, coafor, bucatar, agent vanzari, contabil, agent de turism, lucrator in structuri pentru constructii, ghid nation ☎0736.055.940

500. **Bucatar.** Restaurant situat in Centrul Capitalei angajeaza in conditii avantajoase bucatar cu experienta, CM, salariu atractiv; ☎0744.624.971

501. **Bucatar/bucatareasa** restaurant Refugiu cu specific romanesc angajeaza bucatar cu experienta. Salariu avantajos plus tips. Zona Ghica Tei, sector 2 Bucuresti; ☎0727.626.981/ 0763.478.438

502. **Bucatar/pizzer** Stejarii Pool Club, restaurant, in Baneasa, angajeaza bucatar la rece si pizzer. Program de lucru 2 cu 2 sau 5 cu 2 libere; pachet salarial atractiv, transport de la metrou in locatie; ☎0744.332.072 florina.saru@stejariicountryclub.ro

503. **Bucatareasa** cu experienta angajam pentru gradinita particulara sector 6; ☎0735.550.500 officerorokindergarten@gmail.com

504. **Bucatareasa** pentru terasa- restaurant in zona Fizicienilor; ☎0723.326.713

505. **Bucatareasa** Restaurant Business Land angajeaza bucatareasa, zona Rond Cosbuc, program 2 zile cu 2 zile libere, asiguram transport seara, salariu avantajos, bonusuri. Oferim si rugam seriozitate. ☎0722.250.811 businesslandalex@yahoo.com

506. **Bucatareasa si ajutor de bucatareasa, cu experienta, pentru restaurant fast food, catering, situat in Berceni; ☎0762.348.084**

507. **Bucatareasa** urgent, restaurant Business Land, specific romanesc si international, zona rond Cosbuc, carte munca, norma intreaga, 2 zile cu 2 zile,transport asigurat seara, bonusuri, cerem si oferim seriozitate. ☎0722.250.811 businesslandalex@yahoo.com

508. **Bucatareasa cu experienta pentru autoservire. Program luni-vineri, salariu 2.500-3.000 lei; ☎0766.900.800**

509. **Bucatareasa** fast-food, covrigar, vanzatoare, salariu atractiv, Piata Straduintei, sector 4; ☎0727.041.291

510. **Bucatareasa** pentru Afterschool zona Foisorul de Foc. Program 8 h, luni-vineri, 7:30-16:00. Contract de munca. Loc de munca stabil.Diploma, experienta, analize bune. Poate fi pensionar in putere. Meniul zilei 50 portii; ☎0768.424.965 mtoderiuc@yahoo.com

511. **Bucatareasa** pentru fast food, sefa tura, zona Berceni, sector 4, salariu 2500 Lei, se lucreaza 1 zi cu 1 zi, cu experienta, contract 8 ore, se asigura masa zilnic, **2.500 L;** ☎0773.316.497

512. **Bucatareasa** zona Titan, pt restaurant si terasa de vara The Globe, langa Billa Titan, Str. Postavarul nr. 56, 2 zile cu 2 libere. salariu si tips 3000 lei. Relatii la tel.; **3.000 L;** ☎0721.741.418/ 0721.329.164 contact@theglobepub.ro

513. **Bucatareasa,** Expocenter Hotel, zona Casa Presei/Jiului, cauta bucatareasa, cu experienta bucatarie romaneasca si internationala, contract de munca, program 8 ore, sau ture o zi cu o zi liber. Urgent. **3.000 L;** ☎021.795.70.30

ANGAJEZ

MUNCITORI NECALIFICAŢI şi STIVUITORIŞTI

în Bucureşti / fabrică de ţigări, aproape de metrou şi alte mijloace de transport.

CONDIŢII FOARTE BUNE DE MUNCĂ

021.231.52.00

LOCURI DE MUNCĂ

CASIERĂ și VÂNZĂTOARE
angajez
pt. magazin universal situat în strada Drumul Jilavei nr. 1, zona Apărătorii Patriei (metrou)
Salariul se discută la magazin
0723.919.865

514. **Bucatarese** restaurant situat in sect 2 angajeaza bucatarese cu experienta minim 2 ani (nu este obligatorie diploma) salariu intre 2.900 ron si 5000 ron in functie de programul flexibil ales,o masa pe zi, tips; **5.000 L;** ☎0737.467.133

515. **Bucatari** angajam bucatar la cald specializat in bucatarie internationala si organizari de evenimente corporate, ☎0741.055.359 cristina.raducu@restaurantelisabeta.ro

516. **Bucatari** angajam pe litoral societate comerciala angajeaza sezonier-muncitori necalificati, studenti, bucatari sefi, bucatari, grataragii, rotisoristi, carmangeri, pizzeri, brutari, patiseri, cofetari, shaormari, ospatari, barmani, casieri; ☎0784.388.122/ 0728.101.357 tufisimarianviorel@yahoo.com

517. **Bucatari** cu experienta zona Promenada, Piata Presei. Restaurant cu linie bufet, angajeaza bucatari cu experienta in bucataria internationala, program L-V, 7-6, S-D liber, salarizare buna, in functie de performante, zona mall Promenada si Piata Presei; ☎0726.829.502/ 0785.294.054 s-park@thechoice.ro

518. **Bucatari** cu experienta, zona Promenada Piata Presei. Restaurant cu linie bufet, angajeaza bucatari cu experienta in bucataria internationala, program L-V, 7-16, S-D liber, salarizare buna, in functie de performante, zona mall Promenada si Piata Presei, **4.000 L;** ☎0726.829.502/ 0785.294.054 s-park@thechoice.ro

519. **Bucatari incepatori si cu experienta pt. companie multinationala domeniul food delivery, salariul intre 2.500-3.000 lei net, in toate zonele Bucurestiului. Relatii la tel. ☎0747.815.440/ 0799.831.111 claudia.petre@wisebox.ro**

520. **Bucatari** pentru noul restaurant Cismigiu vino sa lucram impreuna intr-o cladire emblematica a Bucurestiului si sa oferim oaspetilor nostri o experienta de neuitat. Iti oferim un prgram flexibil, venituri peste medie si o noua experienta. ☎0731.322.472 resurse.umane@stadio.ro

521. **Bucatari si ajutor bucatar pentru Companie multinationala domeniul food delivery, salariu intre 1.800-3.000 lei net, in toate zonele Bucurestiului. Relatii la telefon: ☎0747.815.440/ 0799.831.111 claudia.petre@wisebox.ro**

522. **Bucatari si ajutori bucatari in conditii foarte avantajoase (program flexibil) si salariu motivante. Interviuri de luni-vineri intre 15-17 in Calea Floreasca nr. 110, 3.000-4.000 lei; ☎0747.010.261**

523. **Bucatari** si femei de serviciu Restaurant. Angajam urgent bucatari (salariul 1.800 - 2.300 lei net + tichete de masa in val. de 300 lei) si femei de serviciu (salariul 1.300 lei net + tichete de masa in valoare de 300 lei). ☎021.252.73.31/ 021.252.20.10 intermacedonia98@yahoo.com

524. **Bucatari,** ajutori bucatari, ospatari, barmani, ajutor barmani, personal curatenie, pentru restaurant din sectorul 6. ☎0757.115.271

525. **Bucatari,** ospatari, barman si femeie la vase, angajeaza restaurant Le Blache din sectorul 6. ☎0737.227.564

526. **Bucatari,** Restaurant Ivan's din zona Diham angajeaza bucatari la rece cu domiciliul in sector 2 sau 3. Oferim seriozitate, mai multe detalii la tel. ☎0724.157.470/ 0763.341.717 tudor.ivan80@yahoo.com

527. **Bucatari, Wise Box angajeaza bucatari incepatori si cu experienta. Pentru locatiile din: Pipera, Stefan cel Mare, Crangasi, 13 Septembrie; 3.000 L; ☎0747.815.440/ 0799.831.111 claudia.petre@wisebox.ro**

528. **Bucatari,** ajutor de bucatar, personal vase pentru restaurant zona Popa Nan ☎0724.321.689 silisteanugeorge@yahoo.com

529. **Bucatari,** ajutori bucatar si ospatari, colaboratori evenimente, angajeaza Jadore Balroom; ☎0761.280.642

530. **Bucatari,** ajutori bucatari, restaurant, pizzarie angajeaza bucatari, ajutori bucatari, solicitam seriozitate si asiguram program, salariu atractiv, masa, transport. De preferinta sa bdomiciliati in sectoarele 2-3 sau 4. ☎0729.881.660

531. **Bucatari,** ospatari Restaurant specific romanesc, cochet sector 3 angajeaza bucatari, salariu 3500 lei, contract de munca, bonificatii zilnice; se asigura transport. ☎0744.494.099 fivacom@yahoo.com

532. **Bucatari.** Restaurant chinezesc zona Parcul Carol angajeaza bucatari cu experienta in bucataria chinezeasca, ajutor de bucatari cu experienta, lucrator vase si sofer livrator cu masina personala. Detalii la tel. ☎0721.927.637

Firma EFD INDUCTION din comuna Vidra, Ilfov angajează
Lăcătuș Mecanic și Operator Abkant
Condiții excelente!
Relații la: **021.332.19.48/105**

533. **Bucatari.** Restaurant zona Unirii angajeaza bucatar, ajutor bucatar si bucatar pentru bucataria rece, ☎0721.100.000 office@berestroika.com

534. **Bucatari.** Companie multinationala domeniul food delivery Wise Box, angajeaza bucatari incepatori si cu experienta, pt. salariu intre 2.500 - 3.000 Ron net, in toate zonele Bucurestiului. Relatii la tel.: ☎0747.815.440/ 0799.831.111 claudia.petre@wisebox.ro

535. **Buldoexcavatoristi Societate constructii angajam buldoexcavatoristi, macaragiu turn si automacaragiu, telefon; ☎0742.260.868**

536. **Calcator** cu experienta, confectioner Atelier de confectii angajam personal cu experienta pt urmatoarele posturi: calcator interfazic si final, confectioner, personal principal sala croit, ajutor sala croit. ☎0730.773.889 office@prettygirl@yahoo.ro

537. **Calcatoreasa** atelier confectii dama cautam personal cu experienta pentru a lucra la masa de calcat Salariu atractiv. Pentru mai multe detalii va stam la dispozitie telefonic. Rugam seriozitate; ☎0799.827.900 alexandrae.karlafashion@gmail.com

538. **Calcatoreasa** si confectionera cu experienta pentru atelier confectii dama situat in Calea Rahovei sector 5. Mediu de lucru placut, contract de munca cu program fix 8 ore si salariu avantajos; **1.750 L;** ☎0730.030.700 marina@mario.ro

539. **Calcatoreasa** curatatorie zona Costin Georgian, Morarilor, personal cu experienta (masa de calcat, calandru, chimic). Program 7 ore/zi, 2 sambete liber, duminica liber. Statie metrou 100 m, statie autobuz 20 m. ☎0722.537.203 dumitru.sotir@yahoo.com

540. **Calcatoreasa,** spalatoreasa, zona Pta Romana Spalatorie de proasoape, haine, etc. Angajam doamna (30-45 ani), serioasa, exigenta, cu putere de munca. Program luni-vineri: 10-18. Conditii bune, carte de munca, salariu 1900. Anunt serios. **1.900 L;** ☎0728.333.000

541. **Calcatori** si muncitori sala de croit Calcatori interfazic confectii textile. Muncitori pentru sala de croit (span, timbrat). Oferim contract de munca, salariul atractiv, bonuri de masa. Program lucru 8 ore. ☎0729.025.741 globaltextiletuelsrl@yahoo.com

542. **Calipso Funerar angajeaza muncitori calificati si necalificati cu contract de munca pentru lucrari funerare si servicii funerare, salariu incepand cu 1.500 in mana plus o masa; ☎0722.329.284**

543. **Call** center 2000 lei Firma catering cu sediu in sector 5 angajeaz? call center, program in ture 2 zile/2 libere, program 9-23, masa asigurata, transport la ie?irea din tura asigurat, contract de munca. **2.000 L;** ☎0736.689.060 roxana@delarte.ro

544. **Camerista** Hotel 4 stele, in zona Piata Victoriei angajeaza camerista full time. ☎0726.262.486 adriana.urucu@hotellevor.com

545. **Camerista** Hotel Foisor angajeaza camerista; ☎0744.791.207

546. **Camerista** si receptionera si femeie de serviciu pentru hotel. ☎0745.761.111

547. **Camerista** cu/fara experienta Rembrandt Hotel Bucuresti angajeaza camerista full time. Program de 8 ore cu pauza de masa.Se ofera salariu fix, bonuri de masa, decont transport lunar, sandwich-uri si bauturi asigurate dimineata; ☎021.313.93.15 alina.buzea@rembrandt.ro

548. **Camerista** hotel Hotel boutique de 4 stele in centrul Bucurestiului angajeaza camerista hotel. Cerinte: experienta, atentie la detalii, spirit de observatie, responsabilitati: curatarea spatiilor de cazare si anexe. ☎0758.094.095

549. **Camerista** hotel Hotel Sir Lujerului angajeaza persoana cu/ fara experienta, dinamica si responsabila. Oferim contract de munca, o masa/ zi, salariul 1.700 lei. Program lucru: 8 ore/zi, 8 zile libere/ luna. Rel. la tel.; ☎0740.676.727 sirgrup@gmail.com

550. **Camerista** hotel persoana cu/fara experienta, dinamica si responsabila. Oferim contract de munca, o masa/zi, salariul 1.700 lei. Program lucru: 8 ore/zi, 8 zile libere/luna. Rel. la tel. Va asteptam in echipa noastra; ☎0761.960.309

551. **Camerista** hotel program 8 ore/zi, salariu 2000 Lei net. Hotelul se afla in zona Aviatiei, statia de metrou Aurel Vlaicu ☎0748.024.051/ 0747.122.115

552. **Camerista** hotel, Best Western Stil Hotel Bucuresti, Aviatiei, metrou Aurel Vlaicu. Oferim 13 salarii/an, concediu platit 22zile/an cu cazare platita pe litoral. Asiguram cazare/mancare pentru provincie; ☎021.233.39.90 office@hotelstil.ro

553. **Camerista** intern hotel Bucuresti doamna pentru curatenie in camere si spatii comune. Suntem o locatie de 5 stele si cautam o doamna harnica, atenta la detalii. Dorim colaborare pe termen lung. Oferim cazare **3.000 L;** ☎0744.433.833

554. **Camerista** pentru JW Marriott Bucharest Grand Hotel. Persoana energica, flexibila, motivata, amabila, ordonata; Flexibilitatea in ceea ce priveste programul in ture (AM si PM). Contract de munca pe perioada nedeterminata, flexibilitate in program (program in ture); posibilitati de promovare; bonuri de masa, servicii medicale gratuite; ☎021.403.19.94

555. **Camerista** si barman-ospatar hotel 4 stele, hotel Christina 4 stele, in Bucuresti, zona Piata Romana. Salariu atractiv, mese asigurate, experienta nu este obligatorie. Telefonati pentru programare interviu. ☎0731.009.999 office@hotelchristina.ro

556. **Camerista,** Hotel Foisor; ☎0744.791.207

557. **Camerista,** serioasa, cu forta de munca, cu domiciliul stabil in Bucuresti. Contract de munca, salariu atractiv. Rugam seriozitate. ☎0736.370.970

558. **Camerista,** receptionera urgent cu posibilitate de promovare, tanara, limba engleza, program 8 ore, oferim cazare, **2.500 L;** ☎0764.865.185 office@my-hotel.ro

559. **Camerista. Persoana energica, flexibila, motivata, amabila, ordonata; Flexibilitatea in ceea ce priveste programul in ture (AM si PM) pentru JW Marriott Bucharest Grand Hotel. Vei gasi la noi: o echipa care te va ajuta pas cu pas, contract de munca pe perioada nedeterminata, flexibilatate in program (program in ture), conditii de munca exceptionale, posibilitati de promovare, bonuri de masa, servicii medicale gratuite. Persoanele interesate sunt invitate sa sune la numarul tel.: ☎021.403.19.94**

560. **Cameriste** si personal curatenie hotelul de 5 stele Sheraton Bucuresti, angajeaza cameriste si personal curatenie, cu sau fara experienta. CV-urile se pot depune personal la receptia hotelului sau la adresa de email mentionata ☎021.201.50.00 hr@sheratonbucharest.com

561. **Cameriste,** firma angajeaza pentru colaborare experienta minima, colaborare rapida, pachet salarial atractiv, plata saptamanala, persoana punctuala, corecta, organizata, responsabila, masa gratuita, hotel de 5 stele; **2.600 L;** ☎0720.188.841

562. **Cameriste.** Ne completam echipa. Hotel Capsa angajeaza cameriste, salariul net, **1.800 L;** ☎0757.645.737

563. **Casier** Angajam casier, daca iti cauti un loc de munca stabil si serios, te asteptam la Beraria H din Parcul Herastrau. Program de lucru 8 ore/zi, 5 zile/saptm, restul detaliilor le oferim la telefon. ☎0725.345.302 jobs@berariah.ro

564. **Casier** angajam pentru restaurant tip fast food relatii la telefon; ☎0731.034.908 promenada.cuptorulculemne@gmail.com

Stai de vorbă pe net și câștigi bani!
Încearcă și tu acum cel mai bine plătit job din România!
Conversații Online, fără nuditate
0720.418.000

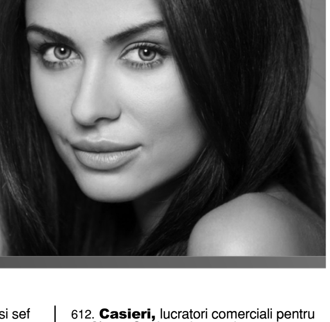

565. **Casier** angajam personal in cadrul unui important lant de restaurante din Bucuresti, sector 1/3. Program: L-V in 2 schimburi, weekend liber. Se asigura decont transport la schimbul de seara; **1.800 L;** ☎0799.762.360 job@passion4work.ro

566. **Casier** loc de joaca copii in Mega Mall. Program in ture, de la 9-17:30 si 14:00-22:30, 8h/zi, 5 zile/sapt, cu 2 zile libere; **1.600 L;** ☎0756.060.008 andreea@gymboland.ro

567. **Casier** pentru restaurant Aria Gourmet Burger, preluare comenzi. Cautam oameni faini, echipa noastra este tanara si dinamica. Persoana organizata. Program de lucru 2/2, salariu plus tips; **2.000 L;** ☎0751.242.660 office@ariaburger.ro

568. **Casier** Restaurant South Burger angajeaza casier pentru locatia sector 3 si sector 4.Se lucreaza 2 zile cu 2 zile de la 11:00-23:00. Decont transport seara,bonuri de masa, bonusuri de performanta ! ☎0726.760.996 mcsfoodivision@gmail.com

569. **Casier** - Administrator Spalatorie Auto Zona Vitan Persoana activa , de preferinta barbat , cu Permis de conducere si Cazier curat. Program Luni - Sambata 9:00 - 20:00 pe timp de vara , iarna 9:00 - 19:00, Duminica inchis plus 1 liber sapt. **1.800 L;** ☎+40724582715 gabilucian09@yahoo.com

570. **Casier** / lucrator comercial, casieri si lucratori comerciali pentru magazin situat in statia de metrou Grozavesti; ☎0770.470.215

571. **Casier** benzinarie MOL Daca esti o persoana determinata, corecta si doresti sa te alaturi unei echipe de profesionisti, sa lucrezi intr-un mediu placut si sa inveti multe lucruri noi si utile, trimite CV la adresa de mail, **2.040 L;** ☎0722.291.345 calininescu@gmail.com

572. **Casier** benzinarie, situata in cartierul Baneasa, benzinarie multinationala angajeaza 3 casieri (baieti/fete), ture flexibile, 15 zile pe luna, salariu fix 2040 lei brut plus o parte variabila cuprinsa intre 100-500 lei, bonuri de masa, training gratuit. ☎0723.233.448 bicamarian@yahoo.com

573. **Casier** benzinarie, situata in orasul Otopeni benzinarie multinationala angajeaza 3 casieri (baieti/fete), ture flexibile, 15 zile pe luna, salariu fix 2040 lei brut plus o parte variabila cuprinsa intre 100-500 lei, bonuri de masa, training gratuit, ☎0723.233.448 bicamarian@yahoo.com

574. **Casier** cantina cantina situata in Pipera, angajeaza casiere.Program L-V de la ora 08-17:00. Se ofera salariu, tichete de masa, o masa din partea restaurantului, prime. Experienta in domeniu constituie un avantaj, ☎0742.668.259 mihai.samson85@yahoo.com

575. **Casier** cu sau fara experienta angajam casier si lucrator comercial cu sau fara experienta pentru restaurant tip fast food in mall Promenada varsta maxima 35 ani (Aviatiei), detalii la tel; ☎0731.034.908 promenada.cuptorulculemne@gmail.com

576. **Casier** manager Restaurant cu linie autoservire, angajeaza casiera cu experienta, cu posibilitate promovare manager locatie, L-V, 7-16, S-D Liber, adresa: blv Lascar Catargiu 47-53, m Piata Victoriei, **2.000 L;** ☎0726.829.502/ 0785.294.054 s-park@thechoice.ro

577. **Casier** sau casiera cu sau fara experienta Shaormerie zona Straja sector 4, angajam casier sau casiera cu sau fara experienta, program o zi cu o zi, contract de munca si o mas? pe zi asigurata. **1.800 L;** ☎0770.573.286

578. **Casier** si ospatar OMV, salariu motivant, bonusuri vanzari. Program de lucru in ture, echipa vesela si dinamica. OMV Lizeanu si OMV Gara de Nord; ☎0736.898.770/ 0764.444.806

579. **Casier vanzator restautant in Mega Mall Este jobul ideal pentru persoanele active, comunicative, cu orientare si deschidere catre clienti. Beneficii: salariu 1800 lei, masa la pranz, transport asigurat dupa orele 22:00, training de specialitate; ☎0731.617.815 catalina.damian@wuxing.ro**

580. **Casier** zona Unirii pentru magazinul Shop&Go Mega Image, salariu atractiv, bonusuri, program in ture, 8 ore/ zi. Experienta in domeniu este un avantaj. ☎0761.629.878

581. **Casier,** casiera, cu sau fara experienta, zona Berceni, se asigura masa zilnic, contract de munca, training gratuit, salariu 2000 net. **2.000 L;** ☎0773.316.497

582. **Casier,** lucrator comercial, pentru magazine Shop&Go. Program in doua schimburi (flexibil), forme legale de munca, salariu negociabil in functie de experienta, bonusuri, posibilitatea de a promova; ☎0727.138.734

583. **Casier,** casiera benzinarie Mol situata in orasul Otopeni, program de lucru flexibil, oferim bonusuri de performanta; ☎0723.233.448 bicamarian@yahoo.com

584. **Casier,** casiera Personal pentru casierie si contabilitate primara la punct de lucru Mihai Bravu. Experienta in domeniu constituie avantaj. Oferim program de lucru in ture foarte avantajos, tichete de masa, **1.650 L;** ☎0749.025.805 ionut.barbu@podnet.ro

585. **Casier,** casiera Shop&GO angajeaza in sector 1 al capitalei. Nu este necesara experienta. La noi acumulezi experienta. Avem tura de zi, de noapte sau part time. Program flexibil, 10 zile libere lunar **1.800 L;** ☎0787.868.036/ 0724.510.904

586. **Casier,** casiera, cu experienta in lucru pe POS, pentru benzinarie colectiv deosebit, sector 4 Bucuresti. Pentru detalii nu ezitati sa sunati **1 L;** ☎0723.391.317

587. **Casier,** lucrator comercial Kogalniceanu, Muncii pentru magazinul Shop & Go Mega Image full tine salariu atractiv, 8 ore/zi, in 2 ture si part time sambata si duminica. Cautam persoane serioase, ☎0761.629.878

588. **Casier,** lucrator comercial si sef magazin pentru Shop&Go-Mega Image sector 1 zona Ion Mihalache. full time, salariu atractiv. bonusuri pt. performanta, 2 ture si parte time-sambata si duminica. Experienta are prioritate. Cautam persoane serioase ☎0726.756.208/ 0744.571.031

589. **Casier,** vanzator benzinarie, program flexibil 15 ture pe luna. Salariu net 1600-1700 lei. Locatii disponibile: Bucurestii Noi (sect. 1) Pipera-Tunari, Otopeni; ☎0761.203.176 Cristina.andreea613@gmail.com

590. **Casier,** vanzator restaurant, vanzator restaurant, asigura gestionarea incasarii banilor, respecta timpii de servire, sugereaza produse. Asigura si pastreaza curatenia in zona de servire, raspunde de aspectul produselor 2000 lei. **2.000 L;** ☎0743.155.016 ioana.ciuca@scandia.ro

591. **Casier-** vanzator angajam la magazin non-stop, Teius 11B, salariu: **1.500 L;** ☎0765.952.266

592. **Casier-** vanzator cu experienta, angajam pentru magazin alimetar Drumul Taberei, Ghencea, program 16,00-24,00 salariu 1.800-2.200; ☎0721.217.241

593. **Casier.** Cafeneaua Bemolle Cafe situata pe Cal. Victoriei nr.16, Pasaj Villacrosse angajeaza casier. Programul este zilnic de 6-7 ore/zi de la ora 19,cu o zi libera pe saptamana, contract munca. Salariu, **3.000 L;** ☎0723.188.953 lidiacoman19@yahoo.com

594. **Casiera** domeniul auto angajam casiera in domeniul auto (service auto, spalatorie, vulcanizare) cu experienta. Oferim salariu 1700-2400 lei mai multe detalii la nr; **1.700 L;** ☎0765.000.200/ 0799.400.300 contact@cafyjr.ro

595. **Casiera** fast food angajam persoana serioasa pentru linia de fast food program 6 ore, 8 ore, 10 ore, 12 ore. Salarizare in functie de programul ales. Salariu 1500-2500 pe luna.Se poate oferi si cazare; ☎0751.146.662

596. **Casiera** la fast food, casiera la fast food, persoana tanara si energica, cu sau fara experienta, salariu motivant (1600 lei), masa gratuita, transport asigurat in Bucuresti, cafea la pret de vis. Zona Cotroceni; **1.600 L;** ☎0771.018.684 hr.bucuresti@starkebab.ro

597. **Casiera operator -companie multinationala angajeaza operator casier cu sau fara experienta pentru locatii, in toate zonele Bucurestiului, se asigura pregatire, salariul intre 1800-2000 lei ron net, program 8 ore sau 12 ore, relatii la telefon; ☎0747.815.440/ 0799.831.111 claudia.petre@wisebox.ro**

598. **Casiera** pariuri sportive Agentie pariuri sportive din sectorul 2, cauta fete spre angajare pentru postul de casiera/operatoare. ☎0726.605.399

599. **Casiera** pentru cantina in Pipera Angajam casiera cu program de 8 ore in 3 schimburi (06:00-14:30; 10:00-18:00; 22:00-06:30) prin rotatie. Oferim conditii legale de munca, salariul platit la timp, tichete de masa si 25% spor de noapte. ☎0786.552.982

600. **Casiera** pentru restaurant restaurant situat in sector 1(p-ta Domenii), angajeaza casiera, conditii avantajoase, rog seriozitate; **1.700 L;** ☎0725.246.188/ 0722.813.552 ancalearoma@yahoo.com

601. **Casiera pentru spalatorie auto salariu fix, contract de munca. Bucuresti, str. Branduselor, nr. 6B, zona Mall Vitan, sector 3; ☎766719723 magicwash04@yahoo.com**

602. **Casiera** si vanzatoare pentru magazin incaltaminte in zona Unirii ☎0773.356.805 angajari@meishop.ro

603. **Casiera** Solar Vip Studio Titan Cautam receptionere tinere si serioase pt. studio bronzare Titan, aspect fizic placut, comunicative, energice, amabile, sa respecte sarcinile impuse de fisa postului. CV si poza la email. ☎0763.643.015 Solarvipstudio@gmail.com

604. **Casiera,** nu necesita experienta anterioara, pentru masa calda si rece, program de L-V weekend liber ☎0733.766.689/ 0726.513.300 nootka200@yahoo.com

605. **Casiera,** restaurant din Floreasca angajeaza casiera cu exp. min. 6 luni, engleza nivel conversational. Oferim masa, transport, program de lucru in ture. CV pe adresa de email sau la tel., **3.000 L;** ☎021.313.45.85 office@vacamuuu.com

606. **Casiera, ospatarita si gratarangiu pt. pizzerie in sectorul 4; ☎0731.333.405**

607. **Casieri** cu sau fara experienta, pentru hypermarket Carrefour Baneasa, program flexibil din Bucuresti sau zonele limitrofe. Pentru detalii va rog sa sunati la tel. ☎0744.697.846 ionela_iordache@carrefour.com

608. **Casieri** pentru benzinarie, nu este necesara experienta. Oferim si solicitam seriozitate. Relatii la telefon ☎0723.667.203 savali0203@gmail.com

609. **Casieri** si lucratori comerciali pentru magazin Shop&Go situat in statia de metrou Grozavesti ☎0770.470.215

610. **Casieri** si lucratori comerciali pentru Supermarket. Supermarket angajeaza: casieri (salariul net:1.350 lei + bonuri in val.de 300 lei) si lucratori comerciali (salariul net: 1.500 lei + bonuri in val.de 300 lei).Se ofera o prima de angajare de 500 lei. ☎0758.108.240/ 021.252.21.90 intermacedonia98@yahoo.com

611. **Casieri,** Boss Miniburgers angajeaza casieri pentru prima sa locatie situata in Mall Afi Cotroceni, salariu motivant, bonuri de masa, transport asigurat (la plecare). Te asteptam in echipa noastra ☎0738.652.992/ 0727.561.605 valentina.georgescu@sterlingcruise.eu

612. **Casieri,** lucratori comerciali pentru Shop&Go. Locatia este in sector 1 Bucuresti. Beneficiezi de bonus de inventar intre 300 si 600 lei si anumite zile se platesc dublu; Program flexibil **1.900 L;** ☎0724.510.904/ 0724.510.904 cityshop.angajare@gmail.com

613. **Casieri,** societate comerciala angajeaza casieri, salariul de 2100 Lei, pentru Centrul Comercial Promenada si ParkLake, conditii avantajoase. Asteptam sa faci parte din echipa noastra; **2.100 L;** ☎0738.652.992/ 0727.561.605 valentina.georgescu@sterlingcruise.eu

614. **Casieri,** casiere persoane responsabile pentru benzinaria Mol Timpuri Noi, cu contract de munca. Program in ture, flexibil, salariu fix, bonusuri, bonuri de masa, tips zilnic ☎0724.528.622 timpurinoi@molretail.ro

615. **Casieri,** personal servire linie, curatenie, soferi Angajam casieri, personal servire linie, personal curatenie si soferi. Restaurant cantina in zona Pipera (aproape de statia de metrou). Va asteptam de L-V, orele 10-17 cu tel. de confirmare inainte, ☎0787.330.385/ 0787.360.200 office@smartbistro.ro

616. **Caut doamna pentru ajutor menaj; ☎0722.507.708**

617. **Caut** tehnicieni dentari incepatori pt: ceramica, proteze si gips cu studii terminate, minim de experienta, rog seriozitate, dispusi pt formare profesionala in laborator, multe beneficii. ☎0732.457.875 roxi25ana@yahoo.com

618. **Cautam** barmani si ospatari Barmani indemanatici, rapizi, priceputi si creativi, precum si ospatari sau picoli, pentru o locatie centrala cu specific cultural. Asteptam cv-ul pe adresa de mail. ☎0760.432.914 rivulusd@yahoo.com

619. **Cautam** bucatar calificat. Restaurantul Chico Chillout angajeaza bucatar calificat.Specific: japonez & european. Nu cerem obligatoriu specializare in bucataria japoneza. Oferim posibilitatea de a o invata lucrand platit, ☎0728.742.999 chilloutchico@gmail.com

620. **Chef** bucatar catering catering in dezvoltare din sector 1 cu meniu romanesc angajeaza chef bucatar cu experienta. Program luni-vineri, salariu minim 7000 lei net.Forme legale de angajare, salariu la timp, stabilitate. **7.000 L;** ☎0785.774.563 cateringsector1@gmail.com

621. **Chelner** Restaurant din zona centrala angajeaza chelner si ajutor chelner cu sau fara experienta, salariu plus tips. Informatii la tel. ☎0745.574.230 ella.translucid@gmail.com

622. **Circularist** cantuitor, necalificati, soferi, tamplari pentru firma de mobila la comanda. Carte de munca, 9-17,30, 2 sambete libere ☎0762.771.459/ 0721.343.380

623. **Circularist.** Angajez circularist tamplar, necalificat in Com. 1 Decembrie- Jilava. Tel.: ☎0724.201.937

NISSA angajează
AMBALATORI
LUCRĂTORI DEPOZIT
OFERIM:
- Loc de muncă stabil, colaborare pe termen lung într-un mediu de lucru plăcut și serios
- Pachet salarial cuprins între 1.300 - 1.600 lei net și bonusuri de performanță

Program de lucru: 08.00 - 16.30 de luni până vineri
Locația: Baicului - Gara Obor
Informații la telefon: **0731.505.782**

624. **CN Posta Romana SA - Sucursala Servicii Express organizeaza in data de 04.09.2018 concurs pentru ocuparea unui post de factor postal prelucrator si a unui post de cartator cartare detaliata in cadrul OPE Bucuresti. Persoanele interesate vor depune la sediul din Calea Giulesti nr. 6-8, camera 222, sector 6, Bucuresti, pana la data de 03.09.2018, urmatoarele documente: CV, copie CI, copie diploma studii (minim invatamant obligatoriu). Relatii la numarul de telefon: ☎021.302.27.58**

625. **Coafeza Am deschis cel de-al doilea salon Anias Beauty Center si ne marim echipa. Angajam coafeza, experienta minim 3 ani. Salariul 2300 RON. Ne gasiti langa statia de metrou Dimitrie Leonida; 2.300 L; ☎0734.724.065**

626. **Coafeza** coafor Alice Spa Beauty Center, angajeza in conditii legale, coafeza cu experinta. Salonul se afla in Sectorul 6, str. Drumul Sarii nr. 29, Bucuresti; ☎0731.837.853 dyandy2002_contact@yahoo.com

627. **Coafeza** cu experienta minim 2 ani, pentru salon infrumusetare. Oferim salariu 3000 lei/20 zile lucrate/luna si seminarii perfectionare profesionala. **3.000 L;** ☎0732.661.578

628. **Coafeza** pachet salarial atragator peste 2500 ron format din parte fixa, bonus de performanta, bonus de fidelitate, carte de munca, alte beneficii, program flexibil, training gratuit, clientela selecta formata. **2.500 L;** ☎0786.723.493 angajari@saloanelemagic.ro

629. **Coafeza** pentru salon situat in sectorul 2; ☎0727.369.108

630. **Coafeza** cu experienta minim 1 an, salariu atractiv 2.200 lei + 920 carte de munca platita 8 ore, salon de 13 ani. Program 1 zi da 1 nu. 1 Weekend da, 1 nu, zona metrou Gorjului, detalii la tel. **2.200 L;** ☎0724.357.422

631. **Coafeza** cu experienta si manichiurista pentru salon din sector 3, conditii avantajoase; ☎0765.235.817

632. **Coafeza** si manichiurista, zona Titan Salon Destiny (zona Titan) isi mareste echipa. Angajam personal cu experienta minim 3 ani: coafeza si manichiurista(clasic, semi si gel). Mai multe detalii la numarul de telefon. ☎0771.322.958 rujoiualina@gmail.com

633. **Coafeza,** manichiurista, pedichiurista, unghii false, experienta minim 2 ani, zona Ghencea; ☎0722.976.386/ 0766.356.931

634. **Coafeza,** pachet salarial peste 2500 ron (fix, procent, carte munca 8 ore), zona Titan, clientela selecta, ambianta placuta colectiv de munca placut, program 1 zi cu o zi, 1 weekend cu un weekend. **2.500 L;** ☎0733.814.616

635. **Coafeza,** pentru Salon de infrumusetare aflat in Prelungirea Ghencea nr. 28, sector 6. Program luni-sambata 09:00-21:00, duminica 09:00-14:00. O zi/o zi. Salon situat stradal cu vad f bun. Salariu fix 2.500. ☎0724.542.277

636. **Coafeza,** chiar fara experienta pentru salon beauty Minis; ☎0784.355.502

637. **Coafeza,** cosmeticiana cu experienta, salon situat in Calea Mosilor, Obor, full time sau part time. ☎0721.242.150

638. **Coafeza,** manichiurista urgent, Salon zona Bucurestii Noi, salariu fix si comision, carte de munca 8 h, se lucreaz? o zi cu o zi, duminica liber, **2.500 L;** ☎0732.416.777 Liliana_badana@yahoo.com

639. **Coafeza,** stilist salon de frumusete situat in zona Panduri,13 Septembrie angajam coafeza/stilist cu experienta. Carte de munca, incadrare 8 h, salariu de baza+procent. Se lucreaza cu L'oreal Majirel, Inoa, Wella, Kerastase. ☎0745.564.612/ 0726.787.519

640. **Coafeza,** stilist, pentru salon lux, Calea Mosilor, clientela formata, spatiu comercial, zona Calea Mosilor, intersectie Eminescu, Pizza Hut, Dacia. Experienta in domeniu, coafuri speciale, seriozitate, profesionalism, aspect fizic placut, receptiva; ☎0744.499.555/ 0722.301.575 cristina@wic.ro

641. **Coafeza.** Salon aflat in sectorul 5, zona Prosper, angajeaza coafeza. Oferim salariu fix plus comision, program o zi cu o zi, duminica liber. Pentru detalii: ☎0726.841.139

642. **Coafeza/** stylist cu experienta in zona mall Vitan, salariu avantajos, contract de munca. Rog seriozitate. Se ofera? si procent, **2.000 L;** ☎0764.549.227/ 0764.549.227

643. **Coafeza/hair** sylist salon de infrumusetare Lucia deschis de peste 13 ani, situat in sec.6, Bld.Iuliu Maniu (piata Gorjului, Militari) angajeaza coafeza/stilist. Pentru detalii Lucia; ☎0766.366.311 ene.elena1979@yahoo.com

644. **Coafeze** si frizerite Coafeze- salariu fix 2.500ron/15 zile pentru zonele Diham-Bld Chisinau,Oltenitei-Piata Sudului,Berceni-Bdul Alexandru Obregia,Iancului-Sos Mihai Bravu: Frizeri/ite-salariu fix 2.200 ron /15 zile pentru zonele:Drumul Taberei -Piata Moghioros,Rahova-Sebastian, Diham-Bld Chisinau. ☎0731.955.755

645. **Coafeze, salariu fix 2.500 ron/ 15 zile, pentru zonele: Diham- bd. Chisinau, Oltenitei- Piata Sudului, Berceni- bd. Alexandru Obregia, Iancului- Sos. Mihai Bravu. Detalii la tel. ☎0731.955.755**

646. **Coafor,** hairstylist, cu experienta saloanele Andreea angajeaza pentru locatia aflata in Prelungirea Ghencea. Program o zi cu zi, duminica 09:00-14:00; salariu fix 2000 + comision **2.000 L;** ☎0724.542.277

647. **Cofetar** Angajam cofetar cu experienta pentru salon de evenimente. Pentru detalii. ☎0735.224.444 office@lechateau.ro

648. **Cofetar** Angajam in conditii deosebite: maistru cofetar. Salariu atractiv; ☎0785.082.421

649. **Cofetar** cu experienta sa se alature echipei noastre. Oferim salariu motivant, bonuri de masa, abonament de transport, sambata-duminica liber, zona Foisorul de Foc. CV la office@sweetela.ro, **3.000 L;** ☎0726.012.806 office@sweetela.ro

650. **Cofetar cu experienta si ajutor cofetar, pentru cofetarie cu vechime din zona Aparatorii Patriei; ☎0720.532.646/ 0723.515.223**

651. **Cofetar** Esti ajutor de cofetar si crezi ca a sosit momentul sa treci la nivelul urmator? Iti putem oferi 3000 lei plus sansa de a deveni un cofetar excelent; ☎0785.082.421

652. **Cofetar** cu experienta, zona metrou Pipera, cautam colegi pasionati de bunatati, cu experienta. Oferim bonuri de masa, posibilitatea de dezvoltare in cariera, program in doua ture, salariu fix; ☎0724.322.000 hr@anapan.ro, maria.olaru@anapan.ro

653. **Cofetar** patiser si femeie de serviciu. Cofetarie angajeaza cofetar patiser si femeie de serviciu.Punct de lucru: Eroii Revolutiei; ☎0771.425.575

654. **Cofetar** si ajutor cofetar; ☎0745.133.242

655. **Cofetar** si ajutor de cofetar. Laborator de cofetarie, situat in apropiere de Piata Sudului, angajam cofetar si ajutor de cofetar. Oferim salarii atractive si program flexibil. ☎0740.439.062/ 0755.018.909 dul_mi@yahoo.com

656. **Cofetar,** ajutor cofetar si vanzatoare pentru cofetarie; ☎021.324.73.62/ 0724.551.671

657. **Cofetar,** ajutor si vanzatoare pentru laborator cofetarie aflat in zona Drumul Gazarului, detalii la tel., program 1/1 zi sau 5 zile cu 2 libere; ☎0723.214.773 manu_ro26@yahoo.com

658. **Cofetar,** cofetaria Art Dessert, cursuri de instruire profesionala platite de companie; instruire profesionala continua alaturi de Master Cake Irina Apostol; venit salarial in functie de nivelul pregatirii tale. ☎0722.305.398 emilia@emex-romania.ro

659. **Cofetar,** patiser angajez in zona Bucurestii Noi, Piata 16 Februarie: cofetar, patiser, ajutor de patiser, ajutor de cofetar, vanzatoare, femeie de servicu. Cerinte: Minima experienta in domeniu, aspect plac; ☎0770.504.387/ 0770.504.115 vanylla_man@yahoo.com

660. **Cofetar-patiser** zona Carrefour Colentina; ☎0771.736.349

661. **Cofetar.** Angajam cofetar cu experienta, patiser si femeie pentru curatenie in soseaua Panduri. Relatii la telefon; ☎0724.231.140

662. **Cofetar.** Angajam un cofetar cu experienta in decor pentru laborator cofetarie sector 3. Mediu de lucru placut, salariu atractiv. ☎0726.577.971 sorina.office@yahoo.com

663. **Cofetari** si patiseri pentru hotelul Sheraton Bucuresti. Salariul incepand de la 1.700 lei, negociabil in functie de experienta. CV-urile se pot depune personal la receptia hotelului sau la adresa de email mentionata ☎021.201.50.00 hr@sheratonbucharest.com

664. **Cofetari** si patiseri, zona 13 Septembrie; ☎0744.530.245

665. **Cofetaria** Sweet Chocolate isi mareste echipa. Angajam cofetar si ajutor cofetar cu experienta pentru locatia din Militari Rezidence. Pentru mai multe detalii va rugam apelati nr. de tel. Va multumim; ☎0728.850.074

666. **Cofetaria** TIC - TAC Angajeaza cofetar si patiser cu experienta. Salariu motivat. Seriozitate. ☎0722.459.539 contact@cofetictac.ro

ELEKTRA INVEST SRL
București angajează:
ELECTRICIENI MT + JT
Salariul este negociabil.
Persoană de contact Andrei Sivoglu.
Tel: **0721.639.827**

LOCURI DE MUNCĂ

Angajăm

OPERATOR PRESE AUTOMATE
PRESATOR PRESE AUTOMATE
REGLOR PRESE AUTOMATE

Beneficii atractive și oportunități reale de învățare și dezvoltare

Adresa: **Militari, zona Preciziei**

Detalii: **0745.129.767**

667. **Cofetarie** angajam vanzatoare, zona Stefan cel Mare; ☎021.212.35.40

668. **Colaborare,** 500 $ lunar - cadre medicale, profesori, ingineri, persoane angajate si pensionari; ☎0754.754.772

669. **Colaborator** calificat sau nu, tehnician, electrician retea telecomunicatii - catv & internet, administrare mentenanta retea de internet / catv, instalare noilor clienti incheiere de noi contracte, **400 €;** ☎0755.917.233 telecommsis@gmail.com

670. **Colaboratori.** Companie taxi cauta colaboratori cu masina neautorizata taxi; ☎0766.999.452

671. **Colator** publicitar Agentie de productie publicitara, angajam colator publicitar, full time. Cerinte: minim 3 ani experienta in domeniu. Salariu in functie de experienta, ore suplimentare platite, colectiv placut. ☎0722.245.306 ovidiu.muntean@drummers.ro

672. **Colege** pentru socializare pe net Beneficii avem, lipsesti doar tu ! Locatii centrale la 5 minute de metrou; vile Crangasi. Castiguri de peste 5.000 Ron lunar, comision progresiv de pana la 70%. Contract de munca part time/full time, bonusuri in functie de performanta. Varsta minima 18 ani, engleza sau franceza scris/vorbit la nivel mediu/avansat . Bonus 300 $ de bun venit. www.divinostudio.ro/divinostudio ☎0734.146.115/ 0720.932.936

673. **Colegi Daca esti motivat si vrei sa lucrezi la standarde europene vino la restaurantul Il Cantuccio Ristorante sa faci parte din echipa noastra . Angajam bufetiera, bucatar /ajutor bucatar, spalator vase, sofer livrare comenzi, pizzar. Ssalariu atractiv, program flexibil; ☎0721.251.823**

674. **Commis** pentru un important hotel din Bucuresti. Locatie: Universitate, zona centrala. Program: 5 zile/2 libere in 2 ture. Salariu: 1.300-1.500 lei net, **1.500 L;** ☎0725.132.133

675. **Compania** DDD angajeaza operator DDD (tehnician) compania DDD angajeaza operator DDD (tehnician). Cerintele de baza ale postului: prestarea serviciilor DDD (Dezinsectie, Dezinfectie si Deratizare) la persoane fizice si persoane juridice; **1.800 L;** ☎0724.511.838/ 0763.662.662 office@companiaddd.ro

676. **Compania Romprest Service S.A. angajeaza: electrician auto - turisme si camioane, electrician, mecanic auto, tinichigiu, vopsitor, sudor, electrician intretinere si reparatii, instalator tehnico-sanitar, vulcanizator, zidar, tamplar, soferi profesionisti, tractoristi, masinist utilaje cale si terasamente, muncitori necalificati, pentru punctul de lucru din Chitila-Ilfov, informatii la tel. 021/490.20.10 si la sediul societatii din Str. Macului nr. 26, Chitila-Rudeni, jud. Ilfov; tehnicieni salubritate, sefi echipa salubrizare, muncitori necalificati, informatii la tel., sector 1, Bucuresti. Persoanele interesate pot transmite CV-ul la adresa de e-mail: ☎0741.222.521 recrutare@romprest.ro**

677. **Complexul** Poienita din statiunea Costinesti angajeaza :Sef sala,bucatari, ajutor bucatar, transatori carne, ospatari, barmani,receptionere, cameriste,muncitori necalificati,soferi distributie si ajutor pe masina. ☎0720.088.381/ 0765.621.400/ 0764.738.474

678. **Conducator** auto Angajam conducator auto tir-prelata C+E, curse fixe, intern. ☎0751.303.059

679. **Conducator** auto cat. B, vechime minima 5 ani, program de lucru L-V orele 8-16. Doar cu carte de munca, tel. intre orele 15-17; ☎0722.207.098/ 0721.259.434

680. **Conducatori** auto categoria B, pentru distributie, masa asigurata, carte de munca; ☎0729.682.323/ 0732.525.952

681. **Confectioner** textile, liniare, triplock, produs cap-coada, program de lucru 8 h, experienta minim 2 ani, remunera?ie avantajoasa. Conditii deosebite de lucru, zona Piata Victoriei, persoana contact: Georgia; ☎+40724292369 eurobotul@yahoo.com

682. **Confectioner** cu experienta pentru atelier de creatie vestimentara. www.roxanabutnaru.ro **1.800 L;** ☎0724.970.248

683. **Confectioner** imbracaminte dama (cap-coada) Doar cu experienta! Zona Costin Georgian metrou, salariu avantajos, conditii de munca excelente, CM, **1.800 L;** ☎0734.537.564 office@fashionhaine.ro

684. **Confectioner** modificari, retusuri haine barbati Atelier situat central in zona Dorobanti, sector 1, carte de munca, program lejer, salariu foarte motivant, ☎0755.123.033 contact@retoucherie.ro

685. **Confectioner** plase insecte/ debitare pervazuri persoana serioasa, atenta la detalii.Responsabilitati: confectionare plase insecte, debitare pervazuri. Reprezinta avantaj experienta in productie plase insecte **2.000 L;** ☎0769.250.350/ 0729.085.881 designe.expert@yahoo.com

686. **Confectioner** textile. Societate comerciala angajeaza confectioner textile pentru lucrul in masina de cusut. Cerinte: cunoasterea produsului cap -coada. Program 8 ore. Salariu atractiv. ☎0727.532.855 iminca@yahoo.com

687. **Confectioner** uniforme pentru croitorie uniforme simple din tercot. Atelier situat central, Sector 1, carte de munca, program lejer, salariu motivant. ☎0755.123.033 contact@retoucherie.ro

688. **Confectioner,** montator tamplarie PVC confectioner, montator tamplarie PVC. Salariu brut 3961 ron. Salariu net 2700 ron. Salariu net cuprinde: 2285 ron in cont, 315 ron bonuri de masa, 100 ron bonus Paste si Craciun; **3.961 L;** ☎0733.822.822 contact@transparentresidence.com

689. **Confectionera cu experienta haine dama, lucru pe operatii. Vino in echipa Yokko! Iti oferim salariu de baza 1.800 lei, bonuri masa, decont transport, prime, conditii foarte bune, stabilitate, contract de munca integral. Program luni-vineri 7.00-15.30, sector 3; ☎0767.341.095 cariere@yokko.ro**

690. **Confectionera** liniara, calcatoreasa part-time, atelier mic, colectiv linistit, lucru permanent, salarii platite la timp, sector 2; ☎0723.259.440

691. **Confectionera,** confectionere, cu experienta, haine dama, lucru pe operatii. Vino in echipa Yokko, salariu de baza 1800 Lei, bonuri masa, decont transport, prime, conditii foarte bune, stabilitate, contract de munca integral **1.800 L;** ☎0767.341.095 cariere@yokko.ro

692. **Confectionera/croitoreasa** Alide Couture, atelier de croitorie-retuserie localizat in sect. 1, zona Floreasca, angajeaza cu carte de munca confectionera cu experienta in utilizarea masinilor de cusut tip liniara si triplock; ☎0726.681.964/ 0722.123.256 danilaionutvalentin@yahoo.com

693. **Confectionere** lenjerie pat si croitor masa croit lenjerii pat, sector 4; ☎0722.384.479

694. **Confectionere** liniara, triplok si calcat articole textile, contract de munca integral, bonuri de masa, zona Grand Arena, Berceni; ☎0722.251.358

695. **Confectionere** pentru atelier croitorie. Salariul minim 1.600 lei, zona Fundeni; ☎0720.490.320/ 0761.410.718

696. **Confectionere** imbracaminte, croitorese cu experienta la masina simpla, calcat, 2 ace si triplock. Zona Ghencea, program 8 ore /zi. Se asigura salariu, bonuri de masa si transport gratuit, **1.900 L;** ☎0720.475.185/ 0720.475.185 office@escapestarjeans.ro

697. **Confectionere** si personal pentru sala de croit SC angajeaza personal cu experienta pentru sala de croit si confectionere pentru masina simpla. Se ofera contitii de salarizare bune, CM. Zona-soseaua Fundeni, program de lucru 7.00-15.30 ☎0722.581.165 ellensdesign@gmail.com

698. **Confectionere** textile, croitorese, calcatorese atelier confectii dama, angajeaza personal calcat interfazic si final. Se lucreaza pe operatii, program 8 ore, salariu motivant, zona soseaua Viilor; ☎0723.009.441 office@bludesign.ro

699. **Confectionere,** pentru atelier zona Piata Rahova; ☎0761.969.724/ 0764.995.225

700. **Confectionere,** croitorese, calcatoreasa Atelier confectii dama angajam personal cu experienta pentru a lucra in masina liniara, triploc si masa de calcat. Salariu atractiv, pentru mai multe detalii contactati-ne telefonic. ☎0735.994.145

701. **Confectionere,** experienta tiploc, uberdeck, liniara, pentru atelier de confectii textile, Sos. Oltenitei, program 8,00-16,00 luni-vineri; ☎0729.510.585

702. **Confectionere,** fabrica de confectii Ne marim echipa! Fabrica de confectii, cu experienta de 15 ani in domeniu, Bucuresti sector 2, angajeaza confectionere masina simpla, liniara si triplock. Salariu de la 1800 lei. ☎0763.484.929/ 0785.666.333

703. **Confectionere, inginer textilist, modeliere, tehnolog, specialist in broderie (sef compartiment), angajeaza S.C. Milbro Textile din Pantelimon, Bd. Biruintei nr. 153-155. Facilitati, tichete de masa, transport asigurat, 3 prime pe an, asigurare sanatate privata. Program luni - vineri 6,30 - 15. ☎0722.607.827/ 0725.561.036**

704. **Confectionere.** Atelier croitorie din cartierul Berceni angajeaza confectionere textile. Contact: ☎0722.232.031

705. **Confectionere.** Atelier de croitorie angajeaza confectionere cu exprienta in triplon si ambalatori manual. Relatii tel. ☎0722.510.345/ 0725.928.841

706. **Confectioneri** tamplarie pvc, fabrica termopane Mihailesti - Giurgiu, angajam in cele mai avantajoase conditii, confectioneri tamplarie pvc, asiguram calificare la locul de munca. Garantam cele mai bune salarii **2.500 L;** ☎0728.974.434/ 0724.299.058 office@decopvc.ro

707. **Confectioneri-simpla,** triplok, 2 ace, ctc fabrica textile, sector 3, angajeaza calificat/ necalificat in masina cusut. Oferim transport, tichete, bonusuri, contract munca si mediu placut. Fabrica se afla in incinta Faur (Republica); ☎0766.394.225 mihaela@tbr.ro

708. **Consiler** financiar- bancar societate de intermediere bancara angajeaza agenti de vanzari. Salariu fix+ comision din vanzari. Cerinte:persoane dinamice, abilitati de comunicare si vanzare, ☎0757.939.155 office@iqcreditadvisor.ro

709. **Consilier** relatii clienti, magazin online. Mylash.ro cauta o persoana comunicativa, energica pentru consiliere on-line clienti. Preia apelurile, furnizeaza informatii. Contract munca, salariu atractiv. **1.700 L;** ☎0746.220.368 contact@eyelash.ro

710. **Consilier** vanzari in Grand Arena sect 4 selectam personal vanzari, insula parfumuri, program o zi /o zi, 1 week liber, 1 week ocupat, venit fix, com, bonus, aprox. 1.500-2.000, ☎0721.339.091 oana_dn74@yahoo.com

711. **Consilier** auto cunoscator domeniul asigurari. Pentru programari si consultanta daune auto sector 3 buc necesar permis B, salarizare 2500-5000; ☎0727.881.911 Office.buildprest.ro@gamail.com

712. **Consilier** daune auto cunoscator domeniul asigurarilor auto sector 3, Bucuresti, necesar permis categoria B, salarizare 2500-5000. **5.000 L;** ☎0727.881.911 Office.buildprest.ro@gmail.com

713. **Consilier** daune auto pentru service auto cu experienta in domeniul asigurarilor auto, urgent, sector 3 Bucuresti, necesar permis categoria B, salarizare 3.000-5.000. **5.000 L;** ☎0727.881.911 Office.buildprest.ro@gamail.com

714. **Consilier** piese comenzi magazin on line importator piese camioane si remorci, angajam operator call center, identificare, oferim conditii bune de lucru si venituri motivante, bd. Preciziei. Rog trimiteti CV la email; **2.500 L;** ☎0749.102.608 resurseumane@edparts.ro

715. **Consilier** service pentru service auto multimarca, zona Berceni, conditii bune de lucru, salariu intre 3.000 si 4.000 lei; ☎0724.253.083

716. **Consilier** vanzari Cautam o persoana pentru pozitia de consultant vanzari in noul nostru magazin din zona Piata Domenii. Se ofera traininguri gratuite de vanzari, servicii, training de produs. ☎0751.699.392 aura1985@gmail.com

717. **Consilier** vanzari magazin specialist vanzare de bauturi alcoolice, oferim salariu motivant, program flexibil. ☎0773.731.463

718. **Consilier** vanzari in birou dezvoltator imobiliar angajam persoane tinere, dinamice, cu/fara experienta in vanzari, dornice de castig in functie de realizari. Cerem: usurinta in comunicare, permis conducere, experienta calculator. CV la email. ☎0762.900.901/ 0744.316.317 office@topclassresidence.ro

719. **Consilier** vanzari tamplarie pvc cu sau fara exeperienta in domeniu se poate invata foarte usor. Capacitate de asimilare si prelucrare rapida a informatiilor. Cunostinte de operare PC word, excel, navigare. ☎0765.120.000 office@edmag.ro

720. **Consilier** vanzari, Firma Mariage a Paris angajeaza consilieri vanzari in Suceava. Este un magazin cu rochii de mireasa care asteapta domnisoare serioase de incredere pana in 30 ani. Pt alte informatii la telefon; ☎0785.512.231 Mariaizabelaene@gmail.com

721. **Constructor tipare cunostinte operare Gemini si modelier confectii textile dama, angajam pentru firma. ☎0766.849.566**

722. **Constructori.** Cautam muncitori in constructii pt. finisaje tencuieli, gleturi, zugraveli, termosistem fatade, gresie, faianta, etc. Plata se face la mp. Cautam si oferim seriozitate. Nu angajam persoane alcoolice. ☎0723.409.997

723. **Consultant** achizi?ii responsabil pentru pregatirea comenzilor si plasarea lor; ☎0727.357.859 Mihaela.tomoiaga@vending-automate-cafea.ro

724. **Consultant** vanzari / optometrist, candidatul ideal flexibil, ambitios, entuziast, serios, cu reale abilitati de comunicare, orientat spre solutii.Consultatii optometrice - determinare dioptrii (in cazul optometristilor). ☎0731.947.043/ 0763.807.700 office@optieyes.ro

725. **Consultant** vanzari Doraly, Afumati, Ilfov Doresti sa lucrezi intr-un mediu relaxat, in conditii civilizate de birou cu un salariu motivant, prime, bonuri de masa. Trimite CV-ul tau acum prin adresa de email sau prin WhatsApp, **2.000 L;** ☎0771.398.832 contact@bigg.ro

726. **Consultanta** vanzari online confirmare comenzilor online, facturare, plasarea comenzilor catre departamente, consiliere telefonica. Constituie un avantaj cunostintele in domeniul IT. Salariu motivant, bonuri de masa; ☎0736.344.200 office@it-sh.ro

727. **Contabil** cu experienta in activitatea de productie; ☎0740.167.649 herbariumregia@yahoo.com

728. **Contabil** economist junior angajam la firma de productie alimentara in zona Crangasi, experienta, salariu incepand de la 2000, CV la email: **2.000 L;** ☎0725.328.292/ 021.220.53.21 info@frenchbakery.ro

729. **Contabil** economist junior contabil economist junior angajam la firma de productie alimentara in zona Crangasi, experienta, salariu incepand de la 2000, CV la info@frenchbakery.ro **2.000 L;** ☎0725.328.292/ 021.220.53.21 info@frenchbakery.ro

730. **Contabil** junior pt. firma contabilitate, conostinte Word, Excel, PC, persoana serioasa, avantaj cunoastere Saga,contabilitate primara, posibilitati dezvoltare cariera, salariu avantajos, bonusuri pt. realizari, CV la ☎0733.075.558 mcr_consult@yahoo.com

731. **Contabil** junior - economist Firma de contabilitate angajeaza contabil junior - economist de preferat cu studiile (liceu sau facultate) terminate. Asteptam CV-ul dumneavoastra la email: office@firma-conta.ro. office@firma-conta.ro

732. **Contabil** primar cu functii administrative pentru parc logistic compus din 20.000 mp de hale industriale situat intre Tunari si Otopeni,

733. **Contabil** primar, angajam contabil primar cu functii administrative pentru parc logistic compus din 20.000 mp de hale industriale situat intre Tunari si Otopeni. Salariul intre 2200 - 3500 Lei net/Luna, ☎0746.052.053 mhortoglu@gmail.com

734. **Contabil** pt contabilitate completa pana la bilant Experienta min. 3 ani, obligatoriu in contabilitate, minim absolvent liceu, preferabil economic sau curs de contabilitate, Vezi detalii pe www.mir.ro/contabil.html office@mir.ro

735. **Contabil** senior cu experienta de minim 3 ani in domeniu. Conditie obligatorie: foarte bun cunoscator al programului Saga. Locatie: Calea Mosilor nr. 296. Rog CV la adresa de e-mail. contact@global-conta.ro

736. **Contabil.** Unitate de cult angajeaza contabil cu experienta in evidenta contabila, specifica unitatilor fara scop patrimonial. Tel. intre orele 13-15; ☎021.314.91.35

737. **Contabila** cu experienta pentru societate cu activitate de productie, contabilitate primara (Ciel, Saga), program 8 ore pe zi, de luni pana vineri, zona Baicului. Rugam seriozitate. Sunati intre 9-17 sau CV. ☎0738.146.946 office@aytlidergrup.ro

738. **Contabila** fara experienta, minima Firma de contabilitate angajeaza absolventa liceu economic 2018 sau studii superioare economice 2018 pentru introducere documente contabile in Saga si drumuri Anaf. ☎0770.189.320

739. **Contabile cu experienta angajez, salariu bun, rog seriozitate; ☎0736.499.968**

740. **Contabilitate primara firma de constructii angajam personal contabilitate primara. Rugam CV pe adresa de mail: office@pas97.ro ☎0744.335.571 office@pas97.ro**

741. **Contructor** tipare Brand romanesc Pentru sectie confectii de dama piata interna, angajam constructor tipare digitale/ hartie. Cerinte: cunoasterea programului Gemini (avantaj) ☎0799.827.900 alexandrae.karlafashion@gmail.com

742. **Conversatii online Esti o persoana dinamica, vesela si ambitioasa atunci acest job este perfect pentru tine. Bonus angajare 800$, posibilitate de avansare, fara stres si fara sefi. Castiguri garantate 5000-10.000$, 5.000 €; ☎0760.657.114 gorgonize@yahoo.com**

743. **COORDONATOR DE MAGAZIN ANGAJAM DOAMNA CU EXPERIENTA PENTRU POZITIA COORDONATOR MAGAZIN, CU SPECIFIC VANZARE IMBRACAMINTE DE DAMA. CERINTA OBLIGATORIE: EXPERIENTA IN DOMENIU DE MINIM 3 ANI. APLICA CV CU FOTO LA EMAIL MAGAZINGLAMOUR2016@GMAIL.COM.RELATII LA TELEFON; ☎0722.533.346 MAGAZINGLAMOUR2016@GMAIL.COM**

744. **Coordonator** tura restaurant angajam coordonator tura in cadrul unui lant de restaurante specific romanesc din Bucuresti. Locatie: Mall Baneasa/ Vitan. Program lucru: 5 zile cu 2 libere in 2 schimburi. Salariu atractiv; **3.000 L;** ☎0799.762.360 job@passion4work.ro

745. **Coordonatori si agenti de curatenie pentru hypermarket in Constanta. Oferim salariu motivant, platit la timp + bonuri de masa + plata orelor suplimentare. Informatii de luni-vineri intre orele 09:00-18:00 la tel. ☎0784.290.182**

746. **Cora** Pantelimon angajeaza casieri, oferim: bonuri de masa, prime, sporuri, abonament medical la o clinica privata, decont transport, plata la termen, stabilitate si evolutie profesionala ☎0757.094.291 ivesa@cora.ro

747. **Cora** Pantelimon angajeaza specialisti, angajam specialisti carmangerie, brutarie, cofetarie, vanzatori si lucratori comerciali cu sau fara experienta; ☎0757.094.291 ivesa@cora.ro

748. **Cosmetician** auto parc auto Pregatire vanzare autoturisme: , cunostinte cosmetica auto medii. Plata se face ori la saptamana ori la fiecare masina pregatita de la 100 ron/ masina, **2.500 L;** ☎0729.004.737 wmwauto@yahoo.com

749. **Cosmeticiana** angajeaza Saloanele Magic. Conditii deosebite. Salariu fix / procent, venit real pe cartea de munca, 21 zile concediu platit, CM 8 ore, traininguri gratuite, **3.000 L;** ☎0786.723.493 angajari@saloanelemagic.ro

750. **Cosmeticiana** Angajez cosmeticiana talentata, cu aptitudini in domeniu si sociale. Job full time sau part-timeOfer salariu fix + comision. Program flexibil.Salon Cristina Barsan, zona Hala Traian. ☎0721.116.263

751. **Cosmeticiana** cu experienta minim 2 ani, pentru salon de infrumusetare. Oferim salariu motivant 3.000 lei/20 zile lucrate/luna. **3.000 L;** ☎0732.661.578

752. **Cosmeticiana** cu experienta si in masaj, salariu atractiv 2.200 lei+920 lei carte de munca, platita 8 ore. program 1 zi da 1 nu, 1 weekend da, 1 nu. Salon de 13 ani, zona metrou Gorjului. **2.200 L;** ☎0724.357.422 office@cmstill.ro

753. **COSMETICIANA** cu experienta, pt. salon deosebit in Bd. Lacul Tei. Salariu fix sau comision important. Cautam si oferim seriozitate, stabilitate si conditii de lucru deosebite, ☎0730.999.689/ 0730.999.689 office@veronique.ro www.veronique.ro

754. **Cosmeticiana** cu experienta, zona Obor; ☎0723.880.799

755. **Cosmeticiana** cu experienta si make up, salariu atractiv, 2.200 lei+920 lei carte de munca pe 8 ore, program 1 zi da 1 nu. 1 weekend da 1 nu. Salon de 13 ani, zona metrou Gorjului. Detalii la tel. **2.200 L;** ☎0724.357.422

756. **Cosmeticiana** si manichiurista cu experienta, pentru Salon Beauty One situat in sectorul 2 Bucur Obor. Salonul este de 7 ani cu vad format. Program o zi cu o zi duminica libera ☎0766.702.703 ene.gaby@yahoo.com

757. **Cosmeticiana,** cosmeticiana pentru salon in zona mall Vitan cu experienta si clientela. Conditii avantajoase. Program 6 ore pe zi/8 ore de luni pana sambata/sau o zi cu o zi duminica libera, salariu sau procent; **1.500 L;** ☎0764.549.227

758. **Cosmeticiana,** manichiurista (clasica, semip), frizeri(te), salon sector 5, o zi cu o zi, venituri atractive. ☎0744.811.796/ 0728.912.545

759. **Cosmeticiana,** pachet salarial peste 2300 ron (fix, procent, carte munca 8 ore), zona Titan, clientela selecta, ambianta placuta, colectiv de munca placut, program 1 zi cu o zi, 1 weekend cu un weekend. **2.300 L;** ☎0733.814.616

760. **Cosmeticiana,** salon de frumusete situat in zona Panduri,13 Septembrie angajam cosmeticiana cu experienta. Carte de munca, incadrare 8h, salariu de baza+procent. Se lucreaza cu branduri de top: Guinot, Babor, Janssen. ☎0726.787.519/ 0745.564.612

761. **Cosmeticiana,** coafeza, maseuza Angajam persoane responsabile, pentru salon cu vad, pe bulevardul Ion Mihalache, zona piata 1 Mai, cu contract de munca, program de lucru o zi cu o zi, Duminica-liber. ☎0726.575.990

762. **Cosmeticiana,** coafeza, maseuza, pachet salarial 2.200 lei, salon cu vechime, situat in zona Diham, Pantelimon; ☎0726.457.313

763. **Cotrolor** CTC piese metalice Societate din Bucuresti cautam controlor CTC piese metalice, abilitati in masurarea cu sublerul, micrometrul, durimetrul. Seriozitate si responsabilitate in munca, ☎0722.583.208 office@tpscom.ro

764. **Covrigareasa** cu experienta pt. Patiseria Tismana, se lucreaza: luni-vineri, 06:00-16:30, sambata si duminica liber. Zona Colentina Fundeni **2.800 L;** ☎0733.869.232

765. **CraiglistGlobal** selecteaza consiliere relatii clienti si moderatoare topicuri forum, pentru platforme in limba engleza. Salariu 2.250 lei plus stimulente periodice, cunostinte medii engleza si aptitudini digitale; ☎0767.444.441 cv@craiglist.ro

766. **Croitor** / croitoreasa dezamagit / dezamagita de promisiuni nerespectate? Si noi! Cautam oameni cu care putem construi lucruri marete. Daca iubesti croitoria la fel ca noi, te asteptam la interviu! Detalii la nr; **2.700 L;** ☎0752.111.118

767. **Croitor,** croitoreasa pentru perdele, draperii. Zona Crangasi. ☎0724.919.097/ 0735.430.389

768. **Croitor,** croitoreasa, masinist cu experienta in confectionare si pregatire croit perdele si draperii, pentru firma decoratiuni, in zona Piata Romana. Rugam seriozitate. Conditii foarte avantajoase. Exclus munca la domiciliu. ☎0727.332.672 rh@draperii.pro

769. **Croitoreasa** angajez croitoreasa cu experienta, croit, executat produs cap/coada. Salariu atractiv si bonusuri. Cotroceni, ☎0799.475.289

770. **Croitoreasa** Atelier creatie produse de dama serie mica si comanda angajeaza croitoreasa cu experienta in realizarea (coaserea) produsului cap-coada (il primeste gata croit). Zona Dacia, Piata Romana. L-v, 8-16.30. **2.300 L;** ☎0799.523.278

771. **Croitoreasa** atelier cu vechime de 7 ani, zona Piata Romana, angajam cusatoreasa pentru produs cap coada. Program: luni - vineri: 8.30 - 17.00, salariu si carte de munca; ☎0748.119.171 manu@manuri.ro

772. **Croitoreasa** cu experienta in realizarea produsului cap-coada. Ofer carte de munca, program 8 ore, locatie spatioasa Stefan cel Mare, salariu confectioner 1800-2000 Lei, Croitor 2600-3000 Lei + prime ☎0726.095.146

773. **Croitoreasa** cu experienta pentru atelier de retus. Salariu peste 2000 lei; ☎0723.254.463 Cristescu_alexandru2003@yahoo.com

Global Transport and Logistics

DSV *angajează pentru depozitele din Militari:*

LUCRĂTOR DEPOZIT, GESTIONAR şi STIVUITORIST

Oferim:
- **Salariu atractiv şi bonuri de masă**
- **Ore suplimentare plătite**
- **Contract de muncă pe durată nedeterminată**
- **Program de lucru 8 ore de luni până vineri în două schimburi**
- **Transport asigurat de la staţia de metrou Păcii, Bucureşti şi din judeţele Ilfov, Giurgiu, Teleorman**

Puteţi depune CV-ul la: **dan.ion@ro.dsv.com**

Relaţii suplimentare la telefon: 021.431.31.10 sau 0752.028.465

774. **Croitoreasa** firma serioasa angajeaza croitoreasa salariu si conditi deosebite. ☎0722.644.627 eurotextil@libero.it

775. **Croitoreasa** Firma serioasa angajeaza croitoreasa, salariu deosebit; ☎0722.644.627 eurotextil@libero.it

776. **Croitoreasa** firma serioasa ultracentral angajeaza croitoreasa, salariu si conditi deosebite. ☎0722.644.627 eurotextil@libero.it

777. **Croitoreasa** (plus tipare) atelier haine de dama serie mica si comanda Bd Dacia (Romana) angajeaza croitoreasa (modelier) cu experienta in realizarea produsului cap coada (tipar dupa schita, croit, confectionat). L-V ,8-16.30 **3.000 L;** ☎0799.523.278

778. **Croitoreasa** cu atelier propriu, caut colaborari cu alte ateliere, magazine online, persoane fizice; ☎0751.410.435

779. **Croitoreasa** cu experienta Croitorie retusuri angazeaza croitoreasa cu experienta. Atelierul se afla in Popesti Leordeni la 10 minute de metrou Dimitrie Leonida. ☎0737.541.397

780. **Croitoreasa** cu experienta pentru atelier de creatie specializat pe produse de dama de zi si de ocazie,cu cunostinte de realizare tipare, experienta in croit si executie produs cap-coada, pentru colaborare pe termen lung. ☎0729.215.747

781. **Croitoreasa** cu experienta pentru retusuri si modificari imbracaminte, indiferent varsta (chiar si pensionara) program flexibil. Salariu atractiv. Oferim si cerem seriozitate, ☎0766.292.570/ 0767.524.302

782. **Croitoreasa** dama, confectionera Atelier de design, angajam confectionera pentru confectii dama, un cadru placut. Se ofera asigurare medicala privata, salariu atractiv, bonusuri si CM. ☎0743.554.746

783. **Croitoreasa** experienta in realizarea unui produs cap- coada necesara. Atelier localizat in zona Banu Manta. Salariu incepand de la **2.000 L;** ☎0749.273.856

784. **Croitoreasa** modelier, se cere experienta, 8 h/zi, zona centrala, 2.500 lei. Bona intern, copil de 1 an si 8 luni, Barbu Vacarescu, 2500 lei. Menajera, 8 h/zi, de luni pana vineri, Unirii, 2000 lei+ carte de munca. Bona program de noapte, fetite de 6 si 4 ani, Damaroaia, 3.000 lei; ☎0764.185.105/ 0764.949.331

785. **Croitoreasa** si modelier serie Societate angajeaza croitorese si modelieri produs cap coada) si croitorese de serie (tivuri). Zona Foisorul de Foc, program 8 ore- 08:00 : 16:00. ☎0722.831.262

786. **Croitoreasa,** atelier cu vechime de 7 ani angajam croitoreasa pentru croit dupa tipar serii mici si comanda. Zona P-ta Romana. Program lucru: 8.30-17.00. ☎0748.119.171 manu@manuri.ro

787. **Croitoreasa.** Angajez croitoreasa, zona Piata Sudului complex Big Berceni. Salariu atractiv. Rog seriozitate; ☎0767.598.253

788. **Croitoresa** firma serioasa angajeaza coritoresa salariu deosebit, ☎0722.644.627 eurotextil@libero.it

789. **Croitoresa.** Firma serioasa angajeaza croitoresa, salariu si conditi deosebite, ☎0722.644.627 eurotextil@libero.it

790. **Croitorese** dama si calcatorese zona Cartierul Militari; ☎0724.075.405/ 0720.658.486

791. **Croitorese,** program de lucru L-V 7,30-16,00, salarii atractive; ☎0721.456.325/ 021.224.41.96

792. **Croitori (experienta minim 1 an), puncte de lucru in zona Pallady si Baneasa. Oferim contract de munca si pachet salarial motivant. Informatii suplimentare: ☎0735.215.453**

793. **Croitori** manuali, masiniste, personal pentru pregatit cusut, cizmari talpuitori; ☎0727.612.113

794. **Curatatorie** ecologica cauta personal cu experienta Oferim pachet salarial peste medie pentru experienta 2-5 ani, tichete de masa, sporuri,ore suplimentare, decontare transport, servicii medicale in clinica Medlife, concediu 21 zile. ☎0722.291.414 contact@aquaclean.ro

795. **Curatenie,** tura de noapte 22-6, firma de curatenie angajam personal intretinere cu experienta pentru tura de noapte. Se cere seriozitate mare, experienta, aspect ingrijit, atentie la detalii. **1.600 L;** ☎0771.449.760 office@curateniebirou.ro

796. **Curier** auto Bucuresti Livrare plicuri, colete conform regulament. Pachet salarial foarte atractiv; ☎021.410.25.35 office@fastius.ro

797. **Curier** bicicleta Bucuresti, livrare plicuri / colete mici dimensiuni cu bicicleta in Bucuresti conform regulament, pachet salarial atractiv; ☎0745.772.258

798. **Curier** bicicleta electrica Takeaway.com - Oliviera.ro angajeaza curieri livrare mancare bicicleta proprie, companie, salariu+ bonus - 2000-4000 ron; **4.000 L;** ☎0725.944.517 silviuharabagiu@takeaway.com

799. **Curier** Bucuresti, permis categoria B Angajam curier si manipulant electrocasnice. Angajam curier colete mici. Permis categoria B. Salariu motivant, bonusuri. Carte de munca. Informatii la tel. Rog seriozitate; ☎0761.090.900 charmingstyle.srl@gmail.com

800. **Curier** masina proprie/companie compania Takeaway.com-Oliviera.ro angajeaza curieri livrare mancare, masina personala/companie salariu, bonus 3.000 - 5.000 Lei **5.000 L;** ☎0723.598.543 silviuharabagiu@takeaway.com

801. **Curier** pedestru angajam sector 3; ☎0737.994.034

802. **Curier** pedestru Urgent Cargus angajeaza curier pedestru sau cu bicicleta in Bucuresti. Se livreaza plicuri si colete mici. Program 11.00-19.00 de luni pana vineri. Contract de munca, salariu motivant. ☎0725.860.912 vam_unic@yahoo.com

803. **Curier,** sofer cat. B pentru postul de curier, distributie Bucuresti, carte munca si salariu atragator, domiciliu stabil Bucuresti minim studii liceale. ☎0732.669.734 office.transport@audiotech.ro

804. **Cusatoare** incaltaminte toate operatiile, pregatitoare pentru subtiat, indoit, captusit, capsat, diverse operatii masa, pt. firma incaltaminte dama, zona Vitan, sector 3. Oferim salariu atractiv. Detalii de luni pana vineri intre orele 9-17. ☎0724.888.864

811. **Director de Vanzari si Marketing pt JW Marriott Bucharest Grand Hotel. Directorul actioneaza ca lider pentru proprietati cu peste 300 de camere si cu venituri semnificative in sectorul de evenimente. Ofera indrumarea necesara asociatilor din departamentul de vanzari pentru a putea atinge obiectivele stabilite; implementeaza strategia de servicii a companiei si initiativele acesteia aplicabile in toate aspectele procesului de vanzare si se concentreaza pe construirea relatiilor cu oaspetii pe termen indelungat, bazate pe valori, care permit atingerea obiectivelor hotelului. Cerinte minime: Experienta in conducerea departamentului de Vanzari si Marketing in cadrul unui hotel de lant international; Studii in Hotel Management; de specialitate (economice sau de marketing); Cunostinte foarte bune de limba engleza; o a doua limba straina reprezinta un plus; Abilitati foarte bune de comunicare (verbala, scrisa); Cunoasterea principiilor de functionare specifice hotelului; Cunostinte foarte bune de operare calculator si capacitatea de a utiliza aplicatii software standard specifice mediului hotelier dar si domeniului de activitate; Aptitudini de rezolvare a problemelor si abilitati eficiente de luare a deciziilor; Abilitatea de a dobindi si mentine relatii de dezvoltare cu noi parteneri, clienti etc; Cunostinte foarte bune despre promovare serviciilor in mediul online/ social media; Foarte bune abilitati de negociere si vanzare (directa sau indirecta). Daca indepliniti criteriile mai sus mentionate, va rog sa trimiteti aplicatia dumneavoastra la adresa de email. Pentru mai multe detalii va rugam sa ne contactati la numarul de telefon; ☎021.403.19.93 emanuela.anton@marriott.com**

805. **Cusatoare** pregatitoare talpuitori, la pereche atelier incaltaminte angajeaza. ☎0722.794.058

806. **Cusatoreasa,** confectioner imbracaminte, pentru comanda si serie mica. Produsele se executa cap-coada, inalta calitate. Atelier localizat central, Universitate. Conditii excelente, carte de munca. Salariu motivant ☎0744.641.930 contact@zazaboutique.ro

807. **Declarant,** referent vamal in Vama Chitila. Conditii: disponibilitate program lucru ore matinale, persoana comunicativa, rezistenta la stres, capabila sa lucreze in echipa,salariu motivant ☎0730.869.744 ovi.tutza@yahoo.com

808. **Decorator** floral, vanzator personal pentru o florarie moderna din sectorul 2. Cautam o persoana sociabila, cu simt estetic si pasionata de arta floristicii. Cerinte: studii minime liceul, experienta in domeniu. **2.000 L;** ☎0765.441.049 contact@design-floral.ro

809. **Decorator** torturi in martipan angajam decorator torturi de martipan cu experien?? sau dornica sa invete din tainele decorarii torturilor personalizate. Zona Givita-Domenii, foarte aproape de metrou Grivita, sector 1; **1.800 L;** ☎0727.709.344 comenzi@etorturi.ro

810. **Director** de vanzari pentru tipografie, venituri motivante; ☎0720.304.682

812. **Director** financiar centrul de evenimente din Otopeni, cauta director financiar; ☎0728.700.329 andreea.fundeneanu@ambasador-events.ro

813. **Diriginte** / Inginer /Maistru instalatii gaze coordonare santiere pentru societate in domeniul gazelor angajeaza persoana dinamica, abilitati in organizare si planificare, cu experienta. **3.500 L;** ☎0765.252.117 distrigazsan@gmail.com

814. **Dispecer** Bronec International Company, angajeaza dispecer centru alarmare. Studii minime 12 clase; ☎021.326.20.44

Căutăm absolvenți, șomeri sau persoane dornice de muncă pentru locație Pipera-Tunari.
Companie națională cu peste 25 ani de activitate, angajăm:

LUCRĂTOR PREGĂTIRE COLETE (ture săptămânale)
salariul 1.800 lei (1.500 lei NET + 300 lei tichete de masă)

LUCRĂTOR RECEPŢIE MARFĂ (ture săptămânale)
salariul de la 1.800 lei (1.500 lei NET + 300 lei tichete de masă)

STIVUITORIST (ture săptămânale)
salariul de la 2.000 lei - NECESAR ATESTAT ISCIR

DISPECER (ture săptămânale) PREFERABIL EXPERIENȚĂ

OPERATOR FACTURARE (ture săptămânale) PREFERABIL EXPERIENȚĂ

PERSONAL CURĂŢENIE BIROURI (program 14.00-20.00, 6 ore)

Beneficii: bonus performanță + decontare transport. Căutăm persoane serioase, muncitoare.
Experiența de lucru este un avantaj, dar nu o cerință obligatorie.
Interviuri și detalii la numărul de telefon: 0724.567.576

Firmă distribuţie (Oraş Pantelimon Ilfov) angajează

ÎNCĂRCĂTOR-DESCĂRCĂTOR

Salariul după perioada de probă 2.200 lei, inclusiv bonuri de masă

0738.675.011

Angajăm

CONTABIL

cu experienţă în activitatea de producţie

herbariumregia@yahoo.com

0740.167.649

LOCURI DE MUNCĂ

Angajăm urgent

MANIPULANT MARFĂ DEPOZIT PRODUSE DE IGIENĂ

Bucureşti, zona Drumul Taberei. Program luni- vineri, 14.00-18.00

Căutăm o persoană organizată, disciplinată. Rog seriozitate maximă

Obiectivele postului

- Descărcarea şi manipularea mărfurilor în depozit
- Pregătirea comenzilor de marfă ce urmează a fi livrate
- Încărcarea şi descărcarea mărfurilor în / din mijloacele de transport
- Aşezarea mărfii pe palet, înfolierea în folie de plastic şi asigurarea cu scotch
- Menţinerea în stare de curăţenie a depozitului şi a rafturilor de marfă.

☎ 0723.329.680

815. **Dispecer** pentru dispecerat central de monitorizare. Aptitudini operare calculator, abilitati de comunicare, studii medii; ☎021.335.84.20/ 0722.307.333 angajari@aba.ro www.abasecurity.ro

816. **Dispecer** centru de alarma Diploma calificare dispecer centru de alarma - obligatoriu. **2.000 L;** ☎021.794.86.59

817. **Dispecer** centru de alarma Force 1, Divizia de Securitate angajeaza dispeceri/ dispecere centru de alarma, cu sau fara experienta, **1.800 L;** ☎0749.273.281/ 0319225 alin.popa@force1.ro

818. **Dispecer** monitorizare video Firma de paza si securitate angajeaza dispecer monitorizare video. Conditii: absolvent studii medii; cunostine avansate operare pc; cu/ fara atestat dispecer centru de alarma; ☎0728.883.737 mihaela.mustaciosu@guardone.ro

819. **Dispecera** cu experienta pentru preluare comenzi. Pizzerie non-stop face angajari. Hai in echipa noastra. Salariu + bonusuri din vanzari; ☎0731.707.070

820. **Dispeceri** centru alarmare Tiger Security Services. Program de lucru flexibil, salarizare avantajoasa. Programari interviu la telefon de luni pana vineri intre orele 09:00 si 16:00. ☎0219875 recrutari@tiger.ro

821. **Dispeceri** supraveghere video cu sau fara experienta, preferabil din sectoarele 2, 3 si orasul Pantelimon. Program in ture, salariul se plateste la timp; **1.600 L;** ☎0722.552.799 marketing@starc.ro

822. **Distributor** bauturi Distributor bauturi cu depozitul in sectoral 3 angajeaza sofer categories B si manipulant marfa. Telefon, ☎0730.071.955

823. **Doamna** ingrijire copii gradinita Doamna la ingrijire copii sau curatenie in gradinita particulara langa Herastrau aproape de statia de metrou Charles de Gaulle; ☎0752.974.328 office@taramulspiridusilor.ro

824. **Doamna** la vase pt. restaurant zona Obor, pentru Hashtag Pub, personal pentru locatia de pe soseaua Mihai Bravu nr. 32, zona Obor, Doamna la vase. Salariu atractiv, tips, bonusuri si carte munca. ☎0724.803.412 office@hashtagpub.ro

825. **Doamna** pentru curatenia in locatie si vase, Boulevard Cafe, situat pe b-dul Gheorghe Sincai nr. 9A, angajeaza doamna dornica de munca. Oferim pachet salarial atractiv, conditii avantajoase de munca **1.700 L;** ☎0735.155.357 Cafeblv@gmail.com

826. **Doamna** pentru curatenie si vase Boulevard Cafe, situat pe b-dul Gheorghe Sincai nr. 9A, zona Tineretului, angajeaza doamna dornica de munca. Oferim pachet salarial atractiv + conditii avantajoase de munca **2.300 L;** ☎0735.155.357

827. **Doamna** pentru curatenie, pentru salon de infrumusetare aflat in Sos Iancului sector 2. Pensionarii au prioritate. ☎0724.542.277

828. **Doamna** pentru menaj, Aparatorii Patriei Familie, angajam doamna pentru menaj, 3 zile pe saptamana, pentru apartament patru camera. Zona Aparatorii Patriei. **1.000 L;** ☎0799.780.674 luiza.hend@gmail.com

829. **Doamna** pentru menaj, caut, ofer locuinta, posibil mostenire. Prefer doamna singura, eventual cu un copil (fetita); ☎0726.885.871/ 0762.274.705

830. **Doamna** pentru menaj. Ofer cazare, masa, salariu; ☎0732.054.178

831. **Doamna** pentru spalat vase pentru restaurant Restaurant chinezesc angajeaza doamna pentru spalat vase. Angajam doamna pentru spalat vase cu/fara experienta. Zona: mall Vitan, strada Alexandru Moruzzi nr. 76 **1 L;** ☎0752.247.626

832. **Doamna serioasa, comunicativa, cu experienta in vanzare presa. Chiosc Iuliu Maniu, vad format, program de L-V, sambata- duminica liber. Salariu 1.200 L; ☎0766.768.208**

833. **Doamna** serioasa, fara obligatii, prefer fara locuinta personala, interna, pt. ingrijire doamna 80 ani, deplasabila, metrou 1 Decembrie - Piata Trapezului; ☎0728.269.750

834. **Doamna,** 52 ani, nedeplasabila, fara nevoie de pampersi, am 38 kg, doresc 1-2 doamne in putere de a lucra cate 2 ore zilnic, program 9-11 si 19-21, ofer 10 lei pe ora. Fizicienilor, sector 3; ☎0742.350.553/ 0769.350.184/ 0724.919.853

835. **Doamna,** domnisoara pentru servire mic dejun breakfast hotel Hotel Sir Colentina, program 5 zile/ saptamana, 8 ore/zi+ o masa/ zi **1.700 L;** ☎0723.023.830 sales@sirgrup.ro

836. **Doamne** /domnisoare - poti castiga mii de dolari. De ce sa platesti chirie? Te asteptam in echipa Best Studio si iti vei permite casa ta. Veniturl lunare garantate de mii de dolari si cazare gratuita pana iti cumperi propria casa. Oferim cele mai multe beneficii din tara. Domeniu 100% legal. www.beststudios.ro. Tel.: ☎0730.752.752

837. **Doamne** colaborare salon masaj- relaxare, cervical, lombar, reflexoterapie, formare la locul de munca, aspect fizic placut cu varsta cuprinsa 20/40 ani program de lucru 14:00-20:00; ☎0754.385.321

838. **Doamne** mature cu sau fara experienta pentru conversatii online, 200 $ bonus la angajare. Programare interviu la telefon, **3.000 L;** ☎0799.617.440/ 0766.715.701

839. **Doamne** pentru postul de ingrijitoare, infirmiere, pentru camin batrani, comuna Jilava. Program 12 cu 36. Se plateste 100 Lei tura de zi si 120 tura de noapte ☎0765.414.991

840. **Doresti** sa lucrezi ca dansatoare sau hostess? Atunci te invitam sa ne faci o vizita la Club The Buddhist din Bucuresti, varsta minim 18 ani, cu sau fara experienta, aspect placut, de preferat cunostinte minime de limba engleza. Mobil: ☎0752.068.887 anuntnewstyle@yahoo.com

841. **Dr.** Auto, situat in Berceni, Bd. Metalurgiei, angajeaza mecanic auto, salariu foarte bun; ☎0721.733.622

842. **Dr.** Auto, situat in Berceni, Bd. Metalurgiei, angajeaza pregatitor auto, salariu foarte bun; ☎0721.733.622

843. **Dr.** Auto, situat in Berceni, Bd. Metalurgiei, angajeaza tinichigiu auto, salariu foarte bun; ☎0721.733.622

844. **Dr.** Auto, situat in Berceni, Bd. Metalurgiei, angajeaza vopsitor auto. Salariu foarte bun; ☎0721.733.622

845. **Dulgher** cu experienta pentru lucrari la acoperis, magazie din lemn si construit foisor, la Mogosoaia, **3.200 L;** ☎0723.571.522 iondulugeac@yahoo.com

846. Dulgheri firma de constructii angajeaza urgent dulgheri cu certificat de calificare. Se accepta si colaborare cu echipa de dulgheri. Pentru mai multe detalii sunati; ☎0722.896.717 sevacon@yahoo.com

847. Dulgheri plata 200 lei/zi, fierari betonisti plata 130 lei/zi, muncitori necalificati 100 lei/ zi, angajam cu carte de munca pentru Bucuresti. Detalii la telefon. ☎0733.272.367

848. **Dulgheri** societate angajeaza dulgheri pentru lucrari in Bucuresti. Oferim cazare si salariu atractiv. Contact tel. ☎0744.216.189/ 0740.633.741 office.vaho@yahoo.com

849. **Dulgheri** si muncitori necalificati Firma de constructii angajam dulgheri cu experienta si muncitori necalificati. Cerem si oferim seriozitate. Pachet salarial motivant. Oferim cazare, masa si transportul catre resedinta gratuit; ☎0760.381.779

850. **Dulgheri** si zidari constructii, pentru personele din provincie se ofera cazare. Rog seriozitate. Relatii la tel. ☎0766.522.293

851. **Dulgheri,** 20 de posturi. Salariu brut 4305 ron. Salariu net 3003 ron. Salariu net cuprinde: 2588 ron in cont, 315 ron bonuri de masa, 100 ron bonus Paste si Craciun **4.479 L;** ☎0733.822.822 contact@transparentresidence.com

852. **Dulgheri, pentru firma constructii. Salariu atractiv; ☎0723.148.659**

853. **Dulgheri,** fierari, muncitori calificati si necalificati in constructii, salariu atractiv, conditii de munca bune oferim; ☎0721.230.711

856. Echipa Daca esti motivat si vrei sa lucrezi la standarde europene vino la restaurantul Dines din Parcul Carol sa faci parte din echipa noastra, angajam: bucatar, ajutor bucatar, ospatari, picoli, spalator vase, bufetier, vanzator, muncitor necalificat pt. manipulare marfa, grataragiu (weekend), mesterul casei. Posturi valabile full sau de weekend. Salariu atractiv, program flexibil. Salariul si programul se negociaza la interviu in functie de experienta si postul de lucru ☎0723.634.741

854. **Dulgheri,** fierari, zidari, rigipsari, inginer. Angajez dulgheri, fierari, zidari, necalificati cu experienta. Nu siguram cazare, ☎0720.988.319 office@constructii-instalatii-piscine-irigatii.ro

855. **Dulgheri,** zidari, necalificati in constructii, pentru constructii case P +1. ☎0726.399.936

857. **Echipa** muncitori constructii calificati/necalificati. Caut o echipa de meseriasi pt construirea unui duplex in Bragadiru, Rostar, de la zero la cheie. Mai multe informatii la tel. **35 €;** ☎0766.537.394 larisu2005@yahoo.com

858. **Echipa** muncitori pentru santier zugravi, zidari, fierari betonisti, tencuitori, faiantari, instalatori, relatii la telefon: ☎0752.665.447/ 0723.317.793 mihairadu55@yahoo.com

859. **Echipa** pentru tencuiala Tencuiala decorativa suprafata de 300 m.p., schela montata, amorsa data, fatada pregatita. ☎0767.006.030

860. **Economist** pentru firma contabilitate angajez economist cunoscator saga si cu experienta in firme de contabilitate; ☎0726.555.743 teocontabilitate@yahoo.com

861. **Economist** serviciu contabilitate, angajam economist pentru departamentul financiar contabile, absolvent finante contabilitate, experienta in domeniu, incheri bilant, balante, rapoarte financiare, declaratii fiscale, ionel.gherghe@exmobi.ro

862. **Editura** angajeaza cu program full-time profesor limba engleza, absolvent sau student in an terminal al Facultatii de limbi straine. CV la: cristina.lepadatu@uniscan.ro

863. **Educatoare** Centru de zi angajeaza educatoare grupa baby, personal ingrijire si bucatar. Locatia: statia de metrou Dimitrie Leonida. CV la mail. ☎0724.550.375 ionescuadi@hotmail.com

864. **Educatoare** Gradinita Bel Sorriso cu sediul in Voluntari (pe linia 153), angajeaza educatoare calificata. Salariu motivant. Asteptam Cv la adresa; ☎0742.065.070 gradinitabelsorriso@yahoo.com

865. **Educatoare** Gradinita Wonderland sector 6, angajeaza educatoare cu studii de specialitate cu program de 8 ore/zi. Persoanele interesate pot trimite cv la gradinitawonderland1@yahoo.com sau pot suna. ☎0762.000.920 gradinitawonderland1@yahoo.com

866. **Educatoare** calificata, Gradinita Happy Junior angajeaza educatoare calificata invatamant primar si prescolar, experienta in lucrul cu copii. Salariu motivant si conditii excelente de lucru ☎0724.229.250 costi_dascalu@yahoo.com

867. **Educatoare** gradinita Gradinita particulara langa metrou Aviatorilor angajeaza educatoare cu experienta in domeniu; ☎0752.974.328 office@taramulspiridusilor.ro

Anuntul Telefonic angajeaza persoane dinamice pentru echipa de vanzari

Trimite CV-ul pe mail la redactia @anuntul.ro

868. **Educatoare** gradinita particulara Gradinita planeta copiilor din Chiajna angajeaza educatoare cu studii de specialitate. ☎0724.212.952 Planetacopiilorchiajna@gmail.com

869. **Educatoare** si ingrijitoare copii, gradinita privata din Bucuresti angajam educatoare si ingrijitoare copii (persoana serioasa , iubitoare cu cei mici si cu o experienta in domeniu) Mirela Gretas **35 L;** ☎0723.592.273 office@gradinitanoel.ro

870. **Educatoare,** profesori de engleza si de germana, asistenta medicala, psiholog angajeaza Gifted International, Parcul Carol. ☎0722.277.090

871. **Educatoare.** Gradinita autorizata zona Piata Victoriei angajeaza educatoare calificata/ in curs de calificare/ pensionara. Pentru interviu trimiteti CV la adresa de email; ☎0721.313.622 anaivan@gmail.com

872. Educatoare. Gradinita particulara angajeaza educatoare program 8 ore. Salariu 2200 RON net cu posibilitate de crestere, zona metrou Tineretului. Tel.: 2.200 L; ☎0728.106.100

873. Educator puericultor gradinita particulara sector 3 angajeaza persoana (preferabil educator puericultor) pentru ingrijire, supraveghere si desfasurare activitati pentru grupa baby (copii 1-3 ani); ☎0720.446.942 bobdegrau.gradinita@gmail.com

874. **Electrician** Activ Auto- service auto multimarca zona Bucur -Obor sect 2 angajeaza electrician auto cu experienta. Program L-V 08-17. Conditii optime de lucru, **4.000 L;** ☎0722.605.050 office@activauto.ro

875. **Electrician** Ambasador Events cauta electrician pentru mentenanta centrului de evenimente; **2.500 L;** ☎0728.700.329 andreea.fundeneanu@ambasador-events.ro

876. **Electrician** Angajam, cu contract de munca, electrician serios cu minim 5 ani experienta in medie si joasa tensiune. Oferim salariu motivant si tichete de masa cu valoare maxima. Se lucreaza 8 ore/zi. ANRE IIB; ☎021.316.91.78 hr@semaparc.ro

877. **ELECTRICIAN** curenti slabi. Constituie un avantaj experienta ca si conducator auto cat. B. Salarizare si bonificatii in functie de experienta; ☎021.335.84.20/ 0722.307.333 angajari@aba.ro www.abasecurity.ro

878. **Electrician** pentru montaj tablouri electrice. Se ofera formare la locul de munca. Se apreciaza atestatul de electrician, electromecanic. Va asteptam la sediul nostru din Strada Drumul Osiei 51, intre orele 10-16; ☎021.301.96.00 resurse.umane@comtec-int.ro

879. **Electrician** Tabacarie in Jilava angajam electrician cu contract de munca cu norma intreaga de 8 ore; ☎0722.222.602 tarocomimpex@yahoo.com

880. **Electrician** auto angajam electrician auto cu experienta. ☎0765.000.200

881. **Electrician** auto, reprezentanta camioane angajam mecanic camioane si electrician auto cu experienta, venituri lunare intre 3000-5000 ron, conditii bune de lucru, zona Militari-Industriilor, cerem diploma, CV la adresa; **5.000 L;** ☎0749.102.608/ 0749.102.603 resurseumane@edparts.ro

882. **Electrician** auto, mecanic auto si ucenic pentru SC Service Auto, din Bucuresti, sector 2, zona Gara Obor, ☎0730.444.450 hr@cdy.ro

883. **Electrician** cu experienta angajam pentru lucrari la tablouri electrice, automatizari si service ☎021.467.30.06 lidia.niculcea@maral.biz

884. **Electrician** cu experienta santier Angajam electrician cu experienta santier. Intre 120-150 ron pe zi in functie de performante. ☎0764.966.005

885. **Electrician** cu experienta. Angajez electrician pentru alimentarea cu energie electrica a unui etaj de hotel la Mogosoaia; **3.000 L;** ☎0723.571.522 iondulugeac@yahoo.com

886. **Electrician** de executie si ajutor electrician pentru santiere din Bucuresti si din tara. SC instalatii electrice si curenti slabi. Cond. salariale bune, CM, ore supl, progr. 8 ore/zi, posib. avansare; CV la mail: **3.000 L;** ☎031.437.06.35 angajari@mht-experience.ro

887. **Electrician** joasa tensiune - fabrica productie angajam electrician curenti de joasa tensiune pentru intretinere echipamente de productie fabrica mase plastice. Cazare la cerere. Detalii la telefon: Str. Preciziei, Nr. 28, sector 6; ☎021.317.38.00

888. **Electrician** mentenanta spatii comerciale Angajam electrician cu experienta pentru executare lucrari de mentenanta in spatii comerciale. Postul este in Bacau. Pentru detalii suplimentare de L-V, intre orele 10:00 - 18:00. ☎0747.463.335 reparatiiordena@gmail.com

889. **Electrician** pentru complex rezidential salariul brut 4479 lei. Salariul net este 3003 lei format din: 2588 lei in cont + 315 lei bonuri de masa + 100 lei/luna bonus de Paste si Craciun. **4.479 L;** ☎0733.822.822 contact@transparentresidence.com

890. **Electrician** pentru productie si montaj corpuri de iluminat; ☎0722.504.020/ 0723.848.612

891. **Electrician** sau necalificat pentru montaj sisteme securitate. Salariu atractiv. Preferam oameni cu domiciliul in Frumusani, Popesti, sau cartierul Berceni. ☎0744.387.307 criselectro99@gmail.ro

892. **Electrician** si ajutor electrician pentru instalatii electrice interioare. Oferta este valabila cu contract de munca pe perioada nedeterminata. Program 8 ore zi , luni - vineri. Oferim transport pentru zonele limitrofe. ☎0749.281.178 office@eis.com.ro

893. **Electrician,** angajam electrician cu sau fara calificare dar cu experienta de minim 1 an in domeniul instalatiilor electrice. Activitatea se desfasoara in santier. Oferim salariu atractiv; **2.600 L;** ☎0767.154.322/ 0762.659.849 moise.beatrice.bea@gmail.com

894. **Electrician,** SC Corola Instalatii SRL angajeaza electrician ; salariu atractiv; sunati pt informatii; ☎0722.311.044/ 0746.212.221 sabin.dumitru@gmail.com

895. **Electrician,** societate autorizata ANRE cauta ajutor electrician pentru lucrari in Bucuresti. Salariu atractiv. Detalii la telefon ☎0725.269.290 fis.electric2016@gmail.com

896. **Electrician,** instalator intretinere, sector 1,3,6 desfasoara activitati specifice de intretinere si reparatii a instalatiilor aferente cladirilor de birouri sau spatii comerciale, Program l-v 8 ore/zi, venit motivant, mediu de lucru dinamic; ☎0752.150.677 andrei.buf@bss.ro

897. **Electrician,** tehnician executa intalatii electrice sub coordonarea sefului de echipa/ sefului de santier, cablare, montaj echipamente, conexiuni, santiere in Bucuresti si in tara: mall-uri, cladiri birouri, centre comerciale. ☎0725.888.966 cosmina.cucu@global-technical.com

898. **Electrician,** zugrav, muncitor necalificati Firma de constructii din Bucuresti angajaza: electricieni (cu sau fara atestat), zugravi, muncitori necalificati, salariu atractiv, cazare pentru personal din provincie. Info; ☎0761.589.141

899. **Electricieni** angajam electricieni cu experienta, lucrari in Bucuresti, program Luni-Vineri 9-17. Salariu 2700 lei net. Contract de munca, scule, echipament de lucru, transport incluse. Tel. **2.700 L;** ☎0728.274.929/ 0728.274.929 nec.logistic1@gmail.com

900. **Electricieni** angajare electricieni cu sau fara experienta, permis categoria B, posibilitate deplasari in tara. Salariul se va discuta la interviu; ☎0723.922.383 bizelectric.expert@gmail.com

901. **Electricieni** Firma de instalatii electrice angajeaza 30 de electricieni cu experienta pentru instalatii electrice de interior, activitate si program de santier, salariu intre 1.500-2.500 ron, bonuri de masa, **2.500 L;** ☎021.321.12.12/ 0741.003.300 office@neotronix.ro

902. **Electricieni** firma din Bucuresti, angajeaza personal calificat in instalatii electrice industriale si rezidentiale.Asteptam CV-uri pe adresa de email sau contactati telefonic pentru stabilirea unui interviu **3.000 L;** ☎0758.503.472 office@bellemoon.ro

903. **Electricieni** pentru munca in santier Bucuresti. Solicitam experienta. Va rugam sa trimiteti CV-ul dumneavoastra la adresa de email dmtci@yahoo.com. Salariu 3.000 lei net. Program luni vineri 8- 18, **3.000 L;** ☎0757.058.868 Dmtci@yahoo.com

904. **Electricieni** pentru santier in Brasov, cazare asigurata,salariu 3.500 net, program luni vineri 8-18. **3.500 L;** ☎0757.058.868 Dmtci@yahoo.com

905. **ELECTRICIENI** SC Bep Light Energy SRL angajeaza electricieni pentru bransamente electrice. Oferim salariu intre 3000-3500 Lei iar pentru cei din provincie cazare. Rel. L-V. orele 9-17. ☎0767.197.851 elena.coman97@gmail.com

906. **Electricieni** si ajutor electricieni pt instalatii electrice de interior la case, blocuri, vile. Salariu motivant sau si cu plata la zi; ☎0764.360.456 larioniuliana1981@gmail.com

907. **Electricieni** urgent, cu contract de munca salariu atractiv, program luni-vineri intre 8:00-16:30 cu 30 min pauza. ☎0755.235.066 H3ma_2004@yahoo.com

908. **Electricieni** cu experienta pentru societate comerciala specializata in executia instalatiilor electrice. Salariu motivant, CM ☎0730.840.832

909. **Electricieni in constructii si reparatii pt. firma specializata in instalatii electrice; ☎0722.219.500/ 0727.714.634**

★★★★★★★★★★★★★★★★★★★

910. **ELECTRICIENI IN CONSTRUCTII. ANGAJAM ELECTRICIENI IN CONSTRUCTII CU SAU FARA EXPERIENTA, SALARIU MOTIVANT IN FUNCTIE DE EXPERIENTA SI CUNOSTINTE IN DOMENIU. SALARIUL SE VA NEGOCIA IN URMA INTERVIULUI (2.500 -4.500 RON); ☎0724.214.592 ANA.SERBAN@I-ENGINEERING.RO**

★★★★★★★★★★★★★★★★★★★

911. **Electricieni** MT+JT. SC Elektra Invest SRL Bucuresti angajeaza electricieni MT+JT. Salariul este negociabil. Persoana de contact Andrei Sivoglu. ☎0721.639.827

912. **Electricieni** pentru Belgia, societate din Sibiu angajam electricieni calificati pentru Belgia, se ofera salariu motivant, cazare transport, echipament de lucru, trusa de scule. Contact angajam urgent; ☎0733.629.520 loredanacloud@gmail.com

913. **Electricieni** pentru lucrari interioare apartamente case, cu program de 8 ore de luni-vineri, cu contract de munca, salariu este de 3000 lei. Pentru mai multe detalii la telefon 0757028718 de la ora 08:00-17:00 sau 0751685739 de la 8:00-20:00; ☎0757.028.718/ 0751.685.739

IDM Club — Restaurantul Clubului IDM

angajează **BUCĂTAR**

AJUTOR BUCĂTAR

Full time, contract de muncă

021.316.09.62

e-mail: hr@idm.ro

914. **Electricieni** si ajutor de electrician Angajam electricieni si ajutor de electrician pentru lucrari de instalatii electrice. Oferim carte de munca, program de 8 ore. Salariu integral pe cartea de munca. ☎0758.809.081

915. **Electricieni** si ajutor de electrician Societate cu experienta in domeniul instalatiilor, cu sediul in Popesti-Leordeni, angajeaza cu forme legale electricieni. Oferim seriozitate si stabilitate financiara. Solicitam responsabilitate. ☎0732.164.447 officeddinstalatii@yahoo.com

916. **Electricieni** si muncitori necalificati angajam pentru santiere. Pentru detalii sunati la nr de tel. sau transmiteti CV la adresa de mail. Salariu foarte atractiv ☎0721.272.676 sorin@msc-corporation.ro

917. **Electricieni** uzinare tablouri electrice Studii de specialitate. Constituie un avantaj experienta pe un post similar. Locatia: Mogosoaia, str Bucuresti-Targoviste nr.12A. De la statia metrou Straulesti cu autobuzul 304 pana la CFR Centura, ☎0336.401.262/ 0336.401.262 office@chorus.ro

918. **ELECTRICIENI,** Societate comerciala angajeaza electrician pentru bransamente electrice. Program de lucru de luni pana vineri. Permisul auto categoria B se considera un avantaj. ☎0723.149.448 laurentiu.vladuta@yahoo.com

919. **Electricieni,** societate instalatii electrice angajeaza electricieni cu experienta; ☎0726.968.619

920. **Electricieni,** ajutori, muncitori necalificati, angajam urgent electricieni si ajutori pentru Satu Mare. Salariul incepand de la 2500 lei, diurna, transport si cazare gratuite. Pentru detalii sunati sau dati mesaj la: **2.500 L;** ☎0741.029.241 anira-worldtrade@gmail.com

921. **Electricieni,** instalatori, frigotehnisti, tehnicieni intretinere cladirii de birouri in Bucuresti Experienta in domeniu de min 3 ani constituie avantaj. Se asigura cadru de lucru stabil si profesionist. Detalii la telefon. CV pe email. ☎0757.027.528 career@coralconstruct.ro

922. **Electricieni.** S.C. Profesional Electric S.R.L. angajeaza electricieni pentru constructii. Se cere si se ofera seriozitate. Se ofera stabilitate avand proiecte pe termen lung. Santierele societatii sunt in Bucuresti. ☎0762.303.516 cv@profesionalelectric.ro

923. **Electro** Total Distribution angajam soferi Electro Total Distribution angajam soferi ☎0735.474.091 Office@electrototaldistribution.ro

924. **Electromecanic** pentru intretinere si service utilaje. Activitate in sect. 2, Bucuresti. Program 07.00-14.00 de luni pana vineri. Sambata program scurt; ☎0723.051.441

925. **Electromecanic,** firma Tinib Services angajeaza electromecanic intretinere pentru reparatii pompe apa, experienta minima 2 ani, cat. B, salariu motivant si integral. Informatii la tel. ☎0722.891.888

926. **Electronist,** electrician automatizari pentru firma montari si service instalatii interfon cu experienta in domeniu, salariu atractiv, program de lucru de 8 ore ☎021.324.42.88/ 0722.635.397 office@lidac.ro

927. **Elektra** Invest SRL Bucuresti, angajeaza: electricieni MT + JT. Salariul este negociabil. Persoana de contact Andrei Sivogiu; ☎0721.639.827

928. **Embassy** Park angajeaza barmani si ospatari, full time; ☎0728.983.960

929. **Embassy** Park angajeaza bucatar, bucatar sectia rece, pizzar, lucrator vase; ☎0728.983.960

930. **EmpressV** Studio, cea mai buna echipa condusa de un model de top 3 Live Jasmin. Vrei sa faci parte din echipa noastra? Ai posibilitatea sa lucrezi intr-o echipa tanara si profesionista, castiguri de minim 3000 USD lunar. Te asteptam alaturi de noi chiar de maine, comision 60% din castigurile realizate de catre tine; www.empressv-studio.ro ☎0786.400.195 office@empressv-studio.ro

931. **Esti** coafeza, cauti de lucru in Bucuresti si ai o prietena cosmeticiana sau manichiurista, suna la tel. ☎0728.952.532

932. **Esti** ospatar si esti dornic de o schimbare, daca vrei sa lucrezi intr-un mediu structurat care sa iti ofere posibilitatea de dezvoltare pe plan profesional si personal. Te asteptam in echipa Stadio ☎0731.322.472 resurse.umane@stadio.ro

933. **ESTI STUDENT SI VREI BANI DE VACANTA? ESTI ANGAJAT SI DORESTI MAI MULTI BANI? NU AI JOB SI VREI SA TE ANGAJEZI? ESTI CONVINGATOR? CONVINGE-NE SI TE ANGAJAM. ANUNTUL TELEFONIC ANGAJEAZA PERSOANA DINAMICA PENTRU ECHIPA DE VANZARI. TRIMITE CV-UL PE MAIL LA: REDACTIA@ANUNTUL.RO**

934. **Eurasia** Invest Trading SRL, avand CUI 29901286, scoate la concurs 1 post de lucrator comercial. Conditii: studii medii. Selectie de CV: 03.09.2018, tel/e-mail; ☎0723.732.545 beconsult@yahoo.com

935. **Excavatorist,** companie autohtona (Pro Fortuna Construct) angajam mecanici de utilaje pt mini excavatoare (excavatoristi). Locatie Bucuresti. Asiguram cazare. Salariu atractiv plus diferite bonusatii, telefon; **1 L;** ☎0746.419.107

936. **Executant** repere din polistiren Executant si montator repere din polistiren intr-o tehnologie noua de realizare case pasive prefabricate. **3.600 L;** ☎0730.394.886 calincatalin6@gmail.com

937. **Expert** contabil Societate comercila cu sediu in Jilava, Ilfov, angajeaza expert contabil cu experienta, pentru locatia din Jilava. ☎0731.043.442 vanzari.lores@gmail.com

938. F.E.G. organizeaza cursuri de calificare de scurta durata: infirmiera, coafura, frizerie, manichiurist- pedichiurist, cosmetica, ospatar (chelner), bucatar, barman, cofetar-patiser, lucrator comercial (vanzator), meserii in constructii. Orar: luni-vineri: 9-20; Sambata: 9-14. Badea Cartan nr 6 sector 2, Bucuresti; ☎021.311.10.54/ 031.405.27.30/ 0788.424.314

939. **Fabrica** de tamplarie Angajam muncitori productie tamplarie pvc, salariu necalificat 2000 lei, calificat 2500 - 3000 lei. Hala este in Mihailesti Giurgiu, se deconteaza transportul, **3.000 L;** ☎0786.261.404 daicon.dana@gmail.com

940. **FACTURIERA, PROGRAM 8 ORE. CONTRACT DE MUNCA, CONDITII EXCELENTE DE MUNCA. ZONA CALEA CALARASILOR. RELATII LA: ☎0727.246.869**

941. **Facturisti Societate comerciala din sectorul 4 angajeaza. Salariu atractiv, bonuri de masa (15.09 lei/ bon). ☎0753.070.408**

942. **Faiantar** Angajez faiantar, meserias in amenajari interioare (glet, gresie, faianta, parchet). Conditii avantajoase, plata la zi. ☎0726.168.427 mariana.degan@yahoo.com

943. **Faiantar, zugrav, gletier, rigipsar angajam cu contract sau colaborare pentru servicii in domeniul constructiilor ☎0722.400.497**

944. **Familie** ingrijire gradina, Voluntari, cautam familie de gospodari, dornica de relocare in Voluntari, care sa ingrijeasca permanent o gradina de legume, vita de vie, pomi fructiferi, pasari. Oferim casa si salariu pe masura asteptarilor. ☎0752.214.753 hr@genesisproperty.net

945. **Familie** interna pentru menaj si administrare vila angajam familie (sot, sotie) cu experienta pentru menaj si administrare vila in Bucuresti. Program intern: cazare, hrana, transport asigurate de angajator. Programari interviu sau trimite CV; **2.000 €;** ☎0735.179.929/ 021.223.23.59 office@profiles.ro

946. **Familie** pentru menaj, familie cu domiciliu in Ilfov angajeaza 2 femei pentru menaj si bucatarie. program de luni- sambata. Se ofera cazare pentru provincie, salariu atractiv. Se cauta persoane serioase, ☎0754.089.494

947. **Fast** Food Mado angajeaza personal, situat langa statia de metrou Timpuri Noi. Experienta nu este necesara. Se ofera un pachet consistent de beneficii financiare si sociale. SE OFERA CAZARE !! ☎0748.246.246 madobucuresti@mado.ro

948. **Fata** contabilitate primara-facturare, evidenta primara (registru casa si raport de gestiune, introducere date in calculator, receptii, rapoarte la sfarsit de luna,evidenta incasari si plati. locatie: Dragonul Rosu, salariu 2000 lei, **2.000 L;** ☎0764.872.707 oana_adam129@yahoo.com

949. **Fata** curatenie. Saloanele Magic Pantelimon agajeaza fata pentru curatenie. Conditii de munca avantajoase, carte de munca, program 8 ore/zi, **1.400 L;** ☎0786.399.100

950. **Fata** la cusut, pregatit fete incaltaminte, talpuit pentru atelier de incaltaminte de dama sector 5. Pachet salarial atractiv si daca se doreste oferim si posibilitatea de plata la saptamana. Baiat la tras calapod/ talpuit ☎0723.296.296

951. **Fata** la spalat vase urgent in Pipera vis-a-vis de DRPCIV. Mai multe detalii la telefon ☎0729.024.019 georgen58@gmail.com

952. **Fata** la vase pentru restaurant cu specific italian. Program de lucru 1 zi cu 1 adresa noastra este Bucuresti, sector 3, strada Nerva Traian 23, metrou Timpuri Noi, **1.800 L;** ☎0744.489.993 trattoria-panevino2010@yahoo.com

DIRECT-LINE INOX

ANGAJĂM! OPERATOR UTILAJ CNC/ TEHNICIAN

utilaj prelucrare oţeluri inoxidabile

Oferim contract de muncă pe perioadă nedeterminată, pachet salarial motivant, negociabil în funcţie de nivelul de cunoştinţe tehnice şi experienţă, training de specialitate.

Se lucrează într-un singur schimb.

Relaţii la tel. **021.256.22.42, 0738.674.418,** sau CV la e-mail: **cariere@directline.ro**

www.directline.ro

SC angajează

MUNCITORI cu experienţă medie în MONTAJ RIGIPS, PARDOSEALĂ FLOTANTĂ, FINISAJE

Carte de muncă şi un salariu de 3.300-4.000 lei net lunar.

Rog seriozitate!

0722.228.818/ 0722.226.162

LOCURI DE MUNCĂ

ProdLacta BRAȘOV
Angajez:
ŞOFER CATEGORIA C
MANIPULANT DEPOZIT BUCUREŞTI SECTOR 2
Beneficii: condiţii avantajoase de salarizare, bonuri de masă, plată ore suplimentare.
Telefon: 0721 365 601
coord.log.bucuresti@prodlacta.ro

953. **Fata** pentru facturare firma cu sediul in Afumati angajeaza fata pentru facturare, cunostinte program saga. Asiguram transport de la Colentina; ☎0724.356.260 platinambalaje@gmail.com

954. **Fata** sau baiat pentru festivaluri targuri, salariu 200 Lei/ zi, cazare +masa, deplasari in tara cat si in Bucuresti; ☎0730.671.335/ 0767.938.276

955. **Federatia** Romana de Scrima, cu sediul in Bucuresti, str. Av. Popa Marin nr. 2, sect. 1, angajeaza: sofer- 1 post; ingrijitoare bucatarie- 1 post. Relatii la tel. ☎021.230.64.96

956. **Femei** de serviciu Firma de curatenie angajeaza femei de servici la scari de bloc, se ofera salariu atractiv si program flexibil pentru zonele: Tineretului, Rahova, Popesti Leordeni si sector 3. ☎0728.114.671/ 0728.768.420 mag_cleaning2014@yahoo.com

957. **Femei** la curatenie, Brico Baneasa. Salariu 1.300 si 50 decont transport; ☎0733.030.402

958. **Femei** la vase, societate comerciala angajeaza in Mall Promenada si in Park-Lake, salariu atractiv si conditii avantajoase de munca. Asteptam sa faci parte din echipa noastra **1.600 L;** ☎0738.652.992/ 0727.561.605 valentina.georgescu@sterlingcruise.eu

959. **Femei** la vase. Restaurant- Pub zona Militari, Restaurant Weiss beer garden angajeaza: femei la vase, ospatari, ajutori de bucatari, bucatari; ☎0723.502.237 oplerbeer@yahoo.com

960. **Femei** pentru curatenie pentru sala fitness, zona Piata Sudului, 1.200 lei-1.400 lei; ☎0767.840.159

961. **Femei pentru fabrica curatat legume, zona Sos. Pantelimon. Relatii la tel. intre 8,00-16,00; ☎0723.654.915/ 0723.440.855**

962. **Femei si barbati pentru activitati specifice centrelor de afaceri, pentru firma de curatenie. Salariul minim pe economie, bonuri de masa si alte avantaje; ☎0755.052.707**

963. **Femei** si barbati pentru curatenie, firma de curatenie angajam personal curatenie 8 ore sediu/ cladire birouri locatii fixe in Aurel Vlaicu, Militari, Piata Victoriei, Barbu Vacarescu, Pipera, Baicului, Drumul Taberei, Piata Presei, ☎0728.228.603

964. **Femei** si barbati pt. productie accesorii aluminiu firma de productie accesorii ventilatie din aluminiu, Republica, angajam muncitori, preferabil femei, instruire la locul de munca. Salariul oferit este de 1800 Lei + bonuri de masa (300 Lei), 8 ore/zi ☎021.340.97.49/ 0746.226.966 cristina.alexe@ritech.ro

965. **Femei** vase, spalator vase femei sau barbati, castiguri minim 2000lei, transport asigurat; ☎0731.440.492

966. **Femei,** barbati, necalificati, calificati. Angajam femei, barbati, necalificati, calificati, colaboratori, tamplari pentru atelier de tamplarie Faur; ☎0733.219.302/ 0734.473.083

967. **Femeie** curatenie si vase in unitate tip fast food. O masa pe zi, program 8 ore. Varsta maxima 45 ani. ☎0762.570.925

968. **Femeie** curatenie pentru benzinaria Mol Otopeni, decontam transportul. ☎0723.233.448 bicamarian@yahoo.com

969. **Femeie** curatenie pentru studio videochat, **1.500 L;** ☎0786.513.007

970. **Femeie** curatenie si vase pentru laborator cofetarie situat in zona Militari, apropiere mall Plaza Romania, cu indemanare si aspect curat si ingrijit. Salariu: 1.600 lei net plus bonuri de masa. **1.600 L;** ☎0751.077.844/ 0743.501.155 laborator@chocolat.com.ro

971. **Femeie** curatenie, salon de infrumusetare Teiul Doamnei, program 19,30-22 L-S, salariu **900 L;** ☎0722.912.889

972. **femeie** de servici Stay Fit Gym angajeaza femeie de servici, program full time, salariul 1400 lei, zona Colentina/Teiul Doamnei, Bucuresti, sector 2; ☎0764.098.228/ 0762.366.956

973. **Femeie** de servici intern ingrijire batran la pat. Camera separata. Avem si 2 pisici si un catel. Batranul trebuie schimbat de pampersi, hranit, catelul trebuie dus la plimbare si hranit. **3.000 L;** ☎0730.027.249

974. **Femeie** de servici, ospatari, picoli, bucatar si ajutor bucatar pentru restaurant zona Iancului; ☎0722.291.369

975. **Femeie** de serviciu Angajam 2 persoane pentru postul de femeie de serviciu, zona metrou Pipera pentru o firma din industria alimentara. Salariul este 2.000 lei in mana. Pt. interviuri sunati la 0729699825. ☎0729.699.825

976. **Femeie de serviciu angajam full time pentru club de copii, contract de munca, salariu avantajos, sector 4. Pentru mai multe detalii puteti sa ne sunati la tel. ☎0761.955.359**

977. **Femeie de serviciu angajam pentru fabrica confectii dama, zona Drumul Taberei ☎0766.849.566**

978. **Femeie** de serviciu Firma curatenie, angajeaza in zona Eroilor, la program de 8 h/zi. Oferim salariu avantajos si tichete de masa. ☎0736.925.152

979. **Femeie** de serviciu pentru curatenie in hotel - program de 8 ore/zi, 5 zile cu 2 libere. Salariul este de 1.600 Ron net. ☎0751.190.463

980. **Femeie** de serviciu pentru salon infrumusetare zonele Mihalache si Militari, program L-S 7.30-14.30, salariu 1.300 Lei, contract de munca 8 ore; ☎0728.498.725 elena.andreea.d@gmail.com

981. **Femeie** de serviciu pentru scari de bloc. Angajam electricieni pentru santier; ☎0728.963.969

982. **Femeie** de serviciu pentru societate comerciala ce isi desfasoara activitatea in industria alimentara. Salariu atractiv. Relatii între orele 10.00-16.00. ☎0769.961.624

983. **Femeie** de serviciu pentru societate comerciala; ☎021.242.26.94/ 0723.366.086

984. **Femeie** de serviciu permanenta pentru un hotel din Eforie Nord, preferabil persoana doritoare sa fie din imprejurimi (Eforie Nord, Eforie Sud , Techirghiol) salariul se discuta la interviu ☎0734.825.197

985. **Femeie** de serviciu Restaurant Nordului, Bucuresti, sect 1, angajam femeie de serviciu, curatenie restaurant. Program de lucru 8 ore/zi, 2 libere/sapt, 1 masa pe zi. Decontam abonament transport, salariu avantajos. ☎0764.822.977 gratarsivorbe@gmail.com

986. **Femeie** de serviciu sala de sport angajeaza. Contract de munca cu norma intreaga, salariu motivant. Programari interviu la tel. ☎021.316.09.62

987. **Femeie** de serviciu Sediu de birouri, angajeaza femeie de serviciu pt curatenie cu program 7:00-15:00, in mediu curat, cu carte de munca si salariu atractiv; ☎0724.525.735 Office@bronic.ro

988. **Femeie** de serviciu - Otopeni, Ambasad'Or Events angajeaza personal pentru curatenie. Program full time; ☎0728.700.329 andreea.fundeneanu@ambasador-events.ro

989. **Femeie** de serviciu Berceni la metrou D.Leonida Angajam femeie de serviciu in zona Berceni pe Soseaua Berceni nr 96 la 10 minute de metrou, 8 ore program de luni pana vineri intre 8:00 si 16:00, carte de munca, salariu net 1300 lei. **1.300 L;** ☎021.316.78.09 administrator@monacotowers.ro

990. **Femeie** de serviciu pentru blocuri, angajam femeie de serviciu pentru blocuri. Zona Auchan Militari. Salariu atractiv platit la timp), 1903 ron net format din : 1488 ron in cont + 315 ron bonuri de masa + 100 lei bonus de sarbatori; **1.903 L;** ☎0733.822.822 contact@transparentresidence.com

991. **Femeie de serviciu pentru curatenie, casa. Angajez femeie de serviciu pentru curatenie, casa si firma, zona Piata Victoriei, Domenii, telefon: ☎0753.148.369**

992. **Femeie** de serviciu pentru gradinita particulara sector 2 zona Baicului, doamna harnica, serioasa, blanda, pentru a asigura curatenia in gradinita ☎0720.207.772

993. **Femeie** de serviciu pentru scari de bloc firma specializata in servicii pentru curatenie angajeaza femei pentru curatenie la scari de bloc in toate sectoarele din Bucuresti. Cerem seriozitate. Salariu 1200 lei si carte de munca; **1.200 L;** ☎0772.029.406/ 0773.848.657 contact@conexclean.ro

994. **Femeie** de serviciu pentru scari de bloc, firma specializata in servicii pentru curatenie angajeaza in toate sectoarele din Bucuresti. Cerem seriozitate. Oferim salariu motivant si program flexibil; **1.400 L;** ☎0772.029.406/ 0773.848.657 contact@conexclean.ro

995. **Femeie** de serviciu scari de bloc Firma specializata in servicii pentru curatenie angajeaza femeie pentru 4 scari de bloc in zona Pantelimon. Cerem seriozitate. Oferim salariu motivant, **1.800 L;** ☎0772.029.406/ 0773.848.657 contact@conexclean.ro

996. **Femeie** de serviciu scoala particulara scoala particulara Voluntari/ soseaua andronache, in apropiere de Calea Ferata. Persoana punctuala, cinstita, harnica, atenta la detalii. conditii deosebite. detalii la telefon; ☎0757.077.650 office@optimaedu.ro

997. **Femeie** de serviciu si vase Restaurant Berestroika angajeaza femeie de serviciu si vase; ☎0721.100.000 office@berestroika.com

998. **Femeie** de serviciu, angajeaza societate comerciala pentru zona Drumul Taberei, Prelungirea Ghencea. ☎0726.716.796

999. **Femeie** de serviciu, BBQ & Grill Pipera, salariu 1500 net plus alte avantaje. Zona industriala Pipera, cap tramvai 16 si 36, program luni-vineri 08.00-17.00, weekend liber, **1.500 L;** ☎0722.533.439 office@bbqgrill.ro

1000. **Femeie** de serviciu, Conect Orion SRL , Mihai Bravu nr. 6-12, angajeaza pentru magazinele sale din Bucuresti si birouri ☎0731.444.414 ramona.simionov@gmail.com

ANGAJĂM zona IANCULUI
- MANIPULANT MARFĂ
- BUCĂTAR
- AJUTOR BUCĂTAR
- SPĂLĂTOR VASE
Rugăm seriozitate!
Salariu atractiv + bonusuri
0731.317.381 0735.213.403
bocan.vasilica@gmail.com

1001. **Femeie** de serviciu, Liwu Restaurant angajeaza femeie de serviciu, contract de munca, locatia Sun Plaza, 2/2 zile, masa asigurata; ☎0725.572.345 office@liwu.ro

1002. **Femeie** de serviciu, manichiurista, pedichiurista, ajutor frizer, frizer, zona Colentina nr. 296; ☎0734.798.296

1003. **Femeie** de serviciu, Zona piata Victoriei-sector 1, program 10:40-19:00-L-V, la un after school. Doresc seriozitate si colaborare pe termen lung. Salariu cu potential de crestere + prime. ☎0734.040.227 Vaideanu39@gmail.com

1004. **Femeie** de serviciu, ingrijitoare bucatareasa si sofer, angajeaza gradinita Gifted International, Parcul Carol. ☎0722.277.090

1005. **Femeie de serviciu/ camerista, persoana serioasa responsabila, hotel Calea Mosilor; ☎021.312.10.92**

1006. **Femeie** in bucatarie pentru firma catering, program 06-14.00, sector 6, salariu 1500 lei. **1.500 L;** ☎0773.876.458

1007. **Femeie** la bucatarie (vase, legume) si ospatar pentru restaurant zona Decebal, sector 3. De preferinta sa locuiti in zona. Detalii la tel. ☎0761.221.334/ 0722.240.383

1008. **Femeie** la curatenie pt. restaurant zona Mall Vitan; ☎0742.230.602

1009. **Femeie** la curatenie zona Titan, femeie la curatenie si vase pt. restaurant in zona Titan, str. Postavarul 56, de la 9.00-23.00, 2 zile cu 2 libere, salariu si tips 1600 lei. Tel. **1.600 L;** ☎0721.741.418/ 0721.329.164 fommy@fommy.ro

1010. **Femeie** la curatenie, cofetaria Monalisa din Voluntari angajeaza in conditii deosebite femeie la curatenie. Program o zi cu o zi; salariu 2.400. ☎0785.082.421

1011. **Femeie** la curatenie, cu experienta pentru laborator de cofetarie din Voluntari. Program o zi cu o zi, salariu 2.400 Lei ☎0785.082.421

1012. **Femeie** la vase cafenea angajam femeie la vase si curatenie. Program 15 zile/luna salariu 1600 lei. Zona Herastrau. ☎0732.817.052

1013. **Femeie** la vase curata si harnica in Afi Palace Cotroceni, program de mall, salariu bun 1660, bonuri + tips, contract de munca, salariu declarat **2.000 L;** ☎0733.673.306 adriana.wasabi@gmail.com

Simigeria LUCA
angajează
RESPONSABIL UNITATE
Oferim salariu motivant începând cu 2.400 LEI, sistem de bonusare şi un mediu de lucru plăcut.
Aşteptăm persoane ambiţioase şi cu simţul responsabilităţii.
Informaţii la nr de telefon:
0724.630.475; 0744.783.217

1014. **Femeie** la vase in centrul vechi, str. Smardan nr. 27. Salariu 1200 lei, decontare taxi. Program 2 cu 2. Informatii zilnic dupa ora 11:30; ☎0727.572.000

1015. **Femeie** la vase pentru restaurant Mancare cu Staif cartier Baneasa. Interviu la tel. **1.600 L;** ☎0723.992.780 comenzi@mancarecustaif.ro

1016. **Femeie** la vase pentru restaurant zona Berceni - Piata Sudului. Relatii suplimentare la telefon; ☎0742.064.891

1017. **Femeie** la vase pentru restaurant-terasa, zona Big Berceni, Sun Plaza. Program 2 zile cu 2 libere de la 9.00 la 22.00, sal. 1000 lei, tips 30 lei/zi. Se asigura o masa pe zi. Tel. **1.600 L;** ☎0728.968.315/ 0741.252.126 fommy@fommy.ro

1018. **Femeie** la vase restaurant central angajeaza personal la vase. Salariu atractiv, bonuri de masa, plus tips, masa asigurata; ☎0745.574.230 ella.translucid@gmail.com

1019. **Femeie** la vase Restaurant in sectorul 1 angajeaza femeie la vase din zonele: Baneasa, Bucurestii noi, Mogosoaia, Vatra Noua. Program doua cu doua,salariu atractiv+tips si transport asigurat. ☎0761.753.205 Nordcatering@gmail.com

1020. **Femeie** la vase restaurant Refugiu angajeaza femeie la vase si ajutor bucatar. Oferim salariu convenabil, tips si carte de munca. Sector 2 Bucuresti. Zona Ghica Tei; ☎0727.626.981

1021. **Femeie** la vase Restaurant situat in sectorul 2 zona intersectia b-dul Ferdinand cu b-dul Pantelimon, angajeaza femeie la vase salariu de 1.900 ron/ 15 zile o masa pe zi, tips, **1.900 L;** ☎0737.467.133

1022. **Femeie** la vase terasa/restaurant, zona National Arena, angajam femeie la vase. Va rugam sa ne contactati la numarul din anunt; ☎0786.149.279

1023. **FEMEIE LA VASE -CURATENIE, SPALATOR, LUCRATOR. ANGAJEAZA PLATINUM CASINO. 5 ZILE (8 ORE)/ 2 LIBERE, 21 ZILE CONCEDIU, CARTE DE MUNCA + BONURI DE MASA, TRANSPORT (DE NOAPTE), 3 SCHIMBURI (TURE). DETALII CONTACT: ☎0726.141.233**

1024. **Femeie** la Vase pentru locatie centru vechi Pub centru vechi angajeaza personal la vase. Carte de munca, Program 2/2 , Taxi decontat + tips.Rog si oferim maxima seriozitate; ☎0770.766.563 cristache_mihai@mail.com

1025. **Femeie** la vase, restaurant Refugiu angajeaza femeie la vase si ajutor de bucatar in zona Lacul Tei, sector 2. Carte de munca, salariu convenabil plus tips; ☎0727.626.981

1026. **Femeie** la vase, restaurantul Cherhanaua Ancora angajeaza femeie la vase. Salariu motivant; ☎0786.372.937 angajaripersonal.ancora@gmail.com

1027. **Femeie** la vase, grataragiu, bucatar pentru Restaurant situat in zona Piata Victoriei. Pentru provincie asiguram cazare. Rugam seriozitate, relatii la: ☎021.311.46.06

1028. **Femeie** la vase, serviciu, restaurant angajeaza in regim de urgenta. Program lucru: 2 zile / 2 zile. Asiguram salariu foarte atractiv, transport, masa. Adresa: strada Sfantul Stefan nr. 13, sector 2 ☎0722.538.274

1029. **Femeie** pentru curatenie regim hotelier in Bucuresti, program full time, luni-vineri. Salariu 1.600 lei, sau part-time. ☎0722.209.880

1030. **Femeie** pentru curatenie birouri Angajam persoana pentru curatenie birouri sector 2/Lizeanu. Program 8 ore/zi, weekend liber cu contract individual de munca. Salariu brut 1.900 lei + bonuri de masa. ☎031.620.73.24 contab@interlink.ro

1031. **Femeie** pentru curatenie, program 8 ore; ☎0745.133.242

1032. **Femeie** pentru curatenie, sala de fitness in sectorul 4, zona Brancoveanu, angajam o persoana serioasa, punctuala, responsabila. Program full time. Interviuri str. Turnu Magurele nr 2-10 ☎0768.046.795

1033. **Femeie pentru ingrijire doamna deplasabila, 8 ore/ zi, zona Domenii, Sector 1, telefon: ☎0753.148.369**

1034. **Femeie** pentru spalat vase si curatenie Firma Catering in zona parc IOR/Campia Libertatii, angajaza femeie pentru spalat vase si curatenie. Program l-v, se asigura contract de munca si masa zilnic. Rog seriozitate. ☎0743.442.788

1035. **Femeie** sau barbat curatenie si fara experienta restaurant langa metrou Stefan cel Mare angajeaza femeie sau barbat de serviciu, vase si curatenie, transport si mancare asigurate, contract de munca, program 1 zi cu 1 zi libera. **1.600 L;** ☎0722.893.404 contact@restaurantmonparis.ro

1036. **Femeie** servici si portar Societate comerciala situata in zona Grozavesti angajeaza femeie de servici cu chef de munca si portar de zi. Pentru relatii si programari interviu sunati la numarul de telefon. ☎0734.825.197

1037. **FEMEIE SERVICIU 4 ORE/ZI, ZONA FUNDENI, LUNAR, 1.000 L; ☎0735.887.402**

1038. **Femeie** serviciu full time, scoala sector 1, pentru scoala particulara, zona Apicola Baneasa, program normal l-v, contract perioada nedeterminata. Salariul se discuta la interviu. Pentru mai multe informatii, sunati la tel. ☎0722.629.573 ortansaelena.popescu@gmail.com

1039. **Femeie** serviciu la bloc, pt. 2 scari; ☎0722.943.447

1040. **Femeie** serviciu si vase, pentru restaurant Shorley cu sediul in Grozavesti, str. Economu Cezarescu nr. 50, S6, ☎0722.366.583 ion.sorlei@gmail.com www.shorleyrestaurant.ro

1041. **Femeie** serviciu. S.C. Luxten Lighting Company S.A angajeaza CV-urile se primesc la adresa de e-mail sau la sediul din strada Parangului, nr. 76, sector 1, Bucuresti; telefon: 021.668.88.19 int.183; fax 021.668.88.23; office@luxten.com

1042. **Femeie** vase program luni -vineri sector 6, Militari, Ilfov; ☎0752.166.337/ 0733.513.550 santech.srl@gmail.com

1043. **Femeie** vase, ajutor in bucatarie. Cafenea amplasata pe bulevardul Decebal, angajeaza femeie la vase, program de lucru in ture, salariu motivant, mediu de lucru placut. Pentru detalii, sunati la nr. de telefon de la contact. ☎0724.310.134 marius.snaplounge@gmail.com

1044. **Fete** (femei) angajam spalator vase pt. restaurant zona Mosilor- Eminescu; ☎0721.721.640/ 0722.435.890

1045. **Fete** job promoter pub Centrul Vechi. Salariu 2.000 lei+ bonusuri zilnice; ☎0723.313.341

1046. **Fete** pentru market - macelarie in Colentina. Relatii la nr. tel.: ☎0737.201.216

1047. **Fete preluari comenzi telefonice pentru Socului Kebap, salariu avantajos +tips ☎0764.673.064**

1048. **Fete** si baieti, sala jocuri angajeaza pentru postul de operator (slot attendant), 1.500 lei-1.700 lei, ☎0767.840.159 office.maximbet@yahoo.ro

1049. **Fete,** absolvente bacalaureat cu sau fara experienta pentru munca de birou si teren. Mediu relexant, salariu motivant. Lasati CV complet la adresa email. Bucuresti, sector 1; angajaripersonal2018@yahoo.com

1050. **Fete,** modele online. Probleme cu banii? Noi te ajutam sa castigi lunar peste 3.000 de dolari. Cel mai bun studio de videochat din Bucuresti angajeaza. Nu conteaza varsta sau aspectul, conteaza dorinta de a face bani; ☎0766.016.639

1051. **Fierari** betonisti si muncitori necalificati pentru initiere fierar pentru santier in Bucuresti, exclus echipe, ofer cazare; ☎0721.235.960/ 0761.731.260

1052. **Fierari,** 20 de posturi. Salariu brut 4305 ron. Salariu net 3003 ron. Salariu net cuprinde: 2588 ron in cont, 315 ron bonuri de masa, 100 ron bonus Paste si Craciun **4.479 L;** ☎0733.822.822 contact@transparentresidence.com

1053. **Finisori** pentru glet si zugraveli, urgent **200 L;** ☎0723.066.233 mariusdavid835@yahoo.com

1054. **Firma** angajam muncitori calificati si necalificati asteptam provincia, oferim cazare. ☎0727.716.001 nirantotal@gmail.com

1055. **Firma** confectii textile angajeaza sef linie Firma confectii textile din Bucuresti, zona Rahova angajam sef linie. Salariu atractiv, bonusuri de performanta, bonuri de masa.

1056. **Firma de constructii angajeaza muncitori calificati, 150-200 Lei/zi, muncitori necalificati 90-120 Lei/zi, placatori polistiren, echipe muncitori, echipe la metrou. Cazare, carte de munca, bani de masa 25 Lei/zi; ☎0770.579.478/ 0724.643.775**

1057. **Firma** de curatenie angajaza 10 operatori curatenie, pentru zona Pipera Tunari. ☎0736.494.036

1058. **Firma** de curatenie angajeaza pentru spitalele Tei Polizu, C.C. Iliescu, Bagdasar, salariu plus tichete masa, program in ture, ore suplimentare platite. Interviu in str. Maica Domnului nr. 9; ☎0726.693.792/ 0735.564.809

1059. **Firma de transporturi agabaritice Holleman din Bucuresti, angajeaza soferi profesionisti pentru transport intern si international tur-retur. Masinile sunt Euro 6. Oferim: pentru cursele internationale diurna poate ajunge pana la 88 euro net/zi; pentru cursele interne diurna poate ajunge pana la 185 lei/zi. Pentru interviu sunati la telefon ori trimiteti e-mail la: ☎0746.191.717 hr@holleman.ro**

1060. **Firma** EFD Induction din comuna Vidra, Ilfov angajeaza lacatus mecanic si operator abkant. Conditii excelente. Relatii la tel. 0213321948/105 ☎021.332.19.48

1061. **Fizio** kinetoterapeut, Bio Oxigen Clinic te cauta. Esti fiziokinetoterapeut si doresti sa lucrezi intr-un mediu profesional? ☎0744.796.919 office@biooxigen-clinic.ro

1062. **Floreasca,** angajam personal bucatarie si curatenie Burger place Floreasca emte, program flexibil, 2 zile cu 2 zile sau program de 8 ore. Echipa tanara, experienta minim 6 luni in bucatarie. Salariu fix. Tips.Carte de munca ☎0730.112.111 emte262@gmail.com

1063. **Floreasca,** angajam personal sala si bar Burger place Floreasca. Cerinte: engleza mediu, experienta minim 6 luni. Angajam: ospatar, picol, barman. Program 2 zile cu 2 zile libere. Tips. Salariu fix 1200-2000 ron.Carte de munca ☎0730.112.111 emte262@gmail.com

1064. **Florist,** decorator floral Floraria Trixperience este in cautarea unei persoane creative, cu simt artistic dezvoltat si disponibilitate full-time. Experienta in domeniu reprezinta un avantaj. Contact: George Garea - 0766538667 ☎0766.538.667 gareageorgegabriel@gmail.com

1065. **Forjor** ciocan forjare libera 750 kgf, matritor prese de 250 tf. Oameni cu experienta si responsabili, intr-o echipa foarte buna. Locul de munca este in sectorul 4 Bucuresti ☎0722.583.208 office@tpscom.ro

1066. **Frezor** si strungar CNC relatii la telefon. ☎0734.735.067/ 0734.735.066

1067. **Frigotehnist,** permisul de conducere constitue un avantaj. Rugam seriozitate; ☎0760.903.899

1068. **Frizer** minim 2 ani experienta, salon de infrumusetare cu vad format, mediu placut, contract full time, seriozitate, pe Sos. Pantelimon. ☎0722.294.787/ 0723.215.723

1069. **Frizer** salon de infrumusetare situat in sector 6, angajeaza frizer cu experienta. Oferim salariu fix 1500 +comision si carte de munca la 8 ore; ☎0724.542.277

1070. **Frizer** Salon sector 4 angajeaza cu salariu fix plus bonus de performanta frizer pentru tunsori moderne, care sa stie sa lucreze cu briciul, **1.500 L;** ☎0726.731.232 alexandra.tapus13@gmail.com

1071. **Frizer** cu cunostinte si de coafor pt. salon cu vechime 8 ani, zona Titan - Auchan. Salariu fix, program o zi cu o zi, CM, 8 ore; ☎0722.252.164

1072. **Frizer** cu experienta minim 1 an, salariu atractiv 1600 lei+920 lei carte de munca platita pe 8 ore, program 1 zi da 1 nu, 1 weekend da 1 nu, salon de 13 ani, minim de clienti 20/zi, zona metrou Gorjului, detalii la tel. **1.600 L;** ☎0724.357.422

1073. **Frizer** si manichiurista Tina Style Salon sector 3 din calea Vitan isi mareste echipa pt posturile de manichiurista si frizer. Sa fie sociabil deschis la lucruri noi. Pt mai multe detalii telefon si interviu. ☎0761.718.282 emy25emy2000@yahoo.com

1074. **Frizer,** cosmetician, manichiurista cu experienta, salariu fix, program o zi cu o zi, contract de munca legal, centru comercial Cora Lujerului, sector 6. **19 L;** ☎0755.743.174

1075. **Frizer,** frizerita cu experienta, conditii avantajoase, salariu fix si carte de munca, salon cu vad vormat in Drumul Taberei complex Favorit ☎0722.609.552

1076. **Frizer,** frizerita, zona Metalurgiei, Big Berceni, sector 4, salon 10 ani vechime; ☎0723.293.222

1077. **Frizeri** cu experienta pt. salon cu vad comercial deosebit, sector 6. Relatii la tel. ☎0723.259.624/ 0762.285.624

1078. **Frizeri,** cosmeticiene si manichiuriste, Sos. Colentina nr. 442 A, sector 2. Salariu atractiv; ☎0723.258.043

1079. **Frizeri/ frizerite, salariu fix 2.200 ron/ 15 zile, pentru zonele: Drumul Taberei- Piata Moghioros, Rahova- Sebastian, Diham- bd. Chisinau. Detalii la tel. ☎0731.955.755**

1080. **Frizerita** pensionara pentru salon situat in Drumul Taberei. Mai multe detalii la nr tel., dna Mioara ☎0744.496.777 ioana.bota91@gmail.com

1081. **Frizerita** si manichiurista, salon Drumul Taberei; ☎0724.011.999

1082. **Frizerita,** coafeza si cosmeticiana pentru salon Drumul Taberei, rog seriozitate. Urgent; ☎0722.325.546

1083. **Frizerita,** coafeza, salon situat vis a vis de Plaza din sect. 6 angajeaza coafeza-frizerita, cosmeticiana, manichiurista; ☎0723.329.376 vlasceni@yahoo.com

1084. **Frizerita,** coafeza, manichiurista, urgent pentru salon deschis de 18 ani in sectorul 4, portofoliu mare de clienti, carte de munca 8 ore. program l v 8-20, s 8-18, d 8-13, 1 zi cu 1 zi. ☎0765.238.278 Anisiavulpoiu@yahoo.com

ORBICO S.C. Orbico S.R.L. angajează
LUCRĂTOR DEPOZIT şi AMBALATOR MANUAL (etichetare)
Perioadă nedeterminată, zona Mogoşoaia. Oferim salariu atractiv, tichete de masă, decontare transport.
CV-urile se primesc pe adresa de mail: alina.lazar@orbico.com
Persoană de contact: Marius Aldea 0740.318.850

1085. **Frizerita.** Frizerie in domeniu de 25 ani angajez frizerita cu experienta minim 5 ani. Zona Bucur Obor-Dimitrov ☎0767.659.676

1086. **Frizerita/** Frizer. Salon infrumusetare situat in sector 4 (Intre Piata Sudului si b-dul Brancoveanu) angajeaza frizerita/ frizer cu experienta si portofoliu clienti. Program 8h (ma-vi 13-20:30) samb. 9-17:00, du-lu inchis. ☎0741.163.188/ 0744.648.721

1087. **Ganesha** Caffe angajam ajutor bar castiguri - minim 2200 lei; taxi decontat; mese asigurate; bauturi asigurate; punct de lucru: Barbu Vacarescu nr.71, Bucuresti, ☎0766.699.015

1088. **Ganesha** Caffe angajam bucatar sectia rece castiguri bucatar sectia rece, minim 2800 lei; taxi decontat; mese asigurate; bauturi asigurate; punct de lucru: Barbu Vacarescu nr. 71. ☎0766.699.015

1089. **Ganesha** Caffe angajam ospatarita taxi decontat ; mese asigurate; bauturi asigurate;punct de lucru : Barbu Vacarescu nr.71, Bucuresti, ☎0766.699.015

1090. **Gelatier** la Baneasa- vanzari- comert inghetata cautam 6 vanzatori cu experienta in vanzari, rezistenta la stres, serios/ serioasa. Trimite CV + 2 poze recente, salariu partea fixa 1.800 lei+ bonus lunar. Locatia este deschisa din martie, **1.800 L;** ☎0744.555.599 matteo@gelato-mio.ro

1091. **Geometrist** intr-un servis profesionist, angajam geometrist intr-un servis profesionist; **800 €;** ☎0784.240.414 alex_nicolae_06@yahoo.com

1092. **Gestionar** cautam o persoana dinamica pentru postul de gestionar in zona Militari. Preciziei ce doreste sa se implice pe termen lung in activitatea companiei; Trimiteti CV-ul dvs. pe e-mail; ☎0722.302.852 cosmin.rdg@gmail.com

1093. **Gestionar** Firma producatoare mase plastice. Cerinte: responsabilitate, abilitati de lucru in echipa, atestat de stivuitorist, constituie avantaj, fara antecedente penale, Pantelimon, If. ☎0725.566.764 bestpack.ro@gmail.com

1094. **Gestionar** pentru magazin de lux cu decuratiuni interioare (perdele si draperii), salariu si conditii deosebite **3.000 L;** ☎07222644627 eurotextil@libero.it

1095. **Gestionar** (vanzator) cu experienta angajam pentru depozit bere in zona Expo Doraly Afumati si Voluntari, se deconteaza transportul. Mai multe detalii la telefon; ☎0722.229.927

1096. **Gestionar** anvelope noi si sh, Angajam gestionar anvelope cu experienta in domeniu, oferim salariu atractiv; ☎0765.000.200 contact@cafyjr.ro

1097. **Gestionar** depozit angajam urgent gestionar depozit sector 3. Atributii: receptie si pregatire marfa, aranjare pe rafturi si coletare comenzi. Cunoasterea unui soft de gestiune reprezinta un avantaj. Rugam seriozitate; ☎0735.207.382/ 0744.974.572 sales@rubin2000.ro; magda.trusca@rubin2000.ro

1098. **Gestionar** depozit pentru SC - profil curatenie. Cerinte: - seriozitate, promptitudine, cunoastere program word, Excel, PDF, experienta pe un post similar, permis auto (cat. B). Salariu motivant ☎0736.377.857 hrcleanserv@bmfgrup.eu

1099. **Gestionar** marfa SC Tarell Impex, distribuitor bere, bauturi angajeaza gestionar marfa pentru depozit sector 6. administrativ@tarell.ro office@tarell.ro

1100. **Gestionar** piese Reprezentanta service camioane si remorci angajam gestionar. Cerinte: bacalaureat, cunostinte PC si seriozitate. Oferim conditii bune de lucru, venit atractiv, zona Preciziei. Va rugam CV pe email, **2.400 L;** ☎0749.102.603/ 0749.102.608 resurseumane@edparts.ro

1101. **Gestionar,** stivuitorist la fabrica productie pavaje. Necesar cunostinte conducere motostivuitor. Punct de lucru Otopeni, str. Libertatii nr. 8. Statia ICSIT-MUA autobuz (449, 780, 783). Oferim cazare gratis, sal. 3.500 - 4.000 L **4.000 L;** ☎0724.545.953 office@armopav.ro

1102. **Gestionari angajeaza Bog'art - gestiune de santier in Bucuresti, salariu motivant, asigurare medicala, decont transport. ☎0727.770.783/ 021.320.01.17**

1103. **Get's** Bet angajeaza fata, baiat pariuri sportive pe sos. Chitilei sec 1. Salariul atractiv; ☎0766.400.634 mariana.vorotniac@gmail.com

1104. **Gipsari** pentru lucrari in Bucuresti. Salarii intre 140 si 160 lei pe zi. Contract de munca, program de 9 ore/zi, plata la 2 saptamani. Pentru detalii sau angajare sunati la numarul; **16 L;** ☎0744.562.121 office@admagrup.ro

1105. **Global** Transport and Logistics DSV angajeaza pentru depozitele din MIlitari: lucrator depozit, gestionar si stivuitorist. Oferim: salariu atractiv si bonuri de masa, ore suplimentare platite, contract de munca pe durata nedeterminata, program de lucru 8 ore de luni pana vineri in doua schimburi, transport asigurat de la statia de metrou Pacii, Bucuresti si din judetele Ilfov, Griugiu, Teleorman. Puteti depune CV-ul la email. Relatii suplimentare la tel. ☎021.431.31.10/ 0752.028.465 dan.ion@ro.dsv.com

1106. **Gradinar** singur sau cu sotia in Mogosoaia. **1 L;** ☎0723.383.888 alice.mihut@sebastian.ro

1107. **Gradinita** Paradisul Piticilor angajeaza ingrijitoare. Relatii la tel. ☎021.434.12.14/ 021.434.12.13

1108. **Grafician/** DTP-ist pentru productie publicitara cu experienta. CV pe mail; ☎0730.833.838 regataprint@gmail.com

1109. **Grataragiu** Restaurant La Cocosatu, angajeaza grataragiu, detalii la telefon. ☎0736.445.737 office@lacocosatu.ro

1110. **Grataragiu** / transator firma de catering angajeaza grataragiu / transator cu carte de munca , program de lucru ora 08.00 / 19.00, 5 zile pe saptamana , 110 lei / zi. Va rog seriozitate. Multumesc ☎0721.531.124 barmifood@gmail.com

1111. **Grataragiu** cu experienta in sectorul 1. Salariu 120-150 lei / tura de zi. Program de luini-vineri, sambata si duminica liber. Pot oferi si cazare, **150 L;** ☎0751.146.662

1112. **Grataragiu** cu experienta, angajam urgent in prepararea produselor din carne. Salariu motivant si posibilitate de cazare; Tel. dupa ora 12; ☎0722.205.020/ 021.222.57.55

1113. **Grataragiu, bucatareasa si ajutor de bucatar, cu experienta, pentru restaurant fast food, catering, situat in Militari; ☎0762.348.084**

1114. **Grataragiu,** vanzator, muncitor necalificat, pentru fast-food; ☎0767.938.276

1115. **Grup financiar oferim contracte de franciza in domeniu financiar (asigurari, credite de investitii, imobiliare); ☎0740.948.930**

1116. **Guard** One angajeaza agenti de securitate, pentru obiective in Bucuresti si ciorogarla (showroom - depozit). Salariu motivant, transport gratuit, scolarizare, bonus lunar, ☎0734.337.652 florin.stoicescu@guardone.ro

1117. **Hair** stylist, cosmeticiana, manichiurista Salon situat in sector 1 angajeaza cormeticiana, manichiurista si maseur. Se ofera pachet salarial motivant. ☎0721.629.333

1118. **Hair** stylist, hairdresser, coafeza Baneasa Mall Beauty Innovation angajeaza hair stylist/a specializat in montarea extensiilor de par in locatia din Baneasa Shopping City sau in locatia din Bd. Pache Protopopescu nr. 6, **800 €;** ☎0721.210.990 sabinastoica5@gmail.com

1119. **Hidroizolatori pentru executare lucrarilor de hidroizolatie angajeaza firma de hidroizolatii; ☎0768.696.168**

1120. **Hosstessa** pub Centrul Vechi. Jobul consta in invitarea clientilor in club, intretinerea atmosferei, etc; ☎0723.313.341

1121. **Hostess** Restaurantul Cherhanaua Ancora, situat in parcul Herastrau, angajeaza hostess. Salariu motivant. Tel: ☎0786.372.937 angajaripersonal.ancora@gmail.com

1122. **Hostess** exterior pt. cafeneaua Bemolle Cafe situata pe Calea Victoriei nr.16 pt. intampinat clientii in cafenea. Program 2 zile cu 2 libere de la ora 18. Ofer 20 lei pe ora, 5-6 ore/zi, contract, banii la final de tura, **2.100 L;** ☎0723.188.953 lidiacoman19@yahoo.com

1123. **Hostess** restaurant vino sa lucram impreuna in restaurantul cu cea mai frumoasa priveliste din Bucuresti, in cladirea Sky Tower, etajul 36. Suna-ne la numar de telefon sau scrie-ne la adresa de e-mail, ☎0731.322.472 resurse.umane@stadio.ro

1124. **Hostesse** Ne place sa fim diferiti. Angajam hostesse care vor sa lucreze intr-un mediu diferit. Detalii despre ce facen noi gasiti pe www.secret-massage.ro ☎0726.409.360 Contact@secret-massage.ro

1125. **Hotel** Criss din Militari angajeaza ospatari pentru restaurantul hotelului. Pentru detalii sunati la tel. ☎0744.526.814/ 0752.449.512

1126. **Hotel** Criss din Militari, Bucuresti, anagajeaza receptioneri. Va rugam sunati la tel. pentru detalii; ☎0752.449.512

1127. **Hotel** Premium Wellness angajeaza receptioner/a angajam personal receptie, program de lucru in ture. Cunoasterea unei limbi straine si usurinta in comunicare constituie avantaj. Hotelul este situat in sectorul 4, Bd. Metalurgiei, Berceni; ☎0758.239.811 office@premiumwellness.ro

1128. **Houseman,** Bucuresti, Sect.6 Hotel 4 stele Bucuresti, sect.6 anagajeaza houseman -baiat pentru curatenie in hotel1.500 Lei net+330 lei bonuri de masa + bonusuri+ore suplimentare platite.Program 9:00-18:00 5zile/2 zile libere.

1129. **ICME** Ecab SA - Cablel fabrica de cabluri electrice angajeaza lacatus mecanic. Se ofera conditii foarte bune de salarizare, plata orelor suplimentare, prime lunare, prime cu ocazia sarbatorilor si tichete de masa. Candidatii interesati sunt invitati zilnic intre orele 09:00-13:00 la sediul companiei din Str. Drumul Intre Tarlale, nr. 42, Sector 3. Relatii la telefoane; ☎021.209.04.15/ 021.209.03.09/ 021.209.01.10

Firmă de pază angajează
AGENŢI DE SECURITATE
TINERI, PENTRU MAGAZINE.
Salariul este atractiv, iar experienţa în domeniu reprezintă un avantaj.
Contact:
0723.208.844

LOCURI DE MUNCĂ

ANGAJĂM
în zona Piaţa Presei Libere
Femei de serviciu/ Cameriste
Salariul de **1.600 RON net**
Garantăm plata salariului și a taxelor legale.
Relații la: **0751.190.463**

1130. ICME Ecab SA - Cablel, fabrica de cabluri electrice si de telecomunicatii angajeaza Operatori in productie. Se ofera conditii foarte bune de salarizare, prime lunare, prime cu ocazia sarbatorilor si tichete de masa. Candidatii interesati sunt invitati intre orele 8.00-13.00 la sediul companiei din Str. Drumul Intre Tarlale, nr 42, Sector 3. Relatii la telefoane; ☎021.209.04.15/ 021.209.01.10/ 021.209.03.09

1131. ICME Ecab SA-Cablel fabrica de cabluri electrice angajeaza stivuitorist -pentru stivuitor de 5-7 tone- (autorizat ISCIR). Se ofera conditii foarte bune de salarizare, plata orelor suplimentare, prime lunare, prime cu ocazia sarbatorilor si tichete de masa. Candidatii interesati sunt invitati zilnic intre orele 09:00-13:00 la sediul companiei din Str. Drumul Intre Tarlale, nr. 42, Sector 3. Relatii la telefoane; ☎021.209.04.15/ 021.209.03.09/ 021.209.01.10

1132. **IDENTIFICATOR** piese, reprezentanta service camioane si remorci angajam identificator piese cu experienta, importator piese venit atract, necesar experienta, oferim conditii bune de lucru, bd. Preciziei nr. 11, CV la email ☎0749.102.603/ 0749.102.608 resurseumane@edparts.ro www.edparts.ro

1133. **Identificator** piese auto Importator piese camioane si remorci angajam identificator piese cu experienta. Oferim conditii bune de lucru si venituri atractive. Necesar experienta, bd. Preciziei nr. 11, CV la email, **4.000 L;** ☎0749.102.603/ 0749.102.608 resurseumane@edparts.ro

1134. **Identificator** piese auto, angajam identificator piese auto cu experienta, oferim salariu atractiv+comision; ☎0765.000.200 contact@cafyjr.ro

1135. **Incarcator- descarcator angajam in zona Bolintin, Km 23 A1. Oferim conditii avantajoase de lucru, program 8 ore, contract de munca pe perioada nedeterminata, salariu fix + bonuri de masa si transport asigurat din zonele Bolintin Deal / Vale, Buturugeni, Ogrezeni, Trestieni sau din Bucuresti (zona Pacii). Ne puteti contacta la nr. ☎0733.460.270**

1136. **Incarcator/** descarcator. Firma distributie, oras Pantelimon, Ilfov, angajeaza incarcator/ descarcator. Salariu dupa perioada de proba 2.200 lei, inclusiv bonuri de masa, **2.200 L;** ☎0738.675.011

1137. **Infirmiera** "Camin pentru bunici", isi mareste echipa. Cautam infirmiere si ingrijitoare cu experienta pentru centrul din Andronache-Voluntari si centrul Jolie Ville-Pipera. Salariul si program atractiv, ☎0724.205.565/ 0744.649.323 andra@camin-pentru-bunici.ro

1138. **Infirmiera** Camin de batrani din Bucuresti angajeaza infirmiera. Programul este de 24/48 in ture platite cu 200 lei. Pentru detalii: ☎0720.160.612

1139. **Infirmiera** Efectueaza curatenia incaperilor si a suprafetelor de lucru. Executa operatiile de dezinfectie, acorda ingrijirile de igiena pacientilor, ☎0736.633.690 alina.irianu@gralmedical.ro

1140. **Infirmiera** azil batrani Popesti Leordeni. Angajam infirmiera cu sau fara experienta pentru centru ingrijire batrani Popesti Leordeni. Persoana serioasa si muncitoare. Program in ture. ☎0723.136.443

1141. **Infirmiera** otopeni infirmier(a), ingrijitoare, cu sau fara experienta, in Otopeni pentru camin de batrani privat, ture de 12/24 ore, plata corecta si la timp, masa asigurata, carte de munca. Acces usor, cazare. **2.500 L;** ☎0726.081.666/ 0732.332.122 camineden@gmail.com

1142. **Infirmiera** si ingrijitoare pentru camin de batrani. In zona rezidentiala Pipera. Salariu intre 1600 si 2000 lei. Oferim cazare si masa de praz. Carte de munca. Rog seriozitate. ☎0754.523.372 i.ion82@yahoo.com

1143. **Infirmiera,** la camin de batrani situat in zona str. Drumul Sarii, sectorul 6 ☎0770.222.822

1144. **Infirmiera,** igrijitoare, angajam infirmiera sau ingrijitoare pentru camin de batrani, salariu intre 1800 si 2000, masa de pranz si cazare pentru persoanele din provincie. Zona Pipera, program intern, rog seriozitate; ☎0754.523.372 i.ion82@yahoo.com

1145. **Infirmiera,** ingrijitoare 1900 ron descriere camin de batrani. Angajam imfirmiera (cu sau fara calificare) regim intern (o saptamana la servici o saptamana libera) ofer :contract de munca, cazare, masa si salariu 1900, ☎0727.062.656 rotarueduard6969@gmail.com

1146. **Infirmiera.** Cursuri autorizate servant pompier, sudor electric, agent securitate, tamplar, infirmiera, brutar, frizer, coafor, bucatar, agent vanzari, contabil, agent de turism, lucrator in structuri pentru constructii, ghid nation ☎0736.055.940

1147. **Infirmiera/ingrijitoare** angajez infirmiera/ingrijitoare, camin batrani zona Colentina, salariu motivant, carte de munca, bonusuri de performanta; ☎0720.007.085 office@butterflysolutions.ro

1148. **Infirmiere** Abos Care angajeaza ingrijitoare batrani la domiciliul clientului. Se cauta persoane devotate si cu experienta. **1.600 L;** ☎0747.604.604 nedelcunicoletaelena@gmail.com

1149. **Infirmiere** interna/externa pentru camin de varstnici in Pipera-Tunari. Oferim carte de munca, salariu atractiv, mese si cazare; ☎0722.202.022

1150. **Infirmiere** si ingrijitoare, angajam infirmiera si ingrijitoare pentru camin de batrani. In zona Pipera, Bucuresti. Salariu între 1800-2000 ron. Oferim cazare si masa de praz gratuit?, carte de munca, rog seriozitate, ☎0754.523.372 i.ion82@yahoo.com

1151. **Infirmiere,** asistenti medicali, kinetoterapeuti, femei de serviciu, mesterul casei pentru centru de recuperare Bucuresti, posibilitate cazare; ☎0799.755.553/ 0785.352.720

1152. **Infirmiere,** ingrijitoare varstnici angajam la caminul de batrani Sf Dumitru din Pipera, Voluntari. Salariu pornind de la 2000 Lei pe luna plus cazare si masa **2.000 L;** ☎0758.074.440 caminulsfdumitru@gmail.com

1153. **Infirmiere,** menajere nefumatoare pentru clinica medicala, salariu 2.500 lei. Pentru detalii sunati la tel. **2.500 L;** ☎0745.338.757

1154. **Infirmieri,** asistent medical pentru camin de batrani; ☎0735.959.736

1155. **INGINER** tehnolog in industria alimentara. Responsabilitati: urmareste respectarea programarilor de productie; coordoneaza activitatea din sectia de productie; calculeaza consumurile si evalueaza pierderile; etc ☎0753.021.361 recrutare@mandyfoods.ro mandyfoods.ro

1156. **Inginer** cai ferate, drumuri si poduri, fara exper firma marcaje rutiere angajeaza Inginer cai ferate, drumuri si poduri, fara experienta, proaspat absolvent. Oferim salariu atractiv, cond. bune de munca. Tel, email: ☎021.411.99.71 cariere@anduna.ro

1157. **Inginer** constructii Sc Galaxy Plus Residence SRL angajeaza inginer de santier, serios, responsabil si cu studii in domeniu. Pentru mai multe detalii tel. ☎0732.360.048/ 0727.687.450 claudiu.moisiev@yahoo.com

1158. **Inginer** constructii civile Firma de constructii angajeaza ingineri constructii civile si industriale cu experienta minim 3 ani, lucrari Bucuresti. In cazul deplasarilor se asigura cazare. Se oferta masina de serviciu, **4.000 L;** ☎07457077333 midas_constructii@yahoo.com

1159. **Inginer** constructor. Societate comerciala angajeaza inginer constructor pentru executie si/sau proiectare. Asteptam CV la adresa office@alpha-project.ro Salariul se negociaza la interviu. office@alpha-project.ro

1160. **Inginer** executie drumuri/sef de santier angajam inginer executie drumuri cu experienta, disponibilitate deplasari in tara, asiguram cazare si masina de serviciu, cunostiinte temeinice executie si decontare. **4.000 L;** ☎07457077333 midas_constructii@yahoo.com

1161. **Inginer** horticol/legumicultor (1 post), solicit seriozitate. Salariu motivant; ☎0724.226.409

1162. **Inginer** proiectant sisteme de securitate absolvent studii superioare tehnice (avantaj Universitatea Tehnica de constructii); ☎031.069.91.45 hr@its3.ro

1163. **Inginer** proiectant/diriginte gaze, firma autorizata ANRE angajeaza inginer sau proiectant instalatii gaze. Experienta in domeniul gazelor, mobilitate si spirit de echipa, permis categoria B. Salariu intre 2500 ron-3500 ron, **3.500 L;** ☎0765.252.117 distrigazsan@gmail.com

1164. **Inginer** santier, sef santier, firma de contructii cauta inginer/sef de santier cu experienta pentru a planifica, verifica, organiza si a controla proiectele in derulare. Domeniu instalatii si arhitectura. ☎0765.388.756

1165. **Inginer** service camioane-cu experienta reprezentanta service camioane si remorci angajam receptionist service cu fac. transporturi AR, cu experienta, oferim conditii bune de lucru, venituri lunare intre 3500-6000 L, bd. Preciziei, CV la, **6.000 L;** ☎0749.102.608/ 0749.102.603 resurseumane@edparts.ro

1166. **Ingrijire** batrani la domiciliu Cautam persoana cu experienta pentru ingrijire persoana in varsta suferinda, la pat. Rugam seriozitate. Intern sau 10 ore /zi. Zona Soseaua Salaj, curte, sector 5, **1.800 L;** ☎0740.194.366/ 0746.648.035 ioanatd12@yahoo.com

1167. **Ingrijire** batrina paralizata Persoana serioasa cu experienta pentru ingrijire batrana 74 ani, cu pareza pe partea stanga, imobilizata, program intern, salariu avantajos, 1-2 weekenduri libere pe luna, urgent; ☎0727.825.047 danasig2000@yahoo.com

1168. **Ingrijitoare** Centru de zi pentru copii cauta persoana serioasa, muncitoare pentru curatenie. Program de lucru de luni pana vineri de la 08:00 la 18.00. Relatii la tel. de L-V, in intervalul 9-17. ☎0742.098.908 casasfiosif@mailbox.ro

1169. **Ingrijitoare** gradinita particulara angajeaza ingrijitaore. Cerinte: persoana serioasa, responsabila, riguroasa, sa colaboreze cu colegii, sa fie vesela si zambitoare. Pachet salarial atractiv. ☎0733.923.263 alina@happychildrenacademy.ro

1170. **Ingrijitoare** batrani la domiciliu in Bucuresti, cautam ingrijitoare pentru batrani la domiciliu, in Bucuresti, regim fulltime. Oferim seriozitate si posibilitatea unei colaborari frumoase pe termen lung; **1.500 L;** ☎0785.605.570 topmedassistance@yahoo.com

1171. **Ingrijitoare** batrani, centru pentru persoane varstnice, angajam ingrijitoare batrani. Centrul este situat la 15 km de Bucuresti, catre Giurgiu. In sat Darasti Vlasca, Comuna Adunatii Copaceni ☎0757.015.521 gheorghemirelaveronica@gmail.com

1172. **Ingrijitoare copii pentru Gradinita particulara, zona Academia Militara, Panduri; ☎0722.205.243/ 0746.043.700**

1173. **Ingrijitoare** copii gradinita particulara. Gradinita particulara din sectorul 6 str Valea Oltului) angajeaza pentru program de 8 ore/zi, ingrijitoare copii! Persoanele interesate sunt rugate sa sune la 0762.000.920 sau sa trimita cv! ☎0762.000.920 Gradinitawonderland@yahoo.com

1174. **Ingrijitoare** gradinita urgent pentru gradinita privata, Bucuresti, sector 1, zona Domenii.Program 8 ore, de luni pana vineri, salariu fix, carte de munca. Relatii la tel., ☎0729.743.382

1175. **Ingrijitoare** interna, angajare imediata pt varstnica deplasabila, 4 zile libere, 2500 L. Ingrijitoare interna, 2 saptamani lucrate, 2 libere, 1.500 L. Ingrijitoare interna, 2 weekenduri/ luna, 600 lei/ luna. **2.500 L;** ☎0724.617.662

1176. **Ingrijitoare** pentru batrani in Bucuresti ingrijitoare pentru companie batrana deplasabila in Bucuresti. Program de lucru intern, 2 week-end-uri libere/luna. Cazare si hrana asigurate de angajator.Programari telefonic sau trimite CV; **2.500 L;** ☎0735.179.929/ 021.223.23.59 office@profiles.ro

1177. **Ingrijitoare** pentru copil cu handicap Angajam ingrijitoare pentru copil cu handicap in Bucuresti. Varsta copil: 12 ani. Atributii: gatit, hranit si supraveghere pentru copil cu handicap. Program de lucru intern, 3 zile libere/ luna. **4.200 L;** ☎0735.179.929/ 021.223.23.59 office@profiles.ro

1178. **Ingrijitoare** si asistenta medicala, angajam pentru gradinita particulara Bucuresti, pentru detalii sunati la tel. ☎0733.003.300 gradinitadegetica01@gmail.com

1179. **Ingrijitor** catei pentru adapost, salariu, mancare, tigari, cazare; ☎0768.560.768/ 0761.716.444

1180. **Ingrijitor** cladiri Rustler Property cauta persoana muncitoare si serioasa pentru efectuarea curateniei in parcare, in toate spatiile exterioare, colectarea gunoiului, precum si ingrijirea spatiilor verzi. ☎031.228.94.64 office@rustler.eu

1181. **Ingrijitor** copii after school After school zona Domenii angajam ingrijitoare copii pentru curatenie si intretinerea spatiului de lucru, ☎0755.278.568 contact@youngacademics.ro

1182. **Ingrijitor** copii, gradinita privata, personal ingrijire copii pentru gradinita. Beneficii si promovari, in functie de implicare si seriozitate, sector 5. ☎0722.519.757

1183. **Ingrijitor** pentru curte curatenie, curte, gradina. Ofer cazare + salariu. Experienta constituie un avantaj, nu trebuie sa consume bauturi alcoolice; ☎0728.132.900

1184. **Ingrijitor/ ingrijitoare curte, asistenta medicala si infirmiera pentru camin de batrani; ☎0722.368.881**

1185. **Ingrijitori** cladiri birouri, agenti curatenie. Lucrul in ture 06:00-14:00/12:00-20:00, luni vineri, salariu fix + bonuri de masa, (1262-1600 net) asigurare medicala privata, mediu de lucru stabil; ☎0766.741.053

1186. **Inside** sales/customer service activitate de promovare a serviciilor de telemarketing/mailing/call center catre eventuali clienti italieni; info@gruppovale.com

1187. **Insotitoare.** Doresc insotitoare la un copil prescolar, persoana care are nevoie insotitoare; ☎0727.651.164

1188. **INSPECTOR RESURSE UMANE SI SALARIZARE MINIM 3 ANI EXPERIENTA IN DOMENIU, PROGRAM FLEXIBIL, LA ALEGERE, SALARIU MOTIVANT; ☎0770.209.161**

1189. **Inspector** resurse umane, revisal, calificata Revisal, pontaje, salarizare, evidenta concedii, eliberare adeverinte. Program luni-vineri 10:00-18:00, salariu 3000 lei. **3.000 L;** ☎0720.336.688

1190. Instalatii sanitare firma, angajez instalatori si ajutori de instalatori. Plata la zi. ☎0764.409.045 eugen1923@yahoo.com

1191. Instalator angajam instalator sanitare-termice. Salariu motivant; ☎0745.609.205 office@shop-instal.ro

1192. Instalator calificati sau necalificati dar cu experienta de minim 1 an in instalatii termico-sanitare. Oferim salariu atractiv, 2.600 L; ☎0762.659.849/ 0767.154.322 moise.beatrice.bea@gmail.com

1193. Instalator carnet categoria B. Societate cu traditie in domeniul instalatiilor angajeaza instalator cu carnet de conducere categoria B. Pachet salarial corelat cu rezultatele obtinute. Salariul 2.500-3.000 lei, 3.000 L; ☎0722.974.760/ 0766.974.760 conta@ruady-service.ro

1194. **Instalator** cu experienta instalatii gaze naturale cautam persoane cu experienta in executia instalatiilor de gaze naturale, oferim un salariu motivant, seriozitate si siguranta locului de munca ☎0722.934.905/ 021.345.55.51 emgazconstruct@yahoo.com

1195. **Instalator** fochist autorizat, centrala automata joasa presiune, experienta, contract de munca permanent, program 8 ore luni-vineri, pentru echipa de intretinere Expocenter hotel, Casa Presei, urgent, **1.800 L;** ☎021.795.70.30

1196. **Instalator** gaze Esti instalator, angajam instalator gaze, pentru verificari/ revizii, montare senzori si electrovalve, executie instalatii de gaze. Se ofera salariu motivant. Program maxim de lucru de 8 ore, ☎0728.695.245

1197. **Instalator** gaze cu experienta Societate autorizata ANRE angajeaza instalatori cu experienta in executia de instalatii de utilizare, bransamente si conducte gaze naturale si sudor OL gaz. Se ofera carte de munca si bonusuri, **3.000 L;** ☎0765.252.117 distrigazsan@gmail.com

1198. **Instalator incalzire, sanitare, sudor electrice/autogen. Salariu motivant; ☎0757.006.188**

1199. **Instalator** instalatii sanitare si termice Firma de administrare de imobile angajam instalator instalatii sanitare si termice cu experienta in domeniu. ☎0788.321.097 blomi29@yahoo.com

1200. **Instalator** sanitare, termice, cu minim 1 an experienta si muncitor necalificat. Salariu atractiv si bonusuri ☎0769.667.401

1201. **Instalator** si Sudor Autogen angajeaza firma SC Thermoflux SRL, pentru activitate pe santier in Bucuresti, contract individual de munca pe perioada nedeterminata. Relatii la telefon. ☎0752.196.466/ 031.410.96.08

1202. **Instalator** termice si sanitare. SC Util Instal 96 SRL angajeaza instalator termice si sanitare, posesor de permis conducator auto categoria B si nu numai cazier curat.Angajeaza ?i ucenic calificare la locul de munca (seriozitate) ☎0744.500.595 util_instal96@yahoo.com

1203. **Instalator,** salariu 4.000 lei si ajutor instalator - 2.700 lei, program L-V. Sarbatori legale liber; ☎0722.349.553

1204. **Instalator,** SC angajeaza instalator sanitar-termic calificat si necalificat. Salariu atractiv. Rog seriozitate, ☎0761.522.823

1205. **Instalator,** Tinib Services angajeaza instalator, santier, deplasari in afara localitatii. Munca in echipa si seriozitate. Informatii suplimentare la tel. intre 9-18; ☎0722.891.888

1206. **Instalator,** electrician si zugrav pentru servicii mentenanta; ☎0720.220.173

1207. **Instalatori** Firma de constructii angajeaza intalatori termice, sanitare, contract de munca, salariu 3000-4000 lei/luna, posibilitate cazare la baraca; ☎0753.106.136 spatial@spatial.ro

1208. **Instalatori** instalatori termice, sanitare, gazei, lucrari in Bucuresti angajam cu contract de munca legal, 8 ore de lucru. Salariu atractiv; Sunati pt mai multe informatii! ☎0722.311.044/ 0746.212.221 coroia.instal@gmail.com

1209. **Instalatori** tineri pentru sanitare si termice. Santiere Bucuresti. Contract de munca. Relatii la tel., **22 L;** ☎0722.296.686

1210. **Instalatori** calificati in instalatii sanitare si termice, blocuri si vile. Societate in Bucuresti, salariu **3.000 L;** ☎0724.512.253

1211. **Instalatori** cu experienta pentru firma instalatii tehnico-sanitare; ☎0769.168.789

1212. **Instalatori** pentru instalatii sanitare, salariu incepand de la 2400 de lei net cu carte de munca, program luni-vineri 07-15. Se poate oferi si cazare. **2.400 L;** ☎0742.786.277

1213. **Instalatori** sanitare si termice angajam urgent cu sau fara calificare, cu contract individual de munca, salariu, **2.800 L;** ☎0763.663.024

1227. **Ipsen** International Romania angajeaza muncitori Firma germana Ipsen International Romania angajaza in conditii avantajoase muncitori necalificati, sudori, lacatusi mecanici, instalatori. E necesara disponibilitatea deplasare in strainatate, ☎0748.140.224 ipsen.international@gmail.com

1228. **Irbis** Guard Grup angajeaza: sef tura, agenti securitate, agenti interventie, receptioneri. Salarizare cuprinsa intre 1.500-2.000 Ron. www.irbisguardgrup.ro ☎0786.189.306

1229. **Job** companie internationala, companie internationala recruteaza persoane detinatoare de P.F.A. sau S.R.L. pentru postul de consultant vanzari. Activitate de birou, echipa tanara si dornica de dezvoltare! Rugam/oferim seriozitate; ☎0754.823.375 cristinarotarue@yahoo.com

1230. **Junior** manager pentru Magic Salon Otopeni. Aplica acum: http://saloanelemagic.ro/cariere/formular/junior-manager. **1.500 L;** ☎0786.138.262 angajari@saloanelemagic.ro

1231. **Junior** Manager pentru pentru Magic Salon. Aplica acum: http://saloanelemagic.ro/cariere/formular/junior-manager.Iti garantam un mediu de lucru magic, posibilitati rapide de avansare, **1.500 L;** ☎0786.723.493 angajari@saloanelemagic.ro

1232. **Karema** Fruct angajeaza sofer C+E Karema Fruct SRL cu sediul in Pantelimon - Ilfov angajeaza sofer distributie marfa perisabila cu CAT: C+E, atestat, card tahograf - salariu atractiv.Telefon; ☎0747.021.210 transport@karemafruct.ro

1233. **Kinetoterapeut** asistenti medicali, infirmiere, femei de serviciu, om bun la toate, mesterul casei pentru centru privat de recuperare in Bucuresti; ☎0799.755.553/ 0785.352.720

1234. **Kinetoterapeut** Otopeni pentru centru privat de recuperare, asistenta medicala si ingrijire in Otopeni Program flexibil, plata corecta si la timp, masa asigurata, carte de munca. Acces usor cu transport in comun. **3.000 L;** ☎0726.081.666/ 0732.332.122 camineden@gmail.com

1235. **Kinetoterapeut,** asistent BFKT Top Med Assistance, furnizor autorizat de ingrijiri medicale la domiciliu cauta kinetoterapeuti/asistenti BFKT. Se ofera pachet salarial atractiv si program flexibil, ☎0764.881.995 topmedassistance@yahoo.com

1236. **Kinetoterapeut.** Centru medical de oxigenoterapie hiperbara angajeaza Kinetoterapeut. Punct de lucru: zona Eroii Revolutiei. ☎0771.425.575

1237. **La** Fantana angajeaza soferi (livrare apa) La Fantana angajeaza soferi (permis categoria B) pentru a livra bidoanele cu apa (19L). Oferim salariu 2.000 lei + decontare transport. Detalii la numarul din anunt. ☎0725.050.493 recrutare@lafantana.ro

SPĂLĂTORIE TEXTILE CAUTĂ PERSONAL
Investiţie austriacă angajează
PERSOANE SERIOASE,
îndemânatice şi cu disponibilitate pentru muncă fizică uşoară.
Oferim condiţii financiare avantajoase. Zona Militari.
Dacă v-am stârnit interesul, vă rugăm să ne contactaţi la următorul număr de telefon:
0728 225 655

1214. **Instalatori** sanitare-termice, pt interioare apartamente, case, cu program de 8 ore de luni-vineri, cu contract de munca, salariu este de 3000 lei. Pentru mai multe detalii la telefon 0751685739 de la 8:00-20:00 ☎0751.685.739

1215. **Instalatori** sanitari, zugravi si faiantari urgent pentru firma, salarii atractive si cu posibilitatea de cazare; ☎0766.469.380

1216. **Instalatori** si necalificati varsta maxima 40 ani. Se oferta contract de munca, program l-v. Salariu de la 3000 lei in sus in functie de performante. Rog si ofer seriozitate. **3.000 L;** ☎0722.439.268 cojanuvalentin@yahoo.com

1217. **Instalatori** termice Angajez 10 instalatori pentru sanitare si termice. Lucrari in Bucuresti. Contract de munca. Relatii la; **26 L;** ☎0722.296.686 instalatii.hit@gmail.com

1218. **Instalatori,** societate comerciala angajeaza instalatori instalatii termice, sanitare. Salariu motivant **35 L;** ☎0722.209.098 liliana.mihai@freonti.ro

1219. **Instalatori,** Electricieni si sudori Firma de instalatii din Bucuresti recruteaza personal calificat in domeniul instalatiilor sanitar, termice, electrice si ventilatii. posturi de electricieni si sudori lucrari si in tara, **3.000 L;** ☎0758.503.472 office@bellemoon.ro

1220. **Instalatori,** electricieni, salahori,paznic Firma constructii Bucuresti, angajam instalatori pentru PPR, PEX si scurgeri interioare, electricieni, salahori, zidari, paznic. Salariu intre 1500 si 5000 ron. **5.000 L;** ☎0725.763.102 envogueresidence@gmail.com

1221. **Instalatori,** lacatusi tevari pentru lucrari de instalatii, salariu motivant, bonuri de masa, contract, cazare, plecari in strainatate. www.brenneka.ro ☎0756.047.999/ 031.431.30.95

1222. **Instalatori. Societate din Bucuresti angajeaza cu contract de munca instalatori sanitari si incalzire. Lucru in Bucuresti - Ilfov si Rm. Valcea; ☎0771.674.306**

1223. **Instructor** auto, scoala de soferi angajam pentru categoria B, salariu atractiv, sector 1 si sector 5 **4.000 L;** ☎0736.932.372/ 0727.655.990 office@activ2010.ro

1224. **Instructor** fitness Pantelimon Angajez instructor sala fitness in orasul Pantelimon, salariul negociabil. ☎0735.431.169 ionita_costel2001@yahoo.com

1225. **Invatatoare** after-school Scoala Primara Bel Sorriso, cu sediul in Voluntari, jud. Ilfov, angajeaza invatatoare calificata after-school inclusiv pensionara). Asteptam CV prin e-mail; ☎0742.065.070 gradinitabelsorriso@yahoo.com

1226. **Invatatoare,** scoala primara Bel Sorriso, cu sediul in Voluntari, jud. Ilfov, angajeaza invatatoare calificata. Asteptam CV la e-mail; ☎0742.065.070 gradinitabelsorriso@yahoo.com

1238. **La** Fantana angajeaza urgent ajutor de sofer. ajutorul de sofer insoteste soferul pe traseu si il ajuta la livrarea bidoanelor cu apa (19L). Nu este necesara experienta; program de luni pana vineri. Detalii la numarul de telefon din anunt ☎0725.050.493 recrutare@lafantana.ro

1239. **Lacatus** pentru productie corpuri de iluminat; ☎0722.504.020/ 0723.848.612

1240. **Lacatus** confectii metalice, pentru fabrica de confectii metalice. Oferim cazare gratuit. Relatii la nr de tel. ☎0733.366.252 mihaela@kemfort.ro

1241. **Lacatus** confectii metalice, urgent, realizeaza mobilier din inox, lucrari de lacatuserie, lucru cu desene tehnice, intelegere desene tehnice de asamblu si are cunostinte de asamblare diverse instalatii. **2.500 L;** ☎0752.090.192 daniela.stefan@valmix.ro

1242. **LACATUS CONFECTII METALICE, ZONA FUNDENI, LUNAR 2.800 L; ☎0735.887.402**

1243. **Lacatus** mecanic cu experienta, urgent, sector 3, Bucuresti, salariu 1.500-3.000 **3.000 L;** ☎0784.163.033

1244. **Lacatus** mecanic persoana cu aptitudini mecanice (lacatuserie, sudura electrica, autogen) pentru reparatii, confectionari de instalatii tehnologice pentru benzinarii; Angajam persoane din somaj sau proaspat abolventi. ☎021.241.07.91 office@chemoil.ro

1245. **Lacatus** mecanic pt. firma carosari auto zona Militari ☎0751.148.480 pacifictur@yahoo.com

1246. **Lacatus** mecanic si operator Abkant angajeaza firma EFD Induction din comuna Vidra, Ilfov. Conditii excelente. Interior 105. ☎021.332.19.48

1247. **Lacatus** mecanic, magazioner Persoana serioasa pentru diverse operatiuni de intretinere, lacatuserie la un depozit situat in Bragadiru. Mai multe detalii la telefon. **1.600 L;** ☎0742.266.799 stefan.dragomir@recycle-international.ro

1248. **Lacatus** sudor, in sectorul 5; ☎0744.670.480

1249. **Lacatus,** mecanic pentru sisteme control-acces, interfoane, usi metalice. Constituie un avantaj experienta ca si conducator auto categoria B in Bucuresti, ☎021.335.84.20/ 0722.307.333 angajari@aba.ro www.abasecurity.ro

1250. **Lacatus,** operator CNC Stanta Trumpf lacatus mecanic confectii metalice usoare dulapuri electrice, cutii metalice, asamblare repere mecanice, operator CNC stanta/abkant, zona metrou Brancoveanu, sector 4; ☎0726.102.308 hq@digital-telecomms.com

1251. **Lacatusi** constructii metalice in Bucuresti la Griro SA cu experienta si cunostinte desen tehnic, salariu motivant, decontare transport, cazare la cerere;Va asteptam la interviu zilnic Luni-Vineri 8-15 in Calea Grivitei 355 ☎021.224.19.65 recrutare@griro.ro

ANGAJĂM TINERI
cunoscători ai limbii engleze pentru recepție hotel.

Program de lucru de 12 ore/24 ore – 12ore/48 ore.
Salariul: 1.500-1.700 lei
Relații la: **0751.190.463**

1252. **Lacatusi constructii metalice in Bucuresti la Griro SA cu experienta si cunostinte desen tehnic; salariu motivant, decontare transport, cazare la cerere. Va asteptam la interviu zilnic luni-vineri 8-15, in Calea Grivitei nr 355. Tel./ CV la mail; ☎021.224.19.65 recrutare@griro.ro**

1253. **Lacatusi** montatori mecanici Italia angajam urgent, plecare imediata, zona Parma. Salarizare: 8 e/h net, se lucreaza in atelier. Pentru mai multe detalii puteti suna la nr de tel. **1.800 €;** ☎0761.933.918 promec.job@gmail.com

1254. **Lacatusi,** sudor, muncitori confectii metalice Ecohornet SRL, producator centrale termice pe peleti angajeaza lacatusi, sudori, muncitori confectii metalice. Inclusiv din provincie, cazare gratuit. Salariu atractiv, transport, masa de pranz. ☎0740.888.085/ 0740.888.085 president@ecohornet.ro

1255. **Legatoreasa** Tipografie sector 2 angajeaza legatoreasa full time. ☎0720.304.682

1256. **Legatorese cu experienta si fara experienta pentru tipografie in sectorul 3, zona Bulevardul Pallady, Ozana; ☎0787.751.325**

1257. **Legatorese** si muncitori necalificati pentru tipografie zona Baicului; ☎0720.304.682

1258. **Live** Chat Agent City-break cadou la interviu, salariu fix pana la 6000 lei, avans din prima zi 4000 lei, bonus angajare 4000 lei, procent pana la 70%, suport financiar pentru operatii estetice. Contacteaza-ne, **6.800 L;** ☎0761.505.505 officepsk@yahoo.com

1259. **Livrator** pentru locatie in Mall Promenada, distributia se face cu scuter de la firma, mai multe detalii la tel. ☎0731.034.908 promenada.cuptorulculemne@gmail.com

1260. **Livrator** Pizzerie in zona Baba Novac angajeaza livrator cu auto personal. ☎0784.133.155 nitudana2004@yahoo.com

1261. **Livrator** cu auto propriu sau scuter firma de catering, angajeaza sofer livrator mancare. Cu masina proprie. Part time/ full time in intervalul 11-23. Decont combustibil, salariu fix + bacsisuri, venituri de minim 2700 Ron in mana lunar, **2.700 L;** ☎0722.263.340

1262. **Livrator cu masina proprie Bucuresti, angajam pentru toate zonele Bucurestiului, se ofera se ofera salariu fix 1.162 lei + 6 lei/ comanda livrata, tips, la o medie de comenzi de 600 / livrator pe luna, contract de munca, relatii la telefon, 1.162 L; ☎0799.831.111 claudia.petre@wisebox.ro**

1263. **Livrator** mancare cu autoturism propriu, doresti sa lucrezi intr-un startup de succes si sa castigi peste 3000 lei pe luna. Daca ai masina, esti serios si doresti sa muncesti, contacteaza-ne. Livram mancare de la restaurante partenere. ☎0771.302.820 tania@caserola.ro

1264. **Livrator masina personala Companie multinationala angajeaza livrator masina persoanala, pentru locatia cea mai apropiata de casa, se ofera salariu fix 1162 lei + 5 lei/ comanda livrata+tips, bani se primesc zilnic, media de comenzi 25-30 comenzi zilnic, 1.162 L; ☎0799.831.111/ 0747.815.440 cariere@wisebox.ro**

1265. **Livrator** pe scuter Domino's Titan, cautam livratori pe scuter! Asiguram masina la vreme nefavorabila; **1.200 L;** ☎0743.664.667 recrutare@dominos-pizza.ro

1266. **Livrator** pe scuter Domino's Victoriei, asiguram masina cand vremea este nefavorabila; **1.200 L;** ☎0743.664.667 recrutare@dominos-pizza.ro

1267. **Livrator** pentru pizerie restaurant, angajam livrator prezentabil cu experienta, cu masina firmei(Toyota Aygo); ☎0736.643.931 tehnic.cuptorulculemne@gmail.com

1268. **Livrator** pizza, pizzarie zona Aparatorii Patriei sector 4 angajeaza livratori pizza cu auto sau fara, de preferat cu domiciliul in Berceni sau Popesti Leordeni; ☎0761.770.538

1269. **Livrator** si ospatar, femeie la vase Borgo Margherita isi mareste echipa. Calea Vitan nr170 Borgo Margherita; ☎0725.547.757 Dana.korz@yahoo.com

1270. **Livrator** si preparator pizza dominos Morarilor Domino's pizza angajeaza livrator pe scuter sipreparator pizza fara experienta la program full time sau parttime; ☎0743.664.667 recrutare@dominos-pizza.ro

1271. **Livrator,** Firma delivery angajeaza livratori cu masina personala, salariu 1500 lei, program, intr-o saptamana munceste 2 zile, cealalta saptamana 5 zile, intre orele 09-23.00, contract de munca, tips. **1.500 L;** ☎0736.689.060 roxana@delarte.ro

1272. **Livrator,** restaurant zona Obor Hashtag Pub Hashtag Pub este in cautare de livrator/sofer pentru restaurant. Program de lucru flexibil (5 zile pe saptamana). Salariu motivant si bonusuri. Mai multe detalii la telefon. **1.400 L;** ☎0728.523.059 office@hashtagpub.ro

1273. **Livratori soferi pentru companie Food Delivery, locatii in toate zonele Bucurestiului. Salariul 1.162 lei net + plata la curse. Pentru soferi cu masina proprie 6 lei/comanda, iar pentru cei cu scuterul firmei 4 lei/comanda. CV la mail: ☎0747.815.440/ 0799.831.111**

1274. **Livratori** soferi pt. companie food delivery, locatii in toate zonele Bucurestiului. Salariul 1.162 lei + plata la curse, cu masina proprie 6 Lei/ comanda, pe scuterul firmei 4 lei/comanda. CV la email: ☎0747.815.440/ 0799.831.111 claudia.petre@wisebox.ro

1275. **LOC** de munca. Buna cunoastere Word, Excel, cunoastere lb engleza este necesar, scris si vorbit. Call center departamentul comenzi. Disponibil program prelungit. Salariu negociabil, contract de munca, **1.200 L;** ☎0724.475.050 adriana.stirceanu@alocurier.ro

1276. **Loc** de munca stabil Ai peste 40 de ani si cauti un loc de munca stabil si bine platit?Castiga mii de $ pe luna (garantat!), doar stand de vorba pe internet! ☎0720.418.000

1277. **Locatie** centru vechi angajeaza ajutor bucatar pe Lipscani. Program 5 zile (18:00-02) cu 2 libere (marti, miercuri). Colectiv tanar si dinamic rog si oferim maxima seriozitate. **1 L;** ☎0770.766.563 mihaicristache@mail.com

1278. **Locuri** de munca foarte bine platite in curatenie Angajam 20 persoane pentru lucrari de curatenie intr-un mall situat in zona centrala a Bucurestiului. Utilajele folosite sunt de ultima generatie si reduc foarte mult munca fizica a angajatilor. ☎0754.054.057 cosminlef@yahoo.com

1279. **Lucrator** cautam o persoana activa, serioasa, cu bune abilitati de organizare, in zona Militari, Lujerului, Preciziei; cosmin.rdg@gmail.com

1280. **Lucrator** comerciali, Mega Image Shop&Go zona bd. Alexandru Obregia, casieri, program in doua ture, contract pe perioada nedeterminata. Pentru mai multe detalii apelati; ☎0723.331.111

1281. **LUCRATOR** santier contructii. Dezvoltator imobiliar angajeaza muncitori calificati si necalificati pe perioada nedeterminata in zonele Bucuresti, sector 5, oras Bragadiru si Domnesti. ☎0770.172.877/ 0726.088.081

1282. **Lucrator** bucatarie angajeaza firma de catering sector 2.Program L-V 06-16, salariu 1900, decont Ratb, salariu la timp, perioada nedeterminata. Se cere experienta minim 1 an in bucatarie, punctualitate, seriozitate; **1.900 L;** ☎0724.171.515 iuliana.barcan@yahoo.com

1283. **Lucrator bucatarie interna cu /fara experienta pentru locatia cea mai aproape de casa, se ofera pregatire si suport la locul de munca, salariu de 1.400-1800 lei net in functie de experienta, program 8 ore/zi. Relatii la tel. sau mail, 1.800 L; ☎0747.815.440/ 0799.831.111 claudia.petre@wisebox.ro**

1284. **Lucrator bucatarie interna cu sau fara experienta pentru locatia cea mai apropiata de casa, se ofera pregatire si suport la locul de munca, 1.800 L; ☎0799.831.111/ 0747.815.440**

1285. **Lucrator** bucatarie, Friends Pub angajeaza lucrator bucatarie (sa spele vasele si sa prepare salatele). Experienta similara nu este obligatorie, dar ajuta. Program de lucru 2 zile cu 2 libere; **2.000 L;** ☎0728.197.287 pub.friends@yahoo.com

1286. **Lucrator bucatarie, ajutor bucatar, bucatarie interna cu livrare la domiciliu angajeaza ajutor bucatar, se asigura pregatire la locul de munca, se asigura contract de munca, salariul in functie de experienta intre 1.400-1.800 ron net, 1.800 L; ☎0799.831.111 claudia.petre@wisebox.ro**

1287. **Lucrator** bucatarie, lucrator comercial restaurant, fast food 3F Mega Mall Pantelimon angajam lucrator bucatarie, lucrator linie servire si personal curatenie. Cv-urile sau datele dvs. de contact la numarul de telefon sau adresa de email, ☎0721.157.766 bucuresti@treif.ro

1288. **Lucrator** bucatarie, spalator vase mari, spala, degreseaza, dezinfecteaza vasele si ustensilele folosite in productie. Asigura si mentine curatenia in spatiile de productie. ☎0741.037.366 resurseumane@cofetariaalice.ro

1289. **Lucrator** bucatarie/ajutor bucatar angajam lucrator bucatarie/ajutor bucatar in zona Iancului (Piata Iancului) si Militari (Lujerului). Asiguram contract de munca pe perioada nedeterminata. **2.000 L;** ☎0785.405.645 ioana.vlad@calif.ro

1290. **Lucrator comercial (vanzator/ vanzatoare) magazin. Program in ture: 07.00- 15.00/ 15.00-22.30. Sector 1, 1.500 L; ☎0721.847.498**

SC IPROEX ENERGY MANAGEMENT angajează:
ŞOFER CATEGORIA B, C, E
(se acceptă şi pensionari cu drept de muncă)
INGINER/TEHNICIAN SERVICE
centrale termice, cazane (experienţă + permis cat. B)
INSTALATORI TERMO-SANITARI - GAZE -
cu contract de muncă
Oferim salariu atractiv, bonuri de masă.
Se cere experienţă şi seriozitate.
CV la adresa de e-mail **office@iproexem.ro**
sau la tel. **0730.59.19.39**

FIRMĂ DE CURĂŢENIE ANGAJEAZĂ PENTRU SPITALELE TEI, POLIZU, C.C. ILIESCU, BAGDASAR
SALARIU PLUS TICHETE MASĂ,
PROGRAM ÎN TURE,
ORE SUPLIMENTARE PLĂTITE
INTERVIU ÎN STR. MAICA DOMNULUI NR. 9
TEL: 0726.693.792; 0735.564.809

LOCURI DE MUNCĂ

DIRECT-LINE INOX

CĂUTĂM COLEGI!

MANIPULANT MARFĂ

Bucureşti, depozit de oţeluri inoxidabile

Oferim contract de muncă pe perioadă nedeterminată, salariu net motivant, bonuri de masă.

Se lucrează într-un singur schimb.

Relaţii la tel. **021.256.22.42, 0738.674.418,** sau CV la e-mail: **cariere@directline.ro**

☞ **www.directline.ro**

1291. **Lucrator** comercial angajam lucrator Shop&Go Mega Image pentru loca?ia din sos. Virtutii nr. 9, program in doua schimburi, contract pe perioada nedeterminata, salariu negociabil; **1.600 L;** ☎0722.323.331 secareanu.gabriel@gmail.com

1292. **Lucrator** comercial cerinte: experienta de minim 1 an ca lucrator comercial. Locatie: Morarilor/ incinta Faur.Salariu atractiv ☎0755.221.050 office@regency-company.ro

1293. **Lucrator** comercial femeie sau barbat, in cadrul celui mai mare lant de magazine second hand din Bucuresti, Monda (punct de lucru magazin zona Doamna Ghica). Cerem seriozitate **1.850 L;** ☎0771.013.912 jobs@monda.ro

1294. **Lucrator** comercial femeie sau barbat, in cadrul celui mai mare lant de magazine second hand din Bucuresti, Monda (punct de lucru zona Salajan, Bd. Theodor Pallady). Cerem seriozitate **1.850 L;** ☎0770.347.949 jobs@monda.ro

1295. **Lucrator** comercial in magazin Shop&Go Mega Image pe bd. Unirii. ☎0723.203.505

1296. **Lucrator comercial langa Piata Mihai Eminescu, Buftea, Ilfov, vizavi de Primarie; ☎0728.565.888**

1297. **Lucrator** comercial Lant de magazine Shop&Go, situate in zonele: Piata Romana si Pantelimon, angajaza lucrator comercial. Daca doresti sa faci parte dintr-o echipa tanara si entuziasta, asteptam telefonul tau. ☎0748.942.347 ecarevet@gmail.com

1298. **Lucrator** comercial Magazin La Doi Pasi situat in zona Militari, sector 6, Bucuresti recruteaza personal. Salariu motivant. Nu este necesara experienta; ☎0767.783.454

1299. **Lucrator comercial pentru lant de magazine de imbracaminte. Salariul in mana incepand cu 2.000 L; ☎0720.496.638**

1300. **Lucrator** comercial pentru magazin Mega Image Shop & Go din Str. Mantuleasa nr. 22, langa Pta Rosetti, Calea Mosilor. Salariu atractiv. Program 8 ore/zi, 5 zile/sapt. Experienta nu este necesara; ☎0730.712.741 ciprian.isopescu@yahoo.com

1301. **Lucrator** comercial pentru magazinul alimentar situat in Militari, zona Lujerului, str. Fabricii. Cerinte: seriozitate, corectitudine, punctualitate, lucru in echipa, supraveghere pe sala; ☎0737.042.960

1302. **Lucrator** comercial pt. restaurant Tava cu de Toate incinta Grandarena Mall (Carrefour Berceni) cerinte: domiciliu sector 4. Oferim: salariu fix motivant, bonus vanzari,masa inclusa. Program 2/2 zile; ☎0723.228.243 catalina.rotaru@tavacudetoate.ro

1303. **Lucrator comercial si manipulator marfa in oras Chitila, salariu, carte munca, bonus; ☎0722.373.987**

1304. **Lucrator** comercial vanzator/vanzatoare, pentru mini market non-stop zona Vitan. Salariu atractiv. Mai multe detalii la telefon. ☎0722.699.429

1305. **Lucrator** comercial zona 13 Septembrie - Ispirescu. Alatura-te unei echipe tinere, cu mult entuziasm si pune-ti calitatile in valoare. Vei gasi oportunitatea de a invata lucruri noi si de a fi apreciat. Trimite CV, ☎0760.919.154 magazinshopgo@gmail.com

1306. **Lucrator** comercial zona Baneasa, program 8 ore, 2 zile libere, venit total 2000 lei, carte de munca, bonus de vacanta, tichete de masa. ☎0731.579.464

1307. **Lucrator** comercial (fata) pt. magazin alimentar asiatic. Zona Dragonul Rosu. Experienta nu este necesara, CV la mail, varsat 20-35 ani; **1.500 L;** ☎0733.112.332 mali8877@hotmail.com

1308. **Lucrator** comercial /casier se cauta o persoana responsabila pentru magazin alimentar situat in zona Lujerului - piata Veteranilor. Se ofera 1600 lei. Experienta constituie un avantaj pentru promovare; ☎0771.557.436 Ciocan.teodor@gmail.com

1309. **Lucrator** comercial clatitarie full time/part time Cautam persoane responsabile, ce vor prepara si vinde produsele. Oferim salariu atractiv, bonusuri din vanzari si program flexibil. Locatie Parklake shopping center. Experienta nu este obligatorie. **1.500 L;** ☎0721.231.847 iani.canciu@yahoo.com

1310. **Lucrator** comercial cofetarie Jolie Ville Cofetarie premium isi deschide o noua locatie in Voluntari, Jolie Ville. Salariu motivant (2000 lei min), in functie de experienta, si bonus vanzari. Program 2 zile/2 zile off, un we lucrat/un we liber. ☎0773.336.797 kiosquedesdouceurs@gmail.ro

1311. **Lucrator** comercial cu experienta, angajam personal pentru postul de lucrator comercial in magazin Shop&Go (Mega Image), Colentina. Program flexibil,salariu avantajos. Detalii la interviu. ☎0767.655.834

1312. **Lucrator** comercial Drumul Taberei, Orizont alatura-te unei echipe tinere, cu mult entuziasm si pune-ti calitatile in valoare. Vei gasi oportunitatea de a invata lucruri noi si de a fi apreciat. Programul de lucru in ture. Detalii la interviu. ☎0760.919.154 magazinshopgo@gmail.com

1313. **Lucrator** comercial in sectorul 6, angajez lucrator comercial in statie distributie carburanti (benzinarie) in sectorul 6, zona Dr. Taberei. Ofer salariu atractiv, sporuri, bonus de performanta + bonuri de masa; ☎0721.673.602 florin.onitoiu@gmail.com

1314. **Lucrator** comercial magazin Shop&Go Mega Image sect. 3. Daca vrei un job unde ai siguranta ca vei fi respectat, te asteptam la noi. Salariul pentru inceput este de 1.600 lei plus bonusuri, **1.800 L;** ☎0722.730.976 adi_excessive@yahoo.com

1315. **Lucrator** comercial magazin, zona mall Vitan, sector 3, salariu fix 2000 lei plus bonus de performanta, carte de munca, program in ture de 8 ore, experienta in domeniu reprezinta un avantaj. **2.000 L;** ☎0751.564.912

1316. **Lucrator** comercial parfumeriile D&P Ai terminat scoala si nu iti gasesti un loc de munca?Noi te asteptam in echipa noastra. Nu ai nevoie de experienta. Tot ceea ce trebuie sa stii te invatam noi. **1.500 L;** ☎0743.112.340/ 0720.124.592 mogosanu_marian@yahoo.com

1317. **Lucrator** comercial Raion Beauty Angajam personal in incinta Afi Cotroceni la raionul de beauty; 8 ore/ zi 5 zile cu 2 zile libere; in 2 ture; salariul 2000 lei in mana; ☎0735.564.699/ 0756.154.619

1318. **Lucrator** comercial restaurant Ikea Baneasa Recrutam colegi pentru restaurantul Ikea Baneasa, Responsabilitati: sa intampini clientul si sa ii oferi o experienta placuta la cumparaturi, sa sprijini procesul de vanzare. Detalii la, ☎0746.244.526 mihalea.grigoriu@ikea.com

1319. **Lucrator** comercial si casier cu experienta, personal pentru posturile de casier si lucrator comercial in Shop&Go Mega Image Colentina. Program in ture. Detalii la interviu; **1.700 L;** ☎0767.655.834

1320. **Lucrator** comercial SOCAR Petroleum Bacau pentru statiile de distributie carburanti. Persoanele interesate ne pot trimite CV-ul pe email: recrutare@socarpetroleum.ro sau direct in statiile Peco recrutare@socarpetroleum.ro

1321. **Lucrator** comercial tobacco shop. Angajam vanzatori/vanzatoare pentru magazine specializate in vanzarea produselor din tutun si a accesoriilor pentru fumatori. Se ofera salariu fix si comision din vanzari. ☎0722.566.080 office.sepa-trade@gmail.com

1322. **Lucrator** comercial zona Universitate vanzatoare, vanzator, carte de munca din prima zi, contract. Universitate, Sala Palatului, cu sau fara experienta anterioara in comert, flexibilitate si spirit de echipa. Salariu 1.800 L. **1.800 L;** ☎0763.790.911

1323. **Lucrator** comercial, angajam pentru Shop&go Mega Image sector 6 Militari. Se lucreaza in doua schimburi. Salariu negociabil, bonus de performanta. Experienta nu este obligatorie **1.600 L;** ☎0726.554.885 claextime@yahoo.ro

1324. **Lucrator** comercial, Angajam personal baieti, fete in puncte de lucru din sector 1 si sector 3. carte de munca, Solicitam seriozitate, spirit de echipa, corectitudine **1 L;** ☎0736.890.193

1325. **Lucrator** comercial, casier, pentru magazine Shop&Go localizate in sectorul 3. Program flexibil, experienta nu este obligatorie, 2 schimburi. Fara limita de varsta; ☎0727.138.734

1326. **Lucrator** comercial, Cautam o persoana activa cu bune abilitati de comunicare verbala si scrisa pentru postul de lucrator comercial, asistent vanzari in zonele Piata Romana si Militari care sa se implice pe termen lung; **1.700 L;** cosmin.rdg@gmail.com

1327. **Lucrator** comercial, doresti sa faci parte dintr-o echip? tanara si dornica de lucrul in echipa si de promovare in cadrul companiei, daca crezi ca acest loc de munca este pentru tine nu ramane decat sa ne suni; **1.800 L;** ☎0749.092.034

1328. **Lucrator** comercial, Gogoasa Delicioasa angajeaza personal tanar pentru activitate gogoserie. Program de lucru 8 ore/ zi in ture egale, contract de munca perioada nedetermin, bonuri de masa, bonus target, salariu motivant ☎0736.350.383/ 0736.350.383 nicoletanastasa78@gmail.com

1329. **Lucrator** comercial, SaladBox angajeaza fete si baieti, cu sau fara experienta, program full time pe perioada nedeterminata pentru centrele comerciale: Plaza Romania, Promenada si Baneasa. Te asteptam ☎0729.015.011 valentina.georgescu@sterlingcruise.eu

1330. **Lucrator** comercial, Vanzator/vanzatoare cu experienta pentru magazin alimentar in zona Titan. Program 8 ore in 3 schimburi, oferim salariu motivant negociat in urma unui interviu, venituri 1900 lei. ☎0726.656.100

1331. **Lucrator** comercial, Bucuresti, sectorul 4. magazinele Veselo Selo, specializate in vanzarea legumelor-fructelor, angajeaza personal calificat si necalificat cu contract munca, salariu fix de la 1800 ron net + bonusuri; **1.800 L;** ☎0736.464.141

Croitoreasa modelier, se cere experienta, 8h/zi, zona centrala, 2500 lei.
Bona, intern, copil de 1 an si 8 luni, Barbu Vacarescu, 2500 lei.
Menajera, 8h/zi, Unirii, 2000 lei + carte de munca.
Bona program de noapte, fetite de 6 si 4 ani, Damaroaia, 3000 lei.
Bona, fetita de 1 an, 10h/zi, Piata Victoriei, 2000 lei.
Bona copil de 1 an si 7 luni, de la 14:00-22:00, se plateste transportul, Otopeni, 2000 lei.
Bona, fetita de 10 luni, 6h/zi, sau 8h/zi, Colentina, 2000 lei.
Bona copil de 1 an, 6h/zi, Titan, Costin Georgian, 1500 lei.
Bona copil de 2 ani si jumatate, Tineretului, 1000 lei.
Bona fetita 7 ani, 8h/zi, Tineretului, 2000 lei.

0764.185.105/ 0764.949.331

1332. **Lucrator** comercial, casier, femeie sau barbat, in cadrul celui mai mare lant de magazine second-hand din Bucuresti, Monda. Punctul de lucru se afla in zona Ion Mihalache. Cerem seriozitate; **1.850 L;** ☎0740.037.030 jobs@monda.ro

1333. **Lucrator** comercial, cofetarie Militari, cautam colegi pentru cofetaria din Militari Shopping Center. Program in doua schimburi, 8 ore pe zi, 5 zile pe saptamana, bonuri de masa, concediu 21 zile/ an ☎0724.322.000 hr@anapan.ro

1334. **Lucrator** comercial, Dorobanti, cautam colegi pentru prepararea si vanzarea produselor din cafenea. Beneficiezi de: salariu fix, tichete de masa, bonus de performanta, 21 de zile CO/an, program in schimburi, traininguri; ☎0724.322.000 hr@anapan.ro,

1335. **Lucrator** comercial, femei, pt. mezeluri Fox. Perioada nedeterminata. Aprovizionare rafturi, servire vitrina asistata in hipermarket-uri Bucuresti. Contactati-ne intre 9-17, de L-V; **2.000 L;** ☎0726.718.768

1336. **Lucrator** comercial, gestionar Activitate specifica unei gestiuni comerciale cu un flux continuu de intrari si iesiri, **2.400 L;** ☎0728.420.054 office@gelu-trade.com

1337. **Lucrator comercial, sortator marfa, femeie, in cadrul depozitului magazinului de haine second-hand Monda. Punctul de lucru zona Republica (Sos. Dudesti Pantelimon). Cerem seriozitate 1.850 L; ☎0770.347.949 jobs@monda.ro**

1338. **Lucrator comercial, vanzatoare, vanzator, gestionar pentru magazin cu profil cosmetice-detergenti, 1 post zona p-ta Norilor, si 1 post str Margeanului nr 32; 2.000 L; ☎0722.222.134 rotta_comimpex@yahoo.com**

1339. **Lucrator comercial. Cautam lucrator comercial pentru retea internationala restaurante fast food, venituri totale 2.000 lei, carte de munca, asigurare medicala privata pentru angajat si copilul minor , prima de vacanta. ☎0731.579.464**

1340. **Lucrator depozit angajam in cadrul unei importante companii producatoare de materiale termoizolante din Bucuresti. Locatie Bd. Iuliu Maniu, Militari. Program: L-V in 2 schimburi. Nu necesita experienta 2.000 L; ☎0799.762.360 job@passion4work.ro**

1341. **Lucrator depozit companie distribuitoare de articole menaj, angajam lucrator depozit pt pregatirea marfii pt expediere. Oferim pachet salarial atractiv si contract pe perioada nedeterminata. Zona sect. 3 Th. Pallady; ☎0723.692.695 alexandru@aspeti.ro**

1354. **Lucrator** depozit, ne marim echipa, suntem importatori de parbrize si cautam coleg nou. Cautam o persoana serioasa, detinatoare de permis, pentru depozitul din B-dul Basarabia, nr. 256, zona Faur Republica **2.300 L;** ☎0720.258.791 alin9635@gmail.com

1355. **Lucrator** depozit, Doraly Afumati, pentru manipulare si receptie marfa, pregatirea comenzilor. Se asigura transport din zona D-na Ghica; ☎0753.153.688

1356. **LUCRATOR DEPOZIT. FIRMA DE DISTRIBUTIE ANGAJEAZA LUCRATOR DEPOZIT ZONA DRAGOMIRESTI - SOSEAUA DE CENTURA, PREFERABIL CARNET AUTO. PROGRAM LUNI-VINERI INTRE 08.00-17.00, OFERIM SALARIU ATRACTIV, BONURI DE MASA; ☎0749.212.003**

1357. **Lucrator** in constructii - carotare si taiere beton Firma cu sediul in Bucuresti angajeaza cu un salariu motivant lucrator in constructii pentru operatiuni de perforare si taiere beton armat. Carnetul de conducere reprezinta un avantaj. ☎0722.244.234/ 0722.609.615 info@lordiam.ro

1358. **Lucrator** prelucrarea laptelui Angajam lucrator prelucrarea laptelui. Program de lucru 4 ore pe zi, punct de lucru Bucuresti. ☎0745.581.506 office@hoteldiesel.ro

1359. **LUCRATORI** comerciali/ merchandiseri pt. aprovizionarea si asezarea produselor pe raft in hipermarket-uri, verificarea termenelor de valabilitate. Se ofera contract de munca pe perioada nedeterminata. Experienta nu este necesara. Pentru mai multe detalii suna la tel. sau trimite CV la adresa de e-mail si te vom contacta; ☎0756.054.384 simona.goganau@trade-marketing.ro

1360. **Lucratori** pentru magazin Shop & Go, cu sau fara experienta cu domiciliul stabil in sector 6. Loc de munca stabil. Colectiv tanar, salariu atractiv, bonuri de masa, bonusuri, ☎0763.507.007

1361. **LUCRATORI** pentru magazin Shop & Go, cu sau fara experienta, cu domiciliul stabil in sector 5 sau 6. ☎0763.507.007

1362. **Lucratori** bucatarie firma de catering din Bucuresti (zona Gara de Nord) angajeaza lucratori bucatarie. Se ofera carte de munca,echipament de protectie, salariu negociabil in functie de experienta. Program 8:00-17:00; ☎0728.971.847/ 031.422.10.68 office@urbanfoodcatering.ro

1363. **Lucratori** comerciali angajam pentru restaurant in Mall Promenada, detalii la tel. ☎0731.034.908 promenada.cuptorulculemne@gmail.com

NISSA angajează personal cu experienţă

LUCRĂTORI SALĂ DE CROIT

(timbrat, span şi termoculat)

CONFECŢIONER TEXTILE

CĂLCĂTOR FINAL

OFERIM:
- **Loc de muncă stabil, colaborare pe termen lung într-un mediu de lucru plăcut şi serios**
- **Pachet salarial atractiv (bonusuri de performanţă) şi tichete de masă**

Program de lucru: 07.00 - 15.30 de luni până vineri
Locaţia: Baicului - Gara Obor

Informaţii la telefon: **0731.505.782**

1342. **Lucrator** depozit in cadrul unei cunoscute companii specializate in fabricarea de medicamente din Bucuresti. Locatie: Sector 3 , Bd. Theodor Pallady. Program: L-V; **2.000 L;** ☎0720.534.815 ionut.dragoi@passion4work.ro

1343. **Lucrator** depozit magazin online, sediul in sector 5 angajam persoana responsabila cu ambalarea, manipularea si receptia marfii. Oferim salariu fix, bonuri de masa. Program L-V 8.30-17; **1.800 L;** angajari@esteto.ro

1344. **Lucrator** depozit Pentru un cunoscut depozit cu produse de nutritie animala din Bucuresti. Locatie: Stefanestii de Jos, Ilfov. Program: L-V in 2 schimburi 6:00 14:30/ 8:30 17:00. Nu necesita experienta in domeniu **1.900 L;** ☎0799.762.360 job@passion4work.ro

1345. **Lucrator** depozit Zona Pantelimon sector 2. Descarcare si incarcare marfa. Preluarea comenzilor si servirea clientilor. Program L-V 5,30-14.30; Sambata de 2 ori/luna 5,30-12.00. Salariu net 2.300 ron. **2.300 L;** ☎0745.472.470

1346. **Lucrator** depozit Chitila, Esti in cautarea unui loc de munca stabil si sigur, depozitul Dona. Logistica angajeaza lucratori in depozit. Asteptam CV-ul tau la adresa: recrutare@farmaciiledona.ro ☎0731.799.557 recrutare@farmaciiledona.ro

1347. **Lucrator** depozit cu permis cat. B va oferim: salariu net 1700, tichete de masa, plata orelor suplimentare, week-end si sarbatori legale libere, asigurare accidente, transport decontat pe mijl. de trans. in comun, CV la email **1.700 L;** ☎0743.266.367 officenira@yahoo.com

1348. **Lucrator** depozit farmaceutic Ciorogarla, oferim conditii de lucru foarte bune si un pachet salarial motivant. Relatii la telefon ☎0725.350.496

1349. **Lucrator** depozit farmaceutic Soseaua Chitilei, se ofera conditii de lucru foarte bune si pachet salarial motivant. Relatii la telefon ☎0725.350.496

1350. **Lucrator** depozit pt. societate comerciala. Program de lucru orele 8-16. Angajare doar cu carte de munca. Tel. 0721.259.434 intre orele 15-17; ☎0722.207.098

1351. **Lucrator** depozit si ambalator. SC Orbico SRL angajeaza lucrator depozit si ambalator manual (etichetare), perioada nedeterminata, zona Mogosoaia. Oferim salariu atractiv, tichete de masa, decontare transport. Persoana de contact Marius Aldea. ☎0740.318.850 alina.lazar@orbico.com

1352. **Lucrator** depozit, angajam in cadrul unei companii de produse publicitare din Bucuresti. Locatie: Bvd. Basarabia, Faur, sector 3. Program de lucru L-V in 2 schimburi. Nu necesita experienta **1.900 L;** ☎0799.762.360 job@passion4work.ro

1353. **LUCRATOR DEPOZIT, ANGAJEAZA, PLATINUM CASINO, 5 ZILE (8 ORE)/ 2 LIBERE, 21 ZILE DE CONCEDIU, CARTE DE MUNCA + BONURI DE MASA. DETALII CONTACT: ☎0721.376.871**

1364. **Lucratori** comerciali Firma distributie produse alimentare angajam lucratori comerciali ambalare (asezarea, sortarea, ambalarea, etichetare produse) lucratori comerciali manipulare (asezarea, sortarea, manipulare paleti/ cutii), **1 L;** ☎0763.254.822 loredana.vreja@boutiquecadeaux.ro

1365. **Lucratori** comerciali Pantelimon (IF) pt. magazin scule si consumabile pietrari si curatenie profesionala. Permis minim cat. B, experienta post similar si atestat de motostivuitorist sunt avantaj. CV la email sales1@maertools.com

1366. **Lucratori** comerciali fast food, incinta Mega Mall. Salarii si bonusuri atractive. ☎0763.696.555 georgiana.nannos@dinnerfood.ro

1367. **Lucratori** comerciali in depozit activitati de preluare si receptie produse, aranjarea in locurile de depozitare si pregatirea marfurilor (dupa comanda sau factura) pentru clienti **2.000 L;** ☎0728.420.054 office@gelutrade.com

1368. **Lucratori** comerciali Militari (hypermarket raion autobricolaj) ture: 5 zile, 8 ore/zi, 2 zile libere consecutiv, salariu 2000 ron (in mana). ☎0756.154.619/ 0735.564.699

1369. **Lucratori comerciali si agenti de curatenie pentru locatii fixe din zonele Titan,Militari si Balotesti. Se ofera: salariu motivant platit la timp, plata orelor suplimentare, bonuri de masa, program flexibil, training gratuit. Relatii la telefon: ☎0751.051.955**

1370. **Lucratori** comerciali, societate angajeaza personal pentru manipulare si sortare deseuri de carton, hartie si plastic. Candidatii ideali trebuie sa fie persoane serioase si de incredere. Str V. Cascadelor, autogara Militari **1.600 L;** ☎0723.670.538

1371. **Lucratori** depozit engross pentru pregatit colete/comenzi la magazin, aranjat marfa in depozit, detalii la telefon. Program 9-17lv/ 9-14s; ☎0770.678.172

1372. **Lucratori** depozit, muncitori necalificati, vopsitor, transport asigurat de la metrou Pacii. Locatie job zona Hornbach, Kika Militari. Program de luni pana vineri de la 7.30 la 16 (30 min. pauza) **1.750 L;** ☎0723.242.035/ 021.319.35.35 office@nmcromania.ro

1373. **Lucratori** pentru instalare sisteme de securitate, interfonie, etc pt. firma instalatoare sisteme securitate. Experienta in domeniu constituie un avantaj, dar nu este obligatorie. Rugam cv pe email ☎0774.044.629 dana@systec.ro

1374. **Lucratori** pentru magazin Shop & Go, cu sau fara experienta cu domiciliul stabil in sector 5 sau 6. Loc de munca stabil. Colectiv tanar, salariu atractiv, bonusuri inventar si vanzari; ☎0763.507.007

1375. **Macaragiu** pod rulant relatii la telefon. ☎0734.735.067/ 0734.735.066

1376. **Macelar** Macelarie Piata Minis angajeaza macelar. Detalii la nr de telefon; ☎0766.480.382 pupuica5@yahoo.com

1377. **Macelar** restaurant cauta macelar. Pachet salarial atractiv, bonuri de masa, program flexibil; ☎0787.709.154 vivofood-bar@gmail.com

1378. **Macelar** si ajutor macelar full time, salariu atractiv, zona piata 1 Mai, sector 1, Bucuresti, pentru mai multe detalii sunati la nr de tel. din anunt; ☎0720.832.923

1379. **Macelar.** Angajez urgent macelar cu experienta zona Dristor, Piata Rm. Sarat. Carte de munca, salariu atractiv; ☎0760.920.005

1380. **Macelari,** locuri permanente de munca pentru macelari, transatori, fasonatori. Ora normala platita pana la £11. Ora suplimentara platita pana la £14.63, Andreea Iovan. **3.000 €;** ☎00447500845556

1381. **Macromex** angajeaza pikeri si manipulanti experienta min. 6 luni, apt fizic, rezistent la temp. scazute. Program in 3 schimburi. Oferim salariu, bonuri, spor frig si ore noapte, asiguram transport de la Pacii ☎0726.444.915 vlad.simionescu@macromex.com

1382. **Magazioner,** Imobiliare Solutions Group, firma de constructii, angajeaza magazioner cu experienta. Atributii: preia si verifica marfa de la furnizori, aranjeaza marfa si o pregateste pentru comenzi, nir, etc, ☎0753.112.729 simona@imogroup.ro

1383. **Manager** service camioane si remorci. Service Camioanei angajam service manager cu experienta, coordonare comerciala si administrativa a service-ului, venitul lunar format din salariu fix + bonus, detalii www.edparts.ro, asteptam cv la **7.500 L;** ☎0749.102.608 resurseumane@edparts.ro

1384. **Manichiura,** pedichiura Salon Lara din Calea Vitan angajeaza manichiurista cu experientamin 2 ani). Oferim salariu fix - 1600 lei, cu conditia sa cunoasca tehnica unghiilor false. **35 L;** ☎0728.199.919 Lauraghizu@yahoo.com

1385. **Manichiurist,** tehnician unghii se cauta fete cu experienta in manichiura (aplicare gel, tips). Se pune la dispozitie echipamentul.Se asigura curs specializat. Locatie: Teiul Doamnei, sectorul 2. ☎0799.827.900 alexandrae.karlafashion@gmail.com

1386. **Manichiurist- unghii false, coafori/eze, frizeri/ite, cosmeticiene, samponezi, personal curatenie, salariu incepand cu 2.000 Lei/ 15 zile, zona: Sos. Oltenitei, Berceni, Titan, Obor, Drumul Taberei, Rahova, B-dul Chisinau; ☎0731.955.755/ 0721.000.376**

1387. **Manichiurista** Angajam persoana responsabila, cu sau fara experienta, pentru salon cu vad, situate pe bulevardul Ion Mihalache, in zona Piata 1 Mai, contract de munca, program o zi cu o zi, duminica - liber. ☎0726.575.990

1388. **Manichiurista** pachet salarial atragator peste 2000 ron format din parte fixa, bonus de performanta, bonus de fidelitate, carte de munca, alte beneficii, program flexibil, training gratuit, clientela selecta formata. **2.000 L;** ☎0786.723.493 angajari@saloanelemagic.ro

1389. **Manichiurista** Salon Zattara Berceni angajeaza manichiurista cu experien?a de minim 3 ani. Program de lucru o zi da una nu, contract 8 ore, salariu avantajos. Detalii la: ☎0769.077.789

1390. **Manichiurista** zona Titan, conditii deosebite, program 1zi/ zi, salariu atractiv sau procent, carte de munca, clientela formata, salon stradal, va asteptam cu drag in echipa noastra; ☎0766.621.638

1391. **Manichiurista** colaborare Salon Beauty cauta colaborare manichiurista clasic, fals cu experienta si portofoliu clienti, in zona mall Vitan, procent 50%. Varianta si salariu, **1.500 L;** ☎0764.549.227 anita.denis@yahoo.com

1392. **Manichiurista** cu experienta si in unghii false, salariu 2500 lei+920 lei carte de munca platita pe 8 ore, salon de 13 ani, program 1 zi da 1 nu, 1 weekend da 1 nu, zona metrou Gorjului, detalii la tel. **2.500 L;** ☎0724.357.422

1393. **Manichiurista** cu experienta, cunoscatoare unghii false pentru salon infrumusetare. Oferim 3000 lei/luna/20 zile lucrate **3.000 L;** ☎0732.661.578

1394. **Manichiurista si unghii false, salariu fix 2.500 ron/ 15 zile, pentru zonele: Diham- bd. Chisinau, Titan- bd. 1 Decembrie 1918, Iancului- Sos. Mihai Bravu, Sos. Oltenitei- Piata Sudului. Detalii la tel. ☎0731.955.755**

1395. **Manichiurista si unghii false, salariu fix 3.000 ron/ 15 zile, salon Dorobanti, str. Roma. Detalii la tel. ☎0731.955.755**

1396. **Manichiurista,** pedichiurista cu experienta, pentru Sunshine Club Luxury Spa poti beneficia de un salariu motivant si de un program flexibil. Ne poti contacta la nr. tel., Manuela Matei **2.000 L;** ☎0742.222.067/ 0735.645.740 i.dally@yahoo.com

1397. **Manichiurista,** pedichiurista cu experienta pe clasic si semipermanenta (gel optional) pentru coafor Brancoveanu Luica, urgent. Salariu fix sau procent **1 L;** ☎0723.528.801

1398. **Manichiurista,** pentru salon lux Calea Mosilor, clientela formata, situat in spatiu comercial, parter bloc, trafic intens, intersectie Eminescu, Dacia, Pizza Hut. Experienta in domeniu, unghii false, pictura pe unghii, seriozitate. ☎0744.499.555/ 0722.301.575 cristina@wic.ro

1399. **Manipulant** bauturi angajam pentru depozit zona Giulesti. Relatii la telefon. ☎0722.229.927

1400. **Manipulant** Sc Euromobila Retail si Distributie S.R.L. angajeaza: manipulant ☎0725.202.017 Marius.dinca@canapele.ro

1401. **Manipulant** bagaje aeroport, Personal pentru incarcare, descarcare bagaje Aeroport Otopeni. Salariu 1.600 net (primele 3 luni), bonuri de masa (300 lei) si 300 lei sub forma de bonuri combustibil. Program in ture. **2.200 L;** ☎0744.387.736 george.ionita@handling.ro

1402. **Manipulant** bagaje, personal incarcare, descarcare, sortare bagaje - aeroport. Pachet salarial - 2200 Lei. Salariu de inceput 1600 net, bonuri de masa (15 Lei) si bonuri de carburant 300 de Lei **2.200 L;** ☎0744.387.736 george.ionita@handling.ro

1403. **Manipulant** depozit Companie in domeniul Horeca angajam manipulant depozit alimentare zona Selgros Pantelimon. Conditii avantajoase de munca. **2.300 L;** ☎0769.712.411

1404. **Manipulant** depozit carte / pickeri Mg Net Distribution angajeaza manipulanti marfa pentru depozitul de carti din Bucuresti (zona garii de nord). Program l-v 9-18 Salariu de pornire 1400 lei net/luna. Programari interviu la telefon; ☎0723.537.330 cristi_yo80@yahoo.com

1405. **Manipulant** depozit frigorific CocoRico, Pantelimon experienta in manipulare marfa manual si cu liza, utilizare scanner. Minim 6 luni experienta ca manipulant. Persoana serioasa, organizata, decontare transport, cota carne pui, tichete masa ☎0725.827.679 anca.manolache@aaylex.ro

1406. **Manipulant** depozit, locatie Ciorogarla; ☎0744.574.574

1407. **Manipulant** marfa angajam manipulant marfa, salariu : 1800 lei, locatie : Jilava. ☎0723.101.050 office@regency-company.ro

1408. **Manipulant** marfa Angajam urgent pt. depozit - Pansiprod Distributie, str. Baiculesti nr. 1 sector 1. Se ofera loc de munca stabil, salariu 1300 lei net + bonuri masa. Se asigura transport pentru sectoarele 5, 6. ☎0722.503.418 hr@pansiprod.ro

1409. **Manipulant** marfa cerinte: responsabilitate si eficienta, zona Morarilor ☎0755.221.050

- **Angajam distribuitor pedestru** fara limita de varsta. Plata la zi. **0728.650.079**
- **Baieti si fete** pentru postul de **agent vanzari,** cu sau fara experienta. Plata la zi. **0728.650.079**
- **Curier pedestru, agent distribuitor, promoter** pentru munca de teren Bucuresti (cu sau fara experienta), fara limita de varsta. 25 posturi disponibile. Salariu motivant. **0371.477.855**
- **Angajam agent vanzari, distribuitor,** cu sau fara experienta, fara limita de varsta, oferim cazare in Bucuresti, contract de munca; **0371.477.855**
- **Angajam urgent persoana** cu abilitati de negociere, comunicari si vanzari directe **pentru postul de reprezentant vanzari.** Pentru programari interviu sunati la numarul: **0733.380.388**
- **Muncitori calificati/necalificati** pentru distributie Bucuresti, cu sau fara experienta. Plata la zi. **0733.380.388**

1410. **Manipulant** marfa Firma distributie agajeaza manipulant marfa, Program L-V 08:30-17:00, Str: Biharia 67-77, Corp C. Salariu 1.800 net. ☎0742.128.789 logistica@queenmonaco.ro

1411. **Manipulant** marfa firma reciclare (sos. Centura Bucuresti vis-a-vis penitenciar Jilava) angajam necalificat pentru manipulare/ sortare materiale fier/ neferoase. Cerinte: fara cazier. Salariu 1500 Lei, contract de munca, **1.500 L;** ☎0727.732.933/ 0723.606.181

1412. **Manipulant** marfa in locatiile noastre din Bucuresti: Faur si Morarilor.Salariu atractiv si posibilitati de avansare ☎0722.101.050

1413. **Manipulant** marfa locatie: incinta Faur, salariu motivant. ☎0722.101.050 office@regencycompany.ro

1414. **Manipulant** marfa pentru restaurantul Nor cu permis categ. B, preluarea marfurilor, verificarea, cantarirea, transportul acestora in magazie si aranjarea in raft, efectuare plati. Program l-v 9-18. Cladirea SkyTower. ☎0731.322.472 resurse.umane@stadio.ro

1415. **Manipulant** marfa Triq Vision Distribution SRL. angajeaza manipulant marfa in depozit. Cerinte: studii medii, vorbitor de limba engleza. Doua posturi. CV se vor trimite la adresa de e-mail: office@triqvision.ro

1416. **Manipulant** marfa zona Pantelimon, Antefrig, pentru depozit en gros in Bucuresti, activitati de incarcare-descarcare. program lejer, program de L-V 08:00-16:00, S-14.00. Contract de munca. Tel. de la 10 la 15.00 **1.800 L;** ☎0729.003.844 mihaelaf.florea@yahoo.com

1417. **Manipulant** marfa / lucrator depozit (Berceni) Angajam manipulant marfa / lucrator depozit - Berceni / Statia de metrou D. Leonida. Se ofera salariu fix + tichete de masa + bonus de performanta. Program de lucru: L V (09:30 18:00). Fara cazier. ☎0745.561.741 roconcepta@gmail.com

1418. **Manipulant** marfa depozit produse de igiena, angajam urgent. Bucuresti, zona Drumul Taberei. Program luni-vineri 14-18. Cautam o persoana organizata, disciplinata. Rog seriozitate maxima. Obiectivele postului: descarcarea si manipularea marfurilor in depozit; pregatirea comenzilor de marfa ce urmeaza a fi livrate; incarcarea si descarcarea marfurilor in/din mijloacele de transport; asezarea marfii pe palet, infolierea in folie de plastic si asigurarea cu scotch; mentinerea in stare de curatenie a depozitului si a rafturilor de marfa; ☎0723.329.680

1419. **Manipulant** marfa depozit logistic SC Neamtiu Spedition SRL angajeaza manipulanti marfa depozit logistic KM13, A1 Business Park. Program de lucru: L - V. Se asigura transport de la statia de metrou Pacii. ☎0740.014.066 cristi.anghel2013@gmail.com

1420. **Manipulant** marfa depozit zona Pod Fundeni 8ore/zi cu pauza inclusa luni-vineri. Receptie, manipulare, depozitare marfa. Cerinte: experienta similara. Seriozitate, dorinta de stabilitate si colaborare pe termen lung. Minime cunostinte PC; **1.600 L;** ☎0730.073.940 cristina.radu@flm.ro

1421. **Manipulant** marfa Jilava, pentru Stericycle, urgent. Oferim salariu motivant si intotdeauna la zi, contract perioada nedeterminata, bonusuri periodice, bonuri de masa. Pentru mai multe detalii sunati **1.400 L;** ☎0757.088.583

1422. **Manipulant** marfa, angajam manipulant marfa, salariu atractiv, zona: incinta Faur; ☎0722.101.050 office@regencycompany.ro

1423. **Manipulant** marfa, muncitori necalificati pentru postul de manipulant profile polistiren. Contract de munca, program 8 ore, 08-16:30, 1400 Lei, bonuri de masa, asigurare clinica privata, bonus pentru calitate. Sos. Baicului **1.600 L;** ☎0744.770.946

1424. **Manipulant** marfa, casier si consilier vanzare pentru raioanele: materiale de constructii, sanitare, unelte, gradina, bucatarii si vopsea. Leroy Merlin Chitila cauta colegi, te asteptam in echipa noastra, ☎0758.095.784/ 0753.103.136

1425. **Manipulant** marfa, lucrator depozit corpuri de iluminat, compania Conect Orion Instalatii Electrice angajeaza pentru depozitul din Voluntari, ☎0724.500.128

1426. **Manipulant** marfa, muncitor necalificat Depozit fructe/legume in Voluntari, pod Europa, angajeaza manipulant marfa cu forme legale de munca. Salariul este atractiv & oferim conditii de munca decente. Cautam persoane serioase si responsabile. **2.200 L;** ☎0747.061.996/ 0723.776.099 claudiu.belehuzi@aebs.ro

1427. **Manipulant** marfa, spalator auto, vulcanizator, Ne marim echipa! Angajam vulcanizator, spalator auto si manipulator mafa cu sau fara experienta pe perioada nedeterminata! Daca vrei sa ni te alaturi suna si stabileste o intalnire cu noi! ☎0745.999.771 office@barami-service.ro

1428. **Manipulant** marfa. S.C Tarell Import Export SRL, distribuitor bere, bauturi angajeaza manipulant marfa pentru depozit sector 6. administrativ@tarell.ro ☎0744.677.190/ 0745.204.294 office@tarell.ro

1429. **Manipulant** marfuri pentru depozit,firma se afla in Afumati, asiguram transport de la Colentina. ☎0734.296.420 platinambalaje@gmail.com

1430. **Manipulant marfuri pregatire marfa pentru a fi livrata catre magazine. Salariu 1.600- 1.800 lei net+ bonuri de masa. Programari la interviu la tel. ☎0732.672.654**

1431. **Manipulant** marfuri societate comerciala angajeaza manipulanti marfuri; **35 L;** ☎0755.998.949 office@kare.ro

1432. **Manipulant** marfuri depozit firma de detergenti lichizi din sector 2, angajeaza lucratori depozit (barbati) pentru pregatire comenzi, incarcare/descarcare marfuri. Detalii la tel: ☎0745.144.033

1433. **Manipulant** marfuri usoare supermarket zona Iancului, se ofera o prima de angajare in valoare de 500 de Lei, se acorda un salariu net de 1.800 Lei (din care 300 Lei bonuri de masa)

1434. **Manipulant** marfuri, Firma cu sediul in Afumati angajam baiat manipulant marfuri pentru depozit, asiguram transport de la Colentina; ☎0721.267.936 platinambalaje@gmail.com

1435. **Manipulant** restaurant, manipularea marfurilor (bauturi, alimente) si logisticii de restaurant scaune, mese); persoana dinamica, ordonata, organizata, spirit de echipa; mediu de lucru dinamic, salariu atractiv; ☎0727.734.097

1436. **Manipulanti** Chiajna Stericycle angajeaza operator/manipulant pentru Chiajna. Avantaj daca: ai cunostinte de lacatuserie, sudor si instalatii sanitare, Salariu motivant si transport asigurat de Gara de Nord; **1.600 L;** ☎0757.088.583 andreea.burlacu@srcl.com

1437. **Manipulanti** marfa angajam urgent. Salariu 1700 lei net + 200 Lei bonuri de masa. Transport de la Piata Obor. Program 8 h/zi, in 3 schimburi. Minim 8 clase. Locatie zona Afumati. Detalii la telefon **1.700 L;** ☎0733.409.308

1438. **Manipulanti** marfa Firma specializata in colectarea deseurilor nepericuloase cauta manipulanti marfa. **1.500 L;** ☎0742.266.799 stefan.dragomir@recycle-international.ro

1439. **Manipulanti** marfa - depozit Berceni. Pachet salarial motivant. Pentru detalii sunati la tel. sau trimiteti CV la: ☎021.407.52.35 resurse.umane@ramadanorth.ro

1440. **Manipulanti** marfa baieti si fete, depozit produse alimentare in incinta Doraly Afumati, angajam pe perioada nedeterminata manipulanti marfa in conditii avantajoase. Salariu atractiv, rugam seriozitate. Detalii la tel: ☎0731.373.890 office.alnaser@yahoo.ro

1441. **Manipulanti** marfa sector 3, barbati cu sau fara experienta. Salariu 1700 Lei/ net, bonuri de masa, contract nedeterminat, program de 8h/zi de L-V, mai multe detalii la tel. ☎0743.751.117

1442. **Manipulanti** marfa, pentru PepsiCO Romania, domni si doamne, pentru fabrica Star Foods situata in Popesti Leordeni.Transport asigurat de la Piata Sudului.Program 8 ore, in schimburi.Fara exp. **1.800 L;** ☎0722.633.867 eduard.radu.contractor@pepsico.com

1443. **Manipulanti** marfa. Prosider International Trading SRL angajeaza pentru depozitul din Bucuresti, sector 4. Salariu 1550 lei net + beneficii. Pentru interviuri: ☎0749.110.015

1444. **Manipulanti** marfuri Casa Di adriano angajeaza manipulanti marfuri pentru depozitul de pal cu debitare si cantuire pentru zonele Andronache si Faur, detalii la tel. ☎0721.757.575 casa_di_adriano@yahoo.com

1445. **MANIPULANTI,** Beviaqua angajeaza manipulanti marfuri pentru distributie in Bucuresti - Ilfov.Program de luni pana vineri. Relatii la tel.: ☎0722.915.185 office@selrom.ro

1446. **Manipulanti,** muncitori necalificati, pt. Fox, fabrica mezeluri. Program in schimburi. Perioada nedeterminata. Beneficii: spor noapte, bonusuri, masa calda gratuit, rechizite copii. Zona sector 4. Contactati-ne intre orele 9-17 de L-V **1.900 L;** ☎0726.718.768

1447. **Manipulat** marfa, incarcator descarcator marfa supermarket angajeaza urgent. Oferim un salariu net de 1.500 Lei, bonuri de masa in valoare de 300 Lei si o prima de angajare in valoare de 500 Lei ☎0758.108.240/ 021.252.21.90 intermacedonia98@yahoo.com

1448. **Manuitor,** montator decor angajam manuitor, montator decor la teatru independent cu experienta; ☎0741.055.359 cristina.raducu@restaurantelisabeta.ro

1449. **Market** Larisa&Razvan non-stop market Non-Stop Larisa&Razvan angajeaza personal pentru perioada de noapte cat si pentru cea de zi; ☎0761.677.317/ 0755.112.259 iordachevalentina93@gmail.com

1450. **Maseuze** cu sau fara experienta angajaza salon masaj erotic de lux din Bucuresti, zona centrala - Piata Unirii, contract de munca, salariu motivant, bonusuri, echipa tân?ra, oferim cursuri de specializare, **2.000 €;** ☎0758.063.750/ 0748.021.660 Contact@vip-obsesaion.ro

1451. **Maseuze** si hostess Salon zona rond Kogalniceanu angajeaza maseuze si hostess conditii atractive si legale. Vino si alatura-te unui colectiv placut unde poti face bani usor si total legal. Exclus sex! **12.000 L;** ☎0736.535.000/ 0736.535.000 mihainick@gmail.com

1452. **Maseuze** si hostess Bucuresti Salon zona rond Kogalniceanu angajeaza maseuze si hostess conditii atractive si legale. Vino si alatura-te unui colectiv placut unde poti face bani usor si total legal. Exclus sex! **12.000 L;** ☎0736.535.000/ 0736.535.000 mihainick@gmail.com

1453. **Masinista** cu experienta fabrica de confectii angajam masinista cu experienta si personal sala croit. Program de lucru de luni pana vineri 7-00-15-00, salariu atractiv. ☎0734.565.531 chickengrillvitan@gmail.com

1454. **Masinista,** masina de cusut simpla, lenjerii de pat Firma de confectii, producatoare lenjerii de pat, perdele si draperii angajam doamna pentru masina de cusut simpla. Zona Piata Sudului. Complex comercial Big Berceni. Salariu atractiv. ☎0799.780.674 luiza.hend@gmail.com

1455. **Masiniste** produs cap-coada, om butoniera-nasturi si calcatorese angajam pentru atelier de confectii dama zona sector 2. Salariu foarte bun. ☎0744.672.670

1456. **MATRITERI,** frezori, firma multinationala producat. de stante si matrite pt. ind. auto - angajam matriteri cu experienta pt. prel. si frezare CNC, ajustare matrite oferim formare profesionala, transport, salariu atractiv, ☎021.310.05.46/ 0799.938.595 ionela.petre@grupodover.ro

1457. **MECANIC** masini si utilaje pentru productie, firma Zarea. Interviuri zilnic orele 13-15 la sediul din B-dul Bucurestii Noi 176, sector 1, transport: metroul Parc Bazilescu si autobuz 697, 112; ☎021.667.00.20 office@zarea.ro www.zarea.ro

1458. **Mecanic** auto Angajam mecanic auto pentru service parc propriu pe sos. Chitilei in zona Pod Constanta, specializat Dacia Logan. Salariu motivant. ☎0736.378.211

1459. **Mecanic** auto angajam mecanici auto in zona Prelungirea Ghencea. Salariu fix sau procent pana la 40%, la alegerea angajatului. Detalii la tel; ☎0726.706.861 micandyautoservice@yahoo.com

LOCURI DE MUNCĂ

Restaurantul Aubergine
angajează:

Aubergine Healthy Food

OSPĂTARI / PICOLI
AJUTOR BUCĂTAR

Transportul este inclus
Detalii la **0724.803.603** sau la
office@aubergine-restaurant.ro

1460. **Mecanic** Auto cu experienta in domeniu, oferim salariu atractiv si bonusuri din realizari. Salariu 2500-3500, mai multe detalii la tel. **3.000 L;** ☎0765.000.200/ 0799.400.300 contact@cafyjr.ro

1461. **Mecanic** auto cu experienta salariu, **5.000 L;** ☎0752.218.411

1462. **Mecanic** auto Daca iti doresti sa lucrezi intr-un mediu profesionist trimite un CV la mail sau vino la punctul de lucru din Pantelimon, Bd. Biruintei nr. 11, jud. Ilfov, ☎0746.209.911 hr@aviamotors.ro

1463. **Mecanic** auto service Denis Auto. Salariu in functie de abilitati. Nu acceptam persoane fara experienta. Zona Iuliu Maniu, Militari. **4.500 L;** ☎0731.457.466 denisautodez@yahoo.ro

1464. **Mecanic** auto cu experienta cunoscator geometrie auto cu experienta, salarizare 2.000-4.000 ☎0743.336.664 autototal.complet@gmail.com

1465. **Mecanic** auto cu sau fara experienta, pentru service auto multimarca situat in Drumul Taberei persoana serioasa, responsabila, capacitate de lucru in echipa **4.000 L;** ☎0745.181.791

1466. **Mecanic** auto pentru camioane, in sectorul 5; ☎0744.670.480

1467. **Mecanic** auto si ajutor mecanic cu experienta, program flexibil, salariu si bonusuri consistente. Activitatea se desfasoara in atelier auto complet echipat. Cer si ofer seriozitate. **4.000 L;** ☎0767.708.708 pensacarsrl@gmail.com

1468. **Mecanic** auto si tinichigiu Service auto angajeaza urgent mecanic si tinichigiu cu experienta, salariu atractiv, urgent, program de luni-vineri, salariu porneste de la 4000 lei, **4.500 L;** ☎0726.723.411

1469. **Mecanic** auto si vulcanizator, sector 1, salariu atractiv, tel.: ☎0767.517.982

1470. **Mecanic** auto, angajam mecanic auto pentru rectificari discuri frana direct pe auto, va fi initiat de noi, salariu 2500 lei , daca doresti vei invata si geometrie roti ,zona metrou ANGHEL SALIGNY ☎0722.653.393

1471. **Mecanic** auto, firma serioasa, angajam urgent mecanic auto si ajutor de vopsitor, contract de munca pe perioada nedeterminata, cerinte-seriozitate, contact tel., Ilfov-Magurele aproape de Sos. Alexandria sector 5 **10 L;** ☎0721.248.000 timcarservis@gmail.com

1472. **Mecanic** auto, in sector 5; ☎0744.670.480

1473. **Mecanic** auto, ne marim familia de profesionisti. Te asteptam la Top Lac Service. Pachet Salarial Atractiv: 2.500 - 4.500 lei net. **4.500 L;** ☎0758.110.063 daniela.mircea@toplacservice.ro

1474. **Mecanic** auto, salariu motivant (incepand de la 1.000 euro, in functie de experienta). Service-ul auto are vechime in domeniu si ofera un mediu de lucru placut. Acesta este situat in zona Costin Georgian. ☎0723.816.676 smartautofix@gmail.com

1475. **Mecanic** auto, ajutor mecanic auto angajam mecanic auto si/sau ajutor mecanic cu sau fara experienta pentru service in sectorul 3. Oferim salariu intre 2.000-3.000 lei, program flexibil, conditii de munca avantajoase si bonusuri. ☎0731.348.341/ 0731.348.341 cristi.sebe@servicedexcar.ro

1476. **Mecanic** auto, Electrician auto Sky Auto Service isi Mareste Echipa. Pentru mai multe Informatii nu ezitati sa ne contactati. Telefon. ☎0751.120.121/ 0751.102.020 office@skyautoservice.ro

1477. **Mecanic** auto, macaragiu, electrician auto pt. societate de constructii. Conditii salariale avantajoase; ☎0731.160.273

1478. **Mecanic** auto, vulcanizator Voluntari, Colentina, DN2, conditii de lucru bune, program 8- 17.30, de luni - vineri. Salariu motivant, functie de abilitatile fiecaruia ☎0722.641.051/ 0761.745.380

1479. **Mecanic** auto/ electrician auto. Service auto cu sediul in Bucuresti Noi angajeaza mecanic auto cu experienta si electrician auto cu experienta. Se ofera pachet salarial si comision. Relatii la tel. **3.500 L;** ☎0720.777.175 rodica_grigoras@yahoo.com

1480. **Mecanic** camioane Reprezentanta service camioane si remorci, angajam mecanic camioane cu experienta, venituri lunare intre 2.000-5000 L, conditii bune de lucru, zona Militari, Industriilor, cerem diploma relatii la, **5.000 L;** ☎0749.102.608/ 0749.102.603 resurseumane@edparts.ro www.edparts.ro

1481. **Mecanic** dezmembrari auto Societate angajam mecanic pentru lucrari de dezmembrari auto in Oras Buftea, judet Ilfov. Cunostinte minime, oferim contract de munca. Salariu de 2400 lei/luna. **2.400 L;** ☎0720.786.199 achizitii@aytreciclare.ro

1482. **Mecanic** hidraulica reprezentanta camioane angajam mecanic camioane si electrician auto cu experienta, venituri lunare intre 2800-5000 Ron, conditii bune de lucru, zona Militari Industriilor, cerem diploma de calificare, **5.000 L;** ☎0749.102.603/ 0749.102.608 resurseumane@edparts.ro

1483. **Mecanic intretinere si reparatii echipamente si utilaje de mica mecanizare, angajeaza firma Bog'art. Cerinte: permis conducere categoria B. ☎0745.119.431**

1484. **Mecanic** intretinere si reparatii universale firma din Chitila angajeaza mecanici cu: experienta profesionala: minim 3 ani in domeniul mecanic, studii medii (profil mecanic) reprezinta un avantaj; cunostinte tehnice in domeniul mecanicii; ☎0743.148.061 camelia.mortici@morgansol.ro

1485. **Mecanic** lacatus utilaje prin turnarea unor piese, sector 3 Bucuresti, oferim cazare ☎0743.336.664 autototal.complet@gmail.com

1486. **Mecanic** parc dezmembrari, mecanic parc dezmembrari Bucuresti, iuliu Maniu sector 6, Bucuresti. Posibilitate cazare langa parc. Garsoniera cu toate conditiile; **3.500 L;** ☎0731.457.466 denisautodez@yahoo.ro

1487. **Mecanic** pentru service auto multimarca, zona Berceni, conditii bune de lucru, salariu intre 3.000 si 4.000 lei; ☎0724.253.083

1488. **Mecanic** utilaje, firma de constructii angajeaza mecanic utilaje pentru macara UMT 12.5 to, buldoexcavator New Holland, miniincarcator SL55B, contract de munca, salariu 3000-3500 Lei net, posibilitate cazare la baraca ☎0753.106.136 spatial@spatial.ro

1489. **Mecanic,** angajam mecanic cu sau fara experienta pentru punctul de lucru din comuna Domnesti; ☎0723.567.941 office@gama-admin.ro

1490. **Mecanic,** ajutor mecanic Angajam mecanic/ajutor mecanic in domeniul stivuitoarelor in bragadiru. Studii medii tehniceCunostinte in domeniile: hidraulica, mecanica.Experienta anterioara reprezinta un avantaj **3.500 L;** ☎0784.293.112 vanzari@mecanovalmar.ro

1491. **Mecanic,** electrician si muncitor necalificat. Salariu 1500-2000 lei net, bonuri de masa, ☎0728.120.471

1492. **Mecanic,** SC Total Auto Serv SRL angajeaza SC Total Auto Serv SRL angajeaza mecanic auto, in comuna Jilava judetu Ilfov, program flexibil, salariu atractiv, **3.000 L;** ☎0758.029.283

1493. **Mecanic/** dezmembrator pentru parc dezmembrari. Detalii la: ☎0742.273.628

1494. **Mecanici** auto in service din zona de Nord a Bucurestiului, sectorul 1. Salariu informativ: 2.500-4.500 Lei/luna in functe de aptitudini. Se poate oferi si cazare sau transport, **4.500 L;** ☎0751.146.662

1495. **Mecanici** auto si ajutori de mecanic, urgent, salarizare 2500-4500; ☎0726.215.246 autototal.complet@gmail.com

1496. **Mecanici** auto (2) si 2 ucenici mecanic auto. Zona Drumul Taberei, salariu atractiv, rog seriozitate; ☎0721.551.933

1497. **Mecanici** auto si ajutor mecanic cu sau fara experienta, urgent sector 3, salarizare 2000-4000, **4.000 L;** ☎0726.215.246 autototal.complet@gmail.com

1498. **Mecanici** deserventi buldozer si buldoexcavator, societate de constructii angajeaza mecanici reparatii si intretinere auto si utilaje. Solicitam seriozitate. Rel.L-V, in intervalul orar 8.00 - 16.00; ☎0724.277.835 david@dimar.ro

1499. **Medic** de familie Cedez gratuit cabinet medicina de familie comuna Moroeni jud. Dambovita. 600 pacienti inscrisi pe lista cu posibilitate de completare. ☎0723.177.798 razvan673@gmail.com

1500. **Medic** generalist, asisetnta, asistent medical experienta minim 2 ani pentru serviciul de medicina muncii, rog seriozitate, salariu negociabil. **5.500 L;** ☎0737.800.966 crismedfamily4@gmail.com

1501. **Medic** veterinar si asistent pentru activitate specifica de farmacie situata in zona Berceni. Rog CV la email; ☎0723.611.625 tim.lifeactive@yahoo.ro

1502. **Menaj** la casa si ajutor ingrijire copii, Familie cu 1 copil cautam persoana serioasa pentru menaj complet si ajutor in ingrijirea copilului. Program 9.00-18.00 de luni pana vineri, zona Dragomiresti (Giurgiu-Joita), salariu 2000 Ron si masa **2.000 L;** ☎0756.104.148 biancavascan@yahoo.com

1503. **Menaj,** 8h/zi, l-v, sector 1 Angajam o doamna pt menajul unei locatii in zona Dorobanti, in apropierea mijloacelor de transport. Programul de lucru va fi in intervalul 13:00-21:00, luni-vineri. Atributii ce tin de menaj (fara gatit), **2.000 L;** ☎0721.129.288/ 0738.553.001

1504. **Menajera** Angajam menajera in zona Crangasi, program de lucru de 09.00-18,00 de L-V. Oferim un salariu de 2.000 lei. ☎0771.223.860 bonesimenajere@yahoo.com

1505. **Menajera** angajez menajera 6 ore/zi cu carte de munca salariu: 1800 lei; **1.800 L;** ☎0730.713.644

1506. **Menajera** Familie, apartament, angajam menajera, sector 4. 1600 ron, 8 h/zi, luni- vineri, plata saptamanala. **1.600 L;** ☎0723.153.068 angajari_sarida@yahoo.com

1507. **Menajera** menajera cu experienta zona Popesti-Leordeni; ☎0758.022.771 grecrombussinesgroup@yahoo.com

1508. **Menajera** Se cauta menajera program full time, sector 3, zona Titan. ☎0726.119.278

1509. **Menajera** -Ingrijitor Afterschool. Afterschool zona Foisorul de Foc, angajam persoana pentru curatenie, preluare copii scoala, servire masa. 8 ore/zi, Luni-Vineri, 11:00-19:00Salariu 1350 ron+ masa de pranz; ☎0768.424.965 mtoderiuc@yahoo.com

1510. **Menajera** 1-2 zile pe saptamana, 150 lei/zi; ☎0726.637.102

1511. **Menajera** Alba Iulia 9-15:00, luni-vineri Cautam urgent menajera, familie tanara, calcat, aspirat, mop, fara gatit, doar intretinere casa moderna, neaglomerata, mai este un ajutor in a doua partea zilei, familie foarte serioasa, **1.500 L;** ☎0741.932.722

1512. **Menajera** angajam urgent angajam urgent menajera pentru zona Bucuresti Noi ?i Zona Herastrau, metrou Aurel Vlaicu. Program de lucru: de luni pana vineri, ora 10-18. Salariu: 2000lei. Relatii la nr de telefon; ☎0758.557.777

1513. **Menajera** apartamente regim hotelier Bucuresti curatenie apartamente in regim hotelier, calcat si schimbat lenjerii. Program 9-17. Salariu 2000 RON in mana + 50 RON/zi ocazional weekend. Abonament Ratb/ metrou si carte de munca. Cu/fara experienta, **2.000 L;** ☎0745.500.676

1514. **Menajera** cu carte de munca familie angajam menajera cu carte de munca, Salariul 2500 lei. Ca varsta dorim.o persoana peste 35 ani. Program: marti 9-13/ miercuri -12-20/ joi. 12-20/ vineri 9-13/sambata 12-18/duminica 12-18 **2.500 L;** ☎0736.378.450

1515. **Menajera** cu experienta, cunostinte limba engleza, Piata Presei Libere, 8-9 ore, **2.200 L;** ☎0726.637.102

1516. **Menajera** Dorobanti, 3 zile curatenie, calcat, 150 lei/zi; ☎0726.634.102

1517. **Menajera** in clinica de stomatologie Recrutam menajera cu experienta pentru clinica medicala privata de stomatologie. Locatii: Aviatorilor, Primaverii, Program de lucru: 8 ore/ zi. Salariul net lunar: 2000 lei, beneficii servicii medicale. **2.000 L;** ☎0735.179.929/ 021.223.23.59 office@profiles.ro

1518. **Menajera** interna caut pentru Bucuresti, doua saptamani pe luna ☎0723.389.990 popa_tamara@yahoo.com

1519. **Menajera** interna cautam o persoana cu incepere imediata, oferim un salariu de 3000 Lei ☎0771.223.860 bonesimenajere@yahoo.com

1520. **Menajera** interna cu experienta vila, 2.500-3.000 lei; ☎0726.637.102

1521. **Menajera** interna, cu permis auto cat. B, fara obligatii; ☎0722.967.272

1522. **Menajera** Otopeni pentru camin de batrani privat, angajam menajera/ingrijitoare, cu sau fara experienta, in Otopeni pentru camin de batrani privat, plata corecta si la timp, masa asigurata, carte de munca. Acces usor. Posibilitate de cazare, conditii; **1.800 L;** ☎0726.081.666/ 0732.332.122 camineden@gmail.com

1523. **Menajera** pentru garsoniera, zona Mosilor; ☎0728.997.033

1524. **Menajera** pentru locuinta Pantelimon, sosea Cautam menajera serioasa, in putere, activa, organizata, harnica, nefumatoare, cu atentie pentru detalii, pentru colaborare pe termen lung cu program full time. **2.000 L;** ☎0722.456.262

1525. **Menajera program 8 ore-Aurel Vlaicu. Doral Cleaning angajeaza menajera in zona Aurel Vlaicu, pentru intretinere spatii de birouri, program 06:00-15:00, salariu 1600 net ,de Luni pana Vineri si 1 sambata/luna 1.600 L; ☎0786.461.231**

1526. **Menajera** zona Obor menajera program 10:30 pana la 18:00. Luat copiii de la scoala (langa bloc) la 11:30 si dat de mancare. Calcat, aspirat, sters praful in apartament 3 camere, f?r? g?tit.1200 ron; **1.200 L;** ☎0737.477.109

1527. **Menajera,** 1-2 zile pe saptamana, 150 lei/zi; ☎0726.637.102

1528. **Menajera,** angajez menajera, cu experienta in menaj si calcat. Pentru apartament, sector 2, zona Strada Viitorului, ☎0758.022.771 grecrombussinesgroup@yahoo.com

1529. **Menajera,** femeie pentru supraveghere batrana deplasabila, L-V, 7-8 ore pe zi. Bucurestii Noi; ☎0770.312.683

1530. **Menajera,** 3 zile/saptamana, zona Unirii cautam menajera cu experienta pentru apartament 4 camere curatenie si calcat) zona Unirii. Program: 3 zile/saptamana, 150 lei/luna; **1.800 L;** ☎0726.256.070/ 021.310.74.03

1531. **Menajera,** 4 zile, Baneasa 2.300 lei negociabil. Cautam o persoana pt. menajul unei vile si calcat, 8 ore, de luni pana joi, salariul 2.300 de lei sau 10 ore, de luni pana joi, salariul 2.500 de lei, zona Baneasa. **2.300 L;** ☎0720.689.454/ 0747.614.370 office@elite-jobs.ro

1532. **Menajera,** 8h/zi, L-V, Bucuresti, carte de munca angajam o doamna pt menajul unei locuinte in zona pipera (se asigura transport). Programul de lucru va fi in intervalul 09:00-17:00, luni-vineri si 2 zile de joi libere/luna. Atributii: menaj, calcat **2.300 L;** ☎0721.129.288/ 0738.553.001

1533. **Menajera,** angajare imediata, Aviatorilor, 8 ore (L-V), 2500 Lei. Dorobanti, 3 zile/sapt, 1800 L. Menajera interna, 2500 Lei, contract. Unirii, 1 zi/ sapt, 150 lei. Pipera, 8 ore (L-V), 3000 L. Cerinte: experienta, recomandare **3.000 L;** ☎0724.617.662 office@famileto.ro

1534. **Menajera,** Dorobanti, 3 zile, curatenie, calcat, 150 lei/zi; ☎0726.637.102

1535. **Menajera,** salariu 2000 lei, vila Pantelimon, cautam doamna serioasa, in putere, activa, organizata, harnica, nefumatoare, cu atentie pentru detalii, pentru colaborare pe termen lung cu program de 8 ore l-v. Carte de munca, tichete masa, prime, concediu, **2.000 L;** ☎0722.371.656/ 0722.371.656 crystibogdan@yahoo.com

1536. **Menajera.** Caut menajera cu experienta pentru casa la curte in sectorul 3! Program de lucru de luni pana vineri de la 9 la 16 salariu 2000 ron! Doresc menaj complet si calcat! ☎0722.219.204 olo_adriana@yahoo.com

1537. **Menajera.** Familie serioasa angajeaza menajera 6 - 8 ore/zi, curatenie, gatit, zona Aviatiei. Salariu/luna. ☎0728.873.440

1538. **Menajere,** clinica medicala angajeaza 2 menajere cu program de 8 ore. Clinica se afla in zona N. Caranfil, acces statia de metrou Aurel Vlaicu sau RATB 112 si 301 ☎0725.222.573 adriana.lupu@laurusmedical.ro

1539. **Merchandiser** in cadrul unei cunoscute firme specializate in distribuire de produse de ingrijire personala din Bucuresti. Locatie: Sector 6, Valea Cascadelor.Program: L-V. Nu necesita experienta in domeniu **1.500 L;** ☎0720.534.815 ionut.dragoi@passion4work.ro

1540. **MERCHENDISERI** pentru firma Zarea la depart. vanzari pentru mercantizarea produselor in supermarket. Trimiteti CV pe adresa de mail si vei fi contactat pentru interviu. Te asteptam sa ni te alaturi; ☎021.667.00.20 office@zarea.ro www.zarea.ro

1541. **Meserias** confectioner in balustrade inox Angajam meserias in confectionarea balustradelor din inox (sleifutor), cu experienta. Oferim salariu de 3500-4500 in functie de experienta, ☎0733.466.202 inoxiadesign@gmail.com

1542. **Meseriasi** constructii fara alcool, plata saptamanal, seriozitate, necesita deplasari; ☎0747.553.011 Munteanu.ion70@yahoo.com

1543. **Meseriasi** in constructii firma angajeaza zugravi, rigipsari, zidari, faiantari, muncitori necalificati, salariu atractiv, negociabil, ☎0723.580.578 toporionut485@gmail.com

1544. **Meseriasi** pentru constructii; rigipsari, zidari, zugravi, inclusiv echipe. Salariu atractiv: 3.400 - 4.500 net + carte de munca. Oferim cazare; ☎0748.154.615/ 0762.548.785

1545. **Meseriasi pt. firma constructii, salariu 150-200 Lei/zi, pentru necalificati, salariu intre 90-120 Lei/zi. Oferim cazare gratuita, 25 Lei/zi avans. Valabil si pt. echipe la negru; ☎0770.579.478/ 0724.643.775**

1546. **Meseriasi** urgent, am nevoie de finisori si salahori pentru diverse locatii din Bucuresti, lucrari de lunga durata, experienta este necesara in domeniu. Detalii numai la nr tel. Alexandru **200 L;** ☎0768.945.547 fpalexandru@yahoo.com

1547. **Mester** extruder, inginer, muncitori, soferi fabrica Eurokurt angajeaza muncitori necalificati (B/F), mester extruder pt. mase plastice si ajutor, ingineri, soferi. Adresa: Popesti Leordeni str Pavel Ceamur nr. 4, jud Ilfov; ☎0742.244.271

1548. **Metropolitan** Residence angajeaza electricieni front de lucru, conditii avantajoase. CV la: **3.500 L;** gabriela@metropolitanresidence.ro

1549. **Militar** pensionar angajez persoana singura intern sau extern pentru menaj si ingrijire la domiciliu. Salariu negociabil; ☎021.314.85.65

1550. **Militari** angajam fara experienta pentru pizzerie angajam personal fara experienta Salariu 1700 ron in prima luna in mana, ore suplimentare platite integral, o masa pe zi, decontare transport in tura de noapte. Posibilitate de avansare, 2100 ron. **1.700 L;** ☎0800.080.080 callcenter@dodopizza.ro

1551. **Minimarket** zona Dristor angajam personal Minimarket alimentar angajam lucrator comercial, program 8 ore/zi, 6 zile /saptamana.Salariu minim 2000 ron in mana, pentru inceput. **2.000 L;** ☎0724.257.059

1552. **MissGrey** angajeaza confectioner, croitoreasa, daca ai experienta in domeniul confectiilor textile / croitoriei, esti o persoana serioasa si iti doresti un loc de munca stabil, te invitam la sediul nostru sa ne cunoastem **1.600 L;** office.greyshop@gmail.com

1553. **Mobexpert** Militari angajeaz? Montator Mobilier Descriere post:- Manipularea ?i montarea mobilierului atât în magazin, cât ?i la domiciliul clientului.Program de lucru:Montator livr?ri : L-S, 09.00-17:30 (Duminica ?i o zi în cursul s?ptamânii **2.850 L;** ☎0720.333.665 nicoleta.popovici@mobexpert.ro

1554. **Model** online la JustYou.. Bonus angajare pana la 4100, salariu 5128 L procent. Contract legal de munca cu impozitul achitat integral de firma. Hai la un interviu sa afli mai multe detalii. **5.128 L;** ☎0770.752.856/ 0745.651.791 officejustyou@gmail.com

1555. **Modelatoare** gogosi si covrigi; ☎0723.155.370

1556. **Modelatoare** covrigarie cu experienta in domeniu, de preferat din Bucuresti, se lucreaza de dimineata, pentru detalii apelati la numarul de telefon; ☎0769.510.567 mario_home_edition@yahoo.com

1557. **Modelatoare** covrigi, Patiseria Tismana, zona Colentina- Fundeni, angajeaza modelatoare covrigi. Program lucru: Luni-Vineri 06.00-16.30, Sam. si Dum. liber. Salariu: 2.500 lei. Relatii tel; **2.800 L;** ☎0734.378.436

1558. **Modelator** covrigi, locatia metrou Unirii 1, program flexibil ☎0720.621.862 alianeacsu@yahoo.com

1559. **Modelator** covrigi, cu experienta, pt. patiserie zona Stefan cel Mare, program 1zi/1zi de la 5:30 la 19:30, **2.000 L;** ☎0761.116.622

1560. **Modelator** covrigi, gogosi, placinte, urgent program o zi cu o zi sau 6/7. Oferim salariu atractiv, carte de munca perioada nedeterminata. Cautam persoane serioase si cu experienta pentru locatia din Afi Cotroceni si Auchan Titan. **2.500 L;** ☎0736.033.867

1561. **Modelator/** modelatoare covrigi, cu experienta, salariu atractiv, contract de munca. Gara de Nord, All Seasons Bussiness International; ☎0761.041.822

Angajăm
MONTATORI
doar cu experienţă, şi interior şi uşi exterior, scări din lemn

Salariul până la 3800 RON, contract de muncă. Permis cat. B constituie un avantaj
0742.999.081

1562. **Modele** conversatii online, procent 60 %, plata la zi, posibilitate cazare, site-uri noi, promovare garantata, abonament sala, coafor +solar, **4.000 €;** ☎0799.647.917 iacovmariaraluca@yahoo.com

1563. **Modele** de top la Best Studios. Vrei un job cu venituri garantate de minim 1.000 de dolari pe luna? Job stabil si bine platit pentru doamne si domnisoare de peste 18 ani, cazare gratuita in Bucuresti si zeci de beneficii financiare. Servicii gratuite de infrumusetare. Loc de munca legal, confiedential, serios. Training gratuit, castiguri din prima zi. Suna acum la tel. sau da-ne un beep si te sunam noi; www.best-studios.ro ☎0730.752.752

1564. **Modele** de top la Best Studios. Vrei un job cu venituri garantate de minim 1.000 de dolari pe luna? Job stabil si bine platit pentru doamne si domnisoare de peste 18 ani, cazare gratuita in Bucuresti si zeci de beneficii financiare. Servicii gratuite de infrumusetare. Loc de munca legal, confiedential, serios. Training gratuit, castiguri din prima zi. Suna acum la tel. sau da-ne un beep si te sunam noi; www.best-studios.ro; ☎0730.752.752

1565. **Modele** online Hai in echipa JustYou. Bonus angajare 1.800 Lei, salariu 5.128 Lei, procent. Program flexibil si locatii la alegere. Costumatii gratuite. Puncte de lucru in sectoarele 1, 2, 3, 4 si 6. Contactati-ne **5.128 L;** ☎0745.651.791/ 0770.752.856 officejustyou@gmail.com

1566. **Modele** online Hai in echipa JustYou. Bonus angajare 1800 L, salariu 5128 L+ procent. Program flexibil si locatii la alegere. Costumatii gratuite. Puncte de lucru in sectoarele 1, 2, 3, 4 si 6. Contactati-ne non-stop, **5.128 L;** ☎0745.651.791/ 0770.752.856 officejustyou@gmail.com

1567. **Modele** online hai in echipa JustYou. Bonus angajare 1800 L, salariu 5128 L+ procent. Program flexibil si locatii la alegere. Costumatii gratuite. Puncte de lucru in sectoarele 1,2,3,4 si 6. Contactatine non-stop; **5.128 L;** ☎0745.651.791/ 0787.759.623 officejustyou@gmail.com

1568. **Modele** online hai in echipa JustYou. Bonus angajare 1800 L, salariu 5128 L+ procent. Program flexibil si locatii la alegere. Costumatii gratuite. Puncte de lucru in sectoarele 1,2,3,4 si 6. Contactatine non-stop; **5.128 L;** ☎0745.651.791/ 0770.752.856 officejustyou@gmail.com

1569. **Modele** online Personal feminin cu/fara experienta salariu 6000 lei+procent 50%-70%, avans 500$ Bonus 900$, program optional. Legalitate, locatii in toate sectoarele. Confidentialitate; **10.000 L;** ☎0770.456.112/ 0784.458.616 studionaughtykats@gmail.com

1570. **Modele** online, comisioane avantajoase 50%-70%, bonus de angajare, bonus de recomandare, bonus de performanta. My-Studio zona Pta Victoriei iti ofera un mediu de lucru modern si exclusivist. Contract legal, salariu fix sau comision. www.my-studio.ro **3.000 €;** ☎0726.101.732 office@my-studio.ro

1571. **Modele** online, esti comunicativa, Iti doresti venituri motivante si un job stabil, atunci, vino sa ne cunosti, noi te ajutam sa fii rich pe toate planurile. Job bine platit 100% procent din incasari in prima luna ☎0722.101.020 hr@richgirls-studio.ro

1572. **Modele** online. Ai vrea sa castigi in fiecare zi mii de dolari? Devino acum model la Fetish World, cel mai mare studio de videochat fetish din Romania. Lucrand la noi iti vei permite orice. Domeniu 100% legal, www.fetish-world.ro ☎0766.016.639 angajari@fetish-world.ro

1573. **Modele,** cauti un job bine platit? Modele conversatii online, procent 60 % plata la zi, bonus angajare 2000 ron, bonus 500 de ron foto, posibilitate cazare, acceptam si cupluri, site-uri noi, promovare garantata, abonament sala, coafor. **4.000 €;** ☎0799.647.917 lacovmariaraluca@yahoo.com

1574. **Modele,** fete bonus angajare 300$. Comision 80% net in prima luna. Plata la zi sau bilunar. Fara reguli stricte si abuzive. Hai si tu in echipa BeYou, **5.000 L;** ☎0763.089.972/ 0730.872.297 office@beyou-studio.ro

1575. **Modele.** Supernality Studio Bucuresti parte a Supernality Group Chicago cauta modele. Hai sa ne cunoastem! ☎0720.296.859 contact@supernality.com

1576. **Modelier** confectioner cu experienta pentru atelier design vestimentar. Salariu motivant, conditii de lucru foarte bune, carte de munca. Detalii la: ☎0725.892.671/ 0721.375.733

1577. **Montator** AC instalatii frig, ventilatii, cu sau fara experienta. Necalificat. ☎0723.410.511 tc_instal@yahoo.com

1578. **Montator** folie transparenta terase Angajam montator sisteme de folie transparenta pt terase. Experienta obligatoarie. Salariu motivant. Permis cat B. **2.000 L;** ☎0763.657.951 liviu@jaluzeleprestige.ro

1579. **Montator** linoleum si mocheta, societate comerciala angajeaza muncitor calificat pentru montaj linoleum si mocheta. Rog seriozitate; ☎0768.318.474 fundeneanu.iulica@yahoo.com

1580. **Montator** mobila candidatul ideal: persoana serioasa si loiala; experienta in domeniu obligatorie; permis categoria B constituie avantaj; spirit de munca in echipa. ☎0735.736.764 hr@roveremobili.it

1581. **Montator** mobila Spectral Mobila angajeaza montator mobila cu permis de conducere categoria B. Relatii la telefon; ☎0787.736.224 magazin.bucuresti@spectral.ro

1582. **Montator** mobila din Italia cautam persoana serioasa si loiala; experienta in domeniu mobilierului de calitate este obligatorie; permis categoria B constituie avantaj; spirit de munca in echipa, ☎0740.591.851 predasilviu.7@gmail.com

1583. **Montator** pal Fabrica de mobila la comanda angajeaza montator mobilier pentru atelier cu experienta in domeniu. Salariul este cuprins între 2000 si 3000 ron în functie de abilitatile profesionale; ☎0727.056.131 catalin.niculae82@yahoo.com

1584. **Montator** parchet laminat Bucuresti Parchet Shop salariu intre 2.600 si 3.200 Lei (in functie de numarul de metri montati lunar) cu contract munca 8 ore. Pentru 750 metri montati lunar se incaseaza 3000 Lei **2.900 L;** ☎0766.648.216/ 0784.110.410 contact@parchet-shop.ro

1585. **Montator** partitii sticla montatori cu sau fara experienta in domeniul compartimentarilor de sticla, montaj partitii sticla, usi din sticla, usi celulare lemn, usi metalice. Salariu 2400- 3200, **2.800 L;** ☎0786.124.787/ 0732.055.800

1586. **Montator** rulouri aluminiu, copertine, folii terase cu experienta si permis categoria B, Bucuresti, sector 3. Salariu 2.000-3.000 lei; ☎0721.007.700

1587. **Montator** tamplarie aluminiu Firma angajeaza montatori tamplarie aluminiu si pvc, pereti cortina, luminatoare, etc. Salariu motivat. **400 €;** ☎+40737091503 blj_adrian@yahoo.com

1588. **Montator** tamplarie PVC Angajam montator tamplarie PVC si aluminiu, cu experienta si permis auto. Oferim salariu motivant, prime Sarbatori, plata ore suplimentare. Detalii la tel. ☎0723.197.037

1589. **Montator** tamplarie PVC Angajez montator si ajutor montator tamplarie PVC. Rog seriozitate, **2.500 L;** ☎0736.860.856

1590. **Montator** tamplarie PVC cu experienta si permis conducere. Asiguram si cazare pentru cei din provincie. Salariu motivant. Zona Militari; ☎0721.410.591

1591. **Montator** tamplarie termoizolanta pentru QFort. Cerinte personal: studii medii, capacitate de lucru in echipa, abilitati tehnice, disponibilitate de deplasare pe distante medii si lungi, bune abilitati de comunicare. Experienta in domeniu si permisul de conducere categoria B reprezinta un avantaj. ☎0727.737.406 madalina.chirita@casanoastra.ro

1592. **Montator** usi Angajez montator de usi metal/exterior, lemn/interior cu experienta, carte de munca, masina de servici, salariu 3.000 ron plus, bonusuri la montaj. **3.000 L;** ☎0768.470.401

1593. **Montatori** tamplarie pvc cu permis B, zona Berceni, ☎0723.283.374

1594. **Montatori** partitii sticla - calificat/ necalificat cu sau fara experienta in domeniul compartimentarilor din sticla. Montaj pereti de sticla, usi metalice, usi sticla, usi lemn. Salariu 2400 -3200, in functie de experienta, **2.800 L;** ☎0786.124.787/ 0732.055.800 virgil@smartestproiect.ro

1595. **Montatori** productie publicitara, (bannere, autocolante, panouri publicitare) pentru firma prod. publicitara. Salariu de la 2200 Ron cu cazare gratuita (conditii deosebite). Zona Cora Pantelimon, **2.500 L;** ☎0721.688.769

1596. **Montatori** tamplari mobilier din PAL melaminat, sunati pentru informatii. Minim 2.500 ron. Persoane cu experienta sau cunostinte in domeniu. Program luni-vineri orele 8-18. In incinta Faur sector 3. Carte munca. **3.000 L;** ☎0766.638.967/ 0735.876.984 office@marcoshop.ro

1597. **Montatori** tamplarie aluminiu, pereti cortina Neutrab Axis, angajaza in conditii corecte si avantajoase montatori tamplarie si pereti cortina. Munca se desfasoara pe santier. Contract de munca. Oferim cazare pentru echipe de montaj din provincie; ☎0729.881.767 neutrabaxis@gmail.com

SSG SECURITY
SSG SECURITY ANGAJEAZĂ:
AGENŢI SECURITATE
AGENŢI INTERVENŢIE
ŞEF TURĂ • DISPECERI
SALARIZARE CUPRINSĂ ÎNTRE 1600-2000 LEI
0725.500.510; 0732.830.207

1598. **Montatori** tamplarie pvc calificati/necalificati firma cu 14 ani experienta in domeniu angajeaza montatori tamplarie pvc, aluminiu usi, salariu fix + bonus din montaje, permis de conducere categoria B reprezinta un avantaj;www.tamplarie.com **3.000 L;** ☎0784.355.022 george.satnoianu@tamplarie.com

1599. **Montatori** tamplarie pvc, salariu motivant, **3.000 L;** ☎0761.848.214

1600. **Montatori** tamplarie PVC, calificat sau necalificat Firma cu 14 ani experienta in domeniu angajeaza montatori tamplarie pvc, aluminiu usi, salariu fix, bonus din montaje, permis de conducere categoria B, nu este obligatoriu, **3.000 L;** ☎0784.355.022 george.satnoianu@tamplarie.com

1601. **Montatori** tigla metalica cu experienta pentru firma din Bucuresti, plata salariului la doua saptamani, fara intarzieri la plata, nu se retin bani in casa, lucrari in Bucuresti si Ilfov, pentru persoanele din provincie se asigura cazare **4.500 L;** ☎0723.153.211

1602. **Montatori** tigla metalica cu experienta pentru firma din Bucuresti, salariu la doua saptamani, lucrari in Bucuresti si Ilfov, pentru persoanele din provincie se asigura cazare si deplasare la santier, la doua saptamani transport catre casa. **4.500 L;** ☎0723.153.211

1603. **Montatori** tigla metalica cu experienta pentru firma din Bucuresti, salariu la doua saptamani, lucrari in Bucuresti si Ilfov, pentru persoanele din provincie se asigura cazare si deplasare la santier, la doua saptamani transport catre casa. **4.500 L;** ☎0723.153.211

1604. **Montatori** tigla metalica cu experienta pentru firma din Bucuresti, salariu la doua saptamani, lucrari in Bucuresti si Ilfov, pentru persoanele din provincie se asigura cazare si deplasare la santier, la doua saptamani transport catre casa. **4.500 L;** ☎0723.153.211

1605. **Montatori** tigla metalica cu experienta pentru firma din Bucuresti, salariu la doua saptamani, lucrari in Bucuresti si Ilfov, pentru persoanele din provincie se asigura cazare si deplasare la santier, la doua saptamani transport catre casa. **4.500 L;** ☎0723.153.211

1606. **Montatori** tigla metalica cu experienta pentru firma din Bucuresti, salariu la doua saptamani, lucrari in Bucuresti si Ilfov, pentru persoanele din provincie se asigura cazare si deplasare la santier, la doua saptamani transport catre casa. **4.500 L;** ☎0723.153.211

1607. **Montatori** tigla metalica cu experienta pentru firma din Bucuresti, salariu la doua saptamani, lucrari in Bucuresti si Ilfov, pentru persoanele din provincie se asigura cazare si deplasare la santier, la doua saptamani transport catre casa. **4.500 L;** ☎0723.153.211

1608. **Montatori** tigla metalica cu experienta pentru firma din Bucuresti, salariu la doua saptamani, lucrari in Bucuresti si Ilfov, pentru persoanele din provincie se asigura cazare si deplasare la santier, la doua saptamani transport catre casa. **4.500 L;** ☎0723.153.211

1609. **Montatori** tigla metalica cu experienta pentru firma din Bucuresti, salariu la doua saptamani, lucrari in Bucuresti si Ilfov, pentru persoanele din provincie se asigura cazare si deplasare la santier, la doua saptamani transport catre casa. **4.500 L;** ☎0723.153.211

1610. **Montatori** tigla metalica cu experienta pentru firma din Bucuresti, salariu la doua saptamani, lucrari in Bucuresti si Ilfov, pentru perso

LOCURI DE MUNCĂ

1648. **Muncitor** necalificat si calificat, angajam muncitori calificati si necalificati in hala productie pentru montaj tapiterii masini pentru provincie asiguram transport saptamanal si cazare; ☎0751.148.480/ 0751.148.480 pacifictur@yahoo.com

1649. **Muncitor** necalificat, autoutilitara vidanja, cautam un coleg nou, muncitor necalificat pe vidanja. Se ofera cazare pentru persoanele din provincie. Locatie: Popesti Leordeni. Pentru mai multe info sunati la tel. **2.000 L;** ☎0730.612.742

1650. **Muncitor** necalificat, cazare gratuit ferma piscicola la 35 km de Bucuresti angajeaza muncitor necalificat pentru întreţinere gospodarie. Masa si cazare asigurate. Atributii: ordine, curatenie, taiat iarba, gradinarit, stropit pomi, etc. **1.600 L;** ☎0725.225.115 pescuit@baltaluica.ro

1651. **Muncitor** necalificat, femei, barbati pentru montaj tablouri electrice. Se ofera formare la locul de munca. Va asteptam la sediul nostru din strada Drumul Osiei 51, intre orele 10-16; ☎021.301.96.00 resurse.umane@comtec-int.ro

1652. **Muncitor** necalificat, manipulant marfa depozit fructe angajeaza manipulant marfa (liza manuala), Gilina/ Ilfov (capatul maxi-taxi 154). Domiciliul in zona, Popesti-Leordeni, Aparatorii Patriei, Berceni. Carte de munca ☎0735.538.587

1653. **Muncitor** necalificat, mecanic, ajutor morar moara sector 4 angajeaza muncitor necalificat, ajutor morar, mecanic, incarcator descarcator se ofera salariu atractiv. Program luni - sambata 8-16.30; ☎0371.050.144

1654. **Muncitor** necalificat, sector 3, Fabrica textile, angajeaza necalificati, 3 schimburi, pentru domeniul textile. Supraveghere, curatare si mentenanta masini de tricotat. Salariu, bonuri, transport, bonusuri. ☎0756.066.012 mihaela@tbr.ro

1655. **Muncitor** necalificat, tamplarie PAL, oras Pantelimon (circula Ratb), ajutor prelucrare/montare mobilier la comanda cu posibilitatea de a invata lucruri noi, pregatire, slefuire piese MDF, vopsire. Contract munca. **1.450 L;** ☎0723.569.221/ 0721.253.292

1656. **Muncitor pentru atelier de prelucrari mecanice, zona Sos. Giurgiului; ☎0744.538.720**

1657. **Muncitor** pentru depozit, firma corpuri de iluminat angajeaza in zona Voluntari, judet Ilfov, program L-V, salariu 2.500 Ron, rog CV la office@atas.ro, detalii la tel. **2.500 L;** ☎0768.633.974 cafer@atas.ro

1658. **Muncitor,** muncitoare SC Mag Comimpex 94 SRL angajeaza lucrator productie ciocolata si ambalatoare/ambalator manual ciocolata. Program: 8 ore: luni-vineri. Salariul se discuta in cadrul interviului. ☎0745.171.917 office@mag94.ro

1659. **Muncitori** in constructii pt zugraveli interioare, placare fatade cu polistiren si necalificati, carte de munca, banii la doua saptamani sau la saptamana, 120-150 ron pe zi in functie de performanta. ☎0749.321.910

1660. **Muncitori** SC Fibro Metals SRL angajaza la hala industriala Mogosoaia muncitori cu carte de munca;salariu minim 3000 lei net. ☎021.224.01.17

1661. **Muncitori** necalificati angajam persoane cu handicap (hipoacuzie grad accentuat) pentru zona Bucuresti- Ilfov. Va rugam trimiteti cv la adresa de e-mail office@soimiigs.ro ☎0755.112.226 office@soimiigs.ro

1662. **Muncitori** calificati si necalificati in domeniul spatiilor verzi si curatenie santier, salariu 1.600-2.000 lei, cazare inclusa; ☎0773.761.498

1663. **Muncitori** calificati hale industriale angajam personal pentru constructii industriale, oferim cazare si masa, conditii foarte bune de lucru, salariu atractiv, calificare la locul de munca, obligatoriu apt lucru inaltime; **1 €;** ☎0725.558.285/ 021.313.38.89 office@plana-innova.com

1664. **Muncitori** calificati in acoperisuri SC angajeaza muncitori calificati, cu experienta in tinichigerie si dulgherie de acoperis. Salariu net 3500 lei. Asiguram cazare, transport la santier cu masini proprii. Tel. director. **3.500 L;** ☎0744.304.636

1665. **Muncitori** calificati retele de apa si canal Firma de constructii angajeaza muncitori calificati pentru executia de retele de apa si canal; ☎0723.567.941

1666. **Muncitori** calificati sau necalificati in domeniul instalatiilor si sistemelor de climatizare/ventilatie, cu contract de munca. Salariul avantajos. ☎0735.313.528 profesional.tehnic.instal@gmail.com

1667. **Muncitori** calificati si necalificati angajam pentru lucrari de finisaje in constructii. Salariu atractiv, contract de munca ☎0723.371.029 razvan@condraconstruct.ro

1668. **Muncitori** calificati si necalificati din diverse domenii. Salariu atractiv, program flexibil; ☎0723.254.038

1669. **Muncitori** calificati si necalificati firma de constructii angajam muncitori calificati si necalificati pt montaj bond, pereti cortina si fatade ventilate. Salariul este negociabil. Relatii la tel; ☎0770.809.339 mariandancu78@yahoo.com

1670. **Muncitori** calificati si necalificati Firma de constructii, angajeaza muncitori calificati si necalificati, pentru constructii de case in Bucuresti si Ilfov. ☎0767.986.630

1671. **Muncitori** calificati si necalificati in constructii cu contract de munca. ☎0733.307.988

1672. **Muncitori** calificati si necalificati pentru santier in Bucuresti; **3.000 L;** ☎0722.192.530/ 0787.771.762

1673. **Muncitori calificati si necalificati pentru fabrica de mobilier tapitat (canapele si fotolii) din Bucuresti, membra a grupului Mobexpert. Salariu de proba 1800 lei net + bonuri de masa (300 de lei lunar). Relatii la telefon; 1.800 L; ☎0733.509.653**

1674. **Muncitori** calificati, necalificati in constructii Pentru noi valoarea cea mai importanta este angajatul si de aceea punem accent pe: plata corecta, salariu foarte bun cu contract de munca si plata orelor suplimentare, ☎0723.806.663 ruseanu@msn.com

1675. **Muncitori** calificati/ necalificati in domeniile de tamplarie aluminiu si PVC si service auto; ☎0722.321.212/ 0744.871.555

1676. **Muncitori** constructii (pt. finisaje interioare), zona Pantelimon. OPfer masa + cazare + **500 €;** ☎0761.301.032

1677. **Muncitori** constructii Angajam cu forme legale muncitori calificati si necalificati pt placari blocuri cu polistiren. Salariu de la 170 lei/zi. Cerem si oferim seriozitate maxima !!! Mai multe informatii la telefon. **4.500 L;** ☎0738.877.758 mihaicatalin21@yahoo.com

1678. **Muncitori** constructii, SC angajeaza muncitori calificati, cu experienta in orice tip de lucrare de constructii. Asiguram cazare si transport la santier cu masini proprii **3.500 L;** ☎0744.304.636

1679. **Muncitori** constructii. SC angajam cu carte de munca dulgheri, fierari betonisti si necalificati pt. Bucuresti, zona Prelungirea Ghencea. Se ofera cazare pentru cei din provincie. Salariu atractiv; ☎0766.708.293

1680. **Muncitori** cu /fara experienta angajam muncitori cu/fara experienta in domeniul instalatiilor - Hvac-montatori tubulatura ventilatie ,salariu atractiv, cazare diurna si alte stimulente in functie de performantele profesionale; **1 €;** ☎0742.262.608 sorin_chirigiu@yahoo.com

1681. **Muncitori** cu experienta in constructii si necalificati. Se ofera cazare, masa de seara, salariu platit la saptamana. Punct de lucru in Bucuresti; ☎0729.420.902

1682. **Muncitori cu experienta pentru firma de constructii, salariu 150-180 Lei/zi + cazare gratuita la apartament, avans 25 Lei/zi; ☎0770.579.478/ 0724.643.775**

1683. **Muncitori** cu experienta, echipe finisori fatada, firma de constructii cu experienta in domeniul reabilitarilor termice (fatade polistiren) angajeaza finisori fatade pt. reabilitari termice de blocuri. Se ofera plata la mp, transport, cazare. ☎0784.121.432 popescucristianadrian@yahoo.com

1684. **Muncitori** cu permis conducere, muncitori fara permis conducere, preferabil familie. Ofer cazare, pt. gradina legume 15 km de Bucuresti, seriozitate; ☎0753.819.816

1685. **Muncitori** fabrica tamplarie PVC Producator de tamplarie PVC angajeaza muncitori calificati si necalificati (asiguram calificare la locul de munca); ☎0746.372.326

1686. **Muncitori** finisaje interioare - rigips Muncitori cu experienta in domeniul finisajelor interioare, echipe de finisori finisari. Se ofera plata pe mp, cazare, transport. ☎0784.121.432 popescucristianadrian@yahoo.com

1687. **Muncitori** in constructii angajez cu contract de munca rigipsar, zugrav, faiantar, salariu negociabil; ☎0722.527.005 Creativehomeconstruct.sc@gmail.com

1688. **Muncitori** in constructii Cautam colegi care sa fie seriosi, punctuali, dornici de afirmare si pasionati de constructii. Salariul: 2600 lei + prime/ bonusuri. ☎0733.612.300 office@toplevelconstruct.ro

1689. **Muncitori** in constructii pentru gresie, faianta si parchet. Plata saptamanal 150 lei pe zi **150 L;** ☎0753.436.315/ 0753.436.315 Dorincristea05@gmail.com

1690. **Muncitori** in constructii pt. firma de constructii. Meseriasi si necalificati. Se ofera cazare pentru provincie. Plata saptamanal. Ofer si cer seriozitate; ☎0756.455.177

1691. **Muncitori** in constructii, angajez pentru Bucuresti dulgheri, fierari, zidari, necalificati, electrician, instalator, montatori termosistem. Relatii la telefon. Pentru muncitorii din provincie posibilitate cazare in santier ☎0723.322.811 dantoader63@yahoo.com

1692. **Muncitori** in constructii, cu contract de munca pe perioada nedeterminata. Oameni care vor sa invete o meserie. Zidari, zugravi, rigipsari. Sau echipe ☎0765.158.975 Lupu.construct@gmail.com

1693. **Muncitori** in constructii, dezvoltator imobiliar angajaeaza cu contract permanent muncitori calificati si necalificati in conditii exceptionale (zidari, fierari, rigipsari, etc). Salariu atractiv + cazare si 2 mese pe zi ☎0758.555.866

1694. **Muncitori** in constructii, firma de constructii angajeaza dulgheri, fierari, lacatusi si sudori, salariu 3.500 Lei (net), muncitori necalificati 2.000- 2.500 Lei (net), contract de munca, posibilitate cazare la baraca; **3.500 L;** ☎+40753106150

1695. **Muncitori in constructii, oferim cazare, carte de munca. Salariu incepand cu 3.000 L; ☎0768.502.911**

1696. **Muncitori** in constructii, zugravi, necalificati, pentru provincie se asigura cazare; ☎0766.263.094

1697. **Muncitori** in productie persoane cu sau fara experienta dornice de lucru, care sa fie interesate de un loc de munca intr-o companie de productie. Disponibilitate pentru program in schimburi. Bucuresti, sector 3. ☎021.569.05.07/ 021.569.05.07 cosmin.fatu@carboplak.ro

1698. **Muncitori** lucrari de reabilitare bloc S3 societate cauta muncitori cu experienta CIM sau colaborare echipe pentru reabilitari blocuri in sectorul 3 - reabilitare fatade si terase; peste 2000 mp. Plata la 2 saptamani sau conform contract; ☎0752.243.325

1699. **Muncitori** meseriasi si necalificati in constructii caut muncitori necalificati si meseriasi in constructii. ofer cazare, salariu atractiv, program de munca 8-10 ore, posibilitate angajare nedeterminat, dulgheri, fierari zidari, interioare exterioare. **3.000 L;** ☎0723.066.619 razvangradinaru92@gmail.com

1700. **Muncitori** necalificati Angajam muncitori necalificati pentru lucrari constructie canalizare. Lucrarile se desfasoara in provincie, se asigura cazare si mancare. ☎021.450.08.72 vitanjconstruct@yahoo.com

1701. **Muncitori necalificati angajeaza Societate comerciala. Salariu motivant, bonuri de masa, bonusuri in functie de activitate, program 08-16.30. Relatii la telefon: ☎0726.711.301**

1702. **Muncitori** necalificati contract de munca, salariu 4000 lei net, cazare gratuita, punct de lucru Bragadiru Ilfov. Oferim si cerem seriozitate; **4.000 L;** ☎0730.712.603

1703. **Muncitori** necalificati cu sau fara experienta, domeniul vulcanizari auto, urgent, sector 3, salarizare 800-1500, comisioane, oferim cazare; ☎0723.772.532 autototal.complet@gmail.com

1704. **Muncitori** necalificati dulgheri si zidari angajez cu carte de munca; ☎0722.698.101

1705. **Muncitori** necalificati in domenniul confectiilor metalice, fier forjat, zona Voluntari; ☎0747.407.229 danpopescu_fierforjat@yahoo.ro

1706. **Muncitori** necalificati manipulare marfa, supraveghere masini, pentru tipografie zona Fundeni, salariu de inceput 1600 Ron (bonuri de masa incluse) dupa 3 luni 1800 Ron. Program L-V **1.800 L;** ☎0724.660.827

1707. **Muncitori** necalificati pentru calificare la locul de munca in depozit materiale mobilier MamBricolaj, str. Luica 180, sector 4, salariu 1.900 Lei net, plus comision din vanzari; **1.900 L;** ☎0740.409.813 office@mam-bricolaj.ro

1708. **Muncitori** necalificati pentru depozit alimentar Doraly Afumati. Salariu net 2500 lei. Pentru detalii sunati la tel. ☎0733.984.338

1709. **Muncitori** necalificati pentru depozite, asigur cazare, salariu negociabil, pentru detalii nr. ☎0758.085.895 xiaodong588@163.com

1710. **Muncitori** necalificati pentru distributie marfa in Bucuresti. Relatii la tel. ☎0749.034.335 office@translogisticnad.ro

1711. **Muncitori** necalificati pentru lucrari in Bucuresti, salariu atractiv, asiguram cazare; ☎0721.773.275

1712. **Muncitori** necalificati pentru lucrari usoare la limita sectorului 3. **2.400 L;** ☎0744.708.631 vlad5655@gmail.com

1713. **Muncitori** necalificati pentru polizat piese metalice. Relatii la telefon ☎0734.735.067/ 0734.735.066

1714. **Muncitori** necalificati - dulgheri, zidari dezvoltator imobiliar angajez muncitori necalificati pentru constructii bloc nou. Conditii avantajoase, plata la zi (100LEI). Punct de lucru, str. Dreptatii, nr. 129, sector 6 **100 L;** ☎0765.376.032/ 0724.670.296 romeo_dutu@yahoo.com

1715. **Muncitori** necalificati - fabrica de mobila, fabrica de mobila cu o experienta de peste 16 ani in domeniu angajeaza personal ne/calificat.- contract pe perioada nedeterminata; program de lucru 8 ore; salariu atractiv, bonusuri; ☎0723.151.750 contact@fabricademobila.ro

1716. **Muncitori** necalificati confectii metalice din Bucuresti sau din provincie pentru fabrica de confectii metalice. Oferim cazare gratuit. Relatii la nr. de telefon ☎0733.366.252 mihaela@kemfort.ro

1717. **Muncitori** necalificati constructii, angajam 20 de muncitori necalificati, salariu brut 3278 ron, salariu net 2302 ron. Salariu net cuprinde: 1887 ron in cont, 315 ron bonuri de masa, 100 ron bonus Paste si Craciun. Pentru cei care au fost pacaliti; **3.278 L;** ☎0733.822.822 contact@transparentresidence.com

1718. **Muncitori** necalificati fara experienta pentru fabrica de incaltaminte. Salariul oferit este de 1.400 Lei. Fabrica este in zona Mall Vitan, Timpuri Noi **1.400 L;** ☎+40730501000/ +40724728262 contact@sansavana.ro

1719. **Muncitori** necalificati in constructii pt. Bucuresti. Salariu 110 lei/ zi. Angajam cu contract de munca. Telefon; ☎0724.930.204

1720. **Muncitori** necalificati in montaj acoperisuri pentru firma din Bucuresti, salariul platit la doua saptamani, fara intarzieri la plata salariului, de lucru toata perioada anului, pentru persoanele din provincie se asigura cazare **3.380 L;** ☎0723.153.211

1721. **Muncitori** necalificati in montaj acoperisuri pentru firma din Bucuresti, salariul platit la doua saptamani, fara intarzieri la plata salariului, de lucru toata perioada anului, pentru persoanele din provincie se asigura cazare **3.380 L;** ☎0723.153.211

1722. **Muncitori** necalificati pentru fabrica pavaje Salariu intre 3200 si 3400 lei. Asiguram cazare pentru muncitorii veniti din provincie; ☎0755.040.404

1723. **Muncitori** necalificati pt spatii verzi Angajam muncitori necalificati pentru amenajare si intretinere spatii verzi din Bucuresti; ☎0742.092.426 gevaconstruct@gmail.com

1724. **Muncitori necalificati si femei la curatenie pt. constructii blocuri noi - dezvoltator imobiliar. Muncitori necalificati: salariu net 2.240 Lei, program 7,30-17,00, 1 h pauza de masa, contract de munca; femei la curatenie: salariu 1.800 Lei net, program 7,30-17,00, 1 h pauza de masa, contract de munca. Pentru mai multe detalii va rog sunati la nr.: ☎0722.544.143**

1725. **Muncitori** necalificati, complex turistic Saftica Resort angajeaza muncitori necalificati pentru curatenie si intretinere. Se ofera carte de munca, cazare, 2 mese pe zi, salariu 1700 ron. **1.700 L;** ☎0752.665.595/ 0752.665.595 Radu.hrituleac@gmail.com

1726. **Muncitori** necalificati, Cordon Electronics SRL angajeaza muncitori necalificati din Bucuresti. Detalii la telefon, de luni pana vineri, intre orele 09:00- 17:00. ☎0725.681.014

1727. **Muncitori** necalificati, pt. lucrari de constructii. Oferim cazare; ☎0731.155.659/ 0740.634.968

1728. **Muncitori** necalificati. Cautam zilieri - castigurl intre 100-150 lei/zilnicVrei sa muncesti atunci cand ai timp si sa castigi zilnic intre 100 si 150 de lei? Detalii si inscrieri direct la numarul de telefon; ☎0738.749.656

1729. **Muncitori necalificati. Detalii la sediul Radox din bd. Timisoara nr. 80, sector 6; ☎021.444.07.41**

1730. **Muncitori** necalificati. Laborator de cofetarie, situat in apropiere de Piata Sudului, angajam muncitori necalificati. Oferim salarii atractive si program flexibil. ☎0740.439.062/ 0755.018.909 dul_mi@yahoo.com

1731. **Muncitori necalificati. Societate constructii angajam muncitori necalificati pentru depozit. Se ofera si cazare; ☎0744.759.873**

1732. **Muncitori** pentru calificare la locul de munca. CV-urile se vor depune la sediul societatii in strada Parangului nr.76, sector 1. Luxten Lighting Company S.A. angajeaza, telefon int.183, fax 0216688823 sau la mail; ☎021.668.88.19 office@luxten.com

1733. **Muncitori pentru fabrica productie ingrediente alimentare (condimente). Locatie: Piperacapat linie autobuz 301. Conditii de munca avantajoase, salariu motivant+ sporuri, bonuri de masa, decontare transport. Oferim cazare pentru cei din provincie. Programari la interviu la tel. ☎0741.106.016**

1734. **Muncitori** pentru firma de hidroizolatii. Contract de munca, salariu 2.000 Ron net + tichete de masa (in valoare de 300 Ron). Detalii la nr. de tel.; ☎0721.210.865

1735. **Muncitori** seriosi, calificati si necalificati in constructii ☎0755.142.881

1736. **Muncitori** specializati in finisaje, placari ceramice, instalatii incinte tehnice pentru piscine. Pentru mai multe detalii si informatii referitoare la salariu va rugam sunati la tel. ☎0722.278.855

1737. **Muncitori,** angajam muncitori calificati si necalificati sau echipe pentru reabilitare termica (placare polistiren) in Bucuresti sector 2 si 3 si 6. Salariu atractiv. Detalii la tel. Rog seriozitate. Oferim cazare; ☎0734.715.088 andrei.climaexpert@gmail.com

1738. **Muncitori,** Angajam tineri pentru formarea in meseria de operator mase plastice, locatia Bdul Metalurgiei-Sector 4-Bucuresti. Salariul si beneficii motivante, ☎0722.623.112 productie@manz.ro

1739. **Muncitori,** firma, angajam muncitori necalificati si zugravi salarii atractive, detalii la telefon; ☎0727.716.001

1740. **MUNCITORI. ANGAJAM MUNCITORI PENTRU AMBALARE MARFA - STATIE AMBALARE. ZONA MILITARI, BUCURESTI. SALARIU AVANTAJOS. RELATII LA TELEFON; ☎0728.290.630**

1741. **Muncitori.** Firma tamplarie PVC cu sediul in orasul Pantelimon angajam muncitori necalificati. Femei si barbati. Tel: ☎0759.019.910

1742. **Necalificat** constructii muncitor necalificat in constructii, cu experienta, angajam in zona Giulesti/ Crangasi, salariu 120 lei / zi, bonusuri, program flexibil, posibilitati avansare; **120 L;** ☎0725.328.292 info@frenchbakery.ro

1743. **Necalificat** sau nu, tineri absolventi angajez in conditiile legii, pentru lucrari curenti slabi (internet & cablu tv). **425 €;** ☎0755.917.233 telecommsis@gmail.com

1744. **Necalificati** angajam personal necalificat pentru productie salariu in mana: 2300 ron. Zona CiorogarlaFara alcool; **2.300 L;** ☎0722.218.556

1745. **Necalificati** pentru atelier tamplarie pvc, zona Berceni, ☎0723.283.374

1746. **Necalificati** barbati intr-un deposit de vopsea program 3 schimburi, 8h/zi, L-V. Salariu 1.750 Ron net (1250 + bonus 500). Ne aflam pe strada Catanoaia. Detalii la telefon **1.750 L;** ☎0723.427.247

1747. **Necalificati** depozit, angajam urgent. Salariu 1750 Lei net+ 300 Lei bonuri de masa. Program luni-vineri 8h/zi, in 3 schimburi. Locatie: sector 3, strada Catanoaia. Detalii la telefon **1.750 L;** ☎0733.409.308

1748. **Necalificati** depozit, sector 2 si 3 Angajam barbati necalificati pentru depozit. Salariu net: 1700 ron, bonuri de masa. Program in schimburi. Perioada nedeterminata. Pentru mai multe informatii sunati la numarul din anunt, **1.700 L;** ☎0737.814.574

1749. **Necalificati** femei si barbati angajam necalificati femei si barbati pentru pregatire si asemblare mobila, asiguram pregatire profesionala. Faur sector 3, 1500L **1.500 L;** ☎0725.227.397 josephrizk00@hotmail.com

1750. **Necalificati** in constructii pentru firma din Bucuresti, salariul platit la doua saptamani, fara intarzieri la plata salariului, de lucru toata perioada anului, pentru persoanele din provincie se asigura cazare. **3.380 L;** ☎0723.153.211

1751. **Necalificati** pentru productie mobilier din PAL. Angajam persoane pentru sters, ambalat si alte activitati specifice. Carte munca. L-V 8-18. Faur sector 3. Salariu negociabil. Colectiv tanar, posibilitate avansare, **1.800 L;** ☎0766.638.967/ 0735.876.984

1752. **Necalificati,** barbati si femei la fabrica productie pavaje. Punct de lucru: Otopeni, str. Libertatii nr. 8. Statia ICSIT-MUA autobus (449, 780, 783). Oferim cazare gratis, sal. 3.000-3.500 L, **3.500 L;** ☎0724.545.953 armopavsrl@yahoo.ro

1753. **Necalificati,** ofer cazare+ masa. Salariu, **2.000 L;** ☎0769.584.631

1754. **Night** Club Palmenhaus Austria cauta doamne/domnisoare 19+ ani, cu aspect fizic placut, cu sau fara experienta. Venituri intre 5000-10000 E/luna. Plata se face zilnic. Cazarea este asigurata. Vorbim lb. Romana. Telefon, sms sau WhatsApp la www.nightclubpalmenhaus.at ☎00436606083726 info@nightclubpalmenhaus.at

1755. **Nightclub** Vegas angajeaza dansatoare cu/fara experienta. oferim salariu 200lei/noapte +comision la consumatie. program l-d, 21:30-05:00. ☎0765.260.009

1756. **Nissa** angajeaza ambalatori; lucratori depozit. Oferim: loc de munca stabil, colaborare pe termen lung intr-un mediu de lucru placut si serios, pachet salariat cuprins intre 1.300- 1.600 lei net si bonusuri de performanta. Program de lucru: 08.00- 16.30 L-V. Locatie: Baicului-Gara Obor. Informatii la tel. ☎0731.505.782

1757. **Nissa** angajeaza personal cu experienta: lucratori sala de croit (timbrat, span si termoculat); confectioner textile; calcator final. Oferim: loc de munca stabil, colaborare pe termen lung intr-un mediu de lucru placut si serios, pachet salariat atractiv (bonusuri de performanta) si tichete de masa. Program de lucru: 07.00- 15.30 L-V. Locatie: Baicului- Gara Obor. Informatii la tel. ☎0731.505.782

1758. **Office** assistant, engleza nivel avansat. Persoana dinamica, comunicativa, cu capacitatea de a lucra atat in echipa cat si individual. Cunoasterea pachetului Microsoft Office. Tehnoredactare documente, copiere, scanare, indosariere, arhivare. **1.700 L;** crina@sdz-inv.com

1759. **Om** de serviciu pentru bloc (femeie sau barbat) salariu minim pe economie, cu contract de munca. ☎0744.331.918

1760. **Om** de serviciu, barbat de serviciu in zona Dinamo Firma de curatenie, angajeaza pt.zona Stefan Cel Mare-Tunari langa stadionul Dinamo, barbat de serviciu pt.cladire de birouri, program L-V 8-16, echipament de lucru, 1162 lei+315 lei bonuri de masa=1477 lei; **1.500 L;** ☎0731.656.657 imobsorin@gmail.com

1761. **Om** serios pentru ferma de animale, porci si capre. Salariu atractiv; ☎0745.165.254

1762. **Operatoare** calculator si relatii clienti fete pentru site. Cerinte: nivel mediu de operare pc, seriozitate, aptitudini de comunicare. Punct de lucru Mall Oriental Dragonul Rosu. Program L-V si 2 sambete pe luna ☎0771.766.207 cv@meimall.ro

1763. **Operatoare** comenzi Firma carosari microbuze angajeaza operatoare comenzi, cunostinte limba engleza scris-vorbit. ☎0751.148.480 pacifictur@yahoo.com

1764. **Operatoare** pariuri sportive Agentie partener Superbet in Confort Urban Residence Rahova angajeaza operatoare pariuri sportive, salariu fix+tips, 15 zile lucratoare pe luna, tel. **1.800 L;** ☎0731.922.485 militaripariuri@yahoo.ro

1765. **Operatoare** sala jocuri noroc Angajam operatoare sala jocuri noroc. Locatie: Bucuresti, sector 2, cartier Pantelimon, incinta Mega Mall, etaj 2. Relatii la telefon. **1.700 L;** ☎0725.550.268 minacristi@gmail.com

1766. **Operator** Ambalare Angajam persoane responsabile, muncitoare si atente la detalii pentru ambalarea medicamentelor. Se lucreaza in 3 schimburi (06-14;14-22;22-06), Luni-Vineri, sector 3; ☎0733.170.053 ionela.corcau@alvogen.com

1767. **Operator** ambalare farmaceutice, firma in domeniul farmaceutic angajeaza pentru fabrica din Bucuresti sectorul 4 operator masina automata/ semi automata de ambalare. Rog trimiteti CV la adresa email ru.farma@gmail.com

1768. **Operator** aparate cafea aprovizionarea, igienizarea, colectarea numerarului din automate. Experienta in domeniu constituie un avantaj. Auto, tel, comision, bonusuri; ☎0722.159.169 resurseumane@coffeeco.ro

1769. **Operator** automate cafea, Joy Caffe isi mareste echipa de cafegii bucuros cu un Operator automate cafea **1.800 L;** ☎0722.330.175 mario@joycaffe.ro

1770. **Operator** automate cafea, sofer, SC angajeaza personal pentru alimentarea automatelor de cafea, cu sau fara experienta. Salariu, comision. Cautam persoane serioase, cu permis de conducere. CV la email ☎0720.288.026 tecnocoffee@gmail.com

1771. **Operator** buldoexcavator, miniexcavator, bobcat Firma de constructii angajeaza operatori pentru buldoexcavator, miniexcavator, minincarcator tip bobcat. Salarii atractive, se asigura cazare; ☎0722.271.606/ 0723.567.941 office@gama-admin.ro

1772. **Operator** buldoexcavator, miniexcavator, miniincarc Firma de constructii angajeaza operatori pentru: miniexcavator Caterpillar, buldoexcavator Caterpillar, miniincarcator Bobcat Experienta obligatorie, avantaj permis B, C, E sau BE.Salarii atractive; ☎0723.567.941 office@gama-admin.ro

1773. **Operator** calculator cu bune abilitati de comunicare si initiativa. Se lucreaza in ture de zi si de noapte. ☎021.335.84.20/ 0722.307.333 angajari@aba.ro www.abasecurity.ro

1774. **Operator** calculator Firma Scomet Administrare Imobile angajeaza operator calculator contabilitate partida simpla. Salariul o mie opt sute lei pe luna. Posibilitati crestere in functie de performanta, **1.800 L;** ☎021.336.77.44/ 0372.979.797

1775. **Operator** calculator introducere validare date pentru cabinet de avocat. Transmitere CV pe mail; ☎0744.271.241 office@avnuca.ro

1776. **Operator** calculator, oferim loc de munca de lunga durata. Experienta operare cu programe de contabilitate-gestiune, word, excel. Constitue avantaj resedinta Popesti-Leordeni, sau sector 4. CV la mail, officefastplus@gmail.com

1777. **Operator** calculator, pentru supermarket amplasat in sectorul 4, posibilitate de dezvoltare profesionala, experienta in domeniul retail reprezinta un avantaj **2.500 L;** ☎0725.563.362 dragos.issasupermarket@gmail.com

1778. **Operator** calculator, salariul se va negocia in urma interviului. Asteptam CV pe mail sau sunati la nr de telefon. ☎0785.640.640 comenzi@activitatetransport.ro

1779. **Operator** call center cu sau fara experienta. Va invitam sa sunati la nr. tel. pentru programarea unui interviu la sediul nostru din Pipera/ Bucuresti ☎0753.068.140 v.bechir@litera.ro

1780. **Operator** call center Restaurat South Burger sector 4 angajeaza operator call center. Se lucreaza 2 zile cu 2 zile de la ora 10:45 la 22:15/ 22:45. Pauza de masa 1 ora intre 14:00 si 17:00. Se preiau apelurile telefonice **1.800 L;** ☎0726.760.996 mcsfoodivision@gmail.com

1781. **Operator** Call Center magazin online Responsabilitati: preluarea comenzilor, mentinerea legaturii cu clientii (telefon, facebook, email), solutionarea reclamatiilor, procedura de schimb/returLocatie: Teiul Doamnei, Sectorul 2. ☎0799.827.900 alexandrae.karlafashion@gmail.com

1782. **Operator** call center pentru magazin online Magazin online ofera un post de operator call center.Program part time/ full time, luni - vineri, fata/ baiat.Salariu negociabil, zona Tineretului; ☎0744.377.844 office@chicmania.ro

1783. **Operator** call center Pizzerie punct de lucru: Drumul Taberei. Preluare comenzilor telefonice si aplicatiile partenere si inregistrarea acestora in aplicatia folosita. Bonusuri. Tichete de masa; ☎0723.308.370 andrei.n.nica@gmail.com

1784. **Operator** call center, angajam persoane cu sau fara experienta, pt call center in lb romana. Colectiv prietenos, salariu fix+bonusuri saptamanale, transport decontat. L-V 9.00-18.00. Sector 1. Pentru detalii, contactati-ne; ☎0765.739.182 ada.marian@violetgroup.ro

1785. **Operator call center, companie multinationala angajeaza operator call center cu sau fara experienta pentru locatia de la metrou Aviatorilor, se ofera pregatire la locul de munca, program flexibil de 8 ore /zi, 2.000 L; ☎0799.831.111 claudia.petre@wisebox.ro**

1786. **Operator call center, Companie multinationala in extindere din domeniul food delivery angajeaza operator call center preluare comenzi telefonice, salariul 1800-2000 lei, program flexibil, 8 ore/zi. CV la mail. Relatii la telefon; 2.000 L; ☎0799.831.111/ 0747.815.440 claudia.petre@wisebox.ro**

1787. **Operator** call center, operator calculator Companie multinationala in extindere din domeniul food delivery angajeaza operator call center preluare comenzi telefonice, salariul 2100- 2300 lei, program 8 ore/zi. Relatii doar la telefon. ☎0738.665.421/ 0738.665.423

1788. **Operator** casa de amanet de electronice, punct de lucru bulevardul Lacul tei 126-128. Perioada nedeterminata. Salariu 1800-2500 lei. **2.500 L;** ☎0752.011.776 wolftrans@yahoo.com

1789. **Operator** casa schimb valutar/amanet - Bucuresti, operatiuni de schimb valutar, western union si amanet. Pachet salarial atractiv (salariu fix, comisionare fara target, decontare transport, al 13-lea salariu), pregatirea si formare initiala asigurata, ☎0738.836.388 ru@creditamanet.ro

1790. **Operator** casier amanet pe raza municipiului Bucuresti. Relatii la: ☎0722.514.027

1791. **Operator** CNC in cadrul unei companii publicitare din sector 4, Bucuresti. Program: L-V 07 - 15; 13 - 21; **3.500 L;** ☎0720.534.815 ionut.dragoi@passion4work.ro

1792. **Operator** CNC laser Bystronic pentru companie cu domeniul de activitate confectii metalice sediul in sat. Rudeni. Jud. Ilfov Cerinte cunostinte de CNC laser Bystronic Trumpf. Pentru mai multe detalii la nr. de telefon, mail, ☎0730.094.441/ 0724.364.406 alin.it@csc-transmetal.com

1793. **Operator** comenzi Firma carosari auto, angajeaza persoana pentru comenzi materiale. Cunostinte limba turca-scris si vorbit. **1 L;** ☎0751.148.480 pacifictur@yahoo.com

1794. **Operator** comenzi in cadrul unui cunoscut magazin ochelari de vedere, ochelari de soare, si lentile de contact. Locatie: Bd. Iuliu Maniu, nr. 7, sector 6, langa Afi Cotroceni. Program: 9:30 - 20 **1.600 L;** ☎0720.534.815 ionut.dragoi@passion4work.ro

1795. **Operator** comercial, op. call-center, web content editor. Aplica pentru unul din posturile disponibile (Operator Comercial, Operator Call-Center, Web Content Editor) la e-mail: hr@krista.ro. Mentionati in subiectul mail-ului job-ul pentru care aplicati. hr@krista.ro

1796. **Operator** curatare sistem hote/tubulaturi Firma specializata in curatare hote angajeaza operator curatare sistem hote, tubulaturi. Barbat, max 40 ani. Calificare la locul de munca. Program flexibil. Carte munca. Salariu motivant. Detalii la telefon. **2.000 L;** ☎0734.507.060 office@ecopest.ro

1797. **Operator** DDD Axiven Pest Control angajeaza operator DDD. Zona sec 3, Salariu 1800-2200 in functie de experienta. Extra: tichete de masa, masina, telefon. **2.000 L;** ☎0766.069.978 office@axivenpestcontrol.ro

1798. **Operator** ddd pentru compania ddd prestarea serviciilor DDD (Dezinsectie, Dezinfectie si Deratizare) la persoane fizice si persoane juridice; **1.800 L;** ☎0786.727.027 office@companiaddd.ro

1799. **Operator** departament facturare, firma distributie bauturi alcoolice platforma vest, Carrefour Militari, angajeaza operator PC departament facturare. Se ofera salariu motivant, transport din zona Pacii **1.900 L;** ☎021.410.92.57 angajari@karadistrib.ro

1800. **Operator** etichetare Firma de detergenti lichizi din sector 2, angajeaza operator etichetare (femeie) pentru etichetarea marfurilor comercializate. Detalii la tel: ☎0745.144.033

1801. **Operator** etichetare pentru masina automata de etichetat sticle la sectia imbuteliere angajeaza firma Zarea. Interviuri zilnic luni-vineri orele 13-15 la sediu in B-dul Bucurestii Noi nr. 176, sector 1, metrou Laminorului; ☎021.667.00.20 office@zarea.ro

1802. **Operator** etichetare, depozit pt. Fox, fabrica de mezeluri. Cunostinte calculator, efort fizic, 8h/zi, perioada nedeterminata, bonusuri, prime, masa calda gratuit. Sector 4. Contactati-ne intre orele 9-17 de L-V **2.000 L;** ☎0726.718.768

1803. **Operator** exchange tura de noapte angajam operator cu sau fara experienta, zona Piata Romana, studii medii/superioare (min diploma de bac). Abilitati de operare PC si internet. Atent la detalii si cu abilitati de comunicare. **2.200 L;** ☎0722.275.722 Daniel_gadescu@yahoo.com

1804. **Operator** facturare in zona Bragadiru, preluarea comnezilor, centralizarea acestora si intocmirea facturilor. Program de 8h, salariu 1800 ron/net. **1.800 L;** ☎0741.677.690 davi.darius.distribution.pan@gmail.com

1805. **Operator facturare vanzator / gestionar anvelope, baiat tanar dinamic, cunostinte bune PC, Word, Excel, bacalaureat. Salariu brut 3000 - 3400 lei. 3.400 L; ☎0722.732.794 vadrexim@yahoo.com**

1806. **Operator** facturare accesorii si feronerie mobila post aferent serviciului vanzari-configureaza comanda clientului prezent in showroom, direct sau a celor trim

LOCURI DE MUNCĂ

1859. **Ospatar** si ajutor ospatar, tineri pentru hotel 4 stele zona Baneasa, conditii avantajoase si contract de munca. 1500 lei - 2500 lei. Detalii la tel ☎0742.244.580 office@phoenicia.ro

1860. **Ospatar** si ospatarita aspect placut si seriozitate. Restaurantul se afla in zona Baba Novac, ☎0722.218.487/ 021.324.23.87 pizza_gili@yahoo.com

1861. **Ospatar** zona Unirii, ospatar restaurant zona centrala (Unirii), salariu motivant, bonusuri, masa si transportul asigurate. Detalii la nr. tel. sau e-mail resurse.umane@stadio.ro ☎0731.322.472 roxana@stadio.ro

1862. **Ospatar, angajeaza restaurant din zona 13 Septembrie. Relatii la telefon: ☎0764.687.270**

1863. **Ospatar,** Expocenter Hotel - 4 stele - zona Casa Presei/Jiului, contract de munca, ture 1zi cu 1 zi sau 8 ore, experienta minima, engleza, seriozitate. Urgent, **2.200 L;** ☎021.795.70.30

1864. **Ospatar,** preluare si servire comenzi mancare si bauturi. Pregatire preparate usoare. Cerinte: experienta, limba engleza-nivel mediu, seriozitate. Hotel boutique 4 stele din centrul Bucurestiului, ☎0758.094.095 mihaela.zuld@hotel-moxa.com

1865. **Ospatar,** restaurant-berarie Berestroika angajeaza ospatar cu experienta, ☎0721.100.000 office@berestroika.com

1866. **Ospatar,** ajutor bucatar, bucatar, salatier Restaurant situat in zona Baneasa sect 1, angajeaza personal pentru postul de ospatar (cu sau fara experienta), bucatar, ajutor bucatar, salatier.Detalii telefonic . ☎0726.262.873

1867. **Ospatar,** ajutor ospatar si hostess restaurantul Cherhanaua Ancora angajeaza: ospatar, ajutor ospatar, si hostess. Salariu motivant; ☎0786.372.937 angajaripersonal.ancora@gmail.com

1868. **Ospatar,** barman, ajutor de ospatar, ajutor barman, Grand Cafe Van Gogh, situat in Centru Istoric (Smardan nr. 9), angajeaza personal service sala si bar, cunoscatori ai limbii engleze. Salariu atractiv + tips. Full sau Part time, ☎0770.117.279 info@vangogh.ro

1869. **Ospatar,** barman, bucatar chef, meniu oriental fete sau baieti pentru restaurant nou deschis, salariu atractiv in zona Nerva Traian, Timpuri Noi. ☎0735.772.429 mcv_florin@yahoo.com

1870. **Ospatar,** barman,aj bucatar, bucatar pizzar, femeie serviciu. salariu brut 2.500-3.900 lei, The Yellow Club, Bucuresti sect. 3, Titan, str Lucretiu Patrascanu no.1, part time sau full time; ☎0771.565.459 yellowclub@rocketmail.com

1871. **Ospatar,** ospatarita Restaurant cu specific Italian, situat in sector 1(Pta Domenii), angajeaza ospatar/ospatarita cu experienta, conditii avantajoase: contract munca, masa asigurata, program 2/2. **1.400 L;** ☎0722.813.552/ 0768.143.658 ancalearoma@yahoo.com

1872. **Ospatar,** ospatarita Terasa zona Delea Veche angajam cu norma intreaga ospatari-conditii avantajoase. **2.300 L;** ☎0746.813.492

1873. **Ospatar,** ospatarita fara experienta Restaurantul Stadio din Piata Universitatii angajeaza tineri pentru pozitia de ospatar/ospatarita. Program flexibil, mediu de lucru placut, salariu motivant, posibilitati de dezvoltare, ☎0731.322.472 resurse.umane@stadio.ro

1874. **Ospatar,** ospatarite pentru restaurant situat in sectorul 2, salariu 1.700 Ron/ 15 zile, contract de munca, tipsul personal (nu la gramada), o masa pe zi **1.700 L;** ☎0765.922.428

1875. **Ospatar,** ospatarite, cu experienta, pentru restaurant nou deschis zona Obor, mai multe detalii la telefon ☎0723.503.171/ 0761.261.781 stefan_jercau@yahoo.com

1876. **Ospatar,** picol, fata bucatarie taiat legume- carne pt. restaurant chinezesc sect. 3; ☎0722.622.865/ 031.430.66.16

1877. **Ospatar,** picollo restaurant in Centrul Istoric (zona Unirii), ne marim echipa. Cautam Ospatar/piccolo. Sunati intre orele 10.00-15.00 la nr; ☎0735.861.682/ 0735.861.681

1878. **Ospatar.** Restaurant Refugiu angajeaza ospatar cu experinta in zona Ghica Tei sector 2. Program de lucru 1 zi cu 1 zi, carte de munca, salariu plus tips; ☎0727.626.981

1879. **Ospatar/** ospatarita cu experienta, locatie Centrul Istoric, salariu atractiv + bonus; ☎0761.663.215

1880. **Ospatar/barman,** cu experienta pentru locatie situata in centrul capitalei, The Pub Universitatii; ☎0722.605.094/ 0788.999.979

1881. **Ospatar/ita** cu sau fara experienta si personal pt. curatenie, urgent pentru restaurant; ☎0787.789.515 office@karishma.ro

1882. **Ospatari** angajam ospatari la Bistro cafe in zona Unirii. ☎0722.362.680 leearebeca@icloud.com

1883. **Ospatari** angajeaza cafeneaua bistro din Mall Vitan. Asteptam CV-urile la adresa de email; express.vending@yahoo.com

1884. **Ospatari** Cautam persoane dispuse sa se alature echipei noastre, **1.500 L;** ☎0729.106.169/ 0764.842.717 alina@laiancu.ro

1885. **Ospatari** ospatar, ospatari, barman, pentru restaurant si terasa in Magurele, masa zilnica, seara asiguram transportul, salariul 130 ron tura, **2.000 L;** ☎0723.580.658

1886. **Ospatari** ospatari ospatar, ospatari, barman, pentru restaurant si terasa in Magurele, masa zilnica, seara asiguram transportul, salariul 130 ron tura; **2.000 L;** ☎0723.580.658

1887. **Ospatari** pentru Journey Pub, Piata Romana, tineri si dornici de munca, program flexibil, transport asigurat. Programari interviuri la numarul de telefon sau CV pe mail. ☎0723.909.534 dragos.neacsu@journey-pub.ro

1888. **Ospatari** pentru restaurant cu specific international din centrul Bucurestiului ☎0741.055.359 cristina.raducu@restaurantelisabeta.ro

1889. **Ospatari** Restaurant cu specific italian, sector 1, Bd. Gh. I. Sisesti 269, angajeaza ospatari cu experienta. Pentru detalii; ☎0724.053.013

1890. **Ospatari** Beraria H cautam persoane serioase, muncitoare si cu experienta. Fara limita de varsta! Program 8 ore/zi, tips individual plus alte beneficii! Te astepta m la Beraria H, str. Kiseleff 32, Parc Herastrau; ☎0725.345.302/ 0728.668.778

1891. **Ospatari** cu experienta, program flexibil, locatia din Vasile Lascar nr. 59, Bucuresti. SC Zen Sushi; ☎0774.456.858

1892. **Ospatari** si barista, locatie centrala Fa parte dintr-o echipa tanara, trimite-ne un cv & hai sa ne cunoastem. Locatie centrala, echipa frumoasa, bonusari & sansa de a avansa. Experienta nu este necesara, ne ocupam noi de training-ul tau **1.600 L;** ☎0744.434.500 anca.beianu.c@gmail.com

1893. **Ospatari** si bucatar Maraschino Bistro angajeaza bucatar cu experienta, ospatari, contract de munca, tips din vanzare, o masa calda pe zi, transport asigurat (program 11-02),doua zile cu doua zile libere). ☎0728.825.777

1894. **Ospatari** si bucatari evenimente, Plata este de minimum 200 lei/eveniment. Plata la sfarsitul evenimentului. Avem ture de 8 h. Interviul are loc in Piata Uniri-vis-a-vis de magazinul Cocor.www.ospatari.com George. **200 L;** ☎0763.562.772 geo.wteam@yahoo.com

1895. **Ospatari** si ospatite restaurant italian, zona Inter, cauta ospatari si ospatarita minim un an de experienta in restaurant italian; ☎0735.327.902

1896. **Ospatari** si ospatarite, cu sau fara experienta pentru restaurant Gilda, situat in Centrul Istoric pe strada Lipscani, ne marim echipa ☎0744.371.408 tinturichard@hotmail.com

1897. **Ospatari,** ajutor bucatar, sef tura, hostess Restaurant/Hotel angajeaza salariati pt echipa de mic dejun, program 6.00--12.00/15.00: sef de tura, hostess, ospatar cu experienta, picol, ajutor bucatar, conditii avantajoase, salariu atractiv. ☎0771.389.193 office@micaelvetie.ro

1898. **Ospatari,** ajutor ospatar si food runner Hai in echipa nostra, daca ai minim de experienta te asteptam la un interviu; ☎0756.110.089

1899. **Ospatari,** ajutori ospatari cu sau fara experienta pentru Greek Taverna mall Baneasa, in conditii de munca foarte bune, salariu 1200 RON +tipsuri motivante; ☎0723.524.524

1900. **Ospatari,** bucatari, ajutor bucatar, pizzer Beraria Hop Garden angajeaza personal, oferim un loc de munca stabil unde se ofera salariu motivant, contract de munca perioada nedeterminata, masa asigurata, transport, ☎0785.404.250 hopgardenoffice@gmail.com

1901. **Ospatari,** ospatarite cu experienta de lucru in restaurant libanez, talent de comunicare cu clientii, serviciu la masa la standard de restaurant de lux. Four Seasons Dorobanti. ☎0722.216.666 contact@four-seasons.ro

1902. **Ospatari,** ospatarite restaurant Calea Vacaresti, angajeaza ospatari/ospatarite cu experienta salariu 2000 ron/luna program 2 cu 2. Cerem si oferim seriozitate. **2.000 L;** ☎0763.940.081 adriana.istoc@yahoo.com

1903. **Ospatari, ospatarite, program L-V 10-18, salariu foarte bun, sunati 15-17; ☎0747.010.261**

1904. **Ospatari,** picoli, fata la salate si femeie la vase, cu experienta, restaurant situat in Piata Rosetti (Universitate), Pt. detalii sunati la tel.: ☎021.313.16.07/ 0730.940.723

1905. **Ospatari,** picoli, sofer restaurant Tineretului Restaurant in parcul Tineretului angajeaza in conditii avantajoase ospatari, picoli si sofer aprovizionare.Salariu motivant, tips, program flexibil. Detalii telefonic; ☎0724.147.432 tineretului@cafeneauaactorilor.ro

1906. **Ospatari/** ospatarite, pt. restaurant libanez, zona Mall, Vitan; ☎0742.230.602

1907. **Ospatari/picoli,** ajutor bucatar. Restaurantul Aubergine angajeaza ospatari/picoli si ajutor bucatar. Transportul este inclus. Detalii la telefon sau CV pe e-mail. ☎0724.803.603 office@aubergine-restaurant.ro

1908. **Ospatari/te** pentru noul restaurant Cismigiu Vino sa lucram impreuna intr-o cladire emblematica a Bucurestiului si sa oferim oaspetilor nostri o experienta de neuitat. Iti oferim un prgram flexibil, venituri peste medie si o noua experienta. ☎0731.322.472 resurse.umane@stadio.ro

1909. **OSPATARITA** Friends Pub angajeaza ospatarita cu experienta si aspect fizic placut. Program 2 zile cu 2 libere. Venituri atractive; ☎0728.197.287/ 0724.955.558 pub.friends@yahoo.com

1910. **Ospatarita** pt. restaurant si terasa de vara in Sun Plaza Berceni, program 2 zile cu 2 libere, de la 9.00 la 23.00. Se asigura o masa pe zi. Salariu, tips cca 2900 Lei; **2.900 L;** ☎0741.252.126/ 0728.968.315

1911. **Ospatarita** Restaurantul in Dorobanti angajeaza ospatarita cu sau fara experienta; ☎0761.706.942 nicoleta_hotnogu@yahoo.com

1912. **Ospatarita** terasa in zona Militari Lujerului, program flexibil si colectiv tanar; ☎0770.754.437

1913. **Ospatarita** (mic dejun bufet), fara experienta Rembrandt Hotel cauta personal pt aranjarea si servirea bufetului de mic dejun. Necesar este lb. engleza conversational, implicare, ordine si zambet.Oferim salariu fix, bonuri de masa, decont RATB info@rembrandt.ro

1914. **Ospatarita** si femeie la vase, salarii atractive, restaurant turcesc, zona Colentina; ☎0724.868.540

1915. **Ospatarita,** ospatar, pentru restaurant cu specific italian. Salariul net 2000 Ron. Program de lucru 1 zi cu 1 zi. Adresa strada Nerva Traian nr. 25 (zona Metrou Timpuri Noi, vis a vis de scoala 81) **2.000 L;** ☎0744.489.993 trattoriapanevino2010@yahoo.com

1916. **Ospatarite** angajam in regim colaborare. Program 8 h, 150 lei/tura. 15:00-23:00, 19:00-03:00. Interviul are loc in zona Uniri-vis a vis de Cocor. www.ospatari.com.George. **150 L;** ☎0763.562.772/ 0763.562.772 Geo.wteam@yahoo.com

1917. **Ospatarite** angajam ospatarite, cu contract de munca full-time, mai multe detalii la interviu(zona Baba Novac); **1.500 L;** ☎0768.973.107 bacalu_alexandru@yahoo.com

1918. **Ospatarite** pentru cafenea; ☎0733.938.683

1919. **Ospatarite** pentru pub, restaurant, terasa situat central Mantuleasa 40. Pentru a putea participa la un interviu va rog trimiteti CV Sau suna?i pentru programare. Program 2 zile cu 2 zile; ☎0745.147.766 office@terasaflorilor.ro

1920. **Ospatarite** , restaurant angajeaza ospatarite, picolite, ajutor barman, femeie la curatenie. ☎0733.653.909/ 0722.686.413

1921. **Ospatarite - barman pentru restaurant specific grecesc in Centrul Vechi, salariu 100 lei/zi + tips; ☎0766.900.800**

1922. **Ospatarite** pub Centrul Vechi, cu/fara experienta. Salariu+ tips exceleste; ☎0723.313.341

1923. **Ospatarite** smart-casual, stadio restaurant asezat in Piata Universitatii angajeaza ospatarite. Iti oferim un program flexibil de 15zile/luna, venituri motivante, training-uri de specialitate si oportunitati de promovare; ☎0731.322.472 resurse.umane @stadio.ro

1924. **Ospatarite,** ospatari, pt. Luna Cafe & Bistro. Program de lucru avantajos. Punct lucru: str. Viitorului 32, sector 2, punct reper Piata Gemeni. Trimiteti CV-ul pe adresa de email **1.800 L;** ☎0771.609.431 info@cafeluna.ro

1925. **Ospatarite,** picolite, angajeaza cafenea- terasa zona 13 Septembrie program 1/1 zi, salariu, carte de munca, tips, atmosfera placuta, seriozitate. ☎0764.205.999

1926. **Partener** imobiliar, dezvoltator Berceni, Ilfov angajeaza in conditii excelente parteneri imobiliari pentru vanzari terenuri/ case/ apartamente.experienta in domeniu,permis auto, fair play. Conditii excelente de lucru office@exclusivconstructii.ro

1927. **Patiser** Patiserie zona B-dul Dacia angajeaza patiser/ patisera, program flexibil; ☎0731.494.847 office@ludicomart.ro

1928. **Patiser** cofetar, Banu Manta si Dr. Taberei Brutarie-patiserie si cofetarie multinationala cu produse artizanale de succes, conditii deosebite, salarizare si bonusuri motivante, mediu si echipa de excepţie, locatii zona Banu Manta si Dr. Taberei. ☎0722.624.525

1929. **Patiser** cu experienta, ofer si doresc seriozitate, salariu atractiv, **3.000 L;** ☎0769.785.791

1930. **Patiser** cu experienta, pentru patiserie traditionala in zona Unirii. Salariu foarte atractiv, masa, bonusuri, contract pe perioada nedeterminata. Detalii la telefon ☎0724.570.778

1931. **Patiser** cu experienta, zona metrou Pipera program de lucru in doua schimburi, 8 ore/zi, salariu fix, bonuri de masa. Cautam colegi cu experienta ☎0724.322.000 hr@anapan.ro, maria.olaru@anapan.ro

1932. **Patiser** program lejer, sofer program 2 ore, angajez patiser program lejer, salariul motivant . sofer program 2 ore; ☎0732.203.203

1933. **Patiser** si ajutor patiser; ☎0745.133.242

1934. **Patiser,** lucrator bucatarie, Ajutor patiser, brutarie artizanala, angajam lucrator bucatarie/patiser pentru locatia din zona Dristor - Baba Novac, Sector 3 sau pentru locatia din Carrefour Orhideea (Splaiul Independentei), sector 6 ☎0727.300.225 diana.rosu@dox.ro

1935. **Patisera** brutarie/patiserie romaneasca situata in Piata Delfinului angajeaza patisera. ☎0722.404.622 coltulbrutarilor@gmail.com

1936. **Patisera** cu experienta urgent, cu experienta, in zona metrou N. Grigorescu. Relatii la tel. ☎0720.655.142

1937. **Patisera** cu experienta, program 1 zi/1 zi de la 5.30 la 18:30i, oferim seriozitate si un mediu placut de munca; **2.500 L;** ☎0761.116.622 gywliano@yahoo.com

1938. **Patisera** si vanzatoare, salariu atractiv, Soseaua Alexandriei (Piata Rahova), ☎0744.304.068 ombas.george91@yahoo.com

1939. **Patisera,** vanzatoare, pizzar angajam patisera cu experienta, pizzari, vanzatoare locatie sector 4. Oferim contract de munca si salariu fix. Rog seriozitate; **300 €;** ☎0723.360.076

1940. **Paza,** receptie, noapte, cu plata la zi 100 lei/zi, dimineata la iesire din tura, motel Casa de Piatra Pustnicul, urgent. Program 20-8. Sms cu text paza, **3.000 L;** ☎0767.079.463

1941. **Paznic** cu atestat. Oferim masa gratuita. Firma isi desfasoara activitatea in Bucuresti. Relatii intre orele 10.00- 16.00 la telefon; ☎0769.961.624

1942. **Paznic ingrijire curte; 1.800 L; ☎0737.059.034**

1943. **Paznic** Sevacon Impex angajeaza paznic de noapte la locatia din str. Aeroportului, nr. 38, Judet Comuna Mogosoaia. Program zilnic de 12 ore. ☎0722.896.717

1944. **Paznic** de noapte angajam pentru restaurant Drumul Taberei; ☎0723.393.083

1945. **Paznic** de noapte cu atestat, 61 lei pe tura 20 ture pe luna. Locatie in sudul Bucurestiului, **1.200 L;** ☎0733.882.160 andrei.floroiu@bruag.ch

1946. **Paznic intretinere curte angajeza, salariu/ luna, 1.800 L; ☎0737.059.034**

1947. **Paznic** pentru clinica medicala, nefumator, cu atestat si permis conducere. Pentru detalii sunati la tel. ☎0745.338.757

1948. **Paznic** santier ansamblu rezidential contract de munca, program 12 cu 36. Asigur cazare provincie. Cer seriozitate ☎0744.316.317 office@topclassresidence.ro

1949. **Paznic,** societate de constructii angajeaza paznic cu atestat, doar pentru tura de zi, supraveghere santier, toate detaliile se discuta la interviu, sector 5; ☎0753.112.729 simona@imogroup.ro

1950. **Paznici** pentru firma de constructii, program 24 cu 24, pentru obiectivele din Str Gheorghe M. Georgescu, Voluntari si str Eufrosina Popescu nr. 11, sector 3, Bucuresti ☎0764.127.916 mitrachemihaela@gmail.com

1951. **Paznici balta peste, 18 km Bucuresti. Asiguram transport dubita, Colentina. La nevoie cazare modesta; ☎0762.311.312**

1952. **Pedagog** scolar angajez pedagog scolar, zona piata Victoriei la 3 minute de metrou , doresc seriozitate ,implicare si colaborare pe termen lung. Salariu atractiv cu prime si posibilitatea crestere. ☎0720.829.613 Vaideanu39@gmail.com

1953. **Pedagog/invatator** after school after school zona Domenii, sector 1, angajam pedagog/invatator pentru efectuarea temelor, supravegherea copiilor pe perioada activitatilor recreative.Program de lucru 10:30-18:30 ☎0755.278.568 contact@youngacademics.ro

1954. **Pensionara, activitate de secretariat, fosta profesoara, pentru activitate de secretariat si coordonare centru educational. Program part time sau full time. Telefon: ☎0753.148.369**

1955. **Pensionari** Fabrica detergenti sector 3 angajeaza pensionari muncitori, coordonator productie, chimisti, automatist, electrician. CV la mail arcalux@yahoo.com, tel., www.arcalux@yahoo.com, ☎0722.404.983/ 0723.666.441 arcalux@yahoo.com

1956. **Pensionari: zugrav, faiantar, gletier, parchetar angajam cu contract sau colaborare pentru constructii ☎0722.400.497**

1957. **Persoana** care pune gene Caut persoana care pune gene false, experienta minim 1 an. Ofer spatiu in salon de lux la Piata Romana. Pentru mai multe detalii sunati la 0734619762. ☎0734.619.762 ligia.apostol09@gmail.com

1958. **Persoana** cu experienta Fabrica de incaltaminte zona Timpuri Noi angajeaza persoana cu experienta pentru glaspapir (glazuit) si pentru caltiera. Cunoasterea mai multor operatii in banda de tras este un atu. Zona Mihai Bravu, Timpuri Noi, **2.200 L;** ☎0730.501.000/ 0724.728.262 contact@sansavana.ro

1959. **Persoana** cu experienta pentu staifat, preformat si casat fete de pantofi ghete si cizme pentru fabrica productie incaltaminte, in zona Timpuri Noi Mall Vitan **1.700 L;** ☎0764.164.164/ 0724.728.262 contact@sansavana.ro

1960. **Persoana** la firma curatenie, angajam cu contract. Punct de lucru fix, salariu motivant, bonuri de masa; ☎0721.750.077

1961. **Persoana necalificata, angajeaa SC Negro 2000 SRL, pentru confectionarea de paleti de lemn. salariul 1.400 lei, bonuri de masa (15.09 lei/bon). Relatii la: ☎0753.070.408**

1962. **Persoana pentru a conduce un tren de distractii de copii parcul Herastrau. Nu necesita permsi de conducere; ☎0722.237.000/ 0726.608.534**

1963. **Persoana** pentru menaj Firma, angajam persoana pentru menaj cu contract permanent de munca din Bucuresti sau Ilfov. detalii la telefon. ☎0758.885.010

1964. **Persoana pentru resurse umane si protectia muncii, ingineri constructii (structuristi), maistrii constructii si echipa de dulgheri, angajeaza societatea comerciala de constructii cu sediul in Bucuresti; ☎0753.048.058/ 021.410.55.42**

1965. **Persoane** cu certificat de handicap pentru munci usoare in fabrica de lactate Tudia, din com. Gramesti, jud. Suceava. Transportul catre munca poate fi asigurat in functie de redesinta dvs. **450 €;** ☎0758.087.449

1966. **Persoane** pentru curatenie si spalat vase, persoane cu indemanare pentru angajare in restaurant, zona Dorobanti - Bucuresti (Televiziunea Romana), rugam seriozitate. Salariu atractiv ☎0745.775.577 comenzionline@wald.ro

1967. **Personal** angajam personal pentru bucatarie, bucatareasa, ajutor de bucatar, spalator de vase, oferim cazare, asteptam provincia, **9.999.999 L;** ☎0722.306.322 iancuralucaaa@yahoo.com

1968. **Personal** angajam soferi categ. B pentru distributie marfa paletizata Bucuresti si provincie, si muncitori necalificati- manipulanti pentru depozit marfa, preferabil sector 2, Dobroesti- Fundeni tel. ☎0723.858.097 dana_valeria2005@yahoo.com

1969. **Personal** calificat/necalificat, societate productie ambalaje din material plastic, salariu (1700 2500 lei net), tichete de masa si transport gratuit, email: serhat@alkanpackaging.ro ☎0759.012.426 serhat@alkanpackaging.ro

1970. **Personal** cu sau fara experienta pentru magazin Shop&Go situat in sectorul 3 Dristor. Transport asigurat tura doi. Program in doua ture. Detalii suplimentare in anunt sau la telefon; **1.900 L;** ☎0723.322.090 cristianmatea@gmail.com

1971. **Personal** Firma, angajez urgent 2 tineri pentru a practica si invata meseria de instalator. Salariul atractiv si negociabil. Detalii la telefon. ☎0764.409.045 eugen1923@yahoo.com

1972. **Personal** manichiurista, pedichiurista zona Luica, relatii la telefon. ☎0727.900.826

1973. **Personal** pentru firma curatenie. Punct de lucru fix, salariu motivant, bonuri de masa; ☎0721.750.077

1974. **Personal** Restaurant La Brasserie du Parc, situat in parc Herastrau, angajeaza personal: ajutor ospatar (picol), lucrator bucatarie rece (bufet). Relatii la tel. sau e-mail; ☎0376.203.061 office@labrasserie.ro

1975. **Personal SC Electromontaj SA -FSM Bucuresti Strada Ilioara nr. 160 sector 3 angajeaza muncitori necalificati pentru sectiile zincare si coletare, lacatusi mecanici, sudori. ☎021.346.55.37/ 021.346.03.18**

1976. **Personal** SC TE-MA Romania angajeaza personal pentru productie mase plastice. Colectiv tanar. Posibilitati de scolarizare si avansare in cadrul companiei. Experienta in domeniu constituie avantaj, **1.900 L;** ☎0751.080.014 productie@tema.ro

1977. **Personal** Societate angajeaza muncitori calificati/necalificati productie manuala mape si cutii. Cerinte: Minim 10 clase. Capatul Sos. Giurgiului, zona CFR Progresul. Pentru detalii contactati-ne telefonic. ☎0726.115.991

1978. **Personal -restaurant de lux-Litoral Neptun angajeaza personal curatenie si spalat vase. Asiguram cazare hotel, masa, transport. Program 8 ore/zi. Salarii intre 2000-2500 Lei, tipsuri zilnice, continuitate iarna la munte sau in Bucuresti; 2.500 L; ☎0760.829.311**

1979. **Personal** ambalare colete, salariu 1600 lei net.Angajez baieti pentru ambalare colete produse naturiste si medicamente. Cladire de birouri in sector 2, metrou Iancului. Program fix, luni-vineri, 9-17. Cv pe mail: **1.600 L;** canadian.farmaceutic@gmail.com

1980. **Personal** atelier tamplarie PVC. Salariu f. bun, program flexibil, zona Voluntari; ☎0723.560.267

1981. **Personal** bistro, bistro in centrul capitalei recruteaza personal, ospatari, ospatarite cu experienta in domeniu, ajutor bucatar, PR, hostess, femeie vase, sofer, oferim un mediu de lucru placut, colectiv tanar, bonusuri, **100 L;** ☎0736.111.666/ 0723.389.918

1982. **Personal** brutarie, zona Pantelimon Angajam personal brutarie brutar, modelator, vanzatoare. Salarii extrem de motivante. ☎0758.700.000

1983. **Personal** bucatarie Agajam bucatar si ajutor bucatar cu experienta, **4.000 L;** ☎0721.982.238 campeanu.anca@gmail.com

1984. **Personal** bucatarie bucatar, ajutor bucatar, spalator vase. Urgent, locatia Militari, sect. 6. Relatii tel. ☎0762.647.526

1985. **Personal** bucatarie Restaurant Bistro Nord din Gara de Nord (restaurant cu specific romanesc) angajeaza personal bucatarie. Salariu atractiv tips o masa gratuita. Pentru interviu sunati la; ☎0720.059.544 madalina.harabor85@gmail.com

1986. **Personal** bucatarie productie sandwich-uri producator sandwich-uri cautam colega ajutor pentru bucatarie calda/rece cu experienta. Program usor (d-j 12-20:00), mediu de lucru placut, curat, salariu atractiv. Zona Cora Pantelimon, Republica; **1.900 L;** ☎0723.291.005

1987. **Personal** bucatarie rece la o cafenea Piata Victoriei, organizare si curatenie bucatarie rece pana la 9:00. Detaliile se discuta la interviu. Telefon ☎0729.699.825

1988. **Personal** bucatarie, EGH recruteaza pentru un restaurant din zona de nord a capitalei bucatar (cu experienta), ajutor bucatar (cu sau fara experienta), femeie de serviciu. CV obligatoriu ☎0742.168.848 info@egh-hr.ro

1989. **Personal** bucatarie, bucatar, ajutor bucatar Angajam personal necalificat bucatarie, ajutor bucatar, bucatar pentru cantina-bistro, zona Pipera.Salarii atractive. Pentru detalii sunati; ☎0787.330.385/ 0787.360.200 office@smartbistro.ro

1990. **Personal** cafe-bistro Locatie noua Floreasca angajeaza barmani, ospatari, bucatari, personal vase si curatenie. ☎0723.209.109 simboansimona@yahoo.com

1991. **Personal** cafenea, angajam urgent Terasa/restaurant angajeaza urgent bucatar, ospatari, barmani, paznic si ajutor pentru narghilele. Detalii doar in cadrul interviului. Programari interviu luni-vineri intre 10-19, la telefon. **1 L;** ☎0746.509.006 dumitru.lili@yahoo.com

1992. **Personal** calificat camin batrani. Angajez infirmiera full time camin de batrani, program 2 zile cu o zi libera tura de 12 ore), zona Luica-Berceni. Salariu: 2400 lei in mana. ☎0730.001.599/ 0721.550.387

1993. **Personal** calificat firma de constructii, angajam personal calificat zugrav si rigipsar pentru amenajari interioare si lucrari de reparatii mentenante). Oferim cazare pentru provincie si contract de munca. 140 Ron/zi **140 L;** ☎0734.891.005/ 0758.082.055

1994. **Personal** calificat sau necalificat societate comerciala cu sediul in Bucuresti, Sector 4, angajeaza muncitori calificati si necalificati pt. tamplarie PVC/alu, confectii metalice. Salariu atractiv, conditii de munca decente, bonusuri; **3.000 L;** ☎0737.900.400 cossmin_nicolae@yahoo.com

1995. **Personal** calificat si necalificat in constructii Firma constructii angajeaza dulgheri, zidari si necalificati pentru lucrare in Suceava. Cazare si masa asigurata. Pachet salarial atractiv.Tel contact. ☎0744.756.876

1996. **Personal** camin batrani. Caut personal tura de noapte pentru camin de batrani, zona Luica-Berceni. Calificarea de infirmiera prezinta un avantaj. Salariu: 2000 de lei-negociabil. ☎0721.550.387/ 0730.001.599

1997. **Personal** Campia Turzii, angajam manipulanti si pickeri-depozitul de congelate din Campia Turzii, 3 schimburi, bonuri, sporuri, fara antecedente penale. Cv obligatoriu; **1.300 L;** ☎0746.111.159 info2@egh-hr.ro

1998. **Personal** cantina-linia de servire cantina situata in Pipera angajeaza personal-servire la linie. Program: L-V de la ora 08-17:00. Se ofera salariu, tichete de masa, o masa in restaurant, prime. Experienta constituie un avantaj; ☎0742.668.259 mihai.samson85@yahoo.com

1999. **Personal care utilizeaza scanerul de produse, salariul 2.000 lei net, bonuri de masa (15.09 lei/bon), 2.000 L; ☎0753.070.408**

2000. **Personal care utilizeaza scanerul de produse angajam, salariul 2000 lei net, bonuri de masa (15.09 lei/bon) si Pickeri, salariul 1800 lei net, bonuri de masa (15.09 lei/bon). ☎0753.070.408**

2001. **Personal** Chiajna angajam manipulanti si pickeri pt. depozit de alimente congelate Chiajna parc Cefin, salariu fix, bonuri, sporuri, program 3 schimburi, transport de la metrou Pacii intreviu piata Chibrit, **1.300 L;** ☎0746.111.159 info2@egh-hr.ro

2002. **Personal** coafor samponezi/ze, cu sau fara experienta. Salariu 1500-2500 ron pentru 15 zile. Detalii doar telefonic ☎0731.955.755

2003. **Personal** colectare produse SC distributie produse parafarmaceutice angajeaza personal pentru colectare marfa din depozit (produse plafar de mici dimensiuni), receptie marfa, pregatire comenzi pt. livrare. Asteptam CV pe email; ☎0733.777.012 office@pdgroup.ro

2004. **Personal** constructii, ne marim echipa Angajam Bucuresti, personal in constructii, recompartimentari, zidarie si rigips, gleturi, finisaje, tencuieli, placari, placa de beton, refacere garduri, zidarie si constructie metalica, placari pereti, **2.000 L;** ☎0725.583.061 nelu_iosef@yahoo.com

2005. **Personal** covrigarie angajam modelator covrigi in zona metrou Nicolae Grigorescu. Oferim salariu motivant si mediu de lucru placut. Pentru detalii apelati; ☎0720.655.142

2006. **Personal** covrigarie/ patiserie-modelator covrigi angajez in zona Piata Gorjului, Militari. Salariu avantajos, prime si alte beneficii; pt informa?ii suplimentare, sunati la tel. ☎0769.850.770

2007. **Personal** cu experienta Magazin alimentar, zona rezidentiala Berceni, angajeaza personal cu experienta, casier, lucrator comercial, vanzator, carne- mezeluri. Salariu 1500 net+ bonuri de masa de 15 lei, bonusuri la sfarsit de luna in functie de realizari. ☎0769.871.569

2008. **Personal** cu permis categoria D, Personal pentru deservire pe aeroportul Otopeni. Salariul de inceput 1600 net (3 luni), 300 lei bonuri combustibil (500 dupa 3 luni), bonuri de masa (300 lei). Program in ture 12/24-12/48. **2.200 L;** ☎0756.042.232 george.ionita@handling.ro

2009. **Personal** cu si fara experienta, (modelatoare, patisere, ambalatoare), pentru fabrica de paine cu sediul in Soseaua Electronicii nr. 19 (Colentina-Baicului). Va asteptam de luni-vineri intre orele 13:00-17:00 pentru interviu, ☎0762.238.405

2010. **Personal** curatenie angajam personal curatenie, program 8 ore/ zi, salariu 1500 lei net, bonusuri si transport asigurat. Telefon; ☎0727.353.517/ 0731.927.209

2011. **Personal** curatenie cu sau fara experienta in domeniul sanitar privat, in conditii foarte bune, contract de 8 ore si asigurare de sanatate privata, bonuri de masa, echipa tanara **1.600 L;** ☎0747.796.069 claudiarauti@gmail.com

2012. **Personal** curatenie experienta in activitati de curatenie; persoana organizata, punctuala, responsabila; aspect curat si ingrijit; dexteritate manuala, la, atentie la detalii;Salariu atractiv, bonusuri. ☎0727.734.097 info@metropolitan-events.ro

2013. **Personal** curatenie Femeie puternica cu chef de munca, locatie in Voluntari, 1900 net, pranz asigurat, carte munca; ☎0744.585.641

2014. **Personal** curatenie Firma curatenie, angajeaza in Centrul Comercial din zona Vitan, la program de 8 h/zi. Oferim salariu avantajos. ☎0761.690.021

2015. **Personal** curatenie Firma de curatenie angajeaza personal pentru lucrari dupa constructor. Program 8 ore/ zi, salariu 1.700-2.000 (in functie de experienta) plus abonament transport. Ore suplimentare platite separat. **1.700 L;** ☎0749.624.769

2016. **Personal** curatenie in zona metrou Pipera. Program de duminica-joi de la 7:30-16:0. Salariul 1400 in mana, spor de weekend 200 si bonus de transport, masa asigurata. **1.400 L;** ☎0729.699.825

2017. **Personal** curatenie Laborator de cofetarie, angajam personal pentru mentinerea curateniei in spatiul de productie si spalarea vaselor si a ustensilelor; ☎0740.439.062/ 0743.776.828 dul_mi@yahoo.com

2018. **Personal** curatenie pentru hala si birouri. Contract de munca, salariu atractiv, bonusuri. Program 8 ore, de luni pana vineri. **1 L;** ☎0732.797.896 professionalcleanandclear@gmail.com

2019. **Personal** curatenie pt. firma prestari servicii curatenie. Program full time/ part time, rugam seriozitate ☎0766.211.715 office@eurodavas.ro

2020. **Personal** curatenie birouri sediu sos. Chitilei, sector 1. Solicitam recomandare de la ultimul loc de munca si cazier, experienta minim 3 ani in domeniu. Oferim conditii foarte bune de munca ☎0745.016.543 office@petrostal.ro

2021. **Personal** curatenie birouri, Universitate institutie de stat, program 8 ore, L-V, sarbatori legale liber. Urgent. **1.200 L;** ☎0770.101.808

2022. **Personal curatenie bucatarie pentru Socului Kebap, salariu atractiv, tips; ☎0764.673.064**

2023. **Personal** curatenie bucatarie si ospatari Cautam personal curatenie bucatarie, ospatari si ajutori de ospatari pentru restaurant/ pub Quantic, ospatari full time, salariu motivant fix + tips, echipa prietenoasa, zona Grozavesti, detalii la tel., ☎0756.067.969

2024. **Personal** curatenie bucatarii hotel de 5 stele, Info Clean angajeaza pers. curatenie instrumentar bucatarii pt. hotel de 5 stele. Contract de munca, salariu excelent, medicina muncii, SSM, bonuri masa, transport decontat, 3 schimburi avantajoase de lucru ☎0722.611.525 info.clean@yahoo.com

2025. **Personal** curatenie cladire birouri Building Support Services, firma specializata in intretinerea si administrarea cladirilor de birouri, angajeaza personal curatenie, Program flexibil, bonuri de masa, mediu de lucru placut si dinamic. ☎0752.150.677 andrei.buf@bss.ro

2026. **Personal** curatenie cu experienta, firma de curatenie angajeaza pentru zona Barbu Vacarescu la program de 8 ore. Salariu 1700 Lei/ luna **1.700 L;** ☎0736.087.785

2027. **Personal** curatenie fabrica prajituri, oferim salariu motivant, bonuri de masa, decontare transport. Programul este in doua ture de cate 8 ore pe zi. ☎0724.322.000 hr@anapan.ro,

2028. **Person

LOCURI DE MUNCĂ

2078. **Personal** paza. Angajam personal propriu pentru supraveghere/ paza bloc in sector 4, sos. Giurgiului. Salariu atractiv. Conditii bune. Camere de supraveghere. ☎0722.826.263

2079. **Personal pentru ambalat Fabrica angajam personal pentru ambalat si manipulanti marfa. Zona: Bucurestii Noi (statia de metrou Straulesti). Salariu motivant, conditii foarte bune de lucru intr-un mediu civilizat si prietenos. Relatii: ☎031.107.32.88**

2080. **Personal** pentru ambalat lenjerii de pat Firma confectii textile, angajeaza, personal auxiliar, necalificat pentru ambalat lenjerii de pat, perdele si draperii. Zona statia de metrou Piata Sudului, Complexul Big Berceni. Salariu motivant. ☎0799.780.674 luiza.hend@gmail.com

2081. **Personal** pentru atelier tamplarie pvc societate cu domeniul in productia de tamplarie pvc, angajeaza persoane pentru atelier, cu/fara experienta. Rugam seriozitate. ☎0722.152.638 office@attoregal.ro

2082. **Personal** pentru bucatarie, ajutor bucatar si spalat vase, curatenie, picolita; ☎0720.753.747

2083. **Personal** pentru curatenie Firma cu 20 de ani experienta in domeniul serviciilor profesionale de curatenie angajeaza personal pt. echipa mobila, 8 ore/ zi. Oferim salariu, tichete masa si decontare transport Ratb si Metrorex; ☎0722.626.040

2084. **Personal** pentru curatenie si spalat vase; ☎0747.797.050

2085. **Personal** pentru curatenie, angajeaza firma de curatenie. Salariul si programul avantajoase. Rog seriozitate. Tel. Bogdan; ☎0727.573.040

2086. **Personal** pentru depozit Angajam pentru depozitul nostru din zona Catelul-Metrou (Drumul intre tarlale) gestionari si pickeri. Salariu de la 1.500 lei net si bonuri de masa. Program L-V 8.00-16.30. Relatii la tel. ☎0731.777.734/ 0731.777.735 marius.ficioru@petproduct.ro

2087. **Personal** pentru fast food Auchan Drumul Taberei salariu net 2200 Lei+ bonuri de masa (15 Lei/ bon). Program lucru doua ture, doua zile libere. Contract de munca pe perioada nedeterminata, o masa gratuita pe zi; ☎0785.405.645 ioana.vlad@calif.ro

2088. **Personal** pentru firma de constructii, cu calificare sau fara, dar cu cunostinte in domeniul constructiilor : zidari, zugravi, rigipsari, etc.Experienta si indemanare creste pachetul salarial; ☎0724.539.830 B_79_nym@yahoo.com

2089. **Personal** pentru firma de curatenie, pentru echipe de interventie. Doamne si domni (cu carnet categoria B). Salariu atractiv, bonusuri; ☎0736.494.036

2090. **Personal** pentru firma productie publicitara Firma productie publicitara sector 6, zona metrou Pacii, angajeaza personal cu experienta materiale large format. Program luni-vineri, orele 09.00-18.00. Salariu 2400 ron net. info@interbrand.ro, **2.400 L;** ☎0744.526.857 constantin.brasov@interbrand.ro

2091. **Personal** pentru lucru manual pe rochii de seara si de mireasa (cusut, lipit diverse accesorii) pt. casa de moda, zona Voluntari. Program L-V: 8.30-20,00. Salariu **2.000 L;** ☎0728.228.642

2092. **Personal** pentru menaj, bucatarie After school situat in sector 1, Piata Domenii, angajeaza personal pentru urmatoarele pozitii: curatenie, ajutor bucatar si spalat vase. Program 8 ore / zi plus pauza de masa. Salariu 1.400-1.950 lei. ☎0729.555.833 info@garfieldacademy.ro

2093. **Personal** pentru preparare sandwich-uri, ambalare si etichetare pentru firma de sandwich-uri; ☎0724.396.390/ 0742.625.778

2094. **Personal** pentru receptia hainelor la curatatorie. Oferim carte de munca, sporuri lunare, decontare transport, serv medicale periodice, concediu 21 zile. Cerinte: liceul, cunostinte calculator, lb engleza, program flexibil 3/4 zile pe saptamana. ☎0722.291.414 contact@ecofresh.ro

2095. **Personal** pentru restaurant in Drumul Taberei ospatari ospatarite, bucatari bucatarie italiana ☎0762.151.966 antonioilie@yahoo.com

2096. **Personal** pentru restaurant, urgent Restaurant angajeaza urgent personal la spalat vase si personal la curatat legume. Program de luni pana vineri. Zona statia de metrou Petrache Poenaru (fosta Semanatoarea). Salariu atractiv;

2097. **Personal** pentru salon de infrumusetare, Bella Studio angajeaza manichiurista (mani-pedi clasica si semi), cosmeticiana, coafeza si frizer minim 2 ani experienta, zona Bucur Obor. Program o zi cu o zi, duminica inchis ☎0727.862.288 florentinapopescu12@yahoo.com

2098. **Personal** pentru secretariat, cunostinte PC Word, Excel si agent vanzari cu permis auto categoria B, angajam pentru societate comerciala cu sediul in sectorul 5, sos. Alexandriei. ☎0753.108.368

2099. **Personal pentru serviciul de paza, in Bucuresti; ☎0728.551.985/ 0733.758.309**

2100. **Personal** pentru societate constructii Societate avand un portofoliu bogat de lucrari de constructii angajeaza personal in conditii avantajoase: montatori gresie, faianta, zugravi, tencuitori, dulgheri, rigipsari, fierari, **150 L;** ☎0771.669.421 ionutstoica0@gmail.com

2101. **Personal** pentru spalatorie rufe Spalatorie ecologica angajam personal pentru spalatorie, curatatorie haine: muncitoare pentru calcat rufe la calandru, calcatoreasa haine. **2.000 L;** ☎0744.344.402/ 0723.228.561 office@spalatorii-textile.ro

2102. **Personal** pentru un magazin alimentar non-stop, situat la Gorjului, Salariu 1600 Lei cu posibilitate de marire. Detalii la tel. ☎0766.694.368

2103. **Personal** procesare bagaje, Globe-Ground Romania angajeaza personal pentru procesare bagaje, cargo si posta la Aeroportul Otopeni. Se ofera: loc de munca stabil, venit net incepand cu 2.000 Lei, pregatire profesionala gratuita ☎0372.462.014/ 0731.170.751 mihaela.dulca@globeground.ro

2104. **Personal** productie sandwich-uri ambalate pentru firma catering, zona Colentina. Program: duminica - joi, intre orele 11.30 - 20.00. Salariu atractiv, bonuri de masa, transport decontat, masa asigurata; ☎0731.127.458 contact@sandwickbreak.ro

2105. **Personal** pt ambalare si etichetare accesorii GSM sector 1, cerinte: persoana muncitoare, corecta, punctala. Oferim mediu de lucru profesionist, forme legale de angajare, salariu fix, asiguram transp de la metrou. Program: 8:30-17 de luni pana vineri. CV la adresa de email: ☎0766.257.058 rezervari@arcoexpert.ro

2106. **Personal** receptie Spalatorie de haine angajeaza personal pentru la receptie. Program flexibil. Locatia este in cartierul Cosmopolis. Langa pipera. bogdantascu@yahoo.com

2107. **Personal** restaurant Angajam in cadrul unui lant de restaurante din Bucuresti. Pozitii ocupate: Bucatar, Ajutor Bucatar, Casier. Program: 5 zile cu 2 libere, in 2 schimburi. Locatie: Mall Baneasa, Promenada, si Vitan. **2.300 L;** ☎0799.762.360 job@passion4work.ro

2108. **Personal** restaurant Angajam manager restaurant, sef sala si ospatar cu experienta. ☎0721.982.238 campeanu.anca@gmail.com

2109. **Personal** restaurant Flavours Food Design angajeaza personal restaurant bucatar, ajutor bucatar, casier, personal sevire linie, gestionar, spalator vase pentru locatiile sale din Bucuresti; **2.000 L;** ☎0764.432.207 hr@flavours.ro

2110. **Personal** restaurant Greek Taverna mall Baneasa angajeaja ospatari, ajutor ospatari, bucatari, ajutori bucatari. Program de lucru doua cu doua. Salariu + tipsuri motivante; ☎0723.524.524

2111. **Personal** restaurant Ospatar, picolite, ajutor de bucatar, fete la vase ☎0721.259.439 restaurant@irisa.ro

2112. **Personal** restaurant Spalator vase mari in restaurant modern, Piata Victoriei, mediu de lucru placut, pachet de salarizare atractiv; ☎0733.555.777 hr@upstairs.ro www.upstairs.ro

2113. **Personal** restaurant centrul vechi Angajam personal calificat pentru restaurant in centrul vechi. Barman, ospatar, ajutor bucatar.Salariu atractiv, bonuri de masa. Rugam sa trimiteti CV-urile la adresa de mail; ☎0720.732.141 Restaurantribs@gmail.com

2114. **Personal** restaurant Herastrau, bucatar cu experienta in bucatarie italiana, muncitor necalificat pentru sortare ambalaje, marfa si depozitare, femeie la vase si curatenie, manager cu experienta in Horeca. ☎0735.858.585 isoletta@isoletta.ro

2115. **Personal** restaurant, bucatar, ajutor bucatar Restaurant elegant, vad deosebit, angajam un bucatar si un ajutor de bucatar. Menu-ul este foarte frumos, bine gandit, bucataria este dotata la cel mai inalt nivel. Solicitam seriozitate, multumesc, ☎0720.777.271 mihai.gavris@yahoo.com

2116. **Personal** restaurant. Restaurant evenimente zona Aurel Vlaicu/ Pipera angajeaza cu norma intreaga ajutori bucatari, lucrator convectomat (ciuptor), personal curatenie / vase, salariu si bonusuri motivante, ☎0735.709.406

2117. **Personal** sala croit / croitor/ croitoreasa cu experienta, pentru atelier creatie vestimentara.www.roxanabutnaru.ro **2.000 L;** ☎0724.970.248/ 0724.970.248 roxanabutnaru@yahoo.com

2118. **Personal** sala croit confectii dama, fabrica zona Costin Georgian angajam cu carte de munca, oferim salariu atractiv

2119. **Personal** Salon Margal Salon Margal situat in Piata Delfinului angajeaza coafeza, cosmeticiana si manichiurista. Experienta minim 3 ani. Salariu motivant. ☎0743.491.252/ 0760.362.999

2120. **Personal** servicii de curatenie, pentru cladiri de birouri si laboratoare, in Bucuresti.Program 8 h sau 4 h, salariu atractiv, tichete de masa ☎0725.595.687 corina.nitu@okin.eu

2121. **Personal** servire linie calda. angajam personal pentru servire linie calda, zona Uniri casa Poporului. Program de luni-vineri; **2.000 L;** ☎0722.734.036 aiomarket@yahoo.ro

2122. **Personal** simigerie, patiserie calificat si necalificat pentru urmatoarele posturi: vanzatoare, modelatori covrigi, cautam persoane responsabile, corecte, oferim salariu atractiv, program flexibil. ☎0741.313.048/ 0765.318.359

2123. **Personal** spalat vase Locatia NomadSkybar din Centrul Vechi, Bucuresti angajeaza Spalator Vase. Oferim salariu 1500 lei tips, conditii excelente de munca. Pentru detalii: 0741448080 intre orele 10:00-18:00. ☎0741.448.080 officehr@nomadskybar.ro

2124. **Personal** spalat vase pentru autoservire Floreasca; ☎0743.189.187

2125. **Personal** spalat vase si curatenie catering Catering cu 15 ani vechime angajeaza personal spalat vase si curatenie. Program o zi cu o zi, salariu pornire 1800 - 2000 lei. Oferim conditii legale de munca, hrana, concediu, stabilitate. Sector 1. **2.000 L;** ☎0785.774.563 cateringsector1@gmail.com

2126. **Personal** spalat vase, ajutor bucatar pentru autoservire Piata Victoriei; ☎0724.062.630

2127. **Personal** spalatorie auto cerinte: experienta, buletin valabil, cazier curat. Locatie: sos. Chitilei nr. 28, sector 1; ☎0763.814.162/ 0772.169.009 office.kausar@gmail.com

2128. **Personal** spalatorie auto cu sau fara experienta, baieti sau fete, de preferat si sot si sotie, conditii foarte bune demunca. ☎0725.244.400

2129. **Personal** spalatorie auto in zona Drumul Taberei, Tricodava, vis-a-vis de parcul Moghioros, cu/fara experienta. Oferim cazare, pregatire profesionala, carte de munca si echipament. ☎0720.139.139 realgasdistribution@gmail.com

2130. **Personal** spalatorie textile angajez personal spalatorie textile, nu necesita calificare sau experienta, in Bucuresti zona Crangasi. pentru detalii Bogdan; ☎0731.309.988 bogdanut81@yahoo.com

2131. **Personal** tehnic Scoala privata cu sediul in Colentina angajeaza personal tehnic, program 8 ore. Instalator: 2.100 ron, personal necalificat: 1.800 ron. ☎0726.194.945

2132. **Personal** tehnic abator - Abatorul Peris unitatea de procesare carne de la Niculesti proceseaza saptamanal peste 9.000 de capete (porc) si are o echipa de 400 de oameni. Cautam 3 tehnicieni: electrician; frigotehnist; lacatus mecanic ☎0741.222.279 daniela.gavril@agricover.ro

2133. **Personal** vanzare si bagat marfa pe raft pentru minimarket P-ta Victoriei, program 12 ore/zi, 8 zile libere pe luna, 2300 lei net. Forme legale de munca. Anuntul este adresat persoanelor responsabile si dornice de un loc de munca stabil! **2.300 L;** ☎0761.677.252/ 0743.070.849

2134. **Personal** vase si curatenie restaurant Cismigiu Vino sa lucram impreuna intr-o cladire emblematica a Bucurestiului si sa oferim oaspetilor nostri o experienta de neuitat. Ii oferim un program flexibil, venituri peste medie si o noua experienta. ☎0731.322.472

2135. **Personal** vase si curatenie. Grand Cafe Van Gogh angajeaza personal vase si curatenie. Contract de munca pe perioada nedeterminata,Salariu atractiv. Pentru detalii sunati la tel. Adresa Smardan nr 9 , Sector 3 ☎0770.117.279 jobs@vangogh.ro

2136. **Personal** vase zona restaurant Nor, restaurantul Nor este in cautare de colegi pentru pozitia de Spalator Vase. Oferim un program flexibil, decont transport, masa de pranz asigurata; ☎0731.322.472 resurse.umane@stadio.ro

2137. **Personal** vase/ curatenie program doua zile lucratoare cu doua libere, salariu atractiv. Ne situam in Bucuresti, sector 3, str. Fildesului nr. 1 ☎0737.214.290

2138. **Personal,** salon de infrumusetare zona Piata Dorobanti angajeza hair stilist cu experienta. Tel Flori. ☎0722.765.450 floriabdul@gmail.com

2139. **Personal,** angajam urgent in Bucuresti Curatatorie chimica, zona centrala, angajeaza personal cu experienta. Conditii foarte bune de lucru, salariu excelent, program lejer. ☎0722.318.200 cristianst20@yahoo.com

2140. **Personal,** contabil primar, soferi cat. B, muncitori depozit pentru firma distributie electrocasnice (Voluntari Ilfov). Asteptam CV-ul dvs. pe e-mail ☎0728.135.409 office@demelectronics.ro

2141. **Personal,** deschidem noul restaurant Cismigiu, dupa lansarea cu succes a celui mai inalt restaurant din Romania, in luna mai a anului trecut adaugam in portofoliul nostru o noua locate. Suntem in cautare de bucatari, barmani si ospatari; ☎0731.322.472 resurse.umane@stadio.ro

2142. **Personal,** hai in echipa JustYou Castiguri garantate 3000-5000 lunar. Acceptam personal femimin cu/ fara experienta. Promovare rapida. Costumatii gratuite, bonus 1800 l. din prima zi. Posibilitate de credit, **3.000 €;** ☎0745.651.791/ 0770.752.856 officejustyou@gmail.com

2143. **Personal, operator - calcator, croitor pentru spalatorie - curatatorie haine; ☎0722.351.441**

2144. **Personal,** restaurant Trattoria Monza zona Baba Novac angajeaza bucatar si ajutor bucatar, pentru detalii sunati la telefon dupa ora 12:00; ☎0732.321.931

2145. **Personal.** Casa de moda zona Voluntari angajeaza personal pentru curatenie magazin si atelier. Program 8.30-20,00 L-V salariu 2.000 Lei sau 8.30-17.00 salariu 1.500 Lei; ☎0728.228.642

2146. **Personal.** Firma administratie angajam personal curatenie, full time si part time; ☎0756.855.792

2147. **Personal.** Parc auto angajeaza personal polisare, cosmetica. Parc auto angajeaza personal pentru detailing auto (polisare curatare tapiterie)Rog seriozitate. Va rog nu deranjati inutil. Ofer bonusuri. Salariu se poate face saptamanal la doua saptamani lunar, **2.500 L;** ☎0729.004.737 wmwauto@yahoo.com

2148. **Personal.** Wanted, RPG Security angajeaza RPG Security angajeaza agenti de securitate pentru obiective situate in Bucuresti/Ilfov. Oferim cele mai bune tarife din piata.Salariul oferit cu punctualitate. Flexibilitate in alegerea programului. **1.900 L;** ☎0773.937.051 marianmoise2005@yahoo.com

2149. **Picker** depozit Ikea Mogosoaia Recrutam colegi pentru depozitul IKEA-Mogosoaia, decontam transport din jud. Ilfov, Dambovita, Bucuresti. Responsabilit??ile tale:activitati de picking si pregatire comenzi. Detalii la, ☎0746.244.521 mihaela.grigoriu@ikea.com

2150. **Pickeri, salariul 1.800 lei net, bonuri de masa (15.09 lei/bon). Relatii la telefon, 1.800 L; ☎0753.070.408**

2151. **Picol** Runner, program 8 h pe zi, Restaurant sector 2, langa metrou Stefan cel Mare angajeaza picol, prog 8h, 5 zile cu 2 libere pe saptamana, carte de munca, instruire, tips zilnic sau saptamanal, salariu negociabil. **1.400 L;** ☎0722.893.404 contact@restaurantmonparis.ro

2152. **Picoli** restaurant Ivan's din zona Diham, angajeaza ajutori ospatari sau picoli, cu sau fara experienta cu domiciliul in sector 2 sau 3.mai multe detalii la interviu; ☎0763.341.717 tudor.ivan80@yahoo.com

2153. **Picoli** /picolite, restaurant situat ultracentral in Bucuresti angajeaza ajutor ospatar, salariu fix 1800; **1.800 L;** ☎0731.470.850

2154. **Picolita,** picol, ajutor de ospatar pentru Trattoria Pane e Vino. Salariul 2000 Ron net. Program 1 zi cu 1 zi . Adresa noastra este strada Nerva Traian 23, sector 3, zona metrou Timpuri Noi; **2.000 L;** ☎0744.489.993 trattoriapanevino2010@yahoo.com

2155. **Piker,** manipulant marfa incarcarea marfii in mijloacele de transport, colecteaza corect si prompt comenzile. Asezarea marfii in depozit, inventar, salariu 2000 ron. Program de lucru l-v 7:00 16:00; ☎0721.617.863 office.goldenfish@gmail.com

2156. **Pizza** Hut Mosilor Pizza Hut Mosilor angajeaza: ospatar, casier, lucrator bucatarie, cu sau fara experienta. Relati in restaurant(Calea Mosilor nr 219 intersectie cu Bdl Eminescu) sau la tel; ☎0740.121.902 Mosilor@pizzahut.ro

2157. **Pizzar** Angajez pizzar. Pizzeria se afla pe BD. Timisoara. Programul 11 - 23 Luni Sambata si 14-23 Duminica. Se lucreaza 2 zile cu 2 zile libere.

2158. **Pizzar** pentru restaurant Speed Pizza din sector 2 sau 3, cu minim 1 an experienta, se ofera training si scolarizare, program full time in ture, salariu fix si bonuri de masa; ☎0734.989.958 biank_08@yahoo.com

2159. **Pizzar** Pizzar cu experienta pentru restaurant in zona Magurele, Ilfov, salariu 200 ron tura, masa zilnica, seara asiguram transport. **3.000 L;** ☎0723.580.658

2160. **Pizzar** Pizzerie cu program non-stop situata in zona Hala Traian, angajeaza Pizzar cu experienta, program 2 cu 2, salar de la 2.200 lei/luna; ☎0730.313.190

2161. **Pizzar** Pizzerie in zona Baba Novac angajeaza pizzar cu experienta cuptor electric. ☎0784.133.155 nitudana2004@yahoo.com

2162. **Pizzar** Pizzerie sector 5 angajeaza pizzar, 2 zile/ 2 libere, program 9-23.00, contract de munca, masa asigurata, **3.000 L;** ☎0736.689.060 roxana@delarte.ro

2163. **Pizzar** catering Catering cu vechime de 15 ani angajeaza pizzar cu experienta. Program: luni-vineri, 10.00-20.00. Salariu pornire 3.000 lei net. Sector 1, **3.000 L;** ☎0785.774.563 cateringsector1@gmail.com

2164. **Pizzar** cu experienta. Pizzerie non-stop face angajari. Hai in echipa noastra. **2.500 L;** ☎0731.707.070

2165. **Pizzar** cu/ fara experienta pentru lant de bucatarii din toate zonele Bucurestiului, salariu 1800-2000 lei net in functie de experienta, relatii la tel. **2.000 L;** ☎0799.831.111/ 0747.815.440

2166. **Pizzar** cuptor cu lemne Cautam pizzer cu experienta pe cuptor cu lemne, salariu atractiv, mediu de lucru placut, permisul de conducere este un avantaj. ☎0724.477.267 rodica@castevents.ro

2167. **Pizzar** incepator si ajutor bucatar restaurant sector 2, langa metrou Stefan cel Mare angajeaza un ajutor bucatar care sa invete si pizza (10 pizza pe zi, carte de munca, experienta minim 6 luni intr-un restaurant, salariu negociabil. **2.000 L;** ☎0722.893.404 contact@restaurantmonparis.ro

2168. **Pizzar part-time (18-24) in conditii foarte avantajoase, sunati intre 15-18; ☎0747.010.261**

2169. **Pizzar** restaurant, locatie centrala (Piata Universitatii), program flexibil full-time, salariu motivant + bonusuri. Detalii la nr. de telefon sau e-mail resurse.umane@stadio.ro. ☎0731.322.472 resurse.umane@stadio.ro

2170. **Pizzar** si ajutor de bucatar, angajeaza Restaurant No Name. Relatii la tel.: ☎0761.280.642/ 021.332.00.29

2171. **Pizzar** zona Berceni, 15 zile pe luna, salariu ok, medie 30- 35 pizza; ☎0769.399.555 Casaluica@gmail.com

2172. **PIZZAR,** cuptor lemne pentru restaurant in zona Dinamo, program Luni-Vineri 10-16. Doar cu experienta pe cuptor cu lemne(aprox 50pizza/zi). Salariu 2200ron. Mai multe detalii la tel, rog apel dupa ora 13.; **2.200 L;** ☎0786.883.868/ 0786.883.868 Pizza.venetia@yahoo.com

2173. **Pizzar,** restaurant zona Obor, cu experienta, cuptor electric, program 2 zile cu 2 libere, mai multe detalii la telefon. ☎0723.503.171/ 0761.261.781 stefan_jercau@yahoo.com

2174. **Pizzar, ajutor pizzar bucatarie interna cu livrare la domiciliu. 2.000 L; ☎0799.831.111/ 0747.815.440 claudia.petre@wisebox.ro**

2175. **Pizzar,** restaurant sec 2, Bucuresti, restaurant sector 2, Bucuresti angajeaz? pizzar cu experienta pe cuptor cu lemne; ☎0726.902.907 romeo_ktn@yahoo.com

2176. **Pizzar,** urgent, zona Afi Cotroceni Angajez urgent pizzar zona Afi Cotroceni. Program 12/24. Salariu 2.500 ron. ☎0740.147.744

2177. **Pizzari** Pizzarie, restaurant angajeaza pizzari. Solicitam seriozitate si asiguram program-salariu atractiv-masa-transport. De preferinta sa domicilieze in sectoarele 2-3 sau 4. ☎0729.881.660

2178. **Pizzer** Restaurantul Osteria Zucca situat langa hotel Intercontinental, cauta pizzer. ☎0735.327.902 osteriazucca@gmail.com

2179. **Plasator,** supraveghetor, necalificat, in Oraselul Copiilor, salariu net **2.400 L;** ☎0722.260.427

2180. **Posturi** disponibile locatii fixe firma de curatenie angajam personal curatenie 8 ore, 4 ore, 3 ore sediu/cladire birouri locatii fixe in Aurel Vlaicu, Militari, Piata Victoriei, Barbu Vacarescu, Pipera. ☎0723.970.996

2181. **Pregatitor** auto zona Delfinului 3000 lei urgent service auto zona Delfinului angajeaza pregatitor auto cu experienta . Conditii avantajoase, program lucru luni-vineri 8:00-17:00. Cautam persoane serioase, stabile cu experienta in domeniu . urgent **3.000 L;** ☎0726.744.244 servicedoctorauto@gmail.com

2182. **Pregatitor** vopsitor auto cu experienta, sector 3, program flexibil, salarizare 3000-5000 **5.000 L;** ☎0726.215.246 autototal.complet@gmail.com

2183. **Pregatitor** vopsitor auto, Activ Auto service auto multimarca situat in zona Bucur Obor angajeaza pregatitor vopsitor cu experienta. Program de lucru L-V 08-17, salariul porneste de la 3.000 lei.

2184. **Pregatitor** vopsitor auto, sector 3, salariu atractiv 2000-5000 lei, **5.000 L;** ☎0743.336.664 autototal.complet@gmail.com

2185. **Pregatitor** vopsitorie pentru service auto, cu experienta. Relatii la tel. Adresa: Bd. Theodor Pallady, nr. 287, sect 3. Program de lucru L-V 08:00-17.30 ☎0723.148.628 office@adely.ro

2186. **Pregatitor,** vopsitor pentru service multimarca, zona Berceni, conditii bune de lucru, salariu intre 3000 si 4000 lei; ☎0724.253.083

2187. **Pregatitor,** vopsitor auto Ne marim familia de profesionisti. Te asteptam la Top Lac Service. Contract de munca si conditii salariale f. avantajoase, salariu net intre 2500-4000 lei. **4.000 L;** ☎0758.110.063 daniela.mircea@toplacservice.ro

2188. **Pregatitor,** vopsitor auto zona Otopeni, cu experienta in domeniu. Salariul este atractiv, in functie de post si experienta. Orar functionare luni-vineri 9-18. Cautam personal responsabil, punctual ☎0784.389.555 brightblueprint@gmail.com

2189. **Preluare apeluri telefonice, companie multinationala angajeaza persoana dornica de munca, care sa lucreze la birou, sa raspunda la telefon, sa preia apelurile telefonice de la clienti, se asigura pregatire la locul de munca. 1.800 L; ☎0747.815.440**

2190. **Prelucratori prin aschiere masini mari cu comanda numerica- strungar, frezor, rabotor- in Bucuresti la Griro SA cu experienta; salariu motivant, decontare transport, cazare la cerere. Va asteptam la interviu zilnic luni-vineri 8-15 in Calea Grivitei nr 355. Tel./ CV la mail; ☎021.224.19.65 recrutare@griro.ro**

2191. **Prelucratori** prin aschiere masini mari cu comanda numerica-strungar, frezor, rabotor- in Bucuresti la Griro SA cu experienta, salariu motivant, decontare transport, cazare la cerere;Va asteptam la interviu zilnic Luni-Vineri 8-15 in Calea Grivitei 355 ☎021.224.19.65 recrutare@griro.ro

2192. **Prelucratori** prin aschiere si personal necalificat Societatea noastra angajeaza strungari, frezori, operatori CNC si muncitori necalificati. Se ofera salarii atractive pe masura experientei si implicarii.Detalii suplimentare in cadrul interviului, **2.500 L;** ☎0729.845.805

2193. **Preparatoare** salate si sandwichuri angajam pentru bufet. Program: 17:30-05.30 o zi lucratoare, o zi libera. Salariu 2800 Lei + o masa. Institutul Clinic Fundeni, Bufet Gorjeanca **2.800 L;** ☎0742.266.859

2194. **Preparatoare** sandwichuri Benzinaria MOL Timpuri Noi angajeaza pentru zona gastro preparatoare sandwichuri. Oferim salariu fix, tichete de masa, bonusuri, mediu de lucru placut. ☎0724.528.622 timpurinoi@molretail.ro

2195. **Preparator** clatite si waffles cu experienta crepiera, doua zile cu doua libere, salariu 2200 lei in mana plus carte de munca, zona Dristor, **2.200 L;** ☎0728.966.085 Publiromdesign@yahoo.com

2196. **Preparator,** ambalator, femei si barbati pentru fabica alimentara zona Pipera metrou. Tura de zi duminica-joi pentru preparat si ambalat mancare. Salariul 1700 Lei net, decont metrou si masa asigurata.\ **1.700 L;** ☎0729.699.825 andreea@wedohr.ro

2197. **Prodlacta** Brasov angajeaza sofer categoria C, manipulant depozit, Bucuresti, sector 2. Beneficii: conditii avantajoase de salarizare, bonuri de masa, plata ore suplimentare. ☎0721.365.601 coord.log.bucuresti@prodlacta.ro

2198. **Productie** ambalaje alimentare din plastic, fabrica de ambalaje din plastic angajam: ambalatori, alimentatori, reglori, controlor calitate. Experienta in injectie mase plastice constituie avantaj.Firma se afla in incinta Faur sector 3. ☎0784.235.304 mariana.voicu@evplast.com

2199. **Profesoara** engleza Cursuri copii 5-10 ani, grupe de maxim 8 copii. Program luni - vineri 13.00 - 19.00. CV la angajari_sarida@yahoo.com sau programare la interviu la 0726.528.844. **2.500 L;** ☎0723.153.068 angajari_sarida@yahoo.com

2200. **PROFESOR** engleza, scoala primara Bel Sorriso, cu sediul in Voluntari, Ilfov, angajam profesor de lb. engleza cu predare dupa metoda Cambridge. Asteptam CV-ul dvs la adresa de email, ☎0742.265.070/ 021.351.87.78 gradinitabelsorriso@yahoo.com

2201. **Proiectant** mobila la comanda, experienta 1 an in proiectare 3D a mobilierului din pal, mdf, executare proiecte pentru lansarea in productie, permis conducere categoria B. Salariu motivant. ☎0751.298.991 gd.servicii@gmail.com

2202. **Psiholog** scolar - scoala primara particulara scoala primara particulara Optima situata in zona Colentina / Andronache (la intrarea in Voluntari) angajeaza psiholog scolar. Program: 10 - 18. CV-urile se pot trimite pe adresa: office@optimaedu.ro ☎0757.077.650 office@optimaedu.ro

2203. **Pub** central angajeaza ospatari, oferim un salariu atractiv, tips si bonusuri. ☎0756.110.086

2204. **Receptioner** si lucrator in spalatorie Hotel SKI&SKY Predeal 4 stele, angajeaza receptioner cu experienta. Cerintele de baza pentru ocuparea postului, sunt seriozitate, abilitati de comunicare si socializare, prezenta de spirit. ☎0725.547.323 Romaniolanda@yahoo.com

2205. **Receptioner** zona Progresul sau zona Pantelimon pentru hotel Domino zona Piata Progresul/ zona Pantelimon hotel Nirvana cu sau fara experienta program de lucru 12h, 2 zile de zi, 2 zile de noapte, 2 zile libere, **1.600 L;** ☎0722.781.354

2206. **Receptioner,** Best Western Stil Hotel, fata/baiat,. Aviatiei, metrou Aurel Vlaicu. Oferim 13 salarii pe an, cazare gratuita, concediu platit 22 zile/an cu cazare platita pe litoral. Asteptam CV la receptie; ☎021.233.39.90 office@hotelstil.ro

2207. **Receptioner,** receptionera Saftica Resort aflat pe DN 1 angajeaza receptioneri (fete sau baieti). Se cere permis cat. B si limba engleza (nivel incepator). Program 12/24-12/48. Salariu 1700 ron, **1.700 L;** ☎0752.665.595/ 0752.665.595 Radu.hrituleac@gmail.com

2208. **Receptioner/a,** grup hotelier Sir angajeaza receptioner/a pentru hotel Sir Lujerului si Hotel Sir Gara de Nord cu/fara experienta, diploma bacalaureat, engleza nivel mediu. CV la email: Detalii la tel. Salariu: 1900, respectiv 2000 lei. ☎0740.676.727 sirgrup4@gmail.com

2209. **Receptionera** Am deschis cel de al doilea salon Anias Beauty Center si ne marim echipa. Angajam receptionera. Salariul 1800 RON. Langa statia de metrou Dimitrie Leonida. Mai multe informatii la telefon. **1.800 L;** ☎0734.724.065

2210. **Receptionera** curatatorie haine Zona Mega Mall Pantelimon, decontare transport, bonusuri si bonuri de masa. ☎0744.533.497 sauberland@imageservice.ro

2211. **Receptionera** full time Stay Fit Gym, sala de fitness. Program 8 ore/zi L-V, S-D liber. Salariul 1200 Lei + bonusuri. Zona Colentina, Teiul Doamnei, sector 2 Bucuresti ☎0764.098.228/ 0762.366.956 receptie.tei@stayfit.ro

2212. **Receptionera** pentru salon intretinere corporala Angajam receptionere cu/ fara experienta pentru saloane de intretinere corporala situate central (Mosilor, Unirii si Izvor). Salariu, comisioane. Program 12/24. Cunostinte de limba engleza, **3.500 L;** ☎0720.336.688 anunturi.ha@gmail.com

2213. **Receptionera** sala de fitness, sala de Fitness, P-ta Veteranilor, B dul Iuliu Maniu, sector 6, Bucuresti, angajez receptionera tanara cu aspect placut, fire vesela, serioasa, studii medii sau superioare, **1 L;** ☎0787.401.227 alexxa_irina17@yahoo.com

2214. **Receptionera sala fitness, zona Tg. Vitan, angajam urgent. CV: milmag.ro@gmail.com**

2215. **Receptionera** salon de infrumusetare pentru locatia aflata in sector 2, Sos lancului nr. 6. Program o zi cu o zi, un week-end liber unul lucrator (14 zile lucratoare pe luna). Salariu 1400 lei si renegociere dupa 6 luni; **1.400 L;** ☎0724.542.277

2216. **Receptionera** salon infrumusetare post disponibil in Victoriei si Timpuri Noi 1.600 lei fix plus bonusuri, posibilitati de avansare, program in ture, un weekend liber, un weekend lucrator, contract full time, **1.600 L;** ☎0728.498.725 elena.andreea.d@gmail.com

2217. **Receptionera** salon infrumusetare Receptionera salon de infrumusetare, cartier Aviatiei, program, 1 zi libera, 1 zi lucratoare, duminica libera, CM, tel. ☎0787.329.518

★★★★★★★★★★★★★★★★★★★★

2218. **RECEPTIONERA SI ASISTENTA MEDICALA, CU SAU FARA EXPERIENTA, PENTRU CLINICA STOMATOLOGICA, ZONA OBOR SI TIMPURI NOI. RUGAM CV CU POZA. MAIL CONTACT: ☎0725.515.999 CONTACT@ELVETO-DENT.RO**

★★★★★★★★★★★★★★★★★★★★

2219. **Receptionera si camerista pt. hotel zona Cismigiu. Salariu de la 1.700 lei. Relatii la tel. ☎0721.226.326**

2220. **Receptionera,** salon de bronzare, zona Bulevardul Timisoara sector 6, angajam fata foarte tanara (18-25 ani), comunicativa, isteata, punctuala, foarte amabila si harnica. ☎0733.174.973

2221. **Receptionera,** pentru salon lux, zona Calea Mosilor, intersectie Eminescu, Pizza Hut, Dacia, langa cofetaria Ana Pan. Experienta in domeniu, cunostinte PC: Excel, Word. Seriozitatea, profesionalism, aspect fizic placut, receptiva. ☎0744.499.555/ 0722.301.575 cristina@wic.ro

2222. **Receptionere** si agenti de securitate program flexibil, salariu atractiv; ☎0751.101.187/ 0736.768.759

2223. **Receptioneri** Hotel Lev Or 4 stele situat in apropiere de Piata Victoriei angajeaza receptioneri. Constituie un avantaj experienta si o calificare. ☎0726.262.486 adriana.urucu@hotellevor.com

2224. **Receptioneri,** cameriste, valet, bellboy, femeie de serviciu angajeaza Hotelul Capsa. Telefon. ☎0757.645.737

2225. **Receptionist** service, reprezentanta service camioane si remorci angajam receptionist service cu fac. transporturi AR, cu experienta, oferim conditii bune de lucru, venituri lunare intre 2.000-4.500 L, bd. Preciziei, CV la email **4.500 L;** ☎0749.102.608/ 0749.102.603 resurseumane@edparts.ro

2226. **Rectificator** uzina metalurgica angajeaza cu norma intreaga rectificator. Programul este de zi si oferim salariu motivant si tichete de masa; ☎0732.155.855 cristi.ionescu@laromet.ro

2227. **Reglor** pentru masini injectie, TEMA Romania angajeaza reglor pentru masini injectie mase plastice. Experienta in injectie mase plastice constituie avantaj. Fabrica este in str. Prelungirea Ghencea nr. 65; ☎+40751080014 productie@tema.ro

2228. **Reprezentant** vanzari operator calculator Angajam reprezentant vanzari carte si operator facturare gestiune si contabilitate primara. ☎0744.531.333 office.carte2016@gmail.com

2229. **Reprezentant** vanzari piese camioane si remorci cu experienta pentru importator piese si service camioane si remorci, oferim conditii bune de lucru, venituri lunare intre 3.000-6.000 Lei, in Bucuresti si tara, CV la email: **6.000 L;** ☎0749.102.608/ 0749.102.603 resurseumane@edparts.ro

2230. **Responsabil** cunoscator vulcanizare si spalatorie, salariu 1.100- 1.400 lei. Ofer cazare, asteptam si din provincie; ☎0787.468.800

2231. **Responsabil** de magazin Lacul Tei, urgent Responsabil de magazin, care tine la bautura Statia Rombeer este prima retea retea de magazine ce aduce bere direct din fabrica si o imbuteliaza direct in magazin. In prezent sunt 3 statii in Bucuresti. **1.800 L

LOCURI DE MUNCĂ

2282. **SC New Recicling SRL cu sediul in str. Stejerisului nr. 18 A, Ansamblul Rezidential Bellevue Residence, bl. 5, ap. 22, jud. Brasov angajeaza: 6 posturi vacante de Mecanic utilaj- cod COR 723302, 6 posturi vanacte de Excavatorist pentru excavatoare cu rotor de mare capacitate- cod COR 811106; 6 posturi vacante de Masinist la masini pentru terasamente (ifronist) - cod COR 834201; 6 posturi vacante de Stivuitorist- cod COR 834403; 6 posturi vacante de Operator la utilaje pentru subtraversari - cod COR 834206; 6 posturi vacante de Lucrator sortator deseuri reciclabile - cod COR 932907; 3 posturi vacante de Caraus - cod COR 933101; 4 posturi vacante de Incarcator-descarcator- cod COR 933301; 4 posturi vacante de Manipulant marfuri- cod COR 933303; 6 posturi vacante de Lucrator operativ pentru autocompactoare- cod COR 961101. CV-urile se pot trimite la fax 021.211.48.91 sau e-mail; elenacruceanu@yahoo.com**

2283. **SC** Pols Security SRL angajeaza agenti de securitate cu atestat. Conditii de munca si salarizare conform legii; ☎0751.511.138

2284. **SC** Recon-Ex angajeaza inginer structuri metalice, montaj si betoane (fundatii); ☎0723.571.856 office@recon-ex.ro

2285. **SC** Respect Security SRL angajeaza receptionista. Program de lucru 8 ore/zi, luni-vineri. Mai multe detalii la telefon; ☎021.312.74.16

2286. **SC** Termomir SRL angajam muncitor necalificat pentru curatare panouri decofrare, salariu brut 2.508 lei, bonuri de masa 15 lei/zi, program 8 h/zi de L-V, zona Bucuresti -Ilfov, transport asigurat; ☎0721.959.093

2287. **Sc** VGB Invest angajeaza dulgheri, fierari, zidari. -Salariul atractiv in func?ie de experien?a: 4500-6000 RON. -Sa citeasca planuri de armare, cofraj. -Contract de munca sau la zi, plata saptamanal. ☎0744.492.244 vgbinvest@yahoo.com

2288. **Scoala Postliceala FEG Bucuresti -Scoala europeana face inscrieri pentru anul scolar 2018-2019 la urmatoarele specializari: asistent medical generalist, asistent medical de farmacie, asistent medical de igiena, asistent medical de laborator, asistent medical de radiologie, asistent medical de balneofiziokinetoterapie, asistent de gestiune, agent vamal, analist programator, stilist, tehnician maseur, proiectant decoratiuni interioare. Scoala pregateste cadre medicale cu posibilitati angajare in Anglia si Germania. Inscrieri cu sau fara diploma de bacalaureat si fara limita de varsta. Scoala europeana acreditata MECS Ordin nr. 3985/13.05.2008. Diplomele sunt recunoscute national si international. Adrese Bucuresti: - str . Vespasian, nr 58, (Gara de Nord). Tel. 031.405.03.62 / 021.311.10.58. - str. Walter Maracineanu, nr. 1-3, Intrare 2, et. 2, camera 47, (Cismigiu), sect 1, tel: 021.311.10.54/ 0788.424.314. -str. Badea Cartan, nr. 6, sector 2 (Spitalul Colentina) tel. 031.405.27.30. www.scoalafeg.ro ☎021.311.10.54/ 0788.424.314**

2289. **Scoala** Postliceala Sanitara Carol Davila angajeaza agent paza si femeie de serviciu; ☎0736.358.900/ 021.210.23.20

2290. **Secretara** 8 ore zi, luni - vineri, trimite CV si 2 foto la email **3.000 L;** ☎07456787 danservfor@yahoo.com

2291. **Secretara** Cautam secretara, activitate: regim hotelier, conditii avantajoase. ☎0734.935.340

2292. **Secretara** cu cunostinte de contabilitate, societate comerciala angajeaza secretara oferim masina de serviciu rugam trimiteti cv, poza la adresa de e-mail, pe whatsapp sau relatii la telefon; **2.300 L;** ☎0758.022.771 grecrombussines-group@yahoo.com

2293. **Secretara** cu experienta Firma autorizata ANRE in domeniul gazelor angajeaza secretara cu experienta, administrativ, logistica. Experienta in domeniul instalatiilor constituie avantaj, cunostinte operare PC, **2.500 L;** ☎0765.252.117 distrigazsan@gmail.com

2294. **Secretara director, tanara, aspect ingrijit, abilitati de comunicare, engleza, PC/Social Media, CV Europass; ☎0720.949.355 vasilescudan663@gmail.com**

2295. **Secretara,** angajeaza firma Olimpic PC_Marketing, pachet salarial motivant; ☎0744.610.480 olimpic-construct@yahoo.com

2296. **Secretara,** cunostinte pc, program 8 ore, trimite 2 foto si CV **3.000 L;** ☎07456787 danservfor@yahoo.com

2297. **Secretara,** asistenta Urgent, tanara, prezentabila, engleza, pachet salarial atractiv, program flexibil 3500 ron/luna. Rog doar mesaj pe WhatsApp sau mail. Pot asigura cazare, **3.500 L;** ☎0726.137.434 39alextravel@gmail.com

2298. **Secretara,** Back office assistant, relatii client Societate cu activitati diverse angajeaza persoana responsabila pentru postul de asistent manager. satis.class.hr@gmail.com

2299. **Secretariat,** asistent manager Societate care activeaza in domeniul imobiliar /constructii angajeaza o persoana serioasa in functia de asistent manager cu atributii zilnice de secretariat. Salariul negociabil, prog. L-V, 9-17. ☎0786.700.901 vanzari@globalcityresidence.ro

2300. **Sef** atelier pal melaminat si accesorii mobila, locatie incinta Faur ☎0720.016.941 office@regencycompany.ro

2301. **Sef** de magazin Shop&Go angajeaz? sef de magazin ! Program avantajos, salariu atractiv; ☎0724.510.904

2302. **Sef** de magazin, obligatoriu cu experienta in magazine Shop&Go si Mega Image. Program 8h, bonusuri si alte beneficii. ☎0727.138.734

2303. **Sef** de sala cu experienta in domeniu pentru restaurant Olimpico situat in Mall Vitan (calea Dudesti/ Calea Vitan). Cautam o persoana tanara, cu pofta de munca, cunostinte PC (pachet Office) ☎0762.937.427 sorin.nedelcu@olimpico.ro

2304. **Sef** de tura Snack 4u Concept pentru firma sandwich-uri, cu experienta.Salariul atractiv. **2.000 L;** ☎0721.144.526 office@snack4u.ro

2305. **Sef** productie (cizmarie) pentru atelier de incaltaminte dama, cu experienta in domeniu. Oferim salariu motivant, solicitam seriozitate si implicare. ☎0754.397.372

2306. **Sef** service angajam sef service auto. se cere experienta in domeniu. ☎0765.000.200

2307. **Sef** tura spalatorie auto angajam sef tura pentru spalatorie auto, oferim salariu motivant+comision; **1.600 L;** ☎0765.000.200 contact@cafyjr.ro

2308. **Sefa** de tura si personal curatenie angajam urgent, cu/fara experienta pentru complex comercial Piata Crangasi. Program de 8 ore/zi, in doua schimburi. Salariul net 1500 lei, plata la timp; **1.500 L;** ☎0720.542.280 totalcleaningservices2017@gmail.com

2309. **Sefi** formatie, operatori utilaje si muncitori SC Vertatel UK LTD cu sediul in Scotie angajeaza in Marea Britanie (Scotia + Irlanda) sefi formatie, operatori utilaje si muncitori necalificati pentru lucrari retele telecom (fibra optica). ☎0733.303.349 schipor.oana@vertatel.ro

2310. **Servanti** pompieri Angajam servanti pompieri, pentru obiectiv caldire de birouri situata in zona Stefan cel Mare. ☎0751.510.930 angajare@companiadepaza.ro

2311. **Servanti** pompieri Angajam servanti pompieri, pentru obiectiv Groapa Glina. ☎0751.510.930 angajare@companiadepaza.ro

2312. **Servanti** pompieri pentru obiectiv situat in zona Oras Chitila. ☎0751.510.930 angajare@companiadepaza.ro

2313. **Service** Auto autorizat RAR angajam mecanic auto sector 3 angajeaza mecanic auto si ajutor de mecanic auto. Conditii bune de lucru. Salariu atractiv. Program de lucru normal. ☎0722.606.159 dan_yky@yahoo.com

2314. **Seva** Club si restaurant angajeaza ospatari si barmani. CV pe mail ☎0722.317.329 bartenders2006@yahoo.com

2315. **Shaorma** Genin Floreasca angajeaza personal shaorma si bucatarie avantajos; ☎0728.885.555

2316. **Shaormar** angajam shaormar condi?ii avantajoase ,carte de munca, salariu atractiv + bonus la vanzare Mai multe detalii la telefon, **3.500 L;** ☎0764.231.514 Nicu.paunescu@sterlingcruise.eu

2317. **Shaormar** Mister Kebab isi mareste echipa cu shaormar experimentat. Program L-V,de la 11:00 la 21:00, masa gratuita, tips, bonusuri, Bd. Aerogarii nr 17A- Baneasa; **3.000 L;** ☎0721.303.303

2318. **Shaormar** pentru localtia din Soseaua Mihai Bravu 141, contract de munca, tips, program de lucru in ture, protocol asigurat, ☎0727.199.200/ 0735.868.606 fastfood.delicegrill@gmail.com

2319. **Shaormar** cu experienta angajez shaormar cu experienta, program 1 zi cu 1. Plata la tura, 14 lei /h + 10 lei taxi. In sectorul 6, Lujerului. ☎0784.718.363

2320. **Shaormar** cu experienta pentru zona Berceni, se ofera contract nedeterminat si 1 masa calda zilnic, salariu 2800 net, se lucreaza 1 zi da una nu. **2.800 L;** ☎0773.316.497

2321. **Shaormar** cu experienta Salariu 2.500-2.700 lei se lucreaza 13 cu 35 libere, taxi decontat, 1 masa calda, CM, zona Berceni, contract de 8 ore nedeterminat. **2.800 L;** ☎0773.316.497

2322. **Shaormar cu experienta, ajutor de shaormar pentru Socului Kebab, salariu avantajos + tips; ☎0764.673.064**

2323. **Shaormar** cu experienta, La Baiatu cauta shaormar cu experienta, program de 12 h 2 ture de zi, 2 ture de noapte, doua zile liber, salariu 4500 lei/luna in mana, si ajutor bucatar salariu1800 lei/Luna **4.500 L;** ☎0733.371.233 denisa.firicel@gmail.com

2324. **Shaormar** cu minim de experienta Shaormerie sector 4 zona Straja, angajam shaormar cu minim de experienta, program o zi cu o zi, contract de munca si o mas? pe zi, taxi asigurat la ie?rirea din tura. **2.300 L;** ☎0770.573.286

2325. **Shaormar experienta pentru fast food zona Garii de Nord. Oferim salariu atractiv, echipa prietenoasa, masa calda, dorim seriozitate, bun simt; ☎0723.376.371**

2326. **Shaormar,** zona centrala, conditii avantajoase; ☎0742.204.444

2327. **Shaormari** SC angajeaza pentru urmatoarele centre comerciale: Promenada si ParkLake. Asteptam sa faci parte din echipa noastra, salariul de 160 Lei/zi, ☎0727.561.605/ 0764.231.514 valentina.georgescu@sterlingcruise.eu

2328. **Shaormari,** casierite si personal bucatarie cu si fara experienta pentru Primo fast food. Salarii atractive, bonusuri, target la vanzari, tips ☎0762.742.720/ 0769.253.736 office@primofastfood.ro

2329. **Shop** & Go lucrator comercial/casier Shop&Go Sos. Vergului, Pantelimon, sector 2, Bucuresti, angajeaza 2 casiere si 2 lucratori comerciali. Program flexibil, pachet salarial atractiv. Experienta in domeniu constituie avantaj; ☎0751.305.044 badarac.marius@gmail.com

2330. **Shop&Go** angajeaza lucrator comercial angajam lucratori comercial 1400 lei net si bonuri de masa 15.00 lei zi doua schimburi 8 zile libere pe luna program 8 ore zi nu conteaza experienta tel; ☎0722.825.627 S.NEGREA@YAHOO.COM

2331. **Shop&Go** Branesti angajaza personal cu domiciliul in Branesti sau din apropriere. Program flexibil in ture. Se lucreaza si in weekend. Detalii suplimentare oferim la interviu. Rog cv la adresa de mai jos. Salariu 1700 - 2000 lei net; **1.700 L;** ☎0723.322.090/ 0723.322.090 cristianmatea@gmail.com

2332. **Simigeria** Luca angajeaza: vanzatori, pizzeri, modelatori, ospatari, cu sau fara experienta. Asiguram transport. Salariu motivant. Plamadim cu drag zi de zi pentru tine. www.simigerialuca.ro, www.pizzaluca.ro ☎0723.059.813/ 0744.783.217

2333. **Simigeria** Luca angajeaza responsabil unitate. Oferim salariu motivant incepand cu 2.400 lei, sistem de bonusare si un mediu de lucru placut. Asteptam persoane ambitioase si cu simtul responsabilitatii. Informatii la nr. de telefon; ☎0724.630.475/ 0744.783.217

2334. **Slefuitor** metale angajam urgent, cu sau fara firma experienta,Suntem o firma producatoare de utilaje in industria alimentara. Oferim Contract perioada nedeterminata, salariu motivant, transport; **2.000 L;** ☎0752.090.192 daniela.stefan@valmix.ro

2335. **Slefuitor,** chituitor, muncitori necalificati pt. postul de slefuire/ chituire profile polistiren. 1400 Lei net, bonuri de masa, bonus calitate, asigurare medicala privata, program 8 ore 08-16.30, L-V, Sos. Baicului, **1.600 L;** ☎0744.770.946

2336. **Societate** pompe funebre societate pompe funebre angajeaza sofer/agent vanzari/manager. Posturile implica sarcini si atributii din domeniul funerar. Castiguri si beneficii avantajoase. Conditie obligatorie permis cat B; ☎0746.200.700 laur.entiu90@yahoo.com

2337. **Societate** turistica transport persoane intern si international angajeaza soferi categoria D, curse turistice si ocazionale. Salariu motivant plus diurne substantiale; ☎0721.698.341

2338. **Sofer** angajam sofer cu categoria D. Curse regulat special si occazional turistic salariu 2100 lei + diurna; ☎0730.352.411

2339. **Sofer** angajam sofer pentru service auto, salariu 1400-2200 lei, **1.600 L;** ☎0765.000.200 contact@cafyjr.ro

2340. **Sofer** Capricciosa livrari situat in zona de Nord, Aviatiei, angajeaza personal pentru postul de sofer (categoria B). Detalii telefonic. ☎0726.262.873

2341. **Sofer** categoria B cu experienta angajez pentru curierat rapid pe Bucuresti. Conditii de angajare: cazier curat, domiciliul in sectorul 6, studii 12 clase, ☎0722.383.901

2342. **Sofer** categoria B cu experienta in distributie de minim 2 ani, fara cazier sau alte probleme judiciare, cursele pot fi in Bucuresti si in tara salariu fix sau la km efectuati. ☎0774.013.624 adrian_trans@yahoo.com

2343. **Sofer** categoria B cu experienta si calificare pentru after school zona Ghencea. Detalii la telefon; ☎0731.313.101

2344. **Sofer** duba 3,5t. Firma sandwichuri, angajeaza sofer pentru distributie Bucuresti. Se cere experienta in distributie si permis auto cat B, cu cel putin 2 ani vechime. Se cere recomandare, **2.200 L;** ☎0721.144.526 office@snack4u.ro

2345. **Sofer** Familie sector 1 Bucuresti angajam sofer cu experienta, varsta peste 65 ani. ☎021.318.69.00 portabellainc@yahoo.com

2346. **Sofer** Familie, angajam sofer cu carte de munca, categoria B si experienta de minim 5 ani. Program L-V: 7.00-16:00 si doua sambete/luna 9:00-16:00, duminica-liber. Salariul: 2.000 lei net. ☎0722.330.125 office.adriana@gmail.com

2347. **Sofer** firma cu sediul in Afumati angajeaza sofer, asiguram transport de la Colentina; ☎0724.356.260 platinambalaje@GMAIL.COM

2348. **Sofer** inchiriez auto pentru protocol, Uber Select si Taxify. Varsta minim 25 de ani. Detalii la telefon. **2.000 L;** ☎0784.039.818/ 0726.449.876

2349. **Sofer** pentru camion cu carlinga Iveco, transport materiale de constructii in Bucuresti. Relatii la tel. ☎0765.388.756

2350. **Sofer** pentru diferite deplasari in tara si in oras. Program de lucru: 06:30;00 - 18:00. Salariu 2.900 de lei/luna brut. Se face carte de munca. (tarif. 1,5 e/min+tva). **2.900 L;** ☎0900.310.110

2351. **Sofer** pentru distribuia marfii in Bucuresti si in tara. CV la adresa de e-mail resurse.umane@topline.ro ☎0731.750.327/ 0731.491.662 resurse.umane@topline.ro

2352. **Sofer** pentru Uber Select si pentru aplicatie online cu masina firmei **2.000 L;** ☎0784.039.818/ 0726.449.876

2353. **Sofer** Producator lacuri si vopsele cu sediul in Popesti Leordeni angajeaza sofer pentru livrare marfa in provincie. Tel; CV la mail. ☎0747.071.007 gabrielasorodoc@rangriz.ro

2354. **Sofer** profesionist in zona Otopeni (Balotesti), Ilfov pentru camion 7.5 tone, 12 tone si 18 tone (categoria B, C), transport intern (in tara) de marfuri generale, **3.500 L;** ☎0766.559.278

2355. **Sofer** restaurant / fast-food angajeaza soferi pentru livrarea la domiciliu; ☎0736.615.947/ 0742.230.598

2356. **Sofer** restaurant situate in sector 2, zona Diham, angajeaza sofer cu experienta pentru livrari la domiciliu, conditii avantajoase: masa asigurata, contract de munca, program 2/2 zile, rog seriozitate; **1.400 L;** ☎0722.813.552/ 0725.246.188 ancalearoma@yahoo.com

2357. **Sofer** taxi atestat valabil, fara cazier taxi, domiciliu stabil Bucuresti, pentru Logan, benzina cu gaz, colantat la speed statie + aplicatie ac, obligatoriu carte munca, ☎0732.669.734

2358. **Sofer** taxi cu atestat, in sectorul 3 sau 4, Logan GPL - benzina, plan 12 ore sau echipaj. **60 L;** ☎0774.489.073

2359. **Sofer** administrativ, responsabilitati: cunoaste si respecta regulile interne de utilizare a autovehiculelor firmei precum si regulile generale de circulatie; respecta rutele stabilite. ☎0755.212.121 office@regencycompany.ro

2360. **Sofer** atelier tamplarie PVC, zona Sos. Chitilei, Pod Constanta; ☎0723.968.123

2361. **Sofer** B pentru Citroen Jumper 3,5t societate vanzari produse amenajari interioare angajam soferi pentru livrari mocheta, parchet, usi interior, covoare, perdele draperii. Cautam persoane dinamice, politicoase, fara antecedente auto; **1.850 L;** ☎0755.757.510/ 0749.025.805 ionut.barbu@podnet.ro

2362. **Sofer** B, C pe Mitsubishi Canter (7450 kg). Locatie Voluntari. Salariu 2300 ron. CV: **2.300 L;** ☎0756.120.106 vladislav@viknograd.ro

2363. **Sofer** bascula articulata categoria C+E (cu experienta), pt. transportul de agregate. Garaj in comuna Pantelimon. Salariu 4.500 lei. Mai multe detalii la tel. **4.500 L;** ☎0721.249.083 madalina_pestritza@yahoo.com

2364. **Sofer** C sau C1, val si fara exp comunitate valabil si pentru incepatori pt. comunitate pe 7.5 t, prelata, salariul este compus din diurna euro + fix in lei = 1500 euro, se lucreaza 6 sapt. cu 2 sapt acasa. **1.500 €;** ☎+40751081551 cornel.mirea@gmail.com

2365. **Sofer** C-E angajam sofer profesionist cu experienta doar local si national, salariu 1000 E-1500 E, ☎0722.391.299

2366. **Sofer** c-e angajez sofer c+e pe comunitate atestat marfa card tahograf 2 luni cu 2 saptamani acasa; ☎+4073102740 9 dumitru.mihai34@yahoo.com

2367. **Sofer** camion 7.5T Firma transport marfa angajeaza sofer categorie C pentru distributie locala si nationala. Oferim salariu 3000 lei, **3.000 L;** ☎0745.130.549 office@auemobil.ro

2368. **Sofer** camion categoria C angajez pentru curse locale Bucuresti, rog seriozitate **3.000 L;** ☎0749.053.868

2369. **Sofer** camion pe comunitate 2.300 euro/ luna, ☎0743.213.808 roxana.philipe@transeurope.ro

2370. **Sofer** camion, firma reciclare (Sos. Centura Bucuresti, loc. Jilava) angajam sofer camion marfa rute interne. Cerinte: cat.C+E, B; ☎0728.083.197/ 021.457.02.70

2371. **Sofer** camioneta 3,5 tone, firma de constructii angajeaza soferi pentru camionete de 3,5 tone. Sediul este in Domnesti, Ilfov, ☎0722.271.606

2372. **Sofer** cartator de si si sofer cartator de noapte; ☎0725.002.403

2373. **Sofer** cat B, instalarea, retragerea automatelor instalarea, retragerea automatelor de cafea din locatii prestabilite. Program 8:30-17:00 luni-vin, permis conducere cat. B minim 1 an vechime, varsta maxima 35 ani, sect 2, **1.800 L;** ☎0722.159.169 resurseumane@coffeeco.ro

2374. **Sofer** cat C angajam sofer cat.C pe masina de 5 tone, pentru distributie, depozit materiale de constructii in sos Alexandriei nr 172, Bragadiru, jud Ilfov, salariu atractiv, relatii la tel : ☎0736.640.392/ 0736.640.392 somes_srl@yahoo.com

2375. **Sofer** cat. B pentru extern Obligatoriu experienta autoutilitara 3,5T, timp de lucru 1 luna international, 1 saptamana acasa, auto iveco 3.5 t, echipata cab dormit statie webasto navigatie. Salariu de la 1000 pana la 1650 ;**1.100 €;** ☎0722.662.662 infoautoo@yahoo.com

2376. **Sofer** cat. B, experienta minim 3 ani pentru transport piese auto pe masina 3,5 t. Contract de munca individual, salariu de 2.200 euro/luna, plus salariu pe tara. **2.200 €;** ☎0727.126.043

2377. **Sofer** cat. B, C, E, atestat, salariu 3.500-4.000 ron; ☎0749.193.418

2378. **Sofer** cat. B, distributie Bucuresti, garaj Ciorogarla; ☎0744.574.574

2379. **Sofer** cat. B- 3,5to cautam sofer din Bucuresti sau Popesti pentru duba de 3,5to. Program de l-v, 8h/zi. Soferul incarca/descarca marfa alaturi de manipulant; **1.800 L;** ☎0752.568.092 contact@ecolectare.ro

2380. **SOFER** CAT. C+E (DISTRIBUTIE INTERN) Masterplast Romania, Sindrilita, Ilfov. Salarizare atractiva + prima incadrare 2000 RON net. Detalii la numarul de telefon **2.000 L;** ☎0743.039.122 simonavuscan@masterplastsrl.ro

2381. **Sofer** cat. C, distributie Bucuresti, garaj Magurele; ☎0744.574.574

2382. **Sofer** categ. B, societate de constructii angajeaza soferi autoutilitara 3,5 t, permis categoria B, cu domiciliul in Bucuresti Relatii in intervalul orar, 09.00-16.00; ☎0729.039.141 david@dimar.ro

2383. **Sofer** categoria B experienta anterioara ca sofer min.3 ani; Permis de conducere cat. B; Studii medii; Cazier actualizat;Energie, flexibilitate, responsabilitate, atentie;CV - roxanaherea@saloanelemagic.ro roxanaherea@saloanelemagic.ro

2384. **Sofer** categoria B pentru alimentare tonomate de cafea, salariu 1400 Ron net + 200 Ron bonuri de masa, program flexibil, masina de serviciu, contract nedeterminat, locatie sector 1 ☎0730.143.968

2385. **Sofer** categoria B salariu avantajos, ore suplimentare platite, telefon de serviciu. Program luni - vineri 8.00 - 17.00 ☎0727.505.008 sales@depozit-online.ro

2386. **Sofer** categoria B si muncitor necalificat pentru minimarket zona Colentina; ☎0722.516.501/ 0787.807.679

2387. **Sofer** categoria B cu domiciliul in sector 4 pentru distributie produse panificatie si necalificati, ajutor sofer Partener Vel Pitar cu domiciliul in sector 4 Bucuresti Emil Racovita, Piata Sudului, Berceni **1.800 L;** ☎0723.649.620 wio640@yahoo.com

2388. **Sofer** categoria B pe duba, pentru plecat in tara (festivaluri); ☎0730.671.335/ 0767.938.276

2389. **Sofer** categoria B tur retur pentru curse tur-retur Romania-Germania.Oferim salariu 1.350 euro (diurna) plus salariu pe tara. La fiecare cursa de retur, soferul are liber 4 zile acasa. ☎0747.167.735

2390. **Sofer** categoria B, Sofer Uber Bucuresti. Cerinte: 24-55 ani, fara cazier. Oferim: contract de munca, plata saptamanala, se castiga 2000-3000 lei/luna, program flexibil. **3.000 L;** ☎0723.609.619/ 0723.609.619 alex_orodel@yahoo.com

2391. **Sofer** categoria B, Bucuresti, distributie Pro Fortuna Construct, companie autohtona angajam sofer categoria B, distributie. Locatie Bucuresti. Asiguram cazare. Salariu atractiv plus diferite bonusatii. Forme legale; **2.200 L;** ☎0767.490.681 office@pro-fortuna.ro

2392. **Sofer** categoria B, Sibiu, Compania Stericycle angajeaza urgent, oferim salariu motivant si intotdeauna la zi, contract perioada nedeterminata, bonusuri periodice, bonuri de masa. Detalii lunii-vineri 9-17 **1.800 L;** ☎0757.088.583 andreea.burlacu@srcl.com

2393. **Sofer** categoria C sau B, pentru camioneta, salariu fix + bonuri de masa. Sediul in sector 3, zona Theodor PalladyProgram de lucru: L-V 08:00 - 17:00. Nu este necesar atestat **1.700 L;** ☎0747.989.157

2394. **Sofer** categoria C+E pe ruta Romania-Grecia, tur/retur; ☎0766.414.264

2395. **Sofer** categoria C, pe camion de 7,5 t cu prelata, parcare zona Militari (Rosu). Detalii la telefon, experienta pe 7,5 t, un avantaj. In general seara acasa, diurna cand este cazul **1.800 L;** ☎0766.266.423

2396. **Sofer** categoria D cu atestat si card pentru microbuz cursa speciala; ☎0733.761.560

2397. **Sofer categoria D pentru curse speciale din zonele Draganesti Vlasca, Alexandria, Ghimpati, Mariuta, Fundulea, Pantelimon si Bucuresti, salariul 3.00 lei net. Relatii la tel. ☎0764.488.787**

2398. **Sofer** categoria D pentru microbus, din zona Soseaua Giurgiului, Berceni, Aparatorii Patriei, sector 5, Comuna Jilava, zone limitrofe Comunei Jilava. Programul este de 4 ore pe zi. ☎0734.489.107 dan@luxuriatrans.ro

2399. **Sofer categoria D pentru zonele Vlad Tepes, Comana, Mihai Bravu, salariul 3.000 lei net; ☎0747.931.109**

2400. **Sofer** catgoria B pentru distributie bauturi alcolice si non alcolice sector 2 cu sau fara experienta si om la depozit manipulat marfa. ☎0737.372.724 mpm200718@yahoo.com

2401. **Sofer** cifa oferim salariu si conditii de lucru avantajoase ☎0729.752.390

2402. **Sofer** Comunitate 3,5 t. Angajez sofer pentru prelata 3.5 tone cu experienta pe comunitate; ☎0731.355.555

2403. **Sofer** cu autoturism propriu; ☎0774.471.012

2404. **Sofer** cu atestat, buldoexcavatorist cat. C/TC Firma de constructii angajeaza sofer cu atestat, sofer utilaje cu permis categoria C/TR. De preferat din Cornetu, Buda, Bragadiru, Magurele sau imprejurimi. Tel, contact. ☎0722.728.926

2405. **Sofer** cu experienta restaurant cu specific italian situat in sector 1 angajeaza in conditii avantajoase: masa asigurata, contract de munca, program de luni-vineri **1.700 L;** ☎0725.246.188/ 0766.589.991 ancalearoma@yahoo.com

2406. **Sofer** cu experienta transport intracomunitar 3,5 t Sofer categoria B serios cunoscator limba franceza, engleza experienta transport marfuri intracomunitar, disponibilitate lucru la extern 6-8 saptamani. Salariu + diurna 1200 euro net; ☎0726.968.920 nicolaeolariu69@yahoo.ro

2407. **Sofer** cu experienta transport marfa, cu autoutilitare 3.5 T pe ruta Romania-Europa-Romania tur-retur. Necesar permis cat. B, cunostinte in utilizarea GPS/ internet, experienta pe tur - retur ☎0762.826.928

2408. **Sofer** cu masina proprie sofer cu masina proprie pick up sau dubita angajam pentru catering in zona Crangasi, experienta in distributie , salariu incepand de la 2600, bonusuri, program flexibil, **2.600 L;** ☎0725.328.292/ 021.220.53.21 info@frenchbakery.ro

2409. **Sofer** curier cu dubita personala, Posesor Duba de marime medie si SRL. Se livreaza plicuri si colete in Bucuresti Castiguri lunare de peste 1000-1500 euro luna. Program de Luni pana Vineri. Depozit in soseaua Alexandriei 99A Bragadiru **1.000 €;** ☎0722.632.850 nicu.enache@bookurier.ro

2410. **Sofer** curse locale Angajez sofer pe camion de 20t cu frig pentru curse locale, cu experienta pe duba frigorifica. Rog seriozitate. Pentru mai multe detalii la tel. ☎0722.236.193

2411. **Sofer** de tir, SC Black&White Travel SRL Bucuresti. Angajam pentru curse Romania - Turcia, 350 Istanbul + salariu minim pe economie. Curse tur-retur Romania-Turci; ☎0730.352.411

2412. **Sofer distribuitor marfa pentru depoziul din Bucuresti, angajeaza S.C. Agra's S.A. Trimiteti CV la e-mail, sau relatii la tel. ☎0732.900.110 bucuresti@agras.ro**

2413. **Sofer** distributie companie distribuitoare de ambalaje, angajam sofer pentru distributie marfa. Permis cat. B (3,5 tone). Oferim pachet salarial atractiv si contract pe perioada nedeterminata. Zona sect. 3 Th. Pallady; ☎0723.692.695 alexandru@aspeti.ro

2414. **Sofer** distributie sofer in domeniul distributiei, salariu atractiv, tichete de masa, carte de munca. **2.400 L;** ☎0763.636.933/ 0722.292.057 Depozitbucuresti@sorla.ro

2415. **Sofer** distributie in tara. Masina Sprinter 3,5 T, din Afumati, Voluntari, sector 2 si 3; ☎0753.153.688

2416. **Sofer** distributie marfa Angajam sofer distributie marfa categoria B.Angajam sofer distributie marfa categoria C, zona incinta Faur, ☎0722.101.050 office@regencycompany.ro

2417. **Sofer** distributie marfa categoria B. si sofer distributie marfa categoria C. Locatie incinta Faur, salariu atractiv ☎0722.101.050 office@regencycompany.ro

2418. **Sofer** distributie marfa, Zona Militarim angajam sofer, firma comert gresie si faianta, zona Carrefour Militari, ☎0799.194.940 mihaela.ghetea@piastrelle.ro

2419. **Sofer** distributie pentru firma de transport cerinte: permis categ. B avantaj categ. C atestat si card tahograf, studii medii, cunoasterea orasului Bucuresti si disponibilitate pentru program prelungit. Salariu atractiv si auto pentru acasa; ☎021.371.10.05 office@nereus-trans.ro

2420. **Sofer** distributie, firma productie si distributie sandwichuri angajeaza sofer livrator pentru Bucuresti. Program 04-12 / luni - vineri. De preferat domiciliu sector 6; **2.000 L;** ☎0784.410.426 gerucristian@yahoo.com

2421. **Sofer** distributie, salariul dupa perioada de proba, 2.400 ron, inclusiv bonuri de masa; ☎0726.771.256

2422. **Sofer** duba cat. B Olanda Ro, tur retur salariu 1.050 euro/luna; contract de munca in Olanda; (tarif. 1,5 E/min+tva). Pentru informatii suplimentare si angajare, sunati la numarul de telefon ☎0900.310.110/ 0900.310.110

2423. **Sofer** duba cat.B, administrativ Curse in bucuresti incarcat/descarcat marfa in cutii, descarcare camion la depozit si diverse ascivitati administrative ce tin de buna buctionare a depozitului. Cerem experinta si oferim seriozitate. **3.000 L;** ☎0747.837.979/ 0745.503.179 Office@productdevelopment.ro

2424. **Sofer** intern si international Firma angajeaza soferi categoria D. Detalii la telefon. ☎0720.999.218

2425. **Sofer** livrare pizza minidubita personala Catering 15 ani vechime si proiecte serioase angajam livratori mancare cu masina personala tip minidubita sau van. Pornire: 2500 lei.Asiguram forme legale, decont carburant, hrana zilnica.Sect 1, **2.500 L;** ☎0785.774.563 cateringsector1@gmail.com

2426. **Sofer** livrare pizza-masina personala, full/ part catering cu 15 ani si proiecte serioase in desfasurare angajam livratori pizza cu masina personala - norma intreaga sau jumatate de norma, decont carburant, hrana zilnica, bacsis comenzi.Sector 1. ☎0785.774.563 cateringsector1@gmail.com

2427. **Sofer** livrari mancare restaurant, sector 4, angajam sofer categoria B pentru livrari comenzi mancare, ☎0766.512.345

2428. **Sofer** livrator cu auto propriu, Pizza PPH sector 5 si 6. Salariu net 2.000 lei si combustibil decontat. Rog seriozitate; ☎0768.299.834

2429. **Sofer** livrator pt. restaurant libanez zona Mall Vitan; ☎0742.230.602

2430. **Sofer livrator auto personal Companie multinationala deschide noi locatii in: Pipera, Stefan cel Mare, 13 Septembrie, Crangasi si nu numai, 1.162 L; ☎0799.831.111/ 0747.815.440 claudia.petre@wisebox.ro**

2431. **Sofer** livrator cat B, retur in tara la 3 saptamani. Program de 9 h/zi, 5 zile/sapt, sambata 4 ore. 2350 euro salariu net/luna+ bonusuri, tarif 1,5. Contact; ☎0900.310.110

2432. **Sofer livrator cu masina proprie Bucuresti angajam pentru toate zonele Bucurestiului, se ofera salariu fix 1162 lei + 6 lei/comanda livrata + tips, la o de comenzi de 600/livrator pe luna, contract de munca. Relatii la tel. ☎0747.815.440/ 0799.831.111 claudia.petre@wisebox.ro**

2433. **Sofer livrator pe scuterul firmei. Companie multinationala food delivery angajeaza sofer livrator pe scuterul firmei, pentru locatia cea mai apropiata de casa, se ofera salariu fix 1162 lei + 4 lei/comanda livrata+tips (media 350-400 comenzi/luna). Relatii la tel. sau mail; ☎0747.815.440/ 0799.831.111 claudia.petre@wisebox.ro**

2434. **Sofer** livrator pizza Forever Pizza angajeaza vanzator la domiciliu cu auto personal sau pe masina firmei pentru livrare pizza la domiciliu, conditii bune de lucru, carte de munca. Informatii telefonice dupa ora 17:00; ☎0721.023.917

2435. **Sofer** livrator restaurant job placut si dinamic, cu posibilitatea unui program flexibil. Ca sofer-livrator asiguri fluxul operational de preluare si livrare a comenzilor de produse si incasarea contravalorii acestora; ☎0731.617.815 resurse.umane@wuxing.ro

2436. **Sofer** livrator, angajam sofer livrator pt livrare mancare si aprovizionare in Otopeni. Program de luni-vineri orele 7:00-15:00. Salariu 1500 lei; ☎0724.269.553 stefandumitrache85@gmail.com

2437. **Sofer** microbuz 8+1 Firm de transport din Bucuresti angajeaza cu Contract de Munca sofer cu experienta pentru microbuz 8+1 locuri, din Calaras pentru a efectua curse CL-B si retur. Cat. D reprezinta avantaj. ☎0769.956.221 contact@transport-personal.ro

2438. **Sofer** montator pentru mobila la comanda. Salariu bun 2 sambete libere, carte de munca ☎0762.771.459/ 0721.343.380

2439. **Sofer** montator pal melaminat Angajez sofer montator pal melaminat pe teren cu experienta. Salariu minim 3.000 - 4.000 lei. ☎0763.692.398 florentinburcea@yahoo.com

2440. **Sofer** parc auto catg B, Firma privata angajeaza sofer pentru parc auto, catg B, varsta pana in 35 ani, se ofera si se cere seriozitate si discretie. Salariu 1700 net si bonuri. Relatii suplimentare la telefonul afisat. **1.700 L;** ☎0748.509.321

2441. **Sofer** pentru bascula articulata punct de lucru Chiajna, masina Volvo fm, program de la 7 la 19, salariul de baza 4.000 Lei care poate creste in functie de numarul de curse facute **4.000 L;** ☎0723.060.594

2442. **Sofer** pentru basculanta 3,5 tone, zona sos. Andronache, programL-V - 8.000-18.00, sambata 8.00-15.00, salariul, **2.000 L;** ☎0733.029.566

2443. **Sofer** pentru distributie Bucuresti. Angajam sofer pentru distributie pentru duba 3.5 to. Program de lucru : 7:30 - 13:00. Perioada de proba de 90 zile. Necesita cazier curat. Raspunde de gestiunea masinii; ☎0740.848.675 pg_anca@yahoo.com

2444. **Sofer** pentru transport marfa (livrari la clienti), preferabil cu experienta in curierat. Carnet categorie B de minim 5 ani (este un plus C/CE). Program luni-vineri 9-18. Chilli Ideas SR

LOCURI DE MUNCĂ

★★★★★★★★★★★★★★★★★★★★

2506. **SOFER-DELEGAT CU EXPERIENTA PENTRU DISTRIBUTIE NATIONALA; ☎0752.150.554 HERBARIUMREGIA@YAHOO.COM**

★★★★★★★★★★★★★★★★★★★★

2507. **Sofer.** Companie servicii postale angajam sofer, permis categorie B; ☎0737.994.034

2508. **Sofer/Agent** DDD Avantajos zona sector 6, angajam sofer/agent DDD, fara experienta/ necalificat cu permis cat B. Asiguram carte munca, scolarizare/pregatire, masina serviciu, telefon. Preferabil din zona sectorului 6 - program full time flexibil, ☎0766.595.550

2509. **Soferi** categoria B, C si E cu atestat si card. Asiguram gratuit cazare, masa si diurna. Asteptam provincia. Salarii atractive. Firma isi desfasoara activitatea in Bucuresti. Relatii intre 10.00-16.00. ☎0769.961.624

2510. **Soferi** cu masina personala (nu mai veche de 15 ani) pentru colaborare pe firma in relatia cu Uber, Clever delivery si Taxi Fy. Castiguri intre 1.000 si 3.000 pe saptamana. Detalii la telefon, **2.000 L;** ☎0784.039.818/ 0726.449.876

2511. **Soferi** cu masina personala, nu mai veche de 15 ani, pentru colaborare pe firma in relatia cu Uber. Castiguri intre 1.000 si 2.000 pe saptamana. Detalii la telefon, **2.000 L;** ☎0784.039.818/ 0726.449.876

2512. **Soferi** Fabrica productie articole hartie cu sediul in oras Pantelimon angajeaza soferi categoria B;

2513. **Soferi** societate comerciala angajeaza soferi pentru transport si manipulare deseuri de carton, hartie si plastic. Candidatii ideali trebuie sa fie persoane serioase si de incredere. Str V. Cascadelor, sect 6; **1.800 L;** ☎0723.670.538

2514. **Soferi** agenti vanzari doamne si domni venit net min. 2200 lei maxim 5.000 lei, in functie de realizari, etc., deplasari saptamanale la nivel national, persoane serioase si disponibile, cu exp. la sofat, **2.200 L;** ☎0746.204.411 resurseumaneimm@gmail.com

2515. **Soferi** angajez. Inchiriez licenta taxi Bucuresti, Inchiriez licenta taxi pe Bucuresti, Angajez sofer taxi cu atestat, masini: 2008 si 2015; ☎0735.553.162/ 0742.164.689

2516. **Soferi** C+E curse interne tur-retur Bucuresti, se transporta marfa usoara la contract, camioane tandem 12 tone Euro 5 automate, conditii usoare de munca, salariu fix + diurna, angajam si din tara ☎0722.211.075

2517. **Soferi** cat B Cautam oameni seriosi, dornici sa munceasca si foarte mult respect fata de masini. Cunostinte minime de mecanica. Se lucreaza pe masini de 3.5 tone pentru colectarea deseurilor, **1.600 L;** ☎0742.266.799 stefan.dragomir@recycle-international.ro

2518. **Soferi** cat B Germania -Romania - tur retur salariul pleaca de la 1800 euro + bonusuri pt descarcari. La fiecare cursa de retur, soferul are liber 3 zile acasa. Se lucreaza la program.Cntact: ☎0747.167.731

2519. **Soferi** cat. B, salariu atractiv; ☎0765.501.818

2520. **Soferi** cat. D cu atestat transport persoane pe zona Militari, Km14 curse speciale. Salariul atractiv, persoana de contact Marian, ☎0722.808.031/ 0722.713.009 dvalentin.office@gmail.com

2521. **Soferi** categoria B angajam pentru distributie in Bucuresti. Relatii la telefon; ☎0749.034.335

2522. **Soferi** categoria B pentru distributie in Bucuresti si in tara. Punct de lucru soseaua Viilor sector 5, pentru interviu va asteptam la adresa str. Drumul Lunca Prutului nr. 75-79, sector 3, Bucuresti **1.800 L;** ☎0770.985.915

2523. **Soferi** categoria B Jilava, Soseaua Giurgiului nr 5 Stericycle angajeaza soferi categ. B, oferim contract de munca nedeterminat, salariu la timp, bonuri de masa, bonusuri periodice. Personanele interesate pot suna de l-v orele 9-17 la tel. ☎0757.088.583 andrei.feraru@srcl.com

2524. **Soferi** categoria B, fabrica productie articole hartie din orasul Pantelimon angajeaza soferi categoria B pentru distributie centre en-gross Bucuresti-Ilfov.Asteptam CV la email ☎0785.280.056 office@ariapaper.ro

2525. **Soferi** categoria B, Firma de publicitate angajeaza soferi, cu disponibilitate la deplasari in tara, pentru activitatea de panotaj-mobil. Nu exista limita de varsta, experienta e un avantaj CV-uri la mail. ☎0723.532.352 contact@mvcom.ro

2526. **Soferi** categoria B, TWM, firma reciclare deseuri nepericuloase, angajeaza soferi. Experienta minim 1 an pe duba 3.5t. Disponibilitate pt munca fizica. Venit net lunar: 2100 lei. Contract perioada nedeterminata. ☎0756.150.163

2527. **Soferi** categoria C+E Angajam soferi posesori card tahograf categoria C+E pentru distributie in magazinele Penny, adresa garajului este in Stefanestii de Jos -Ilfov. Salariu atractiv si bonusuri in functie de performanta. ☎0720.400.536 l.gheorghe@meyer-logistik.com

2528. **Soferi** categoria C+E cu experienta pe tir, pentru curse locale Bucuresti (imprejurimi) plus Romania. ABM Concept International SRL, **4.000 L;** ☎0766.624.142 Office@abmconcept.ro

2529. **Soferi** categoria D cu atestat, microbuz curse speciale, posibilitate si pensionar; ☎0724.236.971

2530. **Soferi** categoria D pentru transport persoane pentru microbuz Mercedes Sprinter curse speciale si ocazionale cu atestat si card tahograf valabile zona Titan, Pallady, etc **2.500 L;** ☎0722.746.055

2531. **Soferi** categoria D, pentru maxi-taxi; ☎0771.722.780

2532. **Soferi** cu experienta minim 3 ani pentru companie de renume in transportul pacientilor dializati, angajeaza in vederea transportului pacientilor dializati din Bucuresti, cat si din imprejurimi. Plata salariilor la timp, contract de munca integral, sarbatori legale platite dublu, servicii medicale, stabilitatea locului de munca. Contact: ☎0758.025.805

2533. **Soferi** cu experienta pentru distributie, sector 6 Salariu net 2200 ron, bonuri 300 ron. Program l-v. Masina se da acasa. Cerinte 11 clase, perioada nedeterminata. Locatie sect 6, **2.500 L;** ☎0737.814.574

2534. **Soferi** cu masina personala (nu mai veche de 15 ani) pentru colaborare pe firma in relatia cu Uber, Taxi fy, Clever taxi. Castiguri intre 1.000 si 3.000 pe saptamana. Detalii la telefon; **2.000 L;** ☎0784.039.818/ 0726.449.876

2535. **Soferi** cu masina personala pt. societate comerciala. Conditii de colaborare: masina sa nu fie mai veche de 15 ani, masina sa fie in 4 sau 5 usi, in cazierul auto si cel juridic. http://partners.uber.com/i/y24ay98aue **3.000 L;** ☎0784.039.818/ 0726.449.876

2536. **Soferi** de tir, cu experienta pentru intern, camioane frigo. Avem contract.salariu atractiv. Relatii la tel.; ☎0722.269.298

2537. **Soferi de tir. Firma producatoare de apa minerala si bauturi racoritoare, angajam soferi de tir pentru curse interne cu pornire si sosire in Voluntari. Interviul va avea loc in perioada 21.08-24.08. 2018 la sediul firmei Voluntari, Bd. Eroilor nr. 120 A; ☎0748.030.844**

2538. **Soferi** in Germania, categoria B. Pentru detalii sunati la numar de tel. ☎004917663600615

2539. **Soferi** livrator Program normal, Se livreaza mancare, pizza,avem masini personale. Se poate si cu masina dumneavoastra. ☎0769.399.555 Costin@casaluica.ro

2540. **Soferi** livratori pentru firma distributie. Se ofera contract de munca, salariu de baza 2000 Lei, plus bonusuri de realizare intre 200-400 Lei. Cerinte: permis cat. B, **2.000 L;** ☎0722.393.383

2541. **Soferi** livratori Forever Pizza vanzatori la domiciliu cu sau fara experienta pe masina personala sau masina firmei, program de noapte, conditii bune de lucru. Detalii la telefon dupa ora 17:00. ☎0721.023.917

2542. **Soferi** livratori pt. Wise Box Food Delivery, locatii in toate zonele Bucurestiului. Salariul 1.162 lei net+ plata la curse, cu masina proprie 6 lei/ comanda, pe scuterul firmei 4 lei/ comanda (500-600 comenzi/luna). CV la mail. www.wbox.ro; ☎0747.815.440/ 0799.831.111 claudia.petre@wisebox.ro

2543. **Soferi** livratori si manipulanti din toata tara firma distributie angajam la locatia noastra din Bucuresti, se ofera cazare, contract de munca, salariu de baza 2000 Lei si bonusuri intre 200-400 Lei, cerinte permis cat. B **2.000 L;** ☎0769.779.707

2544. **Soferi** pentru masini select in relatia cu aplicatie online. Varsta minima: 22 de ani. Permis de conducere (de minimum 2 ani) **2.000 L;** ☎0784.039.818/ 0726.449.876

2545. **Soferi** profesionisti pentru autobasculanta si mecanici utilaje pentru excavator, buldozer si buldo-excavator. Pentru mai multe detalii va rugam sa ne contactati la nr. de tel. ☎0722.758.289 livicons@gmail.com

2546. **Soferi** profesionisti pt. transport marfuri generale. Salariu atractiv; ☎0723.349.975/ 0726.116.888

2547. **Soferi** profesionisti cat. C+E pentru comunitate Angajam soferi profesionisti cat. C+E pentru Belgia-Germania, Belgia-Franta, Belgia-Luxemburg. Salariu 2.000-2.200 euro / luna. Oferim si asteptam seriozitate pentru o colaborare pe termen lung, ☎0724.304.996 amegcompany2015@gmail.com

2548. **Soferi** profesionisti CE curse interne tur-retur, Bucuresti, tur-retur, camioane tandem 12 tone euro 5 automate , se transporta marfa usoara, salariu motivant, weekend liber, angajam si din tara; ☎0722.211.075

2549. **Soferi** si mecanici autogreder societate comerciala cu sediul in Bucuresti si punct de lucru in judetul Hunedoara, angajeaza soferi cat.C+E (card, tahograf) si mecanic autograder. Conditii avantajoase de salariu, cazare si mancare, ☎0726.688.801/ 0726.688.803 gkliatis.tasos@gmail.com

2550. **Soferi** taxi cu atestat Logan 2014, full, plan 110 lei la 24 h, colantat Leone; ☎0771.699.150

2551. **Soferi** taxi cu atestat, zona Vitan, auto Dacia Logan, an fabricatie 2012, 1.6, benzina, gpl, full options, foarte intretinute, autorizatii Ilfov, dispecerat Taxi AS. Se ofera carte munca. Masinile sunt aproape noi. Zona Targ Autovit. ☎0724.203.270

2552. **Soferi** taxi la taxi Leone si Taxi As, conditii avantajoase. Facilitam obtinerea atestatului; ☎0733.585.700/ 0784.410.141

2553. **Soferi** taxi plan firma angajez sofer de taxi la plan, pe masina noua benzina cu gaz; **125 L;** ☎0770.928.182

2554. **Soferi** taxi Uber, Pentru mai multe detalii contactati-ma la nr. de tel. ☎0765.573.864 Marinabulat21@gmail.com

2555. **Soferi** taxi, licenta de Bucuresti, masini 2014 colantate in prezent la Apolodor Plus, lunar 4 zile libere (duminica), oferim statie +o aplicatie Star, benzina, GPL, toate asigurarile si service-urile la zi ☎0784.842.828

2556. **Soferi** taxi, licenta de Bucuresti, masini 2014, colantate in prezent la Apolodor Plus, lunar 4 zile libere (duminica), oferim statie+ o aplicatie Star, benzina, gpl, toate asigurarile si service-urile la zi, RCA, ITP, roviniete, revizii, service rapid, gratuit, masinile sunt perfect intretinute; ☎0765.314.500

2557. **Soferi** taxi, licenta de Bucuresti, masini 2014, colantate in prezent la Apolodor Plus, lunar 4 zile libere (duminica), oferim statie+ o aplicatie Star, benzina, gpl, toate asigurarile si service-urile la zi; ☎0784.547.805

2558. **Soferi** tir Tarell Import-Export SRL, din Bucuresti angajeaza soferi tir pentru curse in tara office@tarell.ro, ☎0744.531.952 administrativ@tarell.ro

2559. **Soferi** tir pt. Ullrich Gruppe , sedii in Berlin, Kaufungen, Hamburg, Morsdorf si Hurth, angajam: soferi posesori de permis categoria CE + ADR pentru transporturi de marfa (prelata) pe teritoriul Germaniei. 1850 E brut +100 E pentru posesorii de ADR. Contract, diurna, concediu, dispecerat in lb. romana. Asteptam CV-ul dvs. pe mail sau Whatsapp; ☎004917618677757/ 00495605948870 4 bewerbung@ullrich-gruppe.de

2560. **Soferi** transport persoane, SC Madcom DLS Impex SRL, angajeaza sofer cat. D pentru zona Bucuresti. Salariu atractiv, conditii de munca decente, pentru mai multe detalii va rugam sa ne contactati, ☎0766.094.498 mirela.bobea@dlsbus.ro

2561. **Soferi** Uber si Taxify la plan sau pe salariu. Pentru soferii din provincie oferim cazare. Conditii avantajoase; ☎0733.585.700/ 0784.410.141

2562. **Soferi,** ABM Concept International SRL angajeaza soferi categoria B si categoria C+E cu experienta pe tir, ptr. curse locale Bucuresti (imprejurimi) si tara RO. **5.000 L;** ☎0766.624.142 Office@abmconcept.ro

2563. **Soferi,** personal necalificat, oferim cazare Firma distributie angajam soferi si personal necalificat la locatia noastra din Bucuresti. Se ofera cazare celor din provincie, contract de munca, salariu 2400 lei. Cerinte: permis cat B. **2.400 L;** ☎0769.779.707

2564. **Soferi.** Firma partener Uber angajam soferi cu atestat, cu masina firmei sau colaborator cu masina personala; ☎0761.284.886

2565. **Sofern** intern/ incarcator descarcator incarca- descarca marfa, livreza marfa catre punctele de lucru, permis de conducere categoria B. Program L-V 07:00 - 16:00 si sambata de la 07:00- 13:00. Salariu 2.300 lei; ☎0721.617.863 office.goldenfish@gmail.com

2566. **Soliton** Computers angajeaza lucrator in depozit cerinte: cunostinte minime operare PC, conditie fizica satisfacatoare, stil de lucru organizat, atentie, seriozitate. Program 9:30-17:30. Salariu negociabil. Contact: cristinag@soliton.ro **400 €;** ☎0721.267.439/ 021.310.74.43 cristinag@soliton.ro

2567. **Somer** pentru patiserie. Detalii la nr. ☎0721.112.352

2568. **Somer** pentru patiserie detalii la nr. ☎0721.112.352

2569. **Soprex** IMI SA angajeaza femeie de serviciu si muncitori calificati, relatii la tel.: ☎021.317.30.35/ 0726.253.944

2570. **Spalator** auto cu experienta, aspect ingrijit. Salariu 1200 lei, spalatoria se afla in zona Brancoveanu, vestiar, dus. Ofer comision la tot fara int-ext si bonusuri, carte de munca 8 ore, posibilitate de cazare. **1.200 L;** ☎0727.840.510 sava.matei13@yahoo.com

2571. **Spalator** auto. Spalatoria La Gill SRL sector 5, angajeaza muncitor calificat sau necalificat cu salariu minim pe economie plus comision, cu cazare gratuita. ☎0744.657.330 monicajitea67@yahoo.com

2572. **Spalator** -Calcator, angajam pentru Hotel Hello Gara de Nord. Program 8 ore (5 zile din 7), conditii legale de munca, salariu fix + bonuri de masa; ☎0723.281.700

2573. **Spalator** auto Avia Motors angajeaza spalator auto cu permis categoria B. Relatii la tel. 021/209.40.00 (int. 160/190); 0746.209.911 sau la sediul din Pantelimon, Bd. Biruintei nr. 11, jud. Ilfov. ☎0746.209.911 hr@aviamotors.ro

2574. **Spalator** auto cu experienta in zona Militari Lujerului. Salariu atractiv; ☎0770.754.437 Costindolcee@yahoo.com

2575. **Spalator** auto cu experienta pentru spalatorie auto cu vad format de peste 10 ani, ofer salariu, comision, carte de munca inclusiv cazare. Spalatoria este situaua in Prelungirea Ghencea nr. 107. Rog seriozitate. ☎0768.411.929/ 0762.361.825 crimi_viorel2008@yahoo.com

2576. **Spalator** auto cu experienta salariu atractiv plus comision 20%, zona Salajan, Statuie Nicolae Grigorescu, Spalatoria Auto Smart, ☎0766.309.126

2577. **Spalator** auto cu sau fara experienta angajam spalatori Auto fete si baieti) cu sau fara experienta. Spalatorie foarte veche cu vad; ☎0772.250.336

2578. **Spalator** auto serios si cu experienta angajez spalatori auto salariu 1200 ron cu contract, program lejer, cazare in conditii maxime (camere cu aer conditionat, centrala, plasma TV, gratar in aer liber), vad bun, comisioane foarte mari, **1.200 L;** ☎0727.626.008 matei_lia@yahoo.com

2579. **Spalator** auto zona Nicolae Grigorescu, cu experienta, salariu 50 lei/zi carte de munca, comisioane, langa metrou Nicolae Grigorescu. Seriozitate maxima. **1.400 L;** ☎0723.340.157 vulpeionut74@yahoo.com

2580. **Spalator** auto, angajez spalator auto zona Dristor, sector 3, **1.900 L;** ☎0763.575.031 autodrive.clean@yahoo.com

2581. **Spalator** auto, sector 2, Barbu Vacarescu, Spalatoria Perfect Car Cleaning, angajeaza spalator auto calificat sau necalificat, salariu fix 1300, plus comision 30%, str. Gheorghe Titeica, Nr. 174, Bucuresti. www.perfectcarcleaning.ro; **1.300 L;** ☎0748.947.644 contact@perfectcarcleaning.ro

2582. **Spalator** auto, zona Muncii, Spalatorie auto, super vad, langa Mc Donalds Morarilor, angajeaza spalatori auto cu experienta. Basarabia nr. 89 sector 2. Program 2 zile la munca 1 zi libera,1600 lei net sau zi de zi 2400 lei net. ☎0722.537.203/ 0730.106.167 dumitru.sotir@yahoo.com

2583. **Spalator** auto. SC Auto Car Wash SRL angajeaza spalatori auto cu experienta, seriosi si corecti. salariu mediu ,mai multe detalii la sediul societatii din Bucuresti, str. Lujerului, nr. 32-34 si la telefon; ☎0743.333.461 mariana_wsh@yahoo.com

2584. **Spalator** de vase Hotel Rin Central Angajam personal pentru spalat vesela, tacamuri, pahare; curatat cuptoare, curatenie in bucatarie si cantina. Cautam persoane muncitoare, disponibile pentru ture de zi si noapte ☎0731.111.164 resurseumane@rinhotels.ro

2585. **Spalator** la vase si curatenie in bucatarie, vase, legume. Va asteptam la Restaurantul Terasa Florilor, program 2 cu 2 zile, carte de munca. Salariul este de 1600 lei; ☎0745.147.766/ 0745.147.766 office@terasaflorilor.ro

2586. **Spalator** vase angajam in cadrul unui important restaurant specific romanesc din Bucuresti. Locatie: mall Promenada si mall Vitan. Program lucru: 5 zile cu 2 libere in 2 schimburi. Experienta nu este necesara. **1.500 L;** ☎0799.762.360 job@passion4work.ro

2587. **Spalator** vase Maggie s Ranch, restaurant a la carte cu specific autentic American angajeaza ajutor de bucatar cu calificare si experienta. Locatia restaurantului: AFI Cotroceni (sector 6 Bucuresti). ☎0733.077.317 adrianab@maggies-ranch.ro

2588. **Spalator** vase bucatarie pentru restaurant Idracula Centrul Vechi, salariu atractiv, program flexibil, detalii tel. ☎0743.191.315 bujoranamariamadalina@gmail.com

2589. **Spalator** vase la restaurant cu linie de servire program in ture, de 8 ore sal. 1.200 lei net + 300 lei Bonuri de masa, prime, spor de weekend, decont transp. pe tura de seara. Raspunde zilnic de spalarea vaselor si de curatenia din locatie, **1.600 L;** ☎0743.155.016 ioana.ciuca@scandia.ro

2590. **Spalator** vase pentru JW Marriott Bucharest Grand Hotel. Persoana energica, flexibila, motivata; Flexibilitatea in ceea ce priveste programul in ture (AM, PM si noapte). Contract de munca pe perioada nedeterminata, flexibilatate in program (program in ture), posibilitati de promovare, bonuri de masa, servicii medicale gratuite; ☎021.403.19.94

2591. **Spalator** vase si curatenie in bucatarie centru de zi ingrijire copii cauta persoana serioasa, muncitoare pentru lucru in bucatarie. Relatii la tel. de luni pana vineri intre 9-18; ☎0742.098.908

2592. **Spalator** vase. Persoana energica, flexibila, motivata; Flexibilitatea in ceea ce priveste programul in ture (AM, PM si noapte). Pentru JW Marriott Bucharest Grand Hotel. Vei gasi la noi: o echipa care te va ajuta pas cu pas, contract de munca pe perioada nedeterminata, flexibilatate in program (program in ture), conditii de munca exceptionale, posibilitati de promovare, bonuri de masa, servicii medicale gratuite. Persoanele interesate sunt invitate sa sune la numarul tel.: ☎021.403.19.94

2593. **Spalator,** curatator graffiti salariu 2500 lei net ☎0726.877.277 andrei.anca@yahoo.com

2594. **Spalatori** auto Baieti fete seriosi, aspect ingrijit, zona piata victoriei, vad format, comision consistent. Ofer carte de munca, salariu negociabil in functie de performanta. Posibil sa ofer si cazare. **2.000 L;** ☎0723.177.850/ 0723.680.741

2595. **Spalatori** auto cu sau fara experienta, oferim cazare gratuita, aragaz, frigider, televizor, masina de spalat, dus, toate conditiile, comision polish si curatat tapiterie, sector 5 ☎0744.657.330 la_gill_64@yahoo.com

2596. **Spalatori** auto fete si baieti cu experienta, Soseaua Oltenitei, sector 4, zona cu vad, clientela formata. Oferim cazare pentru cei care nu locuiesc in Bucuresti. Salariu atractiv, comisioane; ☎0767.691.287/ 0767.785.109

2597. **Spalatori** auto salariu cu toate taxele platite. Relatii la tel., **1.900 L;** ☎0722.349.339

2598. **Spalatori** auto Spalatorie auto angajeaza spalatori auto cu sau fara experientalse ofera si cazare, contract de munca din prima zi, zona Vitan. ☎0725.244.400 alex.corcioveanu@yahoo.com

2599. **Spalatori** auto zona Pasaj Bucur Obor; ☎0726.155.835

2600. **Spalatori** auto cu experienta sau cupluri, cazare in conditii decente, dus, tv, internet, ac, gratis; ☎0761.434.105

2601. **Spalatori** auto cu sau fara experienta Salariu atractiv, bonusuri, comisioane, carte de munca. Zona Auchan Titan; **1.200 L;** ☎0726.050.355/ 0729.966.776

2602. **Spalatori** auto cu sau fara experienta spalatorie cu vad, se afla la soseaua Luica cu Ulioara in sectorul 4. Se ofera salariu, comision 50% tapiteri, mochete, degresari etc. Venituri lunare minime 2.500-5.000lei. Avem si cazare pt1 persoana. ☎0767.621.745

2603. **Spalatori** auto cu/fara experienta pentru spalatorie auto, serioşi, corecti, carte de munca, cazare gratis, salariu 1.200-1.600 lei. Detalii la tel. ☎0723.069.753

2604. **Spalatori** auto pt. spalatorie auto zona Colentina angajez spalatori auto cu experienta, salariu 1500 ron + comision. Ofer cazare personelor din provincie. Angajez casierita cu studii medii, salariu 2000 ron. ☎0755.013.201 etw409@gmail.com

2605. **Spalatori** auto, sos. Pantelimon nr. 1; ☎0729.759.941

2606. **Spalatori** auto, se ofera si cazare Angajez spalatori auto cu salariu fix plus comisioane. Asiguram cazare la locatie. Spalatoria se afla in Drumul Taberei, sector 6, **1.200 L;** ☎0725.818.181

2607. **Spalatori** auto. Spalatorie auto moderna situata in zona Apaca angajeaza spalatori auto cu sau fara experienta. Cautam personal serios si muncitor. Asiguram: 50 lei pe zi si comisioane. Plata se face la zi. Un sandwich si o cafea pe zi. Program de la 09.00 la 19.00. 2 zile libere pe saptamana. Clienti generosi. Mediu de lucru placut.

2608. **Spalatori** covoare, punct de lucru Sos. Giurgiului Doby Spalatorie covoare angajeaza spalatori covoare cu sau fara experienta/ Pregatire la locul de munca. Domiciliu sector 4/5. Program 06:00-16:00. luni-vineri. De Pasti si Craciun si sambata - platite ☎0786.179.532 contact@doby.ro

2609. **Spalatori** si vulcanizator auto in Bucuresti, sector 2, salariu +comision; ☎0722.542.464

2610. **Spalatorie** auto - Crevedia Angajam personal cu/ fara experienta pentru spalatorie auto in com. Crevedia. Salariu 1.500-1.700 lei / luna + bonusuri, inclusiv absolventi de liceu. **1.700 L;** ☎0757.077.333 cleanautomotosrl@gmail.com

2611. **Spalatorie** auto si vulcanizare angajeaza spalatori si vulcanizatori auto, fete si baieti, contract munca, asiguram cazare, sos. Chitilie nr. 131, **2.200 L;** ☎0767.533.644

2612. **Spalatorie** textile cauta personal. Investitie austriaca angajeaza persoane serioase, indemanatice si cu disponibilitate pentru munca fizica usoara. Oferim conditii avantajoase, zona Militari. Daca v-am starnit interesul va rugam sa ne contactati la urmatorul nr. de tel.: ☎0728.225.655

2613. **Spartan** angajeaza ajutor bucatar daca vrei sa te alaturi echipei Spartan, posturile disponibile sunt in locatiile: Mega Mall, Cora Pantelimon si Carrefour Orhideea. Nu necesita neaparat experienta, deoarece se va face training; ☎0746.204.204 recrutare@rerum.ro

2614. **Specialist** Facebook, experienta utilizare facebook administrarea conturilor de facebook ale produselor firmei. Program luni-vineri 9-17, birou zona lanculuisalariu 1700 lei,cv pe mail: canadian.farmaceuticals@gmail.com **1.700 L;** canadian.farmaceuticals@gmail.com

2615. **Specialist** Relatii Clienti - Takeaway.com Takeaway.com angajeaza specialist relatii clienti, program full time (12h) sau part time (4 sau 6 h /zi). Rugam persoanele cu excelente abilitati de comunicare si scriere sa ne trimita CV-ul pe email. **1.850 L;** ☎0761.343.052 simona.istrate@takeaway.com

2616. **Specialist** SSM-SU uzina metalurgica angajeaza cu norma intreaga specialist SSM-SU; ☎0732.155.855 cristi.ionescu@laromet.ro

2617. **Squadfast** Security angajeaza agenti securitate, salariu net; **1.500 L;** ☎0735.634.111

2618. **Stefan** Cel Mare restaurant bufet pranz ajutor bucatar si servire linie cu experienta minim 1 an! Program de Luni pana Vineri 7 - 16. Cautam persoana Comunicativa dornica sa invete Bucatarie! **1.500 L;** ☎0733.163.418/ 0771.747.928

2619. **Stivuitorist** Angajam stivuitorist, salariu: 2100, locatie : Regency Jilava, ☎0723.101.050 office@regencycompany.ro

2620. **Stivuitorist** pentru depozit la firma Zarea. Interviuri zilnic orele 10-16 la sediul din B-dul Bucuresti Noi nr. 176, sector 1. Transport: metrou statia Parc Bazilescu si autobuz 697 sau 112; ☎021.667.00.20 office@zarea.ro

2621. **Stivuitorist** depozit produse congelate zona Pantelimon sector 2. Incarcarea si descarcarea marfii precum si aranjarea paletilor in depozit. Program L-V 5.30-14.30; se lucreaza prin rotatie Sx 2/luna 5.30-12.00. Salariu net 2.500 Ron **2.500 L;** ☎0745.472.470

2622. **Stivuitorist,** pentru depozit materiale de constructii in Sos. Alexandriei nr. 172, Ilfov. Relatii la tel. ☎0736.640.392 somes_srl@yahoo.com

2623. **Stivuitoristi** in cadrul unei cunoscute companii specializate in fabricarea de medicamente din Bucuresti. Locatie: Sector 3 , Bd. Theodor Pallady. Program: L-V; **2.600 L;** ☎0720.534.815 ionut.dragoi@passion4work.ro

2624. **Stivuitoristi** in Bolintin Deal (KM 23 A1) asiguram transport din Bucuresti, salariu: 1900 Ron + bonuri masa 12 Ron/zi + bonus lunar 150 - 300 Ron + al 13 salariu + asigurare medicala privata. Program 8.30hhttps://www.facebook.com/digijobs.ro/ ☎0733.232.364 office@digijobs.ro

2625. **Stivuitoristi** si muncitori necalificati. Angajez stivuitoristi si muncitori necalificati in Bucuresti pentru fabrica de tigari, aproape de metrou si alte mijloace de transport. Conditii foarte bune de munca. ☎021.231.52.00

2626. **Store** manager locatie: P-ta Victoriei, Bucuresti. Contract full time,produse parafarmaceutice **1.500 L;** ☎0749.952.785 cojocaru.iv@gmail.com

2627. **Strungar,** lacatus, matriter angajam strungar, lacatus, matriter - salariu intre 3.000 - 3.500 brut + bonuri de masa; zona: Autogara Filaret, sector 5. ☎0723.497.083 office@prelucraremetale.ro

2628. **Strungari,** sudori mase plastice sudori, strungari fabricatie produse masa plastica - cu posibilitate de calificare la locul de munca. Cazare la cerere. Program in schimburi. Interviuri - L-V - 9 - 17.00 - Bd. Preciziei, 28, sector 6; ☎021.317.38.00

2629. **Sudor** Firma angajam sudor in aluminiu in vederea confectionarii structurilor de mici dimensiuni. Lucru doar in atelier. ☎0786.124.787

2630. **SUDOR** Firma de carosari cu sediul in Bucuresti, sector 6 (hala noua) angajeaza sudor auto. Detalii tel.; **1 L;** ☎0751.148.480/ 0751.148.480 pacifictur@yahoo.com

2631. **Sudor** Persoane cu aptitudini mecanice (lacatuserie, sudura electrica / autogen) pentru reparatii, confectionari de instalatii tehnologice pentru benzinarii; ☎021.241.07.91 office@chemoil.ro

2632. **Sudor** / lacatus mecanic confectii metalice, S.C. cu sediul in Voluntari, angajam sudor / lacatus mecanic pentru sectia de confectii metalice. Cerinte: Scoala profesionala/liceu profil tehnic sau alte cursuri de calificare; Experienta; ☎021.240.20.56

2633. **Sudor** arcaerist, craituitor cu proba de lucru, pentru Bucuresti, sector 4. Relatii la telefon ☎0734.735.067/ 0734.735.066

2634. **Sudor** argon, lacatus si muncitor necalificat permisul cat. B prezinta un avantaj ☎0722.168.900 office@gmail.com

2635. **Sudor** cu angajare imediata Atelier confectie metalica angajeaza urgent la punctul de lucru din Bd Preciziei Nr.17, sector 6. Valabil si pentru provincie. Asiguram cazare.Anuntul este valabil si pentru pensionari. **3.000 L;** ☎0729.960.579 office@ccsm.ro

2636. **Sudor** cupru - alamire In functie de pregatirea si experienta fiecaruia oferim: salariu intre 2500 si 3500 lei; prime de succes pentru lucrari; diurna; **3.500 L;** ☎0720.333.909 birou.avf@gmail.com

2637. **Sudor** electric. Angajam sudor-lacatus 2 in1, sudura electrica cu electrozi, conf. metal. usoare, punct de lucru Otopeni, str. Libertatii nr. 8, punct reper floraria Garden Plaza, statie autobuz ICSITMUA, oferim cazare, **3.500 L;** ☎0766.085.523 armopavsrl@yahoo.ro

2638. **Sudor** mig mag Bragadiru, la 10 minute de Bucuresti, **3.500 L;** ☎0722.716.470

2639. **Sudor** pentru atelier de confectii in sectorul 4. Relatii la tel. ☎0767.103.838

2640. **Sudor** si lacatus mecanic, firma confectii metalice angajeaza cu contract de munca pe perioada nedeterminata. Program de munca de 8 ore pe zi, salariu atractiv. Varsta nu este un impediment ☎0722.635.397/ 021.324.42.88 office@fidac.ro

2641. **Sudor** si lacatus pentru atelier confectii metalice in zona Obor, salariu intre 2.000 si 3.000 ron. Reveniti cu telefon peste 20-30 minute daca nu raspund. **3.000 L;** ☎0784.086.904 chinezucatalin100@yahoo.com

2642. **Sudor,** frezor, strungar si lacatus mecanic Eco Clima Industrial angajeaza sudor, frezor, strungar, lacatus mecanic pt realizare confectii metalice si montare instalatii frigorifice. CV la adresa: office@ecoclimaindustrial.ro;detalii tel: ☎021.250.42.58 office@ecoclimaindustrial.ro

2643. **Sudor,** lacatus, pentru reprezentanta service camioane si remorci, cu experienta, venituri lunare 2000-3000 lei, conditii bune de lucru, Bd. Preciziei nr. 11, sector 6, metrou Industriilor, **3.000 L;** ☎0749.102.523/ 0749.102.608 resurseumane@edparts.ro www.edparts.ro

2644. **Sudori** argon, lacatusi confectii inox Bucuresti sudori argon si lacatusi pentru confectii inox. Permis auto categoria B prezinta avantaj. Montaj pe santiere in Bucuresti si Ilfov. Program de lucru 8 ore/zi. Angajam cu forme legale, salariu negociabil. **3.500 L;** ☎0728.550.047/ 0724.269.527 toader.catalin1@yahoo.com

2645. **Sudori** electric manual si automat in Bucuresti la Griro SA cu experienta, salariu motivant, decontare transport, cazare la cerere;Va asteptam la interviu zilnic Luni-Vineri 8-15 in Calea Grivitei 355 ☎021.224.19.65 recrutare@griro.ro

2646. **Sudori electric manual si automat in Bucuresti la Griro SA cu experienta; salariu motivant, decontare transport, cazare la cerere. Va asteptam la interviu zilnic luni -vineri 8-15, in Calea Grivitei nr 355. Tel/ CV la mail; ☎021.224.19.65 recrutare@griro.ro**

2647. **Sudori** in argon, urgent, efectueaza lucrari de sudura in argon a structurilor si subansamblelor metalice realizeaza operatii de sudura ale echipamentelor industriale produse de societate (tancuri de stocare, vase, etc). **3.000 L;** ☎0752.090.192 daniela.stefan@valmix.ro

2648. **Sudori** TIG si sudori MIG-MAG. Detalii la sediul Radox din Bd. Timisoara 80, sector 6; ☎021.444.07.41

2649. **Sudori,** fabrica de confectii metalice angajeaza sudori CO2 si electric din Bucuresti sau din provincie. Oferim cazare gratuita. Relatii la nr. de tel. ☎0733.366.252 mihaela@kemfort.ro

2650. **Super** bucatar si super ajutor de bucatar La noi in companie bucatarul se numeste creator de bunataturi si ajutorul de bucatar este umbra creatorului de bunataturi. Cu siguranta o sa ne convingi ca vrei sa fii parte din echipa noastra, ☎0745.147.766 office@terasaflorilor.ro

2651. **Supervisor** femeie, numai cu experienta, permis cat. B, abilitati.Locatie Ciorogarla; ☎0767.801.231

2652. **Taietor** curis si banzic, atelier de confectii angajaza personal pentru sala de croit ☎0730.773.889 office@prettygirl@yahoo.ro

2653. **Taietor** legator pentru tipografie Tipografie sector 6, zona metrou Pacii, angajeaza taiator legator cu experienta. Program luni-vineri, orele 09.00-18.00. Salariu 2600 ron net.info@interbrand.ro **2.600 L;** ☎0744.526.857 info@interbrand.ro

2654. **Take** Away food-shop angajam personal fast-food take away shop cu specific mexican, angajam personal servire si ajutor in bucatarie **1.700 L;** ☎0729.253.963/ 0729.253.963 top_digitall@yahoo.com

2655. **Talpuitor** si croitor manual angajeaza producator de incaltaminte. Relatii la telefon ☎0764.407.684

2656. **Talpuitor** manual cu experienta pentru atelier productie incaltaminte dama cu tocuri aplicate sector 5. Salariul la manopera si conditii de munca foarte bune, iar plata se face la 2 saptamani ☎0754.397.372

2657. **Talpuitor** manual. Firma de incaltaminte angajeaza talpuitor manual, salariu foarte atractiv. Pentru detalii ne puteti contacta la nr. de tel. ☎0726.955.146/ 0738.676.793/ 0725.674.097 Leenagshop@yahoo.ro

2658. **Talpuitori manuali cu experienta pentru firma incaltaminte ☎0752.844.511**

2659. **TAMPLAR cu experienta, PAL melaminat, atelier zona Clinceni, angajez; ☎0724.238.773**

2660. **Tamplar** pentru activitate productie si montaj mobilier la comanda. Posibilitate promovare functie sef atelier. Se ofera salariu foarte bun, in functie si de competenta, 2.500 - 3.000 ron; ☎0721.238.957 office@mobiladebucatarie.eu

2661. **Tamplar** (tehnician de mentenanta), Pipera pentru un parc de cladiri de birouri in Pipera (Novo

LOCURI DE MUNCĂ

2722. **Tiparitor,** tipografie specializeaza la locul de munca personal pentru meseria de tiparitor. Salariu de pornire 1600 (bm incluse), asigurare medicala, contract de munca, zona Fundeni Morarilor, program L-V **1.800 L;** ☎0724.660.827

2723. **Top** Total angajeaza in Bucuresti montator ascensoare, tehnician intretinere ascensoare, electrician, electro mecanic, mecanic. Oferim cazare pentru cei din provincie; ☎0723.621.506

2724. **TopAmanet** angajeaza operator amanet angajam persoane, cu sau fara experienta, responsabile si serioase. Asteptam CV-ul dumneavoastra insotit de foto la adresa de email, **2.000 L;** ☎0733.705.704 topamanet@yahoo.com/ roman_ovi@yahoo.com

2725. **Topitori** turnatori turnatorie de cupru anagajeaza cu norma intreaga topitori/turnatori/formatori, (lucru in trei schimburi). Oferim salariu motivant, tichete de masa si transport (sau decontare transport); **1.700 L;** ☎0732.155.855 cristi.ionescu@laromet.ro

2726. **Tucano** Coffee cautam ajutor de cofetar, experienta nu este obligatorie. Cauti un job dulce, hai la noi. Program full-time, salariu 2000 Ron ☎0724.643.421 catering@tucanocoffee.com

2727. **Tucano** Coffee este in cautare de barista, esti tanar, esti original, iti place cafeaua? Daca ai o pasiune pentru lucrul cu oaspetii, daca iti doresti sa te dezvolti lucrand intr-un Coffee Shop creativ, atunci esti persoana potrivita v.eremia@tucanocoffee.com

2728. **Turkish** kitchen- Anglia (Brentwood) se cauta ospatari (baieti) cu experienta, si sa vb engleza (mediu), pt restaurant turcesc in UK. Se ofera cazare gratuita, mancare, tips si salariu atractiv. Astept un e-mail cu CV-ul; ☎+447984064187 catalina.dragan26@yahoo.ro

2729. **TWM** angajeaza incarcatori-descarcatori firma reciclare angajam incarcatori-descarcatori in Bucuresti. Venit 1800 Lei net. Program luni-vineri, 8 ore/zi, contract de munca, disponibilitate pt. munca fizica, ore suplimentare platite; ☎0751.170.501

2730. **TWM,** firma reciclare, angajeaza mecanic se cer cunostinte minime sudura si permis cat.B obligatoriu. Dispus la deplasari in tara. Se acorda salariu 2300 lei net, contract nedeterminat. Ptr. deplasari: cazare, diurna, transport; ☎0751.170.501 hr@twmanagement.ro

2731. **Unitatea** Militara 02547 Bucuresti din Ministerul Apararii Nationale, organizeaza concurs in vederea ocuparii postului vacant de executie de personal civil contractual: - un referent de specialitate debutant in biroul urmarire lucrari NISIP specialitatea studiilor: cai ferate drumuri si poduri; - 24.09.2018 ora 9,00 - proba scrisa; - 28.09.2018 ora 9,00 - interviul; - data limita de depunere a dosarelor 17.09.2018 ora 15,00. Depunerea dosarelor si organizarea concursului se vor face la sediul UM 02547 Bucuresti, str. Slt. Godeanu nr. 121-129 sector 1, Bucuresti, unde vor fi afisate si detaliile organizatorice necesare. Date de contact ale secretariatului la tel.: ☎021.667.20.98

2732. **Valet** si ingrijitor spatii hoteliere cameriste. Salariu atractiv; ☎0731.100.208

2733. **Vanzatoare** Angajam vanzatoare pentru magazine mixte, situate in sat Catelul, com. Clina, dornice sa lucreze intr-un mediu placut si curat. **1.600 L;** ☎0766.221.034 floransinstal@gmail.com

2734. **Vanzatoare** Angajam vanzatoare pentu un mini-market in zona Cotroceni, program de 9 ore, sambata si duminca liber. Va rugam trimiteti cv la adresa de e-mail. ☎0721.304.723 marolatrust@yahoo.com

2735. **Vanzatoare** Auchan Pallady sect 3 insula parfumuri, (Infinite Love) program o zi/o zi, 1 week liber, 1 week ocupat, venit net 1500. Bonusuri (venit aproximativ 1500-2500) dorim pers comunicative si motivate. ☎0726.059.222 oana_dn74@yahoo.com

2736. **Vanzatoare** bacanie cu norma intreaga, calificata, cu experienta, pentru magazin in zona 13 Septembrie; ☎0724.503.726

2737. **Vanzatoare** cabana parc IOR Titan pentru weekend (sambata-duminica), doar persoane serioase. Salariu atractiv ☎0764.384.338 lili_miky_my@yahoo.com

2738. **Vanzatoare** cabana parc IOR Titan, cu sau fara experienta, dar persoane serioase. Salariu 2.000 Ron **2.000 L;** ☎0768.108.008 lili_miky_my@yahoo.com

2739. **Vanzatoare** cabana parc IOR Titan, cu sau fara experienta, program lejer, dar persoane serioase. Salariu 1.800-2.000 ron in functie de experienta si de seriozitate, ☎0768.108.008 lili_miky_my@yahoo.com

2740. **Vanzatoare** Cauti un job usor si frumos? Ai experienta in comert si esti serioasa si implicata in munca ta? Angajam vanzatoare pentru magazin insula cu bijuterii argint in Cora Pantelimon. Trimite cv la email; ☎0723.519.509 silver@stilplus.ro

2741. **Vanzatoare** Cofetaria Alice, Piata Iancului. Pachet salarial la angajare 1850 lei net + bonuri de masa 200 lei. Program in ture L-D, 8h/zi, 5 zile/7. Contract de munca legal. Detalii la telefon; **2.050 L;** ☎0741.037.366 resurseumane@cofetariaalice.ro

2742. **Vanzatoare** Cofetarie zona Brancoveanu angajeaza vanzatoare. Conditii avantajoase si salariu pe masura. Sunati de Luni pana vineri intre orele 10.00-16.00. ☎0723.216.664

2743. **Vanzatoare** cofetarie, cu/ fara experienta, urgent; ☎0721.402.121/ 0721.076.376

2744. **Vanzatoare** cu experienta in domeniul macelarie; ☎0740.581.111

2745. **Vanzatoare** incaltaminte cu experienta minim 1 an pentru magazin in Bucur Obor, salariu 2.000 net, plus bonus, program 1 zi cu o zi, mag. Lora's Shoes ☎0722.366.517

2746. **Vanzatoare** magazin alimentar situat in cartierul Drumul Taberei, bld. Timisoara nr 59. Sector 6. Salariu 1750 ron. Rog seriozitate. ☎0740.850.863/ 0761.828.692

2747. **Vanzatoare** magazin alimentar zona Dristor angajeaza vanzatoare cu experienta sau nu, serioasa si corecta; **1.750 L;** ☎0765.000.476

2748. **Vanzatoare** magazin cu specific mercerie in Piata Veteranilor, sector 6, ideal pensionara. Posibilitate part-time, ☎0765.682.070 geambasu55@yahoo.com

2749. **Vanzatoare** magazin Fornetti, in incinta Complex Domino (intersectie Bdul Tei cu Maica Domnului), angajam vanzatoare. Salariu net 2200, conceediu de odihna 21 zile platit etc. Telefon contact. ☎0722.235.397 edda.food@gmail.com

2750. **Vanzatoare** magazin italian de decuratiuni interiore (perdele si draperii) lux angajeaza vanzatoare salariu deosebit ☎0722.644.627 eurotextil@libero.it

2751. **Vanzatoare** magazin italian ultracentral de lux cu decuratiuni interioare (perdele si draperii), angajeaza vanzatoare salariu si conditii deosebite. **2.000 L;** ☎0722.644.627 eurotextil@libero.it

2752. **Vanzatoare** magazin tip Fornetti in incinta Spitalului Clinic Fundeni. Salariu net 1.800 lei. Concediu de odihna platit 21 zile. Telefon contact. ☎0768.480.749 edda.food@gmail.com

2753. **Vanzatoare** pentru covrigarie-patiserie; ☎0724.396.390

2754. **Vanzatoare** pentru macelarie: La Mircea Macelaru, zona piata 1 Mai, full time, salariu atractiv, pentru mai multe detalii sunati la nr de tel din anunt ☎0720.832.923 info@lamirceamacelaru.ro

2755. **Vanzatoare** pentru magazin alimentar, si baiat cu carnet pentru aprovizionare zona Drumul Taberei. Salariu atractiv ☎0763.799.984

2756. **Vanzatoare** pentru magazin de incaltaminte, zona Carrefour Militari. Salariu fix si comision din vanzare; ☎0749.665.891 andreea_snspa@yahoo.com

2757. **Vanzatoare** pentru magazin incinta liceu sector 6. Rugam seriozitate; ☎0784.600.275

2758. **Vanzatoare** pentru magazin italian ultracentral de lux (perdele si draperii), salariu deosebit **2.000 L;** ☎0722.644.627 eurotextil@libero.it

★★★★★★★★★★★★★★★★★★★★

2759. **VANZATOARE PERSOANE DORITOARE DE A AVEA UN JOB STABIL, BINE PLATIT IN MAGAZINE CE COMERCIALIZEAZA IMBRACAMINTE DE DAMA. (BANEASA MALL SAU UNIREA). OFERIM TRAINING GRATUIT PERSOANELOR INCEPATOARE. SE LUCREAZA IN TURE. ASTEPT CV PE WP; ☎0727.770.367 MAGAZINGLAMOUR2016@GMAIL.COM**

★★★★★★★★★★★★★★★★★★★★

2760. **Vanzatoare** produse alimentare. Rog seriozitate; ☎0761.331.060

2761. **Vanzatoare** salariu atractiv, net 2.700 Ron. Magazinul se afla la Bd. Voluntari nr. 30. Descrierea si cerintele sunt mai jos. Rog CV pe mail inainte sa sunati **2.750 L;** ☎0745.636.341/ 0753.270.213 mustafadis@gmail.com

2762. **Vanzatoare** simpatica pentru magazin alimentar, sector 4. Salariu 1800 lei, carte de munca, diverse facilitati. **1.800 L;** ☎0723.518.451

2763. **Vanzatoare** Vanzatoare pentru magazin alimentar tip minimarket Bucuresti. ☎0767.407.587 Christynuk_88@yahoo.com

2764. **Vanzatoare** Vrem sa te alaturi echipei. Magazin mixt, cartier Colentina, pachet salarial decent, carte de munca, prime de sarbatori, libere de sarbatori, cerem seriozitate si o oferim. Part time sau full time. **1.450 L;** ☎0721.871.358

2765. **Vanzatoare** 2 zile cu 2 pauza conditii bune de munca. Program 2 zile de lucru cu 2 zile pauza. Nu se lucreaza duminica. Se munceste 2 zile o saptamana 4 zile urmatoarea saptamana. Zona Baneasa, Activitate patiserie. **1 L;** ☎0726.718.610

2766. **Vanzatoare** alimentara Angajez vanzatoare alimentara cu experientaSalariu 2.000 de lei / net pe luna. Zona Giulesti, Bucuresti. **2.000 L;** ☎0744.637.832 cristyna_sima@yahoo.com

2767. **Vanzatoare** autoservire cu sau fara experienta, program luni - vineri, locatia este in Dragomiresti, cautam personal din Dragomiresti, Ciorogarla, sau zone apropiate ☎0752.166.337/ 0733.513.550 santech.srl@gmail.com

2768. **Vanzatoare** branzeturi Cora Alexandriei-servire la vitrina vrac. 8 ore, 5 zile/saptamana. Mie-Vin: 13:00-21:00. Sam-Dum: 10:00-18:00. Lu-Ma: libere. Cerinte: experienta similara, seriozitate. 1.550 venit net + bonus important! intre 250-550 lei/luna **1.800 L;** ☎0730.073.940 cristina.radu@flm.ro

2769. **Vanzatoare** brutar, modelatoare, personal necalificat. Brutaria Piata Resita sector 4, angajeaza; ☎0757.821.597

2770. **Vanzatoare** cofetarie Bucuresti, cofetarie - patiserie situata in Sectorul 3, zona Bd. Decebal cautam o persoana pozitiva, dornica sa lucreze in echipa! Salariu atractiv / detalii la telefon; ☎0721.340.556/ 0724.880.625 andrei_rebegea@yahoo.com

2771. **Vanzatoare** cofetarie si fast food, patisere, modelatori in martipan, bombonieri, ptr cofetaria atena. Sos Giurgiului nr 121 statia Drumul Gazarului, ☎0751.308.181 office.atena@gmail.com

2772. **Vanzatoare** cofetarie-patiserie cofetarie-patiserie vanzatoare. Angajam vanzatoare cu/fara experienta pentru cofetarie-patiserie. Zona: Mall Vitan, strada Alexandru Morozzi nr. 76Telefon: 0752247626 **1 L;** ☎0752.247.626

2773. **Vanzatoare** complex Sir, Militari, Lujerului; ☎0769.388.422

2774. **Vanzatoare** cu experienta in domeniul alimentar, zona Carrefour Colentina; ☎0725.773.990

2775. **Vanzatoare** cu experienta in magazin de cadouri generale si de sezon (Diversity) in incinta galeriei SuperLand (Brintex). Va rugam sa trimiteti CV-ul la adresa de email biroudiviersity@gmail.com

2776. **Vanzatoare** cu experienta magazin cadouri angajam vanzatoare cu experienta in magazin de cadouri (Diversity) in centrul comercial Cora Lujerului si Cora Alexandriei. Va rugam trimiteti CV la email biroudiversity@gmail.com. biroudiversity@gmail.com

2777. **Vanzatoare** cu experienta pt restaurant Chocolat ateneu, salariu 2300 lei, 200 lei bonuri de masa; **2.500 L;** ☎0742.288.504 dutu.annamaria@gmail.com

2778. **Vanzatoare cu experienta pt. magazin comert cu amanuntul, angajam in conditii avantajoase; ☎0721.960.319/ 0722.455.753**

2779. **Vanzatoare** cu experienta, personal pentru stand de dulciuri in Bucuresti, Constanta, Ploiesti si Iasi. Contacteaza-ne pentru un interviu pana pe 31 august. ☎0785.019.468 barbulet.elena@yahoo.com

2780. **Vanzatoare** cu program flexibil pentru bufet select in institutie publica; ☎0721.559.993

2781. **Vanzatoare** cu/fara experienta. Magazin de accesorii dama si handmade angajeaza vanzatoare cu sau fara experienta, ☎0736.648.689/ 0728.041.271

2782. **Vanzatoare de noapte angajez pentru magazin alimentar zona 13 Septembrie; ☎0764.687.270**

2783. **Vanzatoare** fast food daca doresti un loc de munca stabil, cu un program de 8 ore pe zi asteptam sa ne contactezi. Salariu fix intre 1800 si 2000 lei in functie de experienta pe care o ai. **2.000 L;** ☎0731.470.850

2784. **Vanzatoare** IDM Basarab Este necesara experienta vanzare confectii dama, nefumatoare, aspect fizic placut, un liber pe saptamana, salariu 2000 lei (carte de munca), 3-4000 lei comision vanzare; ☎0745.263.161

2785. **Vanzatoare** IDM Basarab, este necesara experienta confectii dama, nefumatoare, aspect fizic placut, un liber/ saptamana, salariu 2.000 lei (carte de munca)+comision vanzari 3-4.000 lei; ☎0745.263.161

2786. **Vanzatoare** in conditii avantajoase, pentru market Karina situat in zona Cristalului Bragadiru ☎0738.099.704

2787. **Vanzatoare** la linie, femeie la vase, autoservire zona Colentina Fundeni angajeaza vanzatoare la linie si femeie la vase, 2 zile lucratoare cu 2 zile libere. Detalii de luni-vineri intre orele 9-17, la tel. ☎0785.660.612

2788. **Vanzatoare** linie calda Angajam vanzatoare linie calda in Afi Cotroceni, program 8 23 o zi da o zi nu, oferim contract de munca, salariu de la 2000 lei Net cu posibilitate de cre?tere, masa zilnic. ☎0738.881.844 Alexandrusfc@gmail.com

2789. **Vanzatoare** linie calda angajam vanzatoare linie calda, salariu de la 2200 + bonuri de mas? program 8 23 o zi cu o zi sect 6; ☎0726.337.470 Oanaraducan1977@gmail.com

2790. **Vanzatoare** magazin alimentar Situat in zona Armeneasca (Vasile Lascar) program 8h/zi de luni pana sambata, duminica liber. Salariu 1800 lei, contract de munca, o masa pe zi, **1.800 L;** ☎0769.263.027

2791. **Vanzatoare magazin alimentar, tura de noapte. Program 2 nopti da/ 2 libere. Tura noapte 19-7 dimineata. Piata Iancului, salariu 1.800 L; ☎0734.435.737**

2792. **Vanzatoare** magazin alimentar, sectorul 4 Salariu atractiv, zona Tineretului, se cere experienta in domeniul vanzarilor. **1.950 L;** ☎0766.861.861

2793. **Vanzatoare magazin alimentar. Vanatoare plafar, rog seriozitate; ☎0727.774.567/ 0761.331.060**

2794. **Vanzatoare** magazin copii sector 1, zona Domenii persoana dinamica, pentru pozitia de vanzator articole copii imbracaminte, jucarii. Program I-v 10-19.30, s-10-14 cu o zi libera in cursul saptamanii. Salariu 1700 net prima luna de proba. **1.700 L;** ☎0749.064.950 lumea_copiilor_srl@yahoo.com

2795. **Vanzatoare** magazin decoratiuni Afumati Ilfov, program 9-17lv/9-14s. Detalii la telefon; ☎0770.678.172

2796. **Vanzatoare** magazin haine dama, in galeria comercials Auchan Titan 1 Decembrie) ☎0721.245.431

2797. **Vanzatoare** magazin imbracaminte sh situat pe bd. Iuliu Maniu nr 14, program 2 zile lucratoare cu 2 zile libere, prg. mag I-v 9-20, s 9-17, duminica 9-14. Salariu 1500 lei net. Cerem si oferim seriozitate **1.500 L;** ☎0721.544.982/ 0745.503.179 Office@productdevelopment.ro

2798. **Vanzatoare** magazin jucarii Piata Veteranilor, La 1 min de metrou Lujerului, program 2 zile lucratoare cu 2 libere. Prg mag I-v: 09.00-20.00, s: 09.00-17.00, d: 09.00-14.00. Contract per. nedeterminata. Nu necesita experienta. Salariul net, **1.500 L;** ☎0721.544.982/ 0745.503.179 Office@productdevelopment.ro

2799. **Vanzatoare** magazin second hand Angajam vanzatoare pentru magazin second-hand situat in Bucuresti, in zona Piata Iancului(str.Mihai Bravu,nr.128). Salariu mare. Contract full time pe perioada nedeterminata. ☎0724.520.948 hainedinfranta@gmail.com

2800. **Vanzatoare** magazin tabac zona Dorobanti langa ASE. Experienta in domeniu nu e necesara, cunostinte PC, ture 1 zi cu 1 zi, apoi 2 zile cu 2 zile. Salariu 1800 net + bonusuri din vanzari. Program magazi: 8.00-21.00. Duminica 08-18. **1.800 L;** ☎0760.665.666 diana.tudor19@gmail.com

2801. **Vanzatoare** magazin, 3 vanzatoare (baieti/fete), ture flexibile, 15 zile pe luna, salariu fix 2040 lei brut plus o parte variabila cuprinsa intre 100-500 lei, bonuri de masa, training gratuit. ☎0723.233.448/ 0760.273.774 bicamarian@yahoo.com

2802. **Vanzatoare** Mall Afi Cotroceni, Angajam vanzatoare pentru magazin tip insula situat in incinta Mall Afi Cotroceni, ce comercializeaza urmatoarele produse: accesorii dama (caciuli, esarfe, gablonturi, palarii etc), ☎0768.913.760 marinalexandru79@yahoo.com

2803. **Vanzatoare** market Militari sau Ciorogarla-Chiajna Experienta comert pt Militari market sau Ciorogarla- Chiajna. Doua posturi: A) 1zi+1zi liberaB) L-Vineri 07-15. Dum inchis. Pachet salarial 2100 lei/ net, carte munnca, comision, bonificatii incluse, **2.100 L;** ☎0737.568.596

2804. **Vanzatoare** minimarket zona Teiul Doamnei; ☎0722.408.198

2805. **Vanzatoare** minimarket - Militari Residence angajam vanzatoare, program in ture : 2 zile dimineata 6:00 la 15:00, 2 zile dupa amiaza 15:00 la 23:30, 2 zile libere. Salariu 1700 lei netAstfel veti avea 10 zile libere pe luna !Sector 6. **2.000 L;** ☎+40724290243 office@impuls-concept.ro

2806. **Vanzatoare** nefumatoare pentru magazin de haine. Se ofera: salariu motivant, program normal, bonusuri salariale, zile libere, ☎0767.268.317 ovidiu.deaconu@gmail.com

2807. **Vanzatoare** oras Pantelimon, Vanzatoare minimarket, oras Pantelimon, program de lucru in ture, o zi cu o zi libera sau program normal cu o zi libera pe saptamana, salariu 1450 lei, adresa str. Dobrogeanu Gherea nr. 63. **1.450 L;** ☎0720.160.140

2808. **Vanzatoare** parfumerie angajam in mall sect 3, 6, insula parfumuri, (Infinite Love) program o zi/o zi, 1 week liber, 1 week ocupat, venit net 1500. Bonusuri (venit aproximativ 1500-2500) dorim pers comunicative si motivate. ☎0726.059.222 oana_dn74@yahoo.com

2809. **Vanzatoare** patiserie Cu sau fara experienta. Program: L-V 06-16.30, S-D liber. Zona Colentina Fundeni **2.400 L;** ☎0742.266.859

2810. **Vanzatoare** patiserie Patiseria Tismana, zona Colentina-Fundeni, angajeaza vanzatoare cu sau fara experienta. Program: L-V 06.00-16.30, sambata-duminica liber, salariu 2000 Lei. Relatii tel. **2.400 L;** ☎0734.378.436

2811. **Vanzatoare** patiserie program 1 zi/ 1 zi de la 5.30 la 21.30, in zona Tineretului, salariul 2000 lei in mana. **2.000 L;** ☎0761.116.622 gywliano@yahoo.com

2812. **Vanzatoare** patiserie program 8 ore pe zi in 2 schimburi, o sapt dimineata de la 5:30 la 13:30, o saptamana dupa amiaza de la 13:30 la 21:30, sambata si duminica liber, salariul 1600 in mana, **1.600 L;** ☎0761.116.622 gywliano@yahoo.com

2813. **Vanzatoare** patiserie program 8 ore, sambata si duminica liber, **1.600 L;** ☎0761.116.622 gywliano@yahoo.com

2814. **Vanzatoare** patiserie zona Mihai Bravu Vitan ☎0721.880.281

2815. **Vanzatoare** pentru magazin alimentar, Bucuresti, sector 4. Pentru detalii sunati la: ☎0720.313.879

2816. **Vanzatoare** pentru magazin bijuterii aur si argint experienta in vanzari reprezinta un avantaj. Pentru interviu trimiteti CV la email adalina.popescu@rubin2000.ro si magda.trusca@rubin2000.ro **2.500 L;** ☎0735.207.382/ 0744.974.572 madalina.popescu@rubin2000.ro

2817. **Vanzatoare** pentru minimarket, zona Doamna Ghica; ☎021.240.38.60

2818. **Vanzatoare** pentru piata Obor, la pescarie. Salariu bun si program bun; ☎0765.531.934

2819. **Vanzatoare** plafar si cosmetice sector 2, ☎0764.471.471 enecristinaene@yahoo.com

2820. **Vanzatoare** presa la chiosc in sector 2, cu CIM, salariu 1.000-.1500 lei net; ☎0722.250.795

2821. **Vanzatoare** program noapte, program flexibil, salariu atractiv, cartier 23 August, ☎0722.566.793

2822. **Vanzatoare** program zi, program flexibil, salariu atractiv, cartier 23 August, ☎0722.566.793

2823. **Vanzatoare** pt. magazin alimentar Magazin alimentar situat in sectorul 3, Bd. Octavian Goga, Nerva Traian, angajeaza vanzatoare cu experienta.market@xo-market.ro; ☎0744.531.952/ 0744.531.952 market@xo-market.ro/ office@tarell.ro

2824. **Vanzatoare** showroom, cerinte: experienta de minim 1 an ca lucrator comercial. Atributii: consiliere clienti, asezare marfa in depozit pregatirea si livrarea comenzilor, ☎0755.221.050

2825. **Vanzatoare** si ajutor macelar - abatorul Peris Pentru macelariile proprii ale Abatorului Peris din Bucuresti, cautam 10 de vanzatoare si ajutori de macelari, seriosi si motivati sa se alature echipei noastre. ☎0741.222.279 daniela.gavril@agricover.ro

2826. **Vanzatoare** si casier, casiera amabil(a), serviabil(a), pentru magazin alimentar, zona parc IOR. Interviurile se tin in str. Campia Libertatii nr. 39 sector 3, **1.700 L;** ☎0726.808.501

2827. **Vanzatoare** si macelar pt. magazin carne- mezeluri, zona Unirii; ☎0726.105.000

2828. **Vanzatoare** si macelar pentru macelarie zona Popesti Leordeni. Oferim salariu foarte atractiv, bonusuri, prime. Cerem si oferim seriozitate. ☎0723.193.874

2829. **Vanzatoare** si muncitor (lacatus mecanic) pentru firma cu profil sportiv; ☎021.211.33.44

2830. **Vanzatoare stand haine dama, Complex bazar Obor, salariu fix+ comision, 2 libere/ saptamana, contract, rugam si oferim maxima seriozitate; ☎0762.337.607**

2831. **Vanzatoare,** angajam vanzatoare pentru magazin haine zona piata Delfinului, program Luni-vineri 9-19 sambata 9-16 Duminica liber. Contract de munca, 1400 de lei salariu +850 taxe stat; **1.400 L;** ☎0734.538.274 neozmi@icloud.com

2832. **Vanzatoare,** angajez vanzatoare in minimarket zona Diham, program in ture cu carte de munca; **1.500 L;** ☎0761.618.861

2833. **Vanzatoare,** angajez vanzatoare magzin vending full time; ☎0727.357.859 mihaela.tomoiaga@vending-automate-cafea.ro

2834. **Vanzatoare,** magazin tip minimarket pozitionat in zona Budapesta / pod Marasesti, se lucreaza 6 ore de luni pana vineri in ture 3 ture. Exclus ture de noapte. Obligatoriu forme legale salariu 1800 lei; **1.800 L;** ☎0727.815.625 catalin.scarlat@clicmarket.ro

2835. **Vanzatoare,** magazin zona Piata Rahova; ☎0761.969.724/ 0764.995.225

2836. **Vanzatoare,** str. Varasti nr. 3, sector 3, Bucuresti, carte de munca + salariu net **1.700 L;** ☎0770.153.180/ 0770.154.913

2837. **Vanzatoare,** ajutor bucatar, bucatar, muncitoare vase pentru restaurant autoservire; ☎0747.377.883

2838. **Vanzatoare,** casier casier/vanzator cu experienta in magazin second hand Mihai Bravu (langa Mega Image). Salariu 1.500 lei net (in mana). Program o zi lucratoare cu o zi libera; ☎0744.751.889 rantexgroup@gmail.com

2839. **Vanzatoare,** lucrator comercial Brutarie-patiserie si cofetarie multinationala cu produse artizanale de succes, conditii deosebite, salarizare si bonusuri motivante, mediu si echipa de exceptie, locatii zona Banu Manta si Dr Taberei. ☎0722.624.525

2840. **Vanzatoare,** lucrator comercial magazin mixt. Zona Colentina. Puteti suna sau trimite cv, insotit de poza, la adresa de mail: ☎0726.353.183 litu_andreea@yahoo.com

2841. **Vanzatoare,** modelator in zona Afi Cotroceni simigeria Luca Afi Cotroceni, angajeaza: vanzatoare si modelatori. Oferim salariu 2000 lei si program flexibil. Pentru mai multe detalii, va rugam sa ne contactati la nr - Vasile ☎0752.891.232 recrutare@simigerialuca.ro

2842. **Vanzatoare,** modelator in zona Piata Romana Simigeria Luca, Piata Romana, angajeaza vanzatoare si modelator. Oferim salariu 2000 lei si program flexibil. Pentru mai multe detalii, va rugam sa ne contactati la nr, Madalina. ☎0768.932.493 recrutare@simigerialuca.ro

2843. **Vanzatoare,** modelator in zona Piata Victoriei Simigeria Luca, Piata Victoriei, angajeaza vanzatoare si modelator. Oferim salariu 2000 lei si program flexibil. Pentru mai multe detalii, va rugam sa ne contactati la nr, Gabriela. ☎0743.544.027 recrutare@simigerialuca.ro

2844. **Vanzatoare,** modelator, in zona Piata Domenii Simigeria Luca Piata Domenii, angajeaza; vanzatoare, modelatori. Oferim salariu 2000 lei si program flexibil. Pentru mai multe detalii, va rugam sa ne contactati la nr, Rodica. ☎0773.369.050 recrutare@simigerialuca.ro

2845. **Vanzatoare,** modelator, ospatar in zona Militari Simigeria Luca Militari angajeaza vanzatoare, modelatori si ospatar. Oferim salariu 2000 lei si program flexibil. Pentru mai multe detalii, va rugam sa il contactati pe Dan la numărul: ☎0766.576.019

2846. **Vanzatoare,** urgent pentru magazin alimentar, **2.000 L;** ☎0722.861.682 ok.madi2014@yahoo.com

2847. **Vanzatoare,** vanzatori cu experienta sau fara experienta, pt. minimarket zona Auchan Titan, program in ture (magazinul este non-stop). Detalii la tel. Venituri 2000 Lei ☎0726.656.100

2848. **Vanzatoare,** zona Crangasi pentru magazin alimentar, program 8 ore pe zi de l-v dup? amiaza de la 16-24,weekend o zi cu o zi. Salariu 1500 lei. Pentru mai multe detali va rog sa sunati, ☎0724.284.020 mariancalmus@gmail.com

2849. **Vanzatoare.** Cauti un job usor si frumos? Ai experienta in comert si esti serioasa si implicata in munca ta? Angajam vanzatoare pentru magazin insula cu bijuterii argint in Cora Pantelimon. Trimite cv la email; ☎0723.519.509 silver@stilplus.ro

2850. **Vanzatoare.** Magazin italian de lux decoratiuni interioare (perdele si draperii), ultracentral, angajeaza vanzatoare, salariu si conditii deosebite, **2.000 L;** ☎0722.644.627 eurotextil@libero.it

2851. **Vanzatoare.** Magazin italian ultracentral de decoratiuni interioare (perdele si draperii) angajeaza vanzatoare salariu si conditii deosebite, **2.000 L;** ☎0722.644.627 eurotextil@libero.it

2852. **Vanzatoare.** Magazin ultracentral de lux (perdele si draperii) angajeaza vanzatoare **2.000 L;** ☎0722.644.627 eurotextil@libero.it

2853. **Vanzatoare.** Magazinul se afla in Complex Doraly Afumati, Ilfov, Soseua Bucure?ti-Urziceni. Salariul incepe de la 2000 +prime+ al 13 lea salariu, program luni-vineri 09-17:00,sambata program scurt 09 - 15:00 ☎0743.082.509 bgactiv@yahoo.com

2854. **Vanzatoare/** vanzator angajam pentru magazin minimarket non-stop, cartier Drumul Taberei, program in ture. ☎0768.849.298

2855. **Vanzatoare/lucrator** comercial Baneasa Mall magazinul Belher angajeaza vanzatoare. Suntem singurul magazin ce comercializeaza toate tipurile de extensii, peruci de par, etc. Program o zi cu o zi: L, Mi, V si M, S, D Salariu atractiv, bonusuri **500 €;** ☎0721.210.990 sabinastoica5@gmail.com

2856. **Vanzatoare/vanzatori** angajam vanzatori/vanzatoare ptr un Ian? de magazine de macelarie, seriosi si motivati sa se al?ture echipei noastre; **1.800 L;** ☎0721.162.258 mihaela_aurelia1983@yahoo.com

2857. **Vanzatoare/vanzatori** si manipulant marfa Stemafio'93 Impex SRL angajeaza pentru locatiile Dragonul Rosu si Doraly vanzatoare/vanzator si persoana necalificata pentru Dragonul Rosu.Cerinte: experienta. Rel la tel; ☎0722.553.848 karmise.office@gmail.com

2858. **Vanzator** si pensionari ziare, sector 2, Bucuresti; ☎0721.258.687/ 0768.537.805

2859. **Vanzator** - vanzatoare magazin legume-fructe (Titan); ☎0764.919.120

2860. **Vanzator** boutique Chocolat Baneasa, Feeria oferim salariu fix 1800 Lei net + bonuri de masa in val. de 200 Lei + bonus lunar intre 200 si 500 Lei in functie de performante + decont transport in limita a 150 Lei, asteptam CV-ul pe email; **2.350 L;** ☎0742.288.504 dutu.annamaria@gmail.com

2861. **Vanzator** boutique Chocolat Mall AFI Cotroceni, oferim salariu fix 1.600 Lei net + bonuri de masa in val. de 200 Lei + bonus lunar intre 200 si 500 Lei in functie de performante, asteptam CV-ul; **2.300 L;** ☎0742.288.504 dutu.annamaria@gmail.com

2862. **Vanzator** InMedio Sun Plaza Mall, angajam persoane cu minima experienta in vanzari. Magazinul tip InMedio situat in Mall Sun Plaza Berceni. Solicitam seriozitate si corectitudine, comunicare facila cu clientii, spirit de echipa; ☎0731.451.752 samoila_media@yahoo.com

2863. **Vanzator** magazin alimentar, sectorul 4 zona Tineretului, salariu 1.950 lei, se cere experienta in domeniul vanzarilor. **1.950 L;** ☎0766.861.861

2864. **Vanzator** magazin Parchet Shop magazin parchet laminat, salariu + comision intre 2.300-2.700 Lei (in functie de vanzari), contract munca, program luni-vineri 9-18, sambata 9-14. Rog CV pe mail **2.500 L;** contact@parchet-shop.ro

2865. **Vanzator** vanzatoare pentru pizzerie restaurant tip fast-food. Orar 24/48. Relatii la telefon ☎0746.909.189

2866. **Vanzator, (vanzatoare) angajez pentru magazin non-stop zona Apusului. Relatii la telefon ☎0722.871.345/ 0724.667.612**

2867. **Vanzator,** vanzatoare. Nr. tel.: ☎021.312.38.07/ 0720.624.450/ 0763.528.955

2868. **Vanzator,** vanzatoare pentru magazin alimentar zona Titan. Cerinte: seriozitate, corectitudine, punctualitate, experienta pe casa de marcat, program 8 ore in 3 ture, venituri intre 1.900-2.000 Lei. ☎0726.656.100/ 0722.811.888 hermineanualexandru@gmail.com

2869. **Vanzator,** vanzatoare cu experienta, pt. magazin alimentar situat in sector 3, bd. Octavian Goga ☎0744.531.952 market@xo-market.ro

2870. **Vanzator,** vanzatoare inghetata si gogosi in parc Oraselul Copiilor, de basemenea angajam crepier pt clatite, vanzator gogosi, ☎0756.088.081 Gabriel.stinga.romania@gmail.com

2871. **Vanzator,** vanzatoare Mall Promenada Angajam vanzator/vanzatoare fara experienta, salariu atractiv, se lucreaza in ture. ☎0720.008.593

2872. **Vanzator.** Angajez 2 vanzatoare cu experienta (cunostinte sau familie) pentru magazin non stop sector 2. Salariu si programul relatii la telefon; ☎0765.676.459 Romeoo562@gmail.com

2873. **Vanzator.** Magazin alimentar angajeaza vanzator / vanzatoare , schaormar, pizzar , incarcator descarcator posesor categoria B. Sos. Pantelimon 98- 110 sector 2; ☎0749.120.322/ 021.250.20.92

2874. **Vanzator/** vanzatoare cu experienta minim 3 ani pentru magazin pompe funebre, punct de lucru zona Colentina; ☎0756.700.500

2875. **Vanzator/vanzatoare** magazin minimarket non stop, cartierul Drumul Taberei, program in ture **1.700 L;** ☎0768.849.298

2876. **Vanzatori** / vanzatoare pentru magazin nou, fete si baieti, program 1 zi cu 1 zi, carte de munca. Doar pentru persoane serioase, **2.000 L;** ☎0764.461.614

2877. **Vanzatori/** vanzatoare cu sau fara experienta angajeaza minimarket non stop pentru tura de zi sau tura de noapte; ☎0763.262.200/ 0724.396.390

2878. **Vopsitor** pentru suprafete lemnoase (MDF). Salariu initial in functie de experienta(1700-2200 lei net). Dupa perioada de proba: majorare salariala, decontare transport si fichete de masa **2.500 L;** ☎0723.165.515 office@woodmakeup.ro

2879. **Vopsitor** auto Daca iti doresti sa lucrezi intr-un mediu profesionist trimite un CV la email sau vino la punctul de lucru din Bucuresti, sector 6, str. Dreptatii nr. 1. Relatii la telefon, ☎0746.209.911 hr@aviamotors.ro

2880. **Vopsitor** cu experienta auto, urgent sector 3, Bucuresti, salarizare 3.000-4.000, conditii avantajoase; **4.000 L;** ☎0726.215.246

2881. **Vopsitor** industrial calificat sau care vrea sa se califice. Detalii la sediul Radox din Bd. Timisoara 80, sector 6; ☎021.444.07.41

2882. **Vopsitor** pentru service auto multimarca, zona Berceni, conditii bune de lucru, salariu intre 3.000 si 4.000 Lei; ☎0724.253.083

2883. **Vopsitor** pregatitor auto locatie - autotehnic Service ☎0721.667.950 office@autotehnic.net

2884. **Vopsitor si pregatitor mobila MDF, tamplar pal melaminat, zona Cora Pantelimon; ☎0722.603.644**

2885. **Vopsitor si tamplari lemn masiv si pal, conditii avantajoase; ☎0723.329.331**

2886. **Vopsitor,** lacatus, sudor Firma productie confectii metalice usoare, angajam lacatusi mecanici, sudori Mig-Mag, vopsitori in camp electrostatic pentru productie. Experienta minima 3 ani; ☎0726.102.308/ 0729.556.655

2887. **Vopsitor,** pregatitor MDF mobilier salariu atractiv, vopsitor, pregatitor, carte munca, contract. Oras P

LOCURI DE MUNCĂ

18. **Doamna, casatorita, doresc menaj si ingrijire batrani; ☎0728.860.398**

19. **Doresc angajare contabilitate primara, resurse umane, experienta SAGA, engleza si franceza, nivel avansat; ☎0724.206.896**

20. **Electrician autorizat ANRE, permis categoria B, doresc angajare; ☎0745.763.250**

21. **Femeie, om de serviciu pt scari de bloc Firma, angajeaza personal la curatenie pt scari de bloc in Bucuresti. Rugam seriozitate. 1 L; ☎0767.065.909**

22. **Ingrijire batrani menaj Doamna cu experienta fac menaj, calc, gatesc, ingrijesc batrani si batrane fara mostenitori, cu acte pe casa, ingrijit pana la moarte, telefon. 30 L; ☎0765.281.430 Viorica.coca1@yahoo.com**

23. **Instalator mentenanta Dr. Tr. Severin Building Support Services, firma specializata in intretinerea si administrarea cladirilor de birouri anagajam instalator necesar permis categ B. Program full-time, bonuri de masa, ☎0752.150.677 andrei.buf@bss.ro**

24. **Invatator- profesor supraveghez scolari mici, pregatesc teme evaluari, concursuri, probleme de adaptare scolar- educationale, meditez; ☎0740.010.067/ 0771.095.775**

25. **Menaj** Doamna fac menaj la domiciliu si calcat. Eventual firma; ☎0726.450.107

26. **Muncitori** calificati, angajam muncitori calificati (femei sau barbati) pentru rolul de operator, chimist, in laborator si de asemenea sa se ocupe de procedurile de productie, cum ar fi ambalare, asamblare si finisare; ☎021.444.32.23/ 021.444.32.26 contact@izolatii-conducte.ro

27. **Operatori** serigrafie calificati su pentru calificare la locul de munca.Inscriptionare articole publicitare. ☎0722.277.885 partynet100@gmail.com

28. **Opertator** masini comanda numerica SC Royal Expert Design SRL, societate specializata in prelucrarea elementelor metalice si realizarea sistemelor metalice de trasee de cablu, angajeaza operator CNC. **35 L;** ☎0720.057.100 laurentiu.zahiu@royal-ed.ro

29. **Personal** bistro Bistro, locatie pozitionata in inima capitalei, pe malul Dambovitei, recruteaza peronal: bucatar, ajutor bucatar, barman, ajutor barman, ospatar, picol, femeie serviciu. P.R. Hostess. **400 €;** ☎0736.111.666/ 0723.389.918

30. **Profesoara** pensionara, supraveghez copii intre 4 si 10 ani, atat pe perioada vacantei cat si in timpul scolii. In weekendurile libere pot fi sunata incepand cu ora 18. Solicit pe ora **10 L;** ☎0760.098.852

31. **Realizez** site-uri web realizez site-uri web pe platforma WordPress sau de la 0, in functie de nevoile dvs. Am experienta de peste 15 ani in domeniu si ofer seriozitate; **250 €;** ☎0747.529.533 contact@eugen-petcu.ro

32. **SOFER** categoria B, nefumator, experienta peste 25 ani, serios, responsabil, muncitor si discret, doresc angajare numai cu contract de munca, ☎0723.712.287 ion_ochialbi@yahoo.com

33. **Sofer** B C D E, atestat marfa si persoane, cartela card, solicit loc de munca, domiciliu in Bucuresti, sector 3; ☎0763.021.360

34. **Sofer** pensionar, cat. B, doresc colaborare 4, 6, 8 ore. Am Logan diesel 2015; ☎0752.012.310

35. **Spalator** auto angajez spalator auto, salariu atractiv, ofer cazare. ☎031.429.13.16 g_piticu06@yahoo.com

36. **Sudori MIG/MAG si lacatusi confectii metalice, program full time cu experienta, in conditii atractive de munca si salarizare.Punctul de lucru se afla in localitatea Popesti Leordeni. 35 L; ☎0720.057.100 laurentiu.zahiu@royal-ed.ro**

37. **Tanar** de 26 de ani doresc sa muncesc in curatenie, tura de noapte, mentionez ca am experienta si stiu sa lucrez pe toate tipurile de masini de curatenie; ☎0720.402.289

38. **Tanar serios, 38 ani, urgent caut loc de mucna in Germania la hotel sau pensiune cucarte de munca pe perioada nedeterminata, in domeniul gastronomiei, ca ajutor de bucatar cu salariu de 1.750- 1.850 euro; ☎04915168788116 6/ 0738.157.134**

39. **Tinichigii ventilatie, lacatusi mecanici pentru confectionat si montat tubulatura de ventilatie. ☎0722.720.302 instalvent@yahoo.com**

40. **Vanzatoare linie autoservire colega pentru bistro in zona Perla, Stefan cel Mare. Colectiv dinamic, salariu motivant, bonusuri si card de masa. Experienta nu este obligatorie ☎0760.653.460/ 0723.909.007 bistrodorobanti@yahoo.ro**

Joburi în străinătate

1. **Agentie** escorte Dubai, Qatar, Oman Agentia noastra va poate ajuta daca sunteti in cautarea unui astfel loc de munca fara riscuri fara griji si cu garantarea sumelor de bani. **15.000 €;** ☎+201068797429

2. **Agentie** Franta, escorte Franta, fete Franta cauta doamne sau domnisoare 18+ cu sau fara experienta in vederea colaborarii pentru serviciul de escorta in Franta. Mai multe detalii pe WhatsApp 0033648966544 **20.000 €;** ☎0033648966544

3. **Angajam** soferi cat B in Italia si Olanda Angajam personal la firma de curierat ca soferi cat B in Italia si Olanda. Salarizare 1.400-1.600 euro + bonusuri de permanta + cazare si masa. Contact telefonic la numarul ☎0726.700.933

4. **Anglia** Casa privata ofera camera pentru doamne, domnisoare +25, pentru colaborare masaj si escort. ☎+447846223411 Kukurucu2016@yahoo.com

5. **Anglia** caut colega. Se fac multi bani. ma poti contacta la nr de tel. +447438371094 sau pe whatsapp: +447438371094 (nr de Anglia) . Avem parteneriate cu policlinici de specialitate pentru escorte si protectie.Nu platiti site-urile. **11.111 €;** ☎+447438371094

6. **Anglia** fete Casa privata Anglia doua locuri libere. Ofer cazare transport si condi?ii excelente de munca si site-uri de înalta calitate. Mai multe detali pe watap, ☎07405903509

7. **Anglia** UK- Londra- Liverpool, escorte si in domeniul videochat apartamente de lux, castiguri substantiale Publicitate pe site-uri de top platitecu optiuni full gen Vip - Featured Comision 50% Plata zilnic, oferim discretie, tel/ what's up; ☎00447459261787

8. **Anglia,** casa privata cauta fete peste 18 ani pt. prestari servicii de escorta. Casa este situata in London conditii foarte bune. Cazarea si promovarea pe situri gratis, Wapp, urgent, **3.000 €;** ☎+447389168841 Adela.curvy@outlook.com

9. **Anglia,** fete casa privata, selecteaza fete cu aspect fizic placut, cu/fara experienta, dornice de castiguri sigure, cunostinte minime de engleză, ofer cazare, siguranta, discretie; Lucrez ca regim hotelier. ☎00447702661405 nicegirlpopa@yahoo.co.uk

10. **Anglia,** Londra caut colega, fete/femei Colega Anglia, Londra, caut doar fete/femei serioase si dornice de castiguri rapide, ofer discretie si profesionalism. Mai multe detalii pe whatsapp la nr. **10.000 €;** ☎+447440696777 Candysweetlips1990@yahoo.com

11. **Anglia,** Londra, escorte, conditii si castiguri mari. Caut doar fete serioase si cu aspect placut care vor sa faca banii multi in scurt timp, ofer cazare in camera proprie si publicitate pe siteuri cu toate optiunile cumparate ca sa sune telefoanele. **111.111 €;** ☎00447459719661

12. **Anglia,** Scotia escort UK, urgent caut fete serioase min.18 ani pentru escort. Se lucreaza pe casa si iesiri. Plata zilnic. Comision 50%. Cazare asigurata. Contact WhatsApp non stop rog si ofer seriozitate **1 €;** ☎00447587676714 chanel.amy@yahoo.com

13. **Anglia,** urgent fete pt escort min. 18 ani fete cu fara experienta conditii avantajoase cer si ofer seriozitate detalii pe wtp...00447586134440 ☎00447586134440

14. **Anglia.** Selectam doamne si domnisoare, Agentie. Oferim locuri de munca pentru doamne si domnisoare care doresc sa lucreze ca si escorte in Anglia. Castiguri mari si rapide, comision 50% plata zilnica. Cerem si oferim seriozitate maxima, ☎00447856059650

15. **Austria** caut fete pentru caffe bar in Austria. Cele interesate pot contacta la nr. de telefon de la ora 21.00 pot suna; ☎00436603590039

16. **Austria** Night Club Pascha Graz cauta doamne/ domnisoare +19 ani aspect fizic placut, cu/ fara experienta. Transport gratuit din Romania. Cazare asigurata. Castiguri substantiale. Informatii Sms / Apel / WhatsApp Facebook: Carmen Pascha. www.pascha-graz.at; ☎00436607949606 carmenpascha@gmail.com

17. **Austria** Night Club Pascha Graz cauta doamne/ domnisoare +19 ani aspect fizic placut, cu/ fara experienta. Transport gratuit din Romania. Cazare asigurata. Castiguri substantiale. Informatii Sms/ Apel/ WhatsApp Facebook: Carmen Pascha; www.pascha-graz.at ☎00436607949606 carmenpascha@gmail.com

18. **Austria** Night Club Pascha Graz cauta doamne/ domnisoare +19 ani aspect fizic placut, cu/ fara experienta. Transport gratuit din Romania. Cazare asigurata. Castiguri substantiale. Informatii Sms/ Apel/ WhatsApp Facebook: Carmen Pascha; www.pascha-graz.at ☎00436607949606 carmenpascha@gmail.com

19. **Austria** Night Club Pascha Graz cauta doamne/domnisoare +19 ani aspect fizic placut, cu/ fara experienta. Transport gratuit din Romania. Cazare asigurata. Castiguri substantiale. Informatii Sms / Apel / WhatsApp Facebook: Carmen Pascha. www.pascha-graz.at ☎00436607949606 carmenpascha@gmail.com

20. **Austria** Night Club Pascha Graz cauta doamne/domnisoare +19 ani, aspect fizic placut, cu/fara experienta. Transport gratuit din Romania. Cazare asigurata. Castiguri substantiale. Informatii Sms/ Apel/ WhatsApp. Facebook: Club Pascha Graz & Carmen Pascha, www.pascha-graz.at ☎00436607949606 carmenpascha@gmail.com

21. **Austria** Tabu Bar club de noapte cauta dansatoare si dame de companie 19+ ani, cu aspect fizic placut, cu / fara experienta. Venituri intre 5000-10000 euro/luna. Plata se face zilnic. Cazarea este asigurata. Vorbim lb. Romana. Telefon, sms sau WhatsApp la. www.tabubar.at; ☎00436606083726 info@tabubar.at

22. **Austria** Tabu Bar, club de noapte cauta dansatoare si dame de companie 19+ ani, cu aspect fizic placut, cu/ fara experienta. Venituri intre 5000-10000 E/luna. Plata se face zilnic. Cazarea este asigurata. Vorbim lb. Romana. Telefon, sms sau WhatsApp; www.tabubar.at ☎00436606083726 info@tabubar.at

23. **Austria** Tabu Bar, club de noapte cauta dansatoare si dame de companie 19+ ani, cu aspect fizic placut, cu / fara experienta. Venituri intre 5.000-10.000 Euro/luna. Plata se face zilnic. Cazarea este asigurata. Vorbim lb. Romana Telefon, sms sau WhatsApp. www.tabubar.at ☎00436606083726 info@tabubar.at

24. **Austria** Tabu Bar, club de noapte cauta dansatoare si dame de companie 19+ ani, cu aspect fizic placut, cu / fara experienta. Venituri intre 5.000-10.000 Euro/luna. Plata se face zilnic. Cazarea este asigurata. Vorbim lb. Romana Telefon, sms sau WhatsApp. www.tabubar.at ☎00436606083726 info@tabubar.at

25. **Austria,** fete dragute cu aspect fizic placut posibilitati de castiguri intre 3.000 si 10.000 Euro/ luna pt Casa Privata Laufhaus 182. Oferim siguranta, rugam seriozitate; ne puteti da chiar si beep sau mesaj si va contactam noi, tel. email/ site: wwww.lh182.at, **10.000 €;** ☎004366488728800 office@lh182.at

26. **Austria,** fete dragute cu aspect fizic placut posibilitati de castiguri intre 3.000 si 10.000 Euro/Luna pt. Casa Privata Laufhaus 182. Oferim siguranta, rugam seriozitate; ne puteti da chiar si beep sau mesaj si va contactam noi; site: wwww.lh182.at, **10.000 €;** ☎004366488728800 office@lh182.at

27. **Austria,** fete dragute cu aspect fizic placut posibilitati de castiguri intre 3.000 si 10.000 Euro/Luna pt. Casa Privata Laufhaus 182. Oferim siguranta, rugam seriozitate; ne puteti da chiar si beep sau mesaj si va contactam noi; site: wwww.lh182.at, **10.000 €;** ☎004366488728800 office@lh182.at

28. **Austria,** fete dragute cu aspect fizic placut posibilitati de castiguri intre 3.000 si 10.000 Euro /Luna pt Casa Privata Laufhaus 182. Oferim siguranta, rugam seriozitate; ne puteti da chiar si beep sau mesaj si va contactam noi; site: wwww.lh182.at **10.000 €;** ☎004366488728800 office@lh182.at

29. **Austria,** fete dragute cu aspect fizic placut, posibilitati de castiguri intre 3.000 si 10.000 Euro/luna pt. Casa Privata Laufhaus 182. Oferim siguranta, rugam seriozitate; ne puteti da chiar si beep sau mesaj si va contactam noi, email. Site: wwww.lh182.at, **10.000 €;** ☎004366488728800 office@lh182.at

30. **Austria,** Tabu Bar, cauta dansatoare si dame de companie 19+ ani, cu aspect fizic placut, cu/ fara experienta. Venituri intre 5.000-10.000 E/luna. Plata se face zilnic. Cazarea este asigurata. Vorbim lb. Romana. Telefon, sms sau WhatsApp la tel. www.tabubar.at ☎00436606083726

31. **Austria,** Tabu Bar, cauta dansatoare si dame de companie 19+ ani, cu aspect fizic placut, cu/ fara experienta. Venituri intre 5.000-10.000 E/luna. Plata se face zilnic. Cazarea este asigurata. Vorbim lb. Romana. Telefon, sms sau WhatsApp la tel. www.tabubar.at ☎00436606083726 info@tabubar.at

32. **Barmanita** pentru Saunaclub Germania. Cautam barmanita pentru clubul La Vita din orasul Osnabruck - Germania pentru aproximativ 10 zile - 2 saptamani lunar. Varsta si aspectul sunt indiferente. Program de munca 10.00-01.00, **1.456 €;** ☎+4915757689953

33. **Bona,** menajera Londra, Suntem un cuplu de romani cu gemeni de 4 ani care vor merge la scola din septembrie. Locuim in Londra si dorim o doamna strict pentru ingrijirea copiilor si menaj. Se ofera cazare, masa si salariu, ☎+447447934543 adelamariarosca@gmail.com

34. **Casa** Privata Austria, angajeaza fete dragute cu aspect fizic placut posibilitati de castig intre 3.000 si 10.000 Euro /Luna. Oferim siguranta, rugam seriozitate; ne puteti da chiar si beep sau mesaj si va contactam noi email: site: wwww.lh182.at **10.000 €;** ☎004366488728800 office@lh182.at

35. **Casa** privata Geneva, fete pentru servicii de escorta. Apartament privat aflat in centrul orasului. Daca iti doresti un venit substanital intr-un timp relativ scurt contacteaza-ne la whatsapp. ☎0041791038971

36. **Casa** Privata Germania Casa Paula vrei sa castigi multi bani si sa muncesti intr-un loc elegant, Atunci ai ajuns la locul potrivit. Castiguri deosebite zilnice si substantiale

37. **Casa** Privata Laufhaus 182, Austria, angajeaza fete dragute cu aspect fizic placut posibilitati de castig intre 3.000 si 10.000 Euro /Luna. Oferim siguranta, rugam seriozitate; ne puteti da chiar si beep sau mesaj si va contactam noi email: site: wwww.lh182.at **10.000 €;** ☎004366488728800 office@lh182.at

38. **Casa** Privata Laufhaus 182, Austria, angajeaza fete dragute cu aspect fizic placut posibilitati de castig intre 3.000 si 10.000 Euro /Luna. Oferim siguranta, rugam seriozitate; ne puteti da chiar si beep sau mesaj si va contactam noi email: site: wwww.lh182.at **10.000 €;** ☎004366488728800 office@lh182.at

39. **Caut** colega Anglia/Londra, castiguri substantiale. Fata/femeie pentru Anglia/Londra, activitate escorta, castiguri substantiale garantate, comision 50%, mai multe detalii pe whatsapp la nr.: +447440696777. **10.000 €;** ☎+447440696777

40. **Caut** colega fata U.K/ Londra locatie lux. Escorta Anglia/ Londra, castiguri substantiale. Fata/ femeie pentru Anglia/ Londra, activitate escorta, castiguri substantiale garantate, comision 50%, mai multe detalii pe whatsapp la nr.: +447448859453, **11.000 €;** ☎+447448859453

41. **Chelnerite** si dansatoare pt Tabu Bar, club de noapte Austia cauta chelnerite , dansatoare si dame de companie 19+ ani, cu aspect fizic placut, cu/ fara experienta. Venituri intre 5.000-10.000 E/luna. Plata se face zilnic. Cazarea este asigurata. Vorbim lb. romana. Telefon, sms sau WhatsApp; www.tabubar.at ☎00436606083726 info@tabubar.at

42. **Club** cu reputatie in Elvetia, fete dornice de munca. Daca ai peste 18 ani si un aspect fizic placut nu ezita sa ne contactezi. Castiguri reale 8-10 000 lunar. Tel, What s up, Viber, ☎+41767381930 ambientebar123@gmail.com

43. **Club** de noapte, casa privata Austria cauta fete club de noapte, casa privata Austria cauta fete cu varsta intre 19-35 ani cu sau fara experienta. Castiguri substantiale. Transport asigurat din Romania. Detalii: Whatsapp/bip www.pleasuretimes.at **12.000 €;** ☎00436649247299 office@pleasuretimes.at

44. **Club** de noapte, casa privata Austria cauta fete cu varsta intre 19-35 ani cu sau fara experienta. Castiguri substantiale. Transport asigurat din Romania. Detalii: Whatsapp/bipwww.pleasuretimes.at **12.000 €;** ☎00436649247299 offic@pleasuretimes.at

45. **Club** Elvetia, cautam urgent fete Elvetia cautam fete tinere 18+, deschise la minte si dragute. Castiguri mari si rapide si avantajoase. Asiguram reclama si promovare online, wi-fi, camere privata gratuite. Suna sau scrie-ne acum. ☎+41764601010

46. **Club** Erosworld cauta fete Castiga mii de euro saptamanal in Erosworld, club de noapte din centrul orasului Zurich. **15.000 €;** ☎0041797115674

47. **Club** Goldwand - oferta excelenta de munca Suntem pe primul loc intre cluburile de noapte. 300 de franci minimul castig pe ora. Nu se lucreaza la procent, toti banii iti raman tie. Cautam fete tinere, plata la zi, se lucreaza legal **20.000 €;** ☎0041766713126

48. **Club** Imperium angajeaza in conditii legale tinere atragatoare, sociabile, aspect fizic placut, minim 18 ani, ca dame de companie. Oferim permis de munca, cazare gratuita in conditii de lux si 60 % din venituri. Angajam si dansatoare profesioniste, minim 18 ani, aspect fizic placut. Pentru dansatoare se ofera contract de munca pentru minim 30 de zile si un salariu garantat de 1500 CHF / luna, la care se adauga diferite bonusuri procentuale. Asiguram cazare gratuita in conditii de lux si venituri substantiale. Pentru mai multe detalii, apel, beep, sms, email. Informatii in limba romana. www.club.imperium.ch; ☎0040786615297/ 0041796454360 info@club-imperium.ch

49. **Club** Imperium, angajeaza cu permis legal de munca, tinere sociabile, atragatoare, minim 18 ani, cazare in conditii de lux. Venituri tale pot depasi 10.000 Euro/luna. Nu este necesara experienta anterioara. Apel, beep, sms, whatsapp, email. www.club.imperium.ch ☎0040786615297/ 0041796454360 info@club-imperium.ch

50. **Club** Imperium-lux. Aplica acum, plecari imediate. Doamne, domnisoare 18+ cu/ fara experienta, dansatoare si dame de companie, comision 60%+ procent din consumatie. Cazare gratuita, contr. de munca, clientela formata. Vorbim lb. romana, sms, whattsap, www.club-imperium.ch, ☎0040786615297/ 0041796454360 info@club-imperium.ch

51. **Club** Joy Elvetia oferim locuri de munca in deplina legalitate, cautam doamne/domnisoare dragute interesate de castiguri mari, intr-un timp cat mai scurt. Trebuie sa fi o fire vesela, sociabila si pusa pe distractie. Conditii foarte bune de lucru, legale si mediu prietenos. Club foarte cunoscut, clienti fideli dar si turisti. Nu sta pe ganduri, timpul se scurge rapid!Detalii in lb romana : Tel/Whatapp/viber: www.joy-club.ch, **15.000 €;** ☎0041767105838 ramonica512@yahoo.it

52. **Club** JOY Elvetia oferim locuri de munca in deplina legalitate, cautam doamne/domnisoare dragute interesate de castiguri mari, intr-un timp cat mai scurt. Trebuie sa fi o fire vesela, sociabila si pusa pe distractie. Conditii foarte bune de lucru, legale si mediu prietenos. Club foarte cunoscut, clienti fideli dar si turisti. Nu sta pe ganduri, timpul se scurge rapid. Detalii in lb romana: Tel/ Whatapp/ viber. www.joy-club.ch, **15.000 €;** ☎0041767105838 ramonica512@yahoo.it

53. **Club** Joy Elvetia oferim locuri de munca in deplina legalitate, cautam doamne/domnisoare dragute interesate de castiguri mari, intr-un timp cat mai scurt. Trebuie sa fi o fire vesela, sociabila si pusa pe distractie. Conditii foarte bune de lucru, legale si mediu prietenos. Club foarte cunoscut, clienti fideli dar si turisti. Nu sta pe ganduri, timpul se scurge rapid. Detalii in lb. romana. Tel/Whatapp/viber: www.joy-club.ch, **15.000 €;** ☎0041767105838 ramonica512@yahoo.it

54. **Club** Joy Elvetia oferim locuri de munca in deplina legalitate, cautam doamne/domnisoare dragute interesate de castiguri mari, intr-un timp cat mai scurt. Trebuie sa fii o fire vesela, sociabila si pusa pe distractie. Conditii foarte bune de lucru, legale si mediu prietenos. Club foarte cunoscut, clienti fideli dar si turisti. Nu sta pe ganduri, timpul se scurge rapid. Detalii in lb. romana. Tel/Whatapp/viber: www.joy-club.ch **15.000 €;** ☎0041767105838 ramonica512@yahoo.it

55. **Club** Joy Elvetia oferim locuri de munca in deplina legalitate, cautam doamne/domnisoare dragute interesate de castiguri mari, intr-un timp cat mai scurt. Trebuie sa fii o fire vesela, sociabila si pusa pe distractie. Conditii foarte bune de lucru, legale si mediu prietenos. Club foarte cunoscut, clienti fideli dar si turisti. Nu sta pe ganduri, timpul se scurge rapid. Detalii in lb. romana. Tel/Whatapp/viber: www.joy-club.ch **15.000 €;** ☎0041767105838 ramonica512@yahoo.it

56. **Club** La Vita angajeaza fete pentru Germania Club La Vita Germania angajeaza fete si femei minim 18 ani. Castig lunar 5.000 - 8.000 euro pe luna partea domnisoarei. Detalii la 004915757689953 prin mesaj, apel sau Whatsapp, **8.000 €;** ☎+4915757689953

57. **Club** Palmenhaus Austria cauta doamne/domnisoare 19+ ani, cu aspect fizic placut, cu sau fara experienta. Venituri intre 5.000-10.000 E/luna. Plata se face zilnic. Cazarea este asigurata. Vorbim lb. romana. Telefon, sms sau WhatsApp; www.nightclubpalmenhaus.at; ☎00436606083726 info@nightclubpalmenhaus.at

58. **Club** Relax din Elvetia angajeaza in deplina legalitate, tinere dragute interesate de castiguri mari, intr-un timp cat mai scurt, in cel mai cunoscut adult-club din zona Zurich. Trebuie sa fi o fire vesela, sociabila si pusa pe distractie. Conditii foarte bune de lucru, legale si mediu prietenos.15.000 euro lunar. Telefon/ Whatapp: ☎0041762064337 info@clubrelax.ch

59. **Club** Relax din Elvetia angajeaza in deplina legalitate, tinere dragute interesate de castiguri mari, intr-un timp cat mai scurt, in cel mai cunoscut adult-club din zona Zurich. Trebuie sa fi o fire vesela, sociabila si pusa pe distractie. Conditii foarte bune de lucru, legale si mediu prietenos. 15.000 euro lunar! Telefon/Whatapp: ☎0041762064337 info@clubrelax.ch

60. **Club** Relax din Elvetia angajeaza in deplina legalitate, tinere dragute interesate de castiguri mari, intr-un timp cat mai scurt, in cel mai cunoscut adult-club din zona Zurich. Trebuie sa fi o fire vesela, sociabila si pusa pe distractie. Conditii foarte bune de lucru, legale si mediu prietenos. 15.000 euro lunar! Telefon/Whatapp: ☎0041762064337 info@clubrelax.ch

AUSTRIA Night Club
Palmenhaus & Tabu Bar
caută **DANSATOARE**
şi **DAME DE COMPANIE**
19+ ani, cu aspect fizic plăcut, cu/ fără experienţă
Venituri între 5.000-10.000 Euro/lună
Plata se face zilnic
Cazarea este asigurată
Vorbim limba română
Telefon, SMS sau WhatsApp la:
0043.660.60.83.726
info@tabubar.at; info@nightclubpalmenhaus.at
www.tabubar.at; www.nightclubpalmenhaus.at

61. **Club** Relax Elvetia. Vrei sa castigi bani buni intr-o echipa armonioasa, cu o clientela frumoasa si numeroasa? Ai peste 18+ani, esti activa, pozitiva, draguta si sociabila? Aici gasesti jobul potrivit. Oferim: discretie absoluta si conditii de top. Totul legal, cu permis de munca. Plata la zi, 60% din venituri. Mediu de lucru favorabil. Cazare. Raspundem in lb. romana la tel/ beep/ sms/ whatsap/ email. www.clubrelax.ch **15.000 €;** ☎0041762064337 info@clubrelax.ch

62. **Club** Relax II- Elvetia iti asigura succesul financiar la care ai visat. Club luxos de noapte angajam tinere dragute interesate de castigturi mari, in cel mai cunoscut adult-club din Zurich. Plata la zi, 60% din venituri. Asiguram cazare, transport. Raspundem la beep, sms, whatapp, www.clubrelax.ch, **15.000 €;** ☎0041762064337 info@clubrelax.ch

63. **Club** Sauna Elvetia angajeaza acum fete Club de tip sauna langa Zurich angajeaza fete. Nu se lucreaza la procent, tot ce faci iti ramane tie. Ai procent si din consumatie. Telefon/Whatsapp: **14.000 €;** ☎0041766409888

64. **Cluburi** de noapte Austria cauta fata/chelnerita tanara sa lucreze la bar, doar munca la bar, nu dansatoare, pentru Night Club Palmenhaus si Tabu. www.nightclubpalmenhaus.at ☎00436606083726 info@nightclubpalmenhaus.at

65. **Cluburi** de noapte Austria, cauta fata/ chelnerita, tanara sa lucreze la bar, doar munca la bar, nu dansatoare, pentru Night Club Palmenhaus si Tabu; www.nightclubpalmenhaus.at ☎00436606083726 info@nightclubpalmenhaus.at

66. **Cluburi** de noapte Austria, cauta fata/ chelnerita, tanara sa lucreze la bar, doar munca la bar, nu dansatoare, pentru Night Club Palmenhaus si Tabu; www.nightclubpalmenhaus.at ☎00436606083726 info@nightclubpalmenhaus.at

67. **Cluburile** Galaxy & Joy (zona Zurich) iti asigura succesul financiar la care ai visat! Cluburi luxoase de noapte angajam tinere 18 + dragute, sociabile interesate de castiguri mari, cautam dansatoare si dame de companie. Castiguri substantiale. Clientela formata. Oferim seriozitateVino in echipa noastra! Raspundem la beep, sms, whatapp, www.galaxyclub.ch **15.000 €;** ☎0041767105838 ramonica512@yahoo.it

68. **Cluburile** Galaxy & Joy (zona Zurich) iti asigura succesul financiar la care ai visat. Cluburi luxoase de noapte angajam tinere 18 + dragute, sociabile interesate de castiguri mari, cautam dansatoare si dame de companie. Castiguri substantiale. Clientela formata. Oferim seriozitate. Vino in echipa noastra. Raspundem la beep, sms, whatapp, 15.000 euro/luna. www.galaxyclub.ch; ☎0041767105838 ramonica512@yahoo.it

69. **Colaga** Scotia caut colega scotia 50-50 locatie centala castiguri avantajoase.nu platesti nimic in plus doar 50 din castig detalii pe watzap sau nr de telefon; **9.000 €;** ☎07458930536/ 00447458930536

70. **Colega** escorta in UK Caut colega ca escorta in UK, ofer transport, cazare si publicitate. Totul este confidential, in mediu curat. Rog seriozitate: ma puteti contacta: 00447757282147. Multumesc; ☎00447757282147 blu_pearls@yahoo.com

71. **Dansatoare** si dame de companie 19+ ani, cu aspect fizic placut, cu / fara experienta Tabu Bar, club de noapte Austria. Venituri intre 5.000-10.000 Euro/luna. Plata se face zilnic. Cazarea este asigurata. Vorbim lb. Romana Telefon, sms sau WhatsApp. www.tabubar.at ☎00436606083726 info@tabubar.at

72. **Dansatoare-** Night Club Pascha Graz Austria cauta doamne/domnisoare +19 ani aspect fizic placut, cu/ fara experienta Transport gratuit din Romania. Cazare asigurata. Castiguri substantiale. Informatii Sms / Apel / WhatsAp 4.000 euro/luna. Facebook: Carmen Pascha E-Mail:www.pascha-graz.at ☎00436607949606 carmenpascha@gmail.com

73. **Dilaila** Club Elvetia cautam fete tinere si frumoase cu/fara experienta, club de lux, mediu de lucru relaxat si prietenos. Oferim: permis munca, cazare, castiguri mari. Pentru mai multe detalii ne puteti contacta la tel./ email. www.dilailaclub.ch; ☎0041791577853 info@dilailaclub.ch

74. **Dilaila** club Elvetia, cautam fete tinere si frumoase cu/fara experienta, club de lux, mediu de lucru relaxat si prietenos. Oferim: permis munca, cazare, castiguri mari. Pentru mai multe detalii ne puteti contacta la tel./ email. www.dilailaclub.ch; **8.000 €;** ☎0041791577853 info@dilailaclub.ch

75. **Doamne** d-soare, Elvetia - Night Club Imperium, cu permis legal de munca,tinere sociabile,atragatoare,minim 18 ani.,cazare in conditii de lux.Veniturile tale pot depasi 10.000 euro/luna. Nu este necesara experienta anterioara. Apel,beep,sms,wattap email ☎0040786615297/ 0041796454360 info@club-imperium.ch

76. **Doamne** pentru club select de noapte Austria Club select de noapte Austria Graz, cauta doamne, domnisoare aspect fizic placut, ce doresc sa lucreze intr-o atmosfera familiara. Cazare asigurata. Transport gratuit. Info sms, apel, what 004368120711870

77. **Doamne** pentru club select de noapte Austria Graz Club Select Noapte Austria, cauta doamne, domnisoare, aspect fizic placut ce doresc sa lucreze intr-o atmosfera familiara. Cazare asigurata. Transport gratuit. Info sms, apel, whatupp 004368120711870,

78. **Doamne** pentru club select de noapte Austria, Graz Cautam doamne, domnisoare cu aspect fizic placut ce doresc sa lucreze intr-o atmosfera familiara. Cazare asigurata. Transport gratuit. Info: sms, apel, whatsupp 004368120711870, office@cafe-city.at

79. **Doamne** pentru club select de noapte Austria-Graz Doamne, domnisoare cu aspect fizic placut ce doresc sa lucreze intr-o atmosfera familiara. Cazare asigurata. Transport gratuit. Informatii: sms, apel, whatsupp 004368120711870, office@cafe-city.at; ☎004368120711870 office@cafe.city.at

80. **Doamne,** domnisoare 18+ cu/ fara experienta maseuze pt salon erotic, exclusiv masaj. Aplica acum, plecari imediate. Oferim cazare gratuita in conditii de lux si 50 % din venituri, 5000-7000 CHF / luna. Vorbim lb. romana, sms, whattsap ☎00407866615297/ 0041796454360

81. **Echipa** intermed cauta muncitori in toate domeniile Echipa serioasa intermediara cauta electricieni, IT-isti munc. firma metal precum si muncitori necalificati de la 10 pe ora depinde de caliificare. Cazarea e rezervata dar pe cont propiu Germania Nürnberg. ☎004017631373590 decker_christine@ymail.com7,

82. **Electrician** auto electrician auto cu experienta in diagnosticare auto multimarca, salariu intre 8£/h-15£/h; ☎+447500600630 tcars.net12@yahoo.co.uk

83. **Electricieni** pentru Belgia, societate din Sibiu angajam urgent, se ofera salariu motivant, transportul, cazarea si echipamentul de lucru sunt asigurate de catre noi ☎0733.629.520 loredanacloud@gmail.com

84. **Electricieni** si instalatori in Olanda, angajam pentru o importanta companie din Olanda instalatori si electricieni pentru diferite proiecte pe termen mediu si lung. Contract olandez si venituri lunare atractive. engleza/germana obligatori; ☎0732.602.054 jobs.olanda@gmail.com

85. **Elvetia** Apartament lux, top merit in Elvetia. Cautati un loc unde puteti amesteca luxul cu seriozitatea si doriti sa lucrati intr-un mediu placut **15.000 €;** ☎0041791577853/ 0041788943019 info@studio-h1.ch

86. **Elvetia** Club Soprano, cautam fete prietenoase, frumoase, cu varsta peste 18 ani care au placerea de a satisface castigand multi bani. Va rugam contactati-ne: telefon, email, **15.000 €;** ☎0041766136666/ 0041433445506 contact@soprano.club.ch www.soprano-club.ch

87. **Elvetia** Club Relax. Vrei sa castigi bani buni intr-o echipa armonioasa, cu o clientela frumoasa si numeroasa? Ai peste 18+ani, esti activa, pozitiva, draguta si sociabila? Aici gasesti jobul potrivit! Oferim: Discretie absoluta si conditii de top. Totul legal, cu permis de munca Plata la zi, 60% din venituri. Mediu de lucru favorabil. Cazare 15.000 euro/luna. Raspundem in lb romana la tel/ beep/ sms/ whatsap/ email www.clubrelax.ch **15.000 €;** ☎0041762064337 info@clubrelax.ch

88. **Elvetia** Club Relax. Vrei sa castigi bani buni intr-o echipa armonioasa, cu o clientela frumoasa si numeroasa? Ai peste 18+ani, esti activa, pozitiva, draguta si sociabila? Aici gasesti jobul potrivit. Oferim: discretie absoluta si conditii de top. Totul legal, cu permis de munca. Plata la zi, 60% din venituri. Mediu de lucru favorabil. Cazare 15.000 euro/luna Raspundem in lb romana la tel/ beep/ sms/ whatsap/ email. www.clubrelax.ch; ☎0041762064337 info@clubrelax.ch

89. **Elvetia** Zurich - Galaxy Kontaktbar, NightClub de lux angajeaza legal fete 18 +. La noi e party in fiecare seara. Vino in echipa noastra si vei castiga mai mult decat iti imaginezi. Suntem un club vechi cu clienti buni si stabili. Oferim seriozitate, asiguram acte. Detalii in lb. romana telefonic sau pe Whatapp. www.galaxyclub.ch **15.000 €;** ☎0041767105838 ramonica512@yahoo.it

90. **Elvetia** Zurich - Galaxy Kontaktbar, NightClub de lux, angajeaza legal fete 18 +La noi e party in fiecare seara! Vino in echipa noastra si vei castiga mai mult decat itiimaginezi. Suntem un club vechi cu clienti buni si stabili. Oferim seriozitate, asiguram acte. Detalii in lb romana telefonic sau pe Whatapp; www.galaxyclub.ch **15.000 €;** ☎0041767105838 ramonica512@yahoo.it

91. **Elvetia** - Club Imperium, ofera tinerelor dame de companie, dornice de castiguri substantiale, posibilitatea de a lucra intr-un ambient luxos si profesionist. Oferim permis legal de munca, cazare gratuita in camere individuale, 60% din venituri, procent din consumatie. Nu este necesara experienta anterioara. Vorbim lb. romana, sms. wathapp; www.club-imperium.ch ☎0040786615297/ 0041796454360 info@club-imperium.ch

92. **Elvetia** - Club Imperium, substantiale, posibilitatea de a lucra intr-un ambient luxos si profesionist. Oferim permis legal de munca, cazare gratuita in camere individuale, 60% din venituri, procent din consumatie. Nu este necesara experienta anterioara. Vorbim lb. romana, sms. wathapp; www.club-imperium.ch ☎0040786615297/ 0041796454360

93. **Elvetia** - Galaxy Bar, job bine platit pentru tinere 18 + dragute, prezentabile. Asiguram acte si cazare, mediu sigur, luxos si civilizat, castiguri fabuloase. Plecari imediate. Tel/wattap, email, vb. lb. www.galaxyrueti.ch ☎076394159/ 0041794593500 job.elvetia@yahoo.com

94. **Elvetia** - Galaxy Bar, job bine platit pentru tinere 18+ dragute, prezentabile. Asiguram acte si cazare, mediu sigur, luxos si civilizat, castiguri fabuloase. Plecari imediate. Tel/wattap, email, vb. l

LOCURI DE MUNCĂ

129. **Elvetia,** Studio Club Relax angajeaza legal, cu acte, fete 18 + dragute, prezentabile, cu aspect fizic placut. Asiguram transport si 60% din venituri. Castigiri reale minim 12.000 Euro. Raspundem la beep, sms, e-mail, vorbim romaneste; www.clubrelax.ch **12.000 €;** ☎0041762064337 info@clubrelax.ch

130. **Elvetia,** tinere dragute pentru Studio de lux Cautam tinere dragute si motivate pentru Studio de lux in Elvetia! **20.000 €;** antoniagrey@outlook.com

131. **Elvetia,** Zurich. Oferta unica in Elvetia. Exclusiv Club Blue Opera cauta femei bine ingrijite, cu varsta 18+ ani. ☎0041765845080 job@blue-opera.ch

132. **Elvetia,** Zürich de peste 10 ani, Club Relax lucreaza legal si fara probleme cu fete din Romania. Asiguram cazare, peste 12-15.000 euro lunar, plata pe loc. Beep/ sms/ whatsap/ email, www.clubrelax.ch, **15.000 €;** ☎0041767149451 info@clubrelax.ch

133. **Elvetia-** Galaxy Bar, job bine platit pentru tinere 18 + dragute, prezentabile. Asiguram acte si cazare, mediu sigur, luxos si civilizat, castiguri fabuloase. Plecari imediate. Tel/whatsapp, email, vb. lb. romana, www.galaxyrueti.ch; ☎0763.941.594/ 0041794593500 job.elvetia@yahoo.com

134. **Elvetia-** Relax Club angajeaza fete 18+ cu aspect fizic placut ca dame de companie. Limba straina constitue un avantaj. Castiguri majore. Asiguram 60% din venituri, cazare si acte pe tot parcursul anului. Pt mai multe detalii ne puteti contacta pin beep, e-mail, vorbim romaneste, www.relaxclub.ch, 12.000 euro/luna, **12.000 €;** ☎0041767684454 info@relaxclub.ch

135. **Elvetia-** Relax Club angajeaza fete 18+ cu aspect fizic placut ca dame de companie. Limba straina constitue un Avantaj. Castiguri majore. Asiguram 60% din venituri, cazare si acte pe tot parcursul anului. Pt mai multe detalii ne puteti contacta prin beep, e-mail, vorbim romaneste; www.relaxclub.ch **12.000 €;** ☎0041767644454 info@relaxclub.ch

136. **Elvetia.** Cautam femei simpatice ?i atractive pentru munca in Clubul Sternen din Elve?ia http://kbsternen.ch.Clubul asigura permisul de munca,asigurarea de sanatate ?i cazare. Ma puteti contacta: ☎0786.732.226/ 0041786732226

137. **Elvetia.** Club de lux cauta fete peste 18 ani. Conditii legale, venituri de peste 14.000Euro/luna, plata zilnic. Ne puteti contacta pe Viber/Whatsapp. ☎0041762786037

138. **Elvetia.** Nou!! Joburi pt. tinere 18 + dragute, prezentabile, interesate de castiguri substantiale Galaxy Bar - Club de lux cu clientela exclusivista. Oferim cel mai bun comision din castiguri, permis de munca, cazare gratuita. Plecari imediate. Detalii in lb. romana despre transport, cazare si venituri la telefon/whatsapp/email. www.galaxyrueti.ch ☎0763.941.594/ 0041794593500 job.elvetia@yahoo.com

139. **Elvetia.** Fete atractive pentru servicii adult intr-un club consacrat din Oetwil am See, Zurich. ☎0041796347715/ 0041797906700 info@aladin-nightclub.ch

140. **Elvetia.** Jaeger KontaktBar angajeaza fete Se lucreaza in club de noapte, in termeni legali, plata la zi, castiguri de peste 10.000 euro pe luna, **15.000 €;** ☎0041793476563

141. **ErosStar** Emirate Cu o vechime in domeniu si cu o imagine respectabila agentia noastra va propune sa va alaturati echipei noastre, **15.000 €;** ☎+201068797429

142. **Escort** agency Switzerland 10.0000 month free place for working in escort agency switzerland with more than 10 years of experience www escortsgeneva. ch works with number 1 in Geneva. We work commission 60% for the girl 10.000 euros a month; **10.000 €;** ☎0034667352808

143. **Escort** agency Switzerland 10.0000 month free place for working in escort agency switzerland with more than 10 years of experience www escortsgeneva. ch works with number 1 in Geneva. We work commission 60% for the girl 10.000 euros a month; **10 €;** ☎0034667352808 davinia23@hotmail.co.uk

144. **Escort** Danemarca si Suedia Cautam fete cu aspect fizic placut, varsta minima 18 ani, pentru escort. Castiguri saptamanale 3000/ 4000 , procent 50/50, asiguram transport si cazare. Detalii pe whatsapp, **12.000 €;** ☎4571.476.798 LuxuryEscort007@gmail.com

145. **Escort** Franta, fete agentie Franta cauta fete pentru colaborare doamne sau domnisoare 18+ cu sau fara experienta in vederea colaborarii pentru serviciul de escorta; ☎0033785159707

146. **Escort** London esti tanara, frumoasa si nonconformista ? Cauti castiguri rapide si substantiale? Te asteptam in echipa noastra de escort, agentie de lux. Pentru mai multe detalii: WhatsApp, email sau la nr : ☎07475900189 Escortlondon01@yahoo.com

147. **Escort** Olanda si Belgia Cautam colaboratoare pentru escorta Olanda si Belgia. Cerinte: minim 18 ani, aspect fizic placut, cu sau fara experienta. Detalii pe WhatsApp. Castiguri uriase, cerinte normale. ☎+40754620880

148. **Escort** pentru strainatate, castiguri mari pentru fete devotate banilor. Esti tanara si cauti un loc luxos pentru a lucra ca si escorta de lux, **15.000 €;** ☎+447426500681/ +447426500681

149. **Escort** Uk fete 18+, casa central Londra, se cauta fete dragute si serioase pentru serviciul de escorta si masaj in Anglia. Casa curata complet utilata, plata la zi. Cazare, transport si anunturi VIP pe sit-uri Wattapp; **10.000 €;** ☎00447388557380/ 07388557380 asafteimarius77@gmail.com

150. **Escort** UK, fete cu aspect fizic placut, bun simt, Iminim 18 ani, dornice de munca, casele sunt situate in zona centrala, dragusti si vizitata foarte des de clienti. Venituri între 1500-2000 week. Urgent. **2.000 €;** ☎+447389168841

151. **Escort.** Caut colege de apartament in Munchen pe o perioada de 3 saptamani, cazare si anunturi gratuit, chiar si transport inclus, pentru detalii contactati-ma in privat +49 163 0227301 ☎01630227301

152. **Escort**/ masaj Londra cautam tinere dragute +18 ani in vederea colaborarii ca escorte/ masaj la Londra. Wattsapp 00447388557380; ☎00447388557380

153. **Escorta** Anglia, central London, caut fete dragute, aspect fizic ingrijit, varsta peste 18 ani. Ofer cazare inclusa, publicitate gratuita, cer si ofer serioziitate, **10.000 €;** ☎00447729087767/ 00447729087767 maria.pana86@yahoo.co.uk

154. **Escorta** Franta, Agentie Franta cauta doamne sau domnisoare 18+ cu sau fara experienta in vederea colaborarii pentru serviciul de escorta in Franta. Mai multe detalii pe WhatsApp 0033648966544 **15.000 €;** ☎0033648966544

155. **Escorta** Leeds Casa privata 2 locuri libere. Ofer cazare saituri de inalta specialitate condi?ii excelente de munca. Program flexibil ambianta placuta. Fara comision ascunse nu se opreste comision din extra. ☎07405903509

156. **Escorta** Londra, cautam fete cu sau fara experienta pentru escorta. Asiguram transport, cazare, etc. Plata se face pe loc. Pentru mai multe detalii sunati la nr. de tel sau whatsapp: ☎00447944148986

157. **Escorta** Olanda castiguri uriase Caut escorte pentru Olanda, varsta 18 +, cu sau fara experienta. Castiguri substantiale garantate. Cazare si transport asigurat. Rog seriozitate. ☎0754.620.880

158. **Escorta** pentru Anglia iti doresti castiguri substantiale intr-un timp foarte scurt? Oferim loc de munca ca si escorta, intr-un orasi, turistic din Anglia. Doamne si Domnisoare serioase, doritoare castiguri rapide.... ☎00447856059650 escortcesteranglia@gmail.com

159. **Escorta** Scotia angajam fete (+18) pentru servicii de escorta incall si outcall, cu / fara experienta. Se asigura site-uri de calitate, renumite si gratuite si preluarea de la aeroport. Comisionul este de 50/ 50, **5.000 €;** ☎+40761721898

160. **Escorte** Anglia Hello Baby cauta fete 18+ prestari servicii de masaj si escort In sudul Angliei. Detalii pe whatsapp. +447380627089 **7.500 €;** ☎+447380627089

161. **Escorte** Anglia, caut colega pentru a lucra in Anglia. Este un avantaj a vorbi limba englez? sau mai multe limbi straine.Tinere atragatoare, sociabile, aspect fizic placut, +18 ani. ☎+447448289584/ 07448289584 Icondeluxe1990@gmail.com

162. **Escorte** Anglia, Londra, caut doar fete aspect fizic placut pentru escorta in apartament zona centrala. Ofer conditii foarte bune, camera proprie, daca esti serioasa garantez castiguri mari. Experienta nu este obligatorie **9.999 €;** ☎00447932851524 SSOFI10@YAHOO.COM

163. **Escorte** de lux pentru Anglia si tarile arabe agentie cautam fete +18 cu aspect fizic placut si ingrijit pentru tarile arabe si anglia, mai multe detalii whatsapp. **10.000 €;** ☎+447498293543

164. **Escorte** in Londra. Caut fete pentru servicii de escorta in Londra, castiguri foarte mari, comision 50%, plata se face la zi, conditii excelente de munca, cazare asigurata, totul asigurat, fara costuri ascunse, **10.000 €;** ☎+447383969635 dorina_zavoianu@yahoo.com

165. **Escorte** Italia cautam fete 18+ dragute sociabile open mind cu bun simt si serioase ptr o collaborare de minim 2 saptamani. Se ofera cazare si reclama pe situnile de specializzare. Comision 50%. ☎00393887279016 emilyemi821@yahoo.com

166. **Escorte** lux masaj erotic in vederea unei colaborari profitabile agentia noastra cauta parteneri din categoria sexului frumos, cu sau fara experienta in domeniu in cautare de castiguri substantaleinfo: +33608063695 whatsupp ☎+33608063695

167. **Escorte** pentru Anglia, castiguri excelente, cautam colaboratoare pentru escorta. Se lucreaza in/ outcall in locatii diferite din UK. Cerinte: minim 18 ani, aspect fizic placut, cu sau fara experienta. Detalii pe Whats App 0762626983 ☎0762.626.983 emaema8080@yahoo.com

168. **Escorte** Scotia, caut fete interesate sa lucreze in Scotia. Preturi si conditii avantajoase, comision 50/50, fara alte taxe ascunse. **5.000 €;** ☎+447426002758 m46577077@gmail.com

169. **Escorte** UK, caut fete pentru servicii de escorta in UK si Scotia, castiguri foarte mari, comision 50%, plata se face la zi, conditii excelente de munca, cazare asigurata, totul asigurat garantat; **9.999 €;** ☎+447437677776

170. **Escorte,** masaj Anglia fete cu varsta peste 18 ani cu experienta/fara experienta, pentru jobul de escorta, castiguri substantiale, comisionul este de 50% incall & outcall. **6.000 €;** ☎07482824128

171. **Faiantar,** zugrav cu experienta pt Finlanda, firma de constructii (nu suntem intermediari) angajez faiantari, zugravi cu experienta. Meseria o iei cu time in Finlanda. Oferim cazare si transport. Decontez biletul de avion. 1800-2500euro, 2 sapt.; ☎0725.488.030

172. **Female** escort need in North London, we are a London escort house incall, we looking for new ladies who want do good money. We offer good for ebony ladys, brunette, blonde, busty, european, asian, latin, arabic; **4.000 €;** ☎+447389168841 sara.bby001@outlook.com

173. **Fete** Anglia, cauta fete cu varsta peste 18 ani cu experienta/ fara experienta, pentru jobul de escorta, casa lux, castiguri substantiale, comisionul este de 50 %, pentru mai multe detalii doar pe whatsapp; **9.000 €;** ☎00447379747178

174. **Fete** cu aspect placut pentru masaj erotic. Nu se face sex in nici un fel, doar masaj nud Ofer si cer seriozitate. Mai multe detalii pe WhatsApp +447405951934 ☎0740.595.193 emaema8080@yahoo.com

175. **Fete** frumoase +18 ani dornice de castiguri rapide. Cauti conditii corecte de munca in Germania? Te-ai saturat de incertitudini? Cu un simplu click vei face schimbarea. Cautam fete noi pentru locuintele noastre de lux din Saarlouis si Trier. Experienta de 12 ani in domeniu, iti oferim un avans pentru calatoria ta. Plata la zi, 8.000 Euro lunar. Esti motivata si te intereseaza castiguri mari? Suna acum (Whatsapp & Viber); ☎00491734618219

176. **Fete** Londra masaj, escorts, conditii bune, caut fete responsabile, educate, cu prezenta fizica buna, curate si fara vicii. Varsta peste 18 ani. Conditii bune. **10.000 €;** ☎00447729087767/ 00447729087767 maria.pana86@yahoo.co.uk

177. **Fete** pentru Anglia Masaj erotic nud. Fetele cu aspect fizic placut, rabdatoare si dragute, interesate de lucru in masaj erotic nud, contactati-ma pe WhatApp, ☎0762.626.983/ 0762.626.983 emaeam8080@yahoo.com

178. **Fete** pentru Anglia, agentie masaj erotic Anglia, doamne/domnisoare 19+, cu aspect fizic placut, cu/fara experienta. Venituri substantiale. Cazarea este asigurata. Ne poti suna sau ne poti scrie pe WhatsApp la numarul 07405951934 **8.000 €;** ☎0762.626.983

179. **Fete** pentru casa privata Geneva pentru servicii de escorta. Procentaj 60 pt. tine 40 pt. casa. Pt. detalii la whatsapp, ☎0041767522940

180. **Fete** pentru casa privata Germania Fete pentru Germania, proprietar casa privata cauta pt. colaborare domnisoare cu prezenta placuta, varsta 18+, abilitati de limba engleza sau germana constituie un avantaj. Se lucreaza cu acte legale, **6.500 €;** ☎0049162938234 0 Fete_germania@yahoo.com

181. **Fete** pentru Germania Fete serioase 18 + cu/ fara experienta, pentru companie intima in casa privata de lux. Castiguri zilnice foarte bune si substantiale, clientela formata. Oferim cazare si seriozitate, ☎00491766169989 krampertp@yahoo.de

182. **Fete** pentru Germania casa privata Cautam locul potrivit în Germania, te-ai saturat de nesiguranta? Cu un simplu clic, vei face schimbarea! Cautam fete noi! Esti motivat si interesat sa castigi castigul? Suna-ma! Whats App, **9.000 €;** ☎00491516327844 7 Privathausnummer14@gmail.com

183. **Fete** pentru masaj si escorta Londra se lucreaza prin agentie de top in centrul Londrei.detalii la telefon whatsapp, nr de contact. ☎00447399533306/ 0752.665.447 mihairadu55@yahoo.com

184. **Fete** pentru sectorul adult, Belgia, venituri mari esti sociabila, draguta,constitutie atletica si ai minim 18 ani? Cautam fete care sa lucreze discret în Belgia pentru o perioada de 10-14 zile. Veniturl intre 5.000-7.000 **7.000 €;** ☎0732.759.351/ 0032497996590 selectiehasselt@outlook.com

185. **Fete** pt. London Fete in vederea serviciilor de escorta, oferim maxima dicretie si seriozitate. Plata la zi. Cazare si securitate garantat procent de 50%. Mai multe detalii la telefon sau whatssap. Urgent, **3.500 €;** ☎+440738916884 1 Adela.curvy@outlook.com

186. **Fete** strainatate, doritoare de castiguri substantiale, +18 pentru tur in orase si locatii luxoase, nu se percep taxe extra, doar comisionul normal, pentru mai multe detalii contactati pe whatsapp sau sms.+447426500681 **16.000 €;** ☎+447426500681/ +447426500681

187. **Fete,** Scotia numele meu este Alice. Caut fete discrete si linistite pentru servicii escorte. Comisionul este de 50%. Se asigura soferul si cazarea. Pt detalii: **15.000 €;** ☎0447577655850 Suntbuna67@gmail.com

188. **Fete.** Caut urgent 2 fete cu experienta sau fara. pt à colabora impreuna, casa este in Londra. Plata se face la zi, pt. mai multe detalii pe whatsapp sau tel. **8.000 €;** ☎447404191560

189. **Firma de constructii angajeaza muncitori cu experienta in finisaje exterioare si interioare pentru ELVETIA, salariu 2.200 euro+cazare; ☎0746.799.743**

190. **Firma** Germania angajeaza urgent personal necalificat sau calificat pentru prelucrarea carnii, ambalare, diverse. Rugam seriozitate; ☎00495175458079

191. **Franta,** agentie cauta fete pentru colaborare doamne sau domnisoare 18+, cu/ fara experienta in vederea colaborarii pentru serviciul de escorta in Franta. Mai multe detalii pe WhatsApp **15.000 €;** ☎00447818022596

192. **Franta.** Agentie cu locatii in orase diferite, cautam domnisoare cu aspect fizic placut pentru servicii de escorta, castiguri reale. Pentru mai multe detalii contactati-ne pe Whatsapp sau telefon. **12.000 €;** ☎0033618814926

193. **Franta.** Oferim locuri de munca pentru doamne si domnisoare care doresc sa lucreze ca si escorte in Franta. Castiguri mari si rapide, discretie totala, plata zilnica. **20.000 €;** ☎0033786096860 constantacalin91@yahoo.com

194. **Frizerite** si coafeze angajam in Londra 1500 lire lunar. Firma serioasa de peste 7 ani de activitate angajaza fete cu experienta in domeniu coafurei si friziei, pt. detali va rugam sa ne contactati la nr de tel. +447714303014 sau watap multumesc, **1.500 €;** ☎+447714303014 hairstudio612@gmail.com

195. **Frizerite** si coafeze angajam in Londra, 1500 lire lunar. Firma serioasa angajaza coafeze si frizerite cu experienta in domeniu in functie de experienta, salariu creste substantial, mai multe detali la tel +447714303014 sau pe watsap, **1.500 €;** ☎+447714303014 hairstudio612@gmail.com

196. **Frizerite** si coafeze angajam in Londra, 1500 £ lunar, salon de coafura si frizerie angajaeza fete cu experienta in domeniu, salariul creste in timp, depinde de tine cum muncesti, firma serioasa cu vechime de peste 8 ani, contactati-ne pe watap +447714303014, **1.500 €;** ☎+447714303014/ +447714303014 hairstudio612@gmail.com

197. **Frizerite** si coafeze angajam in Londra, ocazie, angajam coafeze si frizerite cu experienta in domeniu, salariu substantial, rog si ofer seriozitate maxima, mai multe detalii contactati-ne pe watap la nr. de tel +447714303014 **1.550 €;** ☎+447714303014/ +447714303014 hairstudio612@gmail.com

198. **Full** time job in London, waiter Turkish Kitchen Restaurants are looking for full time waitress/waiter. Experience required and training provided. ☎00447397533281 Dom.vinci89@gmail.com

199. **Galaxy** Bar- Elvetia, job bine platit pentru tinere 18 + dragute, prezentabile. Asiguram acte si cazare, mediu sigur, luxos si civilizat, castiguri fabuloase. Plecari imediate. Tel/whatsapp, email, vb. lb. romana, www.galaxyrueti.ch; ☎0763.941.594/ 0041794593500 job.elvetia@yahoo.com

200. **Geneva** Luxury Place..15.000 euro and more, privat apartments in Geneva City (only 2-3 Girls in Apartment) looking for pretty ladies 18-40 years. You can earn 15.000 euro and more with us. Living, advertising for free. We take you from airport **15.000 €;** ☎+41793376504 alina77@gmx.ch

201. **Geneva,** finisor rigips, zugrav, urgent, caut echipa de finisori, zugravi pentru rigips, seriozitate, calitate. Contract de munca pentru 6 luni cu prelungire. Asigur transport si cazare. Vreau seriozitate. **2.000 €;** ☎0033673613192/ 0033643274154 dusanluge53@gmail.com

202. **Germania** Casa privata renumita in ora?ul Karlsruhe (Germania) cauta domnisoare cu aspect fizic placut 18+ cu sau fara experienta pentru servicii intime si escort,0049151 75465790 **10.000 €;** ☎00491517546579 0 Info@rouge-girls.eu

203. **Germania** daca vrei sa faci parte din echipa uneia dintre cele mai renumite agentii de escorte din Germania, te asteptam sa ne contactezi. Cautam fete sociabile. Programul este foarte lejer, asiguram transport, **10.000 €;** ☎00491778181491 alina7799@gmx.de www.russianbabes-escort.de

204. **Germania** casa privata, exclusiv, fete 18+. Cazare gratuita, castiguri zilnice foarte bune si substantiale. Casa Privata de Top cu clientela bine formata. Programari si info se fac pe WhatsApp. Tel Paula. ☎0049176616993 89

205. **Germania** Joburi erotice de lux, Villa Verona din Saarlouis te asteapta. Granita Franta, Luxemburg si Belgia! Fete frumoase si zambitoare +18 ani. Castiguri intre 7.000-9000 euro/luna ! Conditii prietenoase, un mediu curat si linistit! Plata este la zi, Katy - propietara. WhatsApp, viber, telegram. www.villa-verona.de ☎00491734618219 jobs@villa-verona.de

206. **Germania,** daca vrei sa faci parte din echipa uneia dintre cele mai renumite agentii de escorte din Germania, te asteptam sa ne contactezi. Cautam fete sociabile. Programul este foarte lejer, asiguram transport, **10.000 €;** ☎00491778181491 alina7799@gmx.de www.russianbabes-escort.de

207. **GERMANIA,** daca vrei sa faci parte din echipa uneia dintre cele mai renumite agentii de escorte din Germania, te asteptam sa ne contactezi. Cautam fete sociabile. Programul este foarte lejer, asiguram transport, **8.000 €;** ☎00417991107 22 alina77@gmx.ch www.russianbabes-escort.de

208. **Germania,** Joburi pt tinere 18+ cu /fara experienta care doresc sa lucreze intr-o ambianta eleganta. Te asteptam in echipa noastra. Villa Verona Saarlouis, casa privata la granita Luxemburg si Franta. Oferim siguranta si seriozitate castiguri deosebite, clientela formata. Detalii in lb romana la tel sau mail; ☎00491734618219

209. **Germania,** Aachen, casa privata, fete Servus, cautam colege pt casa privata, oferim cazare (10 /noapte) si micile necesitati, costuri trasport. (100). Preturi 30 min 70 , 45 min 100 si 60 min 120 , procente 50%, program 10:00-24:00 zilnic. **8.000 €;** ☎01757208000 Juliaac@gmx.de

210. **Germania, Agentia Be4work GmbH angajeaza personal calificat/ necalificat pentru clientii nostri din Germania. Nu percepem comisioane: Mecanici auto; Stivuitori; Sudori MIG/ MAG; Sudori TIG; Electricieni; Constructori de nave; Comisionari in depozite; Soferi pe TIR categoria CE; Necalificati pentru fabrici si depozite. Limba germana, experienta in domeniu si permisul de conducere categoria B valabil pe teritoriul Germaniei constituie un avantaj. Oferim: contract de munca legal; Salariu de la 9,27 euro brut/ora pt necalificati si 11,83 euro brut/ora pt calificati; concediu de munca legal platit 24 zile/an. CV-uri la mail. Informatii in lb romana la tel. www.be4work.com/ Facebook: Be4work GmbH Romana ☎00491621315831 pavel.chiperi@be4work.com**

211. **Germania,** casa privata la granita Luxemburg si Franta. Villa Verona Saarlouis, angajam tinere cu astect placut 18+. Oferim siguranta si seriozitate castiguri deosebite, clientela formata. Detalii in lb. romana la tel. sau mail; www.villa-verona.de ☎00491734618219 jobs@villa-verona.de

212. **Germania,** casa privata la granita Luxemburg si Franta. Villa Verona Saarlouis, angajam tinere cu astect placut 18+. Oferim siguranta si seriozitate castiguri deosebite, clientela formata. Detalii in lb. romana la tel. sau mail; www.villa-verona.de ☎00491734618219 jobs@villa-verona.de

213. **Germania,** casa privata, la granita Luxemburg si Franta. Villa Verona Saarlouis, angajam tinere cu astect placut 18+. Oferim siguranta si seriozitate castiguri deosebite, clientela formata. Detalii in lb. romana la tel. sau mail; www.villa-verona.de ☎00491734618219 jobs@villa-verona.de

214. **Germania,** Das 5. Element - Luxus Saunaclub castiguri uriase si distractie garantata, acces la solar, la sala de fitness, la saloanul de coafor, piscina, restaurat si multe altele in cel mai luxos club din Germania - Das 5. element; ☎00491772617155

215. **Germania, doamne la curatenie 3 posturi libere, se ofera: transport asigurat Romania- Germania, cazare inclusa, apartament mobilat, asigurare medicala, toate actele in regula. Bani in mana la sfarsitul lunii. Persoane cu varsta intre 30-50 ani, 1.000 €; ☎0049151282741 98**

216. **Germania,** Elvetia, fete, job de top ca agent de cautare fete dragute pentru studioul meu erotic din Germania si Elvetia. Primesti intre 300-500 euro pentru fiecare fata. Pentru mai multe informatii contacteaza-ma pe email. **3.000 €;** ☎+491778181491 alina7799@gmx.de

217. **Germania,** joburi erotice de lux, Villa Verona din Saarlouis te asteapta. Granita Franta, Luxemburg si Belgia! Fete frumoase si zambitoare +18 ani. Castiguri intre 7.000-9.000 euro/luna. Conditii prietenoase , un mediu curat si linistit! Plata este la zi, Katy -propietara. WhatsApp, Viber, Telegram. www.villa-verona.de; ☎00491734618219 jobs@villa-verona.de

218. **Germania,** joburi erotice de lux, Villa Verona din Saarlouis te asteapta. Granita Franta, Luxemburg si Belgia. Fete frumoase si zambitoare +18 ani. Castiguri intre 7.000-9.000 euro/luna, conditii prietenoase, un mediu curat si linistit. Plata este la zi, Katy-proprietara. WhatsApp, Viber, Telegram.www.villa-verona.de; ☎00491734618219 jobs@villa-verona.de

219. **Germania,** soferi posesori de permis categoria CE + ADR pentru transporturi de marfa (prelata) pe teritoriul Germaniei. Ullrich Gruppe sedii in Berlin, Kaufungen, Hamburg, Mörsdorf si Hürth. Salariu 1.850 Euro brut +100 Euro pentru posesorii de ADR. Contract, diurna, concediu, dispecerat in lb. romana. Asteptam CV-ul dvs la email sau WhatsApp: ☎00491761867777/ 00495605948870 4 bewerbung@ullrich-gruppe.de

220. **Germania,** Villa Venezia, Joburi pt tinere 18+ cu /fara experienta, care doresc sa lucreze intr-o ambianta eleganta. Vrei sa castigi multi bani? Si sa lucrezi intr-un mediu placut? Ai varsta peste 18 ani. Atunci ai ajuns la locul potrivit. Oferim: discretie absoluta si conditii de top, mediu de lucru placut si cooperare loiala, cerem si oferim seriozitate, profesionalism si disciplina. Vrei sa faci parte in echipa noastra? Atunci trimite-ne pozele tale recente pe what-up, viber sau e-mail. www.villa-venezia.de; ☎00491511573549 5 jobsforgirls@villa-venezia.de

221. **Germania,** Villa Verona Saarlouis, casa privata lux la granita Luxemburg si Franta, joburi pt. tinere 18+ cu/ fara experienta. Oferim sigurata si seriozitate, castiguri deosebite, clientela formata. Te asteptam in echipa noastra. Detalii in lb. romana la tel. sau mail; ☎00491734618219 jobs@villa-verona.de

222. **Germania,** zona Frankfurt cauta fete Salon de masaj erotic din Germania, cu vechime de peste 10 ani, cauta fete tinere si dragute pentru a lucra intr-o atmosfera familiara, cu conditii de cazare. Castig de peste 8.000 euro, **8.000 €;** ☎00491788635130 gabrielastefan@web.de

223. **Germania-Villa** Verona Saarlouis casa privata lux la granita Luxemburg si Franta ofera joburi pt. tinere 18+ cu/fara experienta, care doresc sa lucreze intr-o ambianta eleganta. Vrei sa castigi multi bani? Si sa lucrezi intr-un mediu placut? Ai varsta peste 18 ani? Atunci ai ajuns la locul potrivit. ☎00491734618219 jobs@villa-verona.de

224. **Germania.** Casa privata premiata cautam fete dragute cu aspect fizic placut ca dame de companie si escort, asiguram cazare gratuita, castiguri între 2000 E-3000 E pe saptamana, **10.000 €;** ☎00491517546579 0 Info@rouge-girls.eu

225. **Germania.** Cauti conditii corecte de munca in Germania? Te-ai saturat de incertitudini? Cu un simplu click vei face schimbarea! Cautam fete noi pentru locuintele noastre de lux din Saarlouis si Trier. Experienta de 12 ani in domeniu! iti oferim un avans pentru calatoria ta Plata la zi! Peste 8.000 Euro lunar. Esti motivata si te intereseaza castiguri mari? Suna acum! (Whatsapp & Viber) ☎00491734618219

226. **Germania.** Cauti conditii corecte de munca in Germania? Te-ai saturat de incertitudini? Cu un simplu click vei face schimbarea! Cautam fete noi pentru locuintele noastre de lux din Saarlouis si Trier. Experienta de 12 ani in domeniu! iti oferim un avans pentru calatoria ta Plata la zi! Peste 8.000 Euro lunar. Esti motivata si te intereseaza castiguri mari? Suna cum! (Whatsapp & Viber) ☎00491734618219

227. **Germania.** Instalatori. Caut meseriasi pentru instalatii sanitare in Germania. Ofer transport+ cazare. Salariu, **1.500 €;** ☎0760.720.111/ 00491736328932

228. **Germania. Locuri de munca in domeniile de gastronomie si sanatate %0 comision, 100% rezultate, fara intermediari. www.medialjob.ro/ www.medialjob.de;**

229. **Germania.** Tinere frumoase +18 ani. Vrei sa castigi bani? Lucreaza pe cont propriu. Germania. Camere de inchiriat. Inchiriaza o camera cu doar 500 Euro pe saptamana. Alege sa fii independenta. Noi nu functionam pe baza de procente. Platesti doar 500 Euro restul este in totalitate al tau. Tel/WhatApp: ☎00491517594710 1

230. **Germania.** Villa Venezia - job for you! Joburi pt tinere 18+ cu /fara experienta care doresc sa lucreze intr-o ambianta eleganta. Vrei sa castigi multi bani? Si sa lucrezi intr-un mediu placut? Atunci ai ajuns la locul potrivit !!! Oferim Discretie absoluta si conditii de top. Mediu de lucru placut si cooperare loiala. Cerem si oferim seriozitate !Vrei sa faci parte in echipa noastra? Atunci trimite-ne pozele tale recente pe what-up, viber sau e-mail! www.villa-venezia.de ☎00491511573549 5 jobsforgirls@villa-venezia.de

231. **Grecia.** Contracte joburi dansatoare animatoare Global-Artist are propriul cabaret night club in Grecia select pe insula turistica Syros, este singurul cabaret night club de pe insula, selectioneza dansatoare plecare imediata, www.global-artist.ro. **4.000 €;** ☎0749.200.802 office@global-artist.ro

232. **Iceland** escorts Buna. Daca esti o escorta frumoasa, serioasa, vorbitoare de limba engleza si pentru care mediul de munca conteaza asteptam mesajul tau la numarul de telefon si whatsapp: ☎46704480369

233. **Job** in London (United Kingdom) Turkish Kitchen Restaurants in Anglia are looking for full time waiter/waitress.Experience on waitering required and we offer 2 weeks training. ☎00447397533281 Dom.vinci89@gmail.com

234. **Joburi** erotice de lux, Germania, Villa Verona din Saarlouis te asteapta. Granita Franta, Luxemburg si Belgia! Fete frumoase si zambitoare +18 ani. Castiguri intre 7.000-9.000 euro/luna. Conditii prietenoase, un mediu curat si linistit! Plata este la zi, Katy -propietara. WhatsApp, Viber, Telegram. www.villa-verona.de; ☎00491734618219 jobs@villa-verona.de

235. **Laufhaus** 182, Casa Privata Austria, angajeaza tinere 18+ cu aspect fizic placut posibilitati de castig intre 3.000 si 10.000 Euro /Luna. Oferim siguranta, rugam seriozitate; ne puteti da chiar si beep sau mesaj si va contactam noi email. Site: wwww.lh182.at **10.000 €;** ☎004366488728800 office@lh182.at

236. **Livrari** pe scooter in Bruxelles, caut 2 soferi cu experienta pe scooter pt livrari in Bruxelles, cazare gratuita si salariu incepand cu 1200 - 1600 euro, engleza sau franceza nivel mediu; **1.300 €;** ☎0733.923.012 danielguta74@yahoo.com

237. **Loc** de munca in Danemarca Angajam muncitori, calificati in domeniul constructii (zidari, tamplari, gresie, faianta, rigips, reparatie acoperis), Contract, cazare si masa asigurate. Pentru detalii sunati la tel.; ☎0736.412.428

238. **Loc** de munca in Franta Ofer locuri de munca in Franta pentru muncitori calificati in constructii. Rog seriozitate. ☎0033698647441 biancatanase2906@gmail.com

239. **Loc** de munca, escorta in Londra UK oferim fapte nu doar vorbe. Castiguri serioase intre 2000-3000 pe saptamana. Oferim o publicitate specializata, cautam fete frumoase (o nota de 9/10), sociabile si manierate, **10.000 €;** ☎00447405702074 adri.alina87@yahoo.com

240. **London** escort job caut fete discrete cu sau fara experienta pentru servicii de escorta si masaj. Se ofera cazare, publicitate, plata la zi 50%, program flexibil. Detalii la tel sau whatsapp. **3.000 €;** ☎+447389168841 Adela.curvy@outlook.com

241. **London** escort, ai min 18 ani? Vrei sa lucrezi ca esorta? Castiguri zilnice 150-500 lire/zi, se asigura cazare si transport, clientela formata, mai multe detailii tel. sau whatsapp acelasi nr., ☎07404042980

242. **London,** Anglia, casa privata cauta fete peste 18 ani pt. prestari servicii de escorta. Casa este situata in Seven Sisters conditii foarte bune. Cazarea si promovarea pe site-uri gratis, Wapp, urgent, **2.500 €;** ☎+447389168841 Adela.curvy@outlook.com

243. **London,** fete escort, aspect fizic placut, cu sau fara experienta pentru servicii escorta,ofer cazare si utilitati, cerem si oferim seriozitate, castiguri asigurate, plata instant, detalii tel sau Wapp, **3.000 €;** ☎07389168841 adela.curvy@outlook.com

244. **Londra** casa privata, cauta fete pt a colabora pe termin cat mai lung,se lucreaza intr-o casa curata, linistita. Plata se face la zi. Se poate locui in casa sau se poate veni la program .pt mai multe detalii la telef sau whats; **8.000 €;** ☎447404191560

245. **Londra,** cautam tinere dragute min 18 ani in vederea colaborarii ca escorte la Londra. Se asigura cazare si transport. Mai multe detalii la tel sau Whatsap cu acelasi nr. ☎07411986271

246. **Londra,** agentie serioasa de escorte Anna Jobs iti da posibilitatea de a lucra in Londra oferind servicii de masaj erotic si escorta intr-un ambient discret si sigur. Cautam tinere cu buna prezenta fizica, clasa si eleganta ☎447852723892 anabellejobs@gmail.com

247. **Masaj** de relaxare, caut colega pentru masaj, oras Swindon, UK (persoana serioasa si responsabila), plata zilnic, limba engleza nivel mediu, Experienta constitue un avantaj. **5.000 €;** ☎+447532878800 nicoletaalexandra74@yahoo.com

248. **Maseuze,salon** masaj erotic Elvetia castiguri substantiale, posibilitatea de a lucra intr-un ambient luxos si profesionist. Tinere atragatoare, sociabile, aspect fizic placut18+, salon exclusiv masaj. Oferim cazare gratuita in conditii de lux si 50 % din venituri.5000-7000CHF / luna ☎0763.617.284/ 0041796454360

249. **Mecanic** auto mecanic auto cu experienta multimarca reparatii si intretinere auto, salariu intre £8-15/h; ☎+447500600630 tcars.net12@yahoo.co.uk

250. **Menajera** in Londra Angajam menajera cu experienta si recomandari pentru familie deosebita in Londra. Oferta salariala deosebita, contract de munca. Programeaza un interviu cu noi sau trimite CV si te vom contacta noi, **2.000 €;** ☎0735.179.929/ 021.223.23.59 office@profiles.ro

251. **Menajera** interna, pentru perioada lunga de timp, cu varsta intre 50-60 ani, serioasa, nefumatoare, fara obligatii, pentru o familie de romani stabilita in Franta.M ai multe detalii la telefon. Rog seriozitate, pentru plecare la sfarsitul lunii august ☎0761.599.609/ 0033139909872

252. **Muncitori** calificati si necalificati in Belgia Cautam muncitori calificati si necalificati in constructii, chimie, transporturi, curatenie. Salarii atractive incepand de la 1.700 eur cu contract pe 6 luni. Trimiteti CV poza la: **1.700 €;** belrojobs@gmail.com:

253. **Muncitori** constructii pt Oslo, Norvegia, angajam muncitori constructii calificati/necalificati. Salar 1.000-1.500 euro, carte munca, asigurare medicala, cazare. Plecare imediata. Fara comision. Transportul Romania-Norvegia plateste firma; **1.500 €;** ☎0761.702.490 cezareaproject@gmail.com

254. **Muncitori** fabrica jeleuri salariu atractiv net de 1.600 euro/ luna; cazare asigurata de catre angajator, contract de munca legal în Germania, concediu 24 zile/an; orele suplimentare se platesc cu un bonus de 25% ☎0726.700.933

255. **Muncitori** pentru strainatate Angajez muncitori in constructii

LOCURI DE MUNCĂ

307. **Studio** Elite Basel cauta fete noi vrei sa castigi garantat 5000-6000 de franci in fiecare saptamana? Suntem cunoscuti pe piata de peste 15 ani si dispunem de un mediu de lucru foarte discret, placut si ingrijit. **20.000 €;** ☎0041786091327

308. **Studio** Elite Luzern angajeaza fete Studio Elite din Luzern cauta fete ce vor sa castige usor 5000 de franci pe saptamna. Camera proprie, acces gratuit la internet, bucatarie, camera cu TV, spatiu pentru fumat si camera de relaxare. **20.000 €;** ☎0041789480133

309. **Sudori** CO2 Italia comision 0 angjam sudori CO2 in zona Parma. Se executa lucrari de confectii metalice in atelier. Se ofera contract italian, salarizare de 9Euro/h Transport, cazare, echipament de lucru; **1.800 €;** ☎0761.933.918 promec.job@gmail.com

310. **Sudori** pentru Germania Angajam sudori in Bielefeld, Germania.Cazare gratuita in per. de inceput. Cunostinte de sudura MIG-MAG / WIG-TIG, mecanica, metalurgie, lacaturserie, disponibilitate la incarcare si lucru in ture. **1.600 €;** ☎0740.080.571 romaniantoma@yahoo.com

311. **Suedia,** castiguri mari si rapide Caut colaborare cu o fata serioasa care stie bine limba engleza. Castigurile din cursul saptamanii sunt de 5000 - 8000 sek la zi (intre 500 si 800 euro), pe o zi de weekend sunt peste 1000 euro/ zi, **16.000 €;** ☎+46736577705

312. **Tarile** Nordice, castiguri reale garantate! cu siguranta te-ai saturat de agentiile care promit conditii de munca de nerefuzat si castiguri exorbitante. Oferim siguranta, discretie si confort! sexy_escort@yahoo.com

313. **Taxi** driver in UK, cautam soferi de taxi pt. UK Christchurch Dorset, categoria B, varsta minima 25 ani, experienta 3 ani, vb. de lb. engleza nivel mediu, 200 lire prima de instalare, **2.000 €;** ☎+447479514680/ +447481022883 reducerimereu@yahoo.com

314. **Tinere** , Elvetia Club Imperium locatie de lux Aplica acum, plecari imediate. Doamne, domnisoare 18+ cu/fara experienta, dansatoare si dame de companie, comision 60% + procent din conumatie. Cazare gratuita, contr. de munca, clientela formata. Vorbim lb. romana, sms, whatsapp; www.club-imperium.ch; ☎00407866152977/ 00417964543360 info@club-imperium.ch

315. **Tinere** 18 ani+, dasatoare New Blue Up- Saunaclub- Elvetia Zurich, ofera locuri de munca legale pentru salariu atractiv, conditii deosebite, cazare, acte.Castigi bani din prima zi. Informatii in lb. romana la tel./ WhatsApp, www.newblueup.ch **10.000 €;** ☎0041435424670/ 0041792983079 info@newblueup.ch

316. **Tinere Anglia conditii excelente Iti doresti castiguri substantiale intr-un timp foarte scurt, oferim loc de munca ca si escorta in Anglia, intr-o zona ultra-centrala. Fete serioase, doritoare de munca cu aspect fizic placut; 10.000 €;** ☎00447379066384

317. **Tinere Anglia, conditii super avantajoase, iti doresti castiguri substantiale intr-un timp foarte scurt, oferim loc de munca ca si escorta in Anglia, intr-o zona ultracentrala. Fete serioase, doritoare de munca cu aspect fizic placut. 10.000 €;** ☎00447379747178

318. **Tinere** frumoase si serioase Norvegia Norway. Caut colega pentru a lucra in Norvegia. Este un avantaj a vorbi limba engleza sau mai multe limbi straine. Tinere atragatoare, sociabile, aspect fizic placut, +18 ani. Elenaanamaria1194@gmail.com

319. **Tinere** frumoase si serioase, Norvegia Norway. Caut colega pentru a lucra in Norvegia. Este un avantaj a vorbi limba engleza sau mai multe limbi straine. Tinere atragatoare, sociabile, aspect fizic placut, +18 ani. Elenaanamaria1194@gmail.com

320. **Tur,** lux, escorts luxury, se cauta fete plus 18 pentru servicii escorta se lucreaza pe tur si pe de asemenea castigurile minime garantate sunt de 1000 de lire pe zi, mai multe detalii pe wapp. ☎+447426500681/ +447426500681

321. **UK** -Londra-Liverpool ofera locuri de munca pt fete 18+ , cu sau fara experienta, ca escorte si in domeniul videochat. Se lucreaza pe apartamente de lux, avem experienta in domeniu si garantam castiguri substantiale. Publicitatea se face pe site-uri de top platite cu optiuni full gen Vip -Featured. Comisionul este de 50%. Plata se face zilnic si oferim discretie absoluta. De preferat este sa discutam pe Whats App. Pentru angajare avem nevoie sa trimiteti cateva poze reale cu voi. Pt detalii contactati-ne la tel./WhatsApp: ☎00447459261787

322. **UK** -Londra-Liverpool ofera locuri de munca pt fete 18+ , cu sau fara experienta, ca escorte si in domeniul videochat. Se lucreaza pe apartamente de lux, avem experienta in domeniu si garantam castiguri substantiale. Publicitatea se face pe site-uri de top platite cu optiuni full gen Vip -Featured. Comisionul este de 50%. Plata se face zilnic si oferim discretie absoluta. De preferat este sa discutam pe Whats App. Pentru angajare avem nevoie sa trimiteti cateva poze reale cu voi. Pt detalii contactati-ne la tel./WhatsApp: ☎00447459261787

323. **UK -LONDRA-LIVERPOOL ofera locuri de munca pt fete 18+ ,cu sau fara experienta , ca escorte si in domeniul videochat .Se lucreaza pe apartamente de lux, avem experienta in domeniu si garantam castiguri substantiale .Publicitatea se face pe site-uri de top platite cu optiuni full gen Vip -Featured. Comisionul este de 50%. Plata se face zilnic si oferim discretie sbsoluta . Pt detalii contactati-ne la tel/what's up absoluta. Publicitate gratuita pe site-uri de top platite cu optiuni full gen Vip -Featured. Comision 50%. Plata zilnic. Tel. sau WatsApp; ☎00447459261787**

324. **UK -Londra-Liverpool ofera locuri de munca pt fete 18+ , cu sau fara experienta, ca escorte si in domeniul videochat. Se lucreaza pe apartamente de lux, avem experienta in domeniu si garantam castiguri substantiale. Publicitatea se face pe site-uri de top platite cu optiuni full gen Vip -Featured. Comisionul este de 50%. Plata se face zilnic si oferim discretie sbsoluta. De preferat este sa discutam pe whats up Pentru angajare avem nevoie sa trimiteti cateva poze reale cu voi. Pt detalii contactati-ne la tel./What'sApp ☎00447459261787**

325. **Uk,** colega de apartament, escorta si masaj, buna!! caut colega de apartament, pentru a lucra in domeniul escorta si masaj, cu sau fara experienta!! Rog si ofer seriozitate maxima; **12.000 €;** ☎00447938309930 Maya.escort123@yahoo.com

326. **UK-Londra-Liverpool** ofera locuri de munca pt. fete 18+, cu sau fara experienta, ca escorte si in domeniul videochat. Se lucreaza pe apartamente de lux, avem experienta in domeniu si garantam castiguri substantiale. Publicitatea se face pe site-uri de top platite cu optiuni full gen Vip -Featured. Comisionul este de 50%. Plata se face zilnic si oferim discretie sbsoluta. De preferat este sa discutam pe What's up. Pentru angajare avem nevoie sa trimiteti cateva poze reale cu voi . Pt detalii contactati-ne la tel./what's up; ☎00447459261787

327. **UK.** Tinere 18+ cu/fara experienta, escorte si in domeniul videochat UK-Londra - Liverpool, apartamente de lux, castiguri substantiale. Publicitate pe site-uri de top platite cu optiuni full gen Vip-Featured. Comision 50%, plata zilnic, oferim discretie. Tel./WhatsApp: ☎00447459261787

328. **ULLRICH** Gruppe cu sedii in: Berlin, Kaufungen, Hamburg, Morsdorf si Hurth. Angajeaza Soferi posesori de permis categoria CE + ADR pentru transporturi de marfa (prelata) pe teritoriul Germaniei. Salariu 1.850 euro brut +100 euro pentru posesorii de ADR. Contract, diurna, concediu, dispecerat in lb. romana. Asteptam CV-ul dvs la email sau WatsApp: ☎00491761867775 7/ 00495605948870 4 bewerbung@ullrich-gruppe.de

329. **Ullrich** Gruppe cu sedii in: Berlin, Kaufungen, Hamburg, Mörsdorf si Hürth angajeaza soferi posesori de permis categoria CE + ADR pentru transporturi de marfa (prelata) pe teritoriul Germaniei. 1.850 Euro brut +100 Euro pentru posesorii de ADR. Contract, diurna, concediu, dispecerat in lb. romana. Asteptam CV-ul dvs la email: sau WatsApp: ☎00491761867775 7/ 00495605948870 4 bewerbung@ullrich-gruppe.de

330. **United** Kingdom Escorting Agency castiguri uriase. ma poti contacta la nr de tel. +447438371094 sau pe whatsapp: +447438371094 (nr de Anglia) . Avem parteneriate cu policlinici de specialitate pentru escorte si protectie;Nu platiti siteurile. **42.323 €;** ☎+447438371094

331. **Vila** de lux la hotar cu principat Liechtenstein Elvetia, bani la greu castig de neuitat, propunem locuri de munca pentru femei frumoase de la 18 pana la 45 de ani, salarii de la 15.000 euro pe luna si mai sus **15.000 €;** ☎+41799110722 alina77@gmx.ch

332. **Vip** Tur Luxury cauta fete, Se cauta fete dornice de castiguri substantiale pentru servicii de escorta. Se lucreaza doar pe locatii luxury si doar cu fete ok, pentru mai multe detalii pe whatss app la +447426500681 ☎+447426500681/ +447426500681

333. **Vopsitor** auto, vopsitor auto cu experienta salariu intre 8-15£/h; ☎+447500600630 tcars.net12@yahoo.co.uk

334. **Zurich,** Elvetia club de lux te invita sa faci bani Club de lux situat in centrul orasului Zurich te invita sa faci cei mai multi bani vara asta. Preturi mari, castiguri bune, locatie de top, clienti bogati: asta inseamna Club 12. **15.000 €;** ☎0041765275667

Oferte part time

1. **Activitate** coordonare franciza, necesita PC. Trimiteti CV la email. Lunar, **1.200 €;** ☎0736.702.501 managerzonal@gmail.com

2. **Agent** call center cu experienta Contactarea clientilor din baza de date si stabilirea intalnirilor pentru agentii de vanzari. Se solicita abilitati de comunicare si negociere, **800 L;** ☎0744.422.141/ 0746.106.454 unidentplus@gmail.com

3. **Agent** comercial Bucuresti Caut agent comercial pentru firma distributie ambalaje din hartie si carton. Program de lucru flexibil. Maxim 4 ore/ zi de luni pana vineri. Necesar permis de conducere cat. B. Persoana organizata, **1.900 L;** ☎0723.522.556 office@haca.ro

4. **Agent** curatenie pentru cladire birouri, situata in Bucuresti, sector 1. Detalii la tel.; ☎0731.444.541 camelia@elo.ro

5. **Agenti** teren HoReCa sau/si director retea agenti de teren domeniu HoReCa sau/si Director cu retea. Salariu: 3000-4500 lei +comision 10 lei/client recrutattotal comisioane lunare 5000 euro). Nu este necesara cunoasterea unei limbi straine; **5.000 €;** ☎0720.336.688/ 0732.119.900

6. **Ajutor** bucatar program part time. Ne situam in Buc, sector 3, zona Baba Novac. Pt. detalii Andi, ☎0737.214.290

7. **Ajutor** cofetar/bucatar Tao Foods SRL angajeaz? ajutor de cofetar. Programul este 8-15. Oferim un pachet salarial de 1000 lei NET lunar. Locatia: Lacul Tei. Pentru mai multe detalii, sunati sau info@lovebars.ro ☎031.829.81.81

8. **Arhitecti** O firma de proiectare angaseaza arhitecti. ☎0742.224.521/ 0742.224.521 Taghridelamine@yahoo.com

9. **Asistent** social pentru camin de batrani, zona Colentina, program part-time, CM, salariu motivant. Tel. ☎0720.007.085 office@camin-de-batrani-colentina.ro

10. **Asistenta** personala, fizic placut, pentru colaborare de lunga durata, program flexibil 2-3 ore saptamana. Rog foto si detalii; alex_sima30@yahoo.com

11. **Asistenta** medicala prezentabila, serioasa, cunostinte medicale, calculator, experienta, pentru medicina de familie. Libera practica si malpraxis la zi. Angajare full time. ☎0722.651.182 cabinetmf06@gmail.com

12. **Asistenta** medicala part time centru ingrijire Cautam asistenta medicala part time la un centru de ingrijire batrani din Popesti Leordeni. Persoana serioasa cu experienta. ☎0723.136.443 roxana_p26@yahoo.com

13. **Asistenta** personala business man, dinamic, caut doamna cu aspect fizic placut, pentru postul de asistenta personala, cu sau fara experienta, program flexibil, rog descriere si foto pe mail, **900 €;** ☎0721.526.177 vlassadrian@yahoo.com

14. **Asistenta** personala draguta, inteligenta, stilata, pentru director multinational. Durata: 2 ani. Doar Arad sau Timis. Te rog sa trimiti o prezentare cu poze la sorinm2009@yahoo.com, **4.500 L;** sorinm2009@yahoo.com

15. **Asistenta** personala om de afaceri, 40 ani, titrat, cauta asistenta personala, inteligenta, aspect fizic placut, pentru colaborare de lunga durata, obligatoriu foto si detalii. Multumesc petroviciradu@yahoo.com

16. **Asistenta** personala urgent, doamna, domnisoara, ofer salariu atractiv; ☎0767.148.714

17. **asistenta** personala pentru director elvetian, director elvetian super cool, cauta studenta, eleva, aspect fizic placut, cu initiativa, 4-5 ore sapt. Poze CV, Wapp, prog flexibil, plata la zi, imediat, Bucuresti, **900 €;** ☎0734.321.550 devillemarket@yahoo.com

18. **Asistenta** personala, rog doar persoane serioase, prezentabila, stilata, cunostinte lb. engleza, pc, program 5-6 h/zi. Rog seriozitate. Contact doar pe WhatsApp. **1.100 €;** ☎0753.796.338

19. **Bona** part time pentru 1 copil de 5 luni in Sos. Colentina intersectie cu Doamna Ghica ☎0723.295.052 kty977@yahoo.com

20. **Bona** interna. Cautam bona interna copil 2,4 ani pentru o perioada scurta din data de 20 sep.-05 noi. 2018 (o luna jum.), 4000 lei fara liber, atributii strict copil, doresc nefumatoare, serioasa, vesela, activa, jucausa, **4.000 L;** ☎0785.543.255 nicogaby2274@yahoo.com

21. **Bona** part-time, angajare imediata Aviatorilor, 11.30- 18.00, copil 7 ani, 1600 lei. Titan, copil 3 luni (impreuna cu mama), menaj usor, 10.00-14.00, 1000 lei. Prosper, copil 6 luni, 9-13, 1000 L. Aviatiei, fetta 6 ani, 16-18, 800 L, **1.600 L;** ☎0724.617.662 office@famileto.ro

22. **Bona,** 5 h/zi, L-V, sector 5 angajam o doamna calda, calma pentru o fetita in varsta de 6 luni in zona Rahova, Prosper. Programul de lucru va fi in intervalul 09:00-14:00, luni-vineri. Atributii doar pt. copil (nu se solicita gatit) **1.200 L;** ☎0721.129.288/ 0738.553.001

23. **Bona,** ajutor mama Angajam doamna serioasa, calda, rabdatoare pt a avea grija de un baietel in varsta de 1 an si 1 luna in Oras Voluntari, program flexibil, 6 ore/zi, salariul 1000 lei/net. Detalii la tel. ☎0723.542.341

24. **Bona,** guvernanta, Lujerului, fetita 11 ani Catam bona pentru ftita de 11 ani, program: 6 ore/zi (de la 9-13:00 si 17-19:00), luni-vineri, supravegheat, dus si luat de la scoala, de preferat cu masina sau permis auto, scoala e in zona. **1.800 L;** ☎0741.932.722

25. **Broker** asigurari Cautam broker de asigurari cu sau fara experienta, cu dorinta de colaborare pe termen lung. Cerinte minime: Bacalaureat absolvit, cunostinte minime de operare PC. Nu exista target, program sau sef. **1 L;** ☎0724.066.584

26. **Bucatar** societate comerciala (nu restaurant) angajeaza bucatar 4 ore pe zi; ☎0720.304.682

27. **CASIER,** firma de administrare imobile angajam casier cu permis si masina. Program 16.30-21.00, **900 L;** ☎021.336.77.44

28. **Casier,** lucrator comercial, part time In Shop&Go Mega Image) Piata Muncii si Piata Kogalniceanu, program flexibil, pachet salarial atractiv. ☎0761.629.878

29. **Casier-** vanzator cu experienta, tura de noapte, 2-5 zile/ saptamana pentru magazin alimentar, zona Ghencea, Drumul Taberei, salariu 1.000 lei -2.000 lei; ☎0721.217.241

30. **Casiera** cu sau fara experienta, Pentru bufet, o saptamana lucratoare, o saptamana libera. Program: 07:00-17:30. Incinta Institutului Clinic Fundeni **2.100 L;** ☎0742.266.859

31. **Casieri** Dima Scomet Administrare Imobile angajeaza casieri cu permis si masina pentru incasarea intretinerii la blocurile administrate de firma. Program 4 ore pe zi (17-21). **900 L;** ☎021.336.77.44/ 0372.979.797 office@scomet.ro

32. **Coleg** sau colega la vase Restaurant in zona Arcului de Triumf angajeaza femeie/fata sau baiat la vase pentru pranz,program de luni pana vineri de la ora 11:30 la 16:00. Echipa frumoasa, mediu de lucru placut si civilizat. **1.000 L;** ☎0723.721.001 contact@arco.restaurant

33. **Consultant** vanzari pardoseli, personal pentru vanzari mochete, parchet, usi interior, tapet, covoare, punct de lucru Ghencea. Oferim program de lucru foarte avantajos, posibilitate de promovare **2.000 L;** ☎0755.757.510 ionut.barbu@podnet.ro

34. **Consultanti** credite Cautam 5 consultanti credite pentru zonele: Rahova, Sebastian, 13 Septembrie, Prelungirea Ghencea, Margeanului. Jobul este part time si implica munca de teren, program flexibil si comisioane de top. **1.000 L;** ☎0726.688.486/ 0741.296.179 rahova@icredit.co.ro

35. **Croitoreasa** pentru colaborare croitorie Caut croitoreasa/croitor pentru colaborare pe termen lung in vederea realizarii unor articole vestimentare feminine (rochii casual, bluze, fuste, etc). ☎0722.477.949 pavaluturaluca@gmail.com

36. **Curatenie** femeie. Femeie curatenie, cu experienta, angajam la catering in zona Giulesti/ Crangasi, salariu 100 lei / zi, bonusuri, program flexibil, posibilitati avansare, **100 L;** ☎0725.328.292 info@frenchbakery.ro

37. **Doamna,** masaj. Doresc doamna matura cu/ fara experienta care practica masaj de relaxare. Cer, ofer seriozitate. Tel.: ☎0766.293.209

38. **Femei-** barbati pentru curatenie part time firma de curatenie angajam personal curatenie 3 si 4 ore sediu/cladire birouri locatii fixe in Aurel Vlaicu, Militari, Piata Victoriei, Barbu Vacarescu, Pipera, Baicului, Drumul Taberei, Piata Presei, ☎0728.228.603

39. **Femeie** de serviciu bloc locuinte Asociatie de proprietari, ansamblu nou, cartier Titan, angajeaza femeie de serviciu pentru curatenie, contract munca 4 ore pe zi, orar flexibil, conditii avantajoase, post disponibil imediat. ☎0740.259.076

40. **Femeie** de serviciu pentru birouri Firma specializata in servicii pentru curatenie angajeaza femeie de serviciu pentru birou in apropiere de rond Alba Iulia, program 3 ore/zi de la 06:00 la 09:00, 4 zile/saptamana. Cerem seriozitate. **900 L;** ☎0772.029.406/ 0773.848.657 contact@conexclean.ro

41. **Femeie** de serviciu pentru scari de bloc firma de curatenie angajeaza in zona Dr. Taberei - Sector 6, oferim salariu 1100 Lei si program flexibil. Cerem seriozitate **1.100 L;** ☎0773.848.657/ 0772.029.406 contact@conexclean.ro

42. **Femeie** pentru curatenie, sector 4, P-ta Progresu str. Timus Nicolae, nr. 9. Pentru doua camere in vila. Plata zilnic, 65 lei pe zi, 8 ore pe zi, 8,12 lei pe ora, 3-4 zile pe saptamana. Detalii pe net **1.100 L;** ☎0724.027.500 grigorediaconu@yahoo.com

43. **Fete,** Bonne Studio transforma visele in realitate personal feminin cu/fara experienta, castiguri 3500-7000, bonus angajare 500$, costumatii gratuite, program la alegere, locatii in toate sectoarele. Telefon nonstop. **6.000 €;** ☎0721.901.006 bonne28studio@gmail.com

44. **Hostess** onlinne Fara limita de varsta. Doamne/ domnisoare. Plata la zi, saptamanala, bilunara, comision 60% sau salariu fix 3,000 lei. Se asigura transport sau cazare, bonus la angajare 500 lei, **3.000 L;** ☎0762.822.483 expertstudio@ymail.com

45. **Hostess part-time (18-22) cu salariu foarte motivant. Sunati intre 15-18; ☎0747.010.261**

46. **Incarcator** descarcator colete pentru firma de curierat. Program de 4 ore 16:30-20.30 de Luni pana Vineri Sambata Duminica liber Carte de munca la 4 ore. Salariu 600 Ron net luna. Depozit in Sos. Alexandriei 99A Bragadiru **600 L;** ☎0722.632.850 nicu.enache@bookurier.ro

47. **Infirmiera** pentru batrana in comuna Jilava Angajez infirmiera cu suflet pentru o batrana cu Alzheimer, imobilizata la pat in comuna Jilava. Sarcini: companie, administrare medicamente, hranire, toaletare. Part-time (6 ore) de luni pana vineri. ☎0737.541.397 alina.cernea01@gmail.com

48. **Invatator** Afterschool afterschool la Foisorul de Foc, angajeaza invatator colaborator cu experienta. Program:4h/zi, dupa amiaza, L-V salariu fix+masa+bonusuri daca recomanda/aduce copii, ideal posesor PFA, SRL. ☎0768.424.965 mtoderiuc@yahoo.com

49. **Job** de week-end, ambalat articole textile in sect.2, Bucuresti, baieti sau fete. Program de la ora 8.00-15.00; ☎0723.051.441

50. **Livrare,** aprovizionare caut sofer pt livrare marfa/care si aprovizionare. Livrare in zona Pta Victoriei. Program 11.00 - 15.30 de luni pana vineri. Salariu atractiv+tips la livrare.Este necesar permis conducere cat. B. **1.000 L;** ☎0723.973.025 dragosdumitru82@gmail.com

51. **Lucrator** depozit, locatie job = Bragadiru. Program part - time = 17:00-22:00; ☎0745.772.258 adrian.diaconeasa@fastius.ro

52. **Manipulant** marfa depozit produse de igiena, angajam urgent. Bucuresti, zona Drumul Taberei. Program luni-vineri 14-18. Cautam o persoana organizata, disciplinata. Rog seriozitate maxima. Obiectivele postului: descarcarea si manipularea marfurilor in depozit; pregatirea comenzilor de marfa ce urmeaza a fi livrate; incarcarea si descarcarea marfurilor in/din mijloacele de transport; asezarea marfii pe palet, infolierea in folie de plastic si asigurarea cu scotch; mentinerea in stare de curatenie a depozitului si a rafturilor de marfa; ☎0723.329.680

53. **Meditatori** profesori, masteranzi si studenti Centrul de Meditatii SUCCES angajeaza meditatori - matematica, limba romana, fizica, chimie, limbi straine, info, pasionati de educatie si dornici sa motiveze copiii sa invete cu bucurie si placere, ☎0784.412.222/ 0720.875.895 office@centrulsucces.ro

54. **Menajera** caut tanara pentru menaj 1 zi /saptamana, plata imediat. Rog scurta prezentare si alte detalii pe whatsapp, email sau tel. Multumesc, **160 L;** ☎0732.953.445 augustinokok@yahoo.com

55. **Menajera** familie 2 persoane (fara copii), casa Mogosoaia pentru curatenie si calcat (2 zile/saptamana) si birou zona Piata Domenii pentru curatenie (6 ore/saptamana), 1.300 Lei/luna (plus transport si masa). **1.300 L;** ☎0762.368.272

56. **Menajera** pentru curatenie generala, calcat, in vila program luni si joi 700/ luna, in Ilfov, Rosu, Chiajna, **700 L;** ☎0785.543.255

57. **Menajera** pentru curatenie si calcat 2 zile pe saptamana 8 ore in Rosu, Chiajna. Se ajunge foarte uzor cu maxi taxi de la Lujerului. Doresc o persoana serioasa pentru o colaborare de lunga durata. **600 L;** ☎0724.907.553

58. **Menajera** part time Caut femeie pentru curatenie apartament 3 camere si calcat. Sector 3, detalii la; ☎0824.209.181 amalia.brt@gmail.com

59. **Menajera** prezentabila, pentru menaj usor si gatit. 3 zile/ saptamana, 4 ore/zi, salariu/ luna, **2.500 L;** ☎0768.563.623

60. **Menajera,** gradinita particulara zona piata Baneasa angajeaza menajera cu program 15.00-19.00 pentru curatenie. Se cere seriozitate si curatenie. salariu net (in mana) 900 ron/luna; **900 L;** ☎0762.185.402 angajarigradi@yahoo.com

61. **Menajera,** urgent cu sau fara cm, persoana cu experienta pentru menaj ap. 3 camere. Program zilnic, 6 ore. CV pe email camelia@elo.ro. Salariul 1200 Lei; ☎0731.444.541 camelia@elo.ro

62. **Menajera,** camerista, pentru curatenie in apartamente regim hotelier. Zona Piata Romana. Program flexibil- in jur de 5 ore pe zi. Pentru mai multe detalii sunati; ☎0731.693.366

63. **Menajere** care locuiesc in zonele: Calea Mosilor, Obor, Kogalniceanu, Cismigiu ptr saloane de intretinere corporala. Program 3 ore dimineata + 3 ore seara, de luni pana sambata. **1.000 L;** ☎0720.336.688/ 0732.119.900

64. **Model** online la JustYou, hai in echipa JustYou. Promovare rapida. Bonus angajare pana la 4100, salariu 5128 L procent. Program flexibil si locatii la alegere. Costumatii gratuite. Contract de munca. Posibilitate credit; **5.000 €;** ☎0745.651.791/ 0770.752.856 officejustyou@gmail.com

65. **Model** online la JustYou. Castiguri garantate 3000 $ - 5000 $/ lunar. Acceptam personal feminin cu/fara experienta. Program flexibil. Promovare rapida. Costumatii gratuite + bonus 1800 lei in prima zi. Posibilitate credit. **3.000 €;** ☎0745.651.791/ 0770.752.856 officejustyou@gmail.com

66. **Model online la JustYou. castiguri garantate 3000 $ - 5000 $/ lunar. Acceptam personal feminin cu/fara experienta. Program flexibil. Promovare rapida. Costumatii gratuite + bonus 1800 lei in prima zi. Posibilitate credit; 5.000 L; ☎0745.651.791/ 0770.752.856 officejustyou@gmail.com**

67. **Modele la Bonne Studio Angajam personal feminin cu/ fara experienta, castiguri 3500-7000, bonus angajare 500$, costumatii gratuite, program la alegere, locatii in toate sectoarele.Telefon program non-stop, 6.000 €; ☎0721.901.006/ 0748.505.385 bonne28studio@gmail.com**

68. **Montatori tigla metalica, cu experienta, in regim zilier, salariul 200 Lei/zi, platit in fiecare seara, program 08-18, lucrari in Bucuresti si Ilfov 250 L; ☎0723.153.211**

69. **Ospatarita Restaurant central angajeaza ospatarita, aspect fizic placut. Salariu 1.400 lei, tips foarte consistent (castiguri peste 3.500 lei) Program 15 zile lucratoare pe luna, contract de munca. ☎0732.266.922 bogdanalexandrescu2003@yahoo.com**

70. **Operator** calculator la domiciliu, zona Caras pentru postare in mediul online deanunturi imobiliare. Raspunde la apeluri si ofera lead-urile potentialilor cumparatori. Modalitatea de plata. Venit fix pe zi - 250 de lei la 500 ☎0799.796.722

71. **Operator** call center Receptionarea comenzilor prin telefon, site, oferirea de suport informativ personalelor care telefoneaza. Beneficii: salariu-1800 lei, asigurarea transportului, o masa gratuita, zona Afi Mall, ☎0771.018.684 hr.bucuresti@starkebab.ro

72. **Operatror** linie ambalare, firma distributie angajeaza operator linie ambalare. Salariu atractiv. Str: Biharia 67-77 (incinta Metav), L-V 09:00-17:30. Mijloace de transport: 112, 605, 301, statia apicola; ☎0742.128.789 logistica@queenmonaco.ro

73. **Ospatari,** barmani evenimente colaborare fete baieti cu experienta, fara experienta pentru evenimente. Detalii la telefon. Bucuresti si provincie **1 L;** ☎0727.412.986

74. **Persoana** de preferat varstnica Divortat caut o persoana varstnica pentru a-mi aduce copilul de la scoala acasa. Zona Militari complex Apusului de la scoala 160 pana la intrarea in Nou. Zece minute mers pe jos. ☎0743.776.309

75. **Persoana** sala croit Atelier croitorie, zona Fundeni, cautam persoana la croit part time. ☎0771.752.873/ 0787.554.563

76. **Persona** curatenie salon de masaj situat in Centrul Vechi angajeaza o persoana pentru curatenie. Program lejer, la alegere pana in ora 14. 8-12/10-14. Asteptam doar persoane serioase si cu experienta, **1.400 L;** ☎0762.888.120

77. **Personal** curatenie. Firma curatenie angajam personal pentru curatenie in Bucuresti la blocuri din Drumul Taberei, Crangasi, Militari, Berceni, Popesti, Dristor, Timpuri Noi, Obor, ☎0753.812.805 office.fullcleanup@gmail.com

78. **Personal** curatenie activitate regim hotelier, program 3h/zi. Conditii avantajoase

79. **Personal** curatenie angajam pentru cladiri de birouri, part-time sau full-time, program incepand cu ora 6 dimineata, cu contract de munca ☎0728.931.467

80. **Personal** curatenie part-time domeniul bancar Building Support Services, firma specializata in intretinerea si administrarea cladirilor de birouri, angajeaza personal curatenie. Program part-time, bonuri de masa, mediu de lucru placut si dinamic. ☎0752.150.677 andrei.buf@bss.ro

81. **Personal** curatenie pentru echipa mobila (curatenie birouri, apartamente, vile etc). Program de lucru 8 ore de luni-sambata, salariu 1700 Lei net **1.700 L;** ☎0720.542.280 Totalcleaningservices2017@gmail.com

82. **Personal** curatenie urgent firma de curatenie angajeaza pentru casino in zona Decebal Muncii, program 2 ore dimineata si 2 ore seara, salariu 700 Ron, carte de munca **700 L;** ☎0746.171.660

83. **Personal** curatenie, Firma Galimex angajeaza femeie pentru curatenie, 4/8 ore dimineata, rugam seriozitate; ☎021.330.17.96 rmc@galimex.ro

84. **Personal** feminin Conversatii online. Program la alegere. Bonus angajare 6000 Ron. Salariu garantat pana la 8000 Ron+80% comision. Contract de munca. Asigurare medicala la o clinica privata. **6.000 L;** ☎0770.671.462/ 0764.140.118 officegorgonize@yahoo.com

85. **Personal** feminin pentru publicitate online si conversatii. Salariu garantat pana la 5000 Lei. Bonus angajare 3000 Lei. Program flexibil 5-7 ore. Contract de munca si asigurare sanatate privata **5.000 L;** ☎0764.140.118/ 0728.699.708 gorgonize@yahoo.com

86. **Personal** feminin exclusiv Program la alegere. Salariu garantat pana la 6000 Lei. Bonus 4000 lei la angajare. Avansare rapida la stagiul de manager, **6.000 L;** ☎0760.657.114/ 0760.657.114 officegorgonize@yahoo.com

87. **Personal** feminin pentru conversatii online modele online pentru NaughtyKats,personal feminin cu/fara experienta salariu 6000 lei+procent 50%-70%, Bonus 900$, program optional. legalitate, locatii in toate sectoarele. confidentialitate; **6.000 €;** ☎0770.456.112/ 0784.458.616 studionaughtykats@gmail.com

88. **Personal** pentru receptie, secretariat, part time/ full time. Administreaza si distribuie documentele care intra si ies din firma, redacteaza corespondenta oficiala a firmei, receptioneaza comenzile on-line/ telefonice, comunica clientilor statusul comenzii, ☎0728.870.117/ 021.311.70.01 office@intercomserv.ro

89. **Personal** servire pentru linie de autoservire. Program de lucru luni - vineri 09:00 - 15:00 sau luni - vineri 15:00 - 19:00 ☎0723.793.620 office@bunbun.ro

90. **Personal. Societate paza angajeaza persoane cu handicap cu drept de munca pentru activitate birou - publicitate, zona Bucuresti, 2 h/zi, salariu net 300 L; ☎0756.041.126**

91. **Posturi** disponibile locatii fixe firma de curatenie angajam personal curatenie 8 ore, 4 ore, 3 ore sediu/cladire birouri locatii fixe in Aurel Vlaicu, Militari, Piata Victoriei, Barbu Vacarescu, Pipera.0723970996

92. **Profesoara** engleza Familie cauta profesoara de engleza pentru meditatii la 2 baieti de 9 ani si 11 ani, zona Aviatiei. ☎0728.873.440 dana.grozav@grozavbusiness.ro

93. **Profesor** de fizica, profesor limba engleza medic balneofiziokinetoterapie, asistenti medicali generalisti si secretara pentru scoala postliceala sanitara, unit. de inv. acreditata, CV pe adresa email ☎0749.229.691 bucuresticse@yahoo.com

94. **Receptioner** hotel zona Piata Romana Part-time sau full-time, engleza si calculator obligatoriu .Pentru cei cu experienta salarii mari,pentru cei fara experienta trining gratuit . Cerem seriozitate si spirit de echipa . ☎0722.878.512

95. **Receptionera** part time Stay Fit Gym, sala de fitness, angajeaza receptionera part time, zona Pantelimon/ Bd. Chisinau, langa Mega Mall. Program L-V liber, Sambata 09:00-22:00, Duminica 10:00-20:00. Salariul 600 lei + bonus ☎0764.098.228/ 0762.366.956

96. **Secretara** 4 ore zi. Trimite CV, 2 foto la email danservfor@yahoo.com, **2.000 L;** ☎07456787 danservfor@yahoo.com

97. **Sofer** Firma catering angajeaza soferi pentru livrare mancare, program luni - vineri, 6 ore/zi, salariu 1200 lei. **1.200 L;** ☎0736.689.060 roxana@delarte.ro

98. **Sofer** cu masina pensionar cu masina personala pentru trei ore pe zi de luni pana vineri in Bucuresti ☎0723.389.990 popa_tamara@yahoo.com

99. **Soferi** categoria D, atestat, cursa speciala, preferabil pensionari, **10 L;** ☎0745.024.543 condorimpexsrl@gmail.com

100. **Soferi** taxi, angajez soferi taxi la plan. Plan 60 ron 24 oreCarte munca. detalii pe whatup; **1.000 L;** ☎+46765823079/ 0771.032.630 alessya_cristyna@yahoo.com

101. **Studenta,** part time, zona Vitan, program flexibil. **800 L;** ☎0728.888.878 rocsy5002@yahoo.com

102. **Studenti** pentru receptie part-time. Pentru studentii la turism, hotel boutique, zona Piata Romana ofera 2 posturi part-time la receptie . Engleza nivel conversational obligatorie. Training-ul gratuit . ☎0722.878.512

103. **Studio** Gorgonize angajeaza modele online vino in echipa noastra sa uiti de grija banilor. Program flexibil, bonus angajare 300 $ venituri peste 6000 $, posibilitate de avansare si multe alte bonusuri. Locatii centrale **6.000 €;** ☎0760.657.114/ 0770.671.462 gorgonize@yahoo.com

104. **Tinichgiu auto, montator demontator urgent sector 3, Bucuresti salarizare 3.000 - 4.500 Ron, conditii avantajoase, ☎0727.881.911 autototal.complet@gmail.com**

105. **Vanzatoare patiserie doar sambata si duminica de la 5:30 la 21:00; 1.200 L; ☎0761.116.622**

106. **Vanzatoare, casiera, minimarket, zona Ghencea Drumul Taberei, vineri, sambata, duminica (variante); ☎0721.217.241**

107. **Zilieri** Vrei sa stii cum poti castiga intre 100 si 150 lei pe zi? Nimic mai simplu: suna la nr. de tel. si inscrie-te in echipa noastra de zilieri; ☎0738.749.656

Joburi videochat, masaj, adult

1. **Admin, trainer studio videochat Salariu atractiv plus bonusuri, ☎0728.450.828 office@legendstudio.ro**

2. **Admin, trainer studio videochat, Legend Studio isi mareste echipa. Suntem in cautare de personal, pentru postul de admin/trainer. Oferim un pachet salarial atractiv. Postul se adreseaza exclusiv personelor de sex feminin; ☎0728.450.828 office@legendstudio.ro**

3. **Admin,** trainer studio videochat, Legend Studio, studio de videochat de top din Bucuresti, anunta scoaterea la concurs a postului de admin/trainer videochat.Postul se adreseaza exclusiv personelor de sex feminin ☎0728.450.828 office@legendstudio.ro

4. **Asistenta** online, castiguri peste 20.000 Lei. Salariu garantat 6000 Lei. Bonus de angajare 3000 lei. Locatii selecte si program flexibil **6.000 L;** ☎0760.657.114 officegorgonize@yahoo.com

5. **Asistenta** person

LOCURI DE MUNCĂ

57. **Fete** pentru masaj fara experienta minim 1500 euro Angajam tinere dornice de castiguri substantiale rapid pentru masaj somatic, relaxare, erotic, strict masaj, program flexibil, conditii avantajoase si castiguri garantate, 3 locatii cu vechime, **2.000 €;** ☎0760.109.080 hr@premiumentertainment.ro

58. **Fete** pentru masaj, personal fete pentru masaj de relaxare, somatic din Bucuresti sau provincie, nu e necesara experienta, posibilitate diploma, cazare gratuita, castiguri substantiale, salon lux, clientela formata; **2.500 €;** ☎0725.319.598/ 0725.319.598 blue.moonline@yahoo.ro

59. **Fete** pentru masaj. Salon masaj erotic, situat langa Centrul Vechi cu vechime si clientela formata, angajam fete pt. masaj. Program lejer de seara. Oferim seriozitate, salariu+ comision; ☎0761.032.166

60. **Fete** pentru salon masaj Centru Istoric cu vad excelent, cu minim 15-20 masaje pe noapte, angajeaza fete cu aspect fizic placut pt masaj. Comisionul este mare, plata pe loc, clientii doar straini, **3.000 €;** ☎0764.750.336

61. **Fete** peste 18 ani pt. poze si filme usor de facut, plata pe loc, 200 ron/zi. Trimiteti poze recente la email. Rog seriozitate **200 L;** ☎0735.440.788/ 0746.571.012 admin@adultmedia.ro

62. **Fete** urgent cu varsta cuprinsa intre 18 si 38 de ani, pt. masaj, detalii la telefon sau pe wathsapp. **5.000 €;** ☎0758.639.204

63. **Fete,** modele BeYou Studio comision 80%. Vrei sa ajungi un model bun cu venituri de peste 10.000$ / luna ? Ai minim 18 ani si un aspect fizic placut? Programeaza un interviu si vezi diferenta. Bonus de angajare 300 $; ☎0763.089.972/ 0730.872.297 office@beyou-studio.ro

64. **Fete,** modele online Alege BeYou Studio si beneficiezi de 80% comision in prima luna, 5000 lei venit garantat/ luna. Nu te multumi cu putin, si tu poti atinge incasarile dovedite in poze. Pozele sunt reale, **5.000 L;** ☎0763.089.972/ 0730.872.297 office@beyou-studio.ro

65. **Fete,** modele online. Probleme cu banii? Noi te ajutam sa castigi lunar peste 3.000 de dolari. Cel mai bun studio de videochat din Bucuresti angajeaza. Nu conteaza varsta sau aspectul, conteaza dorinta de a face bani; ☎0766.016.639

66. **Fete,** modele, salariu garantat de pana la 4000 Lei, comision progresiv 50%-70%, 200 $ bonus de recomandare, vacante oferite in functie de performanta, procent de 100 % pentru prima perioada **5.000 €;** ☎0728.450.828 office@legendstudio.ro

67. **Fetish** World Videochat Studio angajeaza. Probleme cu banii? Noi te ajutam sa castigi lunar peste 3.000 de dolari. Cel mai bun studio de videochat din Bucuresti angajeaza. Nu conteaza varsta sau aspectul, conteaza dorinta de a face bani. www.fetish-world.ro ☎0766.016.639

68. **Germania** fete frumoase +18 ani, dornice de castiguri rapide. Cauti conditii corecte de munca in Germania? Te-ai saturat de incertitudini? Cu un simplu click vei face schimbarea. Cautam fete noi pentru locurintele noastre de lux din Saarlouis si Trier. Experienta de 12 ani in domeniu, iti oferim un avans pentru calatoria ta. Plata la zi, 8.000 Euro lunar. Esti motivata si te intereseaza castiguri mari? Suna acum (Whatsapp & Viber); ☎00491734618219

69. **Gorgonize** Social angajeaza personal feminin Modele online. Program la alegere. Bonus angajare 1800 lei. Cadou 400 lei. Salariu garantat 4000 lei + comision pana la 70%. Avansare rapida. Confidential 100%. Locatii multiple in Bucuresti, **22.500 L;** ☎0760.657.114/ 0770.671.462 gorgonize@yahoo.com

70. **Hostess** online Legend Studio Legend Studio, studio de videochat de top din Bucuresti, anunta noi angajari pentru posturi de hostess online. Postul se adreseaza exclusiv persoanelor de sex feminin.www.legendstudio.ro **4.000 €;** ☎0728.450.828 office@legendstudio.ro

71. **Job,** un studio diferit te-ai saturat de videochatul clasic?!? Te-ai gandit vreodata ca tu esti problema cand nu faci bani? De ce sa nu schimbi decorul?diferit inseamna mai bine! Vino in echipa Sheeba **2.000 L;** ☎0746.387.246 angajari@sheebastudios.ro

72. **Live** Chat Agent City-break cadou la interviu, salariu fix pana la 6000 lei, avans din prima zi 4000 lei, bonus angajare 4000 lei, procent pana la 70%,suport financiar pentru operatii estetice. Contacteaza-ne, **6.800 L;** ☎0761.505.505 officepsk@yahoo.com

73. **Live** Chat Agent City-break cadou la interviu, salariu fix pana la 6000 lei, avans din prima zi 4000 lei, bonus angajare 4000, procent pana la 70%, suport financiar pentru operatii estetice. Contacteaza-ne, **6.800 L;** ☎0761.505.505 officepsk@yahoo.com

74. **Londra** UK 10.000£ escorte in Londra. Caut fete pentru servicii de escorta in Londra, castiguri foarte mari, comision 50%, plata se face la zi, conditii excelente de munca, cazare asigurata, totul asigurat, fara costuri, **10.000 €;** ☎00440750176943 3 Anonimusanonimus100@yahoo.com

75. **Masaj** erotic Pallady sector 3 oferim cazare gratis urgent angajam maseuze cu sau fara experienta pentru cele 3 locatii attraction club massage. Program flexibil, comisioane incepand de la 90 lei, clientela asigurata, promovare intensa, peste 6.000 lei; **2.000 €;** ☎0760.109.680 office@attractionclub.ro

76. **Masaj** erotic. Angajam colege noi pentru masaj erotic. Conditii deosebite, seriozitate, castiguri mari - pentru persoane care vor sa fie independente. concept exclusiv - super echipa, doar masaj, **3.000 €;** ☎0728.305.835 diamondlounge2013@gmail.com

77. **Maseur,** domn bi caut un maseur pentru masaj senzual ☎0729.045.694 cuca.daniel@yahoo.com

78. **Maseuza** salon cu vechime adevarata, nu vorbe; situat central, clienti straini, personal placut, se ofera cazare la cerere, programul il facem impreuna, plata pe loc, daca esti seriioasa, te asteptam la noi pt. detalii. **5.000 €;** ☎0767.554.513

79. **Maseuza** cu experienta salon de infrumusetare zona piata Dorobanti angajez maseuza cu experienta. Flori ☎0722.765.450 floriabdul@gmail.com

80. **Maseuza** la spa erotic de lux, angajam fete cu sau fara experienta la unicul Spa Erotic din Bucuresti. Conditii excelente de lucru, program la alegere. Clienti potenti financiar, salariu motivant plus tips si bonus de performanta. **3.000 €;** ☎0760.109.680 office@attractionclub.ro

81. **Maseuza,** pachet salarial peste 2300 ron (fix, procent, carte munca 8 ore), zona Titan, clientela selecta, ambianta placuta, colectiv de munca placut, program 1 zi cu o zi, 1 weekend cu un weekend. **2.300 L;** ☎0733.814.616

82. **Maseuze** angajam pt salon cu vechime de 9 ani pe piata fete cu bun simti si aspect fizic placut, experienta in arta masajului este un atu se lucreza cu 80% straini bani se fac din prima seara. Urgent; ☎0756.239.616

83. **Maseuze** cu sau fara experienta Sweet Touch. Locatie centrala, la vila. Zona spa cu jacuzzi, cafe-bar. Curat, civilizat, legal, cauta fete frumoase si cu bun simt, la fel ca cele existente ☎0731.398.991/ 0751.770.600 salonsweettouch@yahoo.com

84. **Maseuze** salon masaj erotic Angajam maseuze cu sau fara experienta pentru Salon de Masaj Erotic. Salonul este autorizat, angajarea se face cu forme legale contract de munca. Oferim cazare gratuita! **1.500 €;** ☎0753.574.304/ 0755.499.828 kastlaura@yahoo.ro

85. **Maseuze** si hostess Salon zona rond Kogalniceanu angajeaza maseuze si hostess conditii atractive si legale. Vino si alaturate unui colectiv placut unde poti face bani usor si total legal. Exclus sex! **3.500 €;** ☎0736.535.000/ 0736.535.000 mihainick@gmail.com

86. **Maseuze,** cele mai mari comisioane, urgent, urgent maseuze cu sau fara experienta, garantat minim 400 lei pe zi, comisioane f mari, tipsuri, program in ture, 3 locatii de lux sector 2 si 3 clienti fideli, promovare intensiva. Cere detalii. **2.500 €;** ☎0760.109.680 office@attractionclub.ro

87. **Model** online Hai in echipa JustYou. Bonus angajare 1800 L, salariu 5128 L+ procent. Program flexibil si locatii la alegere. Costumatii gratuite. Puncte de lucru in sectoarele 1,2,3,4 si 6. Contactatene non-stop. **5.128 L;** ☎0745.651.791/ 0770.752.856 officejustyou@gmail.com

88. **Model** online la JustYou. Promovare rapida. Bonus angajare pana la 4100, salariu 5128 L procent. Program flexibil si locatii la alegere. Costumatii gratuite. Contract de munca. Contactati-ne. Decontam taxiul pentru interviu. **5.128 L;** ☎0770.752.856/ 0745.651.791 officejustyou@gmail.com

89. **Model** videochat Legend Studio isi mareste echipa. Avem locuri disponibile pentru cinci fete serioase, dornice de evolutie si independenta financiara. **4.000 €;** ☎0799.427.958 office@legendstudio.ro

90. **Model** Oasis Studio ofera salariu fix 3000 lei daca indeplinesti anumite conditii. Bonusuri de angajare, outfituri cadou, plata bilunara, comision intre 50%-80%; **3.000 L;** ☎0756.798.558 office@oasis-studio.ro

91. **Model** Vrei un job interactiv care iti ofera independenta financiara si un program flexibil? Daca ai peste 18 ani te asteptam in echipa EliteLook. Aplica astazi si primesti 200$ bonus de angajare. **3.000 €;** ☎0748.988.898 ask@elitelook.ro

92. **Modele** baieti videochat TeamVision Studio angajeaza modele baieti, cu sau fara experienta, minim 18 ani, limba engleza conversational scris si vorbit, aspect fizic placut, cunostinte pc minime, vesel si sociabil, venit procentual. **3.500 €;** ☎0746.368.630/ 0746.847.466 contact@teamvisionstudio.ro

93. **Modele** baieti videochat TeamVision Studio angajeaza modele baieti, cu sau fara experienta, minim 18 ani, limba engleza conversational scris si vorbit, aspect fizic placut, cunostinte pc minime, vesel si sociabil, venit procetual. **3.000 €;** ☎0746.368.630 contact@teamvisionstudio.ro

94. **Modele** cu/ fara experienta adult si nonadult Sediu nou, intr-o vila eleganta situata langa Mega Mall, echipa tanara, atmosfera foarte prietenoasa. Legalitate ce se poate proba la interviul de angajare. Procente intre 50-75%. **5.000 L;** ☎0775.345.090/ 0770.853.919 office@twinstudio.ro

95. **Modele** feminine cu sau fara experienta online salariu fix, fara target + comisioane, siteuri noi, trafic, fara reguli/ amenzi stupide. Oferim contract de munca, training. Posibilitate avansuri. Bonus angajare platit imediat, **2.000 L;** ☎0746.387.246 angajari@sheebastudios.ro

96. **Modele** feminine videochat United Studios isi mareste echipa cu modele zambarete, pozitive si dornice de realizari. Locatie in zona Regie, doua minute pana la metrou. Oferim salariu de baza, comision, **4.000 L;** ☎0746.700.600 angajari@unitedstudios.ro

97. **Modele** online Angajam personal feminin cu/ fara experienta, castiguri 3500-7000, bonus angajare 500$, costumatii gratuite, program la alegere, locatii in toate sectoarele. Telefon non stop, **5.000 €;** ☎0748.505.385/ 0721.901.006 bonne28studio@gmail.com

98. **Modele** online fete, bonus angajare, ai nevoie de bani rapid, vrei site-uri cu trafic mare, ai nevoie de promovare, daca da, te asteptam. Locatie centrala, tura la alegere, experienta nu este necesara; **3.000 €;** ☎0746.387.246

99. **Modele** online la Rich Girls Studio Vrei un job cu venituri garantate de 5.000 lei pe luna? Job stabil si bine platit pentru doamne si domnisoare de peste 18 ani, 100% procent din incasari in prima luna, **5.000 L;** ☎0722.101.020 hr@richgirls-studio.ro

100. **Modele** online pentru NaughtyKats personal feminin cu/fara experienta. Salariu 6000 lei + procent 50%-70%. Bonus 900$. Program optional. Locatii in toate sectoarele. Decontam fitness, spa, solar ,gene, unghii, interventii estetice; **6.000 €;** ☎0770.456.112/ 0784.458.616 studionaughtykats@gmail.com

101. **Modele** online pentru NaughtyKats, personal feminin cu/fara experienta salariu 6000 lei+procent 50%-70%, Bonus 900$, program optional. legalitate, locatii in toate sectoarele. confidentialitate; **6.000 €;** ☎0770.456.112/ 0784.458.616

102. **Modele** online, comisioane avantajoase 50%-70%, bonus de angajare, bonus de recomandare, bonus de performanta. My-Studio zona Pta Victoriei iti ofera un mediu de lucru modern si exclusivist. Contract legal, salariu fix sau comision. www.my-studio.ro **3.000 €;** ☎0726.101.732 office@my-studio.ro

103. **Modele** online, job-ul de model online implica chat, discu?ii online, unde plata se face pe minut. Un salariu lunar la studio poate depasi chiar 2000 euro. Programul este flexibil, favorabil; **2.000 €;** ☎0731.261.881/ 0799.349.951 Jupiteriana_2005@yahoo.com

104. **Modele** online, bonus angajare ai nevoie de bani rapid, vrei site-uri cu trafic mare, ai nevoie de promovare, daca da, te asteptam. Locatie centrala, tura la alegere, experienta nu este necesara. Salariu fix 2000 Lei + comision **2.000 L;** ☎0746.387.246 angajari@sheebastudios.ro

105. **Modele** online. Ai vrea sa castigi in fiecare zi mii de dolari? Devino acum model la Fetish World, cel mai mare studio de videochat fetish din Romania. Lucrand la noi iti vei permite orice. Domeniu 100% legal, www.fetish-world.ro ☎0766.016.639 angajari@fetish-world.ro

106. **Modele** pentru studio nou si unic, renunta la videochatul banal. Doar in Bucuresti. Studioul nostru are o noua locatie, dar, nu una clasica. Atrage-ti membri printr-un decor unic. Nu te mai chinui sa cauti locuri ferite de ochii lumii **2.000 €;** ☎0746.387.246

107. **Modele** socializare online - Decebal, postul se adreseaza exclusiv persoanelor de sex feminin. www.legendstudio.ro **4.000 €;** ☎0728.450.828 office@legendstudio.ro

108. **Modele** socializare online, postul se adreseaza exclusiv persoanelor de sex feminin. www.legendstudio.ro **4.000 €;** ☎0728.450.828 office@legendstudio.ro

109. **Modele** videochat Alege Legend Studio si castiga comision 100% in prima perioada, plata zilnic/ bilunar, comision progresiv 50-70%, suna, vino si convinge-te, **4.000 €;** ☎0728.450.828 office@legendstudio.ro

110. **Modele** videochat Cautam doamne/domnisoare serioase pentru videochat. Oferim seriozitate, confidentialitate, suport, si castiguri substantiale. ☎0751.485.775 alexandra.dima3621@gmail.com

111. **Modele** videochat Nu mai poti lucra de acasa? Te asteptam la noi. Locatie centrala, tura la alegere, salariu comisioane, fara reguli stupide, amenzi. Bonus angajare, make-up asigurat. Site-uri noi, trafic asigurat, **5.000 €;** ☎0752.491.737 ministudiolux@gmail.com

112. **Modele** videochat cu cazare, WixStudio, videochat, angajam modele cu cazare Bucuresti cu sau fara experienta. Colaboram cu baieti , fete, gay, bisexuali si hetero ☎0764.837.439/ 021.451.00.64 wixstudioromania@yahoo.com

113. **Modele** Videochat cu cazare. New Wixstudio videochat, 2 locatii 15 +15 posturi disponibile in ambele locatii ! Aparatorii Patriei, Berceni, Bulevardul Mihail Kogalniceanu, cu posibilitate de cazare, **3.000 €;** ☎0764.837.439/ 0774.672.770 contact.wixstudio@gmail.com

114. **Modele** videochat cu fara experienta Decebal vrei un job ca o vacanta? Vrei sa lucrezi fara stres, reguli stupide? Ai nevoie de plata zilnica, promovare si trafic pe cele mai bune siteuri? **5.000 €;** ☎0728.450.828 office@legendstudio.ro

115. **Modele** videochat cu si fara experienta alege Legend Studio si castiga comision 100% in prima luna, plata zilnic/ bilunar, comision progresiv 50-70%, suna, vino si convinge-te, **4.000 €;** ☎0728.450.828 office@legendstudio.ro

116. **Modele** videochat cu si fara experienta, angajam modele videochat cu si fara experienta. Limba engleza nu este obligatorie. Locatie centrala (1min de la metrou Piata Muncii). Program flexibil. Pentru programare interviuri tel., **4.000 €;** ☎0728.450.828 office@legendstudio.ro

117. **Modele** videochat cu, fara experienta Decebal Alege Legend Studio si castiga comision 100% in prima perioada, plata zilnic/ bilunar, comision progresiv 50-70%, suna, vino si convinge-te, **4.000 €;** ☎0728.450.828 office@legendstudio.ro

118. **Modele** videochat cu/fara experienta Piata Muncii Alege Legend Studio si castiga comision 100% in prima perioada, plata zilnic/ bilunar, comision progresiv 50-70%, suna, vino si convinge-te, **4.000 €;** ☎0728.450.828 office@legendstudio.ro

119. **Modele** videochat Piata Muncii din studio, plata la zi si bilunar, bonus angajare 200$, comision din studio pana la 70%, siteuri diverse, program flexibil; **4.000 €;** ☎0728.450.828 office@legendstudio.ro

120. **Modele** videochat Pitesti Angajam personal feminin minim 18 ani. Program 8 ore pe zi. Cerinte - Limba engleza si cunostinte PC.Salariu 2500 Ron plus comision. ☎0726.151.810 lianapopescu123@yahoo.com

121. **Modele** videochat Studio Victoriei Ai un obiectiv in viata pentru care banii sunt cei mai importanti ? Poate iti doresti o casa, o masina, un apartament sau poate pur si simplu vrei sa vizitezi lumea. **2.000 €;** ☎0720.887.064/ 0721.475.776 all4oneonlinesolution@gmail.com

122. **Modele** videochat, castiga comision 100% in prima perioada, plata zilnic/ bilunar, suna, vino si convinge-te, **4.000 €;** ☎0728.450.828 office@legendstudio.ro

123. **Modele** videochat, job-ul perfect pentru tine. Te vom ajuta sa te descoperi, sa te dezvolti si sa-ti folosesti abilitatile de comunicare si puterea de seductie. **1.000 €;** ☎0756.798.558 office@oasis-studio.ro

124. **Modele** videochat, Legend Studio isi mareste echipa. Avem locuri disponibile pentru cinci fete serioase, dornice de evolutie si independenta financiara **4.000 €;** ☎0799.427.958 office@legendstudio.ro

125. **Modele** videochat. Cea mai buna echipa condusa de un model de top 3 Live Jasmin. Vrei sa faci parte din echipa noastra? Ai posibilitatea sa lucrezi intr-o echipa tanara si profesionista, castiguri de minim 3000 USD lunar. Te asteptam alaturi de noi chiar de maine, comision 60% din castigurile realizate de catre tine; www.empressv-studio.ro ☎0786.400.195 office@empressv-studio.ro

126. **Modele** videochat. Iti doresti venituri garantate de minim 1.000 de Dolari pe luna? Job stabil si bine platit pentru doamne si domnisoare de peste 18 ani, 100% procent din incasari in prima luna. Loc de munca legal, confidential, cel mai bine platit din Romania. Training gratuit + cazare gratuita. Suna acum la telefon sau da-ne un beep si te sunam noi. www.beststudios.ro; ☎0730.752.752

127. **Modele,** Esti vesela si comunicativa? Ai cunostinte de limba engleza? Iti doresti venituri mult peste medie? **3.500 L;** ☎0727.027.736 baby.girl1211@yahoo.com

128. **Modele,** Rich Girls Studios ofera cel mai mare procent net de pe piata. Cei mai buni trainneri te vor promova si te vor ajuta sa castigi peste 10.000 $. Vino sa te convingi singura. 100% legal ☎0722.101.020 hr@richgirls-studio.ro

129. **Modele,** scapa de rutina te-ai saturat de videochatul clasic? Te-ai gandit vreodata ca tu esti problema cand nu faci bani? De ce sa nu schimbi decorul?Diferit inseamna mai bine! Vino in echipa Sheeba ! **2.000 L;** ☎0746.387.246

130. **Modelele** cu /fara experienta 18+, esti comunicativa? Iti doresti venituri motivante si un job stabil? Atunci, vino sa ne cunosti! Noi te ajutam sa fii "Rich" Ai posibilitatea unor castiguri colosale din conversatii pe internet; **5.000 L;** ☎0722.101.020 hr@richgirls-studio.ro

131. **Modelele** cu sau fara experienta 18, esti comunicativa. Iti doresti venituri motivante si un job stabil, atunci, vino sa ne cunosti, noi te ajutam sa fii rich. Ai posibilitatea unor castiguri colosale din conversatii pe internet **5.000 L;** ☎0722.101.020 hr@richgirls-studio.ro

132. **MySecret** Studio Piata Romana - posturi disponibile Noi nu iti promitem marea cu sarea! Iti oferim toate conditiile necesare sa devi un model de succes! Ce avem fata de restul studio-urilor - o modalitate pentru a-ti aduce in camera ta trafic **1.000 €;** ☎0734.901.452 Office@mysecret-studio.ro

133. **MySecret** Studio Piata Romana - Trafic garantat Lucrezi ca si model de videochat si intampani des problema "traficului" ? In cadrul studio-ului nostru nu vei mai avea aceasta problema, contacteaza-ne pentru a-ti demonstra diferenta. **5.000 €;** ☎0734.901.452 Office@mysecret-studio.ro

134. **New** Blue Up cauta fete dragute care doresc sa castige bani si care lucreaza legal cu varsta minima 18 ani. Pentru mai multe detalii va asteptam la nr. 0041792983079 cu whatssapp, **10.000 €;** ☎0041435424670/ 0041792983079 info@newblueup.ch

135. **New** Blue Up cauta fete dragute care doresc sa castige bani si care lucreaza legal cu varsta minima 18 ani. Pentru mai multe detalii va asteptam la nr. 0041792983079 cu whatssapp, **10.000 €;** ☎0041435424670/ 0041792983079 info@newblueup.ch

136. **New** Blue Up, cautam fete dragute care doresc sa castige bani si care lucreaza legal cu varste intre 18-40. Pentru mai multe detalii va asteptam la nr. 0041792983079 cu whatssapp; **10.000 €;** ☎0041435424670/ 0041792983079 info@newblueup.ch

137. **New** Blue Up, cautam fete dragute care doresc sa castige bani si care lucreaza legal cu varste intre 18-40. Pentru mai multe detalii va asteptam la nr. 0041792983079 cu whatssapp; **10.000 €;** ☎0041435424670/ 0041792983079 info@newblueup.ch

138. **Personal** v-am creat cele mai luxoase conditii pentru munca, relax si desfasurarea activitatii legal cu carte munca. Va punem la dispozitie: piscina exterioara, sauna, jacuzzi, aparate fitness, locuri de fumat si luat masa, gratar, terasa etc. **5.000 €;** ☎0727.646.456 royalplace.massage@gmail.com

139. **Personal** feminin pentru Salonisabelle Salon lux angajam personal feminin (maseuze) varsta minim 18 ani, conditii f. bune, central, program zi sau seara, clientela formata, exclus contact intim, contract munca, seriozitate. **3.333 €;** ☎0756.548.266

140. **Personal** fete masaj, somatic, plata zilnic din comision, oferim si cazare pentru provincie, calificari pentru masaj, conditii excelente, experienta nu este necesara, exclus sex. Cere de munca, salon lux, vila, **3.000 €;** ☎0724.168.007 mihainick@gmail.com

141. **Personal** videochat, vrei sa lucrezi fara stres, reguli stupide? Vrei contract de munca? Ai nevoie de plata zilnica, siteuri cu trafic, promovare? Bonus angajare real 1.000 lei, experienta nu este necesara. **4.000 €;** ☎0728.450.828 office@legendstudio.ro

142. **PrivattStudio** Girl,TS,GAY) Angajam fete si TS pentru video-chat Cu sau fara experienta) . Cerinte: Nivel de engleza "conversational" Varsta peste18 ani. Programul este foarte flexibil! ☎0763.174.683/ 0760.387.829 simonacaldirannn@gmail.com

143. **PrivattStudio** (Fete, Bisexuali, Gay,TS) Angajam fete \, baieti (gay sau bi) si TS pentru video-chat (Cu sau fara experienta). Camere individuale de lucru, aparatura moderna, support 27/7. Plata la zi. saptamanal sau bilunar. **3.000 €;** ☎0763.174.683/ 0760.387.829 simonacaldirannn@gmail.com

144. **Receptionera** pt. salon de masaj. Salariu atractiv + comision. Aspect fizic placut, engleza nivel mediu, experienta este necesara rog si ofer seriozitate. Castigurile depasesc 2.500 L pe luna, **2.000 L;** ☎0756.239.616

145. **Rich** Girls Studio, vrei un job cu venituri garantate de 5.000 lei pe luna? Job stabil si bine platit pentru doamne si domnisoare de peste 18 ani. 100% procent din incasari in prima luna; **5.000 L;** ☎0722.101.020 hr@richgirls-studio.ro

146. **Secretara** cu/ fara experienta pentru salon masaj erotic Bucuresti (zona piata Unirii). Salariu atractiv, bonusuri, contract de munca, echipa tanara, cunoasterea limbii engleze obligatorie, program 12/24 **2.200 L;** ☎0740.098.603 contact@vip-obsession.ro

147. **Secretara,** asistenta Urgent angajez secretara tanara, prezentabila, open mind, fara inhibitii, nu este necesara experienta program flexibil 3500 ron, /Rog doar mesaj cu foto si descriere pe WhatsApp. Pot oferi si cazare, **3.500 L;** ☎0726.137.434 39alextravel@gmai.com

148. **Sheeba** Studio, fara target + comisioane, siteuri noi, trafic, fara reguli/ amenzi stupide. Oferim contract de munca, training. Posibilitate avansuri, bonus angajare platit imediathttp://sheebastudios.ro/ **2.000 L;** ☎0746.387.246 angajari@sheebastudios.ro

149. **Studio** Bonne angajeaza modele online angajam personal feminin cu/fara experienta, castiguri 3500-7000, bonus angajare 500$, costumatii gratuite, program la alegere, locatii in toate sectoarele. Telefon non stop **6.000 €;** ☎0721.901.006 bonne28studio@gmail.com

150. **Studio** Gorgonize angajam modele online dinamice si motivante. Oferim salariu garantat pana la 6000 lei, bonus angajare pana la 3200 lei, bonus costumatii si va oferim un program flexibil, **6.000 L;** ☎0760.657.114 gorgonize@yahoo.com

151. **Sweet** Touch angajeaza maseuze cu sau fara experienta. Locatie centrala, la vila. Zona spa cu jacuzzi, cafe-bar. Curat, civilizat, legal, cauta fete frumoase si cu bun simt, la fel ca cele existente; **2.000 €;** ☎0731.398.991/ 0751.770.600 salonsweettouch@yahoo.com

152. **Tinere** 18 ani+, dasatoare New Blue Up- Saunaclub- Elveteia Zurich,ofera locuri de munca legale pentru salariu atractiv, conditii deosebite, cazare, acte.Castigi bani din prima zi. Informatii in lb. romana la tel./ WhatsApp, www.newblueup.ch **10.000 €;** ☎0041435424670/ 0041792983079 info@newblueup.ch

153. **Tinere** -Club Imperium Club Imperium angajeaza in conditii legale, tinere atragatoare, sociabile, aspect fizic placut, minim 18 ani, ca dame de companie. Oferim permis de munca, cazare gratuita in conditii de lux si 60 % din venituri. Angajam si dansatoare profesioniste, minim 18 ani, aspect fizic placut. Pentru dansatoare se ofera contract de munca pentru minim 30 de zile si un salariu garantat de 1500 CHF / luna, la care se adauga diferite bonusuri procentuale. Asiguram cazare gratuita in conditii de lux si venituri substantiale. Pentru mai multe detalii, apel, beep, sms, email. Informatii in limba romana. www.club.imperium.ch ☎0040786615297/ 0041796454360 info@club-imperium.ch

154. **Tinere** 18+ cu/fara experienta escorte si in domeniul videochat UK-Londra - Liverpool, apartamente de lux, castiguri substantiale. Publicitate pe site-uri de top platite cu optiuni full gen Vip-Featatured. Comision 50%, plata zilnic, oferim discretie. Tel./WhatsApp: ☎00447459261787

155. **Tinere** 18-40 pt masaj sau animatie club, discretie colectiv prietenos, angajam, calificam, cazam tinere 18- 40 ani pentru masaj erotic sau/si dans, hostess. Seriozitate si siguranta, brand de 12 ani. 50-150 lei/ora. **9.000 €;** ☎0720.336.688/ 0732.119.900

156. **Tinere,** modele online, studio videochat Bucuresti - Rich Girls ofera cel mai mare procent net de pe pata. Cei mai buni trainneri te vor promova si te vor ajuta sa castigi peste 10.000 $. Program flexibil, 100% legal, ☎0722.101.020 hr@richgirls-studio.ro

157. **Tinere,** modele online. Studio Rich Girls ofera cel mai mare procent net de pe piata. Cei mai buni trainneri te vor promova si te vor ajuta sa castigi peste 10.000 $. Program flexibil; ☎0722.101.020 hr@richgirls-studio.ro

158. **Trainer** admin videochat Decebal, Legend Studio ofera un pachet salarial atractiv. Cautam personal feminin, cu experienta pe un post similar ca model, trainer sau admin ☎0728.450.828 office@legendstudio.ro

159. **Videochat** de vanzare la Unirii, The most innovative videochat studio in Bucharest, **65.000 €;** ☎0722.492.211

160. **Videochat** non adult Stai de vorba pe net si castigi bani!Incearca si tu acum cel mai bine platit job din Romania!Conversatii Online, fara nuditate ☎0720.418.000

161. **Villa** Venezia- job for you. Germania. Joburi pt tinere 18+ cu /fara experienta care doresc sa lucreze intr-o ambianta eleganta. Vrei sa castigi multi bani? Si sa lucrezi intr-un mediu placut? Atunci ai ajuns la locul potrivit, oferim discretie absoluta si conditii de top. Mediu de lucru placut si cooperare loiala. Cerem si oferim seriozitate. Vrei sa faci parte in echipa noastra? Atunci trimite-ne pozele tale recente pe what-up, viber sau e-mail. www.villa-venezia.de; ☎00491511573549 5 jobsforgirls@villa-venezia.de

162. **Vino** si tu in echipa noastra, avem sute de modele fericite, sustinem cu mandrie ca suntem cel mai serios studio de videochat. Oferim cele mai mai mari comisioane (reale) de pe piata. Castiguri minim garantate si program de lucru preferential ☎0785.709.805

Imobiliare vânzări GARSONIERE

3 Imobiliare vânzări

Garsoniere

1. **1 Decembrie** 1918 dec., et. 1/2, 41 mp, 2018, dezvoltator, garsoniera spatioasa si eficient compartimentata cu boxa la subsol inclusa in pret, in imobilul P+2 la o distanta de doar 12 minute de metrou 1 Decembrie 1918. Pretul nu contine TVA 5% **44.900 €;** ☎0724.808.488/ 0728.005.842 george.t@star-construct.ro

2. **1 Decembrie** 1918, semidec., et. 9/10, 31 mp, chiar la Circa Financiara, vav reprezentanta Fiat, semidec.a, etajul 9, bloc reabilitat, termopane, gresie, parchet, usa metalica, toate actele **37.000 €;** ☎0728.777.132 office@ramax.ro

3. **1 Decembrie** 1918, 10 minute metrou, semidec., et. 9/10, 19 mp, vav Auchan, semidec.a, renovata, gresie, faianta, parchet, termopane, usa metalica **25.000 €;** ☎0728.777.132 office@ramax.ro

4. **1 Decembrie** 1918, 15 minute metrou, dec., et. 4/4, 34 mp, 2015, Gura Siriului, bloc cu pod, totul nou, gresie, faianta, parchet, termopane, usa metalica, centrala, libera, toate actele, **35.000 €;** ☎0728.777.132 office@ramax.ro

5. **1 Decembrie** 1918, Costin Georgian, Titan, semidec., et. 5/10, 32 mp, 1977, garsoniera deosebita, cf. 1, semidec. 32 mp, 5/10, renovata recent intr-o maniera moderna, bloc reabilitat termic, 2 lifturi, zona cu multiple facilitati si vecinatati. Ideala pentru locuit sau investitie. **41.500 €;** ☎0737.312.021/ 0722.459.956

6. **1 Decembrie** 1918, garsoniera, direct dezvoltator dec., et. parter/4, 30 mp, 2018, Situata la 10 minute de metrou 1 Decembrie si metrou Nicolae Teclu, garsoniera este dec.a cu o suprafata de 29.7mp, este disponibila la parter intr-un ansamblu cu un regim de inaltime de P+4E. **30.000 €;** ☎0756.565.565/ 0731.169.114 office@titanul-nou.ro

7. **1 Decembrie,** Titan, Ozana, et. 2/5, 34 mp, 2018, garsoniera spatioasa si luminoasa, zona 1 Decembrie, spatii comerciale, gradinite, scoli 10 min M 1 Decembrie, constructie noua, finisaje la alegerea clientului, **33.200 €;** ☎0722.468.349

8. **1 Decembrie1918-** N. Grigorescu - Titan- Camil Ressu semidec., et. 8/10, 32 mp, 1986, garsoniera cf 1, bloc linistit/ curat, reabilitat termic, zona deosebita cu facil. multiple: 5min metrou, mijl. transp., Auchan Titan, piete. Ideala pentru locuit/ investitie. Pret neg., **41.950 €;** ☎0737.312.021/ 0722.459.956

9. **1 Mai** piata semidec., et. 5/8, 1984, etaj 5/10, in bloc mixt stradal, reabilitat termic, vedere spre spate. Renovata complet iulie 2018 parchet tratic mediu, gresie rectificata, calorifere, usi interior/ exterior, **65.000 €;** ☎0724.226.342/ 021.312.59.99 cristian@k-imobiliare.ro

10. **11 Iunie** -Parcul Carol semidec., et. parter/1, 29 mp, 1938, garsoniera semidec.a, recent renovate, in vila p+1, libera, **32.000 €;** ☎0799.358.705

11. **13 SEPTEMBRIE** dec., et. 5/10, 41 mp, 1987, 13 Septembrie - Lacul Plopului, bloc 1987, etaj 5/10, dec.a, Su-41 mp, renovata (instalatii schimbate), gresie, faianta, parchet, posibilitate vanzare mobilata **50.000 €;** ☎0723.224.223/ 0749.239.555

12. **13 Septembrie,** Ion Nedeleanu, dec., et. 2/8, 42 mp, garsoniera etaj 2/8 confort 1, bloc mixt, reabilitat termic, gresie, faianta, parchet, termopan, libera, discutabil. **47.000 €;** ☎0730.421.581

13. **Alba** Iulia semidec., et. 1/4, 22 mp, 1970, Garsoniera langa piata Alba Iulia, perfecta pentru single, investitie, etaj 1, centrala, renovata, mobilata, acte la zi, **37.900 €;** ☎0725.652.660 silveractivimob@yahoo.com

14. **Alba** Iulia, Burebista, bloc mixt, stradal dec., et. 8/9, 40 mp, 1994, bloc monolit, renovata, finisaje moderne:gresie, faianta, parchet, termopan, se vinde, mobilata/utilata complet, cadastru/intabulare, vec:Unirii, Decebal, Piata Muncii, Vitan mall, Baba Novac, disponibila imediat. **71.000 €;** ☎0743.272.303/ 031.420.69.37 office@confortcasaimobiliare.ro

15. **Alexandrei,** 1 min Ratb, bloc nou, curte, parcare dec., et. 4/6, 34 mp, 2018, 1 min Ratb, garsoniera tip studio cu suprafata totala utila 30 mp, disponibila la parterul unui Ansamblu Rezidential cu regim de inaltime p+6, situat in zona aflata in plina dezvoltare, Cristalului. **37.120 €;** ☎0723.243.544/ 0799.929.024 natalin.p@star-construct.ro

16. **Alexandriei,** Cartierul Verde, dec., et. 1/3, 37 mp, 2016, exclusivitate, direct de la proprietar, nu se mai adauga TVA, an construire 2016, mezanin, etaj 1, confort 1, dec.a, libera, avem cheile, 37 mp utili, cartier rezidential, linistit, contorizata total, curent. **30.480 €;** ☎0724.270.019 travaharealestate@gmail.com

17. **Alexandriei,** Penny, Bragadiru, dec., et. 4/6, 29 mp, 2018, garsoniera 1 minut ratb, loc parcare, garsoniera situata in zona Sos. Alexandriei - Penny- Bragadiru, dec.a, suprafata 29mp, etaj 4/6, se preda finisata, racordata la toate utilitatile. Statie RATB in fata blocului. Loc parcare; **27.000 €;** ☎0736.380.185/ 0725.597.221 simona.b@star-construct.ro

18. **Alexandru** Obregia, Piata Sudului, semidec., et. 3/10, 20 mp, 1975, garsoniera et 3/10, 5 minute Piata Sudului metrou, 23500 euro, bloc mixt, stradal, libera, cadastru, intabulare, **23.500 €;** ☎0723.389.967

19. **Amurgului,

Imobiliare vânzări GARSONIERE

78. **Berceni,** metrou Aparatorii Patriei, negociabil dec., et. 1/4, 39 mp, 2018, Berceni, metrou Aparatorii Patriei, garsoniera in bloc nou, Eden Home, negociabil, predare la cheie, direct dezvoltator, comision 0, finisaje calitate superioara p+4, cu lift, **36.000 €;** ☎0722.204.952

79. **Berceni,** metrou, dec.a, balcon, bloc nou dec., et. 3/5, 37 mp, 2019, garsoniera foarte spatioasa, dec.a, hol de acces mare, bucatarie inchisa, generoasa, balcon practic, se vinde la cheie finisata cu materiale la alegere. ideala pentru investitie, pret la cash, **35.050 €;** ☎0762.900.901

80. **Berceni,** Oltenitei, Piata Sudului, dec., et. parter/4, 36 mp, 1979, confort 1, dec., 36 mp, parter din 4, bloc mixt, an constructie 1979, gresie, faianta, parchet, tamplarie pvc, semimobilat, liber, balcon 5 mp, plan secund, 5 minute de metrou. **43.000 €;** ☎0758.230.771 filip@confort-casaimobiliare.ro

81. **Berceni,** sector 4 Langa Grand Arena dec., et. 2/5, 36 mp, 2018, ansamblul este amplasat intr-o zona rezidentiala noua, foarte linistita, in apropiere de Carrefour Grand Arena, la doar 4 minute de statia RATB si de centre comerciale0%Comision-Direct Dezvoltator **30.000 €;** ☎0731.510.845 mihnea.postelnicu@zonadesud.ro

82. **Berceni, Sos. Giurgiului - Dedeman, et. 3/4, 30 mp, 1980, renovata, contoar gaze, amenajata complet, intab., 30.500 €; ☎0766.394.771**

83. **Berceni,** Sos. Oltenitei, dec., et. 1/3, 30 mp, 2018, garsoniera situata in bloc nou, se preda complet finisata, baie echipata, centrala termica, zona verde **25.500 €;** ☎0725.957.933

84. **Berceni,** Soseaua Oltenitei - stradal dec., et. parter/3, 32 mp, 2018, garsoniera dec.a 32mp+curte proprie 22mp.Se vinde la cheie, complet finisata: gresie, faianta, parchet, usa metalica, usi de interior, centrala proprie. **32.000 €;** ☎0737.500.377 mihai.nastase@zonadesud.ro

85. **Berceni,** Soseua Oltenitei, Piata Sudului, dec., et. parter/2, 2018, ocazie garsoniera, curte proprie, mutare in 2 luni,finisaje la alegere, statie Ratb in fata, Lidl, zona verde, finisaje la alegere, comision 0, doar plata cash, **33.900 €;** ☎0726.375.629 cristian.mocanu@zonadesud.ro

86. **Berceni,** Spiru Haret 1 min. metrou si piata, semidec., et. 2/3, 27 mp, 2018, Aparatorii Patriei, c-tie noua, pozitie deosebita, piata, la cheie, finisaje lux, centrala proprie, gresie, faianta, parchet, usa metalica, termopan, contorizat individual, incalzire in pardoseala, doar plata cash **28.000 €;** ☎0723.528.420

87. **Berceni,** Stoian Militaru, dec., et. parter/8, 37 mp, cf. 1, balcon, libera, bl. mixt, acte, **35.500 €;** ☎0737.785.502/ 0765.011.786

88. **Berceni,** Str Seculor - Aleea Adrian Urucu semidec., et. 10/10, 23 mp, 1974, Particular, vand gars 23 mp, et 10, an 1974.Acte ok pt credit. Detine: UM, T, AC, G, F, P, inst. sanit.+electr./ian 2018. 5-10 min de Sun Plaza, Parc Tineretului, metrou Pta Sudului/ Brancoveanu. **31.500 €;** ☎0762.818.998

89. **Berceni,** Zona de Sud, dec., et. 1/4, 39 mp, 2018, vand garsoniera dec.a, imobil constructie noua, 4 min statie de metrou, finisaje la alegere, centrala termica proprie, comision 0%, direct dezvolatator, **36.500 €;** ☎0725.957.934

90. **Berceni-** Brancoveanu, dec., et. 2/4, 32 mp, 2018, garsoniera, comision 0%, finisaje premium, **37.500 €;** ☎0724.744.755 mihaela.smartrezidential@gmail.com

91. **Berceni-** Piata Resita, garsoniera, confort 3, gresie, faianta, parchet, termopane, gaze, radet, **18.000 €;** ☎0730.452.410

92. **Bragadiru,** dec., et. 1/4, 41 mp, 2018, garsoniera dec.a,confort 1, suprafata de 41 mp, etaj 1, compusa din 1 camera mobilata complet, 1 balcon, 1 baie utilata. Mutare imediata. Pret negociabil. Nu ezita. **31.000 €;** ☎0730.668.987 office@bragadiuresidenceexclusiv.ro

93. **Bragadiru,** dezvoltator, vand garsoniere dec., et. 1/7, 38 mp, 2018, rate la dezvoltator. Garsoniere intr-un complex nou construit in orasul Bragadiru. Acestea sunt bransate la reteaua publica de apa si canal, gaz si curent. Lift, parcare, spatii verzi, piscina si wellnes, **22.000 €;** ☎0720.877.960/ 0733.096.866 gdb.vanzari@gmail.com

94. **Bragadiru,** dezvoltator. Vand garsoniere dec., et. 1/7, 38 mp, 2018, in Bragadiru rate la dezvoltator. Garsoniere intr-un complex nou construit in orasul Bragadiru. Acestea sunt bransate la reteaua publica de apa si canal, gaz si curent. Lift, parcare, spatii verzi, piscina si wellnes, **22.000 €;** ☎0720.877.960/ 0733.096.866 gdb.vanzari@gmail.com

95. **Bragadiru,** str. Parcului, et. parter/6, 36 mp, 2010, bloc mixt, libera, cadastru, intabulare, loc parcare, **24.000 €;** ☎0722.252.995

96. **Brancoveanu** dec., et. 1/4, 32 mp, 2018, Garsoniera Brancoveanu, bloc nou, finisaje de lux, **37.500 €;** ☎0730.888.280

97. **Brancoveanu** dec., et. parter/4, garsoniera confort 3, 15 mp, curata, termopan, usa metalica, gresie, faianta, parchet, caldura radet. **17.300 €;** ☎0771.430.299

98. **Brancoveanu** - Lidl, garsoniera, dec., et. 1/4, 31 mp, 2018, garsoniera situata in zona Brancoveanu - Lidl , etaj 1/4, suprafata totala utila 31mp, se preda finisata cu finisaje de calitate superioara, contorizare individuala, acces facil la RATB, **37.000 €;** ☎0736.380.185/ 0725.597.221 simona.b@star-construct.ro

99. **Brancoveanu** direct dezvoltator, finisaje lux, dec., et. 2/4, 31 mp, 2019, garsoniera etaj 2/4 finisaje lux, gresie, faianta rectificata si portelanata, finisaje import Germania, Italia, Spania reducere la plata cash; **37.000 €;** ☎0762.861.186 marius.smartrezidential@gmail.com

100. **Brancoveanu** Huedin, dec., et. 1/3, 40 mp, 2018, garsoniera dec.a, etaj 1, zona Brancoveanu, imobil nou cu regim de inaltime P+2e+M. La plata cash ofer discount 5% **44.200 €;** ☎0720.544.781/ 0724.112.489 mmicica_88@yahoo.com

101. **Brancoveanu,** semidec., et. 3/4, 17 mp, cea mai frumoasa zona de confort 3, Alunisului, confort 3, etajul 3/4, cadastru, intabulare, semimobilata, merita vazuta si cumparata, pret usor negociabil, 10 min metrou, **16.800 €;** ☎0720.039.035/ 0761.609.243 columbia.imobiliar@yahoo.com

102. **Brancoveanu,** semidec., et. 4/9, 41 mp, 1978, proprietar vand garsoniera spatioasa situata pe Bd. Brancoveanu (zona Budimex). Bloc mixt, curat, civilizat cu vecini buni; **45.000 €;** ☎0767.834.267 casaannei@gmail.com

103. **Brancoveanu,** Alunisului, et. parter/4, cf. 3, um, parchet, termopan, gaze, Radet, acte, **17.000 €;** ☎0737.785.502/ 0765.011.786

104. **Brancoveanu,** Budimex, dec., et. 7/8, 40 mp, 1987, Brancoveanu, Seculor, stradal, an 1987, etaj 7/8, dec.a, 40 mp, renovata, balcon, 7 minute metrou si Parcul Oraselul Copiilor; **52.800 €;** ☎0784.276.537/ 0726.764.420 office@creativebrokers.ro

105. **Brancoveanu,** garsoniera lux, comision 0% dec., et. 1/4, 31 mp, 2019, va prezentam o garsoniera dec.a construita pe cadre din beton armat, situata in zona Berceni, Brancoveanu, care beneficiaza de finisaje de lux, geamuri tripan(3 randuri de sticla).Comision 0%. **37.000 €;** ☎0764.832.071 smartrezidential@yahoo.com

106. **Brancoveanu,** Huedin, dec., et. 1/3, 41 mp, 2018, garsoniera, blocul este construit pe cadre de beton armat, compartimentat cu caramida Porotherm 25 cm, iar la interioar peretii sunt din caramida 11,5 cm, termoizolat cu polistiren expandat de 10 cm, **44.200 €;** ☎0724.205.825/ 0722.478.920

107. **Brancoveanu,** Oltenitei, Martisor, semidec., et. 1/8, 32 mp, 2018, Vacaresti, bloc nou, garsoniere si apartamente cu 2 camere, finisate total, centrala individuala, langa metrou si parc, **46.000 €;** ☎0728.065.511

108. **Brancusi,** dezvoltator bloc nou, 8 min. metrou, dec., et. 1/6, 42 mp, 2018, dezvoltator vand garsoniere si apartamente 2 camere de diferite dimensiuni in bloc din caramida capat de linie 168, la 8-10 minute metrou, discount la plata cash, lift, finisaje de lux la alegere. **40.900 €;** ☎0722.116.600 mail.dezvoltator@gmail.com

109. **Bucuresti,** sector 2, Mosilor, Ardeleni dec., 28 mp, 1950, Garsoniera de vanzare in Bucuresti, strada Ardeleni, amplasata la parterul unui imobil cu un etaj. Are curte proprie si beci. **38.000 €;** ☎0722.671.661 retineau@yahoo.com

110. **Bulevardul** Brancoveanu dec., et. 1/5, 38 mp, 2018, garsoniera complet dec.a situata intr-o zona linistita in spate la mall Grand Arena. Se vinde complet finisata si racordata la toate utilitatile. Se vinde doar cash; **30.000 €;** ☎0737.000.035/ 0766.299.220 laurentiu.radu@zonadesud.ro

111. **Bulevardul** Timisoara, sector 6, 22 mp, 1986, gars. cf. 3, aer conditional, boiler, geamuri si usi de termopan, gresie, faianta, **15.000 €;** ☎0785.336.548

112. **Calea** Calarasilor, Str. Matei Basarab, sector 3, dec., et. 1/8, 40 mp, 1993, vand garsoniera, cf. 1 , Balcon inchis, parchet, termopane, gresie, faianta, recent renovata, 5 min. de M. Piata Muncii. Primul proprietar. Pret negociabil **55 €;** ☎0728.174.424/ 021.352.16.62 Alexegeorgiana15@yahoo.com

113. **Calea** Calarasilor, Valeriu Braniste, semidec., et. 4/4, 22 mp, 1972, garsoniera cf 2, sdec, 22 mp su. Gresie, faianta, parchet, termopan, usa metalica. Caldura, apa calda, gaze. Apropiere Piata Unirii, metrou Piata Muncii, piata scoala, gradinita. Pret=29000 euro; **27.500 €;** ☎0727.395.455

114. **Calea** Grivitei, 50 mp, dubla, subsol, ultracentral, interbelica, stradal, 2 ferestre, gr. sanitar, fara gaze, gresie, faianta, parchet, curte comuna, **36.000 €;** ☎0734.980.807

115. **Calea** Victoriei, Natiunile Unite, dec., et. 1/8, 22 mp, 1961, garsoniera, confort 1, Piata Natiunile Unite, vedere splaiul Dambovitei, aer conditionat, parchet in stare foarte buna, usa metalica, renovata complet, pereti in stare foarte buna, necesita o vopsea lavabila. **40.000 €;** ☎0749.018.801 novahouseoffice@gmail.com

116. **Calea** Vitan stradal, garsoniera la 10 min metrou, semidec., et. parter/10, 32 mp, 1980, confort 1, parchet nou, zugravita, la 10 min metrou Mihai Bravu, cadastru si intabulare la zi, se accepta orice modalitate de plata, agentie, comision standard, **42.000 €;** ☎0761.558.976/ 0726.284.310 contact@luizaradu.ro

117. **Calea** Vitan, Auchan Vitan, semidec., et. 7/10, 32 mp, 1980, contorizata, 10 min. metrou, libera, **40.000 €;** ☎0749.509.830

118. **Carol** bulevard, dec., et. demisol/3, 11 mp, Bd Carol, Mosilor, demisol/DS+P, Bd Carol, Mosilor Vechi (stradal), DS/DS+P+3, formata din 2 camere cu S 1-4 mp si S 2-5 mp, renovate, amenajate si grup sanitar. **10.000 €;** ☎0723.224.223/ 0749.239.555

119. **Carol** Unirii, gars, rezidential, investitie ideala dec., et. 4/6, 43 mp, 2018, pozitie ultracentrala, bloc nou contruit exeplar. Finisaje de lux, centrala terrmica. Vecinatati ideale: Parcul Tineretului, Carol; metrou Tineretului si Unirii; Unirii (10 min de mers). Comision 0, **65.000 €;** ☎0736.380.183/ 0725.597.221

120. **Cartier 23 August, piata garsoniere la cheie, bloc nou, apa, lumina, gaze, acte la zi, pret bun; ☎0730.629.933**

121. **Cartier** Pajura, sect. 1, et. 3/4, cf. 3, zugravit recent, curata, **18.500 €;** ☎0727.757.884

122. **Cheile** Turzii dec., et. 3/4, 40 mp, 2018, Garsoniera complet dec.a situat la o distanta de 6 min mers pe jos fata de metrou Aparatorii Patriei, se vinde complet finisat si racordat la toate utilitatile. Se vinde doar cash. **40.900 €;** ☎0737.000.035/ 0766.299.220 laurentiu.radu@zonadesud.ro

123. **Chisinau** - Delfinului, semidec., et. 3/10, 32 mp, 1980, cf 1, semidec.a, 3/10, gresie, faianta, parchet, termopan, usa metalica, toate actele, acc credit, vecinatati: Pantelimon, Mega Mall, Iancului, Basarabia, Nicolae Grigorescu, National Arena, **39.900 €;** ☎0741.140.993

124. **Chisinau,** Mega Mall, Delfinului, etaj 3, semidec., et. 3/10, 30 mp, 1979, va propun o garsoniera in zona Bd. Chisinau, Pantelimon, cu acces in 8 minute pana la Mega Mall si 2 minute pana la P-ta. Delfinului, apropare de mijloacele de transport in comun. ☎0722.732.975 axadomenii@yahoo.com

125. **Cismigiu,** semidec., et. 5/5, 18 mp, 1936, vand urgent garsoniera mobilata si utilata, langa Cismigiu, pretabila ca locuinta, investitie, birou. G, f, um, ac, incalzire prin podea. Fara bulina. Negociabil, posibilitate mansardare **35.000 €;** ☎0770.830.027 marin.veronica50@gmail.com

126. **Colentina** dec., et. 3/8, 30 mp, 2018, Colentina, garsoniera spatioasa, dec.a, an constr 2018, supr 30 mp, etaj 3/8, toate imbunatatirile, gresie, faianta, parchet, termopan, usa metalica, negociabil, **40.500 €;** ☎0726.597.055 fery.kdwimob@gmail.com

127. **Colentina** Rau, Mc Donald's, Mr. Bacila, dec., et. 7/8, 42 mp, 1986, semistradal, 7/8, cf 1 sp, dec, 42 mp, vedere placuta pe mijloc, bloc de garsoniere, 2 lifturi,orientata pe Est, luminoasa, bine intretinuta, g, f, p, um, balcon spatios, intab, libera, zona linistita, acc credit, negoc. **38.500 €;** ☎0770.956.572

128. **Colentina,** semidec., et. 3/4, 40 mp, 2010, garsoniera, 40 mp, bloc nou 2010, Lac Plumbuita, balcon inchis termopan, ac, etaj 3, semidec., se vinde mobilat, utilat, curat, linistit, luminos, ideal investititie, liber imediat, negociabil **49.500 €;** ☎0720.451.235 cosmin.olinici@yahoo.com

129. **Colentina,** semidec., et. 9/10, proprietar vand urgent gars. cf. 1, imbunatatiri, bloc mixt, acte la zi, pret neg., **41.500 €;** ☎0787.446.632/ 0721.646.163

130. **Colentina,** Cremenita, bloc mixt dec., et. 9/10, 32 mp, 1980, Perefecta ca investitie- de luat si inchiriat particular. Garsoniera dec.a, spatioasa, bloc curat, civilizat, fara restantieri; vedere spate. Se vinde cu mobila de bucatarie. Se accepta credit. **36.500 €;** ☎0784.912.606/ 0734.829.168

131. **Colentina,** Doamna Ghica dec., et. 2/10, 31 mp, 1976, garsoniera dec situata intr-un bloc mixt din zona Colentina Doamna Ghica la etajul 2/10 al unui imobil din 1976 reabilitat termic, suprafata utila de 31 mp balcon inchis, geam la baie, 2 camari **42.000 €;** ☎0723.348.535 relu.marin@siriusimobiliare.ro

132. **Colentina,** Doamna Ghica dec., et. 1/10, 35 mp, 1976, intersectie, 1/10, dec.a, renovata, termopan, gresie, faianta, mobilata, stradala **43.000 €;** ☎0723.962.905 imobiliare05@gmail.com

133. **Colentina,** Doamna Ghica semidec., et. 2/10, 23 mp, 1976, Luntrei, 2/10, bloc mixt, confort 2, mobilata, utilata, gresie, faianta, parchet, termopan, usa metalica, usi interioare noi, aer conditionat, loc parcare ADP, bloc reabilitat termic, cadastru, intabulare **29.000 €;** ☎0787.882.999

134. **Colentina,** Doamna Ghica- Cremenita, dec., et. 6/10, 40 mp, 1985, garsoniera se vinde mobilata si utilata complet modern, amenajata, libera, spatioasa, bloc fara restantieri, merita investitia, zona linistita, langa piata. **42.000 €;** ☎0748.908.724/ 0762.656.686

135. **Colentina,** Fundeni, dec., et. 1/5, 42 mp, 2017, garsoniera dec.a, 42 mp utili, bloc nou, zona linistita, spatii verzi, Ratb, magazine, farmacii, comision 0. **41.500 €;** ☎0747.600.200 corina.barbieru@rfccity.ro

136. **Colentina,** Fundeni, dec., et. parter/3, 42 mp, 2016, garsoniera, spatioasa, complet mobilata si utilata, cu loc de parcare inclus in pret, mutare imediata. **41.500 €;** ☎0743.777.700 cristina.carlan@rfccity.ro

137. **Colentina,** Fundeni, aproape de spital, dec., et. 1/3, 42 mp, 2016, Fundeni Residence, Drumul spre Dragonul Rosu, semistradal, bloc mixt, nou, loc de parcare proprietate, finisaje de lux, cadastru, intabulare, energetic, accept credit, posibil mobilata, **41.000 €;** ☎021.688.08.67/ 0737.435.628

138. **COLENTINA,** RATB TEIUL DOAMNEI, SECTIA 7 POLITIE semidec., et. 5/10, 31 mp, 1974, ET5/10, IN BLOC REABILITAT TERMIC, ZONA LINISTITA , BLOC RETRAS, FERIT DE ZGOMOTUL STRAZII. MODERNIZATA RELATIV RECENT, NU NECESITA INVESTITII MAJORE. CAMERA 18,28 MP UTILI,BALCON INCHIS 2,90 MP. **37.500 €;** ☎0762.612.172/ 0799.933.979

139. **Colentina,** Sportului, bloc 2016, garsoniera la mansarda, semidec., et. 3, 57 mp, **34.000 €;** ☎0726.284.310 contact@alexandrucordea.ro

140. **Colentina,** Teiul Doamnei, semidec., et. parter/10, 31 mp, 1979, adiacent, confort 1, bloc reabilitat termic, se vinde mobilata si utilata complet, disponibil de g+f+p+l+UM, balcon inchis. Acte la zi, libera, disponibila imediat. Se accepta credit. **42.000 €;** ☎0720.425.031/ 0760.521.671

141. **Colentina,** Teiul Doamnei, semidec., et. parter/10, 31 mp, 1982, la o statie de metrou Obor, parter\10, confort 1, semidec.a. Ideal firma sau sediu de firma.In garsoniera a functionat un cabinet stomatologic si are modificari facute ca atare. Libera, **35.999 €;** ☎0757.400.300 neagut65@gmail.com

142. **Confort** City dec., et. 10/11, 42 mp, 2010, particular vand garsonier? moderna, mobilata, utilata, centrala termica, contorizare individuala, balcon 6 mp inchis, stare foarte buna, aer cond. paza 24 h, gradinita, spatii verzi ,parcuri ratb 223. **31.000 €;** ☎0775.989.365 pidcars82@gmail.com

143. **Cora** Pantelimon, cartier 23 August, sector 3 et. 1/4, 19 mp, Vand garsoniera cf. 3, cartier 23 August, in apropiere de Cora Pantelimon, sector 3, **17.000 €;** ☎0726.322.076 miri80nik@yahoo.com

144. **Costin** Georgian, Basarabia, bloc mixt, 40,71 mp, dec., 40 mp, 1989, va propun o garsoniera in zona Costin Georgian - Basarabia, cu acces rapid la metrou. Garsoniera este situata intr-un bloc mixt, construit in 1989, dec.a si o suprafata de 40,71 mp, **45.500 €;** ☎0722.732.975 axadomenii@yahoo.com

145. **Crangasi** Giulesti dec., et. 3/4, 41 mp, 2011, garsoniera dubla tineret in Giulesti, super pret! Se vinde mobilata si utilata; **35.000 €;** ☎0729.946.970

146. **Crangasi** metrou, semidec., et. 6/8, 28 mp, 1984, garsoniera situata in bloc mixt. Lacul Morii la doi pasi cat si parcul Crangasi. Ideal investitie, **36.500 €;** ☎0770.810.694 agentie13@mauwis.ro

147. **Crangasi,** pe Calea Crangasi, semidec., et. 7/8, vand garsoniera fara imbunatatiri, cadastru, intab., negociabil, **39.000 €;** ☎0771.586.900

148. **Crangasi,** studio tip loft, exclusivist, spatios dec., et. parter/10, 59 mp, 1996, ansamblu exclusivist, va pune la dispozitie apartamente de tip Loft, cu diferite suprafete utile, cu diferite compartimentari, unde se creeaza spatii armonioase si practice, bucatarie mobilata, **72.450 €;** ☎0723.243.544/ 0799.929.024 natalin.p@star-construct.ro

149. **Cumintenia** Pamantului, Valea Doftanei, dec., et. 2/9, 46 mp, 2019, Drumul Taberei garsoniera spatioasa de 45,98 mp utili situata in ansamblul Atlas Residence Drumul Taberei, cu un regim de inaltime S/P/5E/9E, Bdul Timisoara 101T, in imediata vecinatate a Parcului Brancusi, **45.500 €;** ☎0767.708.916 alexandra@atlas-residence.ro

150. **Damaroaia,** dec., et. 3/3, 2018, garsoniera studio, cu balcon, constructie noua; ☎0763.149.690

151. **Damaroaia,** dec., et. 1/3, 36 mp, 2013, vand garsoniera/ studio strada Jiului, sector 1, mobilata, utilata, loc parcare **49.000 €;** ☎0756.845.933 b.andra10@yahoo.com

152. **Decebal,** dec., et. 7/8, 40 mp, 1993, Agricultori, bloc mixt, reabilitat, luminoasa, orientare est, dec.a, etaj 7/8, bucatarie patrata, renovata, instalatii electrice si sanitare schimbate, scara impecabila **62.000 €;** ☎0799.936.443 cosmin.andrei@iness-intermed.ro

153. **Decebal,** Matei Basarab, metrou piata Muncii, dec., et. 1/7, 42 mp, 1992, garsoniera bloc mixt monolit, stradal, la 5 min. de metrou Piata Muncii, renovata, vedere pe spate catre sud, **61.500 €;** ☎0747.777.767/ 021.323.00.10 office@centralimobiliare.ro

154. **Decebal,** Voronet, dec., et. 2/4, 41 mp, 1980, garsoniera, bloc anvelopat, curat, civilizat, transformata in ap 2 cam, termopan, aer conditionat, izolatie acustica, renovata modern, negociabil **68.000 €;** ☎0751.053.625/ 0751.053.622 sigmaserviceimob@yahoo.com

155. **Dimitrie** Leonida, dec., et. 3/5, 38 mp, 2019, garsoniera spatioasa, pret promotional 30.000 euro. **30.000 €;** ☎0724.548.052

156. **Dimitrie** Leonida, Popesti Leordeni dec., et. parter/3, 30 mp, 2018, Vanzare garsoniera 30 mp bloc nou, zona linistita. Imobilul se preda finisat si racordat la toate utilitatile. Acces rapid la mijloacele de transport in comun. Direct dezvoltator. Comision 0, **26.500 €;** ☎0722.204.951 bogdan.tomegea@zonadesud.ro

157. **Doamna** Ghica, intersectie str. Sinaia si Cremenita semidec., et. 3/4, 27 mp, 2015, garsoniera cochetă, ideal investitie. Bloc nou (2015), zona de vile. Se vinde complet mobilata si utilata (TV, masina de spalat, frigider, cuptor microunde, plita, AC). Et.3 din 4. Direct proprietar, **44.500 €;** ☎0751.156.537

158. **Dobroesti,** semidec., et. parter/5, 40 mp, 2015, Fundeni, Dobroesti, puncte de reper Soseaua Fundeni, Penny Market XXL, Carrefour Colentina, Lidl, Restaurant M?rgineni, Sp. Fundeni, Complexul Comercial Dragonul Rosu; **45.000 €;** ☎+40769263353

159. **Dobroesti,** Fundeni, 44 mp, mobilata, termopan, usa metalica, gresie, faianta, centrala proprie, aer cond., situata la parter, **45.000 €;** ☎0764.042.010

160. **Dorobanti,** dec., et. 5/6, 1956, vanzare exclusiva, garsoniera renovata de la zero. Blocul se afla aproape de Calea Dorobanti si Piata Victoriei, la etajul 5, cladire cu 5 etaje. **52.000 €;** ☎0728.330.208 tentantimobiliare@yahoo.com

161. **Dorobanti,** Caragiale, dec., et. 1/8, 32 mp, 1976, vand garsoniera vis s vis de lic.Caragiale, stradal, vedere spate, et.1/8, dec., complet utilat si mobilat, aer conditionat, usa metalica, negociabil. **64.000 €;** ☎0720.808.315 ananicsch@gmail.com

162. **Dream** Residence dec., et. 6/6, 46 mp, 2018, Dream Residence, sector 5, garsoniera, dec., complet finisat, disponibil sept-oct 2018, et 6 din 6, loc parcare suprateran 2.000 euro, loc parcare subteran 5.000 euro, credit Prima casa. **41.900 €;** ☎0734.824.188

163. **Dream** Residence, dec., et. 6/6, 46 mp, 2018, Dream Residence, sector 5, 2 camere, dec., complet finisat, disponibil sept-oct 2018, et 6 din 6, loc parcare suprateran 2.000 euro, loc parcare subteran 5.000 euro, credit prima casa, **41.900 €;** ☎0734.824.188

164. **Dream** Residence, dec., et. 6/6, 43 mp, 2018, Dream Residence, sector 5, garsoniera, dec., complet finisat, disponibil sept-oct 2018, et 6 din 6, loc parcare suprateran 2.000 euro, loc parcare subteran 5.000 euro, credit prima casa, **38.900 €;** ☎0734.824.188

165. **Dream** Residence, dec., et. 6/6, 44 mp, 2018, Dream Residence, sector 5, garsoniera, dec., complet finisat, disponibil sept-oct 2018, et 6 din 6, loc parcare suprateran 2.000 euro, loc parcare subteran 5.000 euro, credit prima casa, **38.900 €;** ☎0734.824.188

166. **Dristor** dec., et. 6/10, 32 mp, 1979, Garsoniera confort 1 tip lux zona Dristor, **43.000 €;** ☎0760.956.303

167. **Dristor** semidec., et. 2/10, 32 mp, 1970, P-ta Rm Sarat, 3 min metrou sau parc IOR, stradal, libera, acte la zi, acces imediat la tramvai, **39.500 €;** ☎021.253.01.13/ 0745.087.966 office_treibrazi@yahoo.com

168. **Dristor** 2, metrou stradal, garsoniera semidec., et. 3/10, 31 mp, 1970, situata chiar langa statia de metrou Dristor 2, la et. 3/10 al unui imobil reabilitat, cu paza la intrare, avand o suprafata utila de 31 mp, balcon inchis, parcher, termopan, ac, locatie ideala **45.990 €;** ☎0723.348.535 relu.marin@siriusimobiliare.ro

169. **Dristor** adiacent Vitan semidec., et. 7/10, 32 mp, 1983, langa Kaufland strada Racari, etaj 7/10, cf.1 semidec., 32 mp, 1983, curata, disponibila imediat. Vecinatati: metrou Dristor sau Mihai Bravu, Mall Vitan, Unirii, Piata Alba Iulia. Ideal investit, **44.500 €;** ☎0742.209.990/ 021.322.92.95 imobiliare121@yahoo.com

170. **Dristor** metrou - Park Lake, semidec., et. 4/10, 31 mp, 1970, Piata Ramnicu Sarat, garsoniera semidec.a, recent renovata, toate imbunatatirile, se vinde mobilata, utilta, ideal investitie (se inchiriaza cu 250-300), 3-4 minute metrou, stradal, vedere spate, **49.990 €;** ☎0732.135.470

171. **Dristor,** Laborator, sector 3, semidec., et. 2/8, 27 mp, 1992, garsoniera, mobilata si utilata, proprietar, exclus agentii, **40.900 €;** ☎0723.242.977 marius.valcu@gmail.com

172. **Dristor,** Ramnicu Sarat semidec., et. 7/10, 1982, cf. 1, semidec., gresie, faianta, parchet, termopan, usa metalica, bloc izolat, toate actele, vecinatati: Park Lake, Ramnicu Valcea, Vitan, Salajan. **35.500 €;** ☎0741.140.993

173. **Dristor,** Ramnicu Sarat, Fizicienilor, sector 3 semidec., et. parter/2, 32 mp, 2018, garsoniera superba, 31.21 mp utili, complet finisata si echipata cu centrala termica proprie, calorifere, obiecte sanitare pentru bai, tamplarie PVC, usa metalica, instalatii **42.900 €;** ☎0770.450.450/ 0771.246.246 office@estimobiliar.ro

174. **Dristor,** Ramnicul Sarat, semidec., et. 7/8, 28 mp, 1982, str. Schitului, etaj 7/8, an 1982, su 28 mp, balcon, termopan, um, gresie, faianta, cdastru, fara credit, pret fix **35.000 €;** ☎0731.136.698/ 0765.643.014

175. **Dristor,** Rebreanu, semidec., et. 9/10, 32 mp, 1977, gars. Park Lake, zugravita proaspat, gresie, faianta, usa metalica, termopan, loc parcare, vedere est, parc IOR, libera, camera mobilata, **52.000 €;** ☎0765.192.270/ 0763.958.763

176. **Dristor,** Schitului semidec., et. 6/10, 1976, Garsoniera semidec.a, 26mp, et 6/10, bloc din 1976. Fara imbunatatiri. Usa metalica, teropan, bloc reabilitat. Toate actele la zi. Se accepta si credit. **32.000 €;** ☎0770.437.577 agentie1@mauwis.ro

177. **Dristor,** Schitului, semidec., et. 6/10, 26 mp, 1978, garsoniera in bloc reabilitat, etaj 6/10, necesita renovare, usa metalica, geam la baie, zona linistita, scara curata cu 2 lifturi, acte la zi, libera. Merita vazuta, **32.000 €;** ☎0775.368.460 agentie6@mauwis.ro

178. **Drumul** Taberei semidec., et. 1/9, 31 mp, 1974, Favorit, cf. 1 semidec., etaj 1/10, gresie, faianta, parchet termopan (partial) usa metalica toate actele ideal investitie acc credit **39.500 €;** ☎0726.488.835

179. **Drumul** Taberei semidec., et. 8/10, 33 mp, 1983, garsoniera cf. 1, etaj 8/10, an 1982, balcon inchis in termopan, usa metalica, gresie, faianta, parchet, termopane, mobilata si utilata, renovata recent 2018 Libera acte pregatite pentru vanzare. **40.900 €;** ☎0732.624.689

180. **Drumul** Taberei dec., et. 4/11, 35 mp, 2019, garsoniera de tip B in complex Plaza Residence. Faza 2. Unitatile se predau semifinisate. **42.100 €;** ☎0738.713.282/ 0738.713.283 office@plazaresidence.ro

181. **Drumul** Taberei dec., et. 3/11, 2019, garsoniera tip C in complex Plaza Residence Faza 2. Unitatile se predau semifinisate. Termen de finalizare octombrie 2019; **46.400 €;** ☎0738.713.282/ 0738.713.283 office@plazaresidence.ro

182. **Drumul** Taberei semidec., et. 1/10, 31 mp, 1970, Mega Image, str Sibiu, et. 1, confort 1, semidec., mobilata complet, electrocasnice, balcon logie, libera, acces usor, la 2 statii de Afi Cotroceni. **36.800 €;** ☎0724.370.636 gfirut@yahoo.com

183. **Drumul** Taberei semidec., et. 3/4, 20 mp, 1980, Valea Cascadelor, proprietar vand garsoniera confort 2, cu imbunatatiri: gresie, faianta, parchet, termopane, usa metalica, aer conditionat, ☎0757.132.754

184. **Drumul** Taberei semidec., et. 2/9, 31 mp, Zona Mc Donalds linia tramvai 41, pozitie buna, zona linistita, bloc de garsoniere, disponibila imediat, acces usor la mijloacele de transport si centrele comerciale din zona, **35.000 €;** ☎0758.098.917/ 0758.098.905 georgian.draghia@galaxyimob.ro

185. **Drumul** Taberei - 1 Mai, Compozitorilor, bloc 1982 semidec., et. 10/10, 32 mp, 1982, garsoniera cf. 1 semidec, et. 10/10, fara probleme cu terasa, gresie, faianta, parchet, termopan, usa metalica, libera, toate actele. **34.500 €;** ☎0773.929.072 mirceaefs@gmail.com

186. **Drumul** Taberei - Bvd. 1 Mai (Compozitorilor) semidec., et. 8/10, 1982, garsoniera cf 1, etaj 8/10, an 1982, balcon inchis in termopan, usa metalica, gresie, faianta, parchet, termopane, mobilata si utilata, renovata recent 2018 Libera acte pregatite pentru vanzare, **41.000 €;** ☎0732.624.689

187. **Drumul** Taberei garsoniera, liber, etaj 1, dec., et. 1/14, 39 mp, 2008, **41.500 €;** ☎0720.565.898 nicoleta.schik@activi-mob.ro

188. **Drumul** Taberei, semidec., et. 8/9, 33 mp, 1974, 1 Mai, Compozitorilor, stradal, cf. 1, semidec., renovata aug 2018, gresie, faianta, parchet bambus, termopan, usa metalica, libera, toate actele, acc credit. **42.000 €;** ☎0726.488.835

189. **Drumul** Taberei, semidec., et. 8/9, 32 mp, 1974, 34 stradal cf. 1 semidec., etaj 8/9, balcon, vedere spre vest, locatie excelenta, renovata inclusiv termopane si usa metalica, **41.000 €;** ☎0726.488.835

190. **Drumul** Taberei, dec., et. parter/10, 34 mp, 1982, Auchan Billa cf 1/dec bl1982 amenajata (gresie faianta parchet termopan um) mobilata modern toate actele pt vanzare zona deosebita langa tramvai 41 vitior metrou hipermarket-uri parc piata mall-uri, **40.000 €;** ☎0723.160.409

191. **Drumul** Taberei, semidec., et. 2/3, 37 mp, 2017, Brancusi, 2/3, confort 1, gresie, faianta, parchet, termopan, usa metalica, centrala proprie, balcon inchis, mobilata si utilata complet, bucatarie inchisa, acte, discutabil, **43.000 €;** ☎0769.088.540 cioran_ginac@yahoo.com

192. **Drumul** Taberei, semidec., et. 4/10, Compozitorilor, fost 1 Mai, gars cf 1, 31 mp, et 4/10, zona frumoasa, libera, **35.000 €;** ☎0787.763.997

193. **Drumul** Taberei, semidec., et. 8/10, 1974, Compozitorilor, stradala, confort 1, balcon, gresie, faianta, parchet, termopan, usa metalica, instalatii schimbate, libera, se accepta credit. **42.000 €;** ☎0729.954.445

194. **Drumul** Taberei, semidec., et. 6/9, 32 mp, 1968, Drumul Taberei, Bdul 1 Mai, restaurant Hanul Drumetului, vanzare garsoniera, bloc de garsoniere, monolit cu 2 lifturi, etaj 6/9, partial imbunatatita, g, f, t, um, ac, foarte curata libera acte facute, **39.900 €;** ☎0799.455.788

195. **Drumul** Taberei, dec., et. 3/11, 39 mp, 2019, garsoniera de tip C in complex Plaza Residence Faza 2. Unitatile se predau semifinisate, termenul de finalizare este in octombrie 2019 **46.400 €;** ☎0738.713.282/ 0738.713.283 office@plazaresidence.ro

196. **Drumul** Taberei, dec., 2019, Prelungirea Ghencea, ansamblu rezidential, garsoniera S-30mp- 29.900 € si s-40.20mp-38.900 €, dec., la cheie, livrare martie 2019. www.confortresidence.eu **29.900 €;** ☎0741.160.332

197. **Drumul** Taberei, semidec., et. 6/10, 32 mp, 1981, strada Cara Anghel cf 1 semidec.a decenta fara imbunatatiri etaj 6/10; **32.500 €;** ☎0773.910.634

198. **Drumul** Taberei, 1 Mai, semidec., et. 3/9,

Imobiliare vânzări GARSONIERE

265. **Iancului,** metrou 5 minute - Ritmului dec., et. parter/10, 34 mp, 1980, cf. 1, dec.a, bloc 1980, curata, spatioasa, toate actele, acc credit, vecinatati: Mihai Bravu, Obor, Avrig, Ferdinand, Dimitrov, Vatra Luminoasa. **41.700 €;** ☎0741.140.993

266. **Iancului,** metrou, Avrig, bloc 1982, amenajata semidec., et. 10/10, 35 mp, 1982, geam baie,et. 10/10, ac, gresie, faianta, parchet, termopan, usa metal, balcon inchis, termopan, apropiere metrou Obor, Ferdinand, Stefan cel Mare, Mihai Bravu, **43.900 €;** ☎0755.080.420 tineretului@excesimobiliare.ro

267. **Iancului,** metrou, Ferdinand, Avrig, semidec., et. 7/10, 34 mp, 1980, bl. 1980, etajul 7/10, semidec.a, amenajata, gresie, faianta, parchet, termopan, posibilitati modificari, acte la zi, apropiere metrou Obor, Iancului, Mihai Bravu, Ritmului, Parcul National **42.900 €;** ☎0768.198.235

268. **Iancului,** metrou, Piata Iancului, p/10, semidec., et. parter/10, 34 mp, 1980, bloc reabiltat, semidec.a, imbunatatiri modeste, balcon inchis, grilaje la geamuri, contorizata, acte la zi, apropiere metrou Pta Iancului, Obor, Mega Mall, Vatra Luminoasa, potential investitie, libera **36.900 €;** ☎0768.198.235

269. **Iancului,** metrou, stradal posta, bl 1985 mixt, lux dec., et. 5/9, 40 mp, 1985, dec.a, et.5/10, amenajata complet, instalatii sanitare electrice noi, gresie, faianta, parchet, Tripan, usa metal, ac, mobilata, utilata complet modern, ideal investitie, locuit, acte la zi, libera, merita, **68.000 €;** ☎0766.187.781

270. **Iancului,** Obor, lic. Iulia Hasdeu, liber, semidec., et. 9/10, 32 mp, 1968, exclusivitate, conf. 1. s. dec. 9/10, contorizat, utilitati, 2 lifturi, reabilitat, stradal, g, f, t, um, p, civilizat, interfon, fara probleme, fara datorii (exclus agentii). **39.999 €;** ☎0727.749.562/ 0761.643.836 alexanicoll@yahoo.com

271. **Ion** Mihalache, Turda, semidec., et. 5/10, 33 mp, 1987, 1987 constructie bloc, reabilitat termic, open space, 33 mp, renovata total de la a-z, instalatii sanitare, electrice si usi noi, gresie, faianta, parchet, termopane, aer conditionat, mobilata si utilata, libera. **57.000 €;** ☎0731.144.153/ 021.231.23.18

272. **Izvorul** Oltului, sector 4, dec., et. 4/4, garsoniera, imbunatatiri, bloc foarte curat, zona linistita, cadastru, intabulare, particular, **37.500 €;** ☎0770.990.211

273. **Kogalniceanu,** rond, facultatea de stomatologie semidec., et. 5/5, 32 mp, garsoniera cocheta cu terasa inchisa de 12,83 mp, transformata in a-2-a camera, et 5, imobil interbelic p+5+pod, solid, fara lg. 112, baie cu dus si grup sanitar separat, centrala proprie, renovata; **42.000 €;** ☎0762.612.172/ 0799.933.979

274. **Lacul** Tei vanzare garsoniera, dec.a, dec., et. parter/4, 30 mp, 1986, **42.000 €;** ☎0765.730.872 valeriu.preda@homess.ro

275. **Lacul** Tei, aproape de Parcul Circului, dec., et. 3/4, 29 mp, 1981, Barbu Vacarescu, Floreasca, Kaufland, Billa, 10 min, metrou Stefan cel Mare, cf. 1, orientare S-V, pe mijloc, imb., gresie, faianta, parchet, termopan, um, cadastru, **38.000 €;** ☎021.380.28.14/ 0737.435.628

276. **Lacul** Tei, langa Parcul Circului, Barbu Vacarescu, dec., et. 3/4, 30 mp, 1982, Complex Domino, Metrou Stefan cel Mare 10 min. bloc gen mixt, reabilitat termic, renovata recent g, f, p, th., um, aer conditionat, usi noi, instalatii electrice, sanitare noi, cadastru, intabulare, energetic, **37.900 €;** ☎021.688.08.67/ 0737.435.628

277. **Lacul** Tei, Maica Domnului, dec., et. 8/10, 42 mp, 1988, Complex Domino, Facultate, aproape de Parcul Circului, Tei, strada Inginerilor, curata, g, f, p, um, termopan, cadastru, intabulare, ideal investitie inchiriere, accept credit, **46.900 €;** ☎021.688.08.67/ 0722.614.867

278. **Leonida** metrou garsoniera spatioasa, dec, metrou dec., et. 1/6, 37 mp, 2018, Garsoniera la etajul 1 al unui imobil nou P+6 et , cu supr utila de 37 mp este spatiosa, total dec.a si dispune de un living 18.20 mp, bucatarie mare iar baia este echipata cu obiecte sanitare. **34.000 €;** ☎0724.205.825/ 0722.478.920

279. **Lucretiu** Patrascanu, semidec., et. parter/10, 31 mp, chiar la metrou Costin Georgian, renovata, gresie, faianta, parchet, termopane, bucatarie mobilata, balcon mare, 10 minute parc IOR, **37.000 €;** ☎0728.777.132 office@ramax.ro

280. **Magheru,** Maria Rosetti, Caragiale, semidec., et. parter/1, 1950, 1950 constructie vila, semidec.a 38mp, parter/1. Gresie. Faianta. Parchet, termopane, usa metalica, centrala termica, mobilata si utilata, libera, curte comuna, cadstru si intabulare. **57.900 €;** ☎0731.144.153/ 021.231.23.18

281. **Magurele** centru dec., et. 1/3, 35 mp, 2018, direct dezvoltator vindem garsoniera, bloc nou, finalizat, calitate superioara, Magurele centru, str. Marasesti nr. 14, toate utilitatile (inclusiv canalizare). **28.900 €;** ☎0724.066.844 vivianapav@yahoo.com

282. **Mall** Vitan dec., et. 7/8, 40 mp, 1988, Proprietar, garsoniera Mall Vitan (Nucului, bloc V102) 5 min pana la metrou Mihai Bravu sau Mall Vitan. Suprafata 40 mp, etaj 7/8, doua lifturi, an constructie 1988, dec.a, mobilata, utilata, **59.000 €;** ☎0729.661.604 Maryusdanyel@yahoo.com

283. **Margeanului,** Rahova dec., et. 2/3, 37 mp, 2015, vand garsoniera complet mobilata, moderna, bloc mic, nou, finalizat in 2015. Pret negociabil. **43.000 €;** ☎0727.374.700 m.lucian.danciu@gmail.com

284. **Margeanului,** strada Barca, proprietar semidec., et. 7/8, 26 mp, 1987, proprietar, vand garsoniera, bloc mixt, stradal, scara curata, civilizat, open space, mobilata, utilata, ac, amenajata, finisaje superioare, cadastru, se elibereaza in ziua vanzarii. Se accepta doar plata cash, **46.000 €;** ☎0762.109.400 tuttyfrutty32@yahoo.com

285. **Mega** Mall, Delfinului, semidec., et. 7/10, 30 mp, 1978, vand garsoniera open space cf 1 Mega Mall rond Delfinului-Pantelimon **44.499 €;** ☎0766.362.361 coconatzz.xoxoxx@hotmail.com

286. **Metalurgiei** stradal, dec., et. 1/5, 34 mp, 2018, bulevardul Metalurgiei stradal garsoniera dec.a 34 mp, etaj 1/5, lift, contorizari separate, finisaje la alegere, parcare, avans 5%, accept credit, comision 0. **35.500 €;** ☎0724.112.489/ 0720.544.781 stefan@sudrezidential.ro

287. **Metalurgiei,** dec., et. 3/3, 41 mp, 2017, de vanzare garsoniera dec.a, confort 1, suprafata utila 33.35mp + 7.32 mp suprafata balconului, sector 4, Pret: 42.703 eur, tva inclus. **42.703 €;** ☎0761.660.013 office@mediacity.ro

288. **Metalurgiei,** dec., et. 3/5, 2018, finisajele incluse in pret: obiecte sanitare de inalta calitate, usi de interior, tamplarie termopan Rehau 5 camere Low-E cu glafuri exterioare, gresie si faianta din import. **35.500 €;** ☎0732.585.966/ 0720.546.777 roxana.lupea@sudrezidential.ro

289. **Metalurgiei,** dec., et. 1/5, 34 mp, 2018, garsoniera dec.a, zona excelenta, aproape de mijloacele de transport in comun si marile centre comerciale din zona. **35.500 €;** ☎0730.343.698/ 0723.142.418

290. **Metalurgiei,** garsoniera dec.a, dec., et. 2, 33 mp, 2018, garsoniera dec.a cu o suprafata utila de 33 mp, in bloc nou, construit pe cadre de beton si compartimentat cu caramida Porotherm de 25 cm, izolat cu polistiren de 10 cm **35.500 €;** ☎0726.863.405/ 0722.478.920

291. **Metalurgiei,** Metro, Jumbo, dec., et. 2/5, 34 mp, 2018, garsoniera dec.a, etaj 2, bloc nou, finisaje la alegere, tva de 5% inclus in pret **35.500 €;** ☎0733.182.994/ 0799.877.999 laurentiu@sudrezidential.ro

292. **Metro** Militari Rezervelor, garsoniera dec.a dec., et. 1/8, 36 mp, 2018, garsoniera dec.a, zona Militari Residence, Metro Militari. Garsoniera se poate vinde mobilata sau nemobilata. Comision 0. **33.000 €;** ☎0735.299.242/ 0751.336.390 office@expresscasaimobiliare.ro

293. **Metro** Militari, dec., et. 2/7, 40 mp, 2018, apartament in Militari Residence, finisaje impecabilese poate vinde mobilat sau nemobilat, comision 0% **36.000 €;** ☎0738.127.227/ 0732.972.076 diana@expresscasaimobiliare.ro

294. **Metro** Militari, dec., et. 1/7, 2018, garsoniera dec.a in Militari Residence comision 0%.. Se poate vinde mobilata sau nemobilata, finisaje impecabile, **25.000 €;** ☎0738.127.227/ 0732.972.076 diana@expresscasaimobiliare.ro

295. **Metro** Militari, apartament 2 camere dec. dec., et. 3/7, 55 mp, 2018, Apartament 2 camere dec., zona Metro Militari, Militari Residence, comision 0. Direct dezvoltator. **45.000 €;** ☎0735.299.242/ 0751.336.390 office@expresscasaimobiliare.ro

296. **Metro** Militari, Auchan, dec., et. 3, 32 mp, 2019, bucatarie inchisa, direct dezvoltator, garsoniera, bucatarie inchisa, bloc p+5 (placa+pod), cu lift, finisaje la alegere, canalizare, gaze, curent electric, Ratb 178 si 138 la 100 m, comision 0; **27.000 €;** ☎0723.271.439 myhaela_popescu@yahoo.com

297. **Metro** Militari, Auchan, dec., et. 4, 32 mp, 2019, direct dezvoltator, garsoniera, dec.a, bucatarie inchisa, finisaje la alegere, canalizare, gaze, curent electric, statia RATB 178 si 138 la 150 ml. tamplarie Salamander, centrala (condensare), **27.000 €;** ☎0761.440.400 myhaela_popescu@yahoo.com

298. **Metro** Militari, Militari Residence dec., et. 2/7, 2018, vanzare garsoniera dec.a, zona Militari Residence, dec.a, situata la etaj intermediar, foarte aproape de mijloacele de transport in comun, centre comerciale, parcuri, **24.800 €;** ☎0735.299.242/ 0751.336.390 office@expresscasaimobiliare.ro

299. **Metro** Militari, Militari Residence, dec., et. 4/8, 34 mp, 2017, garsoniera zona Militari Residence, str. Rezervelor, dec.a, mobilata si utilata. **32.500 €;** ☎0735.299.242/ 0751.336.390 office@expresscasaimobiliare.ro

300. **Metro** Militari, Militari Residence, garsoniera dec., et. 2/7, 2018, vanzare garsoniera dec.a, zona Militari Residence dec.a, situata la etaj intermediar foarte apropape de mijloacele de transport in comun centre comerciale parcuri. Optional - loc de parcare **25.750 €;** ☎0735.299.242/ 0751.336.390 office@expresscasaimobiliare.ro

301. **Metro** Militari, Orhideelor dec., et. demisol, 29 mp, 2017, Garsoniera 29 mp utili, dec.a, amplasata in bloc nou, foarte aproape de Ratb 178 si 138. Se vinde la cheie, **21.500 €;** ☎0748.221.317/ 0729.104.645 artcityconstruct@gmail.com

302. **Metro,** Militari, Militari Residence, dec., et. 2/7, 33 mp, 2018, vanzare garsoniera dec.a zona Militari Residence. Comision 0. Detalii la numarul din anunt. **32.000 €;** ☎0735.299.242/ 0751.336.390 office@expresscasaimobiliare.ro

303. **Metrou** 1 Decembrie 1918 garsoniera, bloc nou, dec., et. 2/5, 33 mp, 2018, Garsoniera, dec.a, constructie diafragma beton umplutura caramida, izolat cu polistiren de 10 cm, lift, termopan. Finisaje la alegere, 10 min metrou, posibilitate financiara **33.200 €;** ☎0731.510.854 ionut.epure@zonadesud.ro

304. **Metrou** 1 Decembrie 1918, garsoniera, bloc nou, dec., et. 3/5, 33 mp, 2019, dezvoltator, garsoniera, 33 mp, zona in plina dezvoltare, bloc nou, complex rezidential, constructie beton, caramida, izolatie polistiren, finisaje la alegere, g, f, p, t, um, consiliere financiara, detalii tel. **33.000 €;** ☎0730.888.285 iulian.tanasie@zonadesud.ro

305. **Metrou** 1 Decembrie 1918, oferta de azi garsoniera dec., et. 1/5, 34 mp, 2019, direct dezvoltator, garsoniera 34, 40 mp utili, pozitionata intr-o zona linistita, constructie din beton si compartimentare caramida, finisaje la alegere, centrala de apartament. **34.400 €;** ☎0730.888.285 iulian.tanasie@zonadesud.ro

306. **Metrou** Bazilescu, garsoniera deosebita dec., et. demisol/3, 34 mp, 2015, **41.000 €;** ☎0720.714.919 razvan.dumitrescu@catoma.ro

307. **Metrou** Dimitrie Leonida garsoniera spatioasa dec., et. 3/5, 36 mp, 2018, garsoniera dec.a, 36 mp utili, bucatarie inchisa mare, balcon, infrastructura completa, dispune de toate utilitatile, centarla termica proprie, calorifere, se preda finisaja la cheie; **34.900 €;** ☎0730.250.305 andrei.burcea@zonadesud.ro

308. **Metrou** Dimitrie Leonida, dec., et. 1, 36 mp, 2018, garsoniera dec.a la 10 minute de statia de Metrou Dimitrie Leonida. Bloc nou cu un regim de inaltime P+3E+M construit pe care de beton si compartimentat cu caramida. Finisaje la alegere; **36.500 €;** ☎0726.863.405/ 0722.478.920 madalin_miclaus@yahoo.com

309. **Metrou** Nicolae Teclu, Prima Casa apt 1 cam semidec., et. 1/11, 31 mp, 2018, 25 mp, prima casa garsoniera spatioasa 10 minute de metrou Nicolae Teclu centrala termica parchet gresie faianta obiecte sanitare noi usa metalica la intrare racordata la utilitati. Pret 32 475 e cu TVA; **32.475 €;** ☎0721.389.312 directconstructor@gmail.com

310. **Metrou** Teclu, Titan, Pallady, et. 7/11, 25 mp, 2018, garsoniera deosebita, langa metrou cu acces pe strazi asfaltate, in ansamblu locuit, etaj intermediar, in bloc cu lift, finisaje noi, de calitate si in garantie. Accept si credit bancar Prima Casa **29.925 €;** ☎0722.960.645 directconstructor@gmail.com

311. **Mihai** Bravu, 3 minute metrou Piata Muncii, dec., 118 mp, 2018, direct dezvoltator, comision 0%, 4 camere, finisaje premium. Locuri parcare optional, 145.000 euro + tva, la 200 m de metrou Mihai Bravu. Contact: **145.000 €;** ☎0786.700.901/ 0786.700.902 vanzari@globalcityresidence.ro

312. **Militari** semidec., et. 6/10, 24 mp, 1975, Apusului, Iuliu Maniu, 2/semidec.a, 6/10, 2 lifturi, faianta, gresie, parchet, termopan, um, mobilata, utilata, mijloace de transport in comun, magazine, gradinite. Accept credit **33.500 €;** ☎0722.403.871 tranzactiimobiliare_roxana@yahoo.com

313. **Militari** dec., et. 4/7, 35 mp, 2017, constructie noua care se va finaliza la sfarsitul anului 2017 predare la cheie, fara taxa de mentenanta, parcare la liber, contorizari individuale. Zona cu facilitati: magazine, restaurante, **31.500 €;** ☎0722.166.933 vanzari@militari-residence.ro

314. **Militari** dec., et. 1/3, 33 mp, 2018, Garsoniera dec.a, 33 mp,bucatarie inchisa, baie cu geam, balcon, parcare, finalizare octombrie, canalizare, apa de la retea, gaz, curent, bloc de 3 etaje. Apartament 2 camere 50 mp utili 45.000 E, **29.500 €;** ☎0760.903.070 rezervelor57@yahoo.com

315. **Militari** dec., et. 3/7, 2017, Residence, in bloc nou, finalizare 2017, finisaje incluse, bransamente, contorizari individuale, baie utilata, CT. Ratb, parcare, magazine, piscine, etc. **31.500 €;** ☎0722.166.933 vanzari@militari-residence.ro

316. **Militari** dec., et. parter/7, 49 mp, 2017, Residence, in bloc nou, finalizare 2017, finisaje incluse, bransamente, contorizari individuale, baie utilata, CT. Ratb, parcare, magazine, piscine. **40.915 €;** ☎0722.166.933 vanzari@militari-residence.ro

317. **Militari** 1 min. de Orsova- tranvai 41) dec., et. 3/4, 42 mp, 1990, garsoniera de vanzare confort 1 sporit, cu balcon, dotata cu: gresie si faianta, parchet, usa metalica, are cadastru si intabulare, zona foarte buna, bloc civilizat, **46.999 €;** ☎0722.528.996

318. **Militari** - Valea Cascadelor, 5 minute metrou Pacii dec., et. parter/9, 40 mp, 2018, garsoniera, dec.a, spatioasa 40 mp cu balcon, geam la baie, finisaje la alegere,a cumparatorului, comision 0%., **42.500 €;** ☎0742.400.300

319. **Militari** Metro, dec., et. 1/7, 37 mp, 2017, bloc nou, caramida + beton armat, finisaje la alegere incluse in pret, contorizari individuale, baie utilata, ct. Finalizare august 2017. Parcari, magazine, restaurante, parcuri, **33.300 €;** ☎0722.166.933 vanzari@militari-residence.ro

320. **Militari** Metro, dec., et. demisol/6, 45 mp, 2018, Rezidential Apusului 2-43 mp-dec.a-bloc nou, finisata la cheie, CT, balcon, loc parcare, accept credit, **29.000 €;** ☎0767.565.131/ 0726.500.535 contact@rezidentialapusului.ro

321. **Militari** Residence dec., et. parter/7, 34 mp, 2017, bloc nou, finalizare 2017, finisaje incluse, centrala termica, fara taxa de mentenanta. Zona faianta dezvoltata: centru comercial, parcari, parcuri, scoala, gradinite, **26.350 €;** ☎0722.166.933 vanzari@militari-residence.ro

322. **Militari** Residence dec., et. parter/7, 33 mp, 2017, bloc nou, finalizare 2017, finisaje incluse, centrala termica, fara taxa de mentenanta. Zona faianta dezvoltata: centru comercail, parcari, parcuri, scoala, gradinite, **28.800 €;** ☎0722.166.933 vanzari@militari-residence.ro

323. **Militari** Residence dec., et. 1/7, 32 mp, 2017, constructie noua, 2017 predare la cheie, fara taxa de mentenanta. Ansamblu rezidential cu parcuri, locuri de parcare incluse, magazine, piscine, scoala, gradinita, **27.200 €;** ☎0722.166.933 vanzari@militari-residence.ro

324. **Militari** Residence dec., et. 3/6, 39 mp, 2017, constructie noua, finalizare august 2017, predare la cheie, fara taxa de mentenanta. Ansamblu rezidential cu parcuri, locuri de parcare incluse, magazine, piscine, scoala, gradinita, **35.000 €;** ☎0722.166.933 vanzari@militari-residence.ro

325. **Militari** Residence dec., et. 7/7, 40 mp, 2017, Garsoniera, direct dezvoltator, comision 0, fara taxa de mentenanta, finalizare 2017, bloc beton/caramida, gresie, faianta, parchet, centrala, finisaje de calitate la alegere, **36.000 €;** ☎0722.166.933 vanzari@militari-residence.ro

326. **Militari** Residence Metro Chiajna dec., et. 3/4, 2017, imobil cu 21 ap, limita cu sec 6, RATC-400M,178 si 138, bucatarie inchisa, canalizare Bucuresti, complex circuit inchis maine aduceti mobila, pret negociabil, **29.000 €;** ☎0733.297.801/ 0733.297.801 sceuroforestcom_srl@yahoo.com

327. **Militari** Residence, dec., et. 1/7, 31 mp, 2017, bloc finalizare 2017 finisaje incluse in pret la alegere, centrala termica, contorizare individuala, 2 lifturi, termopan Veka tripan, **27.900 €;** ☎0722.166.933/ 0723.013.946 vanzari@militari-residence.ro www.militari-residence.ro

328. **Militari** Residence, dec., et. 3/7, 35 mp, 2017, bloc finalizare mai 2016, balcon inchis, finisaje incluse in pret la alegere, centrala termica, contorizare individuala, termopan Veka tripan, **31.500 €;** ☎0722.166.933/ 0723.013.946 vanzari@militari-residence.ro www.militari-residence.ro

329. **Militari** Residence, dec., et. 2/7, 31 mp, 2017, bloc finalizare mai, finisaje incluse in pret la alegere, centrala termica, contorizare individuala, 2 lifturi, termopan Veka tripan, **27.100 €;** ☎0722.166.933/ 0723.013.946 vanzari@militari-residence.ro www.militari-residence.ro

330. **Militari** Residence, dec., et. 2/7, 33 mp, 2017, constructie noua, 2017, predare la cheie, fara taxa de mentenanta. Ansamblu rezidential cu parcuri, locuri de parcare incluse, magazine, piscine, scoala, gradinita, **29.700 €;** ☎0722.166.933 vanzari@militari-residence.ro

331. **Militari** Residence, dec., et. 4/7, 35 mp, 2018, garsoniera dec.a, finisaje impecabile!, comision 0%, pozitie excelenta, compartimentare foarte buna; **33.000 €;** ☎0735.299.242/ 0751.336.390

332. **Militari** Residence, dec., et. 4/7, 32 mp, 2018, garsoniera impecabila in Militari Residence, comision 0. Se poate vinde mobilata sau nemobilata. Pentru plata cash se poate negocia. **24.500 €;** ☎0735.299.242/ 0751.336.390

333. **Militari** Residence, dec., et. 4/7, 30 mp, 2018, garsoniera in Militari Residence cu finalizare in 2018comision 0%. Se poate vinde mobilata sau nemobilata. Finisaje impecabile. Pentru placa cash se poate negocia; **26.000 €;** ☎0738.127.227/ 0732.972.076 diana@expresscasaimobiliare.ro

334. **Militari** Residence, dec., et. 4/6, 32 mp, 2018, garsoniera in Militari Residence cu finalizare in 2018. Finisaje impecabile. Comision 0. Se poate vinde mobilata sau nemobilata. **25.000 €;** ☎0735.299.242/ 0751.336.390 viorel.miulet94@gmail.com

335. **Militari** Residence, dec., et. 2/7, 27 mp, 2018, garsoniera in Militari Residence, comision 0%,se poate vinde mobilata sau nemobilata, pentru plata cash se poate negocia, **24.500 €;** ☎0738.127.227/ 0732.972.076

336. **Militari** Residence, dec., et. 3/6, 29 mp, 2018, garsoniera in Militari Residence, finisaje impecabile!Se poate vinde mobilata sau nemobilata, comision 0%. Pentru plata cash se poate negocia; **26.000 €;** ☎0735.299.242/ 0751.336.390

337. **Militari** Residence, dec., et. 3/7, 35 mp, 2018, garsoniera in Militari Residence. Finisaje impecabile. Se poate vinde mobilata sau nemobilata. Comision 0. **32.500 €;** ☎0735.299.242/ 0751.336.390 viorel.miulet94@gmail.com

338. **Militari** Residence, dec., et. 4/6, 27 mp, 2018, garsoniera in Militari Residence. Se vinde mobilata sau nemobilata. Comision 0. Mai multe detalii la numarul de telefon: **25.000 €;** ☎0735.299.242/ 0751.336.390

339. **Militari** Residence, dec., et. 2/7, 30 mp, 2018, garsoniera in Militari Residnece. Finisaje impecabile. Se poate vinde mobilata sau nemobilata. Comision 0. **25.500 €;** ☎0735.299.242/ 0751.336.390

340. **Militari** Residence, dec., et. 1/7, 33 mp, 2018, Metro Militari, direct dezvoltator, comision 0, fara taxa de mentenanta, termen de finalizare septembrie 2018, bloc beton/ caramida, gresie, faianta, parchet, centrala, finisaje de calitate la alegere. **28.000 €;** ☎0722.166.933 vanzari@militari-residence.ro

341. **Militari** Residence, dec., et. 1/2, 40 mp, 2013, vinde garsoniera 2 camere mobilata si utilata centrala proprie parcare proprie 2 minute de statia ratb; **34.000 €;** ☎0732.381.184/ 0735.391.632 sorinel.marius@yahoo.com

342. **Militari** Residence, garsoniera bloc finalizat dec., et. 1/5, 33 mp, 2017, vanzare garsoniera dec.a zona Militari Residence, bloc finalizat. Comision 0. Reducere la plata cash. **30.500 €;** ☎0735.299.242/ 0751.336.390 office@expresscasaimobiliare.ro

343. **Militari** Residence, garsoniera dec.a dec., et. 2/7, 2017, garsoniera dec.a zona Militari Residence, str. Rezervelor, langa Ballroom. **31.000 €;** ☎0735.299.242/ 0751.336.390 office@expresscasaimobiliare.ro

344. **Militari** Residence, garsoniera, dec., et. 2/6, 38 mp, 2017, bloc nou, cu finalizare august 2017 finisaje la alegere incluse in pret, contorizari individuale, parcare, ratb, parcuri, magazine, **34.200 €;** ☎0722.166.933 vanzari@militari-residence.ro

345. **Militari** Residence, Metro Militari, garsoniera dec., et. 1/7, 35 mp, 2017, Vanzare garsoniera dec.a, zona Militari Residence, Metro Militari. Garsoniera se poate vinde mobilata sau nemobilata. Comision 0. Reducere la plata cash. **35.000 €;** ☎0735.299.242/ 0751.336.390 office@expresscasaimobiliare.ro

346. **Militari** Residence, Rezervelor, dec., et. parter/7, 37 mp, 2017, garsoniera in bloc nou, 2017, finisaje la alegere incluse in pret, bransamente, contorizari individuale, parcare, ratb, parcuri, magazine, **31.800 €;** ☎0722.166.933 vanzari@militari-residence.ro

347. **Militari** Rosu, 5 min Lidl Uverturii dec., et. 3/3, 41 mp, 2018, garsoniera + pod de 15 mp , bucatarie inchisa, balcon, finisaj la cheie, centrala, et3/3, bloc finalizat, parcare, 6 min RATB, bloc bransat la utilitati, se accepta credit, **38.900 €;** ☎0749.115.511/ 0745.005.500 proprietatinoi@gmail.com

348. **Militari,** dec., 2017, apartamente 1 camere cu mobila bucatarie inclusa in zona Militari, **29.900 €;** ☎0722.566.222

349. **Militari,** dec., et. 1/11, 35 mp, 2019, garsoniera de tip A in complex Plaza Residence Faza 2. Termen de finalizare octombrie 2019.Unitatile se predau semifinisate **42.100 €;** ☎0738.713.282/ 0738.713.283 office@plazaresidence.ro

350. **Militari,** dec., et. 2/11, 35 mp, 2019, garsoniera de tip A in complex Plaza Residence Faza 2. Termen de finalizare octombrie 2019.Unitatile se predau semifinisate; **42.100 €;** ☎0738.713.282/ 0738.713.283 office@plazaresidence.ro

351. **Militari,** dec., 33 mp, 2017, garsoniera la oferta, finalizata la cheie, finisaje de calitate, contorizari individuale. Mega Image, zona inverzita, 200 m statie Ratb, **27.000 €;** ☎0723.500.717 contact@amadeoresidence.ro www.amadeoresidence.ro

352. **Militari,** dec., et. 1/11, 35 mp, 2019, garsoniera tip A in complex Plaza Residence faza 2.Se va preda semifinisat; **42.100 €;** ☎0738.713.282/ 0738.713.283 office@plazaresidence.ro

353. **Militari,** dec., et. 9/10, 35 mp, 1979, Veteranilor, dec, cf I, etaj 9 din 10, semimobilata, renovata, curata, ideal investitie, aer conditionat, apropiere mijloace de transport, acte, **41.500 €;** ☎0723.118.778/ 0723.118.760 stentorintermed@yahoo.com

354. **Militari,** 1 min. de metrou Lujerului, dec., et. 7/10, 33 mp, garsoniera confort 1, in bloc mixt, cu balcon, imbunatatiri: termopane, parchet, gresie si faianta, aer conditionat, calorifere noi, libera; **46.500 €;** ☎0722.302.080

355. **Militari,** 1 min. de Profi, Gorjului, dec., 40 mp, 1981, garsoniera confort 1, sporit, cu balcon, parter inalt/4, renovata recent complet, modern, total termopane, gresie si faianta, parchet, usa metalica, instalatiile schimbate, usa metalica, negociabil. **49.900 €;** ☎0722.528.996

356. **Militari,** Apeductului dec., et. 3/3, 29 mp, 2018, Garsoniera 29 mp utili, la cheie, bloc nou, stradal. Are balcon si dressing! La 2 minute de statia Ratb 138 si 178. Finisaje la alegere. Loc de parcare inclus! Direct dezvoltator, comision 0%, **26.500 €;** ☎0748.221.317/ 0729.104.645 artcityconstruct@gmail.com

357. **Militari,** Apeductului, dec., et. parter/3, 28 mp, 2018, direct dezvoltator. Comision 0%. Garsoniera 28 mp utili, bloc nou, stradal. 1 camera, bucatarie, debara, baie, hol, balcon. Loc de parcare inclus. Finisaje la alegere. RATB 138 si 178. Parter sau et 3 **26.500 €;** ☎0748.221.317/ 0729.104.645 artcityconstruct@gmail.com

358. **Militari,** Apeductului, garsoniera, dec., et. 3/3, 28 mp, 2017, bloc nou construit, D+P+3E, garsoniera cu hol la intrare, debara, baie cu cada de dus, camera, pe bucataria inchisa exista si un balcon. **26.500 €;** ☎0729.481.840/ 0761.028.046 imobeurocasa@gmail.com

359. **Militari,** Apeductului, Rezervelor, dec., et. 1/6, 40 mp, 2018, direct dezvoltator, comision 0, pret promotional 29000 e pt primele 9 garsoniere, 40 mpc, bucatarie inchisa, finisaje la alegere, centrala proprie, parcare inclusa in pret, termen de predare decembrie 2018 **29.000 €;** ☎0799.936.443 proiectapeductului@iness-intermed.ro

360. **Militari,** Auchan dec., et. demisol/6, 35 mp, 2017, Lidl, demisol inalt, luminos, dec.a, bucatarie inchisa, finisata, contorizata, CT, utilitati, canalizare cu supapade sens, metrou, mijloace transport, acte, credit, libera, **25.000 €;** ☎0768.147.217 pacii_residence@yahoo.ro

361. **Militari,** Auchan, dec., et. 3/7, 33 mp, 2019, cel mai mic pret de pe piata, raport calitate pret, **24.900 €;** ☎0723.159.580/ 0722.150.470

362. **Militari,** Dezrobirii, dec., et. 1/4, 29 mp, 2017, garsoniera str. Dezrobirii, Lacul Morii, zona linistita, acces usor catre tramvaiul 41, living 19 mp, balcon, bloc finalizat, **35.000 €;** ☎0768.717.830 nova.rezidential@yahoo.com

363. **Militari,** garsoniera ieftina direct dezvoltator, dec., et. 2/6, Militari Residence, Penny Market, garsoniera mare, 32 mp construiti, 27 mp utili, etaj 1, dec.a, balcon, compartimentari caramida, finisaje de calitate fara taxa mentenanta. **26.900 €;** ☎0732.776.334 pollux_residence@yahoo.ro

364. **Militari,** Gorjului, comision 0%, dec., et. parter/6, 37 mp, 2018, garsoniera, dec.a, bucatarie inchisa, cu terasa proprie de 26 mp, pret TVA inclus, finisata la cheie. Comision 0% **49.990 €;** ☎0742.400.300

365. **Militari,** Iuliu Maniu, dec., et. 1/5, 35 mp, 2018, direct dezvoltator, bloc nou P+5 beton si caramida sector 6, predare la cheie, compartimentari interioare caramida, finisaje la alegere, centrala termica, statie Ratb la 100 m, toate utilitatile, parcare. **32.000 €;** ☎0733.248.555

366. **Militari,** Iuliu Maniu, dec., et. 2/5, 38 mp, 2018, direct dezvoltator, bloc nou P+5 beton si caramida sector 6,predare la cheie, compartimentari interioare caramida,finisaje la alegere, centrala termica, statie Ratb la 100 m, toate utilitatile, parcare. **33.700 €;** ☎0733.248.555

367. **Militari,** Iuliu Maniu, dec., et. 1/5, 35 mp, 2018, Direct dezvoltator, bloc nou p+7 beton si caramida sector 6, predare la cheie, compartimentari interioare caramida, finisaje la alegere, centrala termica, statie Ratb la 100 m, toate utilitatile, **29.900 €;** ☎0733.248.555/ 0721.283.643 alinagabriella2002@yahoo.com

368. **Militari,** Iuliu Maniu, Margelelor, dec., et. 1/5, 30 mp, 2017, oferta dezvoltator, cf 1 dec, etaj 1/5, bloc nou 2017, la cheie, centrala, balcon de 6 mp, bloc p+5, caramida si beton, monitorizare video, loc de parcare, lift, **32.950 €;** ☎0725.832.374/ 0743.104.772 oana_adinaneagu@yahoo.com

369. **Militari,** langa Auchan, Metro, str. Tineretului 31 semidec., 45 mp, 2018, Chiajna, bloc D+P+7, lift, geam tripan Salamander, pereti zidarie, statie RATB 178, 138, taxe mentenanta 0, dezvoltator, finisaje la alegere, semidec., parcare, detalii la www.nuferilor.ro **36.000 €;** ☎0772.020.517/ 0744.689.623 apartamente2016@gmail.com

370. **Militari,** Lujerului dec., et. 9/9, 33 mp, proprietar, vand garsoniera mobilata, utilata, aer conditionat, gresie, faianta, geamuri termopan, usa metalica la intrare, la 5 minute de metrou Lujerului. **38.500 €;** ☎0771.581.799 bistriceanuclaudia@yahoo.com

371. **Militari,** Lujerului, dec., et. parter/8, 40 mp, 1988, garsoniera dec.a, complet mobilata si utilata, cadastru si intabulalare, Accept credit. **52.000 €;** ☎0735.129.898

372. **Militari,** Lujerului, Quadra Place, semidec., et. 10/11, 42 mp, 2007, constructie 2007, mobilata/utilata complet, su 35 mp + balcon 7 mp, bucatarie inchisa, centrala imobil, aer conditionat, 2 lifturi, pret 53.000 euro (tva 5 % inclus) negociabil. **53.000 €;** ☎0799.936.443 cosmin.andrei@iness-intermed.ro

373. **Militari,** Lujerului, Veteranilor garsoniera, semidec., et. 6/10, 32 mp, 1974, garsoniera, Militari - Lujerului - veteranilor, etaj 6/10, la 2 minute de metrou Veteranilor, 2 lifturi, bloc de garsoniere, fara imbunatatiri, 39000 euro neg, ideal investitie, **39.000 €;** ☎0743.040.140 tiberiu.maracine@gmail.com

374. **Militari,** Metro apartament 1 camera, semidec., et. 2/3, 26 mp, 2018, Se preda la cheie cu: finisaje incluse prestabilite, ob. Sanitare, usi, centrala proprie, radiatoare, prize, intrerupatoare, lift, caramida, termosistem 10 cm, Ratb 178 si 138. Finalizare: februarie 2019. **19.500 €;** ☎0720.686.868/ 0734.774.455

375. **Militari,** Metro garsoniere si studiouri, dec., et. 2/3, 26 mp, 2018, finisaje incluse, modele prestabilite, centrala proprie, obiecte sanitare, tamplarie PVC Gealan cu geam termopan, lift, caramida, termosistem de 10 cm, RATB 178 si 138. Finalizare: FEBRUARIE 2019 **21.750 €;** ☎0720.686.868/ 0734.774.455

376. **Militari,** Metro, Auchan, dec., et. parter/7, 35 mp, 2018, garsoniere noi cu predare la cheie, total dec.e, balcon **25.000 €;** ☎0723.159.580

377. **Militari,** Metro, Auchan, garsoniera dec., et. 4/6, 42 mp, 2018, Militari Residence, garsoniera spatioasa 35 mp utili, dormitor inchis. **34.900 €;** ☎0741.700.100 pollux.residence@gmail.com

378. **Militari,** Metro, Rezervelor 58, dec., et. 7/7, 40 mp, 2017, bloc nou, caramida+beton armat, finisaje la alegere incluse in pret, contorizari individuale, baie utilata, CT. Finalizare august 2017, Parcari, magazine, restaurante, parcuri, **36.000 €;** ☎0722.166.933 vanzari@militari-residence.ro

379. **Militari,** Pacii metrou 3 minute, comision 0, dec., et. parter

Imobiliare vânzări GARSONIERE

448. **Popesti** Leordeni, Soseaua Oltenitei semidec., et. parter/3, 30 mp, 2019, Garsoniera ieftina, acces rapid statie de Ratb 10 min Piata Sudului, se preda la cheie, racordata individual la utilitatile orasului, apa curenta, canalizare, gaz, centrala termica proprie, **26.600 €;** ☎0725.957.934

449. **Prelungirea** Ghencea dec., 37 mp, 2018, Garsoniere in complexul Cubic 7. Spatii verzi si locuri de joaca: 12000 mp. Loc de parcare inclus. Complex securizat. Acces: Liniile de autobuz 122 si 222. Rate direct la dezvoltator, **35.900 €;** ☎0752.044.880 cubic7@cubicresidence.com

450. **Prelungirea** Ghencea, dec., 37 mp, 2018, garsoniere in complexul Cubic 7. Spatii verzi si locuri de joaca: 12000 mp. Loc de parcare inclus. Complex securizat. Acces: Liniile de autobuz 122 si 222. **35.900 €;** ☎0752.044.880 cubic7@cubicresidence.com

451. **Prelungirea** Ghencea, Cartierul Latin! dec., et. 2/7, 70 mp, 2018, Ap.2 camere dec. finisat la cheie, 70 mp sup. utila, balcon , centrala proprie, interfon, obiecte sanitare, interfon, contorizat individual si bransat la toate utilitatile orasului,52900 euro!! **52.900 €;** ☎0728.988.632/ 0722.480.411 adicraciun99@yahoo.com

452. **Prelungirea** Ghencea, Valea Oltului, garsoniera premium, bloc nou semidec., et. 3/3, 42 mp, **35.000 €;** ☎0725.540.400 vlad@vladtrimbitasu.ro

453. **Prelungirea** Ghencea, Valea Oltului, garsoniera premium, bloc nou semidec., et. 3/3, 45 mp, **35.000 €;** ☎0725.540.400 vlad@vladtrimbitasu.ro

454. **Prelungirea** Ghencea, zona superba si linistita, dec., et. 2/3, 47 mp, 2018, constructie noua 2018 intr-o zona verde a sc.5, dezvoltator, parcare inclusa, tva 5% inclus, imobil micut si cochet, la cheie, finisaje, g, f, p, premium, discount considerabil pentru contractare cu plata cash, **34.000 €;** ☎0729.519.479

455. **Prelungirea** Ghencea, zona verde si linistita, dec., et. 3/3, 47 mp, 2018, garsoniera spatioasa (foto), zona aerista (harta), boxa si loc de parcare inclus in pret, TVA 5% inclus, comision 0, dezvoltator, discount pt contractare cu plata cash, acceptam orice forma de credit. **35.000 €;** ☎0729.519.479

456. **Prelungirea** Ghencea, zona verde si linistita, dec., et. 2/3, 42 mp, 2018, Oferta direct dezvoltator, garsoniera dec.a, tva 5% inclus, la cheie, finisaje premium, imobil micut si cochet intr-o zona verde si aerisita, finalizare septembrie 2018. Www.Newcasa. Ro **32.000 €;** ☎0729.519.479

457. **Pucheni,** Rahova, sector 5 dec., et. 7/10, 54 mp, 2016, oferta, bloc caramida, corp B et. 7/10, finisaje import alegere, centrala proprie, apometre, tamplarie exterioara Rehau, zona securizata, foisor, teren sport, RATB 227, teren de joaca, TVA inclus, **37.000 €;** ☎0729.349.080 office@ideal-residence.ro

458. **Rahova** Humulesti Bacau semidec., et. 4/4, 17 mp, confort 3, curata g, f, p, t, um, mobilata, utilata, bucatarie inchisa, cu termopan, baie inchisa, termopan, cadastru, intabulare, etaj 4/4. Suprafata 17 mp semidec. etaj 4 din 4 **13.000 €;** ☎0720.039.035/ 0761.609.243 columbia.imobiliar@yahoo.com

459. **Rahova** vis-a-vis de Circa 19, vand garsoniera confort 3, cu gaze, boiler electric, geamuri termopane, mobilata; ☎0721.451.490

460. **Rahova,** semidec., et. 3/4, 16 mp, 1970, Vanzare Garsoniera cf 3 s/d et 3/4 Rahova Amurgului bl P2 sacara curata vecini civilizati gaze 2 focuri, usa metal termopane aproape transport piata etc . **14.900 €;** ☎0729.158.583 nicu_imo@yahoo.com

461. **Rahova,** Amurgului, semidec., et. 1/4, 1973, Agentie vinde o garsoniera confort 3, cu gaze si renovata mobilata, bloc civilizat, curat, la etajul 1 din 4, se vinde mobilata asa cum se vede in poze, mobilata si utilat, centrala pe gaze. **15.000 €;** ☎0760.654.548 viorica.concept@yahoo.com

462. **Rahova,** garsoniera, dec., et. 1/3, 33 mp, **29.500 €;** ☎0729.101.123 valeriu@valeriustancu.ro

463. **Rahova,** Liceul Bolintineanu, et. 2/10, 18 mp, 1972, termopan, parchet, usa metalica, curata, cad. intab., disc., **22.000 €;** ☎0723.331.471

464. **Rahova,** Muntii Carpati, dec., et. parter/10, 30 mp, 2018, garsoniera spatioasa dec.a, direct propietar, suprafata utila de 30 mp situata intr-un imobil nou construit. Contorizarea individuala, centrala proprie, loc de joaca pentru copii, parc. **27.900 €;** ☎0730.831.283/ 0725.225.369 parvuletnelu@yahoo.ro

465. **Rahova,** Muntii Carpati, semidec., et. 2/4, 17 mp, 1975, vand garsoniera cf 3, etaj 2, renovata, centrala proprie, gaze, cadastru, intabulare, rog seriozitate, pret 13500 euro, telefon: **13.500 €;** ☎0724.549.202/ 0764.888.116

466. **Rahova,** Petre Ispirescu semidec., et. 9/10, 26 mp, 1985, Calea Rahovei-Petre Ispirescu, garsoniera 9/10, constructie 1985, semidec.a, balcon, libera, fara imbunatatiri, bloc mixt, civilizat, acces mijloace de transport. **30.000 €;** ☎0744.600.976/ 0736.463.258

467. **Rahova,** Petre Ispirescu, et. 3/8, 1987, cf. 1, dec., g, f, p, t, um, cadastru, intabulare, **40.000 €;** ☎0766.919.499

468. **Rahova,** Petre Ispirescu, garsoniera dec., et. 6, 32 mp, 1982, **43.000 €;** ☎0766.935.467/ 0732.251.810 alex.landestate@gmail.com

469. **Rahova,** stradal, statie Ratb Petre Ispirescu, dec., et. 10/10, 36 mp, 1984, Liceul D. Bolintineanu, in bloc mixt, imbunatatiri majore de calitate, instalatii electrice si sanitare noi, usi interior glisante din sticla, calorifere noi, usa metalica, aer conditionat, balcon inchis, **37.900 €;** ☎0762.612.172/ 0799.933.979

470. **Rasarit** de Soare, Auchan Titan, ocazie deosebita. semidec., et. parter/8, 31 mp, 2008, usor accesibila in vecinatatea Auchan,acces excelent la mijloace de transport,paza si monitorizare.excelenta locatie pentru un student sau pentru inchiriere, posibiltate de extindere la doua garsoniere. **39.500 €;** ☎0744.349.967 office@erre.ro

471. **Regie,** 20 Residence, garsoniera dec., et. 10, 40 mp, 2014, **350 €;** ☎0766.935.467/ 0732.251.810 alex.landestate@gmail.com

472. **Romana,** Dorobanti ASE, semidec., et. 5/8, 32 mp, 1940, garsoniera, et. 5, semidec, 29 mp util, chicineta, pretabila pentru investitie, const 1940, risc seismic grad 2, intrare/ vedere stradara. Toate actele. Libera. Comision standard, **42.000 €;** ☎0721.854.257/ 0765.487.485 cristian.imob@hotmail.com

473. **Sala** Palatului, Cismigiu, Calea Victoriei, dec., et. 9/9, 25 mp, 1960, garsoniera se afla pe str. Ion Campineanu, nr. 26, la etajul 9/9, intr-un bloc reabilitat si fara risc seismic sau orice alta incadrare. Se vinde mobilata si utilata; **46.000 €;** ☎0769.088.452 florin.racu@gmail.com

474. **Salaj,** dec., et. 1/3, 34 mp, 2018, garsoniera Salaj fabrica de paine, confort 1 dec., etaj p, 1, 2, 3 constructie 2018, 34 mp cu balcon, **28.500 €;** ☎0732.592.007 georgedann74@yahoo.com

475. **Salaj,** dec., et. 2/4, 34 mp, 2017, garsoniera stradal Salaj confort 1 dec etaj 2/4 34 mp constructie 2017 finisat la cheie libera cadastru intabulare, **30.000 €;** ☎0732.592.007 georgedann74@yahoo.com

476. **Salaj,** stradal et. parter/4, 33 mp, cu avans 15000 euro, restul la mutare febturarie 2019, pret total 29.000 euro **15.000 €;** ☎0764.522.941/ 0742.296.220

477. **Sebastian** 37mp garsoniera confort 1 Sebastian Parc, gresie, faianta, parchet, t, usa metalica, mobilata, utilata, dec, parter, acte la zi **33.500 €;** ☎0766.862.569

478. **Sebastian** intersectie cu 13 Septembrie, dec., et. 8/8, 40 mp, 1985, benzinaria Mol, vanzare garsoniera cf. 1, dec.a 42 mp, etaj 8, cu termopan, faianta balcon inchis, usa metalica, 2 lifturi, an constructie 1985, stradal, **41.000 €;** ☎0749.199.195 ion@confortcasaimobiliare.ro

479. **Sebastian** parc dec., et. parter/8, 40 mp, 1989, gars cf 1 dec p/8 bloc mixt gresie faianta parchet termopan um toate actele, **33.500 €;** ☎0731.136.698

480. **Sect** 3, garsoniera, metrou 1 Decembrie 1918 dec., et. 1/5, 34 mp, 2018, garsoniera 34 mp, disponibila intr-un bloc nou, constructie din beton, caramida, tencuiala mecanizata, izolatie cu polistiren 10 cm. Finisaje la alegere, baie complet utilata. Detalii la telefon. **33.950 €;** ☎0730.888.285 iulian.tanasie@zonadesud.ro

481. **Sector** 2, Aleea Pantelimon, 16 mp, cf. 3, Pantelimon - Cora, urgent, negociabil; ☎0764.823.687/ 0769.398.757

482. **Sector** 2, Armeneasca, Carol 47, dec., et. 6/8, gresie, faianta, termopan, vedere panoramica, totul nou, dresing, usa metalica, posibil investitie, **43.000 €;** ☎0720.332.699

483. **Sector** 3, Laborator, Dristor, semidec., et. 2/8, 27 mp, 1992, proprietar, **40.000 €;** ☎0723.242.977

484. **Sector 4, Oltenitei, Hoter Corvaris, gars. cf. 1, parter, aer conditionat, parchet, gresie, faianta, eventual chirias 1 an, afacere rentabila, 40.000 €; ☎0799.527.856**

485. **Sector** 5 et. parter/4, str. Iacob Andrei, cf. 3, aer conditionat, dubla, gaze, mobilata si utilata tineresc, bloc reabilitat termic, cash, comision inclus, **15.500 €;** ☎0764.522.941/ 0722.655.435

486. **Sinaia,** Valea Prahovei dec., et. 4/10, 57 mp, 2010, vand studio dec., 57.50 mp utili, dotat cu gresie, faianta, parchet, geamuri termopan, usa acces antiefractie, centrala termica, calorifere, obiecte sanitare in baie. Pret promotiona **39.700 €;** ☎0733.501.453 alexandra@olympus-residence.ro

487. **Sinaia,** Valea Prahovei, dec., et. 3/10, 55 mp, 2010, vand garsoniera Sinaia, dec.a, 55.80 mp utili cu: parchet, gresie, faianta, geamuri termopan, centrala+calorifere, usa metal intrare, obiecte sanitare in baie. 37.900 euro (fara TVA)-073350145. **37.900 €;** ☎0733.501.453 alexandra@olympus-residence.ro

488. **Sos.** Alexandriei- Penny, dec., et. 1/2, 38 mp, 2018, se preda finisata racordata la toate utilitatile, loc parcare , centrala proprie . **30.000 €;** ☎0736.380.185/ 0725.597.221 simona.b@star-construct.ro

489. **Soseaua** Leordeni, primaria Popesti dec., et. parter/3, 2018, garsoniera decomanda, 30 mp, noua, spatioasa. Apa, gaze, eletriccitate contorizate individual. Canalizare. Centrala proprie. Stradal. Loc de parcare inclus. Avans minim necesar 5%. Accept Prima Casa **26.800 €;** ☎0724.888.478/ 0799.155.458

490. **Soseaua** Leordeni, Primaria Popesti dec., et. parter/3, 2018, garsoniera decomanda, 30 mp, noua, spatioasa. Toate utilitatile trase, contorizate individual. Canalizare. Centrala proprie. Stradal. Loc de parcare inclus. Avans minim 5%. Accept Prima Casa **24.800 €;** ☎0724.888.478/ 0799.155.458

491. **Soseaua** Oltenitei dec., et. 1/3, 30 mp, 2019, Soseaua Oltenitei- garsoniera ideala pentru investitie. **26.600 €;** ☎0724.548.052

492. **Soseaua** Oltenitei sector 4 garsoniera, bloc nou dec., et. 2/4, 40 mp, 2018, puteti sa interveniti asupra modului in care se finiseaza locuinta dumneavoastra si sa o personalizati dupa propriul gust avand la dispozitie o gama variata de modele si culori 0%comision **40.900 €;** ☎0731.510.845 mihnea.postelnicu@zonadesud.ro

493. **Soseaua** Oltenitei, semidec., et. 1/3, 34 mp, 2018, garsoniera ieftina, zona linistita, 1 min statie de Ratb, se preda finisata la cheie si racordata individual la toate utilitatile orasului. Centrala termica proprie, izolatie exterior 10 cm. Promotie. **30.000 €;** ☎0725.957.934

494. **Soseaua** Oltenitei, Aparatorii Patriei dec., et. parter/4, 35 mp, 2018, vanzare garsoniera 35 mp. Finisaje incluse in pret.Toate utilitatiile contorizate individual. Imobilul este echipat cu lift silentios. Loc de parcare inclus.comision 0 **38.900 €;** ☎0722.204.951 bogdan.tomegea@zonadesud.ro

495. **Soseaua** Oltenitei, garsoniera + curte, dec., et. parter/3, 32 mp, 2018, acum la vanzare garsoniera + curte, finalizare 2018, Soseaua Oltenitei; **34.000 €;** ☎0722.652.640 diana.berinde@premierimobiliare.ro

496. **Soseaua** Oltenitei, garsoniera dec.a, stradal dec., et. 1/2, 33 mp, 2018, Garsoniera situata in imobil nou, amplasat stradal pe Soseaua Oltenitei, cu acces facil la mijloacele de transport in comun, precum RATB si maxi taxi. **31.500 €;** ☎0730.245.876/ 0727.175.861 roxana@sudrezidential.ro

497. **Soseaua** Oltenitei, Primarie, Popesti Leordeni, dec., et. parter/2, 30 mp, 2019, vand garsoniera intr-un imobil in faza de constructie stradal Sos. Oltenitei. Locuinta se vinde la cheie si racordata individual la toate utilitatile orasului. Se accepta orice tip de credit bancar. **27.900 €;** ☎0726.178.089/ 0722.338.342 catalin.isache@sudrezidential.ro

498. **Soseaua** Oltenitei, Sun Plaza, 18 mp, cf. 2, bloc mixt, libera, acte, **24.500 €;** ☎0737.785.502/ 0765.011.786

499. **Soseaua** Salaj, sector 5 et. 1/4, 31 mp, 2017, Vand garsoniera complet mobilata in zona Soseaua Salaj, sector 5, Bucuresti. Unicul proprietar. Constructie bloc 2017, suprafata totala 32,68 mp, suprafata utila de 26,27mp plus balcon 5,41mp, etaj 1, **38.000 €;** ☎0721.177.416 claudia.ofiteru@yahoo.com

500. **Stefan** cel Mare et. 5/9, 1980, Metrou Obor, bl.1980, cf. 1, et. 5, balcon, bloc civilizat, super zona, magazine, cadastru, intabulare, merita vazut, **38.000 €;** ☎0761.749.316/ 0722.824.757

501. **Stefan** cel Mare, dec., et. 1/10, 40 mp, 1983, la 1 minut de metrou 1/10 garsoniera dubla, transformata in 2 camere, bloc mixt, construit'83, doua lifturi, scara impecabila, camere de luat vederi, vedere spate, se vinde complet mobilata, utilata bloc stradal, **65.000 €;** ☎0722.966.684

502. **Stefan** cel Mare, Obor, Mosilor,5 minute metrou semidec., et. 5/10, 31 mp, 1980, 5/10, constructie 1980, suprafata 31 mp, geam la baie, semidec.a, bloc de garsoniere, gresie, faianta, acces rapid la mijloacele de transport in comun, inclusiv metrou, cadastru, intabulare, doar cash, **38.000 €;** ☎0787.882.999

503. **Stirbei** Voda - Cismigiu, dec., et. 7/8, 40 mp, 1991, Ultracentral - Stirbei Voda, Cismigiu bloc 1991, dec.a, acces stradal, vedere spate, cu imbunatatiri, comision 0%. **75.000 €;** ☎0726.077.077 office@zoomcity.ro

504. **Strada** Garii de Nord, 2, vand gars. bloc capitonat, aranjata, super pret, **30.000 €;** ☎0744.431.226

505. **Strada** Ramnicu Sarat dec., et. 6/10, 32 mp, 1979, garsoniera dec.a tip lux confort 1 **43.000 €;** ☎0760.956.303

506. **Sun** Plaza, Piata Sudului dec., et. 1/11, 33 mp, 2016, Proprietar, vand garsoniera noua, dec.a, complet mobilata si utilata situata vis-a-vis de Parcul Natural Vacaresti. 5 min pana la metrou Piata Sudului. SU 33 mp, et. 1/11. **62.000 €;** ☎0744.561.185 valexpert@live.com

507. **Tei,** garsoniera spatioasa, dec., et. 8/10, 42 mp, 1987, **48.500 €;** ☎0799.029.263 raluca.timofti@catoma.ro

508. **Th.** Pallady, Titan, metrou 1 Decembrie 1918 dec., et. 4/5, 45 mp, 2018, Direct dezcoltator, comision 0, constructie beton, caramida, izolat polistiren 10 cm, finisaje de inalta clasa la alegere, predare la cheie g, f, p, t, um, ct de apartament, se accepta credit, **40.800 €;** ☎0731.510.854 ionut.epure@zonadesud.ro

509. **Theodor** Pallady - Titanul Nou - garsoniera dec., et. 1/4, 35 mp, 2018, Situata la 10 minute de metrou 1 Decembrie si metrou Nicolae Teclu garsoniera este dec.a cu o suprafata de 35 mp, este disponibila la etajul 1, intr-un ansamblu de P+4E, **34.500 €;** ☎0756.565.565/ 0731.169.114 office@titanul-nou.ro

510. **Theodor** Pallady, 1 Decembrie 1918, Ozana, dec., et. 3/5, 34 mp, 2019, garsoniera dec.a 34 mp, Titan, Auchan, 12 min. fata de statia de metrou 1 Decembrie 1918 **33.450 €;** ☎0737.811.000 ruxandra@zonadesud.ro

511. **Theodor** Pallady, Titan, dec., et. 3/5, 34 mp, 2019, vanzare garsoniera dec.a 34 mp adiacent Theodor Pallady; **33.200 €;** ☎0730.888.272 andrei.stanciu@zonadesud.ro

512. **Theodor** Pallady, Titan, Ozana, 1 Decembrie 1918, dec., et. 1/5, 34 mp, 2018, garsoniera bloc nou 2018, direct dezvoltator, distanta 900 m metrou **33.450 €;** ☎0730.170.085 bogdan.mavrogheorghe@zonadesud.ro

513. **Tineretului** metrou, dec., et. 4/10, 35 mp, 1985, particular vand garsoniera in zona Tineretului mai exact pe strada pisciului, garsoniera este la etajul 4 este renovata in totalitate electrica sanitare glet usi noi, **62.000 €;** ☎0724.960.711 gabriel_soldea@yahoo.com

514. **Tineretului** vizavi de Parc dec., et. parter/10, 32 mp, 1980, parter inalt, bloc mixt 1980, 32 mp, multiple imbunatatiri, ne/mobilata, libera, Piata Norilor- Sincai, 5 min. metrou. **51.000 €;** ☎0735.883.452 daniel.enache@centralimobiliare.ro

515. **Tineretului,** et. 8/8, 26 mp, 1985, garsoniera, renovata, langa parc, terasa, numai, la 1 min. de parc si 10 min. metrou, asigura tot confortul, se vinde mobilata utilata, disponibila, imediat. **46.900 €;** ☎0725.652.660

516. **Tineretului,** bloc mixt, 3 min. metrou, dec., et. 7/8, 1978, dec., constructie 1978, bloc mixt, et. 7/8, suprafata 34mp, geam la baie, renovat recent, apropiere parc, metrou, P-ta Norilor, toate actele, liber **56.000 €;** ☎0725.058.889 imobiliaretineretului@gmail.com

517. **Tineretului,** Timpuri Noi, parc, dec., et. 10/11, 33 mp, 1980, 10/11 (tehnic), bloc mixt, dec.a, 33 mp, vedere panoramica superba, recent renovata, imbunatatiri. **51.000 €;** ☎0735.883.452 daniel.enache@centralimobiliare.ro

518. **Titan** Auchan str Postavarului metrou 1 Decembrie semidec., et. 3/10, 20 mp, 1978, garsoniera confort 2, 20 mp, Titan Auchan, str Postavarului, metrou 1 Decembrie 1918 (10 minute pe jos), etaj 3/10, bloc reabilitat termic, fara restantieri, vecini civilizati. Pret fix. **28.500 €;** ☎0774.429.021/ 0773.955.692 sector3imobiliare@gmail.com

519. **Titan** Metrou, dec., et. 3/10, 32 mp, 1978, Lunca Bradului, Scoala 195 Hamburg, confort 1, etaj 3 din 10, bloc mixt reabilitat termic, renovata recent, mobilata, utilata, situata la 5 min metrou si parc lor, merita vazuta. **48.000 €;** ☎0728.777.132

520. **Titan** metrou, Galeriile Titan dec., et. 6/10, 36 mp, 1974, garsoniera dec.a, etaj 6/10, 36 mp, imbunatatiri, 6 apartamente pe palier, langa intrarea in parcul IOR, 5minute de metrou, ocazie. **47.000 €;** ☎0730.773.589 paula.kdwimob@gmail.com

521. **Titan** Ozana, Metrou 1 Decembrie 1918, sector 3 dec., et. parter/4, 30 mp, 2018, garsoniera, ansamblu rezidential P+4E, lift, finisaje la alegere, centrala termica proprie, calorifere, obiecte sanitare, tamplarie PVC, termopan, usa metalica, instalatii sanitare, **29.700 €;** ☎0770.836.956 alexandru.aldea@estimobiliar.ro

522. **Titan,** semidec., et. 7/10, 30 mp, 1969, Liviu Rebreanu, 4 min metrou, libera, langa Lidl, semistradal, bl tip N, fara imbunatatiri. **38.600 €;** ☎021.253.01.13/ 0745.087.966 office_treibrazi@yahoo.com

523. **Titan,** dec., et. 6/10, Parc lor, Magazinul Titan, superpozitie, acces rapid metrou/ratb, liniste, verdeata, bloc curat, dec.a, 38 mp, et. 6, renovata complet, spatioasa, posibilitate mobilier si electrocasnice, libera, **47.000 €;** ☎0728.415.944/ 0745.540.560

524. **Titan,** semidec., et. 9/10, 34 mp, 1978, strada Tina Patre, langa parc Titan, 9/10, 34 mp, bloc mixt, an constructie 1978, acces rapid: metrou Titan, Drsitor, bd. Nicolae Grigorescu, Basarabia, **38.500 €;** ☎0727.111.363 andrei@ibgimobiliare.ro

525. **Titan,** 1 Decembrie 1918, dec., et. 3/4, 48 mp, 2019, bloc nou in zona Titan 1 Decembrie 1918, in apropiere de metrou si centrelor comerciale. Garsoniera complet dec.a, cu finisaje moderne, de calitate superioara, centrala proprie, lift **48.000 €;** ☎0720.079.994 guracrivatului@gmail.com

526. **Titan,** 1 Decembrie 1918, Theodor Pallady, semidec., et. 1/10, 35 mp, 1978, pozitionata la aprox. 10 min. dist. de statia de metrou 1 Decembrie 1918, orientatare Vest, in bloc mixt, ideala atat pentru investitie cat si pentru locuit. Gresie, faianta, parchet, usa metalica. **37.999 €;** ☎0773.937.205 a.gabriela@evocasainvest.ro

527. **Titan,** 3 min metrou, semidec., et. 6/10, 34 mp, 1980, Particular vand garsoniera zona titan scoala, hipermarket, renovata recent, complet utilata, bloc reabilitat. **44.000 €;** ☎0748.810.171

528. **Titan,** Auchan, metrou 1 Decembrie 1918 dec., et. 5/5, 46 mp, 2018, sector 3, garsoniera deosebita, 45.95 mp utili, complet finisata si echipata cu centrala termica proprie, calorifere, obiecte sanitare pentru bai, tamplarie PVC, usa metalica, instalatii, **45.950 €;** ☎0770.450.450/ 0771.246.246 office@estimobiliar.ro

529. **Titan,** Auchan, Metrou 1 Decembrie 1918, sector 3 dec., et. 4/5, 34 mp, 2018, direct dezvoltator, comision 0%, de vanzare garsoniera 33,20 mp, dec.a, intr-un complex rezidential de top. Pret promotional plata cash 80% la antecontract 33.200 Euro TVA 5% inclus **33.200 €;** ☎0770.836.923 sales@estimobiliar.ro

530. **Titan,** Auchan, Metrou 1 Decembrie 1918, sector 3 dec., et. 4/5, 33 mp, 2018, direct dezvoltator, comision 0%, de vanzare garsoniera 33,95 mp, dec.a, intr-un complex rezidential de top. Pret promotional plata cash 80% la antecontract 33.950 Euro TVA 5% inclus; **33.950 €;** ☎0770.836.923 sales@estimobiliar.ro

531. **Titan,** Auchan, metrou 1 Decembrie 1918, Sector 3 dec., et. 4/5, 34 mp, 2018, direct dezvoltator, comision 0%, de vanzare garsoniera 34,40 mp, dec.a, intr-un complex rezidential de top. Pret promotional plata cash 80% la antecontract 34.400 Euro TVA 5% inclus; **34.400 €;** ☎0770.836.923 sales@estimobiliar.ro

532. **Titan,** Auchan, metrou 1 Decembrie 1918, sector 3 dec., et. 5/5, 2018, direct dezvoltator, comision 0%, de vanzare garsoniera 45,95 mp, dec.a, intr-un complex rezidential de top. Pret promotional plata cash 80% la antecontract 45.950 euro tva 5% inclus. **45.950 €;** ☎0770.836.923 sales@estimobiliar.ro

533. **Titan,** Auchan, Metrou 1 Decembrie 1918, Sector 3 dec., et. parter/5, 34 mp, 2018, direct dezvoltator, comision 0%, de vanzare garsoniera 34.05 mp, dec.a, intr-un complex rezidential de top. Pret promotional pentru plata cash 80% la antecontract 34.050 Euro TVA 5% inclus; **34.050 €;** ☎0770.836.923 sales@estimobiliar.ro

534. **Titan,** Auchan, Metrou 1 Decembrie 1918, Sector 3 dec., et. parter/3, 40 mp, 2018, direct dezvoltator, comision 0. Garsoniera spatioasa, luminoasa, eleganta si convenabila, in zona Theodor Pallady, sector 3. Suprafata construita este de 40.4 mp, suprafata utila 36.08 mp. **35.900 €;** ☎0770.836.923 sales@estimobiliar.ro

535. **Titan,** Auchan, metrou 1 Decembrie 1918, sector 3 dec., et. 2/4, 2018, Direct dezvoltator, comision 0. Garsoniera spatioasa, luminoasa, eleganta si convenabila, in zona Theodor Pallady, sector 3. Suprafata totala este de 34.10mp. **37.000 €;** ☎0770.836.923 sales@estimobiliar.ro

536. **Titan,** Auchan, metrou 1 Decembrie 1918, sector 3 dec., et. parter/5, 32 mp, 2018, garsoniera deosebita, 32 mp utili, complet finisata si echipata cu centrala termica proprie, calorifere, obiecte sanitare pentru bai, tamplarie PVC, usa metalica, instalatii, **35.900 €;** ☎0770.450.450/ 0771.246.246 office@estimobiliar.ro

537. **Titan,** Auchan, metrou 1 Decembrie 1918, sector 3 dec., et. 4/5, 34 mp, 2018, garsoniera deosebita, 33.80 mp utili, complet finisata si echipata cu centrala termica proprie, calorifere, obiecte sanitare pentru bai, tamplarie PVC, usa metalica, instalatii, **33.200 €;** ☎0770.450.450/ 0771.246.246 office@estimobiliar.ro

538. **Titan,** Auchan, metrou 1 Decembrie 1918, sector 3 dec., et. 4/5, 34 mp, 2018, garsoniera deosebita, 33.95 mp utili, complet finisata si echipata cu centrala termica proprie, calorifere, obiecte sanitare pentru bai, tamplarie PVC, usa metalica, instalatii, **33.950 €;** ☎0770.450.450/ 0771.246.246 office@estimobiliar.ro

539. **Titan,** Auchan, metrou 1 Decembrie 1918, sector 3 dec., et. 2/4, 35 mp, 2018, garsoniera deosebita, 34.10 mp utili, complet finisata si echipata cu centrala termica proprie, calorifere, obiecte sanitare pentru bai, tamplarie PVC, usa metalica, instalatii, **37.000 €;** ☎0770.450.450/ 0771.246.246 office@estimobiliar.ro

540. **Titan,** Auchan, metrou 1 Decembrie 1918, sector 3 dec., et. 4/5, 35 mp, 2018, garsoniera deosebita, 34.4 mp utili, complet finisata si echipata cu centrala termica proprie, calorifere, obiecte sanitare pentru bai, tamplarie PVC, usa metalica, instalatii, **34.400 €;** ☎0770.450.450/ 0771.246.246 office@estimobiliar.ro

541. **Titan,** Auchan, Metrou 1 Decembrie 1918, sector 3 dec., et. parter/4, 40 mp, 2018, garsoniera deosebita, 38.4 mp utili, complet finisata si echipata cu centrala termica proprie, calorifere, obiecte sanitare pentru bai, tamplarie PVC, usa metalica, instalatii **38.400 €;** ☎0770.450.450/ 0771.246.246 office@estimobiliar.ro

542. **Titan,** Auchan, Metrou 1 Decembrie 1918, sector 3 dec., et. parter/3, 41 mp, 2018, garsoniera deosebita, 40.4 mp utili, complet finisata si echipata cu centrala termica proprie, calorifere, obiecte sanitare pentru bai, tamplarie PVC, usa metalica, instalatii **36.900 €;** ☎0770.450.450/ 0771.246.246 office@estimobiliar.ro

543. **Titan,** Auchan, Metrou 1 Decembrie 1918, sector 3 dec., et. 4/5, 41 mp, 2018, garsoniera deosebita, 40.7 mp utili, complet finisata si echipata cu centrala termica proprie, calorifere, obiecte sanitare pentru bai, tamplarie PVC, usa metalica, instalatii, **40.700 €;** ☎0770.450.450/ 0771.246.246 office@estimobiliar.ro

544. **Titan,** Liviu Rebreanu, 1 Decembrie1918, dec., 35 mp, 1979, cf 1, dec.a, spatioasa, 35 mp, gresie, faianta, parchet, termopan, usa metalica, aer conditionat, renovata complet, libera, toate actele la zi, vecinatati: Nicolae Grigorescu, Theodor Pallady. **35.500 €;** ☎0741.140.993

545. **Titan,** Lucretiu Patrascanu, metrou, dec., et. 1/8, 42 mp, 1982, bl. 1982, et. 1/8, 42 mp, dec.a, amenajata, gresie, faianta, termopan, se vinde mobilata/ utilata complet, contorizata, libera, acte la zi, apropiere metrou Costin Georgian, parc IOR, Nicolae Grigorescu **45.000 €;** ☎0755.080.420/ 0755.075.902 tineretului@excesimobiliare.ro

546. **Titan,** metrou 1 Decembrie 1918, dec., et. 1/3, 41 mp, 2018, apartament la cheie. Titan, metrou 1 Decembrie 1918. Garsoniera la cheie. Titan in spatele magazinului Auchan oferim cu finalizare in noiembrie livrare la cheie. Zona in plina dezvoltare langa scoli si gradinite, **36.900 €;** ☎0771.313.345/ 0774.454.454

547. **Titan,** metrou 1 Decembrie 1918, sector 3 dec., et. parter/5, 30 mp, 2018, garsoniera deosebita, 29.7 mp utili, complet finisata si echipata cu centrala termica proprie, calorifere, obiecte sanitare pentru bai, tamplarie PVC, usa metalica, instalatii, **29.700 €;** ☎0770.450.450/ 0771.246.246 office@estimobiliar.ro

548. **Titan,** Metrou 1 Decembrie 1918, sector 3 dec., et. 1/4, 35 mp, 2018, garsoniera deosebita, 34,7 mp utili, complet finisata si echipata cu centrala termica proprie, calorifere, obiecte sanitare pentru bai, tamplarie PVC, usa metalica, instalatii **34.700 €;** ☎0770.450.450/ 0771.246.246 office@estimobiliar.ro

549. **Titan,** Metrou 1 Decembrie 1918, sector 3 dec., et. parter/5, 35 mp, 2018, garsoniera deosebita, 34.05 mp utili, complet finisata si echipata cu centrala termica proprie, obiecte sanitare pentru bai, tamplarie PVC cu geam tripan, calorifere, usa metalica, instalatii **34.050 €;** ☎0770.450.450/ 0771.246.246 office@estimobiliar.ro

550. **Titan,** metrou, semidec., et. 4/4, 18 mp, chiar pe Nicolae Grigorescu, Potcoava, stradal, vedere spate, renovata complet, gresie, faianta, parchet, termopane, usa metalica, mobilata, toate actele, **27.000 €;** ☎0728.777.132 office@ramax.ro

551. **Titan,** Ozana, metrou 1 Decembrie 1918, sector 3, dec., et. parter/5, 37 mp, 2018, garsoniera deosebita, 37.04 mp utili, complet finisata si echipata cu centrala termica proprie, calorifere, obiecte sanitare pentru bai, tamplarie PVC, usa metalica, instalatii, **37.800 €;** ☎0770.450.450/ 0771.246.246 office@estimobiliar.ro

552. **Titan,** Ozana, metrou 1 Decembrie 1918, sector 3, dec., et. parter/5, 60 mp, 2018, garsoniera deosebita, 59.4 mp utili cu gradina inclusa, complet finisata si echipata cu centrala termica proprie, calorifere, obiecte sanitare pentru bai, tamplarie PVC, usa metalica, instalatii, **46.500 €;** ☎0770.450.450/ 0771.246.246 office@estimobiliar.ro

553. **Titan,** Ozana, metrou 1 Decembrie 1918, sector 3, dec., et. parter/5, 60 mp, 2018, garsoniera deosebita, 59.5 mp utili cu gradina inclusa, complet finisata si echipata cu centrala termica proprie, calorifere, obiecte sanitare pentru bai, tamplarie PVC, usa metalica, instalatii, **46.500 €;** ☎0770.450.450/ 0771.246.246 office@estimobiliar.ro

554. **Titan,** Ozana, Metrou 1 Decembrie 1918, sector 3, dec., et. 3/4, 36 mp, 2018, garsoniera superba, 35.85 mp utili, complet finisata si echipata cu centrala termica proprie, calorifere, obiecte sanitare pentru bai, tamplarie PVC, usa metalica, instalatii, **35.850 €;** ☎0770.450.450 office@estimobiliar.ro

555. **Titan,** Palady, 650 m de metrou, semidec., et. 6/11, 2018, finalizata cu acte, garsoniera este finalizata, dotata cu centrala proprie, calorifere, gresie, faianta, parchet, termopan, usa metalica, usi de interior. Totul nou, **34.900 €;** ☎0741.430.423

556. **Titan,** Pallady dec., et. 2/3, 40 mp, 2018, direct dezvoltator, Titan, Pallady, garsoniera, 40 mp. etaj 2, finisaje premium, gresie, faianta import Italia, tamplarie pvc Salamander 7 camere, usi tip Pinum, Comision zero; **39.000 €;** ☎0745.572.057

557. **Titan,** Pallady, dec., et. 2/3, 2019, garsoniera dec.a, balcon, finisaje la alegere, mutare ian 2019, etaj 1, bloc nou, acces catre metrou Nicolae Teclu, detalii la telefon, mai multe varinate de garsoniere, 2 camere si 3 camere. **39.000 €;** ☎0759.030.363 anamaria.ferent@neofortbiz.ro

558. **Titan,** Pallady, metrou Nicolae Teclu dec., et. 1/2, 35 mp, 2018, garsoniera deosebita, 33.4 mp utili, complet finisata si echipata cu centrala termica proprie, calorifere, obiecte sanitare pentru bai, tamplarie PVC, usa metalica, instalatii, **31.730 €;** ☎0770.450.450/ 0771.246.246 office@estimobiliar.ro

559. **Titan,** Pallady, Ozana, 1 Decembrie 1918, dec., et. parter/4, 30 mp, 2018, garsoniera bloc 2018 cu 4 etaje si lift cu loc parcare gratuit apropiere metrou N. Teclu **30.000 €;** ☎0730.170.085 bogdan.mavrogheorghe@zonadesud.ro

560. **Titan,** Piata Minis semidec., et. 4/10, 31 mp, 1979, Garsoniera semidec.a, confort 1, etaj 4/10, 31mp, constructie 1979, gresie, faianta, termopan, parchet, usa metalica, bloc cu 2 lifturi, scara foarte curata. **46.000 €;** ☎0730.773.589 paula.kdwimob@gmail.com

561. **Titan,** Policlinica semidec., et. 9/10, 31 mp, 1968, Prisaca Dornei, etaj 9/10, 31mp, renovata, bucatarie mobilata, dressing in

Imobiliare vânzări 2 CAMERE

20. **1 Decembrie,** 12 min. Metrou, finisaje premium dec., et. 1/2, 50 mp, 2018, Asamblu rezidential aflat in zona 1 Decembrie cu accesul facil catre mijloacele de transport in comun RATB si Metrorex. Ansamblu are un regim mic de inaltime de D+P+2E. **47.500 €;** ☎0726.448.357/ 0725.597.221 claudiu.p@star-construct.ro

21. **1 Decembrie,** apartament 2 cam, 50 mp, dec. dec., et. parter/2, 50 mp, 2018, rezidential, comision 0, finalizat. Compartimentare excelenta, constructie realizata impecabil. Finisaje moderne, centrala termica proprie, usa metalica. Vecinatati: metrou, Ratb, Piata Salajan. **53.900 €;** ☎0736.380.183/ 0725.597.221

22. **1 Decembrie,** Ozana, 7 minute metrou - oferta dec., et. 3/11, 39 mp, 2018, acceptam Prima Casa - Cel mai ieftin apartament din zona - Complex rezidential - Finisaje lux la alegere - 7 minute metrou - Fara comision - TVA 5% inclus in pret - Reducere la plata cash; **44.500 €;** ☎0736.380.186/ 0725.597.221 emil.c@star-construct.ro

23. **1 Decembrie,** Ozana, Th Pallady, direct dezvoltator dec., et. 2/4, 53 mp, 2018, str. Postasului 35, bloc finalizat 2018, p+4, lift, 2-3 cam, 53-73mp, centrala termica proprie, posibilitate de personalizare apartament, ultimele ap, acte la zi, se accepta credit, fara intermediari, **49.900 €;** ☎0757.575.722 apx.pallady@gmail.com

24. **1 Decembrie,** Piata Trapezului, dec., et. 4/4, 52 mp, 1970, Jean Steriadi, 2 camere dec., fara imbunatatiri, bloc reabilitat, fara probleme cu terasa, 5-6 minute metrou. **53.000 €;** ☎0732.135.470

25. **1 Decembrie,** Titan, acces metrou, prima casa, dec., et. 2/11, 45 mp, 2019, ansamblul dispune de o localizare excelenta fiind situat in estul Bucurestiului in cartierul Titan, la doar 400 de metri de Metrou 1 Decembrie 1918 si la doar 10 minute de noul magazin Ikea. **53.000 €;** ☎0799.929.025/ 0725.597.221 aura.c@star-construct.ro

26. **1 Decembrie,** Trapezului, dec. dec., et. 1/2, 52 mp, 2018, 10 minute metrou, 2 camere la etajul 1, finisaje la alegere, TVA inclus in pret. Se accepta credit ipotecar. Bucatarie inchisa. **48.792 €;** ☎0736.380.186/ 0725.597.221 emil.c@star-construct.ro

27. **1 Mai** (lon Mihalache) - metrou semidec., et. 7/7, 50 mp, 1965, 1 Mai -Ion Mihalache, semidec., etaj 7, liber, vedere spate, bloc retras, reabilitat, scara curata, 2 minute metrou, toate actele, **50.000 €;** ☎0723.378.139/ 0722.610.532 imnserv@imnserv.ro

28. **1 Mai** - Mihalache 156, semidec., et. 6/8, 58 mp, 1965, particular, recent renovat, curat, mobilat/ utilat, 2 spatii depozitare, balcon mare, **65.000 €;** ☎0722.122.978

29. **1 Mai,** Turda, dec., et. 5/8, 60 mp, 1986, Tentant va ofera un apartament renovat, mobilat recent, dec., 2 balcoane, reabilitat termic, contorizat. Acces usor la mijloacele de transport in comun, aproape de parc, scoli, gradinite. Liber! **84.000 €;** ☎0728.330.207 laurentiu.brezeanu@yahoo.com

30. **13 Septembrie** - Monitor, semidec., et. 7/8, 52 mp, 1990, bloc monolit. renovat. mobilat si utilat. Cadastru si intabulare 5 minute Marriott. Mijloace de transport, scoala, gradinita, magazine, banci, parc, restaurante, cafenele. Ideal investitie. Zona centrala, **76.000 €;** ☎0721.133.883

31. **13 Septembrie** Baltagului, dec., et. 6/6, 80 mp, 2007, apartament penthouse bloc 2007, et 6, dec., mobilat si utilat premium, amenajat, camere inalte, 2 grupuri sanitare, ac, tripan, balcon terasa, centrala proprie. Drumul Sarii, **123.000 €;** ☎0728.820.095/ 0725.074.444 sweet-home_imob@yahoo.com

32. **13 Septembrie,** semidec., et. 6/10, 59 mp, 1994, vand apartament, blocul cu salon Abate, stradal, imbunatatiri, mobilat complet, **75.000 €;** ☎0730.093.604 florin.troncea@yahoo.com

33. **13 Septembrie,** Drumul Sarii dec., et. 4/8, 64 mp, 1988, Tentant ofera: in bloc constructie 1988, apartament dec., situat la etaj intermediar, foarte spatios (living 23 mp) si luminos, pret negociabil, fara imbunatatiri, vedere pe fata, sud. Liber. **68.000 €;** ☎0728.330.207 laurentiu.brezeanu@yahoo.com

34. **13 Septembrie,** Marriott dec., et. 5/7, 65 mp, 2018, 13 Septembrie, Marriott, 2 camere, 65 mp, dec., bloc nou, 2018,. **91.245 €;** ☎0725.957.935

35. **13 Septembrie,** Marriott dec., et. 7/7, 59 mp, 2018, 13 Septembrie, Marriott, 2 camere, dec., 59 mp, bloc nou, 2018, **82.600 €;** ☎0724.295.769

36. **13 Septembrie,** Marriott, particular semidec., et. 1/1, 50 mp, 1950, ap. 2+1 camere, zona 13 Septembrie, Marriot - particular **59.000 €;** ☎0745.082.569 dana.tdr@gmail.com

37. **13 Septembrie,** Mihail Sebastian, semidec., et. 6/10, 53 mp, 1995, 2 camere semidec., renovat recent, toate imbunatatirile, se vinde mobilat si utilat. **67.000 €;** ☎0732.135.470

38. **13 Septembrie,** Monitorul Oficial, semidec., et. 8/8, 55 mp, 1989, vand apartament 2 camere, Calea 13 Septembrie Monitorul Oficial. Apartament semidec. din anul 1989, etaj 8/8, suprafata totala 55 mp, suprafata utila 52 mp, vedere spate, **73.500 €;** ☎0722.418.939 kadagodj@yahoo.de

39. **13 Septembrie,** Prosper, dec., et. parter/8, 65 mp, 1988, zona deosebita, pozitie excelenta, apartament dec. situat intr-un bloc construit in anul 1988 la parter/8 etaje. Spatios, vedere mixta cu hol in H, finisaje de buna calitate **59.500 €;** ☎0731.300.030 robert.tentantimob@yahoo.com

40. **13 Septembrie,** Prosper, parc Sebastian, dec., et. 8/8, 60 mp, 1989, proprietar vand ap 2 camere, renovat complet, impecabil, an 1989, et 8/8, stradal. absolut totul nou, electrice sanitare si electrice noi, tencuiala de la placa, renovat total **74.900 €;** ☎0934.934.314 ginanegru76@yahoo.com

41. **13 Septembrie,** vanzare apartament 2 camere dec., et. 4/8, 64 mp, 1985, 13 Septembrie, Drumul Sarii apartament cf. 1 dec. etaj 4/8, suprafata utila 56 mp + 6 mp balconul, anul 1985, spatios si luminos, vedere pe fata, sud, fara imb. pret neg. **68.000 €;** ☎0732.940.972 florikiss57@yahoo.com

42. **Afi** Cotroceni, NearCenter Residence Plaza 2, apartament 2 camere dec., et. 4/5, 57 mp, **73.000 €;** ☎0722.382.832 contact@erikachica.ro

43. **Afi** Cotroceni, NearCenter Residence Plaza 2, apartament 2 camere dec., et. 5/5, 57 mp, **73.000 €;** ☎0722.382.832 contact@erikachica.ro

44. **Alba** Iulia, Muncii, dec., et. 1/5, 57 mp, 2018, Alba Iulia, Muncii, Zvon Caffe, face parte din ansamblurile anterioare, Mihai Bravu 1/9, Timpuri Noi, Camil Ressu, www.meridian house.ro..etc , 2 camere si 3, cu finisaje de ceea buna calitate, **96.000 €;** ☎0725.652.660 dezvoltator_direct@yahoo.com

45. **Alba** Iulia, Unirii, dec., et. parter/3, 66 mp, 2018, imobil nou, direct dezvoltator Ds+P+2E+Mp, constructie 2018, dec., predare la cheie, finisaje la alegere, centrala proprie, incalzire in pardoseala, spatiu verde, metrou, lift, panouri fotovoltaice, ac **132.900 €;** ☎0758.234.495/ 0758.234.497 office.vulturilor.residence@gmail.com

46. **Alba** Iulia, Unirii, dec., et. 1/3, 54 mp, 2018, imobil nou, direct dezvoltator, Ds+P+2E+Mp, constructie 2018, dec., predare la cheie, finisaje la alegere, centrala proprie, incalzire in pardoseala, spatiu verde, metrou, lift, panouri fotovoltaice, AC. **95.900 €;** ☎0758.234.495/ 0758.234.497 office.vulturilor.residence@gmail.com

47. **Alba** Iulia, Unirii, dec., et. 1/3, 42 mp, 2018, imobil nou, direct dezvoltator, Ds+P+2E+Mp, constructie 2018, dec., predare la cheie, finisaje la alegere, centrala proprie, incalzire in pardoseala, spatiu verde, metrou, lift, panouri fotovoltaice, AC. **79.900 €;** ☎0758.234.495/ 0758.234.497 office.vulturilor.residence@gmail.com

48. **Aleea Otisani - Teiul Doamnei, sector 2, semidec., et. 6, 51 mp, 1970, vand apartament 2 camere, reabilitat termic, etaj 6, cartier foarte linistit, Teiul Doamnei (Aleea Otisani). 51.000 €; ☎0749.389.648**

49. **Aleea** Terasei, Berceni, dec., et. 1/9, 52 mp, 1972, ID: 4873, Aleea Terasei, 2 cam, conf 1, dec., etaj 1/9, suprafata 52 mp, an constructie 1972. Are ferestre cu geam termopan, parchet, gresie, faianta, usa metalica, geam la baie, loc de parcare, se acc credit. **53.000 €;** ☎0729.842.974

50. **Alexandriei** semidec., et. 4/4, 51 mp, 1970, 2 camere, 51 mp, semidec., centrala proprie Ariston schimbata in oct. 2015, gresie, faianta, renovat in 2017, parchet, termopane, 2 balcoane, 2 debarale, accepta credit, cadastru, intabulare. **48.000 €;** ☎0730.556.914 ionnedea.khc@gmail.com

51. **Alexandriei,** 60 mp, bloc nou, terasa mare, parcare dec., et. 3/4, 60 mp, 2018, ap. 2 cam., bloc nou 2018, proiect inedit, terasa superba. Priveliste. Structura este realizata din beton B400, otel beton si caramida Porotherm (nu exista compartimentari din rigips). Comision 0 **45.850 €;** ☎0723.243.544/ 0799.929.024 natalin.p@star-construct.ro

52. **Alexandriei,** Cristalului, direct dezvoltator, 2018 dec., et. 3/6, 70 mp, 2018, acasa, 30 metri Ratb, imobil nou, lift silentios, zona linistita. Direct dezvoltator. Ansamblul este situat pe Soseaua Alexandriei, Cristalului, zona Penny, cu statie Ratb chiar in fata blocului. **50.000 €;** ☎0723.243.544/ 0799.929.024 natalin.p@star-construct.ro

53. **Alexandriei,** Haliu, strada Smardan, dec., et. 2/2, 70 mp, 2016, particular,bloc nou apartament mansarda 2-3 camere 70 mp balcon 11 mp **36.500 €;** ☎0751.058.060

54. **Alexandriei,** spatios, bloc nou, parcare inclusa dec., et. 1/2, 54 mp, 2018, 1 apartament cu 2 camere, dec., cu o suprafata utila de 54 mp, situat intr-un imobil nou din zona Sos Alexandriei, Prelungirea Ghencea, la mica distanta de Ratb. Apartamentul se preda finisat; **40.000 €;** ☎0723.243.544/ 0799.929.024 natalin.p@star-construct.ro

55. **Alexandru** Obregia, et. 2/8, ap. 2 camere, confort 1, gresie, faianta, parchet , termopane, liber, cadastru, intabulare, **55.000 €;** ☎0761.446.979/ 0748.551.054

56. **Alexandru Obregia, Carrefour, Cultural, 52 mp, 1980, Piata Straduintei, stradal bulevard, mobilat, utilat, bucatarie mare, 48.500 €; ☎0748.133.331**

57. **AmbasadOr** Home Complex 2 camere, dec., et. 2/4, 60 mp, 2018, zona de Nord, dezvoltator vinde 2 cam, dec., centrala proprie, finisaje lux, incalzire pardoseala, videointerfon, lift, spatii verzi, parcari, paza, locatie lux la preturi accesibile. Va asteptam la vizionari, **56.400 €;** ☎0725.500.800 marian@ambasador-home.ro

58. **AmbasadOr** Home Complex Rezidential, dec., et. parter/4, 63 mp, 2017, zona de Nord, ap 2 cam, dec., spatios, buc inchisa, 1 balcon, centrala proprie, finisaje lux, incalzire pardoseala, videointerfon, lift, spatii verzi, parcari, paza, locatie lux. www.ambasador-home.ro **58.150 €;** ☎0799.102.501 ioana@ambasador-home.ro

59. **AmbasadOr** Home Complex Rezidential, dec., et. 1/4, 60 mp, 2018, zona de Nord, ap 2 cam, dec., spatios, buc inchisa, 1 terasa, centrala proprie, finisaje lux, incalzire pardoseala, videointerfon, lift, spatii verzi, parcari, paza, locatie lux. www.ambasador-home.ro **55.200 €;** ☎0738.759.300 cristi@ambasador-home.ro

60. **AmbasadOr** Home, dec., complex rezidential dec., et. 2/4, 68 mp, 2018, Apartament 2 camere, dec., bucatarie inchisa, suprafata utila 57 mp, finisat complet, gresie, faianta, parchet, termopan, incalzire in pardoseala, centrala proprie. Se accepta credit. **61.600 €;** ☎0738.759.300 cristi@ambasador-home.ro

61. **Amurgului,** Salaj, et. parter/parter, 60 mp, 1950, Zori de Zi, casa la curte, acces pe drum de 1,5 mi, curte comuna cu un alt proprietar (se poate delimita) izolata la exterior, renovata acum 5 ani, toate utilitatile in casa, teren proprietate 80 **38.500 €;** ☎0722.465.875

62. **Aparatori** Patriei, dec., et. 1/2, 54 mp, 2015, apartament Berceni Aparatori Patriei metrou 5 minute etaj 1/2 54 mp dec constructie 2015, **58.000 €;** ☎0732.592.007 georgedann74@yahoo.com

63. **Aparatorii** Patriei dec., et. 1/6, 40 mp, 2018, Apartamentul de tip studio este situat intr-un bloc nou cu acces imediat la statia de metrou Aparatorii Patriei, dar si la Ratb, Grand Arena, Jumbo, Metro, Auchan, **34.970 €;** ☎0724.548.052

64. **Aparatorii** Patriei - Ion Iriceanu apartament 2 camere dec. dec., et. 8/8, 53 mp, **53.000 €;** ☎0722.382.832 contact@erikachica.ro

65. **Aparatorii** Patriei apartament 2 camere metrou dec., et. 4/6, 39 mp, 2018, apartament 2 camere foarte modern compartimentat, dispune de toate utilitatile, contorizare individuala, in imediata apropiere de statia de metrou Aparatorii Patriei, pretul afisat este pentru cash; **34.965 €;** ☎0730.250.305

66. **Aparatorii** Patriei langa metrou, apart 2 camere dec., et. 3/8, 61 mp, 2018, locuinta cu 2 camere situata in zona Aparatorii Patriei langa metrou, situata la etajul 3/8, dec.a, suprafata totala utila 61 mp, se preda finisata la cheie, toate utilitatile. **73.000 €;** ☎0736.380.185/ 0725.597.221 simona.b@star-construct.ro

67. **Aparatorii** Patriei metrou apartament doua camere dec., 65 mp, 2018, apartament doua camere Aparatorii Patriei Metrou; **68.000 €;** ☎0734.826.639 tiberius@sudrezidential.ro

68. **Aparatorii** Patriei, dec., et. 7/8, 52 mp, 1984, Aparatorii Patriei Panselelor, 3 min. metrou, ap. 2 cam, cf. 1 dec., et. 7/8, supraf 51.5 mp, an 1984, acte (cad., intab., certif energ.) bloc in curs reabilitare termica, p, g, f, um, t, contor gaze, aer cond, se accepta credit, neg., **55.000 €;** ☎0723.863.518

69. **Aparatorii** Patriei, dec., et. parter/3, 2018, apartament 2 camere cu 42 mp utili plus o curte de 20 mp, Imobilul este situat in imediata apropiere a statiei de metrou Dimitrie Leonida la 10 min mers pe jos; **44.760 €;** ☎0724.808.488 george.t@star-construct.ro

70. **Aparatorii** Patriei, dec., et. 2/5, 40 mp, apartament dec., imobil nou, 8 min. pana la metrou, finisaje la alegerea clientului. Loc parcare 2.000 euro (TVA inclus). Pret valabil, **31.800 €;** ☎0737.000.035/ 0766.299.220 laurentiu.radu@zonadesud.ro

71. **Aparatorii** Patriei, dec., et. 2/6, 39 mp, 2018, apartament tip studio, in apropiere de metrou Aparatorii Patriei. Se preda finisat la cheie. Bloc in constructie, pe cadre de beton si caramida. Toate utilitatile, contorizari individuale, centrala. **38.850 €;** ☎0731.510.862 andrei.vatavu@zonadesud.ro

72. **Aparatorii** Patriei, dec., et. 2/6, 40 mp, 2018, oferta, apartament 2 camere la pret de garsoniera. apartament dec., imobil nou, 8 min. pana la metrou Aparatorii Patriei, finisaje la alegerea clientului **35.000 €;** ☎0737.000.035/ 0766.299.220 laurentiu.radu@zonadesud.ro

73. **Aparatorii** Patriei, dec., et. parter/6, 35 mp, 2018, vanzare studio 35 mp la doar 12 min de metrou! Aparatorii Patriei. Finisat complet si bransat la toate utilitatile sectorului 4. Centrala termica, calorifere otel. Direct dezvoltator. Comision 0 **31.800 €;** ☎0722.204.951 bogdan.tomegea@zonadesud.ro

74. **Aparatorii** Patriei, acces rapid metrou, Berceni, dec., et. 1/6, 39 mp, 2018, apartament 2 camere, bloc nou, se preda complet finisat, centrala termica, baie echipata, lift, acces rapid metrou Aparatorii Patriei. Comision 0. Direct dezvoltator **34.965 €;** ☎0725.957.933

75. **Aparatorii** Patriei, acces rapid metrou, Berceni, dec., et. 1/6, 49 mp, 2018, apartament 2 camere, dec., bloc nou, acces rapid metrou Aparatorii Patriei, se preda complet finisat, centrala termica, baie echipata.comision 0, direct dezvoltator! **42.831 €;** ☎0725.957.933

76. **Aparatorii** Patriei, Berceni semidec., et. 1/6, 39 mp, 2018, apartament 2 camere - 39 mp 10 min Aparatorii Patriei, direct dezvoltator, acceptam credit ipotecar - avans minim 15% pentru plata cash discount 10% **38.859 €;** ☎0730.888.271 cosmin.vasilache@zonadesud.ro

77. **Aparatorii** Patriei, Drumul Jilavei, semidec., et. parter/7, 50 mp, 2018, apartament 2 camere, ansamblu rezidential, finisat complet, structura beton, 50 mp util, balcon 5 mp, acces rapid mijloace de transport inclusiv metrou, bransat toate utilitatile, **49.000 €;** ☎0731.308.398 george@sudrezidential.ro

78. **Aparatorii** Patriei, metrou, bloc nou dec., et. 3/8, 59 mp, 2018, Apartament 2 camere, spatios, la 3-5 minute de mers pe jos pana la statia de metrou Aparatorii Patriei, dispune de toate imbunatatiriile, terasa mare, etaj intermediar, Accept si credit prima casa, **65.280 €;** ☎0730.250.305

79. **Aparatorii** Patriei, Monaco Towers, semidec., et. 1/5, 46 mp, 2018, 2 camere, confort 1, bloc nou din caramida, finisaje de lux, contorizare separata, centrala proprie, 50 m fata de Ratb, 10 minute distanta de metrou. Discount 5% pentru plata cash. Accept Prima Casa. **44.750 €;** ☎0734.092.488/ 0734.950.229 dragos.cainaru@gmail.com

80. **Aparatorii** Patriei, Panselelor, dec., et. 1/8, 52 mp, 1981, ID: 4821, Panselelor, Aparatorii Patriei, confort 1, dec., etaj 1/8, suprafata 52 mp, an constructie 1981. Are gresie, faianta, parchet, termopan. Este la 7 min de metrou. Se accepta credit. **60.000 €;** ☎0729.842.974

81. **Apartament** 2 camere, bloc nou, oferta dec., et. 2/4, 62 mp, 2018, ansamblul este amplasat intr-o zona rezidentiala noua, foarte linistita, in apropiere de Metrou, la doar 4 minute de statia RATB si de centre comerciale.0% comision, direct dezvoltator **55.100 €;** ☎0731.510.845 mihnea.postelnicu@zonadesud.ro

82. **Arcul** de Triumf, Herastrau, apartament luminos dec., et. 2/7, 54 mp, 1972, **112.500 €;** ☎0799.029.263 raluca.timoft@catoma.ro

83. **Arena** Nationala, Mega Mall, Bd. Chisinau, lancului dec., et. 4/4, 51 mp, 1982, proprietar, vand apartament cu 2 camere, 51 mp, dec., renovat, instalatii electrice si sanitare noi, bloc de 4 etaje reabilit, strada Herta nr. 13, langa Mega Mall si Arena Nationala, et. 4/4, **63.200 €;** ☎0799.189.387/ 0720.785.276 vladimir.neisser@gmail.com

84. **Atlas** Park, Jandarmerie - Baneasa dec., et. parter/5, 68 mp, 2018, apartament 2 camere cu suprafata utila totala de 68.5 mp situat la parter. **110.000 €;** ☎0728.681.819 andreicatalinpalade@yahoo.com

85. **Atlas** Park, Jandarmerie, Baneasa, dec., et. 1/5, 68 mp, 2018, Atlas Park, Jandarmeriei, Baneasa, apartament 2 camere cu suprafata utila totala de 68.95 mp situat la etajul 1/5. **101.300 €;** ☎0728.681.819 andreicatalinpalade@yahoo.com

86. **Atlas** Park, Jandarmeriei, Baneasa, dec., et. 1/5, 83 mp, 2018, Atlas Park, Jandarmeriei, Baneasa, apartament 2 camere cu suprafata utila totala de 83.36 mp situat la etajul 1/5. **138.500 €;** ☎0728.681.819 andreicatalinpalade@yahoo.com

87. **Auchan** 1 Decembrie 1918 apt 2 cam 51 mp dec., et. 3/5, 51 mp, 2018, balcon dec Auchan Titan Apt 2 cam 51 mp dec balcon et 3/5 centrala termica calorifere parchet gresie faianta obiecte sanitare noi racordat la utilitati stare avansata de executie. Pret cash 51000 e cu TVA **51.000 €;** ☎0721.389.312/ 0774.454.454

88. **Auchan** Militari, ap 2 cam., fatada ventilata dec., et. 3/10, 62 mp, 2019, Militari, Auchan, loc parcare CVC, bucatarie inchisa, baie cu geam exterior, caramida Porotherm 30 cm, fara grinzi, fatada ventilata Bond, izolat cu vata minerala bazaltica, finisaje la alegere **61.910 €;** ☎0733.822.822 contact@transparentresidence.com

89. **Auchan** Militari, ap. 2 cam., fatada ventilata dec., et. 4/10, 60 mp, 2019, Militari, Auchan, loc parcare CVC, bucatarie inchisa, baie cu geam exterior, caramida Porotherm 30 cm, fara grinzi, fatada ventilata Bond, izolat cu vata minerala bazaltica, finisaje la alegere **59.920 €;** ☎0733.822.822 contact@transparentresidence.com

90. **Auchan** Militari, ap. 2 cam., fatada ventilata, dec., et. 6/10, 60 mp, 2018, Militari, Auchan, loc parcare CVC, bucatarie inchisa, baie cu geam exterior, caramida Porotherm 30 cm, fara grinzi, fatada ventilata Bond, izolat cu vata minerala bazaltica, finisaje la alegere **59.820 €;** ☎0733.822.822 contact@transparentresidence.com

91. **Auchan** Militari, fatada ventilata, ap 2 cam dec., et. parter/10, 54 mp, 2018, Militari, Auchan, loc parcare CVC, bucatarie inchisa, baie cu geam exterior, caramida Porotherm 30 cm, fara grinzi, fatada ventilata Bond, izolat cu vata minerala bazaltica, finisaje la alegere. **53.970 €;** ☎0733.822.822 contact@transparentresidence.com

92. **Auchan** Militari, fatada ventilata, ap 2 cam., dec., et. 1/10, 60 mp, 2018, Militari, Auchan, loc parcare CVC, bucatarie inchisa, baie cu geam exterior, caramida Porotherm 30 cm, fara grinzi, fatada ventilata Bond, izolat cu vata minerala bazaltica, finisaje la alegere **59.820 €;** ☎0733.822.822 contact@transparentresidence.com

93. **Auchan** Titan, 1 Dec 1918, ap. 2 cam. mutare rapida semidec., et. 1/4, 53 mp, 2017, Auchan Titan metrou 1 Dec 1918 apt 2 cam balcon etj 1/ 4 dec 53 mp mutare rapida centrala termica calorifere parchet gresie faianta, racordat la utilitati. Pret 52.500 euro cu TVA. **52.500 €;** ☎0721.389.312

94. **Auchan** Vitan dec., et. 2/3, 52 mp, 2018, 2 camere, comision 0%, **63.900 €;** ☎0724.744.755 mihaela.smartrezidential@gmail.com

95. **Auchan,** Drumul Taberei, de vanzare apartament 2 camere stradal semidec., et. parter/10, 45 mp, **48.500 €;** ☎0725.540.400 vlad@vladtrimbitasu.ro

96. **Auchan,** metrou 1 Dec 1918, 2 cam. 54 mp et. 3/4 semidec., et. 3/4, 54 mp, 2018, Auchan Titan Prima Casa Apt 2 cam 54 mp et 3/4 balcon lift 2018 intr-un bloc finalizat cu acte care asigura vanzarea/ cumpararea rapida. Este dotat cu centrala termica si utilitati **56.000 €;** ☎0721.389.312

97. **Auchan,** Vitan dec., et. 2/3, 62 mp, 2018, 2 camere sector 3 Auchan Vitan, comision 0%, **75.900 €;** ☎0725.985.762 roxana.panculescu@metropolitanresidence.ro

98. **Aviatiei** - Aurel Vlaicu metrou dec., et. 5/9, 80 mp, 2016, apartament lux doua camere in ansablu apropiere metrou Aurel Vlaicu, direct dezvoltator, finisaje la alegere. Ansamblul are numeroase avantaje: zona deosebita, apropiere metrou. **120.000 €;** ☎0725.985.762 roxana.panculescu@metropolitanresidence.ro

99. **Aviatiei** / Mall apartament 2 camere, bloc nou, dec., et. 4/7, 74 mp, 2016, apartament 2 camere dec. - Aviatie / Mall Promenada, bloc nou, etaj 4/7, suprafata totala apx 74 mp, se vinde mobilat si utilat complet, **125.000 €;** ☎0760.101.325

100. **Aviatiei,** dec., et. 4/4, 65 mp, 1986, apartament cu 2 camere mare, curat 65 mp an constr. 86, et 4/4, cu doua balcoane, geam la baie centrala proprie, vedere libera, bloc reabilitat investitie sigura, 10 min de parc Herastrau, metrou Aurel Vlaicu. **105.000 €;** ☎0723.606.040 goldwinpromotion@gmail.com

101. **Aviatiei,** dec., et. parter/4, 50 mp, 1986, Aviatiei metrou apartament doua camere dec., p/4, **95.000 €;** ☎0746.818.074

102. **Aviatiei,** semidec., et. 5/6, 78 mp, 2010, Baneasa, trifesti, constructie 2010, semidec., etaj 5/6, su 58 mp + terasa 18 mp, 2 gr sanitare, centrala imobil, loc de parcare subteran inclus in pret. Ideal atat ca investitie cat si pentru locuit. **129.000 €;** ☎0799.936.443 cosmin.andrei@inessintermed.ro

103. **Aviatiei,** 2 min. metrou, dec., et. 1/4, 55 mp, 1985, bloc reabilitat 2015, parchet lemn masiv, tamplarie cu termopan, finisaje de calitate instalatia electrica refacuta, calorifere aluminiu, aer conditionat, usa metalica Maco, loc de parcare. **124.000 €;** ☎0722.286.122 flormiu@yahoo.com

104. **Aviatiei,** Aurel Vlaicu metrou, dec., et. 5/9, 86 mp, 2016, apartament lux doua camere in ansablu apropiere metrou Aurel Vlaicu, finalizat 2016, direct dezvoltator, finisaje la alegere. Ansamblul are numeroase avantaje: zona deosebita, apropiere metrou. **127.000 €;** ☎0725.985.762 roxana.panculescu@metropolitanresidence.ro

105. **Aviatiei,** metrou Aurel Vlaicu, Mall Promenada dec., et. 5/9, 79 mp, 2017, Apartament 2 camere Aviatiei, apropiere metrou Aurel Vlaicu spatios, dec., bucatarie inchisa, terasa, finisaje la alegere, parcare subterana, paza, gradina interioara. Comision 0%, **120.000 €;** ☎0725.985.762 roxana.panculescu@metropolitanresidence.ro

106. **Baba** Novac semidec., et. 2/3, 50 mp, 1965, chiar la Rucar, strada Doicesti, cf 1, semidec., bloc reabilitat, gresie, faianta, parchet, termopane, bloc 3 etaje, centrala, liber, **55.000 €;** ☎0732.135.467 ramax2016@yahoo.com

107. **Baba** Novac (Parc IOR), dec., et. 2/8, 60 mp, 1976, proprietar: vand apartament 2 camere, dec., et. 2/8, 60 mp, sector 3 (parc IOR). Renovat complet, izolat termic, aproape de autobuz, metrou. Transfer bancar / credit rapid. Pret: 78.000 euro. **78.000 €;** ☎0740.050.906 energyteam22q@gmail.com

108. **Baba** Novac, semidec., et. 5/10, 54 mp, 1968, Campia Libertatii, Liviu Rebreanu, Park Lake, Parc Ior, confort 1, semidec., bloc reabilitat termic, termopan, liber, acte ok situat la 7-8 min metrou Dristor, **60.000 €;** ☎0728.777.132 office@ramax.ro

109. **Baba** Novac, semidec., et. 10/10, 52 mp, 1970, Reconstructiei, confort 1, semidec., bloc reabilitat termic, scara curata, termopan, parchet, situat la 7-8 min. metrou si 2 min. parc Titan **53.000 €;** ☎0728.777.132

110. **Baba** Novac, chiar la Rucar, semidec., et. 2/3, 50 mp, 1965, strada Doicesti, cf 1, semidec., bloc reabilitat, gresie, faianta, parchet, termopane, bloc 3 etaje, centrala, liber, **55.000 €;** ☎0728.777.132 office@ramax.ro

111. **Baba** Novac, chiar langa parc IOR semidec., et. 3/10, 51 mp, 1970, 2 camere semidec., chiar langa parc, fara imbunatatiri, toate actele **61.000 €;** ☎0732.135.470

112. **Baba** Novac, Decebal, Aurel Botea dec., et. 3/4, 60 mp, 1986, Baba Novac, Dristor, dec., etaj 3 din 4, renovat, bucatarie mobilata, gresie, faianta, termopan, aer conditionat, parchet, bloc anvelopat, foarte spatios, se vinde semimobilat, usor neg., **87.000 €;** ☎0730.156.325 redalertimobiliare2004@yahoo.com

113. **Baba** Novac, in spatele Spitalului V. Babes, dec., et. 3/3, 53 mp, 1968, zona buna si sigura, apartament spatios cu vedere mixta si intrare stradala, blocul este reabilitat 2018, zona cu parcuri, scoli, gradinite, Stad. National, Mall,acces rapid la mijloacele de transport, **62.900 €;** ☎0744.349.967 office@erre.ro

114. **Baba** Novac-Parcul IOR, dec., et. 9/11, 54 mp, 1974, Parcul Cuza-vand 2 camere, dec.e, libere, balcon inchis, fara amenajari interioare, actele complet efectuate, acces metrou 8-10 minute, **58.500 €;** ☎0744.636.660 office@dinamicimobiliare.ro

115. **Baciului/** Iacob Andrei semidec., et. parter/parter, 37 mp, vand apartament 2 camere, centrala termica, contor gaze, apometre, boxa subsol, **33.000 €;** ☎0724.569.744 roxana_iamandei@yahoo.com

116. **Baduc,** Iacob Andrei, semidec., et. parter/4, 36 mp, 1970, apartament 2 camere, confort 2, semidec., situat la parterul unui bloc de 4 etaje, cu o suprafata de 36,5 metri patrati, gresie, faianta, parchet, termopan, usa metalica, centrala termica proprie, mobilat **30.000 €;** ☎0746.188.866 mar_ancomar@yahoo.com

117. **Baicului,** zona, et. 4/4, ap. 2 camere; ☎0722.208.605

118. **Baicului-** Lidl, Electronica, dec., et. 4/4, 60 mp, 1988, vand 2 camere, confort 1sporit, centrala termica proprie, aer conditionat, termopan, usa metalica, actele efectuate, **48.000 €;** ☎0723.265.261 office@dinamicimobiliare.ro

119. **Baneasa** Ambasada SUA, 2 cam + gradina proprie 33mp dec., et. parter/3, 60 mp, 2018, amplasat in zona de nord a capitalei, acest ansamblu modern are in compunere apartamente de 2, 3, 4 cam, dispuse pe P+3 niveluri, fiind situat in apropiere Mall Baneasa, British School, Padurea Baneasa. **101.500 €;** ☎0784.222.003/ 0784.118.888 cristian@ansamblurezidential.net

120. **Baneasa,** dec., 58 mp, 2019, Sisesti Lake House, comision 0, apartament 2 camere dec., etajele 1-5/5, suprafata utila totala 58,35 mp (suprf. construita 65,5 mp), un balcon (3,15 mp), pretul nu include tva. **72.050 €;** ☎0771.117.105 vanzari@sisestilakehouse.ro

121. **Baneasa,** apartament 2 camere semidec., et. parter/1, 45 mp, **75.000 €;** ☎0729.101.123 valeriu@valeriustancu.ro

122. **Baneasa,** complexul Greenfield Onix, semidec., et. 2/3, 50 mp, 2008, vand apartament padurea Baneasa, constructie 2008, cartierul Onix, langa padure apartamentul este pe persoana juridica, taxare inversa **67.000 €;** ☎0723.049.152 any_nistor@yahoo.com

123. **Baneasa,** Horia Macelariu, Parc Herastrau, sector 1 dec., et. 3/4, 52 mp, 1984, conf. 1, dec., et. 3/4, S. 52 mp, bloc 1984, la 2 minute de Parcul Herastrau, multiple imbunatatiri, semimobilat si utilat, loc parcare auto ADP, accepta credit. Liber in 2 luni. www.7imobiliare.ro **92.500 €;** ☎0762.282.472 7imobiliare@gmail.com

124. **Baneasa,** Sisesti dec., et. 1/5, 2018, Baneasa, Sisesti, lac Grivita, 2 camere, dec., etaj 1/5, 58 mp, bloc nou, predare septembrie 2018, finisat complet, **76.125 €;** ☎0725.957.935

125. **Baneasa,** Somesul Rece, Antena 1, semidec., et. parter/3, 34 mp, 1970, renovat, se vinde mobilat si utilat, datorita pozitiei se preteaza atat pt investitie cat si pt locuit, zona verde si linistita, imobil retras de la bulevard, intabulat. **48.500 €;** ☎0731.015.099

126. **Barbu** Vacarescu, Floreasca, parc Verdi, imobil nou dec., et. 1/2, 50 mp, 2018, d+p+2, termen finalizare oct.2018, ahitectura moderna, caramida porotherm int-ext. finisat integral, termopan tratat low-e, centrala proprie Bosch, radiatoare otel. Apropiere Aviatiei, Promenada mall **78.300 €;** ☎0784.222.001/ 0785.232.323 robert@euroinvest.ro

127. **Basarabia** - Hercesa, dec., et. parter/11, 53 mp, 2009, proprietar vand apartament 2 camere in Complex Vivenda Hercesa, bloc 2009, Parter, amenajat, boxa depozitare. In apropiere de Mega Image, Lidl. 5 minute distanta de statia de metrou Costin Georgian, **72.000 €;** ☎0734.993.440

128. **Basarabia,** apartament cu 2 camere de vanzare OVA 117639 semidec., et. 7/8, 54 mp, 1982, **63.000 €;** ☎0737.504.516/ 021.326.22.14 office@catalog-rezidential.ro

129. **Basarabia,** Diham, dec., et. 6, 53 mp, 1972, proprietar, apartament 2 camere dec., zona verde, bloc reabilitat termic, statie tramvai Baia de Arama 2 minute, metrou Costin Georgian 5 minute, parc Titan, Park Lake, Mega Mall aproape. **72.000 €;** ☎0753.103.090

130. **Basarabia,** Diham, OVA 119957, apartament cu 2 camere de vanzare dec., et. 4/4, 55 mp, 1982, **63.200 €;** ☎0752.099.439/ 021.326.22.14 office@catalog-rezidential.ro

131. **Basarabia,** Piata Muncii, stadionul National, semidec., et. 3/11, 50 mp, 1962, 3/11, confort 1/semidec., 50 m.p., reabilitat termic, termopan, gresie, faianta, parchet, aer conditionat, apropiere mijloace de transport, liber, plata cash, **56.000 €;** ☎0722.370.702/ 0734.191.660 smercinschiconstantin@yahoo.com

132. **Basarabia,** Spitalul Judetean Ilfov, dec., et.

Imobiliare vânzări 2 CAMERE

201. **Berceni,** Bld. Obregia, dec., et. 3/10, 52 mp, 1972, ID: 4577, Berceni - Bld. Obregia, 2 camere, confort 1, dec., etaj 3/10, suprafata 52 mp, an constructie 1972,Bloc Reabilitat, balcon mare, pe 2 camere, geam la baie, se accepta credit, **49.900 €;** ☎0729.842.974

202. **Berceni,** Bld. Obregia, dec., et. 6/10, 52 mp, 1970, ID: 4756, Berceni - Alexandru Obregia, 2 camere, confort 1, circular, etaj 6/10, suprafata 52 mp, an constructie 1970, renovat complet, termopan, parchet, gresie, faianta, usa metalica, se accepta credit, **58.500 €;** ☎0729.842.974

203. **Berceni,** Brancoveanu, semidec., et. 6/10, 38 mp, cf. 2, gresie, faianta, parchet, termopan, um, inst. anit.+ electrice schimbate, totul nou, liber, acte, **39.000 €;** ☎0737.785.502/ 0765.011.786

204. **Berceni,** Brancoveanu, Alexandru Obregia, semidec., et. 9/10, 49 mp, 2016, bloc nou, finisat total la cheie, centrala proprie, la 5 min. de metrou Piata Sudului, pret pt. plata cash **52.500 €;** ☎0728.065.511

205. **Berceni,** Brancoveanu, Aparatorii Patriei, dec., et. 2/4, 43 mp, 2018, apartamente 2 camere Berceni, Grand Arena Mall.Apartamentele au suprafete generoase si sunt bine compartimentate, oferind viitorilor proprietari un raport optim spatiu - pret - calitate, **48.000 €;** ☎0730.888.271 cosmin.vasilache@zonadesud.ro

206. **Berceni,** Brancoveanu, Huedin, semidec., et. 4/4, 38 mp, 1974, bloc 4 nivele, termopan, gresie, faianta, parchet, aer conditionat, baie cu, cabina de dus, bloc civilizat, acces mijloace de transport, la 15 minute de metrou Brancoveanu, liber **34.900 €;** ☎0761.621.036

207. **Berceni,** bulevardul Metalurgiei stradal dec., et. 3/8, 63 mp, 2019, Ap. este la et. 3 intr-un bloc nou cu 8 etaje si se vinde la cheie cu finisaje moderne: tamplarie PVC Rehau cu geam Tripan si feronerie Roto, parchet, gresie, faianta. Centrala termica in condensatie, **56.000 €;** ☎0724.205.825/ 0722.478.920

208. **Berceni,** Dimitrie Leonida dec., et. 3/10, 52 mp, 2018, avantaj, 3 minute metrou, dec., finisat la alegerea clientului, contorizat si bransat individual, 55000 euro, 5% avans- se accepta credite bancare, direct dezvoltator **55.000 €;** ☎0725.985.760/ 0726.943.143 cristina.matei@metropolitanresidence.ro

209. **Berceni,** Dimitrie Leonida dec., et. 3/3, 50 mp, 2018, Ultimele apartamente - 10 minute metrou. Finisaje la alegere. Decomandat.B loc 2018.Aproape Finalizat. Direct dezvoltator. Comision 0%. **49.500 €;** ☎0736.380.186/ 0725.597.221 emil.c@star-construct.ro

210. **Berceni,** Dimitrie Leonida, dec., et. 5/11, 44 mp, 2018, apartament 2 camere, open space, 3 min metrou, direct dezvoltator, finisaje incluse. **46.000 €;** ☎0725.985.760/ 0726.943.143 cristina.matei@metropolitanresidence.ro

211. **Berceni,** Dimitrie Leonida, dec., et. 5/11, 58 mp, 2018, Berceni, avans 5%, se accepta credit bancar, bloc nou, apartamente dec.e, loc parcare, bucatarie inchisa, balcon generos, centrala proprie, finisaje la alegere, direct dezvoltator, comision 0 **58.000 €;** ☎0726.943.143/ 0725.985.760 cristina.matei@metropolitanresidence.ro

212. **Berceni,** Dimitrie Leonida, et. 2/10, 57 mp, 2017, super ocazie, posibilitatea de a-ti alege apartamentul, etajul, pozitionarea, cat si finisajele. Direct dezvoltator ! **57.000 €;** ☎0725.985.760/ 0726.943.143 cristina.matei@metropolitanresidence.ro

213. **Berceni,** Dimitrie Leonida, semidec., et. 3/11, 50 mp, 2018, super oferta, direct dezvoltator, TVA si finisaje incluse **51.500 €;** ☎0725.985.760/ 0726.943.143 cristina.matei@metropolitanresidence.ro

214. **Berceni,** Dimitrie Leonida, et. 5/10, 2018, super oferta. Va asteptam la vizionare. Direct dezvoltator, comision 0, finisaje incluse. **57.000 €;** ☎0725.985.760/ 0726.943.143 cristina.matei@metropolitanresidence.ro

215. **Berceni,** Dimitrie Leonida, Metalurgiei, dec., et. 3/10, 59 mp, 2018, apartament de 2 camere spatios, dec., cu balcon, bucatarie inchisa, structura imobil caramida + beton armat. Situat in Berceni, Bd. Metalurgiei, in apropiere metrou, finisaje la alegere, **59.000 €;** ☎0736.362.117 daniela.dinu@metropolitanresidence.ro

216. **Berceni,** direct dezvoltator, zona ideala dec., et. 1/3, 38 mp, 2018, Berceni, aproape mijloace transport, zona verde, disp. Etaj, balcon, finisaje la alegere, totul nou, centrala de apartament, calorifere otel, total dec., ,vedere rasarit, aproape parc, zona ideala. **30.400 €;** ☎0745.069.464/ 0774.075.901

217. **Berceni,** Drumul Gazarului, semidec., et. parter/4, 37 mp, confort 2 curat dar fara imbunatatiri mobilat clasic cadastru intabulare liber pret ft bun zona verde cerem si oferim seriozitate, **35.000 €;** ☎0720.039.035/ 0761.609.243 columbia.imobiliar@yahoo.com

218. **Berceni,** Drumul Gazarului, confort 2 dar cu imbunatatiri, mobilat, cadastru, intabulare, etaj 4, liber, pret f bun, zona verde. **37.000 €;** ☎0727.107.269

219. **Berceni,** Emil Racovita dec., et. 9/9, 49 mp, 1971, ID: 4397, Berceni, Emil Racovita, 2 camere, confort 1, circular, etaj 9/9, suprafata 49 mp, an constructie 1971, renovat complet, boxa la subsol, se accepta credit, **47.500 €;** ☎0729.842.974

220. **Berceni,** Emil Racovita, dec., et. 3/4, 55 mp, 2018, 2 camere, direct dezvoltator, finisaje premium, comision 0, **76.000 €;** ☎0724.744.755 mihaela.smartrezidential@gmail.com

221. **Berceni,** Emil Racovita, 2 dec.e lux, dec., et. 3/4, 56 mp, 2017, lux, cadastru, intabulare, proiect exclusivist, atat in ceea ce priveste caracteristicile arhitecturale minimaliste cat si in ceea ce priveste impartirea spatiilor **75.900 €;** ☎0764.832.071 smartrezidential@yahoo.com

222. **Berceni,** Frumusani dec., et. 3/8, 52 mp, 1982, ID: 4811. Apartamentul se afla pe Strada Frumusani, situat la 7 Minute de metrou Aparatorii Patriei. 2 cam dec., renovat, et 3/8, an constr 1982, 52 mp. Se accepta credit. **64.500 €;** ☎0729.842.974

223. Berceni, Giurgiului - Baciului, et. 2/4, 37 mp, liber, amenajat, balcon, intabulare, gresie, 31.500 €; ☎0766.394.771

224. **Berceni,** Giurgiului, Dedeman, multa liniste dec., et. parter/3, 38 mp, 2014, CT, ingrijit, luminos, cu bucataria si una dntre camere mobilate, curtea blocului cu barbecue, vecini civilizati, 2 min de statia RATB si 15 min de metrou1 Eroii Revolutiei, **41.000 €;** ☎0767.480.826 diana13business@yahoo.com

225. **Berceni,** Giurgiului, Luica, dec., et. 4/4, 49 mp, 2018, apartament 2 camere, dec., stradal sos. Luica, se vinde complet finisat si racordat la toate utilitatile. Merita vazut. Doar plata cash. **49.900 €;** ☎0730.888.286

226. **Berceni,** Grand Arena semidec., et. parter, 88 mp, 2019, Berceni, 2 camere cu curte individuala, spatios, aproape de centrele comerciale, stradal, direct dezvoltator, comision 0%, **47.900 €;** ☎0723.202.593/ 0722.338.342 robertesimion@yahoo.com

227. **Berceni,** Grand Arena Carrefour, dec., et. 1/3, 54 mp, 2018, apartament 2 cam. 48.900 euro. Finisajele la alegere. In zona Careffour Grand Arena, Hornbach,Baia este utilata, Ap. este prevazut cu centrala proprie. TVA 5% incl. Acceptam si credit bancar. **48.900 €;** ☎0727.261.214/ 0726.757.659

228. **Berceni,** Grand Arena, dec., et. 1, 52 mp, 2018, Berceni, Grand Arena, la 10 min de Piata Unirii, super apartament, perfect compartimentat, bransat la toate utilitatile, costuri minime de intretinere, balcoane generose, infrastructura completa, **43.150 €;** ☎0723.202.593/ 0722.338.342 robertesimion@yahoo.com

229. **Berceni,** Grand Arena, dec., et. 2/3, 53 mp, 2018, proprietar vand apartament 2 camere dec. amplasat in ansamblu rezidential nou, contorizare individuala, finisaje de lux, centrala proprie, compartimentare ideala, balcon spatios, **45.000 €;** ☎0725.225.117/ 0725.837.019 claudia@sudrezidential.ro

230. **Berceni,** Grand Arena, accept credit bancar dec., et. 1/5, 55 mp, 2018, avans 15%, bloc nou, apartamente dec.e, loc parcare, bucatarie inchisa, balcon, baie cu geam, centrala proprie, finisaje la alegere, direct dezvoltator, tva inclus, zona deosebita. **43.500 €;** ☎0761.309.031

231. **Berceni,** Grand Arena, comision 0, 2 dec.e dec., et. 1/3, 52 mp, 2018, 2 camere dec.e Berceni Grand Arena, loc parcare GRATIs, comision 0% direct dezvoltator! apartamentul se preda complet finisat si bransat la utilitatile orasului. Reducere pertru cash; **43.650 €;** ☎0786.207.692 costin.smartrezidential@gmail.com

232. **Berceni,** Grand Arena, Turnu Magurele dec., et. 1/5, 52 mp, 2018, De vanzare apartament 2 camere complet dec. bloc nou, zona Berceni se preda complet finisat si racordat la toate utilitatile. Merita vazut, **43.600 €;** ☎073088826

233. **Berceni,** Huedin semidec., et. 2/4, 37 mp, 1976, Strada Gornesti, apartament 2 camere, confort 2, semidec., etajul 2/4, suprafata 37 mp, blocul este foarte civilizat, fara imbunatatiri, toate actele la zi zona foarte linistita. **36.500 €;** ☎0773.398.355

234. **Berceni,** Huedin, 2 camere, 2 bai, mobilat dec., et. 5/5, 50 mp, 2014, proprietar vand apartament 2 camere, modern cu scara interioara, mobilat si utilat. Apartamentul este pe 2 nivele si are 2 bai. Pentru informatii suplimentare sau o vizionare. **36.000 €;** ☎0760.770.201

235. **Berceni,** Izv. Oltului, semidec., et. 6/10, 38 mp, totul nou, gresie, faianta, parchet, termopan, um, usi interior, instal. electrica si sanit., liber, acte, **39.000 €;** ☎0737.358.750/ 0761.440.909

236. **Berceni,** langa metrou, balcon, credit ipotecar semidec., et. 3/5, 42 mp, 2019, apartament 2 camere, spatios, camere luminoase, balcon mare, in bloc nou, cu lift, se vinde complet finisat cu gresie, faianta si parchet, la alegere. Accept si credite bancare ipotecare la 43.500 euro **41.325 €;** ☎0762.900.901

237. **Berceni,** langa metrou, dec., balcon, credit dec., et. 2/5, 53 mp, 2019, apartament 2 camere, etaj intermediar in bloc cu lift, dec., dormitor si bucatarie foarte spatioase, balcon mare, se vinde finisat cu totul nou si bransat la utilitati. Accept credit ipotecar. **49.900 €;** ☎0762.900.901

238. **Berceni,** Leonida, dec., et. parter/3, 2018, apartament 2 camere cu 42 mp util plus o curte de 20 mp, cu finisaje de calitate premium la alegerea cumparatorului. Metrou Leonida la 13 minute distanta. Pret 44750 euro. Pretul nu contine TVA. **44.750 €;** ☎0724.808.488/ 0728.005.842 george.t@star-construct.ro

239. **Berceni,** Luica stradal, Penny Market, 61 mp, dec., et. 1/4, 61 mp, 2018, 2 camere dec. pe Luica langa Penny. Compartimentare perfecta. Direct dezvoltator, fara comision, finalizat, parcare subterana si supraterana. **63.600 €;** ☎0736.380.186/ 0725.597.221 emil.c@star-construct.ro

240. **Berceni,** Luica, dec., et. 1/3, 56 mp, 2001, dec., cochet, eliberabil imediat, balcon inchis, centrala proprie, finisaje lux, aer conditionat, foarte aproape de mijloacele de transport **52.000 €;** ☎0720.287.370 ralucabianca8@icloud.com

241. **Berceni,** Luica, dec., et. 3/3, 57 mp, 2001, dec., totul nou, dispune de gresie, faianta, parchet, usa met, contoar gaz, centrala proprie, apartamentul este finisat, bransat, bucatarie mobilata, utilata, comision 0, doar pt. plata cash, **47.000 €;** ☎0720.287.370

242. **Berceni,** Mega Image Oltenitei dec., et. 1/2, 51 mp, 2018, apartament cu 2 camere disponibil intr-un imobil nou P+2E, amplasat intr-un ansamblu residential langa mijloacele de transport in comun si catre centrele comerciale; **48.900 €;** ☎0722.664.430 cristian@sudrezidential.ro

243. **Berceni,** Mega Image, semidec., et. 1/2, 50 mp, 2018, apartament cu 2 camere, balcon, situat intr-un imobil nou cu regim de inaltime P+2 in zona linistita, cartier vile, parcare, mijloace de transport in comun. **40.200 €;** ☎0722.664.430 cristian@sudrezidential.ro

244. **Berceni,** Metalurgiei dec., et. 2/10, 55 mp, 2017, particular, vand apartament intr-un ansamblu rezidential, langa statia de metrou la doar 5 min. Constructia este din cadre din beton, caramida porother exterior si interior. Fatada ventilata, **51.500 €;** ☎0721.805.158/ 0722.297.332 gabriela@metropolitanresidence.ro

245. **Berceni,** Metalurgiei, dec., et. 1/5, 52 mp, 2018, 2 camere, dec., 52 mp utili, stradal, bloc nou din caramida, contorizare separata, centrala proprie, finisat la cheie, langa statia RATB, 1 km fata de metrou. Discount pentru plata cash! Merita vazut, **54.000 €;** ☎0734.092.488/ 0734.950.229 dragos.cainaru@gmail.com

246. **Berceni,** Metalurgiei, dec., et. 1/3, 2018, apartament cu 3 camere, 2 bai, etaj intermediar, lift, constructie noua, gresie, faianta, parchet, usi de interior, la alegere, centrala termica, apometre, energie electrica, contorizare individuala. **61.000 €;** ☎0733.374.103 georgeta@sudrezidential.ro

247. **Berceni,** Metalurgiei, dec., et. parter/8, 2019, apartament tip studio disponibil in bloc nou in zona Metalurgiei, aproapre de liniile RATB, parter, finisaje deosebite la alegere, centrala termica proprie, utilitati, finisat la cheie. Direct dezvoltator **47.000 €;** ☎0733.374.103/ 0721.888.400 georgeta@sudrezidential.ro

248. **Berceni,** Metalurgiei, dec., et. 2/3, 66 mp, 2018, dezvoltator, vand apartament 3 camere in bloc nou. Blocul este in zona Carrefour Grand Arena, sector 4, Berceni **54.900 €;** ☎0731.171.007/ 0729.923.486 razvan.marginean27@gmail.com

249. **Berceni,** Metalurgiei, Dimitrie Leonida, dec., et. 2/10, 57 mp, 2018, apartament 2 camere complet dec. situat la o distanta de 8 min. mers pe jos fata de metrou. Se vinde complet finisat si racordat la toate utilitatile. Se accepta credit Prima Casa. Merita vazut, **57.000 €;** ☎0730.888.286

250. **Berceni,** Metalurgiei, Grand Arena, Brancoveanu dec., et. 1/3, 44 mp, 2019, proprietar, vand ap cu 2 camere, etaj intermediar, complet finisat (posibilitate de alegere a finisajelor), bloc nou, 44 mp utili, contorizari individuale, centrala termica proprie 24Kw. **36.800 €;** ☎0736.019.755/ 0735.527.098 gabiverives@gmail.com

251. **Berceni,** metrou 100 m dec., et. 3/5, 55 mp, 2018, Berceni, metrou 100 m, apartament dec. cu balcon, pret promo. Se vinde la cheie, finisat interior (gresie, faianta, parchet, vopsea lavabila) si exterior **47.800 €;** ☎0737.500.377 mihai.nastase@zonadesud.ro

252. **Berceni,** metrou Aparatorii Patriei, negociabil dec., et. 1/4, Berceni, metrou Aparatorii Patriei, apartament in bloc nou - Eden Home, negociabil, predare la cheie, direct dezvoltator, comision 0%, finisaje calitate superioara, p+4, cu lift, **63.700 €;** ☎0722.204.952

253. **Berceni,** metrou Aparatorii Patriei, negociabil dec., et. 1/4, 2018, Berceni, metrou Aparatorii Patriei, apartament in bloc nou Eden Home, negociabil, predare la cheie, direct dezvoltator, comision 0, finisaje calitate superioara, p+4, cu lift. **55.100 €;** ☎0722.204.952

254. **Berceni,** metrou Aparatorii Patriei, negociabil dec., et. parter/4, 55 mp, 2018, Berceni, metrou Aparatorii Patriei, apartament in bloc nou Eden Home, negociabil, predare la cheie, direct dezvoltator, comision 0, finisaje calitate superioara, P+4, cu lift. **51.300 €;** ☎0722.204.952

255. **Berceni,** metrou Aparatorii Patriei, negociabil dec., et. 2/4, 62 mp, 2018, Berceni, metrou Aparatorii Patriei, apartament in bloc nou Eden Home, negociabil, predare la cheie, direct dezvoltator, comision 0, finisaje calitate superioara, p+4, cu lift. **55.100 €;** ☎0722.204.952

256. **Berceni,** Metrou Berceni dec., et. parter/6, 52 mp, 2018, vanzare apartament 2 camere la doar 3 min de metrou. Finisaje incluse in pret. Racordat la toate utilitatile sectorului 4. Centrala proprie si calorifere. Direct dezvoltator. Comision 0. **47.500 €;** ☎0722.204.951 bogdan.tomegea@zonadesud.ro

257. **Berceni,** metrou Dimitrie Leonida, dec., et. 2/5, 51 mp, 2018, Apartament 2 camere dec., pozitionat pe etaj intermediar, foarte luminos, dispune de toate imbunatatirile se preda finisat la cheie, contorizare individuala, langa statia de metrou 100 metri **49.900 €;** ☎0730.250.305 andrei.burcea@zonadesud.ro

258. **Berceni,** metrou Dimitrie Leonida, dec., et. 3/10, 51 mp, 2018, apartament doua camere studio, ansamblu nou, fializare 2018, dec., caramida, contorizat, finisaje la alegere, apropiere statie metrou. Ansamblu prezinta numeroase facilitati. Comision 0. **51.500 €;** ☎0725.985.762 roxana.panculescu@metropolitanresidence.ro

259. **Berceni,** metrou Dimitrie Leonida, 7 minute, dec., et. 1/5, 49 mp, 2018, proprietar, 7 minute metrou Dimitrie Leonida, 49,12 mp util, finisaje moderne, gresie, faianta, parchet, usi interior, centrala termica, parc copii, parcare subterana, 42.900 euro credit / 38.600 cash **38.600 €;** ☎0734.950.229/ 0734.092.488 dany.barbulescu@yahoo.com

260. **Berceni,** metrou soseaua Berceni, dec., et. 3/10, 58 mp, 2018, apartament dec., apropiere de metrou, face parte dintr-un ansamblu residential situat la numai cateva minute de statia de metrou. Constructie caramida, contorizat, izolata, zona civilizata. Comison 0%, **58.000 €;** ☎0725.985.762 roxana.panculescu@metropolitanresidence.ro

261. **Berceni,** metrou, 2 camere dec.e, Prima Casa dec., et. 3/5, 53 mp, 2019, apartament 2 camere dec.e, luminoase, bucatarie mare, inchisa, balcon generos, in bloc nou, lift, se vinde la cheie, complet finisat cu materiale la alegere. Accept prima casa la 49.900 euro. **47.405 €;** ☎0762.900.901

262. **Berceni,** metrou, 300 m, dec., et. 3/6, 60 mp, 2018, ap 2 camere, metrou Berceni, reduceree substantiala la plata cash. Predare la cheie. Finisaje de lux. Direct de la dezvoltator. Comision 0. **51.999 €;** ☎0722.204.952

263. **Berceni,** metrou, apartament modern, gradina 55 mp semidec., et. parter/5, 51 mp, 2019, apartament 2 camere spatioase, dec. 55 mp gradina proprie imprejmuita, bloc nou, zidarie caramida, polistiren se vinde finisat, la cheie, cu bransamente la utilitatii. Accept si credit ipotecar, **53.675 €;** ☎0762.900.901

264. **Berceni,** metrou, balcon, Prima Casa, dec., et. 4/5, 50 mp, 2019, langa metrou Berceni si cu acces la Dimitrie Leonida, se vine la cheie, cu finisaje la alegere, apartament dec., balcon, bloc nou, lift si utilitati urbane. Se accepta si Prima Casa la 49.500 E. **47.025 €;** ☎0762.900.901

265. **Berceni,** metrou, dec., Prima Casa 2018, dec., et. parter/5, 58 mp, 2018, apartament spatios cu 2 camere dec.e, langa metrou, in bloc nou. Se vinde la cheie, complet finisat cu materiale la alegere si bransamente. Accept si credit bancar, chiar Prima Casa 2018, **54.900 €;** ☎0762.900.901

266. **Berceni,** metrou, Prima Casa, 2 cam dec.e dec., et. parter/5, 49 mp, 2018, Berceni, langa metrou, in bloc nou, apartament cu 2 camere dec.e, bucatarie inchisa, terasa mare, se vinde la cheie, cu finisaje la alegere, garantie si cu finantare prin Prima Casa. **45.500 €;** ☎0762.900.901

267. **Berceni,** Nitu Vasile, semidec., et. 2/8, 53 mp, 1963, confort 1, semidec., etaj 2 din 8, an constructie 1963, bloc reabilitat, gresie, faianta, parchet, termopan, usa metalica, aer conditionat, mobilat, utilat. **55.500 €;** ☎0758.230.771 filip@confortcasaimobiliare.ro

268. **Berceni,** Obregia, semidec., et. 4/9, 53 mp, 1967, vand apartament 2 camere Obregia, Berceni, confort 1, semi-dec., strada Mladinovici Dragos, nr. 5, Bulevardul Alexandru Obregia, in suprafata de 54mp, etajul 4/9 contorizat. **53.000 €;** ☎0720.219.988 paula.filipescu70@gmail.com

269. **Berceni,** Obregia, locuinta cu 2 camere dec., et. 5/8, 57 mp, 2018, apartament doua camere, dec., etaj 5/8, suprafata utila 57 mp, se preda finisat cu finisaje de calitate superioara, contorizare individuala la toate utilitatile orasului, direct dezvoltator. **68.000 €;** ☎0736.380.185/ 0725.597.221 simona.b@star-construct.ro

270. **Berceni,** Oltenitei, Lidl, dec., et. 2/4, 70 mp, 2013, 2 camere, confort 1, gresie, faianta, parchet, termopan, centrala proprie, **63.000 €;** ☎0761.532.117/ 0722.542.692 lacramioara_munteanu@yahoo.com

271. **Berceni,** Piata Progresu, semidec., et. 10/10, 36 mp, proprietar vand apartament cu 2 camere, conf, 2, semi-dec., mobilat, utilat, in spatele Pietei Progresu, et. 10. Pret negociabil. **37.000 €;** ☎0734.158.864

272. **Berceni,** Piata Sudului, dec., et. 6/8, 48 mp, 1980, proprietar, vand ap. de 2 cam, zona linistita, cu deschidere deosebita; imbunatatiri: gresie, faianta, termopan, contoare, centrala, alarma. Se vinde mobilat si utilat. Ofer 500 E comision (pt agenti). **65.000 €;** ☎0742.828.049

273. **Berceni,** Piata Sudului, semidec., et. 9/10, 55 mp, 1978, Sos. Oltenitei, 2 camere, 55 mp, foarte luminos, 2 balcoane, hol mare la intrare, blocul foarte curat urmeaza anveloparea, metrou, mijloace de transport, **58.000 €;** ☎0751.053.625/ 0751.053.622 sigmaserviceimob@yahoo.com

274. **Berceni,** piata Sudului, chiar pe Secuilor, semidec., et. 7/10, cf 2, etajul 7, fara imbunatatiri, geam baie, liber, toate actele, negociabil **48.000 €;** ☎0728.777.132 office@ramax.ro

275. **Berceni,** piata, apropiere metrou, dec., et. 3/10, 55 mp, 2018, apartament decomnadat, etaj intermediar, apropiere de metrou face parte dintr-un ansamblu residential cu finalizare in noiembrie. Finisaje la alegere, contorizare, apropiere scoli, magazine. Comision 0. **55.000 €;** ☎0725.985.762 roxana.panculescu@metropolitanresidence.ro

276. **Berceni,** Racovita, dec., et. 4/10, 50 mp, 1971, confort i, dec., etaj 4 din 10, 49 mp, an constructie 1971, bloc reabilitat termic, gresie, faianta, parchet, termopan, usa metalica, aer conditionat, mobilat, utilat, geam la baie, zona verde **53.000 €;** ☎0758.230.771 filip@confortcasaimobiliare.ro

277. **Berceni,** Resita, semidec., et. 2/4, 37 mp, 1972, 2 camere, mobilat si utilat complet, cu gust, bloc zona linistita, parc, gradinita 62, scoala 119 si 165, credit ipotecar sau cash, renovat complet, 5 statii pana la Eroii Revolutiei, **45.500 €;** ☎0785.111.999 hermesrezidential@gmail.com

278. **Berceni,** Resita, dec., et. 1/3, 2018, apartament 2 camere dec., bloc nou, se vinde la cheie, complet finisat, finisaje de calitate superioara, centrala termica de apartament. Se accepta orice tip de credit. Pentru alte detalii, **66.800 €;** ☎0725.382.190 iosif@sudrezidential.ro

279. **Berceni,** sector 4, dec., et. 4/7, 54 mp, 2019, constructia solida a imobilului si locatia excelenta, situata intr-o zona linistita, cu mult spatiu verde si cu acces direct spre artere importante ale Capitalei, Sector 4 Ira-Aparatorii Patriei. **56.500 €;** ☎0731.510.845 mihnea.postelnicu@zonadesud.ro

280. **Berceni,** sector 4, Selgros, dec., et. 1/3, 53 mp, 2018, ap.cu 2 camere disponibil intr-un imobil nou, dec., balcon, centrala proprie, finisaje de buna calitate, toate utilitatile. Ansamblu rezidential securizat cu bariere, parcare disponibila. **45.000 €;** ☎0722.664.430/ 0731.491.608 cristian@sudrezidential.ro

281. **Berceni,** sector 5, et. 1/4, 40 mp, 1986, apartament 2 camere, zona Berceni, acces rapid la mijloacele de transport in comun, la 15 min de Sun Plaza. Blocul este situat intr-o zona linistita, iar apartamentul se vinde complet mobilat. **45.000 €;** ☎0733.513.171 patrasescu.marilena@gmail.com

282. **Berceni,** Secuilor, semidec., et. 8/8, 1963, Berceni, Secuilor 2 cam cf 1 zona accesibila, **47.500 €;** ☎0737.521.597/ 0745.339.573 dincabestimobiliar@gmail.com

283. **Berceni,** Secuilor, semidec., et. 1/8, 52 mp, 1965, ID: 4728. Apartamentul se afla pe strada Secuilor, la 4 minute de metrou Piata Sudului. 2 camere semidec., cu imbunatatiri, et 1/8, 52 mp, an constr 1965, izolat termic. Se accepta credit **58.000 €;** ☎0729.842.974

284. **Berceni,** Sos. Giurgiului, Raul Soimului dec., et. 2/4, 48 mp, 1975, ID: 4029, Sos. Giurgiului, Raul Soimului, confort 1, dec., etaj 2 din 4, suprafata 48 mp, an constructie 1975. Ferestre PVC, apartamentul este izolat pe exterior, se accepta credit, **45.000 €;** ☎0729.842.974

285. **Berceni,** statia de metrou Aparatorii Patriei semidec., et. 2/7, 50 mp, 2018, apartament 2 camere statia de metrou Apartorii Patriei, 50 mp utili, Berceni sector 4 **49.800 €;** ☎0735.527.098/ 0724.112.489 catalin.angheluta@yahoo.com

286. **Berceni,** str Alexandru Obregia, et. 8/10, 60 mp, 1979, apartament 2 camere, Berceni, Bld. Alexandru Obregia. **65.000 €;** ☎0765.593.577/ 0768.020.209 annk_honey@yahoo.com

287. **Berceni,** Turnu Magurele, acces rapid 3 minute ratb dec., et. 2/4, 36 mp, 2019, apartament cu 2 camere, pret avantajos, pozitie excelenta, comision 0; **42.000 €;** ☎0799.929.025 aura.c@star-construct.ro

288. **Berceni.** dec., et. parter/6, 36 mp, 2018, Acces facil la mijloace de transport, centre comerciale, scoli, gradinite. Exista posibilitatea platii cu credit, in acest sens oferim asistenta gratuita pentru intocmirea dosarului. Comision 0%, **32.500 €;** ☎0735.222.575 cosmin.topai@zonadesud.ro

289. **Berceni.** dec., et. 1/6, 61 mp, 2017, Imobilul este bransat la toate utilitatile iar apartamentul beneficiaza de contorizare separata. Comision 0%, **52.500 €;** ☎0735.222.575 cosmin.topai@zonadesud.ro

290. **Bragadiru** dec., et. 2/6, 56 mp, 2019, Rate la Dezvoltator 2 camere 56 mp Complex ADM 40.000 euro. **40.000 €;** ☎0724.820.233 admvanzari@gmail.com

291. **Bragadiru** - Leroy Merlin apartament 2 camere, dec., et. parter/3, 53 mp, 2017, Bragadiru Residence Exclusiv va propune spre vanzare apartament cu 2 camere, cu bucatarie open space, suprafata utila 53 mp si balcon 4,30 mp. Imobilul dispune de toate utilitatile, mutare imediat, **40.000 €;** ☎0730.668.987 office@bragadiruresidenceexclusiv.ro

292. **Bragadiru** apartament de 2 camere si curte privata, dec., et. parter/2, 54 mp, 2018, Bragadiru residence Exclusiv va propune spre vanzare apartament de 2 camere si curte privata, situata in Bragadiru, ce dispune de o suprafata utila de 54 mp si curte de 50 mp, **46.000 €;** ☎0730.668.987 office@bragadiruresidenceexclusiv.ro

293. **Bragadiru** Haliu, semidec., et. 2/3, 50 mp, 2008, Bragadiru, str. Smardan, apartament cu 2 camere, 50 mp, etaj 2/3, constructie 2008, toate îmbunatatirile, balcon mare, **38.000 €;** ☎0729.891.326/ 0729.891.326

294. **Bragadiru,** dec., et. parter/6, 59 mp, 2019, rate la dezvoltator, 2 camere, 59 mp, 40000 euro, Adm Rezidential. **40.000 €;** ☎0724.820.233 admvanzari@gmail.com

295. **Bragadiru,** ap. 2 camere, rate la dezvoltator dec., 61 mp, 2000, Rate la dezvoltator. Apartament într-un complex nou construit în orasul Bragadiru. Acestea sunt branșate la retеaua publica de apa si canal, gaz si curent.Lift, parcare, spatii verzi, piscina. **41.000 €;** ☎0720.877.960/ 0733.096.866

296. **Bragadiru,** apartament 2 cam, 48 mp , dec., et. parter/3, 48 mp, 2014, apartament de 2 camere cu suprafata de 48mp, dec., balcon 4 mp (inchis), in bloc nou construit (an 2014) cu finisaje de calitate, loc parcare, zona Celofibrei la 5 min de statia Ratb pret 41000 euro. **41.000 €;** ☎0760.654.541 teodor.concept@yahoo.com

297. **Bragadiru,** apropiere Leroy Merlin, et. 2/3, 60 mp, 2016, 2 balcoane, finisat la cheie, loc parcare, racordat la toate utilitatile, **37.500 €;** ☎0769.805.758

298. **Bragadiru,** Cartierul Latin, dec., et. 8/8, 42 mp, 2013, apartament 2 camere situat in blocul D5 la mansarda, are toate dotarile, ac, gt, ct, gr, pr, fa, um, se vinde partial mobilat (bucataria si dormitorul), apartamentul este curat, **42.000 €;** ☎0729.997.650 vflicu@gmail.com

299. **Bragadiru,** complex ADM, Ilfov dec., et. 2/6, 63 mp, 2018, apartament 2 camere, Complex Adm, **42.000 €;** ☎0724.820.233 admvanzari@gmail.com

300. **Bragadiru,** Cristalului, finalizat, mutare imediata dec., et. 1/4, 60 mp, 2017, imobil nou, str. Cristalului, RATB 3 minute, finisaje la alegere, parcare supraterana inclusa in pret, Mega Image la 2 minute de mers pe jos, zona linistita, **49.850 €;** ☎0736.380.187/ 0725.597.221 constantin.s@star-construct.ro

301. **Bragadiru,** Haliu, mutare imediata, dec., et. 1/3, 45 mp, 2018, ofer spre vanzare apartament 2 camere dec, situat la etajul 1/3 avand o suprafata de 42 mp cu balcon, bucatarie open space. Finalizat si finisat la cheie. Loc de parcare gratuit, bloc. **33.000 €;** ☎0771.283.084 georgiana.barbu@bragadiruresidenceexclusiv.ro

302. **Bragadiru,** Ilfov, dec., et. 3/6, 57 mp, 2017, apartament 2 camere, Complex Adm, 150 m pana la statia de autobuz, **42.000 €;** ☎0724.820.233 admvanzari@gmail.com

303. **Bragadiru,** Leroy Merlin, dec., et. 1/6, 64 mp, 2018, va propun spre vanzare apartament 2 camere dec. situat la etajul 1/6 la cheie in suprafata de 64mp, cu balcon de 7mp, bucatarie inchisa, dressing loc nou, loc de parcare asigurat. **46.000 €;** ☎0771.283.084 georgiana.barbu@bragadiruresidenceexclusiv.ro

304. **Bragadiru,** Penny, et. 2/3, 48 mp, de vanzare ap. 2 cam., cu toate utilitatile de oras, proprietar, neg., **42.000 €;** ☎0724.349.849

305. **Bragadiru,** Peny, proprietar, et. 2/3, 48 mp, ap. 2 cam. cu toate utilitatile de oras, negociabil, **42.000 €;** ☎0724.349.849

306. **Brancoveanu** dec., et. 2/4, 43 mp, 2018, Apartament 2 camere, bloc nou, Brancoveanu mutare 2018 se accepta Prima Casa. **49.500 €;** ☎0730.888.280

307. **Brancoveanu** dec., et. parter/3, 40 mp, 2018, Berceni, Grand Arena, proprietar vand apartament cu 2 camere, la parter cu curte de 41mp, dec., spatios si luminos, intr-un bloc nou, cu structura de beton si compartimentat cu caramida Porotherm, **47.900 €;** ☎0722.338.342 mariuslazarescu03@gmail.com

308. **Brancoveanu** et. 2/4, 42 mp, 2018, direct dezvoltator vand ap 2 camere **48.000 €;** ☎0727.736.313 lucian.bouleanu@zonadesud.ro

309. **Brancoveanu** et. 3/4, 50 mp, 2018, direct dezvoltator vand apartamente 2 camere pe Bd Brancoveanu, **56.000 €;** ☎0727.736.313 lucian.bouleanu@zonadesud.ro

310. **Brancoveanu** dec., et. 6/8, 62 mp, 1987, Metrou Brancoveanu, Parcul Oraselul Copiilor. **73.500 €;** ☎0765.658.737/ 0736.135.836

311. **Brancoveanu** dec., et. parter/8, 58 mp, 1988, stradal, confort 1, curat, contorizat, fara imbunatatiri, toate actele, liber, zona buna, accept credit. **70.000 €;** ☎0768.756.617

312. **Brancoveanu** - 2 camere dec.e, dec., et. 2/4, 43 mp, 2018, apartament dec., excelent compartimentat. finisaje clasa lux incluse. Pret promo. accept credit. Mijloace de transport in comun, posibilitate parcare, **49.500 €;** ☎0786.207.692

313. **Brancoveanu** - Budimex et. 6/10, 52 mp, 1982, 2 camere - confort 1, etaj intermediar, fara imbunatatiri, bloc civilizat - izolat termic, zona verde, cadastru si intabulare, se accepta credit, **45.000 €;** ☎0788.509.437

314. **Brancoveanu** Berceni, dec., et. demisol/5, 48 mp, 2017, apartament cu 2 camere gata de mutat, situat in ansamblu rezidential de lux, zona Brancoveanu-Turnu Magurele. Apartamentul este mobilat fara electrocasnice. Constructie si finisaje lux. Poze reale loc; **46.500 €;** ☎0737.000.035 bogdan.gheorghiu@zonadesud.ro

315. **Brancoveanu** bulevard, Oraselul Copiilor, dec., et. 6/8, 62 mp, 1986, ID: 4817, Bld. Brancoveanu, Oraselul Copiilor, confort 1, dec., etaj 6/8, suprafata 62 mp, an constructie 1986. Apartamentul are doar termopan, necesita renovare. La 10 min de metrou. Se accepta credit. **74.000 €;** ☎0729.842.974

316. **Brancove

Imobiliare vânzări 2 CAMERE

383. **Calea** Rahovei, semidec., et. 1/10, 57 mp, 1985, ap 2 camere, conf 1, cu imbunatatiri, g,f,p,t, hol locuibil,balcon inchis, stradal, vedere spate, discutabil. **53.000 €;** ☎0768.082.721

384. **Calea** Rahovei, dec., et. 3/3, 62 mp, 2017, apartament Rahova confort 1 dec, etaj 3, 62 mp balcon constructie 2017, **41.900 €;** ☎0732.592.007 georgedann74@yahoo.com

385. **Calea** Rahovei, Liceul Bolintineanu, dec., et. 4/4, 24 mp, 1970, 4/4, dec., renovat, terasa refacuta total, izolat interior, confort 3 sporit, **23.500 €;** ☎0720.663.399 siadconcept@gmail.com

386. **Calea** Rahovei, Petre Ispirescu, Malcoci, semidec., et. 8/10, 57 mp, 1982, particular, 2 cam., stradal, bl reabilitat, 2 balcoane, vedere mixta, renovat, mobilat, utilat complet, 2 ac, gresie, faianta, parchet, usa metalica aproape de Mega, Kaufland, Carrefour, **62.000 €;** ☎0721.854.426 doina_neagu@yahoo.com

387. **Calea** Rahovei, sector 5, dec., et. 9/10, 54 mp, 1983, proprietar, vand apartament 2 camere, dec., situat pe Calea Rahovei nr. 355, etaj 9 din 10, liber imediat. Pret 54000 euro negociabil. Mobil, mail. **54.000 €;** ☎0742.740.284/ 0720.124.829 predaionlucian@yahoo.com

388. **Calea** Rahovei, stradal, semidec., et. 7, 55 mp, 1982, apartament in suprafata de 55 mp, compus din doua camere si dependinte, amplasat stradal pe Calea Rahovei. Este situat la etajul 7, bloc de 10 etaje, construit in anul 1982, cadastru si intabulare **45.000 €;** ☎0734.032.121 consilier.imobiliare@yahoo.com

389. **Calea** Serban Voda, Eroii Revolutiei, ap. 2 camere, mobilat, utilat, la cheie, **73.000 €;** ☎0723.620.022

390. **Calea** Vitan intersectie cu Mihai Bravu, semidec., et. parter/10, 60 mp, 1979, ideal firma, bloc stradal, parter cu balcon/10, 60 mp, 2 bai, constructie 1979, centrala proprie, termopan, toate actele. Urgent, preferabil cumparator cu cash **63.000 €;** ☎0730.773.589 paula.kdwimob@gmail.com

391. **Calea** Vitan, Mihai Bravu, dec., et. parter/10, 65 mp, 1985, 8 minute metrou, 2 grupuri sanitare, 65 mp utili, urbanismul aprobat pentru balcon, toate actele, gresie, faianta, parchet, termopane, usa metalica **70.000 €;** ☎0732.135.467 ramax2016@yahoo.com

392. **Calea** Vitan, Mihai Bravu, dec., et. 9/10, 54 mp, 1980, ID: 3500, Calea Vitan, Mihai Bravu, 2 camere, confort 1, dec.e, etaj 9/10, suprafata 54 mp, an constructie 1980, renovat complet, se vinde partial mobilat, 15 min de M. Dristor, se accepta credit, **62.000 €;** ☎0738.685.854

393. **Campina,** judet Prahova, semidec., et. parter/4, 55 mp, 1971, vand apartament 2 camere 55mp P/4 cu balcon, usa metalica, termopane, gresie, faianta, parchet. Bucatarie mare 3/3 mp, grup sanitar cu fereastre de 1m latime. Boxa, centrala apartament sau schimb in Buc, **38.000 €;** ☎0729.947.633/ 0244.372.117 niculescurares27@yahoo.com

394. **Carrefour** Grand Arena, 2 camere, dec., et. parter/3, 48 mp, 2018, finisajele respecta cele mai inalte standarde, iar ca dotari incluse avem: obiecte sanitare in baie; centrala termica de apartament, 24 kw si calorifere; tamplarie pvc, gresie, faianta, parchet, usi lemn, **47.000 €;** ☎0732.585.966/ 0733.373.483 roxana.lupea@sudrezidential.ro

395. **Cartierul** Latin et. 10/10, 50 mp, 2016, proprietar vand apartament 2 camere open space, 50 mp utili, apartamentul se vinde mobilat, utilat, balcon, centrala termica, interfon, termopan. Loc parcare inclus in pret. An constructie 2016; **45.650 €;** ☎0732.792.727 ciobanu.lucian04@yahoo.com

396. **Cartierul** Latin, dec., et. 3/7, 70 mp, 2018, Cartieru Latin, Prelungirea Ghencea, doua blocuri cu regim de inaltime P+7, dezvoltator Kristal Residence, apartament doua camere 70 mp utili, dec., balcon, constructie si finisaje ireprosabile. **52.900 €;** ☎0727.592.696 iulian@sudrezidential.ro

397. **Cartierul** Latin, dec., et. 2/7, 86 mp, 2011, proprietar vand .ap 2 camere etaj 2/7 dec.. Ap se vinde mobilat, utilat, Mobexpert, asa cum este in poze, boxa la subsol 8 m, **70.650 €;** ☎0732.792.727 ciobanu.lucian04@yahoo.com

398. **Cartierul** Latin, reducere la plata cash, dec., et. 4/6, 117 mp, 2015, particular, suprafata imensa, amenajat complet, g, f, p, t, ct. Bloc nou. Reducere 8.000 euro la plata cash. Platiti numai 60.000 euro in loc de 68.000 euro. Totul nou. La gata. Doar va mutati. **60.000 €;** ☎0766.971.671

399. **Central,** strada Brezoianu, semidec., 75 mp, 1946, zona Sala Palatului, etaj 6, 55 mp utili, pret negociabil. **97.500 €;** ☎0740.552.204

400. **Chiajna,** 2 camere, langa Militari Residence, dec., et. 5/6, 48 mp, 2018, suprafata 48 mp, bloc nou constructie 2018, centrala propie, balcon, instalatii electrice, sanitare noi, izolatie termica, termopan, usa metalica, interfon, lift, structura beton, caramida. **40.500 €;** ☎0720.822.960 contact@rezidential-orhideelor2.ro

401. **Chiajna,** ap. 2 camere, centrala parcare, la cheie dec., et. 3/3, 54 mp, 2017, Ap. cu 2 camere in bloc de 3 etaje la etajul 3, izolatii speciale la tavan + acoperis, doar 2 apartamente pe etaj(6 apartamente in bloc) centrala, parcare, finisaje la alegere sau gata finisat, detalii tel. ☎0742.345.782

402. **Chiajna,** apartament 2 camere, finalizat, dec., et. 6/6, 51 mp, 2018, suprafata 51 mp, bloc nou constructie 2018, centrala propie, balcon, instalatii electrice, sanitare noi, izolatie termica, termopan, usa metalica, interfon, lift, structura beton, caramida, finisat, **43.500 €;** ☎0720.822.960 contact@rezidential-orhideelor2.ro

403. **Chiajna,** apartament 2 camere, mobilat si utilat, dec., et. 2/4, 52 mp, 2017, Direct proprietar vand apartament 2 camere, confort 1, dec., izolatie in pardoseala, centrala proprie, mobilat si utilat, loc de parcare, zona linistita, bloc nou. Merita vizionat. **55.000 €;** ☎0720.822.960

404. **Chiajna,** apartament 2 camere, tva inclus in pret dec., et. 2/6, 50 mp, 2018, suprafata 50 mp, bloc nou constructie 2018, centrala propie, balcon, instalatii electrice, sanitare noi, izolatie termica, termopan, usa metalica, interfon, lift, structura beton, caramida, finisat. **42.500 €;** ☎0720.822.960 contact@rezidential-orhideelor2.ro

405. **Chiajna,** Ilfov, semidec., et. 1/3, 40 mp, 2018, finisaje incluse in pret, toate utilitatile gaz, apa si canalizare. Cartierul se afla in zona padurea Rosu, zona de case/vile, **38.000 €;** ☎0723.159.580/ 0722.150.477 office@avangardecity.ro

406. **Chibrit,** Grivita, apartament dec., et. parter/7, 43 mp, 1968, **54.900 €;** ☎0799.029.263 raluca.timofti@catoma.ro

407. **Chisinau,** semidec., et. 10/11, 54 mp, 1986, 2 camere Chisinau, 1986, etaj 10 din 11 locuit, 54 mp, renovat, gresie, faianta, parchet, termopane, ac, 5 minute Mega Mall, vedere spate, se accepta credit, cadastru, intabulare, liber, **66.500 €;** ☎0770.236.072

408. **Chisinau,** Basarabia, Arena Nationala, Mega Mall, dec., et. 7/8, 50 mp, 1980, apartam. 2 cam. dec., cf. 1, 7/8, 50 mp, 1980, imbunatatiri, bloc linistit si reabilitat termic, 2 lifturi, zona cu facilitati si vecinatati multiple. Ideal pentru locuit sau investitie. Acte ok. Credit, **65.000 €;** ☎0737.312.021/ 0722.459.956

409. **Chisinau,** Mozaicului, dec., et. 5/8, 1976, termopan, usa metalica, negociabil **61.500 €;** ☎0772.632.807

410. **Chitila,** Lectorului Residence, dec., et. 1/3, 60 mp, 2017, Lectorului Residence, va oferа spre vanzare apartamente 2 camere, dec.e, bucatarie inchisa, spatiu depozitare, loc parcare in proprietate, suprafata utila 48 mp **60.000 €;** ☎0768.717.830 nova.rezidential@yahoo.com

411. **Cimitirul** Armenesc, dec., et. 2/10, 57 mp, 1980, proprietar. Vand apartament 2 cameresemidec., 57 mp, an constructie 1980, toate inbunatatirile (gresie, faianta, termopane, usa metalica, aer conditionat), geam la baie, etaj 2/10 **66.000 €;** ☎0720.275.212

412. **City** Mall, Eroii Revolutiei, semidec., et. 2/4, 37 mp, ocazie, Drumul Gazarului apartament 2 camere confort 2 foarte curat g, f, p, t, um, etajul 2/4, bucataria si dormitorul mobilate, cadastru, intabulare, pret fix, zona curata, frumoasa, apropiere Lidl, **37.200 €;** ☎0720.039.035/ 0761.609.243 columbia.imobiliar@yahoo.com

413. **CityLights Pipera - Voluntari dec., et. 6/8, 55 mp, 2009, proprietar (0% comision) vand apartament 2 camere in CityLights Pipera - Voluntari, constructie 2009, 52.17 mp utili, balcon 3.26 mp, loc parcare subteran. Pretul de vanzare este de 62.000 euro; 62.000 €; ☎0730.657.524 office@grupo-fdp.com**

414. **Colentina** - Doamna Ghica semidec., et. 9/10, 50 mp, 1971, Vand apartament doua camere bloc tip R, fara risc seismic, reabilitat, balcon mare, geam la baie, pe Soseaua Colentina, rond Doamna Ghica, **58.000 €;** ☎0745.195.414

415. **Colentina** Fundeni Doamna Ghica Pantelimon Obor dec., et. 2/2, 54 mp, 2018, proprietar vand ap 2 cam conditii si finisaje lux baie cu geam bucatarie inchisa 9 mp parcare inclus in pret fara costuri mentenanta bloc nou finalizat utilitati complete accept credit ideal investitie. **50.000 €;** ☎0752.443.436 adrian.pintilie@neofortbiz.ro

416. **Colentina** intersectie cu Fundeni, str. Sportului, semidec., et. 3/4, 58 mp, 2017, langa parcul Motodrom, str. Lacul Amara cartier super civilizat, imobil nou, vecini buni, p+3 et+pod, constructie 2017, caramida Porotherm, structura beton, finisat la cheie, comision 0, accesibil imediat, **59.900 €;** ☎021.688.08.67/ 0737.435.628

417. **Colentina,** dec., et. 7/8, 65 mp, 1988, Doamna Ghica, apartament foarte spatios, dec., liber, acte la zi, zona deosebita, bloc linistit, merita vazut, **55.000 €;** ☎0762.656.686/ 0748.908.724

418. **Colentina,** dec., et. 8/10, 1977, Mc Donald's, su 58 mp, apartamentul este bine intretinut, liber, cadastru, intabulare, acceptam credit, ocazie. **49.990 €;** ☎0753.075.109

419. **Colentina,** apartament 2 camere, 63 mp semidec., et. 2/2, 55 mp, **72.000 €;** ☎0745.695.511 robert@robertgagos.ro

420. **Colentina,** Doamna Ghica, Avion, et. 8/8, 54 mp, 1977, renovat, gresie, faianta, parchet, termopan, liber, geam baie, bloc reabilitat, cadastru, **51.900 €;** ☎0723.712.883

421. **Colentina,** Doamna Ghica, Rau, Mc Donald s semidec., et. 10/10, 52 mp, 1978, Colentina, Doamna Ghica, Rau, Mc Donald s, Scoala, 8/8,confort 1 bloc fara risc seizmic, bloc reabilitat termic, g, f, p, aer conditionat, usa metal, pozitie superba, cad, intabulare, accept credit, **50.000 €;** ☎0724.336.834

422. **Colentina,** Fundeni, semidec., et. 1/5, 60 mp, 2017, 2 camere, nou, spatios, luminos, dormitor de 16 mp, vedere libera, spatii verzi.Situat stradal, intr-o zona rezidentiala, cu diverse facilitati urbane, boxa la subsol cadou, comision 0%! de vizionat, **55.500 €;** ☎0747.600.200 corina.barbieru@rfccity.ro

423. **Colentina,** Fundeni, dec., et. 3/3, 80 mp, 2017, apartament 2 camere, Fundeni, Colentina, Ratb, acte gata, comision 0, mutare imediata. **56.000 €;** ☎0743.777.700 cristina.carlan@rfccity.ro

424. **Colentina,** Fundeni, City Residence, dec., et. 6/6, 74 mp, 2013, Colentina, Fundeni, City Residence, 6/6, dec, 74mp, constructie 2013, centrala termica, gresie, faianta, parchet, termopan, usa metalica, ferestre velux, cadastru, intabulare, accept credit. **39.000 €;** ☎0724.336.834

425. **Colentina,** Fundeni, vav spital Fundeni, Doinei dec., et. parter/5, 59 mp, 2012, Dobroiesti, langa Mega Image parter inalt/5 bloc nou 2012, 59 mp, balcon gen terasa, centrala proprie, contorizat, bloc supercivilizat, curte si parcare privata, cadastru, intabulare, accept credit, **53.500 €;** ☎021.688.08.67/ 0737.435.628

426. **Colentina,** Fundeni. dec., et. parter/3, 54 mp, 2017, recomandare! 2 cam nou, dec., bucatarie inchisa, parcare gratuita, zona linistita + spatiu verde, finisaje la alegere, centrala termica, comision 0%, **54.000 €;** ☎0747.600.200 corina.barbieru@rfccity.ro

427. **Colentina,** Mc Donald's, Rau Bacila, vav Scoala 39, dec., et. 8/10, 50 mp, 1979, stradal, Avion, Fundeni, aproape Parc Motodrom, Parc Lac Plumbuita, cf. 1, bloc reabilitat, baie cu fereastra, orientare S-E, vedere deschica, imb, gresie, faianta, parchet, termopan, um, cadastru, intabulare, **55.000 €;** ☎021.380.28.14/ 0737.435.628

428. **Colentina,** parc Plumbuita, rau, Mc Donalds, dec., et. 2/4, 56 mp, 1986, Str. Maior Bacila vav ANL, aproape de sos. Colentina, parc, Ratb, bloc 1986 2/4 dec., 56 mp, pe mijloc, baie cu fereastra, curat, um, termopan, eliberabil rapid, posibilitati de parcare, **57.000 €;** ☎021.688.08.67

429. **Colentina,** Rau Mc Donald's, Maior Bacila dec., et. 2/4, 54 mp, 1986, vav ANL, Rascoala, 2 min. Sos. Colentina, Parc, Lac Plumbuita, 20 min. metrou Obor, cf.1, reabilitat termic, baie cu fereastra, bucatarie mare patrata, imb., termopan, usa metalica, cadastru, se accepta credit, **57.000 €;** ☎021.380.28.14/ 0737.435.628

430. **Colentina,** Teiul Doamnei, et. 5/10, 52 mp, 1972, apartament confort 1 semidec. spatios cu un balcon mare, are termopane, in rest apartamentul trebuie amenajat blocul este reabilitat, cu locatari civilizati se zugraveste si scara blocului, **49.900 €;** ☎0723.261.575/ 0723.261.575 tudorsimobiliare@yahoo.com

431. **Colentina,** Teiul Doamnei, apartament 2 camere dec., et. 2/10, 38 mp, **44.900 €;** ☎0730.928.310 trimbitasu@gmail.com

432. **Colentina,** Teiul Doamnei, Lacul Tei dec., et. 10/10, 58 mp, 1983, Posta, 10/10, dec., 58 mp, bloc 1983, terasa fara probleme, termopan, usa metalica, aer conditionat, apartament pe mijloc, orientare sud, luminos, liber, cadastru, intabulare, energetic, se accepta credit **51.000 €;** ☎0787.882.999

433. **Colentina,** Teiul Doamnei, Obor dec., et. 1/10, 57 mp, 1980, cf. 1, dec., liber, curat, toate actele, acc credit, vecinatati: Stefan cel Mare, Mosilor, Mihai Bravu, Doamna Ghica, Lacul Tei, scara curata, **51.000 €;** ☎0787.602.251

434. **Colentina,** Teiul Doamnei, Str Nada Florilor, dec., et. 2/2, 46 mp, 1960, 2 cam cf 1, sobe gaze, liber, ap necesita renovare, bloc din caramida, balcon, cadastru, pret fix, **31.000 €;** ☎0731.136.698/ 0765.643.014

435. **Comision** 0, oferta saptamanii ap 2 cam, Titan dec., et. 1/5, 54 mp, 2018, Direct dezvoltator ap 2 cam, 54 mp utili, constructie beton, caramida, tencuiala mecanizata, lift, comision 0, pretul include tva 5%, pentru vizionari sau disponibilitate nu ezitati sa ma contactati. **49.800 €;** ☎0730.888.285 iulian.tanasie@zonadesud.ro

436. **Complex** Rezidential AmbasadOr Home dec., et. 2/4, 60 mp, 2017, zona de nord ap 2 cam, dec., spatios, terasa, centrala proprie, finisaje lux, incalzire pardoseala, videointerfon, lift, spatii verzi, parcari, paza, locatie lux, ultimele apartamente. Te asteptam la vizionari **56.400 €;** ☎0799.102.501 ioana@ambasador-home.ro

437. **Complex** rezidential AmbasadOr Home dec., et. parter/4, 50 mp, 2018, zona de nord, ap. 2 cam., dec., spatios, buc inchisa, 2 balcoane, centrala proprie, finisaje lux, incalzire pardoseala, videointerfon, lift, spatii verzi, parcari, paza, locatie lux. www.ambasador-home.ro **48.600 €;** ☎0738.759.300 cristi@ambasador-home.ro

438. **Complex** rezidential AmbasadOr Home dec., et. parter/4, 43 mp, 2017, zona de nord, ap. 2 cam., dec., spatios, buc inchisa, terasa, centrala proprie, finisaje lux, incalzire pardoseala, videointerfon, lift, spatii verzi, parcari, paza, locatie lux. www.ambasador-home.ro **48.600 €;** ☎0799.102.501 ioana@ambasador-home.ro

439. **Complex** Rezidential AmbasadOr Home Otopeni dec., et. parter/4, 62 mp, 2018, parter inalt, dec, buc inchisa, centrala proprie, finisaje lux, incalzire pardoseala, videointerfon, lift, spatii verzi, parcari, paza, locatie lux la preturi accesibile. Va asteptam la vizionari. **57.000 €;** ☎0738.759.300 cristi@ambasador-home.ro

440. **Complex** Rezidential AmbasadOr Home, Otopeni dec., et. 3/4, 80 mp, 2017, ap 2 cam, dec., spatios, buc inchisa, 2 balcoane, centrala proprie, finisaje lux, incalzire pardoseala, videointerfon, lift, spatii verzi, parcari, paza, locatie lux. www.ambasador-home.ro **69.000 €;** ☎0725.500.800 marian@ambasador-home.ro

441. **Complex** rezidential Terra Residence Andronache dec., et. 4/6, 81 mp, 2008, particular, apartament 2 camere, etaj 4/6, suprafata 81 mp, balcon, loc de parcare, liber, nemobilat, vizionare imediat. Accept credit **55.800 €;** ☎0733.080.302

442. **Comuna** 1 Decembrie, dec., et. 1/4, 60 mp, 1979, apartament 60 mp la 10 km de Bucuresti, 1 Decembrie) situat pe strada Ion Antonescu, cu imbunatatiri balcon 5 m suprafata utila 55 mp centrala termica pe gaze transport la 3 minute maxi taxi RATB, **29.500 €;** ☎0723.389.967

443. **Comuna** 1 Decembrie, 1980, Ilfov, agentie vindem apartamente si garsoniere la preturi rezonabile. Relatii la: ☎0768.344.103/ 0720.263.896

444. **Confort** City, mobilat si utilat, comision 0, apartament 2 camere, semidec., et. 9/11, 65 mp, **55.000 €;** ☎0723.325.257 contact@mihaelaanton.ro

445. **Constantin** Brancoveanu dec., et. 3/4, 49 mp, 2018, Apartament spatios, dec. si cu balcon aflat intr-un imobil finalizat cu regim de inaltime p + 4 Etaje. Se vinde la cheie, finisat interior (gresié, faianta, parchet, vopseа lavabila) si exterior, **49.000 €;** ☎0737.500.377 mihai.nastase@zonadesud.ro

446. **Constantin** Brancoveanu, apartament 2 camere semidec., et. 7/8, 50 mp, apartament 2 camere, stradal, 7/8, gresie, faianta, termopan, usa metalica, aer conditionat, loc parcare, aproape de metrou Brancoveanu, **51.000 €;** ☎0743.276.537/ 0726.764.420 office@creativebrokers.ro

447. **Cora** Alexandriei, dec., 64 mp, 2011, etaj 4 conf.1, suprafata totala de 76 mp, 3 balcoane, se poate vinde mobilat utilat 55000 e discutabil sau nemobilat 53000 e discutabil. Gresie, faianta, parchet, termopan, centrala, aer conditionat, ☎0730.421.581

448. **Cora,** Militari, Aleea Cetatuia, dec., 1975, proprietar vand ap. cu 2 camere hol locuibil, centrala termica, termopan, et. 10, liber, 44,7 mp, **46.000 €;** ☎0724.667.408

449. **Corbeanca,** semidec., et. 2/3, 50 mp, apartament 2 cam utilat/mobilat langa Penny Corbeanca. **37.900 €;** ☎0721.115.770 dragomirdianamaria@gmail.com

450. **Corbeanca,** Penny- Antigua Residence semidec., et. 2/3, 51 mp, 2009, Un complex rezidential modern construit intr-o zona eleganta si selecta. Apartament modern si avangardist pentru persoane care apreciaza bunul gust, linistea si energia pozitiva. **37.900 €;** ☎0721.115.770 dragomirdianamaria@gmail.com

451. **Costin** Georgian, dec., et. 7, 63 mp, 1989, 2 camere spatioase, doua balcoane, gaze separat, zona linistita, loc de parcare, toate mijloacele de transport in comun, bloc reabilitat recent **77.000 €;** ☎0766.345.951 constantin_began@yahoo.com

452. **Cotroceni** semidec., et. 3/4, 50 mp, 1962, Proprietar, vand ap. 2 camere Cotroceni, Bdul Erolior, renovat in totalitate, mobilat si utilat. **89.900 €;** ☎0720.767.078 cb.negulescu@gmail.com

453. **Crangasi** locuinta tip loft design interior superb, dec., et. parter/10, 57 mp, 2017, apartament tip loft, zona Crangasi, suprafata 57 mp, bucatarie mobilata, finisat si racordat la toate utilitatile, statie metrou 5 minute, centre comerciale. Pret pentru plata cash, 72.450 E credit **69.000 €;** ☎0736.380.185/ 0725.597.221 simona.b@star-construct.ro

454. **Crangasi,** dec., et. 5/8, 54 mp, 1983, Crangasi in spate parc, ap 2 cam , dec. 54 mp, et 5/8, dec., bloc reabilitat, anul 1983, lifturi 2, scara foarte curata, posibilitate centrala, scoala, piata, parc, metrou, negociabil pret **63.000 €;** ☎0787.763.997

455. **Crangasi,** dec., et. 3/4, 54 mp, 1984, imbunatatiri, balcon inchis in termopan, disc., **67.000 €;** ☎0724.053.351

456. **Crangasi,** semidec., et. 1/8, 55 mp, zona linistita, apartament spatios, complet renovat, finisaje de calitate, instalatia electrica schimbata, instalatii sanitare noi, disponibil imediat **62.000 €;** ☎0758.098.917/ 0758.098.905 georgian.draghia@galaxyimob.ro

457. **Crangasi,** apartament 2 camere dec., et. 6, 53 mp, 1981, **64.000 €;** ☎0732.251.901 cristi.landestate@gmail.com

458. **Crangasi,** Calea Crangasi semidec., et. 5/10, 50 mp, 1986, Proprietar, vand apartament cu 2 camere in Crangasi, Apartamentul este semidec., confort 1 , 50 mp, etaj 5/10, an constructie 1986, renovat de la zero in 2018, **67.900 €;** ☎0731.255.314 florentina.florentina332@gmail.com

459. **Crangasi,** Constructorilor, Giulesti, dec., et. 4/4, 62 mp, 2016, Agentia noastra va prezinta un proiect nou finalizat in care se mai gasesc apartamente doar cu 2 cam. Pretul de vanzare este 61900 e si 74000 e loc parcare, oferta 2000 e. La aceste preturi se adauga TVA 5%, **61.900 €;** ☎0724.562.030 costin@areanorthestate.ro

460. **Crangasi,** Giulesti, Bd Constructorilor, dec., et. 3/4, 74 mp, 2017, apartament 2 camere, 75 mp, et 3/4, bloc nou, ferestre Salamander, usa Maco, finisari premium lux, loc parcare subsol gratuit in valoare de 6000 e. **75.000 €;** ☎0732.787.373 bucharestcenter@gmail.com

461. **Crangasi,** Giulesti, Bd Constructorilor, dec., et. 4/4, 62 mp, 2017, apartament frumos, 2 camere, situat in zona Bd. Constructorilor, Giulesti, intr-un bloc cochet, finisari premium, loc parcare subsol gratis, **69.000 €;** ☎0732.787.373 bucharestcenter@gmail.com

462. **Crangasi,** la 30 m de intrarea in parc. dec., et. 2/8, 55 mp, 1985, Proprietar, vand apartament 2 camere (55,36 mp), confort 1, gresie, faianta, usa metalica intrare, aer conditionat, et 2/8, bloc reabilitat termic, Calea Crangasi langa parc. **72.000 €;** ☎0723.665.172 adrian_g_b@yahoo.com

463. **Crangasi,** metrou, modern, design interior creativ semidec., et. parter/10, 61 mp, 1990, comision 0, vanzare rapida, mutare imediata. Finisaje moderne: gresie, faianta, parchet, centrala termica proprie, usa metalica blindata. Vecinatati: Parc Crangasi si 9 mai, piata, metrou, Ratb. **72.400 €;** ☎0736.380.183/ 0725.597.221

464. **Crangasi,** Parcul 9 mai, bucatarie mobilata semidec., et. parter/10, 58 mp, 1990, Apartament modern stil loft, mutare imediata, bucatarie mobilata, finisaje premium, 7 minute metrou Crangasi. Direct dezvoltator. Comision 0%, 69.000 euro pentru plata cash, 72.450 credit, **69.000 €;** ☎0736.380.186/ 0725.597.221

465. **D-na** Ghica, Parc Plumbuita, prima casa, dec., et. 1/3, 56 mp, 2018, dezvoltator. Localizarea ideala a proiectului permite proprietarilor acces la punctele de maxim interes din zona cum ar fi: Parcul Plumbuita, piata, centre comerciale, unitati de invatamant si unitati sanitare, **77.000 €;** ☎0799.929.025/ 0725.597.221 aura.c@star-construct.ro

466. **Dacia** adiacent Viitorului, semidec., et. 1/1, 1949, ap. 2 cam., 74 mp in vila, etajul 1/1, pod individizime curte, centrala de apartament, cf liber foarte urgent, 67.500 euro nediscutabil comision 2000 euro facturabili, rog seriozitate **67.500 €;** ☎0784.931.644/ 0760.978.331 teraimobiliare@yahoo.com

467. **Dacia,** Mosilor, Pizza Hut, 2 camere dec., et. 7/10, 52 mp, 1981, **84.900 €;** ☎0735.551.422 florin.toma@catoma.ro

468. **Dacia,** nou, ultimul apartament, predare in 10 zile dec., et. 1/3, 65 mp, 2018, ds+p+3et cu doar 10 apartamente, finisat lux, centrala proprie Bosch, radiatoare Ferroli, bucatarie inchisa, balcon, posibilitate parcare. Apropiere de metrou P-ta Romana, Polona, parc Gradina Icoanei. **104.900 €;** ☎0784.222.001/ 0785.232.323 robert@euroinvest.ro

469. **Dacia,** Polona, Eminescu 65 mp, 2018, Apartamente de doua camera in bloc nou, de lux, cu suprafete utile intre 65 mp si 67 mp. Pret: de la euro 181.500 + TVA. Alte facilitati: locuri de parcare subterane la pretul de euro 20.000+TVA. ☎0740.063.910 office@celeritasresidence.ro

470. **Dacia,** Polona, Eminescu 65 mp, 2018, apartamente de doua camera in bloc nou, de lux, cu suprafete utile intre 65mp si 67mp.Pret: de la Euro 181.500 + TVA. Alte facilitati: Locuri de parcare subterane la pretul de Euro 20.000+TVA ☎0740.063.910 office@celeritasresidence.ro

471. **Dacia,** Polona, Eminescu 65 mp, 2018, apartamente de doua camera in bloc nou, de lux, cu suprafete utile intre 65mp si 67mp. Pret: de la Euro 181.500 + TVA. Alte facilitati: Locuri de parcare subterane la pretul de Euro 20.000+TVA ☎0740.063.910 office@celeritasresidence.ro

472. **Dacia,** Polona, Eminescu 67 mp, 2018, apartamente de doua camera in bloc nou, de lux, cu suprafete utile intre 65mp si 67mp. Pret: de la Euro 181.500 + TVA. Alte facilitati: Locuri de parcare subterane la pretul de Euro 20.000+TVA ☎0740.063.910 office@celeritasresidence.ro

473. **Dacia,** Polona, Eminescu 65 mp, 2018, apartamente de doua camera in bloc nou, de lux, cu suprafete utile intre 65mp si 67mp. Pret: de la Euro 181.500 + TVA. Alte facilitati: Locuri de parcare subterane la pretul de Euro 20.000+TVA ☎0740.063.910 office@celeritasresidence.ro

474. **Dacia,** Polona, Eminescu 67 mp, 2018, apartamente de doua camera in bloc nou, de lux, cu suprafete utile intre 65mp si 67mp. Pret: de la Euro 181.500 + TVA. Alte facilitati: Locuri de parcare subterane la pretul de Euro 20.000+TVA ☎0740.063.910 office@celeritasresidence.ro

475. **Dacia,** Polona, Eminescu semidec., 65 mp, 2018, apartamente de doua camera in bloc nou, de lux, cu suprafete utile intre 65mp si 67mp. Pret: de la Euro 181.500 + TVA. Alte facilitati: Locuri de parcare subterane la pretul de Euro 20,000+TVA; ☎0740.063.910 office@celeritasresidence.ro

476. **Dacia,** Polona, Eminescu 67 mp, 2018, apartamente de doua camera in bloc nou, de lux, cu suprafete utile intre 65mp si 67mp.Pret: de la Euro 181.500 + TVA. Alte facilitati: Locuri de parcare subterane la pretul de Euro 20.000+TVA ☎0740.063.910 office@celeritasresidence.ro

477. **Dacia,** Polona, Eminescu 65 mp, 2018, apartamente de doua camera in bloc nou, de lux, cu suprafete utile intre 65 mp si 67 mp. Pret: de la euro 181.500 + TVA. Alte facilitati: Locuri de parcare subterane la pretul de euro 20.000+TVA. ☎0740.063.910 office@celeritasresidence.ro

478. **Dacia,** Polona, Eminescu 65 mp, 2018, apartamente de doua camera in bloc nou, de lux, cu suprafete utile intre 65 mp si 67 mp. Pret: de la euro 181.500 + TVA. Alte facilitati: locuri de parcare subterane la pretul de euro 20.000+TVA. ☎0740.063.910 office@celeritasresidence.ro

479. **Dacia,** Polona, Eminescu 67 mp, 2017, apartamente de doua camera in bloc nou, de lux, cu suprafete utile intre 65mp si 67mp.Pret: de la Euro 181.500 + TVA Alte facilitati: Locuri de parcare subterane la pretul de Euro 20.000+TVA ☎0740.063.910 office@celeritasresidence.ro

480. **Dacia,** Polona, Eminescu 65 mp, 2018, apartamente de doua camera in bloc nou, de lux, cu suprafete utile intre 65mp si 67mp. Pret: de la Euro 181.500 + TVA Alte facilitati: Locuri de parcare subterane la pretul de Euro 20.000+TVA ☎0740.063.910 office@celeritasresidence.ro

481. **Dacia,** Polona, Eminescu, 65 mp, 2018, apartamente de doua camera in bloc nou, de lux, cu suprafete utile intre 65 mp si 67 mp. Pret: de la Euro 181.500 + TVA. Alte facilitati: locuri de parcare subterane la pretul de 20,000+TVA. ☎0740.063.910 office@celeritasresidence.ro

482. **Dacia,** Polona, Eminescu, 65 mp, 2018, apartamente de doua camera in bloc nou, de lux, cu suprafete utile intre 65 mp si 67 mp. Pret: de la euro 181.500 + tva. Alte facilitati: locuri de parcare subterane la pretul de euro 20.000+tva. ☎0740.063.910 office@celeritasresidence.ro

483. **Dacia,** Polona, Eminescu, 67 mp, 2018, apartamente de doua camera in bloc nou, de lux, cu suprafete utile intre 65 mp si 67 mp. Pret: de la euro 181.500 + TVA. Alte facilitati: Locuri de parcare subterane la pretul de euro 20,000+TVA. ☎0740.063.910 office@celeritasresidence.ro

484. **Dacia,** Polona, Eminescu, 65 mp, 2018, Apartamente de doua camera in bloc nou, de lux, cu suprafete utile intre 65 mp si 67 mp. Pret: de la euro 181.500 + tva. Alte facilitati: locuri de parcare subterane la pretul de euro 20.000+tva. ☎0740.063.910 office@celeritasresidence.ro

485. **Dacia,** Polona, Eminescu, 67 mp, 2018, Apartamente de doua camera in bloc nou, de lux, cu suprafete utile intre 65 mp si 67 mp. Pret: de la euro 181.500 + TVA. Alte facilitati: locuri de parcare subterane la pretul de euro 20.000+TVA. ☎0740.063.910 office@celeritasresidence.ro

486. **Dacia,** Polona, Eminescu, 65 mp, 2018, apartamente de doua camera in bloc nou, de lux, cu suprafete utile intre 65 mp si 67 mp. Pret: de la euro 181.500 + TVA. Alte facilitati: locuri de parcare subterane la pretul de euro 20.000+TVA. ☎0740.063.910 office@celeritasresidence.ro

487. **Dacia,** Polona, Eminescu, 67 mp, 2018, Apartamente de doua camera in bloc nou, de lux, cu suprafete utile intre 65 mp si 67 mp. Pret: de la euro 181.500 + TVA. Alte facilitati: locuri de parcare subterane la pretul de euro 20.000+TVA. ☎0740.063.910 office@celeritasresidence.ro

488. **Dacia,** Polona, Eminescu, 67 mp, 2018, apartamente de doua camera in bloc nou, de lux, cu suprafete utile intre 65 mp si 67 mp. Pret: de la euro 181.500 + TVA. Alte facilitati: locuri de parcare subterane la pretul de euro 20.000+TVA. ☎0740.063.910 office@celeritasresidence.ro

489. **Dacia,** Polona, Eminescu, 65 mp, 2018, apartamente de doua camera in bloc nou, de lux, cu suprafete utile intre 65 mp si 67 mp. Pret: de la euro 181.500 + TVA. Site facilitati: locuri de parcare subterane la pretul de euro 20.000+TVA ☎0740.063.910 office@celeritasresidence.ro

490. **Dacia,** Polona, Eminescu, 67 mp, 2018, apartamente de doua camera in bloc nou, de lux, cu suprafete utile intre 65 mp si 67 mp. Pret: de la euro 181.500 + TVA. Site facilitati: Locuri de parcare subterane la pretul de euro 20.000+TVA. ☎0740.063.910 office@celeritasresidence.ro

491. **Dacia,** Polona, Eminescu, 67 mp, 2018, apartamente de doua camera in bloc nou, de lux, cu suprafete utile intre 65 mp si 67 mp. Pret: de la euro 181.500 + TVA. Alte facilitati: locuri de parcare subterane la pretul de euro 20.000+TVA. ☎0740.063.910 office@celeritasresidence.ro

492. **Dacia,** Polona, Eminescu, 67 mp, 2018, apartamente de doua camera in bloc nou, de lux, cu suprafete utile intre 65 mp si 67 mp. Pret: de la euro 181.500 + TVA. Alte facilitati: locuri de parcare subterane la pretul de euro 20.000+TVA. ☎0740.063.910 office@celeritasresidence.ro

493. **Decebal** dec., et. 1/5, 2019, Apartament lux, zona exclusivista, investitie. Comision 0%, se vinde direct de la dezvoltator, **101.850 €;** ☎0723.535.968

494. **DECEBAL,** bd. Basarabia, 3 minute metrou Piata Muncii, semidec., et. 8, 55 mp, 2016, direct dezvoltator, comision 0%, 2 camere, 41.05 mp utili, terasa 5,10 mp, 66.200 + tva, finisaje premium incluse in pret, zona Decebal, metrou Piata Muncii. Contact tel., **66.200 €;** ☎0786.700.902/ 0786.700.901 vanzari@globalcityresidence.ro www.globalcityresidence.ro

495. **Decebal,** Piata Alba Iulia, 2 camere, dec., et. 1/4, 57 mp, 2018, va propunem spre vanzare un apartament cu 2

Imobiliare vânzări 2 CAMERE

564. **Dristor,** Auchan, Vitan, semidec., Piata Bobocica, cf. 2, curat, fara imbunatatiri, toate actele, neg., **38.000 €;** ☎0723.723.485

565. **Dristor,** bd. Ramnicu Sarat, Mega Image semidec., et. parter/4, 51 mp, 1982, confort 1, semidec., parter/4, fara balcon, bloc reabilitat termic, constructie 1982, 51 mp utili, bucatarie 8 mp open space, 2 debarale ce pot fi desfiintate, **57.000 €;** ☎0730.773.589 paula.kdwimob@gmail.com

566. **Dristor,** chiar la metrou, semidec., et. 5/10, 53 mp, vav piata Rm Sarat, 2 minute mall Park Lake, parc IOR, circular, fara imbunatiri liber, toate actele **59.500 €;** ☎0728.777.132 office@ramax.ro

567. **Dristor,** chiar pe Camil Ressu, semidec., et. 4/10, 53 mp, 1970, stradal, vedere spate, bloc tip N reabilitat, gresie, faianta, parchet, termopane, usa metalica, geam baie, 5 minute parc si mall Park Lake **62.500 €;** ☎0732.135.470 office@ramax.ro

568. **Dristor,** chiar pe Camil Ressu, Odobesti, semidec., et. 4/10, 52 mp, 10 minute metrou, parc IOR si mall Park Lake, bloc reabilitat, stradal, renovat, gresie, faianta, parchet, termopane, toate actele. **63.000 €;** ☎0728.777.132 office@ramax.ro

569. **Dristor,** Farmacia Tei, zona linistita, semidec., et. 1/10, 54 mp, 1974, Particular vand apartament 2 camere in Dristor aproape metrou, mobilat si utilat modern, zona linistita si ferita de praful bulevardului. Fara intermediari sau comision, accept credit Prima Casa. **70.000 €;** ☎0730.327.942 tcmarcu@gmail.com

570. **Dristor,** Kaufland, etaj 3, dec., et. 3/8, 54 mp, 1983, apartament 2 camere dec., situat la etajul 3/8, intr-un imobil din 1983, avand o suprafata de 54 mp. Ca imbunatatiri dispune de parchet, termopane, gresie, faianta, usa metalica. ☎0722.732.975 axadomenii@yahoo.com

571. **Dristor,** metrou, dec., et. 1/8, 62 mp, 1983, confort 1, dec., etajul 1 din 8, anul constructiei 1983, suprafata 62 mp, recent renovat, liber, 3 minute distanta de statia de metrou Dristor 1. **79.000 €;** ☎0770.236.372 ana@confortcasaimobiliare.ro

572. **Dristor,** metrou, str. Istriei, dec., et. parter/4, 1982, mobilat modern, negociabil, **65.000 €;** ☎0744.325.567

573. **Dristor,** Ramnicu Sarat semidec., et. 5/8, 55 mp, 1987, ID:4826, Dristor, 2 camere confort 1, semidec., etaj 5/8, suprafata 55 mp, an ct 1987, bloc reabilitat termic,centrala proprie, renovat complet, loc parcare platit, 10 min de m. Dristor, se accepta credit, **69.900 €;** ☎0738.685.854

574. **Dristor,** Ramnicul Valcea, 10 minute metrou, dec., et. 7/10, 55 mp, 1981, Racari, chiar pe Lugojana, cf 1, dec., etajul 7 din 10, bloc reabilitat, centrala, gresie, faianta, termopane, curat, liber, **65.000 €;** ☎0728.777.132 office@ramax.ro

575. **Dristor,** Rm. Sarat dec., et. 4/4, 52 mp, 1970, Segovia, bloc reabilitat, renovat, centrala proprie, dec., camere mari, luminos, se vinde cu tot inventarul, exact ca in poze! **64.000 €;** ☎0744.516.360 mihai_hritcu@yahoo.com

576. **Dristor,** Vitan, Lugojana, dec., et. 1/8, 58 mp, 1980, proprietar vand apartament 2 camere confort 1 dec. renovat nou lux, **76.900 €;** ☎0774.960.165

577. **Dristor-** Metroul Dristor 2, Mega Image, semidec., et. 4/10, 52 mp, 1970, vand 2 camere, confort 1, centrala termica proprie, aer conditionat, termopan, faianta, gresie, parchet, balcon inchis termopan tot apartamentul, acces la metrou in 3-4 minute, reabilitat termic, **65.000 €;** ☎0744.636.660 office@dinamicimobiliare.ro

578. **Dristor.** Rm. Sarat, stradal, semidec., et. parter/4, 1982, bloc izolat termic, toate actele, **56.000 €;** ☎0723.723.485

579. **Drumul** Gazarului, semidec., et. 4/4, 40 mp, 1974, 2 camere Dt Gazarului LDL termopan usa metalica liber 34000euro cadastru intabulare, **34.000 €;** ☎0723.389.967

580. **Drumul** Sarii semidec., strada Baltagului, etaj 2, confort 1, cu imbunatatiri, centrala termica proprie, pret negociabil. **45.000 €;** ☎0733.272.367

581. **Drumul** Taberei dec., et. 3/4, 47 mp, 1970, 10 min Metrou Lujerului/ Militari, 2 cam, 1 baie, vedere pe spate, renovat complet, centrala proprie, rog si ofer seriozitate, se percepe comision de 2% **61.500 €;** ☎0769.676.360

582. **Drumul** Taberei dec., 52 mp, 1974, 34 semistradal -Cinema Favorit, cf. 1, dec. bloc tip P, structura 8 nivele caramida, liber, acte, acc credit. **61.000 €;** ☎0726.488.835

583. **Drumul** Taberei semidec., et. 8/8, 52 mp, 1972, 34 stradal-Lasermed cf 1 semidec. etaj 8/8 fara pbl terasa termopan usa metalica parchet masiv liber nelocuit acte, acc credit, pret discutabil, **51.000 €;** ☎0726.488.835

584. **Drumul** Taberei dec., et. 3/11, 54 mp, 2019, apartament 2 camere tip C in complex Plaza Residence faza 2. Unitatile se predau semifinisate.Termen de finalizare octombrie 2019. **65.000 €;** ☎0738.713.282/ 0738.713.283 office@plazaresidence.ro

585. **Drumul** Taberei dec., et. 6/11, 60 mp, 2019, apartament 2 camere tip H in complex Plaza Residence faza 2. Unitatile se predau semifinisate, termen de finalizare octombrie 2019; **70.500 €;** ☎0738.713.282/ 0738.713.283 office@plazaresidence.ro

586. **Drumul** Taberei semidec., et. 9/10, 58 mp, 1978, Bucla, Targu Neamt, 2 camere in bloc constructie 1978, gresie, faianta, parchet, termopan, aer cond., usa metalica, bucatarie 9 mp, geam baie, 9/10, semidec., balcon mare, liber, accept credit, **51.900 €;** ☎0769.088.539

587. **Drumul** Taberei semidec., et. 1/8, 54 mp, 1984, confort 1, renovat recent, instalatii sanitare si electrice schimbate, termopan, parchet, usa metalica, mobilat, utilat, aragaz, frigider, masina de spalat, Tv.Lcd, liber, accept credit, **60.000 €;** ☎0766.668.893

588. **Drumul** Taberei dec., et. 3/4, 50 mp, 1964, Drumul Taberei, Piazza Mall, apartament situat la etajul 3 al unui bloc cu 4 etaje. Apartamentul este dec. si este situat in apropierea Piazza Mall. Apartamentul necesita renovari. **51.900 €;** ☎0725.500.710/ 0725.500.700 oscar.raceanu@gs2000.ro

589. **Drumul** Taberei dec., et. 1/10, 52 mp, 1981, etaj 1/8, nemobilat/ neutilat, centrala termica, 2 aparate aer conditionat, usa metalica. Vecinatati: Ghencea, Sebastian, Drumul Sarii, Afi Cotroceni, Parc Moghioros, Militari, Favorit. ID-3436, **57.000 €;** ☎0756.372.907 office@imobiliare-b24.ro

590. **Drumul** Taberei dec., et. 3/4, 48 mp, Mall Plaza, cf. 1 dec., etaj 3/4, suprafata 48 mp, imbunatatiri clasice, bloc Tip P, zona foarte buna, mijloace de transport in comun, metrou, acte la zi, se accepta credit, pret foarte bun **52.000 €;** ☎0760.654.543 stanb.concept@gmail.com

591. **Drumul** Taberei dec., et. 4/4, 50 mp, 1974, Mall Plaza, confort 1 dec., etaj 4/4 (terasa refacuta), suprafata 50 mp, gresie, faianta, parchet, termopan, usa metalica, aer conditionat, transport RATB, acte la zi, **48.000 €;** ☎0760.654.543 stanb.concept@gmail.com

592. **Drumul** Taberei semidec., et. 6/10, 53 mp, 1974, Mega Image Bucla, et. 6/10, confort 1 semidec., renovat, balcon inchis, scara curata cu 2 lifturi, acte, acces usor din strada, usor neg., **54.500 €;** ☎0724.370.636 mfirut@yahoo.com

593. **Drumul** Taberei dec., Targu Neamt, confort 1 dec., etaj 7/10, doua lifturi, geam la baie, termopan, fara imbunatatiri, liber, **48.500 €;** ☎0722.792.039 alexandru.barceanu@yahoo.com

594. **Drumul** Taberei semidec., et. 4/10, 55 mp, 1979, Valea Ialomitei - apartament 2 camere, bloc 1979, 4/10, mobilat si utilat, centrala termica, bucatarie 9mp, balcon foarte spatios, toate imbunatatirile, liber, acte, se accepta credit. **57.900 €;** ☎0769.088.539

595. **Drumul** Taberei dec., et. parter/4, 44 mp, 1967, Vand apartament cu 2 camere in Drumul Taberei, bloc tip P. **59.000 €;** ☎0770.256.375/ 0770.887.615 popescu.bp@gmail.com

596. **Drumul** Taberei (- Romancierilor) dec., et. 3/4, 49 mp, confort 1, gresie, faianta, parchet, termopan, centrala, acte, credit, **51.000 €;** ☎0726.385.622/ 0728.873.202 liviu.andrei@falc-imobiliare.ro

597. **Drumul** Taberei (1-2 min de metrou Romancierilor) dec., et. 4/4, 50 mp, apartament confort 1, cu bucatarie foarte mare, tormopane, parchet, gresie si faianta, usa metalica, aer conditionat, pereti curati cu lavabila alba, terasa impecabila fara probleme, acte; **47.500 €;** ☎0722.302.080

598. **Drumul** Taberei (1.min de Romancierilor), dec., et. 4/10, 38 mp, apartament confort 2 cu balcon, imbunatatiri: termopane, parchet, gresie si faianta, usa metalica, pereti foarte curati cu lavabila, liber, nelocuit, scara curata fara restantieri; **45.000 €;** ☎0722.302.080

599. **Drumul** Taberei (Piata Chilia Veche) ,977 apartament 2 camere dec., et. 2/10, 50 mp, 1973, **54.500 €;** ☎0766.442.554 violetaion@galaxyimob.ro

600. **Drumul** Taberei - 1 Mai, Compozitorilor, bloc 1983 dec., et. 1/8, 54 mp, 1983, Titel Petrescu, apartament 2 camere dec., et 1. curat, liber, 54mp, bloc 1983, apropiere mijloace de transport, strada aerisita, locuri de parcare. **63.000 €;** ☎0773.929.072

601. **Drumul** Taberei - parc dec., et. 4/4, 50 mp, 1978, Chilia Veche - Auchan, etaj 4, cf.1/dec, gresie, faianta, parchet, termopan, usa met, aer cond., mobilat, acte. In apropiere st.RATB, tr.41, hypermarketuri, magazine, scoli, parc, piata **48.000 €;** ☎0760.654.544

602. **Drumul** Taberei - Sibiu - Drumetul, dec., et. 8/10, 1969, tip Z, cu o singura scara civilizata, et 8/10, 2 lifturi, circular, balcon mare, baie cu geam, termopan, ac, um, repartitoare, apometre, fara imbunatatiri. Cadastru, intabulare. Liber. Negociabil. Urg, **47.500 €;** ☎0761.066.200 imobiliare.az@gmail.com

603. **Drumul** Taberei - stradal, et. 8/10, 52 mp, 1974, Piata V. Ialomitei, 2 lifturi, ac, mobilat/ nemobilat, liber, bloc civilizat, pret rezonabil; ☎0747.274.813

604. **Drumul** Taberei 1 Mai dec., et. 1/10, 55 mp, 1980, 1/10, c-tie 1980, dec., stradal, buc?t?rie mare, acces imediat ratb, scoli, piata, hipermarket. Negociabil, **60.000 €;** ☎0769.470.920

605. **Drumul** Taberei 34, Favorit, et. 6/10, 52 mp, 1970, cf 1, termopan peste tot inclusiv la balcon, compartimentat eficient, geam de aerisire in grupul sanitar, spatii de depozitate, bucatarie generoasa, semistradal, spatii verzi. Acte pregatite, **54.000 €;** ☎0786.325.404 mihai.publicimob@gmail.com

606. **Drumul** Taberei 35, planul 2, renovat, est, semidec., et. 6/9, 53 mp, 1967, 2 camere, metrou la 1 minut, de mijloc, 6 din 9, ferit de zgomot si praf, pozitie foarte buna, langa vechea posta, bloc de caramida cu structura de beton, se vinde partial mobilat si utilat, radiocitire apom. **56.500 €;** ☎0773.891.775 lucian.stanila@gmail.com

607. **Drumul** Taberei Argesului dec., et. 4/10, 43 mp, 2 camere, confort 2, balcon mare, usa metalica, necesita renovare, curat, liber, acte pregatite pentru vanzare, accepta credit, pret fix, **43.000 €;** ☎0730.556.914 ionnedea.khc@gmail.com

608. **Drumul** Taberei Blvd.-Romancierilor, cf.1/circ, 54 mp., et.7/10, neg! **51.500 €;** ☎0727.426.578 manu.alexandru@galaxyimob.ro

609. **Drumul** Taberei Chilia Veche, cf.1/circ., 54 mp., curat, bloc super, disc, et. 4/10, 54 mp, 1974, **51.500 €;** ☎0727.426.578 manu.alexandru@galaxyimob.ro

610. **Drumul** Taberei Ghencea, apartament 2 camere dec., et. 1/8, 54 mp, **56.900 €;** ☎0730.928.310 trimbitasu@gmail.com

611. **Drumul** Taberei Moghioros Plaza sector 6 semidec., et. 1/10, 54 mp, 1970, cf. 1, sdec, 54 mp, et. 1/10, renovat, imbunatatiri t, um, p, g, f, se poate vinde mobilat, acte complete, bloc civilizat, fara restantieri, apropiere tramvai 41, vitoare statie metrou, Lujerului Militari **58.000 €;** ☎0768.469.465 contanunturi@yahoo.com

612. **Drumul** Taberei Plaza, cf.1/dec., p/4, amenajat complet, liber! **56.000 €;** ☎0727.426.578 manu.alexandru@galaxyimob.ro

613. **Drumul** Taberei Plaza, cf.1/sdec., etaj 5/8, anvelopat, pozitie buna! semidec., et. 5/8, 51 mp, 1968, **54.500 €;** ☎0727.426.578 manu.alexandru@galaxyimob.ro

614. **Drumul** Taberei Valea Argesului, vand doua apartamente alaturate, confort 2, etaj 9, ambele la pretul de 58.000 euro; ☎0723.546.271

615. **Drumul** Taberei, dec., et. 1/10, 54 mp, 1980, 1 Mai, Compozitorilor, cf. 1 dec., etaj 1/10, gresie, faianta, parchet, termopan, centrala, aer cond., toate actele, acc credit, **56.900 €;** ☎0726.488.835

616. **Drumul** Taberei, dec., et. 8/10, 52 mp, 1974, 1 Mai, Drumetului, cf. 1, circular etaj 8/10, termopan, usa metalica, aer conditionat, repartitoare (apa si caldura) 2 lifturi toate actele liber acc. credit, **47.500 €;** ☎0726.488.835

617. **Drumul** Taberei, dec., et. 1/4, 50 mp, 1970, 2 camere, confort I, dec., cu imbunatatiri, etaj 1/4, **58.000 €;** ☎0773.886.826/ 0744.372.439

618. **Drumul** Taberei, semidec., et. 5/10, 52 mp, 1974, Afy Cotroceni, Plaza Romania stradal, cf 1, bloc reabilitat, caramida, liber, mobilat, bucatarie, acte, acc credit, pret usor discutabil, **55.000 €;** ☎0726.488.835

619. **Drumul** Taberei, dec., et. 2/4, 50 mp, 1974, Aleea Callatis, dec., etaj 2/4, suprafata 50 mp, partial imbunatatit, parchet, termopan, usa metalica, boxa la subsol 6 mp, prevazuta in acte, RATB viitoare statie de metrou, acte la zi, **50.000 €;** ☎0760.654.543 stanb.concept@gmail.com

620. **Drumul** Taberei, dec., et. 3/11, 54 mp, 2019, apartament 2 camere de tip B in complex Plaza Residence faza 2. Unitatile se predau semifinisate, termen de finalizare octombrie 2019. **64.500 €;** ☎0738.713.282/ 0738.713.283 office@plazaresidence.ro

621. **Drumul** Taberei, dec., et. 1/11, 54 mp, 2019, apartament 2 camere tip C in complex Faza 2.Unitatile se predau semfinisate, termenul de finalizare este in octombrie 2019 **65.000 €;** ☎0738.713.282/ 0738.713.283 office@plazaresidence.ro

622. **Drumul** Taberei, dec., et. 5/11, 55 mp, 2019, apartament 2 camere tip C in complex Plaza Residence Faza 2. Unitatile se predau semifinisate, termen de finalizare octombrie 2019. **65.000 €;** ☎0738.713.282/ 0738.713.283 office@plazaresidence.ro

623. **Drumul** Taberei, dec., et. 6/11, 2019, apartament 2 camere tip D in complex Plaza Residence faza 2. Termen de finalizare octombrie 2019, unitatile se predau semifinisate. **65.000 €;** ☎0738.713.282/ 0738.713.283 office@plazaresidence.ro

624. **Drumul** Taberei, dec., et. parter/11, 55 mp, 2019, apartament 2 camere tip F in complex Plaza Residence faza 2. Unitatile se predau semifinisate. **66.000 €;** ☎0738.713.282/ 0738.713.283 office@plazaresidence.ro

625. **Drumul** Taberei, dec., 52 mp, 1972, apartament 2 camere, dec., etaj 8/10, renovat recent. **56.000 €;** ☎0727.876.030

626. **Drumul** Taberei, dec., et. 4/4, 48 mp, 1968, apartament situat pe strada Valea Calugareasca, renovat, bloc curat, aer conditionat, negociabil, zona foarte linistita, apropiere mijloace transport, **48.000 €;** ☎0736.965.547 maria.nariailinca@yahoo.com

627. **Drumul** Taberei, dec., et. parter/4, 52 mp, 1974, Brasov, Prelungirea Ghencea stradal cf 1 dec. usa metalica termopan bloc reabilitat gresie faianta bloc reabilitat liber toate actele acc credit pret negociabil, **53.000 €;** ☎0726.488.835

628. **Drumul** Taberei, dec., et. 5/6, 85 mp, 2008, Complex Primavara - apartament 2 camere 5/6, 2 locuri parcare subterana, mobilat si utilat, toate imbunatatirile, balcon + terasa foarte mare, 2 aer conditionat, liber, se accepta credit. **69.900 €;** ☎0769.088.539/ 0770.438.713

629. **Drumul** Taberei, semidec., et. 8/10, 50 mp, 1970, Compozitorilor, apartament situat in zona hanului Drumetul, la etajul 8 al unui bloc de 10 etaje. Apartamentul este circular si este liber. Nu are imbunatatiri recente **47.500 €;** ☎0725.500.710/ 0725.500.700 oscar.raceanu@gs2000.ro

630. **Drumul** Taberei, semidec., et. 7/9, 54 mp, 1968, Favorit, apartament semidec. situat la etajul 7 al unui bloc cu 9 etaje. Apartamentul este liber, nu are imbunatatiri. Are termopan **52.000 €;** ☎0725.500.710/ 0725.500.700 oscar.raceanu@gs2000.ro

631. **Drumul** Taberei, dec., et. 9/10, 50 mp, 1971, parc Moghioros, bloc tip Z, circular. Scara curata, interfon. Zona aerisita, bloc inconjurat de verdeata. Curat, fara imbunatatiri, termopan dormitor. Acces imediat la mijloace de transport. Liber; **48.000 €;** ☎0729.777.777 office@ascom.ro

632. **Drumul** Taberei, dec., 50 mp, parc, dec., 50 mp, balcon 3 mp, nu are imbunatatiri, scoala, gradinita, linia 41, **48.500 €;** ☎0760.276.504

633. **Drumul** Taberei, semidec., et. 5/8, particular, Piata Moghioros, parc, Plaza, linia 41, statie metrou, renovat, toate imbunatatirile, mobilat, **57.000 €;** ☎0745.017.882

634. **Drumul** Taberei, semidec., et. 4/10, 53 mp, 1969, Piata Moghioros, 2 min de parc, 2 camere, semidec, etaj 4/10, fara imbunatatiri, acte, liber. **51.000 €;** ☎0775.368.460 agentie6@mauwis.ro

635. **Drumul** Taberei, dec., 2019, Prelungirea Ghencea, ansamblu rezidential, dec.e, ap. 48mp- 46.900 euro, ap. 58 mp-56.900 euro la cheie, livrare martie 2019, www.confortresidence.eu **46.900 €;** ☎0741.160.332

636. **Drumul** Taberei, semidec., et. 7/10, 38 mp, 1973, Romancierilor, apartament situat intr-un bloc tip M, confort 2 semidec.. Este la etajul 7 si blocul are 10 etaje. Apartamentul este curat si se poate vinde si mobilat ca in pozele de prezentare **42.900 €;** ☎0725.500.710/ 0725.500.700 oscar.raceanu@gs2000.ro

637. **Drumul** Taberei, semidec., et. 7, 50 mp, Timisoara - Favorit, langa liceul Moisil, apartament 2 camere confort 1, bloc OD, balcon mare, geam baie, usa metalica, liber, etaj 7, intretinut, luminos, zona foarte buna, acte, **49.700 €;** ☎0769.088.539/ 0770.438.713

638. **Drumul** Taberei, dec., et. 2/8, 52 mp, 1982, Titel Petrescu, etajul 2/8, dec., gresie, faianta, parchet, termopan, usa metalica, se vinde mobilat si utilat complet, instalatii sanitare si electrice schimbate, acte facute, accepta credit **58.500 €;** ☎0765.348.367

639. **Drumul** Taberei, dec., et. 6/10, 42 mp, 1972, Valea Oltului, bloc reabilitat, confort 2, hol mare, dec., gresie, faianta, termopan, usa metalica, acte, **42.000 €;** ☎0769.088.540 cioran_ginac@yahoo.com

640. **Drumul** Taberei, dec., et. 4/4, 49 mp, 1972, zona curata si linistita, aproape de parc, de piata si de viitoarea statie de metrou, bloc de 4 etaje, reabilitat termic, apartament dec., spatios si luminos, pret negociabil. **47.000 €;** ☎0730.993.333 tentantimobiliare@yahoo.com

641. **Drumul** Taberei, 1 Mai dec., et. 2/8, 53 mp, 1982, 1Mai, Titel Petrescu, 2/8, 53 mp, c-tie 1982, dec., stradal, vedere spate, amenajat, mobilat, liber, toate actele. **58.500 €;** ☎0769.470.920

642. **Drumul** Taberei, 1 Mai (Compozitorilor), bloc 1982 dec., et. 1/8, 53 mp, 1982, apartament 2 camere dec., et. 1, termopan, gresie, faianta, parchet, centrala termica, usa metalica **57.000 €;** ☎0773.929.072

643. **Drumul** Taberei, 1 Mai Compozitorilor dec., et. 8/10, 52 mp, 1973, apartament 2 camere circular, cf. 1, et. 8/10, 2 lifturi geam la baie, bloc tip Z, liber, se poate viziona oricand. Pret fix **47.500 €;** ☎0773.929.072

644. **Drumul** Taberei, 1 Mai fosta Compozitorilor, 917 apartament 2 camere et. 8/10, 50 mp, 1970, **47.000 €;** ☎0766.442.554 violetaion@galaxyimob.ro

645. **Drumul** Taberei, 1 Mai, dec., et. 7/10, 50 mp, 1975, 7/10, 50 mp, circular, bloc 2 lifturi, neamenajat, liber, acces imediat ratb, hipermarket, scoli, gradinite. **51.500 €;** ☎0769.470.920

646. **Drumul** Taberei, 1 Mai, dec., et. 8/10, 50 mp, 1975, 8/10, 50 mp, bloc 2 lifturi, liber, neamenajat, acces imediat ratb, scoli, parcuri, gradinite. **49.000 €;** ☎0769.470.920

647. **Drumul** Taberei, 1 Mai, Compozitorilor dec., et. 9/10, 52 mp, 1973, Apartament 2 camere circular, 9/10, 2 lifturi, gresie, faianta, parchet, termopan, usa metalica, toate actele. **52.000 €;** ☎0773.929.072 mirceaefs@gmail.com

648. **Drumul** Taberei, 1 Mai, Compozitorilor, dec., et. 7/10, 52 mp, 1973, apartament 2 camere circular, et. 7/10 , 2 lifturi, geam la baie, liber, toate actele **49.500 €;** ☎0773.929.072

649. **Drumul** Taberei, 1 Mai, Compozitorilor, dec., et. 8/10, 51 mp, 1970, et 8/10, cf 1, dec., termopan, aer conditionat si usa metalica, in rest fara imbunatatiri, are balcon, spatii de depozitare, zona linistita, apropiere tramvai 41, Auchan, Kaufland, parc si piata Moghioros. **48.500 €;** ☎0786.325.404/ 0730.353.174 mihai.publicimob@gmail.com

650. **Drumul** Taberei, 1 Mai, Sibiu, semidec., et. 4/10, 50 mp, pozitionat stradal cu retragere de la bulevard, bloc anvelopat, geam la baie, amenajat cu termopan, gresie fainta, bucatarie mobilata, disponibil imediat, acte facute, pret usor discutabil, **53.500 €;** ☎0723.416.624

651. **Drumul** Taberei, 1 Mai-Compozitorilor, Bloc Tip Z, dec., et. 7/10, 50 mp, 1974, et 7/10, cf 1, dec., fara imbunatatiri, 2 lifturi, spatii de depozitare, are balcon, zona verde, linistita, vecini civilizati, acte pregatite, accept credit, **50.000 €;** ☎0786.325.404 mihai.publicimob@gmail.com

652. **Drumul** Taberei, 2 camere, garaj, 60 mp, 2018 dec., et. parter/4, 57 mp, 2018, apartament 2 camere finalizat, inedit, Bloc nou 2018. Drumul Taberei, Prelungirea Ghencea. Apartamentul prezentat este semidec., se afla la parter, are o suprafata utila de 57 mp, **54.200 €;** ☎0723.243.544/ 0799.929.024 natalin.p@star-construct.ro

653. **Drumul** Taberei, 2 camere, P+2+M, bloc 2018, dec., et. parter/3, 52 mp, 2018, **53.980 €;** ☎0721.250.142 office@premiumadvisors.ro

654. **Drumul** Taberei, 3 camere la pret de 2 camere dec., et. 10/10, 64 mp, 1976, Bd Timisoara - Profi, 3 camere, dec., etaj 10 din 10, terasa renovata, 64 mp, baie cu geam, renovat recent, balcon 5 mp din termopan, liber, acte disponibile. 59.900 Euro, comision cumparator 0% **59.900 €;** ☎0730.556.910

655. **Drumul** Taberei, Afi, semidec., et. parter/4, 51 mp, Bd Vasile Milea, pozitie buna, parter, posibilitate activitate comerciala sau de birou, proximitate AFI Palace Cotroceni, acces usor mijloace de transport. **75.000 €;** ☎0758.098.917/ 0758.098.905 georgian.draghia@galaxyimob.ro

656. **Drumul** Taberei, apartament 2 camere dec., et. 8/10, 42 mp, 1972, Drumul Taberei, Argesului, Posta, 8/10, dec., mobilat tineresc, utilat complet, renovat, gresie, faianta, termopan, usa metalica, aer conditionat, apropiere Ratb, supermarket Lidl. **42.000 €;** ☎0724.370.636 mfirut@yahoo.com

657. **Drumul** Taberei, Argesului semidec., et. 5/5, 62 mp, 2015, constructie 2015, apartament confort I dec., etaj 5/5, cu balcon, 62 mp, toate imbunatatirile g, f, p, t, um, ac, ct, ien, isn. contor gaze, usi interior noi, credit, c+i, pret fix. **66.000 €;** ☎0730.556.914 ionnedea.khc@gmail.com

658. **Drumul** Taberei, Argesului, dec., et. 2/4, boxa subsol, liber, intabulare, **46.900 €;** ☎0723.627.531

659. **Drumul** Taberei, Auchan, 2 cam, dec, et 1/4 dec., et. 1/4, 50 mp, 1977, Drumul Taberei, Auchan, 2 cam, cf I, dec., et 1/4, c-ctie 1977, 50 mp, renovat, mobilat, utilat, AC, linie tramvai 41. **64.000 €;** ☎0730.556.916

660. **Drumul** Taberei, Auchan, bloc 1980, dec., et. 6/10, 54 mp, 1980, apartmanet 2 camere dec., et 6/10, vav Parc Moghioros, termopan, usa metalica, gresie, faianta, parchet, toate actele **57.000 €;** ☎0773.929.072

661. **Drumul** Taberei, Bd. 1 Mai, cf. 1, dec., et. 2/8, c-tie 1982, mob utilat dec., et. 2/8, 52 mp, 1982, **58.500 €;** ☎0727.426.578 manu.alexandru@galaxyimob.ro

662. **Drumul** Taberei, bd. 1 Mai, Compozitorilor dec., et. 2/10, 52 mp, 1982, Apartament 2 camere dec., etaj 2/8, balcon - gresie, faianta, parchet, termopane, usa metalica, 3 aparate aer conditionat, dressing, bucatarie mare. Apartamentul se vinde mobilat si utilat, **58.500 €;** ☎0732.624.689

663. **Drumul** Taberei, bd. 1 Mai, Kaufland, semidec., et. 8/10, 51 mp, 1972, et 8/10, cf 1, semidec., 51 mp, gresie, faianta, parchet, termopan, se vinde ca in imagini, spatii de depozitare, geam de aerisire in grupul sanitar, scara curata, fara restantieri, acte pregatite **50.000 €;** ☎0786.325.404 mihai.publicimob@gmail.com

664. **Drumul** Taberei, bd. timisoara, 2 camere bloc 2018, mobilat si loc parcare semidec., et. 1/2, 52 mp, **75.000 €;** ☎0723.325.257 contact@mihaelaanton.ro

665. **Drumul** Taberei, bloc nou, Raul Doamnei, dec., et. parter/6, 85 mp, 2008, pozitie foarte buna cu acces rapid catre viitoare statie metrou si statii Ratb. Imobil nou construit in 2008. Parter/6, spatios, suprafata: 75 mp utili, terasa 10 mp, total 85 mp. Orientare vest. **79.500 €;** ☎0722.558.070 topimobiliare@yahoo.com

666. **Drumul** Taberei, Blvd. Timisoara, Mall Plaza dec., et. parter/4, 47 mp, 1975, Proprietar, vand apartament de 2 camere, dec., vizavi de mall-ul Plazza, intr-o zona foarte linistita, **58.000 €;** ☎0722.351.484 bmesesan@yahoo.com

667. **Drumul** Taberei, Brancusi ANL,Cumintenia Pamantului dec., et. parter/9, 79 mp, 2019, apartament 2 camere, dec., 79,43 mpu, situat la parterul ansamblului Atlas Residence Drumul Taberei, unitatea dispune gradina proprie, contorizare individuala, grup sanitar ventilat natural. **53.000 €;** ☎0767.708.916 alexandra@atlas-residence.ro

668. **Drumul** Taberei, Brancusi, dec., et. 2/4, 59 mp, 2009, 2 camere Drumul Taberei, 2/4, Brancusi, dec., 59 mp, zona linistita, vedere superba, apropiere mijloace de transport, parc, magazine, **60.000 €;** ☎0728.622.425 radu.toma@houseproviders.ro

669. **Drumul** Taberei, Brancusi, bloc nou, 2 cam, dec., et. 1/4, 62 mp, 2018, Ratb, garaj, ap 2 camere finalizat, inedit, bloc nou 2018. Drumul Taberei. Ansamblul rezidential este construit intr-o zona linistita cu regim mic de inaltime. Ratb, zona verde. Garaj inclus in pret. **59.400 €;** ☎0723.243.544/ 0799.929.024 natalin.p@star-construct.ro

670. **Drumul** Taberei, Bucla semidec., et. 5/10, 1975, 5/10, 53 mp, dormitor 14mp, termopan, parchet, renovat modern, gresie, faianta, acces imediat hipermarket, ratb, scoli, gradinite. **53.000 €;** ☎0769.470.920

671. **Drumul** Taberei, Bucla, stradal, dec., et. 7/10, 52 mp, apartament de vanzare, stradal, confort 1, circular, cu balcon la sufragerie, geam de aerisire la baie, gresie, faianta, termopane, parchet lemn masiv, usa metalica, liber, **51.000 €;** ☎0722.301.910

672. **Drumul** Taberei, Bulevardul Timisoara dec., et. 4/4, 49 mp, 1974, Strada Dealul Macinului. Apartament 2 camere dec., etaj 4/4 - 49 mp - termopane, gresie, faianta, prachet, usa metalica, 1 min de mijloacele de transport, 5 min. Metrou Gorjului. Liber. **51.000 €;** ☎0732.624.689

673. **Drumul** Taberei, Bvd. 1 Mai, fost Compozitorilor, dec., et. 1/10, 53 mp, 1983, apartament 2 camere dec., 53 mp. An constructie 1983, etaj 1/10, balcon inchis in termopan, renovat, gresie, faianta, parchet, usi interior schimbate, termopane, usa metalica. Liber. **60.000 €;** ☎0732.624.689

674. **Drumul** Taberei, capat tramvai 41 Ghencea, semidec., et. 1/10, 57 mp, 1980, oferta! apartament 2 camere, 1/10 Drumul Tamerei-Ghencea, renovat, mobilat, utilat, **62.500 €;** ☎0770.391.046/ 0771.429.370 office@liderimob.srl

675. **Drumul** Taberei, Cartier Brancusi, Kaufland, dec., et. parter/9, 123 mp, 2019, apartament 2 camere de 50 mp utili, curte 74, 30 mp utili, dec. si luminos situat la parterul ansamblului Atlas Park West, S/P/5E/9E situat pe Bdul Timisoara 101T. **63.200 €;** ☎0767.708.916/ 0724.492.144 alexandra@atlasparkwest.ro

676. **Drumul** Taberei, Cartierul Latin, semidec., et. 3/4, 76 mp, 2008, apartament 2 cam Drumul Taberei, Cartierul Latin. **58.000 €;** ☎0745.368.186

677. **Drumul** Taberei, Compozitorilor, dec., et. 1/8, 56 mp, 1983, pozitionat la 3 min de tramvai 41, etaj 1/8, dec., bucatarie mare-patrata, suprafata 56 mp. Scara curata/civilizata. Termopan, parchet masiv, usa metalica, gresie. faianta. Liber. **63.000 €;** ☎0746.290.628 topimobiliare@yahoo.com

678. **Drumul** Taberei, Compozitorilor, 2 cam, et 3/4 dec., et. 3/4, 52 mp, 1980, Drumul Taberei, Compozitorilor, Hanul Drumetului, 2 cam, cf 1, dec., et 3/4, constructie solida, 1980, st 52 mp, toate imbunatatirile. **55.000 €;** ☎0730.556.916

679. **Drumul** Taberei, Compozitorilor, 2 cam, et 8/10 dec., et. 8/10, 51 mp, 1970, Drumul Taberei, Compozitorilor, Hanul Drumetului, 2 cam, cf I, circular, et 8/10, cu balcon, constructie solida, 1970, ST 51 mp, termopan, usa metalica, geam la baie, aer conditionat. **47.500 €;** ☎0730.556.916

680. **Drumul** Taberei, Compozitorilor, 2 camere, et. 8/10 dec., et. 8/10, 51 mp, 1970, Drumul Taberei, Compozitorilor, Hanul Drumetului, 2 camere, cf I, circular, etaj 8/10, cu balcon, constructie solida, 1970, suprafata totala 51 mp, termopan, usa metalica, geam la baie, ac, **47.500 €;** ☎0730.556.916

681. **Drumul** Taberei, Cricovului dec., et. 1/4, 69 mp, 2015, constructie 2015, apartament confort I dec., etaj 1/4, cu balcon, 69 mp, toate imbunatatirile g, f, p, t, um, ac, ct, ien, isn. Contor gaze, usi interior noi, credit, c+i, pret fix **71.000 €;** ☎0730.556.914 ionnedea.khc@gmail.com

682. **Drumul** Taberei, Favorit et. 8/10, fara imbunatatiri majore, doar termopan, are balcon, acte pregatite, **55.000 €;** ☎0786.325.404 mihai.publicimob@gmail.com

683. **Drumul** Taberei, Favorit 34, Tincani, Moghioros, semidec., et. parter/10, 52 mp, 1978, 5 min piata Moghioros, gresie, faianta, parchet, termopan, um, isn+ ien, 5 min Favorit, 3 min viitoarea statie de metrou DT 34, geam la baie, acte in regula, zona verde, linistita. **51.500 €;** ☎0726.664.381 valentin.florea@bvn.ro

684. **Drumul** Taberei, Favorit, dec., et. parter/4, 47 mp, 1964, ap. renovat modern, mobilat si utilat complet. Se accepta credit bancar, iar comisionul este 0, **57.000 €;** ☎0720.464.500

685. **Drumul** Taberei, Favorit, dec., et. 8/10, 54 mp, 1970, Drumul Taberei Favorit restaurantul Drumetul 2 camere conf 1. dec, liber cadastru, intabulare, **47.000 €;** ☎0761.532.117/ 0722.542.692 lacramioara_munteanu@yahoo.com

686. **Drumul** Taberei, Favorit, dec., et. parter/10, 54 mp, 1974, Favorit, dec. liber, balcon, confort 1, parchet termopan, usa metalica, se accepta credit **54.000 €;** ☎0729.954.445

687. **Drumul** Taberei, Favorit, semidec., et. 4/10, Sibiu, vanzare 2

Imobiliare vânzări 2 CAMERE

750. **Drumul** Taberei, Valea Oltului, Cartier Brancusi dec., et. 7/7, 57 mp, 2017, oferta, bloc caramida, 2 camere, finisat, et.7/7, finisaje moderne alegere, tamplarie Rehau, lift, centrala proprie, centru medical Brancusi, metrou Valea Ialomitei, Ratb 168, TVA inclus, parc copii, **57.000 €;** ☎0729.349.080 office@ideal-residence.ro

751. **Drumul** Taberei, Valea Oltului, Cartier Brancusi dec., et. parter/8, 55 mp, 2017, oferta, bloc caramida, tronson 4, parter/8, curte interioara contra cost, finisaje moderne alegere, tamplarie Rehau, metrou Valea Ialomitei, Ratb 168, centru medical Brancusi, parc copii, TVA inclus, **52.900 €;** ☎0729.349.080 office@ideal-residence.ro

752. **Drumul** Taberei, Valea Oltului, Cartier Brancusi, dec., et. 7/8, 59 mp, 2017, oferta, ansamblu rezidential, tronson 4, spatios, et 2/8, finisaje moderne alegere, obiecte sanitare Romstal, centrala proprie, metrou Valea Ialomitei, ratb 168, parc copii, centru medical, tva inclus. **58.900 €;** ☎0729.349.080 office@ideal-residence.ro

753. **Drumul** Taberei, Valea Oltului, Cartier Brancusi, dec., et. parter/8, 44 mp, 2017, oferta, tronson 4, gars dubla, et. p/8, curte, finisaje moderne alegere, tamplarie Rehau, centrala proprie, centru medical Brancusi, metrou statia - Valea Ialomitei, Ratb 168, Tva inclus, parc copii, **41.900 €;** ☎0729.349.080 office@ideal-residence.ro

754. **Drumul** Taberei, Valea Oltului, Ramura Jiului dec., et. 1/3, 59 mp, 2018, comision 0% apartament cu 2 camere, dec., balcon, bucatarie inchisa, modern, spatios, finisat la cheie. **62.000 €;** ☎0742.400.300

755. **Drumul** Taberei, Valea Oltului, Ramura Jiului dec., et. parter/3, 76 mp, 2018, comision 0% apartament cu 3 camere modern, spatios, 2 bai, bucatarie inchisa, dec.. Finisat la cheie; **75.000 €;** ☎0742.400.300

756. **Drumul** Taberei, Valea Oltului, Ramura Jiului dec., et. 1/3, 59 mp, 2018, comision 0. Apartament cu 2 camere modern, spatios, bucatarie inchisa, zona de vile, dec. finisat la cheie. **61.000 €;** ☎0742.400.300

757. **Drumul** Taberei, Valea Oltului, sector 6, dec., et. 4/5, 63 mp, 2019, ansamblu nou situat in Cartierul ANL din Valea Oltului, cartier Brancusi ofera spre vanzare apartament 2 camere la cheie, dec., 63.47 mp utili la pret promotional 60600 euro, tva 5% inclus. **60.600 €;** ☎0724.492.144 oana@atlas-residence.ro

758. **Drumul** Taberei, Valea Oltului, sector 6, dec., et. 7/9, 57 mp, 2019, apartament 2 camere Cartier Brancusi, 57,69 mp utili, disponibil pe etajele 7, 8 si 9 intr-un ansamblu rezidential nou cu termen de finalizare in vara 2019.Pret: 57000 euro, tva 5% inclus. **57.000 €;** ☎0724.492.144/ 0767.708.916 oana@atlas-residence.ro

759. **Drumul** Taberei, Valea Oltului, Valea Furcii, 1061 garsoniera dec., et. mansarda/3, 52 mp, 2008, **41.000 €;** ☎0766.442.554 violetaion@galaxyimob.ro

760. **Drumul** Taberei, vanzare apartament la cheie bloc nou, semidec., et. 2/3, 67 mp, 2012, **74.800 €;** ☎0758.098.008 catalin.ionescu@galaxyimob.ro

761. **Drumul** Taberei- Romancierilor semidec., et. 1/4, 50 mp, 2 cam. gresie, faianta, parchet, bloc tip F caramida, liber, discutabil. **55.000 €;** ☎0733.272.367

762. **Emil** Racovita et. 1/10, 53 mp, confort 1, cu imbunatatiri, curat, balcon mare, bloc reabilitat, liber, pret cash. **48.500 €;** ☎0730.452.410

763. **Eminescu,** 3 camere parcare dec., et. 2/4, 79 mp, 2018, **138.000 €;** ☎0799.029.194 cateliu.gabriel@catoma.ro

764. **Eroii** Revolutiei, dec., et. 1/8, 51 mp, 1970, metrou, 2 camere, confort 1, dec., renovat gresie, faianta, parchet, termopan, etaj 1, **52.500 €;** ☎0773.910.634

765. **Eroii** Revolutiei, semidec., et. 2/4, 45 mp, 1965, Soseaua Viilor, pozitie deosebita, parchet, etaj 2 din 4, fara imbunatatiri, adiacent Pacul Carol, Parcul Tineretului, Oltenitei, Brancoveanu, Berceni, Soseaua Giurgiului, **45.000 €;** ☎021.319.78.04/ 0724.257.295 silviuatlas@yahoo.com

766. **Eroii** Revolutiei, semidec., et. parter/4, 26 mp, sunt proprietar, apartamentul este situat la 7 minute de statia metrou Eroii Revolutiei, pretul este usor negociabil; **21.999 €;** ☎0729.930.104 dutaioanaluminita@yahoo.com

767. **Eroii** Revolutiei, metrou dec., et. 1/8, 50 mp, 1965, 2 cam., balcon, liber, ap necesita renovare totala, cadastru , fara credit, **41.000 €;** ☎0731.136.698/ 0765.643.014

768. **Eroii** Revolutiei, Piata Progresu, semidec., et. 6/8, 51 mp, 1970, 2 camere, 51 mp confort 1, curat, balcon 7 m, inchis termopan, bloc stradal, vedere spate, spatiu verde in fata, 5 minute pe jos metrou Eroii Revolutiei, etaj 6/8, 45500 euro liber. **45.500 €;** ☎0723.389.967

769. **Eroii** Revolutiei, Viilor metrou dec., et. 1/7, 50 mp, 1970, ap. 2 cam. cf. 1 dec., fara imb. liber, toate actele, pret discutabil, numai cash, **40.500 €;** ☎0731.136.698

770. **Eroii** Revolutiei-Soseaua Viilor, dec., et. 1/7, 50 mp, 1967, ap 2 camere cf 1 dec, 50 mp su. Fara imbunatatiri.Liber! Apropiere metrou, scoala, parc, ratb.Toate actele. Pret=43000 euro, doar plata cash,oferta, **43.000 €;** ☎0727.395.455/ 0723.389.967

771. **Facultatea** de Constructii, oportunitate 2 camere, renovat dec., et. 8/9, 59 mp, 1983, **69.900 €;** ☎0799.029.194 cateliu.gabriel@catoma.ro

772. **Ferdinand,** Obor, parc, et. 1/4 semidec., et. 1/4, 57 mp, 1965, bl. reabilitat, balcon mare, semidec., curat, balcon inchis, contorizat, liber, acte la zi, scara curata, zona linistita, apropiere parc, piata, scoala, gradinita, Obor, lancului, Mihai Bravu, **56.500 €;** ☎0755.075.910

773. **Ferentari et. 2/4, 37 mp, cf. 2, balcon, bloc reabilitat termic, fara imbunatatiri, agentie, 18.000 €; ☎0761.526.532/ 0726.671.256**

774. **Ferentari,** Salaj, 2 camere, confort 2, parter/4, Aleea Imasului, comision 0, semidec., et. parter/4, 35 mp, **22.000 €;** ☎0725.540.400 vlad@vladtrimbitasu.ro

775. **Floreasca** dec., et. 2/2, 44 mp, 1960, apartamentul modern este renovat complet, mobilat si utilat, gata de mutat; este dotat cu centrala termica proprie, aer conditionat, balcon inchis si boxa in subsol de 10 mp; imobil reabilitat termic **77.000 €;** ☎0728.973.745 marius.cojocariu@h-b.ro

776. **Floreasca,** apartament in vila, etaj 1 dec., et. 1/2, 61 mp, finisat, mobilat si utilat lux, la cheie, centrala proprie de apartament, ac, masina spalat, lcd, geam la baie, boxa proprie de 15 mp, trecuta in cadastru si aflata in proprietate, la demisolul vilei, **123.000 €;** ☎0728.736.846

777. **Floreasca,** Garibaldi, parc, dec., et. 2/2, 45 mp, 1960, imobil reabilitat termic, boxa (10 mp) balcon inchis, renovat complet, instalatii electrice si sanitare inlocuite, AC, centrala proprie, se vinde mobilat si utilat. Vec: Dorobanti, Aviatiei, Herastrau. **77.000 €;** ☎0744.150.002

778. **Floreasca,** Spring Time, dec., et. 3/3, 45 mp, 1960, Glinka, etaj 3, dec., fara amenajari, liber, boxa, bloc reabilitat, civilizat, apropiere mijloace transport, 67000 euro, **67.000 €;** ☎0723.962.905 imobiliare05@gmail.com

779. **Floreasca,** vanzare apartament 2 camere, dec. balcon dec., et. 2/2, 45 mp, 1962, **77.000 €;** ☎0765.730.872 valeriu.preda@homess.ro

780. **Floreasca-Mozart,** Parcul Circului, et. 1/3, 40 mp, 1970, 5 min metrou Stefan cel Mare, et. 1/3, 1970, 40 mp utili, balcon, toate imbunatatirile lux, reabilitat, disponibil imediat, ideal investitie, accept credit, **75.000 €;** ☎0758.259.731/ 0755.022.290 office@imobservicecenter.ro

781. **Floresca,** Barbu Vacarescu dec., et. 4/5, 80 mp, 2010, Floresasca - Gheorghe Titeica, apartament 2 camere, dec., suprafata 80 mp, un balcon inchis, etaj 4/5, imobil 2010, **85.000 €;** ☎0731.301.900 cristian.grigore@reian.ro

782. **Foisorul** de Foc, et. 3/3, 41 mp, 1937, vila, fara risc seismic, fara Legea 112, stradal, intrare separata, pod, boxa, anexe, **45.000 €;** ☎0745.520.120/ 0723.150.492

783. **Fundeni** dec., et. 3/4, 61 mp, 2018, complex rezidential, Dobroesti - str. Steparului, 6 blocuri, garsoniere, ap 2 si 3 camere), p+4, lift, parc 5000mp, parcare, loc de joaca, termen de finalizare incepand cu septembrie 2018, **52.500 €;** ☎0724.377.294/ 0722.150.440 damairconstruct@yahoo.com

784. **Fundeni** dec., et. parter/3, 62 mp, 2013, vand apartament cu 2 camere, structura beton, pereti din caramida, mobilat utilat modern, renovat recent (zugravit), aer conditionat, centrala termica, contorizat individual, balcon loc parcare, **58.000 €;** ☎0726.615.940

785. **Fundeni** - spitalul Oncologic dec., et. 3/4, 63 mp, 2018, complex de 6 blocuri, p+4, garsoniere si apartamente cu 2,3 camere, finisaje la alegere incluse, loc de parcare, parc 5000mp, loc de joaca, finalizare incepand cu septembrie 2018, tva 5% inclus, **53.500 €;** ☎0724.377.294/ 0722.150.440 damairconstruct@yahoo.com

786. **Fundeni,** Dobroiesti, dec., et. 1/6, 60 mp, 2013, stradal, la 5 minute de pod, vav de bariera, etaj 1/6, bloc cu lift, constructie noua, dec., contorizat separat, liber. Toate actele **54.800 €;** ☎0757.400.300 neagut65@gmail.com

787. **Fundeni,** IF, ap. luminos 2 cam, 57 mp, dec., et. 2/3, 57 mp, 2015, loc parcare, et 2/3+m, constr 2015. Zona linistita de vile in continua dezvoltare, priveliste larga. Living-room plus bucatarie 24,57 mp, baie 4,59 mp, hol 5,13 mp, debara 3,24 mp, dormitor 13,95 mp, balcon 5,83 mp, **60.000 €;** ☎0764.287.939 laviniadieac@gmail.com

788. **Fundeni,** str Doinei, vanzare 2 camere, ansamblu elegant dec., et. 2/3, 57 mp, 2016, **59.500 €;** ☎0740.180.180 office@casadecasa.ro

789. **Fundeni-** Pod dec., et. 3/4, 2018, complex de 6 blocuri, p+4, garsoniere si apartamente cu 2,3 camere, finisaje la alegere incluse, loc de parcare, parc 5000mp, loc de joaca, finalizare incepand cu septembrie 2018, tva 5% inclus **51.500 €;** ☎0724.377.294/ 0722.150.440 damairconstruct@yahoo.com

790. **Gara** de Nord semidec., et. 1/8, 45 mp, 1964, proprietar, vand apartament 2 camere, mezanin/8, pe B-dul Dinicu Golescu, vis-a-vis de Ministerul Transporturilor. **47.000 €;** ☎0722.426.702 axor.slobozia@gmail.com

791. **Gara** de Nord, semidec., et. 2, 45 mp, 1965, apartament 2 camere, la Gara de Nord vizavi de gara, cf. I, tot confortul, pret negociabil in Eur. Contact tel. sau pe email: cos_mi_nu_tza at yahoo.com **45.500 €;** ☎0722.817.567 cosminasavoie@hotmail.com

792. **Gara** de Nord, Popa Tatu, dec., et. 1/2, 68 mp, 1900, str. Mircea Vulcanescu, apartament 2 camere foarte mari dec.e, situat intr-o vila la etajul 1, suprafata 68 mp. Apartamentul este curat are centrala proprie noua, este liber si are t **62.900 €;** ☎0724.226.342/ 021.312.59.99 cristian@k-imobiliare.ro

793. **Gara** De Nord, vanzari apartamente 2 camere semidec., et. 3/9, 45 mp, **48.500 €;** ☎0766.206.800 radu.emil72@yahoo.com

794. **Gara** Obor, Ferdinand, et. 3/4, 63 mp, apartament 2 camere confort 1, gresie, faianta, parchet, termopan, este renovat recent, bloc caramida interior si exterior, centrala bloc, boxa la subsol in proprietate (are acte), fara balcon, **46.000 €;** ☎0730.421.581

795. **Garsoniera** dec.a - direct dezvoltator dec., et. parter/2, 37 mp, 2018, -Theod., Titanul Nou va ofera spre vanzare o garsoniera dec.a cu o suprafata de 37mp situata la doar 15 minute de mers pe jos pana la metrou Nicolae Teclu, intr-un ansamblu de DS+S+P+2E+M. **38.500 €;** ☎0756.565.565/ 0731.169.114 office@titanul-nou.ro

796. **Ghencea** semidec., 60 mp, 2018, 35.000A pt plata integrala acum sau 46.000A cu credit imobiliar. Apartament 2 camere 48 mp utili, plus pod, se preda la cheie. Drumul cooperativei. RATB la 50 m, toate utilitatile, **35.000 €;** ☎0735.170.042 Constantin.eugen@yahoo.com

797. **Ghencea** dec., et. 2/7, 66 mp, 2018, Apartament 2 camere dec., 66 mp, etaj 2/7, gresie, faianta, parchet, usi de interior, centrala termica, obiecte sanitare, geam la baie, lift, constructie 2018. Pret 52.900 euro, tva 5% inclus, **52.900 €;** ☎0725.225.369/ 0730.831.283 ganeaadi06@gmail.com

798. **Ghencea** semidec., 52 mp, 2018, Drumul Cooperativei, imobil nou in curs de edificare, (se lucreaza la interioare) aparatament spatios peste 50 mp utili, se preda la cheie in cursul acestui an. Termopane salamander, centrala termica, **48.000 €;** ☎0735.170.042 Constantin.eugen@yahoo.com

799. **Ghencea** semidec., 65 mp, 2018, pret 38.000A Cash plata integrala acum sau 49.000A credit ipotecar. Bloc nou incinta privata, RATB la 50 m, se preda la cheie, racordat la toate utilitatile; **38.000 €;** ☎0735.170.042 constantin.eugen@yahoo.com

800. **Ghencea,** Drumul Taberei, semidec., et. 1/4, 50 mp, 2010, apartament 2 camere, finalizat, cu actele gata pt. vanzare, loc de parcare inclus. Suprafata utila: dormitor cu dressing 21 mp; living + bucatarie 21,50 mp; baie 3 mp; balcon 4 mp. RATB, utilitati, centrala **39.990 €;** ☎0720.134.876 iuliatanasescu2000@yahoo.com

801. **Ghermanesti,** Snagov, apartament cu 2 camere de vanzare OVA 103655 dec., et. 1/3, 88 mp, 2012, **34.900 €;** ☎0731.324.659/ 021.326.22.14 office@catalog-rezidential.ro

802. **Girgiului,** Progresu, metrou Eroii Revolutiei semidec., et. 2/10, 48 mp, 1967, bloc reabilitat vav Piata Progresu, acces metrou Eroii Revolutiei 2 statii, faianta in baie si bucatarie, gresie, parchet, termopan, izolat si la interior, balcon inchis, necesita finisaje, **47.000 €;** ☎0722.555.660 advaimob@yahoo.com

803. **Giulesti** semidec., et. 3/4, 50 mp, statia Flamanda, fara imbunatatiri, necesita renovare, liber la vanzare, bloc caramida, scara civilizata, pret discutabil. Se accepta Prima Casa. **46.000 €;** ☎0733.272.367

804. **Giulesti,** Flamanda, semidec., et. 3/4, bloc caramida, nerenovat, neg., **46.000 €;** ☎0763.070.130/ 0747.953.488

805. **Giulesti,** Parc, semidec., et. 3/4, confort 1, bloc carmida, fara imbunatatiri, balcon inchis, zona linistita, parc langa bloc, **43.000 €;** ☎0720.592.299

806. **Giulesti,** Prunaru, 2116 apartament 2 camere semidec., et. 2/7, 57 mp, 1965, **56.000 €;** ☎0766.442.554 violetaion@galaxyimob.ro

807. **Giurgiului** dec., et. 1/7, 50 mp, 1968, ap. 2 camere, curat, contorizat, fara imbunatatiri, liber, toate actele, zona buna, accept credit, **46.000 €;** ☎0768.756.617

808. **Giurgiului** et. 1/4, 50 mp, Pe partea cu sectorul 5, dec, acte la zi, cash, **35.000 €;** ☎0742.296.220/ 0764.522.941

809. **Giurgiului** Petrom piata Progresu dec., et. 4/7, 50 mp, 1973, ofer spre vanzare ap 2 cam cf1 dec et.4/7 bloc reabilitat fara imbunatatiri doar termopan balcon mare inchis in termopan geam baie vedere spate cadastru +intabulare zona Giurgiului Petrom piata **46.500 €;** ☎0721.739.111 viovioselena@yahoo.com

810. **Giurgiului,** semidec., et. 7/8, 51 mp, 1970, particular vand apartament 2 camere renovat si mobilat lux situat la 10 min. de Eroii Revolutiei - acces metrou. Apartamentul este modificat cu bucatarie deschisa. Bloc reabilitat, curat si civilizat **52.000 €;** ☎0767.834.267 casaannei@gmail.com

811. **Giurgiului,** dec., et. 1/7, 50 mp, 1969, Piata Progresul, 2 camere confort 1, dec. etaj 1/7, cu termopan si usa metalica, apropiere piata RATB si 2 statii pana la metrou Eroii Revolutiei **46.500 €;** ☎0773.910.634

812. **Giurgiului,** dec., et. 4/7, 50 mp, 1960, vanzare apartament 2 camere Soseaua Giurgiului, et 4/7, fara imbunatatiri, dispune de spatii depozitare, balcon, dec., apropape de mijloacele de transport in comun **49.000 €;** ☎0757.704.332 alexandru.ion@houseadvisers.ro

813. **Giurgiului,** Baciului, semidec., et. parter/4, 40 mp, 1978, ap 2 cam cf 2 p/4 gresie faianta parchet termopan um toate actele 3000, **30.000 €;** ☎0731.136.698

814. **Giurgiului,** Dromul Gazarului, semidec., et. 3/4, 36 mp, 1974, Giurgiului-Drumul Gazarului, 2 camere, etajul 3/4, semidec., 36 mp, liber, fara imbunatatiri, termopane, usa metalica, constructie 1974, bloc civilizat, acces mijloace transport, metrou, piata, cadastru. **34.500 €;** ☎0744.600.976/ 0736.463.258

815. **Giurgiului,** str. Spinis, vizavi de Lidl, vand apartament cu doua camere, Drumul Gazarului, ☎0764.545.707

816. **Giurgiului,** Toporasi, Baciului, semidec., et. 4/4, 39 mp, 1980, renovat total, foarte curat, fara probleme cu terasa refacuta total, spatios, scara civilizata, contorizat separat, liber, confort 2 sporit, zona verde, parcare, bucatarie spatioasa, pret mic **32.000 €;** ☎0724.270.019 travaharealestate@gmail.com

817. **Glina,** judet Ilfov, semidec., et. parter/1, 50 mp, 2015, apartament 2 camera in vila, la parter, nou, nelocuit, cu teren, curte 80 mp, utilitati, partial mobilat si utilat. Negociabil, **37.000 €;** ☎0722.211.250

818. **Gorjului,** semidec., et. parter/4, 45 mp, apartamant 2 camere Gorjului, str Cernisoara, p/4, semidec., 45 mp, vedere fata, gradina, plus boxa, **47.000 €;** ☎0722.334.692/ 0785.951.169 andrei_pasaniuc@yahoo.com

819. **Gorjului,** semidec., et. parter/8, 65 mp, 2014, Valea Lunga, 2 camere, renovat recent, toate imbunatatirile, centrala termica, loc parcare. **85.000 €;** ☎0732.135.470

820. **Gorjului,** 2 camere, dec., renovat, parcare, bloc 1982, dec., et. 4/4, 52 mp, 1982, **57.000 €;** ☎0728.220.234 marinel.apostu@activimob.ro

821. **Gorjului,** apartament 2 camere semidec., et. 7, 54 mp, 1979, **58.000 €;** ☎0769.916.629 liliana.concept@gmail.com

822. **Gorjului,** Lujerului, 2 camere, liber, et 5/8, 5 min metrou dec., et. 5/8, 53 mp, 1982, **65.000 €;** ☎0728.220.234 marinel.apostu@activimob.ro

823. **Gradina** Icoanei, Dacia, piata Spaniei, dec., et. 4/4, 62 mp, 1982, 4/4, dec., 62 mp, bloc de protocol 1982, reabilitat termic, liber, multiple imbunatatiri, renovat recent, bucatarie mobilata si utilata complet, ac, parchet **125.000 €;** ☎0735.883.452 daniel.enache@central-imobiliare.ro

824. **Grand** Arena 2 camere loc de parcare inclus, dec., et. 1/3, 53 mp, 2018, direct dezvoltator - 2 camere dec.e cu balcon, toate utilitatile, finisaje la alegere, etaj 1,2 centrala termica loc de parcare gratuit, **43.500 €;** ☎0762.861.186 marius.smartrezidential@gmail.com

825. **Grigorescu,** metrou, semidec., et. 4/10, 1970, Camil Ressu, confort 1, semidec., bloc reabilitat termic, gresie, faianta, parchet, termopan, usa metalica, situat la 2 min metrou Grigorescu **58.000 €;** ☎0728.777.132 office@ramax.ro

826. **Grigorescu,** metrou, dec., et. 3/8, 54 mp, 1984, Camil Ressu, Parc IOR, P-ta Matei Ambrozie, Odobesti, confort 1, dec., bloc 1984, etaj 3, renovat recent, boxa subsol, loc de parcare, situat la 2 min, parc si 5 min. metrou Nicoale Grigorescu **73.000 €;** ☎0728.777.132

827. **Grigorescu,** Trapezului, dec., et. parter/2, 44 mp, 2018, vanzare apartament 2 camere, dec., la parter din 2 etaje cu pod, bloc nou, predare la cheie, gresie, faianta, parchet, termopan, usa metalica, centrala termica.Se accepta prima casa, comision 0! **53.900 €;** ☎0726.904.451 georgiana.l@star-construct.ro

828. **Grivita,** semidec., et. 6/7, 50 mp, 1965, metrou, apartament neamenajat, spatios, acte la zi, bloc izolat termic, fara restantieri, retras de la strada, situat la 2 minute de metrou Grivita, **49.500 €;** ☎0748.908.724/ 0762.656.686

829. **Grivita,** semidec., et. 1/7, 43 mp, 1976, proprietar vand apartament mobilat, utilat, gresie, faianta, aer conditionat, parchet, covoare, loc de parcare rezervat de la primarie, la 1 minut de metrou. Cadastru si Intabulare intocmite. Curat. **57.000 €;** ☎0744.459.804

830. **Grivitei,** metrou et. 5/7, Vand apartament 3 camere, 62 mp, etaj 5 / 7, in bloc reabilitat termic, fara probleme, urgent - ocazie. **57.900 €;** ☎0723.161.633/ 0767.789.578 fantdr00@gmail.com

831. **Grozavesti,** dec., et. 3/9, 61 mp, 2018, Politehnica, complex nou, vedere parc, imobil dat in folosinta, finisaje Porcelanosa, Saloni, Pinum, Villeroy Boch, Scheider, lifturi Kone, complex paza, locuri joaca copii, piscina interioara, **86.900 €;** ☎0722.434.557

832. **Grozavesti,** Lacul Morii, Crangasi dec., et. 2/11, 56 mp, 2019, Dambovita10.ro ansamblu rezidential la cateva minute mers pe jos de metrou Petrache Poenaru. Predare sfarsitul anului 2019 2 camere, suprafata 56 mpc (48 mpu), dec.a, bucatarie inchisa, pret+TVA **58.672 €;** ☎0733.338.647/ 0730.177.245 contact@dambovita10.ro

833. **Grozavesti,** Virtutii, dambovita10.ro semidec., et. 6/11, 47 mp, 2019, dambovita10.ro ansamblu rezidential la cateva minute mers pe jos de metrou Petrache Poenaru. Predare sfarsitul anului 2019 2 camere, suprafata 47 mpc (40 mpu), semidec., pret+TVA **48.833 €;** ☎0730.177.245/ 0733.338.647 contact@dambovita10.ro

834. **Hatisului,** Parcul Florilor, Pantelimon, et. 4/4, 1982, cf. 1, 49,47 mp, 2 balcoane mari, bucatarie mare, bloc din beton armat, zona frumoasa si linistita, detalii la tel. **58.000 €;** ☎0762.014.874

835. **Iancului** Ferdinand semidec., et. 9/10, 56 mp, 1982, Iancului Ritmului Elev stefanescu ap 2 camere complet renovat etj 8/10 semidec.,gresie, faianta, termopan parchet, mobila de bucatarie noua, aer conditionat, **67.000 €;** ☎0761.532.117/ 0722.542.692

836. **Iancului** metrou, semidec., et. 8/9, 45 mp, 1960, stradal Mihai Bravu, fix vis a vis de gura metrou Iancului, orientare est, incadrat U3, reabilitat termic, fara imbunatatiri, liber, negociabil. **54.000 €;** ☎0723.840.830 costin@evogrup.ro

837. **Iancului,** dec., et. 5/10, 54 mp, 1984, 2 camere confort 1, dec., 1984, etaj 5/10, 54mp, gresie, faianta, parchet, termopane, centrala termica de apartament, balcon inchis, vedere spatiu verde, cadastru, intabulare, 12 min metrou, **68.000 €;** ☎0749.131.838

838. **Iancului,** semidec., et. 10/11, 54 mp, 1976, 2 camere Piata Iancului, 54 mp, 3 minute de mers de metrou Iancului, termopane, gresie, parchet, balcon inchis, curat, ideal investitie, inchiriere, bloc solid, 11 etaj tehnic, scara renovata. **51.900 €;** ☎0749.131.838/ 0770.236.072

839. **Iancului,** semidec., 50 mp, 1980, stradal, intrare stradala, 3 minute metrou Iancului, spatios, cf. 1, bloc 1980, 50 mp, reabilitat, imbunatatiri: g, f, p, t, usa m, mobilat lux, ideal locuit, investitie. **76.000 €;** ☎0730.433.375

840. **Iancului,** Avrig semidec., et. 1/10, 52 mp, bloc curat, etaj 1, gresie, faianta, parchet, termopan, geam baie, contorizat, acces la 101, 330, 335, metrou 5 minute distanta, piata Obor, acte la zi, liber, accept si credit. **63.000 €;** ☎0745.753.174

841. **Iancului,** Vatra Luminoasa, dec., et. 2/4, 54 mp, 2018, apartament 2 camere, Iancului, imobil nou, proprietar. **85.500 €;** ☎0764.100.001 010001000@yahoo.com

842. **Iancului,** Vatra Luminoasa, semidec., et. 7/10, 48 mp, 1968, Iancului, Vatra Luminoasa, Maior Coravu, 2 camere, semidec., et 7/10, constructie 1968, fara risc seismic, apartament curat, cadastru, intabulare. **62.900 €;** ☎0749.199.194 viorica@confortcasaimobiliare.ro

843. **Ilfov,** comuna 1 Decebrie, semidec., et. parter, 2012, vand apartament 2 camere, P/ P+3E,conf 1 finalizat 2012 suprafata totala utila 65,61 mp, acte la zi, incalzire centrala proprie pe gaze, apa curenta, electricitate, cablu tv, internet, parchet, gresie, **3.000 €;** ☎0727.711.414

844. **Ilfov,** Magurele-Varteju, langa Bucuresti dec., et. 1/3, 53 mp, 2014, doriti aer curat si liniste unde ve-ti locui? Ap cu parcare inclusa, mobilat si utilat intr-un cadru ambiental placut, New Residence Varteju cu multiple cai de acces spre Bucuresti. Veniti doar cu hainele, **47.950 €;** ☎0760.654.542 george.concept@yahoo.com

845. **Imobil,** apartament 2 camere, mobilat si utilat complet semidec., et. parter/1, 47 mp, **99.900 €;** ☎0752.703.232 sorin@sorinraducu.ro

846. **Ion** Mihalache semidec., et. 5/7, 48 mp, 1968, Apartament 2 camere etaj 5/7, semidec.. Bloc stradal Ion Mihalache dar apartamentul are vedere integrala spate catre Bulevardul expozitiei. Se accepta si credit prima casa sau ipotecar. **59.999 €;** ☎0752.116.368 gadspor@gmail.com

847. **Ion** Mihalache, metrou 1 Mai, et. 5/7, vand apartament in bloc reabilitat termic, etaj 5/7, cu aerisire la baie, apropiere metrou, toate actele pentru vanzare in regula, urgent **54.500 €;** ☎0723.161.633/ 0767.789.578 fantdr00@gmail.com

848. **Iuliu** Maniu Militari semidec., et. 3/10, 52 mp, 1972, 2 camere bulevardul Iuliu Maniu Militari, piata Veteranilor, stradal, termopan, USA metalica, gresie, faianta, **54.500 €;** ☎0743.060.802 amabo.imobiliare@yahoo.com

849. **Iuliu** Maniu, 2 minute metrou, stradal, dec., et. 2/11, 2019, bloc nou situat la 200 de metri de statia de metrou Pacii ofera spre vanzare apartament cu 2 camere, **70.000 €;** ☎0757.578.682 razvan@rotarpark.ro

850. **Iuliu** Maniu, langa metrou, finisat 3 camere dec., et. 11/11, 71 mp, 2018, bloc terminat, 3 camere, dec., 2 balcoane, 2 gr sanitare, vedere exterior V + interior Est, complet finisat, acte la zi, se accepta credit bancar.Poze reale **80.600 €;** ☎0757.578.681

851. **Iuliu** Maniu, metrou Pacii, bloc nou, dec., et. 1/11, 63 mp, 2018, langa metrou, vedere integral pe Iuliu Maniu Sector 6, 2 camere dec. de la 63.500 euro, contorizare individuala, finisaje la alegere, direct dezvoltator, comision 0. **63.500 €;** ☎0757.578.681

852. **Iuliu** Maniu, metrou Pacii, bloc nou, dec., et. 1/11, 51 mp, 2018, langa metrou, vedere integral pe Iuliu Maniu Sector 6, 2 camere dec. de la 63.500 euro, contorizare individuala, finisaje la alegere, direct dezvoltator, comision 0. **63.500 €;** ☎0757.578.681

853. **Iuliu** Maniu, Militari, 1 minut metrou Pacii, dec., et. 1/11, 51 mp, 2018, 1 minut de statia metrou Pacii, ap. cu 2 camere in bloc nou, 51 mp utili, centrala proprie, baie complet utilata, finisaje la alegere, contorizare individuala, exclus agentii, comision 0%, **63.500 €;** ☎0757.578.680 adrian@rotarpark.ro

854. **Iuliu** Maniu, Militari, 1 minut metrou Pacii, dec., et. 4/11, 51 mp, 2018, la doar 1 minute de statia de metrou Pacii, 2 camere in bloc nou, 51 mpu, centrala proprie, baie complet utilitata, finisaje la alegere, contorizare individuala, solutii tehnice moderne, exclus agentii, **63.500 €;** ☎0757.578.680 adrian@rotarpark.ro

855. **Jandarmeriei** Baneasa dec., et. 3/5, 80 mp, 2018, Atlas Park, apartament 2 camere cu suprafata utila totala de 80.10 mp situat la etajul 3/5. **138.000 €;** ☎0728.681.819 andreicatalinpalade@yahoo.com

856. **Jilava,** dec., et. 3/4, 52 mp, 2008, an constructie 2008, apartament la doar 10 km de unirii bloc cu lift toate utilitatile, dec. cartier rezidential, liber **40.990 €;** ☎0723.049.152 any_nistor@uahoo.com

857. **Jumbo** Berceni, sector 4 Bucuresti dec., et. 2/5, 50 mp, 2018, 2 camere, ieftin, bloc nou, centrala proprie. **53.000 €;** ☎0721.165.251/ 0727.239.293 anca@sudrezidential.ro

858. **Kisseleff** dec., et. demisol/2, 50 mp, 1948, apartament in vila stradal, demisol inalt la 100 metri de Arcul de Triumf, constructie super solida, langa sediul PNL **88.000 €;** ☎0773.886.826 nistor_house@yahoo.com

859. **Kogalniceanu** dec., et. 4/5, 56 mp, 1959, Tentant ofera: apartamentul de vinzare este intr-un bloc mai deosebit, cu curte proprie si garaje. A fost construit in 1959 si nu este pe nicio lista de risc seismic. Necesita renovare completa; **86.000 €;** ☎0728.330.207 laurentiu.brezeanu@yahoo.com

860. **Kogalniceanu,** dec., et. 3/6, 83 mp, bd. Kogalniceanu, etaj 3/P+6, dec., Suprafata utila 74 mp, parchet lemn, gresie, faianta, centrala termica ap., camera de serviciu de 4,42 mp, boxa subsol 4,8mp, loc de parcare in curtea imobilului **89.000 €;** ☎0723.224.223/ 0749.239.555

861. **Kogalniceanu,** Cismigiu, Regina Elisabeta, dec., et. 4/6, 55 mp, 1965, apartament spatios in bloc deosebit cu structura de rezistenta foarte buna. Existenta celor doua parcuri din apropiere si a numeroaselor mijloace de transport sunt printre principalele avantaje. **83.900 €;** ☎0722.350.066 timeimob@gmail.com

862. **Lacul** Morii, Novum, Militari, dec., et. 3/11, 63 mp, 2019, vedere superba spre Lacul Morii. Constructie solida. Finisaje de calitate superioara (Delta Studio, Roca, Pinum, Immergas). Finalizare 2019, Direct Dezvoltator, Comision 0, **69.900 €;** ☎0722.396.904 andrei.novuminvest@gmail.com

863. **Lacul** Tei, semidec., et. 5/9, 54 mp, 1966, urgent, apartament de vanzare cu 2 camere in Parcul Circului. **75.000 €;** ☎+40752662242/ +37369791919 rodica.pascal@gmail.com

864. **Lacul** Tei, Alexandru cel Bun, parc, dec., et. 10/10, 57 mp, 1987, apartament doua camere dec. aflat intr-un imobil construit in 1987. Ca finisaje are gresie, faianta, parchet, tamplarie termopan inclusiv la balcon.Vanzare sau schimb plus diferenta 3,4 camere, **65.000 €;** ☎0746.818.074

865. **Lacul** Tei, Facultatea de Constructii, Parcul Tei, semidec., et. 6/10, 40 mp, 1976, Teiul Doamnei vav Posta metrou Obor la 15 min., cf. 2, bloc reabilitat, vedere deschisa, baie cu fereastra, bucatarie patrata, pe mijloc, 2 lifturi, orientare S, imb., gresie, faianta, termopan, ideal locuit/ investitie **44.000 €;** ☎021.380.28.14/ 0737.435.628

866. **Lacul** Tei, Facultatea de Constructii, Parcul Tei, dec., et. 4/10, 57 mp, 1985, Teiul Doamnei, Posta, Alexandru cel Bun, 12 min, metrou Obor, cf. 1, bloc 1985 reabilitat termic, pe mijloc, orientare sud-est, g, f, p, dec., curat, termopan, um, cadastru, intabulare, se accepta credit. **59.000 €;** ☎021.688.08.67

867. **Lacul** Tei, Teiul Doamnei, Colentina, semi-stradal, semidec., et. 5/10, 40 mp, 1976, metrou Obor 12 min., langa Facultatea de Constructii, langa parcul Tei, bloc reabilitat termic, renovat integral, mobilat modern, utilat, instalatii-usi noi, cadastru, intabulare, accept credit ipotecar, **44.900 €;** ☎021.688.08.67

868. **Lacul** Tei, Teiul Doamnei, stradal langa Posta semidec., et. 1/8, 55 mp, 1984, aproape parc Tei, Facultatea de Constructii, 15 min metrou Obor, etaj 1/8, cf. 1 semi, 55 mp, bloc 1984 reabilitat termic, pe mijloc, orientare sud-vest, imb, g, f, p, termopan, um, se accepta credit. **69.000 €;** ☎021.380.28.14/ 0737.435.628

869. **Latin** Residence, 2 camere bucatarie mobilata semidec., et. parter/4, 45 mp, 2017, Langa Cartierul Latin Residence. Bloc 2017 cu 4 etaje, parter inalt cu balcon inchis in termopan. Toate utilitatile: apa, energie electrica, gaze, canalizare. Bucataria mobilata. Se accepta credit, **42.000 €;** ☎0751.427.385

870. **Leordeni,** semidec., et. 3/

Imobiliare vânzări 2 CAMERE

932. **Metrou** Dr Taberei Val. Ialomiteiap 2 cam bloc nou dec., et. 2/5, 56 mp, 2018, bloc nou-scara 2 in cartierul ANL Brancusi - Drumul Taberei, la 3 min de metrou Valea Ialomitei, langa Parcul Brancusi. Proiectul nostru iti ofera toate avantajele unui stil de viata linistit; **55.500 €;** ☎0765.416.461 office@drumultaberei-brancusi.ro

933. **Metrou** Dristor, 3 minute, finisaje premium dec., et. parter/5, 79 mp, 2018, imobil cu regim de inaltime de D+P+5E situat in zona Dristor la 3 minute de statia de metrou. Finisaje premium **112.000 €;** ☎0725.597.221/ 0726.448.357 claudiu.p@star-construct.ro

934. **Metrou** Dristor, ap 2 cam, terasa 130 mp, cash dec., et. 6/6, 180 mp, 2018, bloc nou complet functional. Achizitia se face direct de la dezvoltator. Apartamentul este complet finisat, blocul este amplasat excelent: metrou (4 min), Park Lake mall, Parc IOR si Titan. Comision 0. **100.000 €;** ☎0736.380.183/ 0725.597.221

935. **Metrou** la 5 min., bloc nou dec., et. 3/4, 45 mp, 2018, Apartamentul propus spre vanzare beneficiaza de un balcon generos si se situeaza intr-un superb complex rezidential. Este la 5 minute de metrou0% comision, direct dezvoltator, **45.500 €;** ☎0731.510.845 mihnea.postelnicu@zonadesud.ro

936. **Metrou** Leonida (6 min) 2 cam + curte (20mp) dec., et. parter/3, 60 mp, 2018, Rezidential. Compartimentare impecabila, amplasament excelent. Finisaje de lux: gresie, parchet, faianta, centrala termica, usa metalica si lemn la interior. Vecinatati: metrou (6 min), La Strada Mall, **47.000 €;** ☎0736.380.183/ 0725.597.221

937. **Metrou** Leonida apartament 2 camere, curte 20 mp dec., et. parter/2, 62 mp, 2018, apartament situat la 10 minute de statia de metrou Dimitrie Leonida. Apartamentul dispune de o curte de 20 mp; **47.000 €;** ☎0726.448.357/ 0725.597.221 claudiu.p@star-construct.ro

938. **Metrou** Mihai Bravu 5 min, loc de parcare inclus dec., et. parter/5, 2018, apartamentul este situat in apropierea statiei de Metrou Mihai Bravu- 5 minute. Apartamentul este finalizat cu mutare imediata. Apartamentul dispune de de o terasa de 124mp si un loc de parcare **100.000 €;** ☎0726.448.357/ 0725.597.221 claudiu.p@star-construct.ro

939. **Metrou** Mihai Bravu, bloc nou, curte dec., et. parter/4, 132 mp, 2018, mutare imediata, metrou M. Bravu, bloc nou, parter, curte, 59 mp utili, terasa de 65 mp, curte de 18 mp, dec., finisat complet (g, f, p, termopane, centrala termica, ob. sanitare). Comision 0, **95.238 €;** ☎0735.219.876 vlad.m@star-construct.ro

940. **Metrou** Mihai Bravu, direct dezvoltator, bloc nou dec., et. 2/6, 54 mp, 2019, direct dezvoltator, apartament de 2 camere in bloc in constructie la metrou Mihai Bravu, 54 mp, etaj 2, dec.; se vinde la cheie (gresie, faianta, parchet, usi, termopane, centrala termica). **72.500 €;** ☎0735.219.876 vlad.m@star-construct.ro

941. **Metrou** Mihai Bravu, direct dezvoltator, bloc nou, dec., et. 2/6, 54 mp, direct dezvoltator! apartament de 2 camere la metrou Mihai Bravu, bloc in constructie, etaj 2, dec., 54 mp, se vinde complet finisat (g/f/p, usi, obiecte sanitare, centrala termica). Comision 0! **72.500 €;** ☎0735.219.876 vlad.m@star-construct.ro

942. **Metrou** Nicolae Teclu Prima Casa dec., et. 1/11, 55 mp, 2018, apt 2 cam 55 mp dec, prima Casa Metrou Nicolae Teclu apt 2 cam dec balcon 55 mp etj 1/11 centrala termica calorifere instalatii electrice parchet gresie faianta obiecte sanitare noi racordat la utilitatiPret 58.500 e; **58.500 €;** ☎0721.389.312/ 0774.454.454 direct-constructor@gmail.com

943. **Metrou** Nicolae Teclu, apt 2 cam, balcon, semidec., et. 1/11, 48 mp, 2018, 48 mp etj 1/11. Metrou Nicolae Teclu, Prima Casa, apt 2 cam, 48 mp, etj 1/11, 2018, bloc nou, centrala termica, calorifere instalatii electrice si sanitare noi, racordat la utilitati. Pret 49 900 euro fara TVA. **49.900 €;** ☎0721.389.312

944. **Metrou** Nicolae Teclu, Prima Casa ap. 2 cam semidec., et. 7/11, 48 mp, 2018, 48 mp, Prima Casa ap. 2 cam 48 mp cu balcon 2018 la 700 m metrou Nicolae Teclu, instalatii electrice noi parchet, gresie, faianta, obiecte sanitare noi, finisaje de calitate. Pret 48500 e tva inclus; **48.500 €;** ☎0721.389.312

945. **Metrou** Nicolae Teclu, prima casa, ap 2 cam, 48 mp semidec., et. 1/11, 48 mp, 2018, Prima casa apt 2 cam 48 mp balcon 10 min metrou Nicolae Teclu centrala termica gresie, faianta, parchet obiecte sanitare usi de interior usa metalica intrare racordat la utilitati. Pret 49 900 euro, **49.900 €;** ☎0721.389.312

946. **Metrou** Pacii la 1 minut, Iuliu Maniu, Militari dec., et. 2/11, 51 mp, 2018, La doar 1 minut de statia de metrou Pacii, apartament cu 2 camere in bloc nou, situat la etajul 2/11, 51 mp utili, centrala proprie, baie complet utiliata, finisaje la alegere, solutii tehnice moderne, **63.500 €;** ☎0757.578.680 adrian@rotarpark.ro

947. **Metrou** Pacii, Militari, Iuliu Maniu stradal dec., et. 2/11, 52 mp, 2018, bloc nou, langa metrou, vedere integral pe Iuliu Maniu,sector 6, 2 camere dec. de la 63.500 Euro, contorizare individuala, finisaje la alegere, direct dezvoltator, comision 0%, **63.500 €;** ☎0757.578.681

948. **Metrou** Piata Sudului, dec., et. 2/8, 54 mp, 1991, 5 minute Metrou Piata Sudului, Sun Plazza, Parc Delta Vacaresti, **69.000 €;** ☎0765.658.737

949. **Metrou** Piata Sudului, 2 cam, rezidential dec., et. parter/3, 45 mp, 2018, bloc mic, 2 ap pe etaj, comision 0. Amplasament excelent: metrou Piata Sudului, Sun Plaza, Piata. Constructie excelenta, centrala termica proprie, finisaje personalizate, usa metalica, baie utilata, **56.400 €;** ☎0736.380.183/ 0725.521.957

950. **Metrou** Piata Sudului, bloc nou semidec., et. 1/8, 2018, Direct dezvoltator. Comision 0. Apartament de 2 camere la metrou Piata Sudului, bloc in constructie, etajul 1, 57 mp, se vinde complet finisat: g, f, p, termopane, centrala termica, usi interior/ exterior. Comision 0, **64.760 €;** ☎0735.219.876 vlad.m@star-construct.ro

951. **Mihai** Bravu dec., et. 4/10, 73 mp, 2017, apartament 2 camere lux (disponibilitate variata) situat vis-a-vis de statia Mihai Bravu, ansamblu rezidential nou, cu finalizare in martie 2018, comision 0%, direct dezvoltator **96.000 €;** ☎0725.985.760 cristina.matei@metropolitanresidence.ro

952. **Mihai** Bravu et. 1/9, 74 mp, 2018, Un ansamblu de locuinte de top, Mihai Bravu 2 camere (vizavi de statia de metrou), constructie noua, **104.000 €;** ☎0732.457.065/ 0722.297.332 gabriela@metropolitanresidence.ro

953. **Mihai** Bravu et. parter/10, 53 mp, Vatra Luminoasa, cf. 1 parter cu balcon in termopan, 53 mp, curat locuibil, g ,f, p, t, um, scara si bloc civilizat, metrou lancului aproape, scoala, gradinita cadastru intabulare, pret bun, negociabil **53.000 €;** ☎0761.749.316/ 0722.824.757

954. **Mihai** Bravu, dec., et. 3/9, 70 mp, 2017, apartament de 2 camere lux, incalzire in pardoseala, fatada ventilata, constructie cadre beton+fatada ventilata, finisaje incluse, comision 0, **89.900 €;** ☎0726.943.143 cristina.matei@metropolitanresidence.ro

955. **Mihai** Bravu, semidec., et. 1/10, 54 mp, 1978, Dristor, langa Rompetrol, cf. 1, vedere spate, 3 min. metrou, intrare stradala, pozitie deosebita **74.000 €;** ☎021.253.01.13/ 0745.087.966 office_treibrazi@yahoo.com

956. **Mihai** Bravu, semidec., et. 5/10, 1965, Vatra Luminoasa, apartament amenajat, spatios, balcon pe toata suprafata foarte spatios, liber, acte la zi. Vedere stradala, situat la 5 minute de metrou lancului, merita investitia, **54.000 €;** ☎0748.908.724/ 0762.656.686

957. **Mihai** Bravu, 2 minute de metrou Mihai Bravu, dec., et. 3/9, 55 mp, 2018, direct dezvoltator, comision 0%, 2 camere, 55 mp utili, terasa 5,38 mp, 79.800 Euro + tva, finisaje premium incluse in pret, locuri de parcare optional. Contact: **79.800 €;** ☎0786.700.901/ 0786.700.902 vanzari@globalcityresidence.ro

958. **Mihai** Bravu, 200 m de metrou Mihai Bravu, dec., et. 5/9, 55 mp, 2018, 2 camere, direct dezvoltator, 79.800 + tva 5%, locuri de parcare subterane si supraterane, spatii comerciale la parter si mezanin. Ansamblu rezidential nou. Contact: **79.800 €;** ☎0786.700.901/ 0786.700.902 vanzari@globalcityresidence.ro

959. **Mihai** Bravu, 200 m metrou Mihai Bravu, dec., 55 mp, 2018, direct dezvoltator, comision 0, finisaje premium la alegere, apartamente 2 camere, locuri de parcare optional, 200 m de metrou, 79.800 euro + TVA. Contact tel. **79.800 €;** ☎0786.700.901/ 0786.700.902 vanzari@globalcityresidence.ro

960. **Mihai** Bravu, Dimitrov, Ferdinand, semidec., 52 mp, cf 1, semidec., etaj 4, gresie, faiant, parchet, termopan, usa metalica, bloc reabilitat, toate actele, acc credit, vecinatati Obor, Pantelimon, Iancului, Colentina, Vatra Lumnoasa, Mall Veranda, **49.000 €;** ☎0787.602.251

961. **Mihai** Bravu, Foisorului semidec., et. 2/3, 50 mp, 1968, Va oferim spre vanzare 2 camere cf. 1 semidec, liber, etaj 2/3. Apartamentul are gresie, faianta, parchet, termopan, centrala, AC. Apartamentul se afla la 5 minute pana la metrou. Este ideal pentru investitie. **58.000 €;** ☎0761.086.217/ 0733.154.800 baraceanu.daniela@yahoo.com

962. **Mihai** Bravu, Matei Voievod semidec., et. parter/10, 51 mp, 1968, apartament 2 camere, confort 1, semidec., parter din 10, bloc reabilitat termic, termopane, usa metalica, fara imbunatatiri, suprafata 51 mp, scara curata si civilizata, cadastru si intabulare, **54.000 €;** ☎0746.188.866 mar_ancomar@yahoo.com

963. **Mihai** Bravu, Matei Voievod, semidec., et. 9/10, 57 mp, 1970, apartament situat la etajul 9 din 10, in suprafata de 57 mp, spatios, imbunatatiri, gresie, faianta, parchet, ferestre PVC, usa metalica, bloc reabilitat termic, **58.000 €;** ☎0731.461.711

964. **Mihai** Bravu, metrou - Global City Residence dec., et. 4/9, 88 mp, 2018, 2 min. metrou Mihai Bravu, direct dezvoltator, comision 0%, 3 camere- 88 mp, finisaje incluse in pret, locuri de parcare optional subteran si suprateran, **126.500 €;** ☎0786.700.901/ 0786.700.902 vanzari@globalcityresidence.ro

965. **Mihai** Bravu, metrou, dec., et. 3/9, 2018, apartament doua camere dec. apropiere metrou, ansamblu residential finalizat martie 2018. Constructie cadre de beton si caramida porotherm, finisaje la alegere, contorizat. Comision 0% **96.000 €;** ☎0725.985.762 roxana.panculescu@metropolitanresidence.ro

966. **Mihai** Bravu, metrou, dec., et. 4/9, 2016, apartament doua camere, spatios situat in Ansambul Residential Mihai Bravu, finalizare 2017, finisaje lux, parcare subteterana, incalzire prin pardoseala, fatade ventilate, direct dezvoltator, **89.900 €;** ☎0725.985.762 roxana.panculescu@metropolitanresidence.ro

967. **Mihai** Bravu, metrou, Global City Residence dec., et. 5/9, 2018, direct dezvoltator, 2 camere sos. Mihai Bravu, 79.800 eur + TVA 5%, finisale la alegere incluse in pret, centrala termica proprie, 10% discount la plata integrala **79.800 €;** ☎0786.700.901 vanzari@globalcityresidence.ro

968. **Mihai** Bravu, metrou, Global City Residence semidec., et. 4/9, 145 mp, metrou Mihai Bravu , proiect nou, 100 mp utili, 145.000 A +tva, locuri de parcare subterane si supraterane , finisaje la alegerea clientilor incluse in pret. **145.000 €;** ☎0786.700.901/ 0786.700.902 vanzari@globalcityresidence.ro

969. **Mihai** Bravu, promotie, finalizat, parcare inclusa, dec., et. parter/4, 123 mp, 2017, TVA inclus, promotie, Mihai Bravu, finalizat, mutare imediata, ultimul apartament disponibil, parcare subterana inclusa, TVA inclus, 5 minute de metrou, finisaje premium, reprezentant dezvoltator, fara comision **99.999 €;** ☎0736.380.187/ 0725.597.221 constantin.s@star-construct.ro

970. **Mihai** Bravu, Tineretului dec., et. 2/9, 61 mp, 2017, Particular vand apartament 2 camere, constructie noua, fatada ventilata, incalzire pardoseala, centrala termica individuala, finisajele la solicitarea clientului, **94.000 €;** ☎0721.805.158/ 0722.297.332 gabriela@metropolitanresidence.ro

971. **Mihai** Bravu, Tineretului, dec., et. 3/9, 61 mp, 2017, apartamente noi ansambluri rezidentiale Mihai Bravu, pentru mai multe detalii nu ezitati sa ma contactati la numarul de telefon **98.000 €;** ☎0721.805.158/ 0722.297.332/ 0722.297.332 gabriela@metropolitanresidence.ro

972. **Mihai** Bravu, Tineretului, Dristor, mall Vitan, dec., et. 3/9, 61 mp, 2018, apartament 2 camere Mihai Bravu, dec., spatios, balcon generos, zona comerciala, vis a vis de metrou Mihai Bravu situat la sosea. Complex rezidential de lux cu incalzire prin pardoseala. **90.000 €;** ☎0736.362.117 daniela.dinu@metropolitanresidence.ro

973. **Mihai** Bravu, Vatra Luminoasa semidec., 57 mp, 1970, proprietar vand apartament 2 camere stradal, etaj 5, bloc reabilitat, termopane, parchet masiv, exclus agentii, pret negociabil, **58.000 €;** ☎0722.926.022

974. **Mihai** Bravu, Vatra Luminoasa, semidec., et. 1/4, 50 mp, 1968, apartament 2 camere confort 1, semidec., situat la etajul 1/4, cu o suprafata de 49 metri patrati, aflat pe strada ciurea, in cartierul vatra luminoasa, fara imbunatatiri, cadastru si intabulare, bloc din caramida, **63.999 €;** ☎0746.188.866 mar_ancomar@yahoo.com

975. **Mihai** Bravu, Vitan, Tineretului dec., et. 2/9, 73 mp, 2018, ansamblul rezidential Mihai Bravu este un proiect nou ce dispune de o pozitionare excelenta, fiind localizat in apropierea Parcului Tineretului si a Mall-ului Vitan **96.000 €;** ☎0730.888.271 cosmin.vasilache@zonadesud.ro

976. **Mihail** Sebastian semidec., et. parter/4, 50 mp, 1980, Intersectia Sebastian cu cal. Rahovei apartament 2 camere confort 1 semidec. mobolat si utilat liber acte facute contorizat toate imbunatatirile. **54.000 €;** ☎0724.089.767/ 0723.283.583

977. **Militari** dec., et. 1/4, 52 mp, 1980, 1/4 - Gorjului - Moinesti) confort 1, dec., bloc 1980, gresie, faianta, parchet, termopan, mobilat, acte, credit. **61.500 €;** ☎0726.385.622/ 0728.873.202 liviu.andrei@falc-imobiliare.ro

978. **Militari** semidec., et. 8/9, 51 mp, Lujerului - Piata Veteranilor) - metrou , 8/9, liber, fara imbunatatiri,stradal, usa metalica, aer conditionat, acte, credit, **53.000 €;** ☎0726.385.622/ 0728.873.202 liviu.andrei@falc-imobiliare.ro

979. **Militari** dec., et. 4/4, 54 mp, 1985, 3 min. de Gorjului metrou, strada Rasaritului, intre 2 statii de metrou (Gorjului, Lujerului) si 2 piete (Gorjului, Veteranilor), zona si bloc impecabile, fara imbunatatiri, liber, acte, doar cash, **44.000 €;** ☎0731.322.851/ 021.434.30.60 bestimobiliaremilitari@gmail.com

980. **Militari** dec., et. 4/7, 42 mp, 2018, ap. 2 cam., constructie noua, caramida, finalizare 2017, finisaje incluse, baie utilata, centrala termica, bucatarie separata. Taxa de mentenanta 0, parcare, parc, RATB, acceptam credit, **37.800 €;** ☎0722.166.933 vanzari@militari-residence.ro

981. **Militari** semidec., et. 3/9, apartament situat pe bd Iuliu Maniu, in dreptul gurii de metrou Lujerului, bloc foarte curat m renovat total, ideal investitie. Se vinde mobilat si utilat; ☎0736.965.547 matyaalex1516@gmail.com

982. **Militari** Lujerului- confort 1, 52 mp, gresie, faianta, termopan, parchet. usa metalica, mobilat, metrou, scoala, piata, **58.900 €;** ☎0760.276.504

983. **Militari** semidec., et. 8/9, 51 mp, Lujerului-Cora, bloc din caramida, stradal, parchet lemn masiv, curat, fara imbunatatiri, zona si bloc ultracivilizate, liber, acte, acc credit, **53.000 €;** ☎0731.322.851/ 021.434.30.60 bestimobiliaremilitari@gmail.com

984. **Militari** et. 2/4, 48 mp, 2017, Militari residence, Apeductului 51, langa Penny Market, liber, nu s-a locuit in apartament, acceptam credit, toate actele in regula, ocazie, **40.990 €;** ☎0753.075.109

985. **Militari** dec., et. 2/7, 2017, Residence constructie noua, finalizare 2017, predare la cheie, fara taxa de mentenanta. Ansamblu rezidential cu parcuri, locuri de parcare incluse, magazine, piscine, scoala, gradinita. **50.400 €;** ☎0722.166.933 vanzari@militari-residence.ro

986. **Militari** dec., et. 2/7, 56 mp, 2017, Residence, in bloc nou, finalizare 2017, finisaje incluse, bransamente, contorizari individuale, baie utilata, CT. Ratb, parcare, magazine, piscine, etc. **50.400 €;** ☎0722.166.933 vanzari@militari-residence.ro

987. **Militari** dec., et. parter/7, 55 mp, 2017, Residence, in bloc nou, finalizare 2017, finisaje incluse, bransamente, contorizari individuale, baie utilata, CT. Ratb, parcare, magazine, piscine, etc. **48.200 €;** ☎0722.166.933 vanzari@militari-residence.ro

988. **Militari** 1-2 min. de Piata Gorjului) 52 mp, apartament confort 1 cu balcon, se vinde mobilat si utilat complet, modern, cu imbunatatiri, liber; **57.000 €;** ☎0722.301.910

989. **Militari** (1. min. Gorjului - metrou si piata) semidec., et. 7/10, 53 mp, apartament confort 1, stradal, se vinde mobilat si utilat, cu balcon, geam de aerisire la baie, termopane peste tot, usa metalica, aer conditionat, gresie si faianta, liber **51.999 €;** ☎0722.302.080

990. **Militari** (aproape de Gorjului) dec., et. parter/10, 53 mp, apartament confort 1, lux amenajat recent, cu balcon mare, totul modern, cu toate imbunatatirile, se vinde mobilat si utilat complet, totul pe comanda facut, **59.900 €;** ☎0722.528.996

991. **Militari** (Autogara - Pacii) dec., et. parter/4, 51 mp, 1980, apartament confort 1, se vinde cu bucataria mobilata pe comanda, modern amenajat, gresie, faianta, termopan, aer conditionat, centrala termica, usa metalica, parchet, **58.500 €;** ☎0722.528.996

992. **Militari** (Gorjului-Dezrobirii) 1057 Apartament 2 camere semidec., et. 9/9, 50 mp, 1972, **46.000 €;** ☎0766.442.554 violetaion@galaxyimob.ro

993. **Militari** - Gorjului - 2 camere, etajul 1, dec., et. 1/4, 52 mp, 2018, 2 camere, bucatarie inchisa 10 mp, living 21 mp, geam la baie, etajul 1 din 4, bloc cu structura de beton si pereti din caramida, baie utilata, finisaje la alegere, centrala proprie, comision 0%, **60.500 €;** ☎0742.400.300

994. **Militari** - Gorjului,valea Lunga-10 minute metrou, dec., et. parter/9, 92 mp, 2018, spatiu comercial la parterul unui bloc de 9 etaje cu 94 de apartamente in bloc, pretabil pentru: banca, farmacie, birou notarial, materiale de constructii, shoroom auto, sala de fitness. **140.000 €;** ☎0742.400.300

995. **Militari** - Lujerului, 2 camere, 2 terase, finisat, dec., et. parter/4, 93 mp, 2018, 2 camere dec.e cu 2 terase mari, bucatarie inchisa de 9mp, dormitor de 18 mp, finisat la cheie, 10 minute de metrou, pereti din caramida, loc de parcare si boxa optional, **89.000 €;** ☎0742.400.300

996. **Militari** - Pacii, 5 minute metrou, 3 minute RATB dec., et. parter/9, 50 mp, 2018, 2 camere, 50 mp utili, finisat complet, pereti din caramida, finisaje la alegere, langa statia de metrou Pacii - Autogara Militari - Lidl si Kaufland Pacii. Dedeman - Valea Cascadelor. **54.761 €;** ☎0742.400.300

997. **Militari** - Pacii, 5 minute metrou, 3 minute ratb dec., et. 1/9, 50 mp, 2018, de vanzare garsoniere, apartamente cu 2 si 3 camere, finisate la cheie, cu finisaje alese de cumparator, dotate cu centrala proprie, preturi promotionale de inceput de santier. comision 0%. **55.000 €;** ☎0742.400.300

998. **Militari** 3 camere, Apeductului, dec., et. 2/3, 71 mp, 2017, bloc nou situat la 200 m de statia de RATB 178 si 138, D+P+3E stradal cu mutare imediata, apart este spatios si se preda "la cheie" cu finisaje alese de viitorul cumparator. **57.900 €;** ☎0729.481.840/ 0761.028.046 imobeurocasa@gmail.com

999. **Militari** Apuslui semidec., et. 1/10, 1986, confort 1, centrala, aer conditionat, termopan, usa metalica, **59.000 €;** ☎0720.592.299

1000. **Militari** Auchan, semidec., et. 1/6, 56 mp, 2017, Lidl, dezvoltator, bloc locuit, 2 balcoane, living 28 mp cu buc open space, finisat, ct, caramida interior/exterior, utilitati, contorizat lift, mij. transport la 3 min. pietonal, metrou, credit, **45.000 €;** ☎0768.147.217 pacii_residence@yahoo.ro

1001. **Militari** Auchan, Mc Donalds, Rosu, dec., et. 7/7, 52 mp, 2016, apartament 2 camere, 52 mp utili, dec., finisaje la alegerea dvs., usa metalica, termopan, centrala proprie. Baie utilata. Bloc nou.www.militarirezervelor.ro **46.900 €;** ☎0725.744.950/ 0771.310.310 alice.rezervelor@gmail.com

1002. **Militari** Ballroom, Auchan, Rosu, dec., et. parter/8, 67 mp, 2011, apartament 2 camere, dec., 67 mp, terasa 77 mp, centrala proprie, finisaje moderne, 2 grupuri sanitare, parcare subterana. bai utilate complet, www.militarirezervelor.ro **75.000 €;** ☎0771.310.310/ 0725.744.950 alice.rezervelor@gmail.com

1003. **Militari** Cartier, dec., et. 4/5, apartament 2 camere in bloc nou cu 5 etaje, gresie, faianta, parchet Classen, usi de interior Classen, **29.900 €;** ☎0722.566.222

1004. **Militari** cu mutare imediata, Chiajna, Orhideelor, semidec., et. demisol/3, 37 mp, 2017, blocul este deja locuit D+P+3E, apartamentele sunt disponibile la demisol, apartament de 2 cam cu bucatarie inchisa sau deschisa, la cheie. **27.500 €;** ☎0729.481.840/ 0761.028.046 imobeurocasa@gmail.com

1005. **Militari** langa metrou Pacii, dec., et. 2/11, 81 mp, 2018, bloc nou stradal Iuliu Maniu, situat la 2 minute de metrou, 3 camere, dec., 81 mp, 2 gr. sanitare, finisat la cheie, finisaje la alegere, contorizare individuala **101.000 €;** ☎0757.578.681

1006. **Militari** Metro dec., et. parter/3, 61 mp, 2017, 2 camere, 2 balcoane, dec., parcare, bloc nou, zona rezidentiala, RATB 178, 138. Povestea unui nou inceput! Energie noua, armonie si spirit entuziast. Aici incepe noua ta poveste de viata! **47.500 €;** ☎0721.115.770 dragomirdianamaria@gmail.com

1007. **Militari** Metro Auchan, dec., et. 4/parter, 41 mp, 2019, Militari Metro Auchan, direct dezvoltator, ap. 2 camere, dec., bucatarie inchisa, bloc P+5, cu lift, finisaje la alegere, canalizare, gaze, curent electric, Ratb 178 si 138 la 100 ml, comision 0, **32.500 €;** ☎0723.271.439 myhaela_popescu@yahoo.com

1008. **Militari** Metro, semidec., et. demisol/6, 44 mp, 2017, Lidl, dezvoltator, demisol inalt, luminos, geamuri mari, finisat, utilitati, contorizat separat, ct, bucatarie open space, mijloace transport, metrou, acte, credit, liber, merita vazut si cumparat **31.500 €;** ☎0768.147.217 pacii_residence@yahoo.ro

1009. **Militari** Metro, dec., 60 mp, 2017, Lidl, dezvoltator, total dec., balcon 10 mp, buc inchisa 10 mp, finisat, CT, caramida interior/ exterior, utilitati, contorizat, lift, mij. transport la 5 min, pietonal, metrou, credit, acte, **55.000 €;** ☎0768.147.217 pacii_residence@yahoo.ro

1010. **Militari** Metro, apartament 2 camere la cheie, dec., et. parter/4, 53 mp, 2017, ap.se preda la cheie, posibilitate de mutare imediata, bucatarie inchisa, dec., centrala termica, obiecte sanitare, tamplarie PVC, gealan cu geam termopan, lift, loc parcare, **43.500 €;** ☎0734.774.455/ 0720.686.868

1011. **Militari** Metro, Praktiker, Rosu dec., et. 5/7, 51 mp, 2017, apartament 2 camere, dec., 51 mp utili, finisaje la alegerea dvs, termopan,prize, intrerupatoare,centrala proprie, baie utilata complet, bloc nou.www.militarirezervelor.ro **47.500 €;** ☎0771.310.310/ 0725.744.950

1012. **Militari** Residence dec., et. parter/7, 49 mp, 2017, apartament in bloc nou, finalizare 2017, finisaje incluse, bransamente, contorizari individuale, baie utilata, CT. RATB, parcare, magazine, piscine, **41.650 €;** ☎0722.166.933 vanzari@militari-residence.ro

1013. **Militari** Residence dec., et. 1/7, 42 mp, 2017, apartament in bloc nou, finalizare 2017, finisaje incluse, bransamente, contorizari individuale, baie utilata, CT. RATB, parcare, magazine, piscine, **37.800 €;** ☎0722.166.933 vanzari@militari-residence.ro

1014. **Militari** Residence dec., et. 1/7, 42 mp, 2018, Militari, bloc nou, finalizare 2018, finisaje incluse, bransamente, contorizari individuale, baie utilata, CT. RATB, parcare, magazine, piscina **35.700 €;** ☎0722.166.933 vanzari@militari-residence.ro

1015. **Militari** Residence ap. 2 camere tip studio mobilat dec., et. 4/7, 40 mp, 2015, studio de vanzare, ansamblu rezidential, imobil nou p+7e, etaj 4, cu o suprafa?? util? de 40 mp. Complet finisat, parchet, gresie, faianta, calorifere din aluminiu, obiecte sanitare, etc. **34.950 €;** ☎0735.299.242/ 0751.336.390 office@expresscasaimobiliare.ro

1016. **Militari** Residence Metro Chiajna dec., et. 1/4, 59 mp, 2017, imobil limita cu sec 6, caramida, bucatarie inchisa, balcon 1,4m latime, vecinatati case. Maine aduceti mobila, lift,circuit inchis, civilizat, ratb 178,138 la 400 m, canalizare Bucuresti, negociabil ptr cash, **49.000 €;** ☎0733.297.801 sceuroforestcom_srl@yahoo.com

1017. **Militari** Residence stradal, apartament 2 camere complet mobilat dec., et. 5/5, 59 mp, **52.900 €;** ☎0722.382.832 contact@erikachica.ro

1018. **Militari** Residence, dec., et. 1/7, 57 mp, 2017, 2 camere in bloc nou, predare mai 2017, la cheie, fara taxa de mentenanta, acceptam credit. Parcare, toate actele, parcuri, scoala+ gradinita, RATB, **51.300 €;** ☎0722.166.933 vanzari@militari-residence.ro

1019. **Militari** Residence, dec., et. 5/7, 56 mp, 2017, 2 camere, balcon inchis, bloc cu predare 2017, finisate complet cu gresie, faianta, parchet, la alegere, usa metalica, centrala termica, **50.400 €;** ☎0722.166.933/ 0723.103.946 vanzari@militari-residence.ro www.militari-residence.ro

1020. **Militari** Residence, dec., et. 2/7, 54 mp, 2017, 2 camere, balcon inchis, bloc cu predare 2017, finisate complet cu gresie, faianta, parchet, la alegere, usa metalica, centrala termica, **45.900 €;** ☎0722.166.933/ 0723.103.946 vanzari@militari-residence.ro

1021. **Militari** Residence, dec., et. 5/7, 60 mp, 2017, 2 camere, balcon inchis, bloc cu predare august 2017, finisate complet cu gresie, faianta, parchet, la alegere, usa metalica, centrala termica, **54.000 €;** ☎0722.166.933/ 0723.103.946 vanzari@militari-residence.ro www.militari-residence.ro

1022. **Militari** Residence, dec., et. 3/7, 58 mp, 2017, 2 camere, bloc nou finisat complet, toate utilitatile (Apa Nova, Enel, GDF Suez), contorizat complet, termopan tripan Veka, centrala termica, **49.300 €;** ☎0722.166.933/ 0723.013.946 vanzari@militari-residence.ro www.militari-residence.ro

1023. **Militari** Residence, dec., et. 2/6, 58 mp, 2017, 2 camere, bloc nou finisat complet, toate utilitatile (Apa Nova, Enel, GDF Suez), contorizat complet, termopan tripan Veka, centrala termica, **52.200 €;** ☎0722.166.933/ 0723.013.946 vanzari@militari-residence.ro www.militari-residence.ro

1024. **Militari** Residence, dec., et. 3/7, 58 mp, 2017, 2 camere, bloc nou finisat complet, toate utilitatile (Apa Nova, Enel, GDF Suez), contorizat complet, termopan tripan Veka, centrala termica, **52.200 €;** ☎0722.166.933/ 0723.013.946 vanzari@militari-residence.ro www.militari-residence.ro

1025. **Militari** Residence, dec., et. 1/7, 46 mp, 2018, aparatemnt cu 2 camere, dec.. Finisaje impecabile. Zona excelenta, compartimentare foarte buna. Se poate vind emobilat sau nemobilat. Comision 0. **43.500 €;** ☎0735.299.242/ 0751.336.390

1026. **Militari** Residence, dec., et. 4/7, 49 mp, 2018, apartament 2 camere, Militari Residence, Comision 0 %; **45.000 €;** ☎0735.299.242/ 0751.336.390

1027. **Militari** Residence, dec., et. 2/3, 40 mp, 2018, apartament cu 2 camere in Militari Residence. Se poate vinde mobilat sau nemobilat, comision 0. Finisaje impecabile. **35.000 €;** ☎0735.299.242/ 0751.336.390

1028. **Militari** Residence, dec., et. 3/4, 43 mp, 2016, apartament cu 2 camere in Militari Residence. Se vinde mobilat. Impecabil. Pentru plata cash se poate negocia. **41.500 €;** ☎0735.299.242/ 0751.336.390

1029. **Militari** Residence, dec., et. 4/7, 50 mp, 2018, apartament in Militari Residence comision 0%. Se poate vinde mobilat sau nemobilat! Pentru plata cash se poate negocia; **43.500 €;** ☎0735.299.242/ 0751.336.390

1030. **Militari** Residence, dec., et. 7/7, 50 mp, 2014, Auchan, Metro, strada Rezervelor, imediat statie autobuze, 138,178, magazine, gradinita, 7/8, centrala proprie, imbunatatiri deosebite, se vinde mobilat, accepta si credit, sunati acum, ocazie, **38.000 €;** ☎0722.871.755/ 0766.486.240

1031. **Militari** Residence, dec., 55 mp, 2017, confort 1, finisat complet (gresie, faianta, parchet, termopan, centrala), contorizat complet, legat la toate utilitatile oraselui, **49.500 €;** ☎0722.166.933/ 0723.013.946 vanzari@militari-residence.ro

1032. **Militari** Residence, dec., et. 4/6, 43 mp, 2018, cu finalizare in 2018. Finisaje impecabile. Comision 0. Se poate vinde mobilat sau nemobilat. **36.000 €;** ☎0735.299.242/ 0751.336.390

1033. **Militari** Residence, dec., et. 2/7, 2017, in bloc nou, finalizare 2017, finisaje incluse, bransamente, contorizari individuale, baie utilata, CT. Ratb, parcare, magazine, piscine. **35.700 €;** ☎0722.166.933 vanzari@militari-residence.ro

1034. **Militari** Residence, dec., et. 2/7, 2017, Militari Residence, ap. 2 cam, dec, 54 mpu, finisaje la alegere, gresie, faianta, parchet, balcon inchis, finalizare 2017, **48.600 €;** ☎0722.166.933 vanzari@militari-residence.ro

1035. **Militari** Residence, ap 2 cam. dec., dec., et. parter/7, 48 mp, 2018, constructie noua, finalizare august 2018, predare la cheie, fara taxa de mentenanta. Ansamblu rezidential cu parcuri, locuri de parcare incluse, magazine, piscine, scoala, gradinita, **39.600 €;** ☎0722.166.933 vanzari@militari-residence.ro

1036. **Militari** Residence, ap. 2 camere finalizat dec., et. 2/3, 2017, vanzare apartament 2 camere zona Metro Militari, bloc finalizat, etaj 2, comision 0%, reducere la plata cash, **34.500 €;** ☎0735.299.242/ 0751.336.390 office@expresscasaimobiliare.ro

1037. **Militari** Residence, apartament 2 camere dec. dec., et. 2/8, 2017, vanzare apartament 2 camere zona Militari Residence, bloc finalizat, mutare imediata. Comision 0. Reducere la plata cash. **45.000 €;** ☎0735.299.242/ 0751.336.390 office@expresscasaimobiliare.ro

1038. **Militari Residence, langa Ballroom dec., et. 1/7, 54 mp, 2018, cf. 1, dec., finalizat 2018, bloc nou, mutare imediata, bloc locuit, 48.500 €; ☎0799.999.970**

1039. **Militari Residence, langa ballroom, dec., et. 1/7, 53 mp, 2018, 2 apartamente, etajele 1 si 5 din 7, 2 balcoane, confort 1, dec., finalizat 2018, bloc nou, mutare imediata, bloc locuit, 47.500 €; ☎0799.999.970**

1040. **Militari Residence, langa Ballroom, dec., et. 4/7, 58 mp, 2018, 2 balcoane, 2 grupuri sanitare, confort 1, dec., finalizat 2018, bloc nou, bloc locuit, mutare imediata. 52.000 €; ☎0799.999.970**

1041. **MILITARI** SHOPPING CENTER, Auchan, dec., et. 3/7, 50 mp, 2018, apartamente de 2 camere cu bucatarie inchisa cu finisaje incluse. Pretul este cu tva de 5% inclus, **41.900 €;** ☎0723.159.580/ 0722.150.470

1042. **Militari** Uverturii apartamente in vila lux dec., et. 1/2, 51 mp, str. Ajustorului 19, ap. 2 camere, centrala termica, finisaje la alegere, acces facil la RATB, gradinite, scoli, hipermarket, piata, metrou, accept credit, TVA 5% inclus in pret, comision 0%, **57.000 €;** ☎0764.227.544

1043. **Militari,** semidec., et. 3/4, 51 mp, 1 min de Lujerului, metrou, Piata Veteranilor, langa scoala 156, toate imbunatatirile, mobilat si utilat, zona si bloc impecabile, liber, acte, acc credit. **58.000 €;** ☎0722.118.873/ 021.434.30.60

1044. **Militari,** semidec., et

Imobiliare vânzări 2 CAMERE

1102. **Militari,** Gorjului dec., et. parter/10, 53 mp, 1978, la 7 min de metrou Gorjului, 2 camere, parter / 10, confort I, dec., supr. utila 53 mp, utilat, mobilat, interior renovat, gresie, faianta, parchet, tamplarie termopan, usa metalica, **59.900 €;** ☎0784.280.818 george.radulescu79@yahoo.com

1103. **Militari,** Gorjului, dec., et. 4/4, 58 mp, 2018, ap 2 camere ultima unitate, gata de mutat, 10 mi pana la metrou Gorjului, bloc 2018, parcare subterana, lift, 2 balcoane, tel: **67.140 €;** ☎0759.030.363 anamaria.ferent@neofort-biz.com

1104. **Militari,** Gorjului, dec., et. 4/4, 58 mp, 2018, ap 2 camere, dec. complet, finisaje la alegere, bloc finalizat, prima casa, parcare inclusa in pret, 10 min de metrou Gorjului. **67.500 €;** ☎0759.030.363 anamaria.ferent@neofort-biz.ro

1105. **Militari, Gorjului, dec., et. 1/5, 55 mp, 2016, la 2 minute de metrou, piata foarte aproape, bloc nou, 67.000 €; ☎0799.999.970**

1106. **Militari,** Gorjului, semidec., et. parter/10, 48 mp, 1971, proprietar vand apartament 2 camere, piata Gorjului. **56.000 €;** ☎0724.304.231 florentinachelarescu@yahoo.com

1107. **Militari,** Gorjului, 2 camere, comision 0 dec., et. 1/4, 52 mp, 2018, apartament 2 camere, dec., 52 mp, etaj 1/4, finisaje incluse in pretul de achizitie, bucatarie inchisa, baie cu geam de aerisire, centrala termica, termopan, lift, zona Gorjului, comision 0. **57.000 €;** ☎0768.292.122

1108. **Militari,** Gorjului, comision 0% dec., et. 1/4, 52 mp, 2018, 2 camere, constructie 2018 in cartierul Militari, zona Valea Lunga, cu suprafata utila de 52 mp utili, etaj 1/4, bucatarie inchisa 9.55 mp, living 20.40 mp, dormitor 13.40 mp, comision 0%, **60.000 €;** ☎0742.400.300

1109. **Militari,** Gorjului, comision 0, direct dezvoltator dec., et. 2/4, 52 mp, 2018, apartament 2 camere, dec., 52 mp, etaj 2/4, finisaje incluse in pretul de achizitie, bucatarie inchisa, baie cu geam de aerisire, centrala termica, termopan, lift, zona Gorjului, comision 0. **57.000 €;** ☎0768.292.122

1110. **Militari,** Gorjului, vanzare apartament 2 camere semidec., et. 8/9, 53 mp, 1966, Va propun spre vanzare un ap. de 2 camere, conf. I, semid. etaj 8/9, suprafata utila 45,47mp + 7,67 balconul, bloc in planul II, ferit de zgomotul infernal al strazii, fara imb. negociabil. **51.000 €;** ☎0732.940.972 florikiss57@yahoo.com

1111. **Militari,** intre Veteranilor si Gorjului, dec., et. 3/8, 52 mp, 1980, apartament de vanzare confort 1, cu balcon, imbunatatiri: total termopane, parchet din lemn masiv, gresie si faianta, zona foarte buna si linistita; **60.000 €;** ☎0722.528.996

1112. **Militari,** Iuliu Maniu dec., et. 2/6, 61 mp, 2018, direct dezvoltator, bloc nou P+5 beton si caramida sector 6 in complex rezidential, predare la cheie, compartimentari interioare caramida, finisaje la alegere, centrala termica proprie, statie RATB la 5, **51.850 €;** ☎0733.248.555/ 0721.283.643 envogueresidence@gmail.com

1113. **Militari,** Iuliu Maniu dec., et. 1/6, 60 mp, 2018, direct dezvoltator, bloc nou p+6 beton si caramida Sect.6, predare la cheie, compartimentari interioare caramida,finisaje la alegere, centrala termica, statie Ratb la 50 m, toate utilitatile, parcare. **51.000 €;** ☎0733.248.555/ 0721.283.643 envogueresidence@gmail.com

1114. **Militari,** Iuliu Maniu cu Apusului, dec., et. 8/10, 55 mp, apartament confort 1, cu balcon la sufragerie, se vinde partial mobilat, toate imbunatatirile, termopane, parchet, gresie si faianta, usa metalica, pereti cu lavabila, foarte bine intretinut, acte; **56.000 €;** ☎0722.302.080

1115. **Militari,** Iuliu Maniu, semidec., et. 8/9, 53 mp, 1973, Apusului, 8/9, 53 mp, bloc caramida, balcon mare, termopan, acces imediat ratb, scoli, parcuri, hipermarket, **49.000 €;** ☎0769.470.920

1116. **Militari,** Iuliu Maniu, dec., et. parter/5, 48 mp, 2018, direct dezvoltator, bloc nou P+5 beton si caramida sector 6 in complex rezidential predare la cheie, compartimentari interioare caramida finisaje la alegere, centrala termica proprie, statie RATB la 200 m **40.650 €;** ☎0725.083.454/ 0733.248.555 envogueresidence@gmail.com

1117. **Militari,** Iuliu Maniu, dec., et. parter/5, 63 mp, 2018, Direct dezvoltator, bloc nou P+5 beton si caramida sector 6 in complex rezidential, predare la cheie, compartimentari interioare caramida, finisaje la alegere, centrala termica proprie, statie RATB la 200 m **54.550 €;** ☎0725.083.454/ 0733.248.555 envogueresidence@gmail.com

1118. **Militari,** Iuliu Maniu, dec., et. parter/5, 2018, direct dezvoltator, bloc nou P+5 beton si caramida sector 6 in complex rezidential, predare la cheie, compartimentari interioare caramida, finisaje la alegere, centrala termica proprie, statie Ratb la 5 min. **39.700 €;** ☎0733.248.555/ 0721.283.643 envogueresidence@gmail.com

1119. **Militari,** Iuliu Maniu, dec., et. 2/5, 2018, direct dezvoltator, bloc nou p+5 beton si caramida sector 6, predare la cheie, compartimentari interioare caramida, finisaje la alegere, centrala termica, statie Ratb la 100 m, toate utilitatile, parcare. **47.600 €;** ☎0733.248.555 alinagabriella2002@yahoo.com

1120. **Militari,** Iuliu Maniu, dec., et. 2/6, 57 mp, 2018, direct dezvoltator, bloc nou P+5 beton si caramida sector 6, predare la cheie, compartimentari interioare caramida, finisaje la alegere, centrala termica, statie Ratb la 100 m, toate utilitatile. **48.200 €;** ☎0733.248.555 alinagabriella2002@yahoo.com

1121. **Militari,** Iuliu Maniu, dec., et. 1/5, 56 mp, 2018, direct dezvoltator, bloc nou p+5 beton si caramida sector 6, predare la cheie, compartimentari interioare caramida, finisaje la alegere, centrala termica, statie Ratb la 50 m, toate utilitatile, parcare. **47.100 €;** ☎0733.248.555

1122. **Militari,** Iuliu Maniu, semidec., et. 1/5, 40 mp, 2018, direct dezvoltator, bloc nou P+5 beton si caramida sector 6, predare la cheie, compartimentari interioare caramida, finisaje la alegere, centrala termica, statie Ratb la 50 m, toate utilitatile, parcare. **36.000 €;** ☎0733.248.555

1123. **Militari,** Iuliu Maniu, dec., et. 1/6, 60 mp, 2018, direct dezvoltator, bloc nou p+6 beton si caramida sector 6, predare la cheie, compartimentari interioare caramida,finisaje la alegere, centrala termica, statie Ratb la 50 m, toate utilitatile, parcare. **51.000 €;** ☎0733.248.555

1124. **Militari,** Iuliu Maniu, semidec., et. 9/10, 1980, stradal, confort 1, bloc reabilitat, termopan, parchet, aer conditionat, usa metalica, mobilat si utilat, liber, **61.000 €;** ☎0720.592.299

1125. **Militari,** Iuliu Maniu, 200 m, metrou, dec., et. 1/11, 56 mp, 2019, bloc nou situat la 200 de metri de statia de metrou Pacii ofera spre vanzare apartament cu 2 camere 56 mpu, etaj 1 din 11, complet dec., **71.500 €;** ☎0757.578.682 razvan@rotarpark.ro

1126. **Militari,** Iuliu Maniu, 200 m, metrou, dec., et. 1/11, 56 mp, 2019, bloc nou situat la 200 de metri de statia de metrou Pacii ofera spre vanzare apartament cu 2 camere 56 mpu, etaj 1 din 11, complet dec., pret 71.500 euro tva inclus, **71.500 €;** ☎0757.578.682 razvan@rotarpark.ro

1127. **Militari,** Iuliu Maniu, Margelelor, dec., et. 1/5, 50 mp, 2017, oferta dezvoltator, confort 1 dec., etaj 1/5, bloc nou 2017, suprafata 45-55 mp utili, la cheie, centrala, 2 balcoane de 5 mp, sau curte proprie 35 mp pentru parter, bloc p+5 caramida. **46.900 €;** ☎0725.832.374/ 0743.104.772 oana_adinaneagu@yahoo.com

1128. **Militari,** Iuliu Maniu, metrou Pacii, dec., et. 3/10, 55 mp, 1979, Militari, Iuliu Maniu, Apusului, apartament 2 camere, dec., suprafata 58 mp, un balcon inchis, etaj 3/10, imobil 1979. **59.500 €;** ☎0731.301.900 cristian.grigore@reian.ro

1129. **Militari,** Iuliu Maniu, Pacii metrou 2min, dec., et. 1/11, 51 mp, 2018, Bloc nou, langa metrou, vedere integral pe Iuliu Maniu sector 6, 2 camere dec. de la 63.500 Euro, contorizare individuala, finisaje la alegere, direct dezvoltator, **63.500 €;** ☎0757.578.681

1130. **Militari,** Iuliu Maniu, stradal, vanzare apartament 2 camere dec. dec., et. 8/10, 64 mp, 1987, **62.900 €;** ☎0758.098.743 sebastian.stroe@galaxyimob.ro

1131. **Militari,** Iuliu Maniu, vand ap. cu 2 camere, dec., et. 6/8, 56 mp, 2016, bloc 2016, et. 6/8, dec., aer conditionat, centrala termica, jacuzzi, balcon inchis cu termopan, gresie, faianta, parchet, RATB, 10 min. metrou Pacii **46.000 €;** ☎0722.600.760

1132. **Militari,** Iuliu Maniu-200 m, metrou, dec., et. 1/11, 56 mp, 2019, bloc nou situat la 200 de metri de statia de metrou Pacii ofera spre vanzare apartament cu 2 camere 56 mpu, etaj 1 din 11, complet dec., pret 71.500 euro; **71.500 €;** ☎0757.578.682 razvan@rotarpark.ro

1133. **Militari,** langa Auchan, Metro, str. Tineretului 31 semidec., 45 mp, 2018, Chiajna, bloc D+P+7, lift, geam tripan Salamander, pereti zidarie, statie Ratb 178,138, taxe mentenanta 0, dezvoltator, finisaje la alegere, bucatarie open-spac, parcare, detalii la www.nuferilor.ro, **36.000 €;** ☎0772.020.517/ 0744.689.623 apartamente2016@gmail.com

1134. **Militari,** langa Auchan, Metro, str. Tineretului 31 dec., 50 mp, 2018, demisol, lift, finalizare vara, D+P+7, geam tripan Salamander, pereti zidarie, statie RATB 138, taxe mentenanta 0, dezvoltator, finisaje la alegere, dec., parcare, detalii la www.nuferilor.ro **30.000 €;** ☎0772.020.517/ 0744.689.623 apartamente2016@gmail.com

1135. **Militari,** langa Metro, Auchan, str. Tineretului 31 semidec., 37 mp, 2018, Chiajna, bloc D+P+6+M, lift, geam tripan Salamander, pereti zidarie, statie RATB 138, 178, taxe mentenanta 0, dezvoltator, finisaje la alegere, parcare, canalizare Apanova, detalii la www.nuferilor.ro **30.000 €;** ☎0772.020.517/ 0744.689.623 apartamente2016@gmail.com

1136. **Militari,** Lujerului, dec., et. 2/4, 61 mp, 1991, acces la 2 guri de metrou 10 min metrou Lujerului/ Petrache Poenaru. 15 min mers pe jos Regie. 3 minute statia 41 Orsova. Ideal tineri/cuplu tanar. Loc de parcare platit la primarie, contract valabil; **74.500 €;** ☎0722.103.283 vlad@linkspr.ro

1137. **Militari,** Lujerului, dec., et. 2/4, 2018, apartament 2 camere, dec.e, orientare E.S.T, bucatarie inchisa, balcon, constructie noua din caramida, parcare subterana optional, centrala, calorifere, usi, prize, intrerupatoare, comosion %, **72.000 €;** ☎0742.400.300

1138. **Militari,** Lujerului, dec., et. 3/4, 55 mp, 2018, apartament 2 camere, suprafata 55 mp, etaj 3/4, lift, balcon, centrala proprie, gresie, faianta, parchet, prize, intrerupatoare, parcare subterana optional, comision 0%, **70.000 €;** ☎0742.400.300

1139. **Militari,** Lujerului, apartament cu 2 camere de vanzare, OVA 120258 dec., et. 11/12, 60 mp, 1977, **60.900 €;** ☎0731.324.660/ 021.326.22.14 office@catalog-rezidential.ro

1140. **Militari,** Lujerului, Metrou Lujerului, Cora, 57 mp dec., 57 mp, 1980, apartament foarte spatios, sufragerie 19 mp, dormitor 14 mp, balcon 6 mp, confort 1, bloc izolat termic, balcon mare Â©nchis, parchet, gresie, faianta, termopan, eliberabil imediat, cadastru. Urgent **64.900 €;** ☎0723.144.697

1141. **Militari,** Metro Auchan, dec., et. 7/7, 49 mp, 2017, apartament 2 cam, Militari Rezervelor, bloc nou, **44.500 €;** ☎0725.744.950 andreearezervelor79@gmail.com

1142. **Militari,** Metro Militari, West Gate dec., et. 2/4, 2010, Proprietar, vand apartament 2 camere, in imobil nou, modern, din 2010. Imobilul este din beton si caramida, are 4 etaje, lift cu acces din parcarea subterana, curte interioara. **60.000 €;** ☎0722.967.718 rozina120481@gmail.com

1143. **Militari,** Metro, dec., et. 4/7, 55 mp, 2017, apartament 2 cam., direct dezvoltator, comision 0, fara taxa de mentenanta finalizare august 2017, balcon inchis, **49.950 €;** ☎0722.166.933 vanzari@militari-residence.ro

1144. **Militari,** Metro, dec., et. 4/7, 50 mp, 2017, bloc nou finalizare 2017 predare la cheie, acceptam credit, **45.000 €;** ☎0722.166.933 vanzari@militari-residence.ro

1145. **Militari,** Metro, dec., et. parter/10, 54 mp, 2018, Militari, Metro, sector 6, ap. 2 camere, baie cu geam exterior, loc parcare cu CVC, fatada ventilata Stacbond, tamplarie aluminiu, geam termopan duplex, finisaje la alegere 30 euro/ mp, **53.970 €;** ☎0725.210.210 contact@transparentresidence.ro

1146. **Militari,** Metro, apartament 2 camere comision 0% dec., et. 1/6, 45 mp, Militari Residence, Penny Market, apartament 2 camere, etaj 1, bloc nou, constructie cadre de beton armat, fier de 24, compartimentari caramida, finisaje Bella Cassa , usi Classen, tripane. **38.900 €;** ☎0732.776.334 pollux_residence@yahoo.com

1147. **Militari,** Metro, dezvoltator 1, 2 camere, dec., et. 1/6, 45 mp, 2018, apartamente, garsoniere de la 26.900 euro, finisaje de calitate, etaje intermediare, centrala gaz, usa metalica, canalizare, lift, fara taxa de mentenanta, comision 0, acceptam Prima Casa, ipotecar **26.900 €;** ☎0732.776.334 pollux_residence@yahoo.com

1148. **Militari,** Metro, Orhideelor semidec., et. demisol, 37 mp, 2017, Studio, 37mp utili, semidec., camera de zi open space cu bucataria, baie si dormitor amplasat la demisol in bloc nou foarte aproape de Ratb 178 Sl 138, zona linistita, **27.500 €;** ☎0748.221.317/ 0729.104.645 artcityconstruct@gmail.com

1149. **Militari,** metrou Gorjului, dec., et. 1/4, 52 mp, 2018, 2 camere, Gorjului, strada Carabusului nr. 35, 52 mp util, etaj 1/4, bucatarie inchisa 9.55 mp, living 20.40 mp, dormitor 13.40 mp, finisat la cheie, pret pentru avans de minim 25.000 euro **59.990 €;** ☎0742.400.300

1150. **Militari,** Metrou Lujerului Cora, bloc nou vanzare dec., et. 2/5, 59 mp, 2018, Dezvoltator imobiliar vand apartament 2 camere dec., etaj 2 din 5, situat intre Cora Lujerului si mall Plaza, la 5 minute de mers pe jos de statia de Metrou Lujerului. **76.000 €;** ☎0729.946.970

1151. **Militari,** Pacii, dec., et. 1/4, 48 mp, 1977, la 6 min de metrou Pacii, 2 camere, etaj 1 / 4, confort 1, dec., constr. 1977, supr. utila: 48mp, aer conditionat, tamplarie termopan, usa metalica, interior necesita renovare. **57.000 €;** ☎0784.280.818 george.radulescu79@yahoo.com

1152. **Militari,** Pacii, 5 minute metrou, 3 minute ratb dec., et. 2/9, 61 mp, 2018, 2 camere, 62 mp utili, balcon 6.45 mp, bucatarie inchisa 8.30 mp, baie 5.00 mp, living 22.70 mp, finisat complet, centrala proprie, calorifere, finisaje la alegere, comision 0%. **64.785 €;** ☎0742.400.300

1153. **Militari,** Pacii, 5 minute metrou, 3 minute ratb dec., et. parter/9, 42 mp, 2018, apartament 2 camere, geam la baie, finisat complet, centrala proprie, bucatarie inchisa, finisaje alese de catre cumparator, comision 0%. **48.685 €;** ☎0742.400.300

1154. **Militari,** Pacii, Auchan, dec., et. 7/7, 49 mp, 2017, apartament 2 camere, dec., 49 mp, finisaje la alegerea dvs., termopan, usa metalica,centrala proprie, baie utilata complet. Bloc nou.www.militarirezervelor.ro **44.500 €;** ☎0725.744.950/ 0771.310.310 alice.rezervelor@gmail.com

1155. **Militari,** Pacii, Belsugului, Bucuresti, sector 6 dec., et. 6/9, 52 mp, 2019, apartament 2 camere dec., Belsugului, Militari, Pacii, Ratb 1 min, bucatarie inchisa, complet finisat, bloc finalizare 2019, centrala, parcare, reduceri pentru avans mare, fara comision. **57.100 €;** ☎0749.115.511/ 0745.005.500 belsuguluiresidence@gmail.com

1156. **Militari,** Pacii, comision 0, dec., et. 5/5, 48 mp, 2018, 2 camere, dec., etaj 5/5, Militari, Pacii, bucatarie inchisa 11 mp, finisat la cheie cu usa metalica, centrala propria, baie utilata cu obiecte sanitare, calorifere de otel, tamplarie PVC. **43.500 €;** ☎0742.400.300

1157. **Militari,** Pacii, comision 0, dec., et. 5/5, 51 mp, 2018, 2 camere, dec., etaj 5/5, zona Pacii, 51 mp util, finisat la cheie cu usa metalica, centrala propria, baie utilata cu obiecte sanitare, calorifere de otel, tamplarie PVC, utilitati, comision 0. **43.500 €;** ☎0742.400.300

1158. **Militari,** Pacii, Margelelor, dec., et. 1/3, 54 mp, 2017, apartament 2 camere deosebit, dec., bloc nou p+3+pod, complet finisat materiale de calitate, centrala, parcare, zona linistita aproape de metrou Pacii si RATB, toate utilitatile, fara comision, **62.000 €;** ☎0749.115.511/ 0745.005.500 proprietatinoi@gmail.com

1159. **Militari,** Pacii, Miniprix, dec., et. 3/9, 52 mp, 2019, apartament 2 camere dec., bucataria inchisa, pereti interiori caramida, complet finisat, balcon, centrala, parcare la liber, nou 2019, aproape Ratb, se accepta credit cu avans 15%, comision 0. **57.068 €;** ☎0749.115.511/ 0745.005.500 belsuguluiresidence@gmail.com

1160. **Militari,** Padurea Rosu apartament 2 camere, 55 mp dec., et. 2/3, 55 mp, 2017, imobil pozitionat intre Padurea Rosu si Parcul central, Dudu. Finisaje la alegere incluse in pretul apartamentului. Termen de finalizare noiembrie 2018. Statie mijloc de transport (linia 406). **44.000 €;** ☎0720.686.868/ 0734.774.455

1161. **Militari,** Padurea Rosu, dec., et. 2/3, 33 mp, 2018, garsoniera finalizata, cu mutare intr-o luna de zile. **27.500 €;** ☎0723.159.580 office@avangardecity.ro

1162. **Militari,** Rasaritului dec., et. 1/10, 45 mp, 1978, Apartamentul se vinde mobilat si utilat, cu o suprafata de 45m, balcon la sufragerie, gresie, faianta, parchet, a fost renovat in primavara. Pretul este negociabil 65.000, **65.000 €;** ☎0732.428.423 marianascarlat203@gmail.com

1163. **Militari,** Rezervelor, Auchan. semidec., et. 7/8, 41 mp, 2018, Militari, str. Rezervelor, ap finisat, contorizat individual, centrala proprie, predare la cheie. Acces rapid Ratb, metrou, centre comeciale, grădinita, scoala. Finalizare august 2018. **37.250 €;** ☎0734.125.125/ 0721.128.128 office@mtresidence.ro

1164. **Militari,** Rezidential Apusului 2 dec., et. 1/6, 52 mp, 2018, imobil nou D+P+6E, situat pe strada Acvilei nr 42, constructie si compartimentare caramida, decomndat,balcon, geam la beie, finisaje la alegere, parcare proprie, accept credit **44.000 €;** ☎0726.500.535/ 0767.565.131 contact@rezidentialapusului.ro

1165. **Militari,** Rezidential Apusului 2 dec., et. 1/6, 65 mp, 2018, imobil nou D+P+6E situat pe strada Acvilei nr 42, constructie si compartimentare caramida, geam la baie, finisaje la alegere, 2 balcoane, ct, parcare proprie, accept credit prima casa **52.000 €;** ☎0726.500.535/ 0767.565.131 contact@rezidentialapusului.ro

1166. **Militari,** Rosu, 5 min Lidl Uverturii dec., et. 3/3, 51 mp, 2018, apartament 2 camere + pod 15mp, bucatarie inchisa, finalizat, finisaj complet, centrala, intabulat, parcare, toate utilitatile branșate, se accepta credit, dezvoltator, **51.000 €;** ☎0749.115.511/ 0745.005.500 proprietatinoi@gmail.com

1167. **Militari,** Str. Dreptatii, dec., et. parter/4, 60 mp, 1985, 10 min metrou Lujerului, Gorjului, P-ta Veteranilor, dec., P/4, vedere mixta, liniste deplina, 1982, se preda liber, cadastru+intabulare, pozitie excelenta, acces facil, se percepe comision 1%. **60.500 €;** ☎0769.676.360

1168. **Militari,** str. Rezervelor, dec., 58 mp, 2017, ap finisat, contorizat individual, centrala proprie, predare la cheie. Acces rapid RATB, metrou, Centre Comeciale, gradinita, scoala. D+P+7+M. **52.400 €;** ☎0734.125.125/ 0721.128.128 office@mtresidence.ro www.mtresidence.ro

1169. **Militari,** str. Rezervelor, dec., 54 mp, 2018, ap finisat, contorizat individual, centrala proprie, predare la cheie. Acces rapid RATB, metrou, Centre Comeciale, gradinita, scoala. Finalizare martie 2018. **48.550 €;** ☎0734.125.125/ 0721.128.128 office@mtresidence.ro www.mtresidence.ro

1170. **Militari,** Str. Rezervelor, Auchan, dec., et. 2/8, 52 mp, 2018, direct dezvoltator, imobil nou, modern, 10 min. metrou Pacii / Preciziei, RATB 138; 178, finisaje la alegere, centrala proprie, TVA 5% inclus, **46.450 €;** ☎0734.125.125/ 0721.128.128 officemtresidence@gmail.com

1171. **Militari,** str. Rezervelor, Lidl, dec., 48 mp dec., et. parter/8, 48 mp, 2018, direct dezvoltator, imobil nou, modern, 10 min. metrou Pacii, Preciziei, 2 min. RATB 138, 178, finisaje la alegere, centrala proprie, TVA 5% inclus in pret. Acceptam credit ipotecar, prima casa **43.200 €;** ☎0721.128.128/ 0734.125.125 officemtresidence@gmail.com

1172. **Militari,** Uverturii, comision 0, 2 camere, bloc nou finalizat, dec., et. 6/7, 50 mp, 2017, **49.500 €;** ☎0728.220.234 marinel.apostu@activimob.ro

1173. **Militari,** Uverturii, etajul 1, semidec., et. 1/5, 59 mp, 2018, Uverturii-apartament 2 camere, constructie 2018, finisat la cheie, etajul 1 din 5, centrala proprie, acte la zi - cadastru si intabulare, structura de beton, pereti din caramida porotherm, izolatie, **66.599 €;** ☎0742.400.300

1174. **Militari,** Veteranilor, semidec., et. 11/11, 65 mp, 1975, 2 cam, Militari, Veteranilor, cf. 1, balcon sitl terasa, posibilitati de gradina suspendata, multiple imbunatatiri, necesita igenizare pereti, loc parcare, 2min, pana la metrou, accepta credit, liber **53.000 €;** ☎0723.351.895/ 021.430.37.15 tinaparaschiv@yahoo.com

1175. **Militari,** Veteranilor, semidec., et. 8/10, 52 mp, 1967, vanzare 2 cam. cf. 1, semidec, 8/10, 1967, Militari, Veteranilor, stradal, 1 min. pana la metrou si piata, curat, imbunatatiri par?iale, accepta credit, comision agent 3%. **53.000 €;** ☎0723.351.895/ 0745.351.895 tinaparaschiv@yahoo.com

1176. **Militari,** Virtutii, vanzare ap 2 camere, semidec., et. parter, 56 mp, 1978, Lujerului, piata, vanzare 2 camere, la parter a functionat magazin, de optica medicala, semidec., cu balcon. **55.000 €;** ☎0724.485.211 caramihailuminita@gmail.com

1177. **Militari-** Lujerului, Veteranilor, dec., 53 mp, 1982, confort 1 etaj 3, gresie, faianta, parchet, termopan, **53.500 €;** ☎0769.115.522

1178. **Militari/Gorjului,** comision 0%, direct dezvoltator dec., et. 1/4, 58 mp, 2018, bloc 2018, dec., 58 mp, etaj 1/4, finisaje incluse in pretul de achizitie, bucatarie inchisa, baie cu geam de aerisire, centrala termica, termopan, lift, zona Gorjului, comision 0, **59.500 €;** ☎0768.292.122

1179. **Mosilor** Dacia, exact ca in fotografii, imobil 2015 dec., et. 5/5, 58 mp, 2015, apartament lux, situat la etajul 5, intr-un imobil nou (2015), se vinde finisat, utilat si mobilat complet, amenajat moderm, dotat cu centrala termica, usa metalica. Situat la o statie de metrou Obor, **81.000 €;** ☎0784.222.003/ 0785.232.323 cristian@euroinvest.ro

1180. **Mosilor** Pizza Hut stradal semidec., et. 1/7, 62 mp, 2014, imobil nou, apartament ideal cabinet medical, stomatologic, infrumusetare, etc. Dotat pentru activitate medicala, se poate reconfigura conform necesitatilor, se poate amenaja inca un grup sanitar; **119.800 €;** ☎0744.505.999 alexandru@k-imobiliare.ro

1181. **Mosilor,** dec., 70 mp, 2 cam. cf. 1, et. 2, vedere mixta, liber, cadastru, neg., **40.000 €;** ☎0721.511.311

1182. **Mosilor,** Dacia, 2 camere semidec., et. 8/10, 57 mp, 1983, **74.000 €;** ☎0799.029.194 cateliu.gabriel@catoma.ro

1183. **Mosilor,** Eminescu, Traian, Dacia, Pizza Hut, dec., et. 6/8, 62 mp, 1982, Metrou Obor 7min. stradal, bloc 1982, dec, 62 mp, renovat integral recent, g, f, p, um, termopan, instalatii electrice, sanitare noi, usi noi, mobilat complet-utilat, cadastru-intabulare, accept credit, **78.900 €;** ☎021.688.08.67/ 0737.435.628

1184. **Mosilor,** Stefan cel Mare, Obor, 5 minute metrou, semidec., et. parter/8, 51 mp, 1982, parter/8, semistradal, gresie, faianta, parchet, termopan, usa metalica, geam la baie, instalatii sanitare noi, bloc civilizat, reabilitat termic, contorizat, eliberabil rapid, cadastru, intabulare, accepta credit; **61.000 €;** ☎0787.882.999

1185. **Muncii,** semidec., et. 7/10, 52 mp, 1970, Campia Libertatii, confort 1, semidec.,Parcul IOR 3 minute, gresie, faianta, parchet, termopane, usa metalica, bloc reabilitat, geam baie, scara renovata, aer conditionat, toate actele, **61.000 €;** ☎0728.777.132 office@ramax.ro

1186. **Muncii,** Basarabiei, Arena Nationala, et. parter/8, 1981, reabilitat-termopan, liber, **57.900 €;** ☎0723.627.543

1187. **Muncii,** metrou, bloc 1987, stradal, et. 2/8 dec., et. 2/8, 62 mp, 1987, intrare stradala, dec., spatios, curat, sufragseria de 22 mp, bucatarie patrata, hol spatios, contorizat, liber, acte la zi,scara curata,3 minute metrou, parc, scoala, gradinita, lancului, Vatra Luminoasa. **82.000 €;** ☎0755.075.910

1188. **Muncii,** Mihai Bravu, dec., et. 2/8, 60 mp, 1992, 2 camere dec.e, 60 mp, bloc monolit, situat langa metrou Piata Muncii, pret negociabil **84.000 €;** ☎0747.777.767/ 021.323.00.10

1189. **Nerva** Traian dec., et. 7/8, 59 mp, 1990, 7/8, Nerva Traian, Alexandru Moruzzi, nr.1, dec., 59 mp, 1990, gresie, faianta, parchet, termopan, um, ac, centrala termica, negociabil **95.000 €;** ☎0745.004.308

1190. **Nerva** Traian dec., et. parter/3, 48 mp, 2018, imobil nou, direct dezvoltator, ds+p+2e+mp, constructie 2018, dec., predare la cheie, finisaje la alegere, centrala proprie, incalzire in pardoseala, spatiu verde, metrou, lift, panouri fotovoltaice, ac, **86.900 €;** ☎0758.234.495/ 0758.234.497 office.vulturilor.residence@gmail.com

1191. **Nerva** Traian, dec., 52 mp, 2018, Ansamblul nostru este pozitionat exceptional, stradal pe bulevardul Nerva traian, urmand a fi construit pe singurul teren ramas disponibil in aceasta zona, cu o astfel de deschidere generoasa la bulevard **84.255 €;** ☎0721.448.008 vitalestate0@gmail.com

1192. **Nerva** Traian, dec., et. 7/8, 60 mp, 1990, Nerva Traian, apartament 2 camere, etaj 7/8, dec., suprafata 60mp, renovat integral, mobilat /utilat complet, cadastru, intabulare, liber, **97.000 €;** ☎0722.359.898/ 0722.573.232 office@interpartes.ro

1193. **Nerva** Traian, dec., et. 7/8, 63 mp, 1992, Strada Moruzzi, pozitie buna, zona linistita, apartament spatios, modernizat, mobilat si utilat complet, finisaje de calitate superioara, disponibil imediat, 2 locuri de parcare ADP. **99.000 €;** ☎0758.098.917/ 0758.098.905 georgian.draghia@galaxyimob.ro

1194. **Nerva** Traian, dec., et. 7/8, 56 mp, 1991, vand apartament de 2 camere, reabilitat termic, zona foarte buna, acces facil la toate mijloacele de transport, 2 balcoane, 2 aparate de aer conditionat.Rog seriozitate **97.500 €;** ☎0761.783.297 fleurs_de_marie@yahoo.com

1195. **Nerva** Traian, 3 min. metrou, parcare suberana dec., et. 1/11, 40 mp, 2018, Nerva Traian, 3 min. de metrou, finisaje de lux, parcare subterana, ideal investitie, ultimul apartament ramas disponibil **94.500 €;** ☎0736.380.187/ 0725.597.221 constantin.s@star-construct.ro

1196. **Nicolae** Grigorescu chiar la metrou semidec., et. 4/10, 50 mp, 1970, 2 camere semidec., renovat recent, toate imbunatatirile, bloc reabilitat, **57.000 €;** ☎0732.135.470

1197. **Nicolae** Grigorescu metrou 350 m, dezvoltator dec., 52 mp, 2018, 2 camere dec., bucatarie inchisa, balcon, geam la baie, etaj 1, 2, 3, 4, bloc nou 2018 din caramida la doar 350 m de metrou, zona Nicolae Grigorescu, Ilioara, Dristor, Mihai Bravu, Titan, Salajan, **72.900 €;** ☎0761.309.031

1198. **Nicolae** Grigorescu metrou, dec., et. 6/8, 54 mp, 1984, confort 1, dec., bloc 1984, renovat gresie, faianta, parchet, termopan, usi schimbate, sitat la 3 min. metrou, merita vazut **61.000 €;** ☎0728.777.132 office@ramax.ro

1199. **Nicolae** Grigorescu, dec., et. 6/8, 52 mp, 1978, 1 minut metrou, dec., 1978, gresie, faianta, parchet, termopane, usa metalica, bloc reabilitat, curat, toate actele **61.000 €;** ☎0732.135.467 ramax2016@yahoo.com

1200. **Nicolae** Grigorescu, dec., et. 3/8, 54 mp, 1983, chiar la piata Matei Ambrozie, bloc 1984, dec., bucatarie mare, gresie, faianta, parchet, termopane, usa metalica, loc de parcare, bloc reabilitat, la coltul parcului Titan **73.000 €;** ☎0732.135.467 ramax2016@yahoo.com

1201. **Nicolae** Grigorescu, dec., et. 9/10, 55 mp, 1977, chiar la statuie, dec., loc de parcare ADP, gresie, faianta, parchet, termopane, usa metalica, bloc reabilitat, scara curata, situat la 3-4 min metrou merita vazut, **63.500 €;** ☎0728.777.132

1202. **Nicolae** Grigorescu, dec., et. 7/8, 52 mp, 1982, intersectie Pallady, chiar la metrou, piata, bloc din 1982 reabilitat, 52 mp, etajul 7 din 8, 2 lifturi, termopane, gresie, parchet **60.000 €;** ☎0728.777.132 office@ramax.ro

1203. **Nicolae** Grigorescu, 1 Decembrie 1918 et. 1/2, 59 mp, 2018, Prima casa, apartament 2 camere 59 mp, dezvoltator. Se accepta credit prin Prima Casa, **58.000 €;** ☎0724.808.488/ 0728.005.842 george.t@star-construct.ro

1204. **Nicolae** Grigorescu, Camil Ressu, Rotunda semidec., et. 4/10, 50 mp, 1967, ID: 4748, Nicolae Grigorescu, Camil Ressu, 2 camere, confort 1, semidec., etaj 4 din 10, suprafata 50 mp, an constructie 1967, bloc reabilitat, parchet, gresie, faianta, usa metalica, se accepta credit, **58.000 €;** ☎0738.685.854

1205. **Nicolae** Grigorescu, chiar pe Madarasi, dec., et. 5/10, 55 mp, 1985, 8 minute metrou, gresie, faianta, parchet, termopane, usi schimbate, liber, toate actele, **60.000 €;** ☎0728.777.132 office@ramax.ro

1206. **Nicolae** Grigorescu, Dumbrava Noua, et. 7/8, 45 mp, 2 cam., bloc reabilitat, liber, zona impecabila, pret fix, **45.000 €;** ☎0734.138.550

1207. **Nicolae** Grigorescu, piata Salajan semidec., et. 4/10, 57 mp, 1983, 3 minute metrou, semidec., gresie, faianta, parchet, termopane, usa metalica, aer conditionat, geam la baie, toate actele, posibilitate modificare in deccomandat. **70.000 €;** ☎0732.135.467 ramax2016@yahoo.com

1208. **Nicolae** Grigorescu, piata Salajan dec., et. 8/10, 54 mp, 1975, 3 minute piata, 5 minute metrou, dec., vedere fata, luminos, bloc reabilitat, scara curata,t oate actele, fara imbunatatiri, **57.000 €;** ☎0732.135.467

1209. **Nicolae** Grigorescu, piata Salajan, dec., et. 8/10, 55 mp, 1974, stradal Theodor Pallady, dec., vedere fata, bloc reabilitat, gresie, faianta, parchet, termopane, bloc reabilitat. **58.000 €;** ☎0728.777.132

1210. **Nicolae** Grigorescu, prima casa, comision 0, dec., et. 1/3, 49 mp, 2018, apartament dec., spatios, etaj 2, proiectul este construit in sectorul 3, situat in apropierea statiilor de tramvai, de autobuz si statia de metrou 1 Decembrie 1918. Achizitie Prima Casa. **59.900 €;** ☎0799.929.025/ 0725.597.221 aura.c@star-construct.ro

1211. **Nicolae** Grigorescu, Salajan apartament cu 2 camere OVA 121445 dec., et. 4/10, 58 mp, 1974, **65.000 €;** ☎0737.504.516/ 021.326.22.14 office@catalog-rezidential.ro

1212. **Nicolae** Grigorescu, Salajan, dec., et. 8/8, 45 mp, 1975, apartament 2 camere, dec., etaj 8/8 + etaj tehnic, situat in str. Patriotilor, in apropierea statiei de metrou Nicolae Grigorescu (5 min.), intr-o zona liniștita. In zona sunt gradinite, scoli **52.000 €;** ☎0738.740.920/ 0731.040.879 elnbucur@gmail.com

1213. **Nicolae** Grigorescu, Salaj

Imobiliare vânzări 2 CAMERE

1273. **Pantelimon,** dec., et. 6/10, 44 mp, 1976, 2 camere, 44,6 mp total, etaj 6, gresie, faianta, termopane, hol spatios, baie cu cada, vedere mixta, o parte spre lac, curat, cadastru, intabulare, energetic, mobilat exact ca in poze, liber. **44.000 €;** ☎0749.131.838 ciprian@confortcasaimobiliare.ro

1274. **Pantelimon,** dec., et. 1/8, 1985, Armenesc, bl. 1985, cf. 1 et. 1/8, balcon, 55 mp, curat locuibil, termopan, parchet, um, metrou lancului 10 min., aproape scoala gradinita, magazine, transport ratb, cadastru, intabulare, discutabil **60.000 €;** ☎0761.749.316/ 0722.824.757

1275. **Pantelimon,** dec., et. 1/10, 60 mp, 1987, Cimitirul Armenesc, 10 min metrou lancului, cf 1, liber, fara imbunatatiri, curat, semistradal. **57.500 €;** ☎021.253.01.13/ 0745.087.966 office_treibrazi@yahoo.com

1276. **Pantelimon,** et. 6/9, 54 mp, 1975, intersectia Morarilor langa parc, metrou in apropiere, cf. 1, et 6, balcon in termopan, 54 mp, camere separate, curat, renovat, locuibil, g, f, p, t, um, aproape scoala gradinita, cadastru, intabulare, neg. **58.000 €;** ☎0761.749.316/ 0722.824.757

1277. **Pantelimon,** et. 8/10, 40 mp, Parcul Morarilor cf2, 40 mp, complet renovat, g+f+p+t+um, bl.civilizat, scara curata, aproape scoala si gradinita, parc, magazine, cadastru, intabulare merita vazut, negociabil **40.000 €;** ☎0761.749.316/ 0722.824.757

1278. **Pantelimon,** dec., et. 5/10, 53 mp, 1975, proprietar vand apartament 2 camere - Sos Pantelimon; **56.000 €;** ☎0726.718.096 aurasf@yahoo.com

1279. **Pantelimon,** semidec., et. 7/10, 38 mp, 1975, va propunem spre vanzare un apartament de 2 camere, confort 2, dec., liber, etajul 7/10, bloc si scara civilizata, liber, curat, imbunatatiri gresie, faianta, parchet, termopan, usa metalica, bloc reabilitat **43.800 €;** ☎0728.934.654

1280. **Pantelimon,** Aleea Vergului nr.5, dec., et. 9/10, 38 mp, 1978, apartament situat la etajul 9 din 10,dec.,in suprafata de 38 mp, imbunatatiri, ferestre PVC, usa metalica, gresie, faianta, parchet, toate actele, particular **43.000 €;** ☎0731.461.711

1281. **Pantelimon,** Biserica Marcuta semidec., et. parter/10, 37 mp, 1976, 2 cam., cf. 2 dec, parter/10, imbuntatiri, cadastru. **35.000 €;** ☎0734.139.550

1282. **Pantelimon,** chiar vav Mega Mall, dec., et. 11/11, 60 mp, stradal, bloc reabilitat, complet mobilat si utilat, gresie, faianta, parchet, termopane, usa metalica, 2 balcoane mari, geam baie, fara probleme cu terasa, liber, toate actele. **61.000 €;** ☎0728.777.132 office@ramax.ro

1283. **Pantelimon,** complex rezidential, dec., 67 mp, 2017, 2 minute metrou Republica, p+10, situat la 100 m de supermarket Cora, mai multe tipuri de apartamente, garsoniere si studiouri disponibile, comision 0. **65.500 €;** ☎0741.990.000/ 0724.934.560

1284. **Pantelimon,** Cora, 46 mp, ap. cf. 2, urgent, negociabil; ☎0768.491.340/ 0764.823.687

1285. **Pantelimon,** Cora, Vergului, semidec., et. 4/10, 38 mp, 1975, 10 min de metrou Georgian 4/10, cf 2, sdec, 38 mp, renovat recent, centrala termica, loc de parcare, g, f, p, t, um, aer condit,boxa, instalatii si usi interioare noi, bucatarie mobilata si utilata, intab, eliberabil rapid, zona linistita. **41.000 €;** ☎0770.956.572

1286. **Pantelimon,** Lidl, bloc 1986 semidec., et. parter/8, 57 mp, 1986, parter inalt/8, semidec.a, amenajat, finisaje superioare, gresie, faianta, parchet, termopan, bucatarie spatioasa, liber, acte la zi, scara curata, pozitie excelenta, apropiere metrou Iancului, Mega Mall. **54.000 €;** ☎0768.198.235

1287. **Pantelimon,** Morarilor dec., et. 4/10, 54 mp, 1976, cf. 1, dec, 4/10, gresie, faianta, termopan, UM, AC, liber, acc credit ipotecar/ Prima Casa, vecinatati: Delfinului, Chisinau, Vergului, Cora, Mega Mall, Spitalul Pantelimon, metrou Costin Georgian. **53.500 €;** ☎0787.602.251

1288. **Pantelimon,** Morarilor, dec., et. 5/10, 54 mp, 1976, Pantelimon Morarilor, apartament 2 cam., cf. 1 dec.. Et. 5/10, bloc stradal reabilitat, cadastru, intabulare **52.000 €;** ☎0761.532.117/ 0722.542.692

1289. **Pantelimon,** Piata Delfinului, bloc 1984, semidec., et. 3/8, 60 mp, 1984, bloc reabilitat, etaj 3/8, semidec., amenajat, gresie, faianta, parchet, termopan, bucatarie mare patrata, 2 balcoane, vedere mixta, acte la zi, liber, apropiere parc, piata, Mega Mall. **57.500 €;** ☎0768.198.235

1290. **Pantelimon,** Soseaua Cernica, semidec., et. parter/2, 85 mp, 2015, comision 0% cumparator, 2 camere bloc nou, living cu bucatarie open space, dormitor cu baie proprie, terasa, loc parcare. 2 gr. sanitare, se vinde mobilat utilat, centrala, costuri mici de intretinere, Mega, LIDL, **68.000 €;** ☎0746.097.005 emilian@bostenaru.ro bostenarue@gmail.com

1291. **Pantelimon,** spital dec., et. 9/10, 1974, vanzare 2 camere circulare (dec.e) 52 mp. Renovat, etaj 9/10, bloc 1974 cu gresie, faianta, termopan, usa metalica bucatarie open space, foarte mare, cu vedere pe sud, bloc reabilitat termic, **49.000 €;** ☎0749.199.195 ion@confortcasaimobiliare.ro

1292. **Pantelimon,** Vergului, dec., et. 7/10, 1978, particular, vand apartament 2 camere, dec., 38 mp Aleea vergului, mobilat si utilat (frigider, masina de spalat, aragaz), gresie, faianta, parchet, termopane, an constructie '78, etaj 7, 49000 eur. **49.000 €;** ☎0726.861.132

1293. **Parc** IOR - metrou Titan - Arena Nationala semidec., et. 4/4, 48 mp, 1978, apartament 2 camere langa Parcul IOR, la 700m de Metrou Titan, renovat, etajul 4/4, Confort 1, semidec., 48 mp, scara linistita si civilizata. Bloc din caramida reabilitat. Oferit de agentie, **59.900 €;** ☎0774.429.021/ 0773.955.692 sector3imobiliare@gmail.com

1294. **Parc** IOR, metrou Grigorescu, Titan, apartament 2 camere etaj 7/10 et. 7/10, 51 mp, 1970, **64.900 €;** ☎0726.309.142 iulian.badea@galaxyimob.ro

1295. **Penny** Market, str. Nasaud, semidec., 50 mp, 2009, Oferta cf. 1, parter/3+ mansarda supr. 50 mp, centrala gaze, geam baie, se accepta credit ipotecar, **39.000 €;** ☎0764.522.941/ 0763.378.077

1296. **Penny,** Pallady, metrou 1918, 2 cam, balcon dec dec., et. 2/3, 52 mp, 2018, 52 mp, prima casa apt dec balcon 52 mp loc parcare centrala proprie gresie faianta parchet obiecte sanitare noi geamuri termopan instalatii electrice de calitate. Pret 52000 e cu TVA, **52.000 €;** ☎0721.389.312

1297. **Petre** Ispirescu, strada Birca, semidec., et. 4/8, 50 mp, confort 1 foarte curat renovat recent g f t um etajul 4/10 geam la baie bine impartit anul 1983 acc credit pret fara concurenta negociabil bine situat apropiere posta fix 6 statii Unirii. **50.000 €;** ☎0720.039.035/ 0761.609.243 columbia.imobiliar@yahoo.com

1298. **Petricani,** Pipera, Romsilva, dec., et. 3/3, 47 mp, 2017, apart 2 camere tip penthouse cu posib. de a fi transformat in 3 cam, amplasat in proximitatea zonei de business Pipera si in vecinatatea noului punct de acces catre A3; **79.500 €;** ☎0744.505.999 alexandru@k-imobiliare.ro

1299. **Piata** Constitutiei, Libertatii dec., et. 5/10, 64 mp, 1990, 2 camere, 64 mp, etaj 5 din 10, 1990, cu acces rapid la Metrou Izvor sau Unirii. Pentru locuit sau investitie. **134.900 €;** ☎0744.183.340 office1soare@gmail.com

1300. **Piata** Delfinului, Mega Mall, semidec., et. 3/8, 62 mp, 1984, etaj 3 semidec, cu imbunatatiri. Acte ok, are 2 balcoane mari si bucatarie mare patrata. Bloc reabilitat termic. An constructie 1984. Scara impecabila. In imediata apropiere se afla Piata Delfinului **58.000 €;** ☎0770.805.447 agentie2@mauwis.ro

1301. **Piata** Delfinului, Mega Mall, et. 3/10, 60 mp, 1984, etaj 3 semidec, cu imbunatatiri. Acte ok, are 2 balcoane mari si bucatarie mare patrata. Bloc reabilitat termic. An constructie 1984. Scara impecabila. In imediata apropiere se afla piata, scoala **58.000 €;** ☎0770.805.447 agentie2@mauwis.ro

1302. **Piata** Dorobanti, semidec., et. 2/2, 57 mp, 1940, apartamentul se afla la etajul 2/ 2, intr-un imobil tip vila din zona Piata Dorobanti; este spatios (57 mp), beneficiaza de doua bai si curte de 70 mp in indiviziune; este dotat cu centrala termica, **98.000 €;** ☎0758.022.582 corina.cocos@h-b.ro

1303. **Piata** Iancului, Posta, metrou, semidec., et. 7/10, 53 mp, 1976, 7/10 stradal, bloc 1976, reabilitat termic, balcon generos, vedere bulevard, 5 min. metrou Iancului, **65.000 €;** ☎0735.883.452 daniel.enache@centralimobiliare.ro

1304. **Piata** Lahovari, Magheru, str. George Enescu, semidec., et. 6/9, 55 mp, 1981, confort 1, semidec., etaj 6/9, balcon, vedere spate, bloc 1981, reabilitat termic, termopan, geam baie, AC, parchet clasic, fara A@mbun?t??iri, cadastru, intabulare, liber, accepta credit, **95.000 €;** ☎0726.565.678

1305. **Piata** Muncii metrou, Vatra Luminoasa,= bl.1988 dec., 62 mp, 1988, bloc reabilitat termic, dec., fara imbunatatiri, bucatarie mare patrata, hol locuibil, posibilitate modificari, potential investitie, apropiere metrou Pta Muncii, Mega Mall. Merita! **83.000 €;** ☎0745.541.761

1306. **Piata** Muncii, dec., et. 2/8, 57 mp, 1989, Piata Muncii, Metrou, stradal, apartament 2 camere, etaj 2/8, vedere bulevard, dec., suprafata 57mp, fara imbunatatiri, cadastru, intabulare, bloc monolit, **87.000 €;** ☎0722.359.898/ 0722.573.232 office@interpartes.ro

1307. **Piata** Muncii, Basarabia, stradal, vis-a-vis parcul National 5 min metrou dec., et. 10/12, 50 mp, **57.000 €;** ☎0726.284.310 contact@alexandrucordea.ro

1308. **Piata** Muncii, Basarabiei, metrou, semidec., et. 8/11, 52 mp, 1967, Piata Muncii, metrou, parc apartament 2 camere, etaj 8/11, semidec., suprafata 52 mp, curat, bloc 1967, scara impecabila, supraveghere video, cadastru, intabulare. **55.000 €;** ☎0722.359.898/ 0722.573.232 office@interpartes.ro

1309. **Piata** Muncii, metrou apartament cu 2 camere de vanzare OVA 121208 dec., et. 1/10, 56 mp, 1976, **69.900 €;** ☎0752.099.439/ 021.326.22.14 office@catalog-rezidential.ro

1310. **Piata** Muncii,Maior Coravu,Decebal,Pta Iancului semidec., et. 6/10, 50 mp, 1970, apartament 2 cam. Deosebit, renovat recent intr-o maniera moderna, 50 mp, semidec., 6/10, zona cu multiple facilitati. Se vinde mobilat/utilat. Ideal pentru locuit sau investitie. Se accepta credit. Acte la zi. **65.000 €;** ☎0722.459.956

1311. **Piata** Presei, Lukoil, semidec., et. 2/3, 78 mp, 2007, apartament 2 camere, etaj 2/p+2+m, 68 mp utili+ 10 mp balcon, baie, nemobilat/mobilat, finisaje de calitate superioara, parchet, gresie, faianta, termopan, centrala termica, **81.900 €;** ☎0723.334.024 bbadrian@gmail.com

1312. **Piata** Progresul, 2 camere + curte privata dec., et. parter/3, 46 mp, 2018, Piata Progresul, 2 camere plus curte de 40 mp, mutare imediata, dec., fara comision, Finisaje la alegere, **68.000 €;** ☎0736.380.186/ 0725.597.221

1313. **Piata** Rahova, zona Pucheni dec., et. 2/10, 52 mp, 2018, apartamentul vine complet finisat cu: gresie, faianta, parchet, usi interioare si exterioare, obiecte sanitare, calorifere aluminiu, tamplarie pvc, centrala proprie **45.500 €;** ☎0725.225.369/ 0730.831.283 ganeaadi06@gmail.com

1314. **Piata** Resita parter inalt cu balcon, finalizat, dec., et. parter/3, 64 mp, 2018, tipul acesta de apartament este disponibil pe parter /3 cu balcon, avand o suprafata utila de 64 mp, dec., se preda finisat cu materiale de finisaje de o calitate superioara, loc parcare, **68.000 €;** ☎0736.380.185/ 0725.597.221 simona.b@star-construct.ro

1315. **Piata** Romana, Piata Amzei, semidec., et. 3/4, 72 mp, 1940, vand apartament cu 2 camere, camera de serviciu si boxa, **97.000 €;** ☎0722.205.872 daniela.cristea@yahoo.com

1316. **Piata** Salajan, Nicolae Grigorescu dec., et. 7/8, 52 mp, 1982, chiar la metrou, piata, bloc din 1982 reabilitat, 52 mp, etajul 7 din 8, 2 lifturi, termopane, gresie, parchet, **60.000 €;** ☎0732.135.467 ramax2016@yahoo.com

1317. **Piata** Salajan, Nicolae Grigorescu, dec., et. 7/8, 52 mp, 1982, chiar la metrou, piata, bloc din 1982 reabilitat, 52 mp, etajul 7 din 8, 2 lifturi, termopane, gresie, parchet, liber, toate actele, **60.000 €;** ☎0728.777.132 office@ramax.ro

1318. **Piata** Sudului semidec., et. 6/8, 1968, Metrou Piata Sudului la 5 minute, apartament 2 camere semidec., et. 6 din 8, termopan, fara inbunatatiri, parc, scoala, gradinita, liber. cadastru, intabulare. **49.500 €;** ☎0736.135.836/ 0765.658.737 florinmarvis@yahoo.com

1319. **Piata** Sudului, dec., et. 1/4, 77 mp, 2018, apartamentul propus spre vanzare beneficiaza de un balcon cu suprafata generoasa si se situeaza intr-un superb complex rezidential. Apartamentul are un view superb spre Delta Vacaresti **94.000 €;** ☎0730.888.271 cosmin.vasilache@zonadesud.ro

1320. **Piata** Sudului, dec., et. parter/9, 48 mp, 1965, vand apartament doua camere in bloc deosebit, dec., vis a vis de Sun Plaza, 4 min. metrou, parter inalt, linistit cu multa verdeata, S=48 mp **58.700 €;** ☎0744.541.857 adrian.galeriu@yahoo.com

1321. **Piata** Sudului, Ap. Patriei, Sos. Oltenitei, dec., et. 7/8, 52 mp, 1983, ID:4091, Pta. Sudului, 2 camere dec.e, confort 1, etaj 7 din 8, suprafata 52 mp, an constructie 1983, renovat complet, gresie, parchet, termopan, usi noi, bucatarie mobilata, loc parcare, se accepta credit. **63.000 €;** ☎0729.842.974

1322. **Piata** Sudului, Berceni, dec., et. 6/8, 54 mp, 1980, ID: 4810, Berceni - Alexandru Obregia, confort 1, dec., etaj 6/8, suprafata 54 mp, an constructie 1980, renovat in totalitate, bucatarie mare patrata 9 mp, loc de parcare platit, se accepta credit, **61.000 €;** ☎0729.842.974

1323. **Piata** Sudului, metrou, vav sp. Obregia, dec., et. 8/10, 54 mp, 1985, dec. bloc din 1985, pe soseaua Berceni, vis-a-vis de spitalul Obregia, la 3 minute de metrou Piata Sudului, et. 8/10, 54 mp, foarte spatios, bine compartimentat, se vinde mobilat la un pret neg, **59.000 €;** ☎0722.555.660 advaimb@yahoo.com

1324. **Piata** Sudului, Sos. Oltenitei, dec., et. 4/10, 50 mp, 1964, ID: 4877, Pta. Sudului, 2 camere, confort 1, dec., etaj 4/9, suprafata 52 mp, an constructie 1964. Are PVC, parchet, gresie, faianta, usa metalica. Bloc reabilitat. Loc parcare platit. Se accepta credit. **58.000 €;** ☎0729.842.974

1325. **Piata** Sudului, sos. Oltenitei, semidec., et. 6/10, 61 mp, 1982, Oltenitei, Sun Plaza, 4 min. metrou, constructie 1982, reabilitat, etaj 6, semidec., termopan, gresie, faianta, parchet, foarte spatios, 61 mp, se vinde mobilat si utilat, intabulat **61.900 €;** ☎0730.156.325 redalertimobiliare2004@yahoo.com

1326. **Piata** Sudului, Sos. Oltenitei, Cercetatorilor, dec., et. 1/8, 52 mp, 1981, ID:4790, Pta. Sudului, 2 camere, confort 1, dec., etaj 1 din 8, suprafata 52 mp, an constructie 1981. Are ferestre cu geam termopan, gresie, faianta, usa metalica. Semi-mobilat si utilat. Se accepta credit; **63.000 €;** ☎0729.842.974

1327. **Piata** Sudului, str. Frumusani, dec., et. 4/8, 55 mp, 1987, particular, vand apartament 2 camere, et. 4/8, conf 1, dec, cu imbunatatiri, curat, spatios, liniste, bloc civilizat, apropiere piata, metrou. Acte la zi. Accept plata doar numerar, fara credit bancar **64.500 €;** ☎0735.438.080

1328. **Piata** Victoriei, semidec., 50 mp, 1974, ap. 2 camere, plus boxa, solid, urmeaza anveloparea, ultracentral, zona linistita, **66.000 €;** ☎0738.043.270

1329. **Piata** Victoriei, Capitale, Guvern semidec., et. parter/4, 45 mp, 1970, Piata Victoriei, Capitale, vanzare apartament 2 camere, semi-dec., in bloc din 1970-reabilitat termic, structuta de caramida, parter/P+4, suprafata utila- 43 mp + 3 mp balcon inchis in termopan. **79.000 €;** ☎0723.334.024 bbadrian@gmail.com

1330. **Piata** Victoriei, Guvern, dec., et. 5/10, 60 mp, 1995, unicat, renovat lux 2018. Marmura,parchet stratificat, mobilier unicat mdf lemn masiv. Se vinde mobilat ?i utilat complet conform foto. Loc parcare ADP inclus,intrare vedere stradal?. Aparut in reviste lux, **195.000 €;** ☎0723.189.953 lidiacoman19@yahoo.com

1331. **Piata** Victoriei, Ion Mihalache dec., et. 4/8, 62 mp, strada Turda, bloc 1982, foarte ingrijit, reabilitat termic, intrare vedere bulevard 4/10, dec., foarte spatios, 57 mp, balcon mare **79.000 €;** ☎0722.715.380

1332. **Pipera** 2018, Complex rezidential nou, termen de finalizare august 2019, situate in B dul Pipera, nr.1 , aproape de cladirile de birouri, centre comerciale, ferit de zgomotul si aglomeratia de la drumul principal, **62.500 €;** ☎0744.490.108 cparaschiv36@yahoo.com

1333. **Pipera** rond OMV, 2 camere apartament nou, dec., et. parter/7, 2018, apartament 2 camere, imobil nou in zona de nord- Pipera, rond OMV, **75.680 €;** ☎0727.799.330/ 0724.046.651 contact@4city.ro

1334. **Pipera** rond OMW - 2 camere, comisionn 0% dec., et. 7/7, 64 mp, 2018, apartament in imobil nou, in constructie, finalizare 2018, **70.422 €;** ☎0727.799.330/ 0724.046.651 contact@4city.ro

1335. **Pipera** rond OMW, 2 camere apartament nou dec., et. 7/7, 70 mp, 2018, apartament 2 camere, nou, zona de nord, Pipera. **77.803 €;** ☎0727.799.330/ 0724.046.651 contact@4city.ro

1336. **Pipera** rond OMW, 2 camere apartament nou dec., et. parter/7, 53 mp, 2018, apartament 2 camere, nou, zona Pipera.www.4city.ro **68.937 €;** ☎0727.799.330/ 0724.046.651 contact@4city.ro

1337. **Pipera,** dec., et. parter/7, 53 mp, 2018, apartament 2 camere, nou, zona Pipera. www.4city.ro **61.020 €;** ☎0727.799.330/ 0724.046.651 contact@4city.ro

1338. **Pipera,** rond OMW, 2 camere apartament nou dec., et. 7/7, 53 mp, 2018, va propunem spre achizitie un apartament de 2 camere, disponibil in faza 1 (finalizare la sfarsitul anului 2018). www.4city.ro **65.923 €;** ☎0727.799.330/ 0724.046.651 contact@4city.ro

1339. **Plevnei** dec., et. 2/2, 60 mp, 1940, Primaria sector 6, apartament in vila, curte comuna, intrare separata, centrala proprie pe gaze, apometru individual, camere mari spatioase, bucatarie (15 mp), ideal investitie. Cladire consolidata, **48.000 €;** ☎0726.641.110 georgianasimonarusu@gmail.com

1340. **Plevnei** Berzei Cismigiu Izvor Eroilor Opera semidec., et. 3/8, 42 mp, 1960, 2 camere ultracentral, bloc fara risc seismic. Apartamentul se afla in apropierea multor puncte de interes - Cismigiu, Izvor, Fac. Drept, Fac. Stomatologie, Fac Medicina, Opera, Eroilor, **71.800 €;** ☎0723.362.000 alex_scooter@yahoo.com

1341. **Pod** Giurgiului semidec., et. 2/10, 37 mp, 1976, ap 2 camere, confort 2, gresie, faianta, parchet, termopan, bloc reabilitat, zona verde, bloc curat, 2 lifturi, merita vazut, **36.500 €;** ☎0768.082.721

1342. **Politehnica,** Grozavesti, dec., et. 3/9, 57 mp, 2018, compartimentari interioare din caramida, contorizare individuala, centrala proprie, lift, complet finisat, pret valabil pentru plata cash **78.900 €;** ☎0722.434.557

1343. **Popesti** Leordeni apartament 2 camere dec. dec., et. parter, 44 mp, 2018, bloc nou p+2et, cu acces rapid la mijloacele de transport, la 2 statii de autobuz fata ce centrul orasului. Apartamentul se vinde complet finisat cu loc de parcare in proprietate inclus. Dezvoltator; **39.000 €;** ☎0723.509.708/ 0764.180.052 office@nemarimobiliare.ro

1344. **Popesti** Leordeni apartament 2 camere dec. dec., et. 1/2, 56 mp, 2018, bloc nou p+2et, cu acces rapid la mijloacele de transport, la 2 statii de autobuz fata de centrul orasului. Apartamentul se vinde complet finisat cu loc de parcare in proprietate inclus. Dezvoltator. **49.500 €;** ☎0764.180.052/ 0723.509.708 office@nemarimobiliare.ro

1345. **Popesti** Leordeni, dec., et. 1/2, 130 mp, 2017, 1/2, cf. 1 dec., toate imbunatatirile noi 2017: gresie, faianta, parchet, termopan, usa metalica, videointerfon, ct, 2 balcoane cu vedere superba, terasa circulabila 65 mp, constructie noua 2017. **60.000 €;** ☎0758.041.197 office@gamainvest.ro

1346. **Popesti** Leordeni, dec., et. parter/5, 54 mp, 2018, apartament 2 camere complet dec. situat la o distanta de 5 min, mers pe jos fata de metrou Berceni. Se vinde complet finisat si racordat la toate utilitatile. Se vinde doar cu avans de 30%. **45.500 €;** ☎0737.000.035/ 0766.299.220 laurentiu.radu@zonadesud.ro

1347. **Popesti** Leordeni, dec., et. parter/5, 57 mp, 2018, Metrou Dimitrie Leonida, proprietar vand apartament cu 2 camere, la parter cu curte de 41mp, dec., spatios si luminos, intr-un bloc nou, cu structura de beton si compartimentat cu caramida porotherm **57.500 €;** ☎0722.338.342 mariuslazarescu03@gmail.com

1348. **Popesti** Leordeni, dec., et. parter/1, 52 mp, 2017, vand apartament 2 camere cu o suprafata utila de 52 mp si si curte proprie de 32 mp. Imobilul este bransat la toate utilitatile (apa, curent, gaze, canalizare) si contorizat sparat. **55.000 €;** ☎0720.546.777/ 0732.585.966 stefan.nastase@sudrezidential.ro

1349. **Popesti** Leordeni, apartament 2 camere, dec., et. 1/2, 51 mp, 2018, bloc nou p+2et, cu acces rapid la mijloacele de transport, la 2 statii de autobuz fata ce centrul orasului. Apartamentul se vinde complet finisat cu loc de parcare in proprietate inclus. Dezvoltator; **44.500 €;** ☎0764.180.052/ 0723.509.708 office@nemarimobiliare.ro

1350. **Popesti** Leordeni, apartament 2 camere, dezvoltator dec., et. 1/2, 48 mp, 2018, bloc nou P+2Et, constructie 2018, cu acces rapid la mijloacele de transport si la zona centrala a orasului. Apartamentul se vinde complet finisat cu loc de parcare in proprietate inclus, **46.000 €;** ☎0764.180.052 office@nemarimobiliare.ro

1351. **Popesti** Leordeni, in ans. Ave Village, dec., et. 1/1, 120 mp, 2017, in vila cu 2 apartamente, finisat la cheie, baie utilata, living spatios, gresie, faianta, parchet, videointerfon, inclusiv terasa 60 mp, doua terase, zona linistita, toate actele, disponibil imediat. **60.000 €;** ☎0743.145.495 gabriel.nitu91@gmail.com

1352. **Popesti** Leordeni, Oltenitei, dec., et. 4/4, 58 mp, 2013, ap. 2 cam, spatios, termopan, gresie, faianta, centrala term., cablu tv, internet, parchet, usa metalixa,contorizat total, intabulat, imbunatatiri, loc parcare inclus, **53.100 €;** ☎0735.310.301

1353. **Popesti-Leordeni,** Confort City, Splaiul Unirii, dec., et. 9/11, 60 mp, 2011, apartament 2 camere, etaj 9/P+11, imobil din 2011, 60 mp utili + terasa 6 mp, baie, bucatarie inchisa, mobilata si echipata, finisaje de calitate, centrala termica, se vinde mobilat si utilat, **44.800 €;** ☎0722.147.959 dragneaeurobest76@gmail.com

1354. **Predeal,** dec., et. 1/4, 60 mp, 1987, Str. Eroilor 55, 1/4, 60 mp, 1987, ap. gara, luminos, toate imbunatatirile si finisajele lux, mobilat/utilat modern, mahon, parcare, la cheie. Bloc reabilitat. Id: 900609 **49.900 €;** ☎0758.259.731/ 0758.323.323 office@imobservicecenter.ro

1355. **Prelungirea** Ghencea semidec., 49 mp, 2018, Nou Cubic 7. Complex securizat. Locuri de joaca pentru copii si spatii verzi:12.000 mp. Loc de parcare inclus. Acces: Liniile de autobuz 122 si 222. Credit direct la dezvoltator, **44.900 €;** ☎0752.044.880 cubic7@cubicresidence.com

1356. **Prelungirea** Ghencea dec., 57 mp, 2018, Nou Cubic 7. Complex securizat. Locuri de joaca pentru copii. Spatii verzi:12.000 mp. Loc de parcare inclus. Acces: Liniile de autobuz 122 si 222, **51.900 €;** ☎0752.044.880 cubic7@cubicresidence.com

1357. **Prelungirea** Ghencea semidec., 49 mp, 2018, Nou Cubic 7. Complex securizat. Locuri de joaca pentru copii. Spatii verzi:12.000 mp. Loc de parcare inclus. Acces: liniile de autobuz 122 si 222. Pretul include tva 5% si se aplica conform legii, **44.900 €;** ☎0752.044.880 cubic7@cubicresidence.com

1358. **Prelungirea** Ghencea, dec., et. 2/7, 70 mp, 2018, apartament 2 camere modern, la chei, dec., avand o, suprafata utila de 70 mp, intr-un bloc nou construit 2018. Contorizare separata, centrala proprie de apartament. Finisaje moderne, lift, parc, locuri. **52.900 €;** ☎0730.831.283/ 0725.225.369 parvuletnelu@yahoo.ro

1359. **Prelungirea** Ghencea, 2 camere, loc parcare, 60mp dec., et. 2/4, 60 mp, 2018, apartament 2 cam. spatios. Proiect exclusivist, amenajat ideal pentru a oferi confort la un pret scazut de intretinere. Comision zero cumparator. **49.850 €;** ☎0723.243.544/ 0799.929.024 natalin.p@star-construct.ro

1360. **Prelungirea** Ghencea, 58 mp, gradina 34 mp, dec., et. parter/3, 58 mp, 2018, oferta ap 58 mpc, gradina 34 mp, parcare, dezvoltator, tva 5% inclus, la cheie, finisaje premium, discount pt plata cash, imobil micut si cochet, zona verde si aerisita a Bucurestiului, finalizare septembrie 2018 **55.000 €;** ☎0729.519.479

1361. **Prelungirea** Ghencea, ap cu parcare si boxa, dec., et. 2/3, 68 mp, 2018, New Casa Residence, ap promotionale cu parcare, boxa(in proprietate) si debara bucatarie, zona verde si linistita a sc 5, finisaje premium, la cheie, dezvoltator, comision 0, finalizare septembrie 2018. **54.000 €;** ☎0729.519.479

1362. **Prelungirea** Ghencea, ap spatios cu boxa si parcare dec., et. 2/3, 80 mp, 2018, Oferta ap foarte spatios cu debara buc, boxa individuala, parcare si tva 5% inclus, imobil micut si cochet intr-o zona verde si aerisita a Sc5, finisaje premium la alegere, la cheie, comision 0, dezvoltator. **59.850 €;** ☎0729.519.479

1363. **Prelungirea** Ghencea, ap. cu gradina si parcare et. parter/3, 2018, Oferta ap 58 mpc cu gradina 34 mp si parcare, dezvoltator, tva 5% inclus, la cheie, finisaje premium, imobil micut si cochet, zona verde si aerisita a Sc.5, finalizare septembrie 2018, www.newcasa.ro **55.000 €;** ☎0729.519.479

1364. **Prelungirea** Ghencea, apartament cu gradina superba dec., et. parter/parter, 125 mp, 2018, apartament spatios cu gradina superba in proprietate (125 mp tot), boxa si parcare inclusa;, la cheie cu tva 5% inclus, dezvoltator, constructie 2018. Pentru contractare cu plata cash se ofera discount. **64.800 €;** ☎0729.519.479

1365. **Prelungirea** Ghencea, bonus, parcare si boxa dec., et. 2/3, 68 mp, 2018, NewCasa Residence, dezvoltator, imobil aflat intr-o zona aerisita si verde, discount considerabil pt contractare plata cash, comision 0, va 5% inclus, prima casa, ipotecar, bonus: boxa, parcare, camara buc. **54.800 €;** ☎0729.519.479

1366. **Prelungirea** Ghencea, Bragadiru dec., 49 mp, 2018, Apartamente 2 camere in Complexul Cubic 7. Spatii verzii: 12000mp, loc de parcare gratuit. Locuri de joac? pentru copii. Complex securizat. Acces: Linile de autobuz 122 si 222. **44.900 €;** ☎0752.044.880 cubic7@cubicresidence.com

1367. **Prelungirea** Ghencea, Cartier Latin, dec., et. parter/6, 50 mp, 2017, Proprietar, vindem apartamente cu 2 si 3 camere, comision la vanzare 0%,loc de parcare inclus in pret,se acepta credit prima casa, imobiliar, blocul este racordat la toate utilitatile orasului, **39.500 €;** ☎0765.420.123 evelin.residence@yahoo.com

1368. **Prelungirea** Ghencea, Cartier Latin, et. 3 amenajat semidec., et. 3/6, 72 mp, 2009, Prelungirea Ghencea, Cartierul Latin, renovat, bloc caramida, bucatarie mare (separata), 2 balcoane, complet finisat, se vinde mobilat si utilat, liber, loc parcare, boxa, mijloace Ratb, toate actele, **55.000 €;** ☎0721.019.959 respectimob@yahoo.ro

1369. **Prelungirea** Ghencea, Cartierul Latin dec., et. 4/7, 2018, disponibil imediat, direct dezvoltator, zona Prelungirea Ghencea, vand apartament dec. cu o suprafata de 70 mp, bloc nou 2018, finisaje la cheie, bloc bransat la utilitatile orasului **52.900 €;** ☎0721.827.390/ 0727.239.293 cristi.farcas@sudrezidential.ro

1370. **Prelungirea** Ghencea, Lidl Primavara, dec., et. 5/6, 68 mp, 2008, Apartament doua camere cu doua locuri parcare in subsol, mobilat si utilat, balcon inchis cu termopan si terasa spatioasa, doua aparate de aer conditionat, centrala termica, liber se accepta si credit. **70.000 €;** ☎0760.654.542 george.concept@yahoo.com

1371. **Prelungirea** Ghencea, mutare rapida, dec., et. 3/4, 57 mp, 2018, se accepta orice tip de plata, Apartament cu doua camere in zona Prelungirea Ghencea, situat la etajul 3/4 , suprafata utila totala 57mp, dec., finisaje de calitate superioara , racordat la toate utilitatile . Pretu fara TVA. **60.400 €;** ☎0736.380.185/ 0725.597.221 simona.b@star-construct.ro

1372. **Prelungirea** Ghencea, Raul Doamnei, semidec., et. parter/2, 51 mp, 2017, str Abnegatiei, cu gradina proprie, p+1+m, toate utilitatile, incalzire in pardoseala, baie complet utilata si mobilata, centrala proprie prin condesare, loc de parcare inclus, curte proprie de 37 mp, **68.000 €;** ☎0736.344.200 contact@hera-residence.ro

1373. **Prelungirea** Ghencea, strada Abnegatiei, semidec., et. 1/2, 52 mp, 2017, p+1+m, toate utilitatile, incalzire in pardoseala, baie complet utilata si mobilata, centrala proprie prin condesare, loc de parcare inclus, termen de finalizare martie 2018, **61.000 €;** ☎0736.344.200 contact@hera-residence.ro

1374. **Prelungirea** Ghencea, Valea Oltului, apartament 2 camere premium loc nou semidec., et. 1/3, 60 mp, **53.500 €;** ☎0725.540.400 vlad@vladtrimbitasu.ro

1375. **Prelungirea** Ghencea, Valea Oltului, apartament 2 camere premium, bloc nou semidec., et. 2/3, 60 mp, **53.500 €;** ☎0725.540.400 vlad@vladtrimbitasu.ro

1376. **Prelungirea** Ghencea, Valea Oltului, apartament 2 camere premium, bloc nou semidec., et. parter/3, 57 mp, **52.500 €;** ☎0725.540.400 vlad@vladtrimbitasu.ro

1377. **Prelungirea** Ghencea, Valea Oltului, bloc nou, apartament 2 camere premium semidec., et. 3/3, 46 mp, **40.000 €;** ☎0725.540.400 vlad@vladtrimbitasu.ro

1378. **Prelungirea** Ghencea, Valea Oltului, bloc nou, apartament 2 camere premium semidec., et. 1/3, 60 mp, **53.500 €;** ☎0725.540.400 vlad@vladtrimbitasu.ro

1379. **Prelungirea** Ghencea, zona superba si linistita, dec., et. 2/3, 80 mp, 2018, oferta direct dezvoltator.Apartament foarte spatios cu debara(bucatarie), tva 5% inclus, la cheie, finisaje premium, imobil micut si cochet intr-o zona verde si aerisita, finalizare septembrie 2018, **56.500 €;** ☎0729.519.479

1380. **Prelungirea** Ghencea, zona verde si linistita, dec., et. 2/3, 68 mp, 2018, oferta direct dezvoltator,apartament dec. cu debara (bucatarie), tva 5% inclus, la cheie, finisaje premium, imobil micut si cochet intr-o zona verde si aerisita, finalizare septembrie 2018, **50.500 €;** ☎0729.519.479

1381. **Prevederii,** bloc nou, Salajan, dec., et. parter/2, 50 mp, 2018, bloc nou, apartament dec., suprafete generoase, finisat la cheie, bransat la utilitati, contorizat individual. Gresie, faianta, parchet, centrala termica, termopane, calorifere, sanitare. **53.900 €;** ☎0736.380.182/ 0725.597.221

1382. **Primaverii,** Gorki, dec., et. 1/2, 60 mp, 1960, baie, balcon, cadastru, intabulare, centrala proprie, gresie, faianta, parchet, tamplarie PVC inclusiv balcon, usa metalica, vecinatate Liceul Monet. **110.000 €;** ☎0721.209.140/ 0746.233.444 icta_imob@yahoo.com

1383. **Prosper

Imobiliare vânzări 2 CAMERE

1449. **Soseaua** Oltenitei, Brancoveanu, Oraselul Copiilor dec., et. 5/8, 62 mp, 1990, ID: 4735, Paduroiu, Sos. Oltenitei, 2 camere, confort 1, dec., etaj 5 din 8, suprafata 62 mp, an constructie 1990, renovat complet acum 2 ani, la 5-7 min de M. Brancoveanu, se accepta credit **79.000 €;** ☎0729.842.974

1450. **Soseaua** Oltenitei, Popesti Leordeni, dec., et. 1/3, 51 mp, 2018, vanzare apartament 2 camere dec.. Finisaje incluse in pret. Toate utilitatiile (apa, gaz, curent, canalizare) contorizate individual. Centrala termica + calorifere otel. Comision 0. **47.500 €;** ☎0722.204.951 bogdan.tomegea@zonadesud.ro

1451. **Soseaua** Oltenitei, Pta. Sudului, Tulnici, semidec., et. parter/4, 50 mp, 1982, ID: 3358, Pta. Sudului, 2 camere semidec.e, confort 1, la parter din 4, suprafata 50 mp totali, bloc construit in 1982, renovat complet, fara balcon, are loc parcare, se accepta credit. **53.000 €;** ☎0729.842.974

1452. **Soseaua** Pantelimon, Parcul Morarilor, et. 5/8, 38 mp, cf. 2, 2 lifturi, bloc reabilitaty zi izolat, anvelopat, gresie, faianta, parchet, termopan, usa metalica, balcon inchis, geam la baie cu cada, toate actele la zi, pret discutabil; ☎0742.350.553/ 0735.343.011

1453. **Soseaua** Viilor 2 camere in vila semidec., et. 1/2, 53 mp, 1970, **46.000 €;** ☎0724.204.724 robert.petre@activimob.ro

1454. **Splaiul** Unirii, apartament 2 camere, dec., et. 1/6, 62 mp, 2018, 2 camere situat in zona Splaiul Unirii, dec., suprafata utila 62 mp, finisat cu finisaje de calitate superioara, etaj 1/6, contorizare individuala la toate utilitatile, statie Ratb, metrou. **87.080 €;** ☎0736.380.185/ 0725.597.221 simona.b@star-construct.ro

1455. **Splaiul** Unirii, Mihai Bravu, dec., et. 2/5, 60 mp, 2018, 2018, imobil cu 10 ap., oferim personalizarea finisajelor, finalizare interioare in patru saptamani de la contractare, 2 dormitoare, luminos, aerisit, 2 ap. pe nivel, la 200 m de metrou, dezvoltator, **86.000 €;** ☎0799.999.002

1456. **Splaiul** Unirii, Mihai Bravu, 5 min metrou dec., et. 1/5, 63 mp, 2018, Mihai Bravu, Splaiul Unirii, 5 minute metrou, mutare rapida, finisaje la alegere, etaje intermediare, reducere la plata cash, direct dezvoltator, fara comision, **82.900 €;** ☎0736.380.186/ 0725.597.221 emil.c@star-construct.ro

1457. **Splaiul** Unirii, Tineretului dec., et. 1/6, 54 mp, 2018, dec., imobil nou, pret promo pentru avans 50% (78.750 euro pentru avans 25%), finisat la cheie, ct proprie, tva 5% inclus, comision 0%, se vinde direct de la dezvoltator, **76.125 €;** ☎0723.535.968

1458. **Stadionul** National dec., et. 4/4, 53 mp, 1973, Particular 2 camere dec., mobilat, instalatii sanitare noi, instalatie electrica refacuta, aer conditionat, masina de spalat, bloc reabilitat. In apropiere parc IOR, magazine. Merita vazut, **66.000 €;** ☎0724.276.104

1459. **Stefan** cel Mare - etaj 4 - acces metrou, semidec., et. 4/6, 47 mp, 1965, va propun un apartament cu 2 camere in zona Stefan cel Mare, la 5 minute distanta fata de statia metrou Stefan cel Mare si fata de Parcul Circului; **55.000 €;** ☎0722.732.975 axadomenii@yahoo.com

1460. **Stefan** cel Mare Dinamo, ideal investitie semidec., et. 2/3, 54 mp, 1938, Oferta. Propun achizitia unui imobil cu pozitie deosebita la 50m de intersectia Bdul Stefan cel Mare cu str. Tunari in bloc tip vila. Potential de inchiriere foarte bun mai ales in regim hotelier, **48.500 €;** ☎0741.430.423

1461. **Stefan** cel Mare metrou,Obor,bloc reabilitat,et.3/9 dec., et. 3/9, 52 mp, 1974, bloc reabilitat termic, dec., posibilitati modificari, balcon inchis, acte la zi, liber, potential investitie, apropiere metrou Stefan cel Mare, Obor, parc, piata, scoala, gradinita. **56.900 €;** ☎0745.541.761

1462. **Stefan** cel Mare stradal, Aleea Circului, semidec., et. 5/7, 50 mp, 1965, langa metrou Stefan Cel Mare, Parcul Circului intrare stradala, bloc reabilitat termic, balcon mare, termopan, cadastru, intabulare ideal pentru investitie inchiriere sau locuit, eliberabil imediat, **56.000 €;** ☎021.688.08.67

1463. **Stefan** cel Mare, Mosilor, bl. 1981 reabilitat, 58m semidec., et. 10/10, 58 mp, 1981, semidec., et. 10/10, bucatarie mare patrata, amenajat, gresie, faianta, parchet, termopan, usa metal, balcon inchis termopan, acte la zi, apropiere metrou Stefan cel Mare, Obor, Lizeanu, Spitalul Colentina. **56.000 €;** ☎0768.198.229

1464. **Stefan** cel Mare, Obor, Mosilor 5 minute metrou semidec., et. parter/8, 51 mp, 1982, parter/8, semistradal, gresie, faianta, parchet, termopan, usa metalica, geam la baie, bloc civilizat, reabilitat termic, contorizat, eliberabil rapid, cadastru, intabulare, energetic, se accepta credit, **61.000 €;** ☎0787.882.999

1465. **Stirbei** Voda, dec., et. 2/8, 45 mp, 1967, Athenee Palace, vis a vis de muzeul National de Arta, dec., etaj 2/8, bloc reabilitat, vedere spate, ideal atat ca investitie cat si pentru locuit. **65.000 €;** ☎0799.936.443 cosmin.andrei@iness-intermed.ro

1466. **Stirbei** Voda, dec., et. 8/8, 47 mp, 1967, Athenee Palace, vis a vis de Muzeul National de Arta, mobilat/utilat complet, dec., etaj 8/8, bloc reabilitat, pret negociabil.ideal atat ca investitie cat si pentru locuit. **75.000 €;** ☎0799.936.443 cosmin.andrei@iness-intermed.ro

1467. **Strada** Musetelului, Calarasi. dec., 44 mp, 1985, 2 camere, finisaje: gresie, faianta, usa metalica, et: parter, **19.000 €;** ☎021.406.91.09

1468. **Strada** Tineretului, apartament 2 camere, parcare, semidec., et. 2/6, 39 mp, 2018, lift, apartament 2 camere, predare la cheie, lift, loc de parcare, finisaje la alegere, bloc nou, mijloc de transport, **35.000 €;** ☎0720.822.960 contact@rezidential-orhideelor2.ro

1469. **Strada** Weiner Palada, dec., 2017, noul bloc compus din parter si 5 etaje, situat pe strada Weiner Palada care va ofera apartamente spatioase si finisate la cheie la cel mai inalt standard de calitate si confort; **29.900 €;** ☎0722.566.222

1470. **Tei,** Colentina la 12 min. de mers metrou Obor, 2 camere de vanzare dec., et. 8/10, 48 mp, **54.500 €;** ☎0724.808.552 matei@mateipantea.ro

1471. **Tei,** oferta 2 camere dec., et. parter/10, 50 mp, 1980, **64.900 €;** ☎0720.714.919 razvan.dumitrescu@catoma.ro

1472. **Teiul** Doamnei, exclusivitate semidec., et. 2/10, 53 mp, 1985, vanzare 2 camere Tei, confort 1, semidec., suprafata 53 mp, etaj 2/10, bloc reabilitat termic, an constructie 1985, toate actele, numeroase facilitati. telefon; **59.800 €;** ☎0784.434.183 daniel.kdwimob@gmail.com

1473. **Th** Pallady, metrou 1 Decembrie 1918 ap 2 cam, dec., et. 1/5, 49 mp, 2018, apartament cu 2 cam, dec. , constructie diafragma, beton, caramida, tencuiala mecanizata, izolat exterior. Finalizare rapida, lift, se accepta credit. Finisaje la alegere g, f, p, t, um, centrala de ap. **44.050 €;** ☎0731.510.854 ionut.epure@zonadesud.ro

1474. **Th.** Pallady, Titan, Ozana, 1 Decembrie 1918, dec., et. 3/5, 59 mp, 2018, 2 camere bloc nou cu 5 etaje si lift situat la 15 minute metrou 1 Dec.1918, **55.250 €;** ☎0730.170.085 bogdan.mavrogheorghe@zonadesud.ro

1475. **Theodor** Pallady semidec., et. 2/4, 45 mp, 2017, apartament nou si modern de 2 camere, 45 mp, finalizat in complexul Reveria Pallady 43, 5 min. metrou Nicolae Teclu, 10 min Auchan Pallady, an 2017 **59.500 €;** ☎0725.579.400 andrei.preda@nextdoor.ro

1476. **Theodor** Pallady apartament 2 camere cu gradina dec., et. parter/3, 47 mp, 2018, Titanul Nou va ofera spre vanzare un apartament de 2 camere dec. cu o suprafata de 37 mp si o gradina de 10 mp in proprietate situat la numai 8 minute de mers pe jos de metrou Nicolae Teclu **44.000 €;** ☎0725.588.155/ 0731.169.114 office@titanu-nou.ro

1477. **Theodor** Pallady in spate la Auchan, Ikea, Jumbo dec., et. parter/3, 41 mp, 2018, apartamnet cu 2 camere in bloc nou de 3 etaje. Metrou N. Teclu, finisaje lux, la cheie. In spate la auchan, ikea, jumbo. Direct dezvoltator. Comision 0%; **38.500 €;** ☎0760.851.581/ 0799.423.055

1478. **Theodor** Pallady, dec., et. 3/7, 59 mp, 2017, super oferta, studio 55.000 euro (tva 5% inclus). Comision 0.Locatia: Theodor Pallady 5 min de statia de metrou Nicolae Teclu); **55.000 €;** ☎0721.805.158/ 0722.297.332 gabriela@metropolitanresidence.ro

1479. **Theodor** Pallady, dec., 59 mp, 2017, super oferta, studio 57.000 euro (tva 5% inclus). Comision 0. Locatia: Theodor Pallady 5 min de statia de metrou Nicolae Teclu); **57.000 €;** ☎0721.815.158/ 0722.297.332 gabriela@metropolitanresidence.ro

1480. **Theodor** Pallady, dec., 85 mp, 2017, super oferta2 camere 80.000 euro (tva 5% inclus). Comision 0. Locatia: Theodor Pallady 5 min de statia de metrou Nicolae Teclu). **80.000 €;** ☎0721.805.158/ 0722.297.332 gabriela@metropolitanresidence.ro

1481. **Theodor** Pallady, apartament 2 camere cu gradina dec., et. parter/3, 54 mp, 2018, Titanul Nou va ofera spre vanzare un apartament de 2 camere dec. cu o suprafata de 44 mp si o gradina proprie de 10mp, situat la numai 8 minute de mers pe jos de metrou Nicolae Teclu **49.000 €;** ☎0731.169.114/ 0725.588.155 office@titanu-nou.ro

1482. **Theodor** Pallady, direct dezvoltator dec., et. 1/3, 61 mp, 2018, Apartament 2 camere dec. cu o suprafata utila de 60.5 mp, cu balcon atat pe bucatarie cat si pe Living, situat la o distanta de 10 minute de metrou, disponibil la etaj intermediar, **55.000 €;** ☎0731.169.114/ 0725.588.155 office@titanu-nou.ro

1483. **Theodor** Pallady, la 10 minute de metrou. dec., et. 1/3, 61 mp, 2018, Apartament 2 camere, dec. cu o suprafata de 61mp, ideal de a fi achizitionat prin Programul Prima Casa, situat la etajele 1 si 2 intr-un ansamblu rezidential cu un regim de inaltime P+3E, **57.600 €;** ☎0731.169.114/ 0725.588.155 office@titanu-nou.ro

1484. **Theodor** Pallady, metrou, ideal Prima casa dec., et. 1/3, 46 mp, 2018, Apartament 2 camere tip Studio dec., cu o suprafata de 46mp, situat la 10 minute de metrou Nicolae Teclu, disponibil la etajele 1 si 2 intr-un ansamblu rezidential cu un regim de inaltime P+3E, **43.000 €;** ☎0725.588.155/ 0731.169.114 office@titanu-nou.ro

1485. **Theodor** Pallady, Ozana, 1 Decembrie 1918, dec., et. 1/2, 49 mp, 2018, ap. 2 camere bloc 2018, Titan, apropiere metrou N. Teclu **46.550 €;** ☎0730.170.085 bogdan.mavrogheorghe@zonadesud.ro

1486. **Theodor** Pallady, str. Victor Brauner dec., et. 3/7, 85 mp, 2017, super oferta- 3 camere = 80.000 euro (tva 5% inclus). Comision 0. Locatia: Theodor Pallady 5 min de statia de metrou Nicolae Teclu); **80.000 €;** ☎0722.370.881 gabriela@metropolitanresidence.ro

1487. **Theodor** Pallady, Titan, dec., et. 3/5, 53 mp, 2018, vand apartament 2 camere dec. zona Titan nou; **49.150 €;** ☎0730.888.272 andrei.stanciu@zonadesud.ro

1488. **Theodor** Pallady, Titan, dec., et. 3/5, 52 mp, 2018, vand apartament 2 camere dec., orice modalitate de plata, **48.500 €;** ☎0730.888.272 andrei.stanciu@zonadesud.ro

1489. **Theodor** Pallady, Titan, dec., et. 3/3, 72 mp, 2017, vanzare apartament 2 camere dec. Nicolae Grigorescu 57 mp finalizat, gata de mutare, **60.000 €;** ☎0730.888.272 andrei.stanciu@zonadesud.ro

1490. **Theodor** Pallady, Titan, dec., et. 2/5, 53 mp, 2018, vanzare apartament 2 camere dec. zona Theodor Pallady **49.400 €;** ☎0730.888.272 andrei.stanciu@zonadesud.ro

1491. **Theodor** Pallady, Titan, dec., et. 4/5, 52 mp, 2018, vanzare apartament 2 camere dec. zona Titan **48.500 €;** ☎0730.888.272 andrei.stanciu@zonadesud.ro

1492. **Theodor** Pallady, Titan, Ikea Titan, dec., et. 3/3, 44 mp, 2018, apartament cu 2 camere intr-un bloc nou, zona Theodor Pallady, structura caramida, finisaje moderne cu posibilitatea alegeri de catre clien, izolatie fonica, baza non stop, Ansamblul Astorium Residence. **42.700 €;** ☎0799.423.055/ 0767.061.111 office@astoriumresidence.ro

1493. **Theodor** Pallady, Titan, Ozana, 1 Decembrie 1918 dec., et. 1/5, 50 mp, 2018, 2 camere bloc nou 2018, direct dezvoltator, situat la 900 m statie metrou **45.700 €;** ☎0730.170.085 bogdan.mavrogheorghe@zonadesud.ro

1494. **Timisoara,** Romancierilor, apartament 2 camere complet mobilat semidec., et. 8/10, 40 mp, **45.000 €;** ☎0722.382.832 contact@erikachica.ro

1495. **Timpuri** Noi, Mihai Bravu metrou, dec., et. 3/9, 73 mp, 2018, ansamblul residential Mihai Bravu Metropolitan dispune de o pozitionare excelenta,in apropierea parcului Tineretului .Are acces direct la soseaua Mihai Bravu , la numai cateva min de statia de metrou; **96.000 €;** ☎0725.985.762 roxana.panculescu@metropolitanresidence.ro

1496. **Timpuri** Noi, Nerva Traian, Str Vlad Dracul dec., et. 6/8, 61 mp, 1991, Proprietar, 2 camere, dec, 6/8, Nerva Traian, Timpuri Noi Str. Vlad Dracul-Vlaicu Voda. Se vinde mobilat, utilat, proaspat zugravit. Exclus agenti imobiliari, brokeri imobiliari, intermediari. **91.000 €;** ☎0733.122.635

1497. **Timpuri** Noi, Unirii, finalizat, 3 min. metrou dec., et. 8/11, 66 mp, 2018, Timpuri Noi, Unirii, 3 min. metrou, finisaje de lux, finalizat, parcare subterana, mutare rapida. Pretul nu include TVA! Reprezentant vanzari **115.000 €;** ☎0736.380.187/ 0725.597.221 constantin.s@star-construct.ro

1498. **Tineretului** dec., et. parter/9, 54 mp, 1980, stradal parter cu balcon si boxa la subsol, rog persoane serioase, fara credit bancar si fara intermediari, **75.000 €;** ☎0773.886.826 nistor_house@yahoo.com

1499. **Tineretului** Metrou Timpuri Noi semidec., et. 7/9, 58 mp, 2015, 2 camere lux, mobilate si utilate, bloc nou stradal, vedere spate, situat pe Bd. Sincai. **88.000 €;** ☎0747.777.767/ 021.323.00.10 office@centralimobiliare.ro

1500. **Tineretului** metrou, ansamblu nou vedere parc dec., et. 2/11, 55 mp, 2018, Alta Vista Residence, pozitie exclusiva, vedere superba parc, imobil S+P+11, finalizare oct. 2018, finisat complet, gresie, faianta, parchet, termopan, centrala, bucatarie inchisa, posibilitate parcare **89.000 €;** ☎0722.609.998/ 0784.118.888 sales@altavistaresidence.ro

1501. **Tineretului** metrou, investitie in vila, dec., et. 1/2, 63 mp, 1935, **104.900 €;** ☎0735.551.422 florin.toma@catoma.ro

1502. **Tineretului** Residence Militari - comision 0% dec., et. 3/5, 50 mp, 2018, apartament 2 camere, suprafata utila 50 mp, dec., cu acces in balcon atat din living cat si din dormitor. Finisaje incluse la alegere (gresie, faianta, parchet, usi de interior); **43.500 €;** ☎0720.219.698 tineretului.residence@gmail.com

1503. **Tineretului** Sincai 5 minute metrou semidec., et. 1/1, 57 mp, 1940, **84.990 €;** ☎0744.569.253 ungureanu.stefan@galaxyimob.ro

1504. **Tineretului,** dec., et. 1/6, 62 mp, 2019, apartament in ansamblu nou rezidential, pozitionat ultracentral la 10 minute de mers pe jos de Piata Unirii Parcuri (Tineretului si Carol), metrou, centre comerciale, piata. Pretul nu include TVA 5%. **91.500 €;** ☎0724.808.488 george.t@star-construct.ro

1505. **Tineretului,** semidec., et. 1, 55 mp, apartamentul este renovat complet, recent, totul este nou, ac, toate imbunatatirile, spatii de depozitare, balcon mare. Este situat intr-o zona linistita, 2 minute distanta de parcul Tineretului **77.000 €;** ☎0738.626.996

1506. **Tineretului,** dec., et. 10, 126 mp, 2016, bloc nou, stradal, constructie beton, caramida. Finisaje de lux incluse in pret, bransamente realizate, parcare subterana contra cost, finalizat dec. 2016.Ratb in fata blocului. **132.387 €;** ☎0722.303.477/ 0722.303.478 office@tineretuluicity.ro

1507. **Tineretului,** dec., et. 1/7, 47 mp, 1963, Cantemir intersectie cu Budapesta, bloc stradal, vedere pe spate, renovat total, instalatie electica, sanitara, bloc, reabilitat, termic, imbunatatiri, toate actele, liber, **68.000 €;** ☎0721.864.861/ 0766.616.365 expocardinal@yahoo.com

1508. **Tineretului,** et. parter/10, 50 mp, 1980, cf.1, str.Trestiana, bloc 1980, 50mp, spatios, bucatarie mare patrata, geam la baie, imbunatatiri: gresie, faianta, parchet, termopan, etaj p/10 liber, ocazie, **73.000 €;** ☎0730.433.375

1509. **Tineretului,** dec., et. 1/4, 55 mp, 1985, cf.1, strada Pridvorului, vedere Parcul Tineretului si Palatul Copiilor, dec., bloc 1985, spatios, 55mp, 1/4, imbunatatiri: g, f, p, t, semimobilat si utilat, cadastru, liber, ocazie. **76.500 €;** ☎0730.433.375

1510. **Tineretului,** dec., et. parter/10, 50 mp, 1981, stradal Bulevardul Tineretului, intrare stradala vedere spate, cf. 1, bloc 1981, 50 mp, dec., imbunatatiri: gresie, faianta, parchet, termopan, liber, ocazie, parter/10, ideal investitie, firma, **67.000 €;** ☎0730.433.375

1511. **Tineretului,** acces metrou, dec., dec., 54 mp, 1982, apartament cu 2 camere in zona Tineretului cu acces rapid la metrou si la parc. Apartamentul este situat intr-un imobil din 1982, cu structura dec.a, cu o suprafata de 54 mp. **70.000 €;** ☎0722.732.975 axadomenii@yahoo.com

1512. **Tineretului,** aproape parc, metrou, piata dec., et. 3/10, 50 mp, particular vand apartament fara imbunatatiri, in bloc cu 2 lifturi, vedere parc, balcon, baie cu geam, scara civilizata, intrare monitorizata video, cadastru, intabulare, accept credit. **78.000 €;** ☎0725.904.212/ 0743.024.124

1513. **Tineretului,** metrou semidec., et. 7/10, 51 mp, 1979, se vinde complet mobilat si utilat modern, bucatarie mobilata si utilata: frigider, plita, masina spalat vase, pretabil inchiriere (400-500 euro), parc la scara, metrou Tineretului si Timpuri noi, ocazie. **79.000 €;** ☎0743.041.701 bogdan.cirlan@city-estate.ro

1514. **Tineretului,** metrou, parc, P-ta Norilor, dec., et. parter/4, 56 mp, 1986, Timpuri Noi, bloc 1986, dec., parter cu balcon, curat, gresie, termopan, bucatarie mare patrata, balcon inchis, contorizat, apropiere 2 linii metrou, Timpuri Noi, P-ta Norilor, Sincai, Cantemir, Vacaresti. Merita **75.000 €;** ☎0755.080.420/ 0755.075.902 tineretului@excesimobiliare.ro

1515. **Tineretului,** metrou, parc, Piata Norilor, Sincai semidec., et. 1/3, 54 mp, 1965, bl. caramida, 1/3, centrala proprie, garaj, semidec., amenajat, gresie, faianta, termopan, parchet, bucatarie spatioasa, multiple spatii depozitare, 2 minute metrou Timpuri Noi. Potential investitie. Merita, **71.000 €;** ☎0755.080.420/ 0755.075.902 tineretului@excesimobiliare.ro

1516. **Tineretului,** parc stradal, renovat et. 2/8, semidec., et. 2/8, 55 mp, 1983, Tineretului parc stradal vedere spate, et. 2/8, supr 55 mp, constr 1983, semi-dec., renovat recent, mobilat, utilat complet, geam la baie, 5 min metrou, toate actele, liber **85.000 €;** ☎0724.138.549 imobiliaretineretului@gmail.com

1517. **Tineretului,** parc, ocazie, semidec., et. 4/10, 53 mp, 1980, Bulevardul Tineretului,apartament 2 camere,vedere parc, confort 1, etaj 4/10, bloc 1980, suprafata 53 mp, balcon, termopane, aer conditionat, vis-a-vis parc, 4 minute metrou Tineretului. Pretabil investitie, **75.000 €;** ☎0727.570.663

1518. **Tineretului,** parc, vanzare ap 2 camere semidec., et. 7/10, 51 mp, 1979, se vinde complet mobilat si utilat modern, bucatarie mobilata si utilata: frigider, plita, masina spalat vase, pretabil inchiriere (400-500 euro), parc la scara, metrou Tineretului si Timpuri Noi, ocazie, **79.000 €;** ☎0743.041.701 bogdan.cirlan@city-estate.ro

1519. **Tineretului,** spatios, ansamblu exclusivist dec., et. 1/6, 59 mp, 2019, blocul nostru este situat in centrul Bucurestiului, intr-o zona linistita la doar 450A de metri de statia de metrou Tineretului si iti ofera casa de care ai nevoie pentru familia ta. 51 mp **91.000 €;** ☎0723.243.544/ 0799.929.024 natalin.p@star-construct.ro

1520. **Tineretului,** Timpuri Noi, semidec., et. 6/8, 55 mp, 1987, Proprietar, vand ap 2 camere situat pe Calea Vacaresti 278, an constr. 1987, et. 6/8, modificat. Vedere spate. Vis a vis de parc. Zona curata, linistita. Distanta metrou Timpuri Noi, Tineretului 7min., **78.000 €;** ☎0725.292.924

1521. **Tineretului,** Timpuri Noi, dec., 56mp dec., et. parter/4, 56 mp, 1986, Decomandat, constructie 1986, suprafata 56mp, bucatarie patrata, balcon inchis, gresie, faianta, parchet, termopan, instalatii electrice+sanitare noi, vec: Vacaresti facultati, parc, metrou 3min, toate actele, liber **72.000 €;** ☎0725.058.889 imobiliaretineretului@gmail.com

1522. **Tineretului,** Vacaresti, parc dec., et. 6/8, 55 mp, 1987, ID: 3862, Tineretului, Vacaresti, 2 camere, confort 1, dec., etaj 6/8, suprafata 55 mp, an constructie 1987, renovat complet, vedere pe spate, liniste, se accepta credit, **78.000 €;** ☎0729.842.974

1523. **Tineretului**/ Cantemir/metrou semidec., et. 4/7, 51 mp, 1966, bloc reabilitat termic la 1 min. de metrou, si parc, balcon inchis, termopan, orientare vest. Vec: Unirii, Vacaresti, Vitan, Pta Alba Iulia, Universitate; **63.000 €;** ☎0744.150.002/ 0744.484.641

1524. **Titan** dec., et. 7/8, 60 mp, 2009, apartamentul cu doua locuri de parcare si boxa la ultimul etaj, se afla in complexul Noor Azur; este bine compartimentat, cu doua balcoane inchise, living, bucatarie separata, dormitor si baie cu cada **89.900 €;** ☎0728.973.745 marius.cojocariu@hb.ro

1525. **Titan** dec., et. 7/9, 55 mp, Billa, Piata Salajan, cf. 1, dec., 7/9, balcon in termopan, 55 mp, bl. reabilitat termic, curat, scara curata, aproape scoala, gradinita, metrou 7-8 minute, piata, pret bun, **53.000 €;** ☎0761.749.316/ 0722.824.757

1526. **Titan** et. 7/9, 54 mp, langa piata 1 Decembrie, metrou maxim 10 min. cf. 1, 7/9, balcon, 54 mp, curat locuibil, termopan, usa metalica, aproape scoala si gradinita, magazine, hypermarket, bloc si scara civilizata, pret bun, neg., **53.000 €;** ☎0761.749.316/ 0722.824.757

1527. **Titan** 1 Decembrie 1918, dec., et. 2/4, 55 mp, 2019, Bloc nou in zona 1 Decembrie 1918, in apropiere de metrou si centrelor comerciale. Apartamente cu 2 camere, complet dec.e, cu finisaje de calitate superioara, centrale proprii, lift, parcare, **55.000 €;** ☎0720.079.994 guracrivatului@gmail.com

1528. **Titan** 1 Decembrie 1918, dec., et. 1/4, 55 mp, 2019, bloc nou in zona 1 Decembrie 1918, in apropiere de metrou si centrelor comerciale. Apartamente cu 2 camere, complet dec.e, cu finisaje moderne, de calitate superioara, centrale proprii, lift; **55.000 €;** ☎0720.079.994 guracrivatului@gmail.com

1529. **Titan** Auchan 2 camere Complex Rezidential, dec., et. 2/5, 49 mp, 2018, high class Rezidance, finalizareaugust 2018, 2 camere, garsoniere, 3 camere, finisaje complet, centrala proprie, parchet, gresie, faianta,locuri de parcare subterani suprateran, preturi dicutabile, **42.500 €;** ☎0730.888.271 emanuel@zonadesud.ro

1530. **Titan** Auchan Metrou 1 Decembrie 1918 prima casa dec., et. 2/3, 58 mp, 2018, locuinta se vinde complet finisata si dotata cu centrala termica proprie, calorifere, obiecte sanitare pentru baie, tamplarie PVC cu geam tripan, usa metalica, instalatii sanitare si electrice; **51.750 €;** ☎0741.430.423/ 0774.454.454

1531. **Titan** Auchan Ozana mutare rapida 2 camere et. 2/4, 54 mp, 2018, ansamblu finalizat in spate la Auchan 1 Decembrie 1918 totul nou, la cheie, finisajele se aleg de cumparator **52.950 €;** ☎0741.430.423/ 0774.454.454

1532. **Titan** Auchan, apartament 2 camere, dec. dec., et. 2/2, 52 mp, 2018, Titanul Nou va ofera spre vanzare un apartament de 2 camere dec. situat la numai 12 minute de mers pana la metrou 1 Decembrie 1918 intr-un ansamblu cu un regim de inaltime ds+p+4e+pod. **51.000 €;** ☎0756.565.565/ 0731.169.114 office@titanul-nou.ro

1533. **Titan** metrou, semidec., et. 9/10, 52 mp, 1970, Cozla, confort 1, semidecomadat, gresie, faianta, parchet, termopan, acte ok, situat la 5 min metrou si parc, merita vazut, **52.000 €;** ☎0728.777.132 office@ramax.ro

1534. **Titan** metrou, semidec., et. 4/4, 53 mp, 1984, Liviu Rebreanu, stradal, confort 1, semidec., gresie, faianta, parchet, termopane, usa metalica, geam la baie, instalatii schimbate, situat la 2 min. metrou Titan **58.000 €;** ☎0728.777.132 office@ramax.ro

1535. **Titan** metrou, 1 Decembrie 1918, Prima casa, dec., et. 2/2, 58 mp, 2017, 58 mp Prima Casa apt 58 mp dec balcon et 2 centrala termica parchet gresie faianta obiecte sanitare noi apometre contor gaze racordat la utilitati constructie beton armat caramida phoroterm Pret 59900 e **59.900 €;** ☎0721.389.312

1536. **Titan** metrou, 6 min, 2 cam dec., 57 mp dec., et. 3/11, 57 mp, 2018, bloc nou, comision 0, se cumpara direct de la dezvoltator. Complex rezidential organizat impeciabil si amplasat ideal. Centrala termica proprie, usa metalica, gresie, parchet, faianta si bai utilate. **64.300 €;** ☎0736.380.183/ 0725.597.221

1537. **Titan** Ozana metrou 1 Decembrie 1918, finalizat, dec., et. 2/3, 48 mp, 2017, mutare rapida, metrou, 1 Decembrie 1918, apt 2 cam, 48 mp util, complet dec., et 2/3, finisaje de calitate, centrala termica, balcon, loc parcare inclus, pret 52000 euro; **51.900 €;** ☎0741.430.423/ 0774.454.454

1538. **Titan** Pallady semidec., et. 2/4, 42 mp, 2018, Reveria Pallady, 2018, 7 min. metrou Nicolae Teclu, 2 camere, intre 41 si 45mp utili, se adauga balcoane, boxe la subsol contracost, centrala Viessmann proprie, finisaje top, TVA inclus **57.400 €;** ☎0725.579.406 diana@nextdoor.ro

1539. **Titan** Pallady, semidec., et. 1/4, 42 mp, 2017, Reveria Pallady, 5 min. metrou N. Teclu, Penny si Auchan aproape, an 2017, 2 camere, 42 mpu, bucatarie inchisa, finisaje calitate superioara, centrala proprie, contorizare individuala, balcon, tva inclus **54.100 €;** ☎0725.579.406 diana@nextdoor.ro

1540. **Titan** Pallady, 650 m de metrou, Prima Casa, 48 mp semidec., et. parter/11, 48 mp, 2018, Prima Casa ap. 2 cam 48 mp constructie 2018 centrala termica, calorifere, gresie, faianta, parchet obiecte sanitare noi, constructie beton armat, caramida Phoroterm racordat la utilitati **45.900 €;** ☎0721.389.312/ 0774.454.454 directconstructor@gmail.com

1541. **Titan** Parc, dec., et. 8/10, 53 mp, 1977, Odobesti, confort 1, dec., renovat recent, instalatii schimbate, gresie, faianta, parchet, termopan, situat chiar langa parc si la 8-10 min metrou, merita vazut, **67.000 €;** ☎0728.777.132 office@ramax.ro

1542. **Titan** Parc, Policlinica Metrou, imobil nou, modern dec., et. 1/4, 57 mp, 2019, imobil s+p+4, caramida Porotherm int/ext, compus din ap. 2 si 3 cam. Ap. dec., 2 balcoane, bucatarie inchisa, finisaje calitate superioara, centrala termica, lift. Apropiere parc Titan metrou, **75.000 €;** ☎0784.222.003/ 0784.118.888 cristian@ansamblurezidential.net

1543. **Titan,** dec., et. 3/10, 54 mp, 1977, 1 Decembrie 1918, piata Trapezului, Mega Image, chiar la metrou, bloc reabilitat, gresie, faianta, parchet, termopane, usa metalica, liber, toate actele **61.000 €;** ☎0728.777.132

1544. **Titan,** dec., et. 1/4, 57 mp, 1981, 2 camere dec., 57 mp, etaj1,1981, renovat, centrala termica, 2 balcoane, instalatii noi, parchet, gresie, faianta, termopane, langa 2 parcuri, National si IOR, 10 min metrou, cadastru, intab., **77.000 €;** ☎0749.131.838

1545. **Titan,** dec., et. 1/5, 52 mp, 2018, 2 camere, dec., bloc nou, finisaje de lux-acceptam credit bancar, **51.923 €;** ☎0743.777.700 cristina.carlan@rfccity.ro

1546. **Titan,** semidec., et. 4/4, 52 mp, 1984, 2 minute metrou si parc, semidec., gresie, faianta, parchet, termopane, usa metalica, geam la baie, instalatii schimbate, **58.000 €;** ☎0732.135.467

1547. **Titan,** dec., et. 1/2, 55 mp, 1969, bd. Nicolae Grigorescu, in apropiere de raul Dambovita, 15 minute mers pe jos pana la metrou, apartament spatios 55 mp utili, reconsolidat complet in 2008, structura beton, parcare. Manciu FC PFA **46.000 €;** ☎0736.273.373 claudiu.marketing@gmail.com

1548. **Titan,** dec., et. 3/10, 50 mp, Constantin Brancusi, la 2 minute de parcul Alexandru Ioan Cuza, 5-7 minute metrou Titan, fara imbunatatiri, dec., etajul 3/10, toate actele. **57.000 €;** ☎0732.135.467 ramax2016@yahoo.com

1549. **Titan,** dec., et. 3/9, 56 mp, Parcul IOR, fostul Cinema Gloria, cf. 1 dec., 3/9, balcon in termopan, 56mp, curat, locuibil, termopan, parchet, usa metalica, super zona, metrou in apropiere, scoala, gradinita, cadastru, intabulare. **57.000 €;** ☎0761.749.316/ 0722.824.757

1550. **Titan,** dec., et. parter/10, Postavaru adiacent cf. 2, dec., parter, complet renovat total, g, f, p, t, um, locuibil, bloc si scara civilizata, aproape scoala si gradinita, zona verde, cadastru, intabulare merita vazut, disc. **45.000 €;** ☎0761.749.316/ 0722.824.757

1551. **Titan,** semidec., et. 8/10, 52 mp, 1979, vand apartament 2 camere, semidec., et. 8/10, cu o suprafata de 54 mp., ac., g., f., bloc reabilitat, an constructie 1979, situat Â®n zona Titan Auchan (scoala 116), **57.900 €;** ☎0726.351.258 iuliana.cumpanici@yahoo.com

1552. **Titan,** dec., et. 8/10, 55 mp, 1978, vav parcul IOR, pe Barajul Lotru, dec., balcon mare tip terasa, gresie, faianta, parchet, termopane, usa metalica, aer conditionat **67.000 €;** ☎0732.135.467 ramax2016@yahoo.com

1553. **Titan,** 1 Decembrie 1918, dec., et. parter/3, 2019, apartament 2 cam dec., curte proprie 35 mp, mutare ian 2019, etaj 3, bloc nou, acces catre metrou Nicolae Teclu, detalii la telefon, mai multe varinate de garsoniere, 2 camere si 3 camere **46.000 €;** ☎0759.030.363 anamaria.ferent@neofort-biz.ro

1554. **Titan,** 1 Decembrie 1918, semidec., et. 4/9, 55 mp, 1985, apartament 2 camere de vanzare complet mobilat si utilat, direct proprietar. **64.500 €;** ☎0766.757.823

1555. **Titan,** 1 Decembrie 1918, semidec., et. 3/3, 2019, apartament semidec., balcon, finisaje la alegere, mutare ian 2019, etaj 3, bloc nou, acces catre metrou Nicolae Teclu, detalii la telefon, mai multe varinate de garsoniere, 2 camere si 3 camere. **40.900 €;** ☎0759.030.363 anamaria.ferent@neofort-biz.ro

1556. **Titan,** 1 Decembrie 1918, dec., et. 4/4, 70 mp, 2019, Bloc nou in zona 1 Decembrie 1918, in apropiere de metrou si centrelor comerciale. Apartamente cu 2 camere, complet dec.e, cu finisaje moderne, de calitate superioara, centrale proprii, lift **70.000 €;** ☎0720.079.994 guracrivatului@gmail.com

1557. **Titan,** 1 Decembrie 1918, ideal investitie, dec., et. 1/5, 49 mp, 2018, apartament 2 camere, dec., balcon, baie cu geam, etaj intermediar, bloc nou cu termen de finalizare imobil 2018. Se vinde la cheie, pret promotional la plata cash, 0 % comision, **41.200 €;** ☎0741.430.423/ 0774.454.454 directconstructor@gmail.com

1558. **Titan,** 1 Decembrie 1918, prima casa, dec, balcon dec., et. 2/3, 57 mp, 2018, prima casa, metrou 1 Decembrie 1918 2 cam, dec 57 mp 2018, structura de beton armat, caramida porotherm, parchet, gresie, faianta, obiecte sanitare noi, finalizare cu termen scurt vara 2018

Imobiliare vânzări 2 CAMERE

1617. **Titan,** metrou 1 Decembrie 1918, ideal Prima Casa dec., et. 4/5, 57 mp, 2018, apartament 2 camere 56.40 mp utili, complet finisat si utilat cu centrala termica proprie, calorifere, obiecte sanitare, tamplarie PVC, geam termoizolant usa metalica, instalatii sanitare, **53.580 €;** ☎0770.450.450/ 0771.246.246 office@estimobiliar.ro

1618. **Titan,** metrou 1 decembrie 1918, ideal Prima Casa dec., et. 3/5, 57 mp, 2018, apartament 2 camere 56.45 mp utili, complet finisat si utilat cu centrala termica proprie, calorifere, obiecte sanitare, tamplarie PVC, geam termoizolant usa metalica, instalatii sanitare, **53.628 €;** ☎0770.450.450/ 0771.246.246 office@estimobiliar.ro

1619. **Titan,** metrou 1 Decembrie 1918, sector 3 dec., et. 3/5, 53 mp, 2018, Apartament 2 camere tip studio, 52,4 mp, complet finisat si utilat cu centrala termica proprie, calorifere, obiecte sanitare, tamplarie PVC, geam termoizolant usa metalica, instalatii sanitare, **46.780 €;** ☎0770.836.956 alexandru.aldea@estimobiliar.ro

1620. **Titan,** Metrou 1 Decembrie 1918, sector 3 dec., et. 1/5, 52 mp, 2018, apartament 2 camere tip studio, dec., 51.5 mp utili, complet finisat si utilat cu centrala termica proprie, calorifere, obiecte sanitare, tamplarie PVC, usa metalica, instalatii sanitare. **48.000 €;** ☎0770.450.450/ 0771.246.246 office@estimobiliar.ro

1621. **Titan,** metrou 1 Decembrie 1918, sector 3 dec., et. 2/5, 56 mp, 2018, apartament 2 camere, imobil constructie 2018 D+P+5, lift, complet finisat si utilat cu centrala termica proprie, calorifere, obiecte sanitare, tamplarie PVC, termopan, usa metalica, instalatii sanitare. **52.535 €;** ☎0770.836.956 alexandru.aldea@estimobiliar.ro

1622. **Titan,** metrou 1 Decembrie 1918, sector 3, dec., et. 2/5, 59 mp, 2018, apartament 2 camere 58.15 mp utili, complet finisat si utilat cu centrala termica proprie, calorifere, obiecte sanitare, tamplarie PVC, geam termoizolant usa metalica, instalatii sanitare, **55.243 €;** ☎0770.450.450/ 0771.246.246 office@estimobiliar.ro

1623. **Titan,** metrou 1 Decembrie 1918, sector 3, dec., et. 3/3, 70 mp, 2018, apartament 2 camere 69.59 mp utili, complet finisat si utilat cu centrala termica proprie, calorifere, obiecte sanitare, tamplarie PVC, geam termoizolant usa metalica, instalatii sanitare, **51.000 €;** ☎0770.450.450/ 0771.246.246 office@estimobiliar.ro

1624. **Titan,** metrou 1 Decembrie 1918, sector 3, dec., et. 3/5, 57 mp, 2018, apartament 2 camere, dec., 56.70 mp utili, complet finisat si utilat cu centrala termica proprie, calorifere, obiecte sanitare, tamplarie PVC, geam termoizolant usa metalica, instalatii sanitare, **56.700 €;** ☎0770.450.450/ 0771.246.246 office@estimobiliar.ro

1625. **Titan,** metrou 1 Decembrie 1918, sector 3, dec., et. 3/5, 59 mp, 2018, apartament 2 camere, dec., 58.90 mp utili, complet finisat si utilat cu centrala termica proprie, calorifere, obiecte sanitare, tamplarie PVC, usa metalica, instalatii sanitare. **58.900 €;** ☎0770.450.450/ 0771.246.246 office@estimobiliar.ro

1626. **Titan,** metrou 1 Decembrie 1918, sector 3, dec., et. 1/5, 45 mp, 2018, direct dezvoltator, comision 0, apartamente cu 2 camere, dec.e,cu suprafete intre 45 mp si 62 mp, la cheie: usa metalica, usi interior, gresie, faianta, parchet, termopan, centrala, calorifere, **45.200 €;** ☎0770.450.450/ 0771.246.246 office@estimobiliar.ro

1627. **Titan,** metrou apartament finalizat mutare rapida semidec., et. 1/11, 48 mp, 2018, apartament de 2 camere langa metrou Nicolae Teclu disponibil imediat afiat in complex nou si modern in apropiere de mari centre comerciale Metro, Ikea, Auchan, **53.500 €;** ☎0741.430.423/ 0774.454.454

1628. **Titan,** metrou N Grigorescu, semidec., et. 10/10, 52 mp, bloc tip "Y", confort 1, bloc reabilitat, terasa perfect hidroizolata, orientare-rasarit, fara imbunatatiri, curat, aproape parc Titan, metrou, piata. **52.500 €;** ☎0745.067.409

1629. **Titan,** metrou Nicolae Grigorescu, apartament cu 2 camere de vanzare OVA 118648 dec., et. 7/10, 54 mp, 1970, **62.000 €;** ☎0737.504.516/ 021.326.22.14 office@catalog-rezidential.ro

1630. **Titan,** metrou parc dec., et. 3/10, 57 mp, 3 din 10 confort 1, dec., balcon tip terasa, bloc reabilitat, plasat in zona verde langa parc, metrou, scoala 195, gradinita magazine. Se accepta credit **65.500 €;** ☎0723.602.926/ 0741.107.824 office@amdf-imobiliare.ro

1631. **Titan,** metrou, barajul Lotru, chiar vav parc IOR, dec., et. 8/10, 55 mp, 1978, cf. 1, dec., balcon tip teresa, renovat, gresie, faianta, parchet, termopane, usa metalica, aer conditionat, **67.000 €;** ☎0728.777.132 office@ramax.ro

1632. **Titan,** metrou, parc IOR, bd. Nicolae Grigorescu 2 camere renovat 2017 comision 0% semidec., et. 6/10, 50 mp, **79.500 €;** ☎0724.808.552 matei@mateipantea.ro

1633. **Titan,** metrou, parc, lac, Mega Image, semidec., et. 4/4, 53 mp, 1983, **58.000 €;** ☎0744.569.253 ungureanu.stefan@galaxyimob.ro

1634. **Titan,** Nicolae Grigorescu, 2 cam. dec si renovat dec., et. 7/10, 54 mp, 2018, va oferim un apartament situat langa Parcul Titanii, blocul este reabilitat termic, etaj intermediat, complet renovat: gresie, parchet, faianta, instalatii electrice si sanitare noi. Vecinatati ideale, **63.000 €;** ☎0736.380.183/ 0725.597.221

1635. **Titan,** Nicolae Grigorescu, Piata Salajan, semidec., et. parter/4, 57 mp, 1984, apartament 2 camere semidec. etaj P/8, suprafata 56.75 mp, bloc reabilitat, cadastru si intabulare. **58.000 €;** ☎0725.588.155/ 0731.169.114 office@titanu-nou.ro

1636. **Titan,** OVA 121479, apartament cu 2 camere de vanzare dec., et. 3/10, 50 mp, 1960, **57.000 €;** ☎0737.504.516/ 021.326.22.14 office@catalog-rezidential.ro

1637. **Titan,** Ozana, dec., et. 2/11, 38 mp, 2018, apartament cu 2 camere, constructie noua, situat la etajul 2 din 11 niveluri, foarte aproape de bulevard si metrou 1 Decembrie, cu o suprafata de 38, 3 mp, predare la cheie, se accepta si prima casa. **44.500 €;** ☎0726.904.451 georgiana.l@star-construct.ro

1638. **Titan,** Ozana, Metrou 1 Decembrie 1918 finalizat dec., et. 4/4, 57 mp, 2018, apartament 2 camere, dec., 56,6 mp utili, complet finisat si utilat cu centrala termica proprie, calorifere, obiecte sanitare, tamplarie PVC, geam termoizolant usa metalica, instalatii sanitare, **58.900 €;** ☎0770.450.450/ 0771.246.246 office@estimobiliar.ro

1639. **Titan,** Ozana, metrou 1 Decembrie 1918, sector 3 dec., et. 3/5, 52 mp, 2018, Apartament 2 camere tip studio, 51,5 mp, complet finisat si utilat cu centrala termica proprie, calorifere, obiecte sanitare, tamplarie PVC, geam termoizolant usa metalica, instalatii sanitare, **48.000 €;** ☎0770.836.956 alexandru.aldea@estimobiliar.ro

1640. **Titan,** ozana, Metrou 1 Decembrie 1918, sector 3 dec., et. 3/5, 59 mp, 2018, apartament 2 camere, imobil constructie 2018 D+P+5, lift, complet finisat si utilat cu centrala termica proprie, calorifere, obiecte sanitare, tamplarie PVC, termopan, usa metalica, instalatii sanitare. **58.900 €;** ☎0770.836.956 alexandru.aldea@estimobiliar.ro

1641. **Titan,** Ozana, metrou 1 Decembrie 1918, sector 3 dec., et. 1/4, 57 mp, 2018, apartament 2 camere,zona linistita, imobil nou P+4E, lift, finisaje la alegere, centrala termica proprie, calorifere, obiecte sanitare, tamplarie PVC, termopan, usa metalica, instalatii sanitare, **54.198 €;** ☎0770.836.956 alexandru.aldea@estimobiliar.ro

1642. **Titan,** Ozana, metrou 1 Decembrie 1918, sector 3 dec., et. 2/4, 59 mp, 2018, apartament 2 camere,zona linistita, imobil nou P+4E, lift, finisaje la alegere, centrala termica proprie, calorifere, obiecte sanitare, tamplarie PVC, termopan, usa metalica, instalatii sanitare **56.430 €;** ☎0770.836.956 alexandru.aldea@estimobiliar.ro

1643. **Titan,** Ozana, metrou 1 Decembrie 1918, sector 3, dec., et. parter/3, 49 mp, 2018, apartament 2 camere 48.19 mp utili, complet finisat si utilat cu centrala termica proprie, calorifere, obiecte sanitare, tamplarie PVC, geam termoizolant usa metalica, instalatii sanitare, **43.500 €;** ☎0770.450.450/ 0771.246.246 office@estimobiliar.ro

1644. **Titan,** Ozana, metrou 1 Decembrie 1918, sector 3, dec., et. parter/3, 55 mp, 2018, apartament 2 camere 54.58 mp utili, complet finisat si utilat cu centrala termica proprie, calorifere, obiecte sanitare, tamplarie PVC, geam termoizolant usa metalica, instalatii sanitare, **48.900 €;** ☎0770.450.450/ 0771.246.246 office@estimobiliar.ro

1645. **Titan,** Ozana, metrou 1 Decembrie 1918, sector 3, dec., et. 3/5, 56 mp, 2018, apartament 2 camere 55.30 mp utili, complet finisat si utilat cu centrala termica proprie, calorifere, obiecte sanitare, tamplarie PVC, geam termoizolant usa metalica, instalatii sanitare, **52.535 €;** ☎0770.450.450/ 0771.246.246 office@estimobiliar.ro

1646. **Titan,** Ozana, metrou 1 Decembrie 1918, sector 3, dec., et. 1/5, 56 mp, 2018, apartament 2 camere 55.75 mp utili, complet finisat si utilat cu centrala termica proprie, calorifere, obiecte sanitare, tamplarie PVC, geam termoizolant usa metalica, instalatii sanitare, **52.963 €;** ☎0770.450.450/ 0771.246.246 office@estimobiliar.ro

1647. **Titan,** Ozana, oferta apartament 2 camere, dec., et. 4/5, 52 mp, 2018, vand apartament 2 camere, dec., 49 mp in vecinatatea statiei de metrou 1 Decembrie 1918(12 min.). Apartamentul se vinde dotat cu finisaje de inalta calitate; **49.550 €;** ☎0737.811.000 ruxandra@zon-adesud.ro

1648. **Titan,** Ozana, Pallady, Metrou 1 Decembrie 1918 dec., et. 4/5, 57 mp, 2018, apartament 2 camere 56.10 mp utili, complet finisat si utilat cu centrala termica proprie, calorifere, obiecte sanitare, tamplarie PVC, geam termoizolant usa metalica, instalatii sanitare; **53.295 €;** ☎0770.450.450/ 0771.246.246 office@estimobiliar.ro

1649. **Titan,** Ozana, Pallady, Metrou 1 Decembrie 1918 dec., et. 2/5, 57 mp, 2018, apartament 2 camere, 57.00 mp utili, complet finisat si utilat cu centrala termica proprie, calorifere, obiecte sanitare, tamplarie PVC, geam termoizolant usa metalica, instalatii sanitare **54.150 €;** ☎0770.450.450/ 0771.246.246 office@estimobiliar.ro

1650. **Titan,** Ozana, Pallady, Metrou 1 Decembrie 1918 dec., et. 3/5, 59 mp, 2018, apartament 2 camere, 58.35 mp utili, complet finisat si utilat cu centrala termica proprie, calorifere, obiecte sanitare, tamplarie PVC, geam termoizolant usa metalica, instalatii sanitare **55.433 €;** ☎0770.450.450/ 0771.246.246 office@estimobiliar.ro

1651. **Titan,** Pallady dec., et. 2/3, 66 mp, 2018, direct dezvoltator, Titan, Pallady, 2 camere, 66mp, etaj 2, finisaje premium, gresie, faianta import Italia, tamplarie pvc Salamander 7 camere, usi tip Pinum, Comision zero; **59.000 €;** ☎0745.572.057

1652. **Titan,** Pallady dec., et. 3/3, 45 mp, 2018, direct dezvoltator, Titan, Pallady, 2 camere, suprafata 45mp. etaj 3, finisaje premium, gresie, faianta import Italia, tamplarie pvc Salamander 7 camere, usi tip Pinum, comision zero; **40.900 €;** ☎0745.572.057

1653. **Titan,** Pallady apartament dec., dec., et. 1/5, 45 mp, 2018, Titan, Ozana, metrou 1 Decembrie 1918, sector 3, **41.200 €;** ☎0741.430.423/ 0774.454.454

1654. **Titan,** Pallady, dec., et. 1/3, 2018, apartament 2 camere, vanzare fara comision, direct de la constructor, la cheie, cu gresie, faianta, parchet, centrala termica si calorifere, obiecte sanitare incluse in pret. Accept si credit bancar, **48.900 €;** ☎0741.430.423/ 0774.454.454 directconstructor@gmail.com

1655. **Titan,** Pallady, dec., et. 1/3, 58 mp, 2018, direct dezvoltator, Titan, Pallady, constructie 2018, 2 camere ,58 mp, etaj ,1 finisaje premium, gresie, faianta import Italia, tamplarie pvc Salamander 7 camere, usi tip Pinum, comision zero, **53.900 €;** ☎0745.572.057

1656. **Titan,** Pallady, dec., et. parter/3, 147 mp, 2018, direct dezvoltator, Titan, Pallady, constructie 2018, 2 camere cu gradina ,147 mp, parter finisaje premium, gresie, faianta import Italia, tamplarie pvc Salamander 7 cam , usi tip Pinum, comision zero, **59.000 €;** ☎0745.572.057

1657. **Titan,** Pallady, dec., et. parter/3, 72 mp, 2018, direct dezvoltator, Titan, Pallady, constructie 2018, 2 camere cu gradina, 72 mp, parter finisaje premium, gresie, faianta import Italia, tamplarie pvc Salamander 7 cam, usi tip pinum, comision zero, **51.000 €;** ☎0745.572.057

1658. **Titan,** Pallady, dec., et. 1/3, 66 mp, 2018, direct dezvoltator, Titan, Pallady, constructie 2018, 2 camere, 66 mp, etaj 1, finisaje premium, gresie, faianta import Italia, tamplarie pvc Salamander 7 camere, usi tip Pinum, comision zero **61.500 €;** ☎0745.572.057

1659. **Titan,** Pallady, metrou Nicolae Teclu 700 m semidec., 48 mp, 2018, ap se afla in Titan, Pallady, sector 3, la doar 700 m de statia de metrou, apartamentul poate fi accesat pe strazi cu trotuare si iluminat public stradal, printr-o zona de constructii locuite; **50.925 €;** ☎0741.430.423/ 0774.454.454

1660. **Titan,** parc, etaj 2 semidec., et. 2/10, 51 mp, 1974, cu acces in 3 minute de mers pe jos la metrou Nic. Grigorescu si la parc. Apartament situat la etajul 2/10, intr-un bloc reabilitat termic, camere spatioase, balcon pe living, spatii de depozitare ☎0722.732.975 axadomenii@yahoo.com

1661. **Titan,** parc, metrou, dec., et. 9/10, vedere parc etaj 9 din 10 confort 1 dec. balcon spatios. Blocul este plasat in zona verde langa parc metrou magazine. Se accepta credit. Pret negociabil **60.500 €;** ☎0723.602.926/ 0741.107.824 office@amdf-imobiliare.ro

1662. **Titan,** piata, dec., 56 mp, 1977, vand ap. 2 camere, cf. 1, et. 7, structura glisanta, realizat, termopane, usa metalica, pret/mp **1.000 €;** ☎0745.537.671/ 0787.577.444

1663. **Titan,** Policlinica, Prisaca Dornei 8A, imobil nou dec., et. 5/11, 57 mp, 2019, Ansamblu rezidential 2s+p+11 finisaje Premium, Roca, Rehau, Legrand, Buderus, mobilier baie, posibilitate boxa, vedere panoramica, 5 min. metrou, scoala 195. Pretul nu include tva. Direct dezvoltator, **75.900 €;** ☎0784.112.200/ 0784.118.888 titan@barcelonaresidence.ro

1664. **Titan,** Postavarului dec., et. 7/10, etaj 7 din 10, confort I, dec., balcon spatios. Liber. Blocul este reabilitat, aproape piata, mijloace transport, magazine. Se accepta credit. **54.000 €;** ☎0723.602.926/ 0741.107.824 office@amdf-imobiliare.ro

1665. **Titan,** Postavarului, Billa, dec., et. 2/4, 52 mp, 1968, confort 1, dec., et. 2/4, stradal, 1 min. Billa, 5 min. Auchan, 10 min metrou, renovat, gresie, faianta, parchet, PVC, usa metalica, boxa subsol, usor neg., **58.000 €;** ☎0723.707.553 razvanzamfir1@yahoo.com

1666. **Titan,** Postavarului, Billa, dec., bl.reabilitat dec., et. 9/10, 51 mp, 1971, AC, gresie, faianta, parchet, termopan, usa metal, balcon inchis termopan, acte la zi, apropiere metrou Nicolae Grigorescu, 1 Decembrie 1918, Piata Titan, Strand CARA, Parc IOR, Liviu Rebreanu. **54.900 €;** ☎0766.086.539

1667. **Titan,** Th.Pallady, dec., et. 1/5, 52 mp, 2018, dezvoltator, ap 2 cam, constructie beton, caramida, izolat polistiren 10 cm exterior, predat la cheie, finisaje la alegere, lift, g, f, p, t, um, ct. Credit; **46.900 €;** ☎0731.510.854 ionut.epure@zonadesud.ro

1668. **Titan,** Theodor Pallady, dec., et. 1/5, 57 mp, 2018, ap 2 camere situat in zone de case, strazi asfaltate, locuri de joaca pentru copii, scoli si gradinite in apropiere, 10 min. de M 1 Decembrie. Acces rapid cu centrul orasului **53.200 €;** ☎0722.468.349 daniel.iancu@yahoo.com

1669. **Titan,** Theodor Pallady, dec., et. parter/3, 72 mp, 2019, apartament dec., curte proprie de 27 mp, finisaje la alegere, mutare ian 2019, bloc nou, acces metrou Nicolae Teclu, detalii la telefon, mai multe varinate de garsoniere, 2 camere si 3 camere. **51.000 €;** ☎0759.030.363 anamaria.ferent@neofort-biz.ro

1670. **Titan,** Theodor Pallady, Ozana, dec., et. 1/5, 52 mp, 2018, localizarea ansamblului ofera conexiuni foarte bune cu centrul orasului, iar in zona regasim majoritatea punctelor de interes:institutii de invatamant, unitati spitalicesti, locuri de joaca, Institutii, **50.000 €;** ☎0722.468.349 daniel.iancu@yahoo.com

1671. **Titan,** Theodor Pallady, Ozana, dec., et. 1/5, Va propunem spre achizitie un apartament de 2 camere ce beneficiaza de compartimentare optima. Imobilul este situat la 15 min statiei de metrou 1 Decembrie 1918 si 7min a statiei de tramvai. Pret promo **45.740 €;** ☎0722.468.349 daniel.iancu@yahoo.com

1672. **Titan,** Theodor Pallady, Ozana, dec., et. 1/5, 53 mp, 2018, vand apartament 2 camere open space, in vecinatatea statiei de metrou 1 Decembrie 1918 (12 min). **48.500 €;** ☎0737.811.000 ruxandra@zonadesud.ro

1673. **Titan,** Theodor Pallady, Ozana, zona verde dec., et. 1/2, 50 mp, 2018, 2 camere tip studio, zona linistita, apropiere mijloace de transport, regim inaltime d+p+2. Apartamentul se afla in zona de case 500 m de statia de tramvai si 1000m de M 1 Decembrie. **46.550 €;** ☎0722.468.349 daniel.iancu@yahoo.com

1674. **Titan,** Theodor Pallady, prima casa, comision 0. et. 7/11, 48 mp, 2018, Apartament cu 2 camere, zona Titan - Theodor Pallady, bloc nou, acces rapid metrou, achizitie prin credit prima casa, ipotecar. Apartamentul se preda fisitat si racordat la toate utilitatile. **45.500 €;** ☎0799.929.025/ 0725.597.221 aura.c@star-construct.ro

1675. **Titan,** Trapezului, 10 minute metrou, dec., et. 1/3, 60 mp, 2018, Titan, Trapezului, 10 minute metrou, dec., finisat la cheie, TVA inclus in pret, 60 mp **60.900 €;** ☎0736.380.186/ 0725.597.221 emil.c@star-construct.ro

1676. **Titan,** Trapezului, apartament 2 cam dec., et. parter/2, 59 mp, 2018, 55.450 eur, imobil nou, d+p+2e, zona linistita, centrala proprie, termopan Salamander, polistiren 10 cm, se preda la cheie, caramida, beton, finalizare Octombrie, Comision 0. Pretul este la plata cash integrala, **55.450 €;** ☎0732.563.472

1677. **Titan,** Trapezului, apartament 2 cam, dec., et. 1/2, 52 mp, 2018, 48.792 eur, apartament 2 camere 52 mp utili cu balcon complet dec., se vinde prin credit ipotecar sau cash si se afla intr-un imobil nou D+P+2 pe strada Lunca Ozunului ce va fi finalizat in octombrie 2018. **48.792 €;** ☎0732.563.472/ 0732.563.472 alexandrarezidential@gmail.com

1678. **Titan,** Trapezului, apartament 2 cam, dec., et. 1/2, 57 mp, 2018, 53.314 eur, apartament 2 camere 57 mp utili cu balcon complet dec., se vinde prin credit ipotecar sau cash si se afla intr-un imobil nou D+P+2 pe strada Lunca Ozunului ce va fi finalizat in octombrie 2018, **53.314 €;** ☎0732.563.472/ 0732.563.472 alexandrarezidential@gmail.com

1679. **Titan,** Trapezului, apartament 2 cam, dec., et. 1/2, 49 mp, 2018, imobil nou, d+p+2e, zona linistita, centrala proprie, termopan Salamander, polistiren 10 cm, se preda la cheie, caramida, beton, finalizare octombrie, Comision 0. Pretul este la plata cash integrala, **46.550 €;** ☎0732.563.472

1680. **Titan,** Trapezului, apartament 2 cam, dec., et. parter/2, 50 mp, 2018, Imobil nou, d+p+2e, zona linistita, centrala proprie, termopan Salamander, polistiren 10 cm, se preda la cheie, caramida, beton, finalizare Octombrie, Comision 0. Pretul este la plata cash integrala, **47.500 €;** ☎0732.563.472

1681. **Titan,** Trapezului, apartament 2 cam, dezvoltator dec., et. demisol/2, 38 mp, 2018, apartament 38 mp cu balcon, se vinde prin credit ipotecar sau cash si se afla intr-un imobil nou D+P+2 pe strada Lunca Ozunului ce va fi finalizat in Octombrie 2018. **31.600 €;** ☎0732.563.472/ 0732.563.472 alexandrarezidential@gmail.com

1682. **Titan,** vedere parc, chiar la metrou, dec., et. 9/10, 1970, 2 camere dec., fara imbunatatiri, usa metalica, termopan, bloc reabilitat. **61.000 €;** ☎0732.135.470

1683. **Titan,** Victor Brauner, dec., et. 3/7, 67 mp, 2017, apartament nou de vanzare, cu 2 camere dec.e, cu o suprafata construita 67 mp. Finisaje la alegerea clientului, comision 0, **64.000 €;** ☎0725.985.760 cristina.matei@metropolitanresidence.ro

1684. **Titan-** Ozana, Metrou 1 Decembrie 1918, sector 3 dec., et. parter/4, 47 mp, 2018, apartament 2 camere, ansamblu rezidential P+4E, lift, finisaje la alegere, centrala termica proprie, calorifere, obiecte sanitare, tamplarie PVC, termopan, usa metalica, instalatii sanitare, **44.508 €;** ☎0770.836.956 alexandru.aldea@estimobiliar.ro

1685. **Titan-** Ozana, Metrou 1 Decembrie 1918, sector 3 dec., et. parter/4, 48 mp, 2018, apartament 2 camere, ansamblu rezidential P+4E, lift, finisaje la alegere, centrala termica proprie, calorifere, obiecte sanitare, tamplarie PVC, termopan, usa metalica, instalatii sanitare, **45.771 €;** ☎0770.836.956 alexandru.aldea@estimobiliar.ro

1686. **Titanul** Nou 2 camere ideal prima casa dec., et. 2/2, 43 mp, 2018, apartament 2 camere dec. situat intr-un ansamblu rezidential cu un regim de inaltime de P+2E, avand ca termen de finalizare sfarsitul anului 2018 si o suprafata de 53,54 mp; **43.000 €;** ☎0756.565.565/ 0731.169.114 office@titanul-nou.ro

1687. **Titanul** Nou 2 camere, ideal prima casa, dec., et. 1/5, 52 mp, 2018, apartament 2 camere dec. situat intr-un ansamblu rezidential cu un regim de inaltime de P+5E, avand ca termen de finalizare anul 2018, disponibil la etajul 1, avand o suprafata utila de 51,80 mp; **51.000 €;** ☎0756.565.565/ 0731.169.114 office@titanul-nou.ro

1688. **Titanul** Nou apartament 2 camere Tip Studio, dec., et. parter/3, 46 mp, 2018, Titan - Theodor Pallady, la 10 minute metrou , dec., bucatarie Open Space, cu o suprafata de 45.4mp, situat la parter cu balcon intr-un ansamblu rezidential cu un regim de inaltime de P+3E, **43.000 €;** ☎0725.588.155/ 0731.169.114 office@titanu-nou.ro

1689. **Titanul** Nou Fetesti, 2 camere, Ideal Prima Casa, dec., et. 3/5, 57 mp, 2018, apartament 2 camere dec. situat intr-un ansamblu rezidential cu un regim de inaltime de p+5e, avand ca termen de finalizare anul 2019, disponibil la etajul 3, avand o suprafata utila de 52 mp, **62.000 €;** ☎0756.565.565/ 0731.169.114 office@titanul-nou.ro

1690. **Titanul** Nou Theodor Pallady, 2 camere dec., dec., et. 2/2, 49 mp, 2018, apartament 3 camere dec. situat intr-un ansamblu rezidential cu un regim de inaltime de P+5E, avand ca termen de finalizare sfarsitul anului 2018, cu o suprafata totala de 56,46 mp **45.900 €;** ☎0756.565.565/ 0731.169.114 office@titanul-nou.ro

1691. **Titanul** Nou, 2 camere, dec., dec., et. parter/2, 48 mp, 2018, apartament 2 camere dec. situat intr-un ansamblu rezidential cu un regim de inaltime de p+2e, avand ca termen de finalizare sfarsitul anului 2018 si o suprafata totala de 55,69 mp, **55.700 €;** ☎0756.565.565/ 0731.169.114 office@titanul-nou.ro

1692. **Titanul** Nou, 2 camere, ideal Prima Casa dec., et. parter/2, 52 mp, 2018, apartament 2 camere dec. situat intr-un ansamblu rezidential cu un regim de inaltime de P+5E, avand ca termen de finalizare sfarsitul anului 2018, **63.400 €;** ☎0756.565.565/ 0731.169.114 office@titanul-nou.ro

1693. **Titanul** Nou, 2 camere, ideal Prima Casa, dec., et. 1/2, 49 mp, 2018, apartament 3 camere dec. situat intr-un ansamblu rezidential cu un regim de inaltime de p+2e, avand ca termen de finalizare sfarsitul anului 2018 si o suprafata totala de 56,74 mp, **46.000 €;** ☎0756.565.565/ 0731.169.114 office@titanul-nou.ro

1694. **Titanul** Nou, 2 camere, Ideal Prima Casa, dec., et. parter/2, 38 mp, 2018, apartament 2 camere dec. cu o suprafata de 41 mp si o gradina proprie de 34.74 mp, situat la o distanta de 15 minute de mers pe jos pana la metrou Nicolae Teclu, intr-un ansamblu rezidential p+2+m, **46.000 €;** ☎0756.565.565/ 0731.169.114 office@titanul-nou.ro

1695. **Titanul** Nou, 2 camere, ideal Prima Casa, dec., et. 2/2, 41 mp, 2018, apartament 2 camere dec. situat intr-un ansamblu rezidential cu un regim de inaltime de P+2E, avand ca termen de finalizare sfarsitul anului 2018, cu o suprafata totala de 47,27 mp **40.300 €;** ☎0756.565.565/ 0731.169.114 office@titanul-nou.ro

1696. **Titanul** Nou, 2 camere, Ideal Prima Casa, dec., et. 2/2, 54 mp, 2018, apartament 2 camere dec. situat intr-un ansamblu rezidential cu un regim de inaltime de P+2E, avand ca termen de finalizare sfarsitul anului 2018, cu o suprafata totala de 62,51 mp **51.000 €;** ☎0756.565.565/ 0731.169.114 office@titanul-nou.ro

1697. **Titanul** Nou, apartament 2 camere dec., dec., et. 1/3, 61 mp, 2018, Titan, Theodor Pallady, la 10 minute metrou, dec., cu o suprafata de 60.5 mp, situat la etajele 1 si 2 intr-un ansamblu rezidential cu un regim de inaltime de P+3E, **55.000 €;** ☎0731.169.114/ 0756.565.565 office@titanu-nou.ro

1698. **Titanul** Nou, Theodor Pallady, direct dezvoltator dec., et. parter/5, 50 mp, 2018, apartament 2 camere dec. cu o suprafata utila de 50.10 mp situat in apropierea statiei de metrou 1 Decembrie 1918 cat si de statia de metrou Nicolae Teclu, disponibil la parter, **47.595 €;** ☎0731.169.114/ 0756.565.565 office@titanu-nou.ro

1699. **Titulescu** dec., et. 9/10, 40 mp, 1975, Ap. 2 cam, cf. 2, etaj 9/10, fara imbunatatiri, bloc reabilitat. **63.500 €;** ☎0752.036.997/ 0765.400.929

1700. **Titulescu,** Bd. Gh. Duca, semidec., et. 1/7, 3 min metrou Gara de Nord, bloc solid, reabilitat termic, curte interioara mare, frumoasa, liniste, renovat total acum modern, parchet lemn, balcon mare; **65.000 €;** ☎0722.715.380

1701. **Titulescu,** Victoriei, dec., et. 11/11, reabilitat termopan, parchet, intabulare, **83.900 €;** ☎0723.627.543

1702. **Trapezului** metrou 1 Decembrie 1918, ap. dec. 50 mp dec., et. parter/2, 50 mp, 2017, Prima Casa Trapezului, ap. 2 cam dec 50 mp metrou 1 Decembrie 1918, constructie 2017 centrala termica, calorifere, parchet, gresie, faianta obiecte sanitare noi racordat la utilitati Pret cu TVA **53.900 €;** ☎0721.389.312

1703. **Trapezului,** dec., et. 1/10, 45 mp, Theodor Pallady, chiar la metrou, pe Zemes, dec., cf 2 sporit, etajul 1, fara imbunatatiri, liber **48.000 €;** ☎0728.777.132 office@ramax.ro

1704. **Trapezului,** dec., et. 2/2, 58 mp, 2018, vanzare apartament cu 2 camere, la etajul 2 din 2 etaje cu pod, bloc nou, predare la cheie, gresie, faianta, parchet, termopan, usa metalica, centrala termica.Se accepta prima casa, comision 0, **60.900 €;** ☎0726.904.451 georgiana.l@star-construct.ro

1705. **Trapezului,** 10 minute metrou, bloc nou dec., et. 2/2, 47 mp, 2018, 10 minute metrou, 2 camere la etajul 2,fi nisaje la alegere, TVA inclus in pret. Se accepta credit ipotecar. Bucatarie inchisa. **46.550 €;** ☎0736.380.186/ 0725.597.221 emil.c@star-construct.ro

1706. **Trapezului,** 2 camere, modern, direct dezvoltator, dec., et. 1/11, 39 mp, 2018, apartament 2 camere, zona Trapezului, metrou 1 Decembrie 1918 10 min, modern, 39 mp, finisaje la alegere, direct dezvoltator, comision 0. **44.500 €;** ☎0726.448.357/ 0725.597.221 claudiu.p@star-construct.ro

1707. **Trapezului,** comision 0, bloc nou, mutare rapida dec., et. 1/2, 59 mp, 2018, comision 0, mutare rapida! Apartament de 2 camere de vanzare in zona statiei de metrou 1 Decembrie 1918, bloc nou, 59 mp, dec., etajul intai. Direct dezvoltator; **58.000 €;** ☎0735.219.876 vlad.m@star-construct.ro

1708. **Trapezului,** finalizat, apartament 2 camere, dec., et. parter/2, 50 mp, 2018, apartament 2 camere, zona Trapezului, metrou 1 Decembrie 12 minute, finalizat. Apartamentul este situat intr-un imobil cu regim mic de inaltime de P+2E. **53.900 €;** ☎0726.448.357/ 0725.597.221 claudiu.p@star-construct.ro

1709. **Trapezului,** metrou 1 Dec 1918, mutare rapida dec., et. parter/2, 54 mp, 2018, Piata Trapezului, metrou 1 Decembrie 1918 Prima Casa ap. 2 cam dec 53 mp constructie 2018 centrala termica, parchet, gresie, faianta, obiecte sanitare, racordat la utilitati. Pret 57.900 cu tva, **57.900 €;** ☎0741.430.423/ 0774.454.454

1710. **Trapezului,** Mizil dec., et. 1/2, 56 mp, 2018, 2 camere, situat intr-un imobil nou construit, in zona Trapezului, la etajul 1 din D+ 2 etaje, cu o suprafata de 56 mp. Apartamentul se preda la cheie.Comision 0, **53.300 €;** ☎0726.904.451 georgiana.l@star-construct.ro

1711. **Trapezului,** Ozana, dec., et. 2/11, 61 mp, 2018, apartament cu 2 camere, situat in zona Trapezului - Ozana, foarte aproape de bulevar si metrou 1 Decembrie, la etajul 2 din 11 niveluri, predare la cheie. Se accepta prima casa. Comision 0. **67.500 €;** ☎0726.904.451 georgiana.l@star-construct.ro

1712. **Trapezului,** Ozana, dec., et. 1/2, 52 mp, 2018, propunem spre vanzare un apartament cu 2 camere, situat intr un imobil nou construit, in zona Trapezului, la etajul 1 din D+ 2 etaje, cu o suprafata de 52 mp. Predare la cheie. Comision 0. **48.800 €;** ☎0726.904.451 georgiana.l@star-construct.ro

1713. **Trapezului,** Vitioara, dec., et. 1/2, 66 mp, 2018, apartament cu 2 camere, dec., bucatarie inchisa, situat la etajul 1, intr un bloc nou cu un regim de inaltime D+P+2 etaje, in zona Trapezului, pe strada Vitioara, aproape de metrou, comision 0, **72.600 €;** ☎0726.904.451 georgiana.l@star-construct.ro

1714. **Trapezului,** Vitioara, dec., et. 2/2, 63 mp, 2018, vanzare apartament 2 camere, dec., la parter din 2 etaje cu pod, bloc nou, predare la cheie, gresie, faianta, parchet, termopan, usa metalica, centrala termica. Se accepta prima casa, comision 0! **64.900 €;** ☎0726.904.451 georgiana.l@star-construct.ro

1715. **Turda,** apartament special dec., et. 5/8, 49 mp, 1986, **84.000 €;** ☎0799.029.263 raluca.timofti@catoma.ro

1716. **Turda-parcul** Regina Maria dec., et. 1/10, 55 mp, 1987, 1987 constructie bloc, reabilitat termic, renovat total de la a-z, instalatii sanitare, electrice, usi noi, gresie, faianta, parchet, termopane, aer conditional, cadastru si intabulare, vedere pe spatele blocului. **84.900 €;** ☎0731.144.153/ 021.231.23.18

1717. **Turnu** Magurele, capat Brancoveanu, Grand Arena, et. 1/5, 36 mp, 2018, garsoniera ce dispune de o suprafata utila mare,pozitioanta in spate la Grand Arena, dispune de toate imbunatatirile, in imediata arpopiere de mijloacele de transport in comun, contorizare individuala. **30.500 €;** ☎0730.250.305 andrei.burcea@zon-adesud.ro

1718. **Turnu** Magurele-Moldovita semidec., et. 6/10, 35 mp, 1986, ap. 2 camere, confort 2, cu imbunatatiri, gresie, faianta, parchet, termopan, stradal, **36.000 €;** ☎0768.082.721

1719. **Unirii** - Coposu semidec., et. 5/6, 48 mp, 1960, proprietar vand apartament, recent renovat, centrala proprie, in bloc fara risc seismic. Pret negociabil, **80.000 €;** ☎0766.550.974

1720. **Unirii** Fantani dec., et. 1/2, 75 mp, 1940, 2 cam et 1 deosebit renovat imbunatatit recent total nou, camere inalte termopan, gresie, faianta, parchet, foarte elegant. Doar se poate muta -s a investit in apart. living de 30 mp, centrala proprie toate actele, **79.999 €;** ☎0766.661.912

1721. **Unirii** Izvor, dec., et.

Imobiliare vânzări 3 CAMERE

1785. **Vitan,** semidec., et. 4/5, 36 mp, 1978, proprietar vand apartament complet mobilat si utilat ca in imagini, bloc reabilitat, sect. 3 str. Nicolae Pascu nr. 5 bl. 7A1, acte la zi, disponibil imediat. **42.500 €;** ☎0769.661.137 alexandradobre.xdplast@yahoo.com

1786. **Vitan,** dec., et. 5/10, 53 mp, 1978, proprietar, vand apartament 2 camere zona Vitan/Olimpia, **77.000 €;** ☎0757.040.036 dumitruptr@gmail.com

1787. **Vitan,** Tineretului, curte si terasa, p subteran dec., et. parter/4, 123 mp, 2017, Finalizat 2017, un loc de parcare subteran inclus, curte si terasa proprie, la 5 minute fata de metrou, 10 minute paana la parc Tineretului. Caramida, 2 grupuri sanitare, centrala proprie. TVA inclus, **100.000 €;** ☎0722.248.933 viorel.iosifescu@gmail.com

1788. **Vitan,** Barzesti, dec., et. parter, 67 mp, 2008, proprietar, vand apartament 2 camere, dec., vedere parc, parter. Apartamentul se afla in bloc 4 scara B. Parter inalt, nu dispune de balcon si de loc parcare. **75.900 €;** ☎0736.535.056/ 0720.529.958

1789. **Vitan,** mall Vitan, etajul 1/4, confort 1 dec., et. 1/4, 60 mp, 1986, 1986 anul constructiei, oferta vanzare apartament 2 camere Vitan, mall Vitan, etajul 1/4, suprafata 60 mp, 1 balcon, nemobilat, orientat pe s-v, structura de beton www.realkom.ro **74.500 €;** ☎0723.620.112 cristi.stanciu@realkom.ro

1790. **Vitan,** Mall, Foisorului, et. 4/5, ap. 2 camere, imbunatatiri, bloc mansardat, sect. 3, **35.000 €;** ☎0785.620.474

1791. **Vitan,** Mall, str. Zizin, semidec., et. 7/8, 55 mp, 2012, Mall Vitan, constructie 2012, semidec., 55 mp utili, 2 balcoane, finisat lux, centrala termica, contorizat, toate actele, 5 min. metrou Mihai Bravu, **74.500 €;** ☎0758.259.731

1792. **Vitan,** Mihai Bravu - 1 min metrou Mihai Bravu dec., et. 4/9, 2018, 2 camere ansamblu rezidential nou , finisaje la alegere incluse in pret , centrala termica proprie, parcari subterane si supraterane, construit pe cadre de beton armat cu caramida porotherm, **79.800 €;** ☎0786.700.901/ 0786.700.902 vanzari@globalcityresidence.ro

1793. **Vitan,** Str Branduselor, Vitan Mall semidec., et. 2/4, 62 mp, 1985, Apartament 2 camere, semidec., an constructie 1985, etajul 2/4, suprafata utila 54 mp, total? 62 mp, necesita A©mbunatatiri, renovat partial, buc?t?rie mare, centrala termica proprie, negociabil; **78.000 €;** ☎0734.345.341 cityinvestestates@gmail.com

1794. **Zona** Dacia, Polona, Eminescu 67 mp, 2018, Apartamente de doua camera in bloc nou, de lux, cu suprafete utile intre 65mp si 67mp. Pret: de la Euro 181.500 + TVA. Alte facilitati: Locuri de parcare subterane la pretul de Euro 20.000+TVA ☎0740.063.910 office@celeritasresidence.ro

1795. **Zona** de Nord, comision 0, dec., et. 2/4, 57 mp, 2018, dec., 57 mp utili, etaj 2/P+4, predare la cheie: gresie, faianta, parchet, centrala termica, incalzire in pardoseala, constructie de caramida, spatii verzi, lift, acces securizat. **62.900 €;** ☎0725.500.800 marian@ambasadorhome.ro

1796. **Zona** de Nord, complex rezidential, et. 2/4, 61 mp, 2018, zona de nord ap 2 cam, dec., spatios, terasa, centrala proprie, finisaje lux, incalzire pardoseala, videointerfon, lift, spatii verzi, parcari, paza, locatie lux, ultimele apartamente. **67.100 €;** ☎0725.500.800 marian@ambasadorhome.ro

1797. **Zona** de Nord, Complex Rezidential, dec., et. 1/4, 52 mp, 2018, zona de nord ap 2 cam, dec., spatios, terasa, centrala proprie, finisaje lux, incalzire pardoseala, videointerfon, lift, spatii verzi, parcari, paza, locatie lux, ultimele apartamente. Te astept. **57.100 €;** ☎0725.500.800 marian@ambasadorhome.ro

1798. **Zona** Stadion in plan secund fata de Bl. Republicii semidec., et. 3/4, 50 mp, 1983, Situat intr-o zona verde, apartamentul nu are imbunatatiri si este ideal pentru o familie tanara sau pentru cei care doresc sa-si personalizeze spatiul de locuit dupa propriile gusturi si aspiratii. **29.500 €;** ☎0756.292.997/ 0753.514.206 moba3510@gmail.com

Apartamente 3 camere

1. **1 Decembrie** 1918, 5 minute metrou, semidec., et. parter/4, 65 mp, chiar pe Dumitru Pene, bloc reabilitat, complet renovat, instalatii electrice si sanitare schimbate, gresie, faianta, parchet, termopane, usa metalica, aer conditionat, partial mobilat, **78.000 €;** ☎0728.777.132 office@ramax.ro

2. **1 Decembrie** 1918, Circa 13, dec., et. 3/4, 64 mp, 1970, vanzare 3 camere cf. 1 dec.e etaj 3-4, bloc 1970, cu toate imbunatatirile, g, f, parchet din bambus, t, um, ac, centrala proprie, bloc reabilitat termic, 64 mp, renovat **71.000 €;** ☎0749.199.195 ion@confortcasaimobiliare.ro

3. **1 Decembrie,** chiar la metrou, dec., et. 1/4, 70 mp, 1970, Mega Image, 3 camere dec., gresie, faiatanta, parchet, termopan, usa metalica, bloc reabilitat, 2 boxe, **72.000 €;** ☎0732.135.470

4. **1 Decembrie,** Liviu Rebreanu, Auchan, semidec., et. 4/8, 70 mp, 1985, ID: 3116, Bd. 1 Decembrie, 3 camere semidec.e, confort 1, etajul 4 din 8, suprafata 70 mp, bloc construit in 1985, are termopan, usa metalica, 2 bai, vedere fata, se accepta credit **71.000 €;** ☎0738.685.854

5. **1 Decembrie,** Th. Pallady, Ozana, bloc nou, P+4E, dec., et. 1/4, 73 mp, 2018, Str. Postasului 35, 3 camere, dec., et.1/4, 73mp, 2bai, Centrala termica proprie, Termopan, Usa metalica, acte, posibilitate personalizare apartament, lift, liber, zona linistita, 8min. Auchan. **70.000 €;** ☎0757.575.722 apx.pallady@gmail.com

6. **1 Mai** metrou, Grivitei, et. 5/7, 65 mp, vand apartament 3 camere etaj 5, la 2 minute de statia metrou, si toate celelalte mijloace de transport, troleibuz-autobuz etc., in bloc reabilitat termic urgent. **57.990 €;** ☎0723.161.633/ 0767.789.578 fantdr00@gmail.com

7. **1 Mai,** P-ta Chibrit, Grivita, semidec., et. parter/3, 78 mp, 2012, agentia noastra va prezinta un apartament cu 3 camere situat intr-un imobil nou, pozitionat pe un parter inalt. In acest pret apartamentul se vinde partial mobilat si utilat. 74 mp utili+4 mp balcon, 95 mpc. **124.500 €;** ☎0724.562.030 costin@areanorthestate.ro

8. **1 Mai,** Piata Chibrit-Expozitiei semidec., et. parter/3, 78 mp, 2012, Agentia noastra va ofera la vanzare un apartament cu 3 camere situat intr-un imobil nou, pozitionat pe un parter inalt. In acest pret apartamentul se vinde partial mobilat si utilat. 74mp utili+4mp balcon. **124.500 €;** ☎0724.562.030 costin.vladu@gmail.com

9. **13 Septembrie** dec., et. 5/8, 60 mp, 2018, apartamente nou, dec., 55 mp, plus boxa de 4m si loc de parcare.Finisaje premium, centrala proprie, balcon generos cu vedere Palatul parlamentului si Hotel Marriott. **105.000 €;** ☎0799.029.194 cateliu.gabriel@catoma.ro

10. **13 Septembrie,** Drumul Sarii, str. Botorani, dec., et. 3/4, 70 mp, 1988, Concept Imobiliare va propune spre cumparare un ap. cu trei camere dec., etajul 3 din 4, constructie 1988, 70 mp, usa metalica, termopan, gresie, faianta, parchet, zona Drumul Sarii. Plata cash. **95.000 €;** ☎0760.654.542 george.concept@yahoo.com

11. **13 Septembrie,** Marriott dec., et. 3/7, 2018, 13 Septembrie, Marriott, 3 camere, dec., 103 mp, bloc nou, 2018. **133.900 €;** ☎0724.295.769

12. **13 Septembrie,** Marriott, dec., et. 3/7, 84 mp, 2018, 13 Septembrie, Marriott, 3 camere, dec., 84 mp, bloc nou, 2018, **109.000 €;** ☎0724.295.769

13. **13 Septembrie,** Marriott, dec., et. 3/7, 84 mp, 2018, 13 Septembrie, Marriott, 3 camere, dec., 84 mp, bloc nou, 2018. **109.000 €;** ☎0725.957.935

14. **13 Septembrie,** Panduri, dec., et. 8/8, 1985, 2 gr. sanitare, 3 balcoane, mobilat, urgent, pret negociabil, **95.000 €;** ☎0744.325.567

15. **13 Septembrie,** Prosper, semidec., et. 3/8, 68 mp, 1999, particular, stradal, gresie, faianta, parchet, termopan, u.m., ac, balcon inchis, recent renovat, se vinde mobilat si utilat la cheie, foarte aproape de Marriot si Palatul Parlamentului, **120.000 €;** ☎0766.647.219

16. **3 Camere** in Teiul Doamnei - Doamna Ghica, Facultatea de constructii **48.000 €;** ☎0726.284.310 contact@alexandrucordea.ro

17. **Adiacent** Brancoveanu semidec., et. 1/3, 63 mp, 2018, Apartament trei camere disponibil pe etaj intr-un bloc nou la cca 7 minute de Bd. Brancoveanu, finisaje la alegere, compartimentat foarte bine . **60.000 €;** ☎0720.063.459/ 0735.872.987 radu.diaconu@sudrezidential.ro

18. **Afi** Cotroceni, NearCenter Residence Plaza 2, apartament 3 camere dec., et. 1/5, 91 mp, **118.000 €;** ☎0722.382.832 contact@erikachica.ro

19. **Afi** Cotroceni, NearCenter Residence Plaza 2, apartament 3 camere dec., et. 4/5, 91 mp, **118.000 €;** ☎0722.382.832 contact@erikachica.ro

20. **Alba** Iulia rond, Burebista, Decebal, dec., et. 4/8, 80 mp, 1992, Galaxy Imobiliare va aduce spre vanzare un ap. 3 camere dec.e situat in rond Alba Iulia, Burebista, Decebal, an constructie 1992, et 4/8, pozitie excelenta, ferit de zgomotul strazii, usor negociabil **144.500 €;** ☎0723.871.611 bunea.mirela.imob@gmail.com

21. **Alba** Iulia, Unirii, dec., et. parter/3, 105 mp, 2018, imobil nou, direct dezvoltator, Ds+P+2E+Mp, constructie 2018, dec., predare la cheie, finisaje la alegere, centrala proprie, incalzire in pardoseala, spatiu verde, metrou, lift, panouri fotovoltaice, AC. **173.900 €;** ☎0758.234.495/ 0758.234.497 office.vulturilor.residence@gmail.com

22. **Alba** Iulia, vedere rond, dec., et. 3/9, oferta vanzare 3 camere zona ultracentrala, Rondul Alba Iulia, in bloc monolit, etaj 3, vedere mixta, scara cu paza, suprafata 83 mp, doua balcoane, doua grupuri sanitare, finisat recent, instalatii noi, neg. **145.000 €;** ☎0733.107.773

23. **Alexandriei,** Penny Market, finalizat, imobil nou dec., et. 3/6, 94 mp, 2017, mutare rapida, lift, str. Cristalului, Ratb in fata blocului, bucatarie mobilata si utilata, finisaje la alegere, lift silentios, parcare supraterana. **64.760 €;** ☎0736.380.187/ 0799.929.024 constantin.s@star-construct.ro

24. **Alexandru** Obregia la 5 minute de metrou, dec., et. 9/10, 73 mp, 1992, oferta vanzare 3 camere pe Bld Alexandru Obregia stradal, la 5 minute de metrou Piata Sudului, foarte aproape de rond Nitu Vasile, renovat integral, mobilat, utilat, etajul 9/10, bloc monolit, an 1992, neg, **67.000 €;** ☎0733.107.773

25. **Alexandru** Obregia, comision 0, mutare imediata dec., et. 3/4, 71 mp, 2018, Apartament 3 camere, total dec., Grand Arena, Ratb la doar 1 minut de mers pe jos. In apropiere avem centre comerciale pana la o distanta de 2 min. pe jos: Mall Grand Arena, Carrefour, Lidl, **71.250 €;** ☎0762.861.186 marius.smartrezidential@gmail.com

26. **Alunisului,** ap. 3 cam superb, bloc nou finalizat dec., et. 2/3, 69 mp, 2018, apartamentul cu 3 camere propus spre vanzare este impartit foarte bine: hol, living spatios, bucatarie inchisa, 2 bai complet utilate, obiecte sanitare si materiale de la Romstal si Ideal Standard **89.000 €;** ☎0723.141.040 razvan.smartrezidential@gmail.com

27. **Alunisului,** Brancoveanu, 3 camere, 1 minut RATB dec., et. 2/3, 70 mp, 2018, apartament superb cu 3 camere situat intr-un bloc nou ce se construieste in zona Brancoveanu, oferit de catre un dezvoltator cu o foarte mare experienta in constructii si un portofoliu impresionant **89.000 €;** ☎0762.861.186 smartrezidential@yahoo.com

28. **Ansamblu** residential Mihai Bravu, metrou, dec., et. 3/9, 87 mp, 2018, apartament nou, dec., bucatarie inchisa, doua grupuri sanitare, finisaje la alegere. Constructia e din cadre de beton si pereti din caramida porotherm. Incalzire prin pardoseala, fatade ventilate. **125.000 €;** ☎0725.985.762 roxana.panculescu@metropolitanresidence.ro

29. **Antiaeriana,** OMV semidec., et. 9/10, 51 mp, 1975, Ap. 3 camere, cf 2 sporit, 51 mp circular. Bloc reabilitat termic. Gresie, faianta, parchet, termopan. Bloc reabilitat termic, monitorizat video.Apropiere scoala, gradinita, RATB.Pret=39.000 euro. **39.000 €;** ☎0723.389.967/ 0727.395.455

30. **Aparatorii** Patriei, dec., et. parter/6, 55 mp, 2018, apartament 3 camere spatios, complet finisat si racordat la toate utilitatile. Acces rapid la metrou, spatii de joaca, spital, scoli, gradinite. Comision 0. **49.000 €;** ☎0735.222.575 cosmin.topai@zonadesud.ro

31. **Aparatorii** Patriei, dec., et. 1/6, 62 mp, 2018, apartament total dec., bucatarie inchisa, balcon, etaj intermediar, finisaje incluse in pret, centrala proprie, contorizare individuala; **55.600 €;** ☎0724.548.052

32. **Aparatorii** Patriei, 3 camere, 101 mp dec., dec., et. 2/5, 101 mp, 2018, apartament 3 camere, etaj 2 din 5, dec. 90.27 mp util cu balcon de 10.93 mp (iesire din bucatarie si living), Metalurgiei Park, acces direct catre statia de metrou Aparatorii Patriei (700 m). **86.000 €;** ☎0726.801.801/ 0770.909.706 vlad@sudrezidential.ro

33. **Aparatorii** Patriei, Metalurgiei, semidec., et. 1/5, 64 mp, 2018, 3 camere, confort 1, langa statia Ratb, 800 m fata de metrou, bloc nou, compartimentare caramida, finisat complet, contorizare separata, centrala proprie, avans minim 5%, discount pentru plata cash. **63.000 €;** ☎0734.092.488/ 0734.950.229 dragos.cainaru@gmail.com

34. **Argesului,** Drumul Taberei, 72 mp dec., et. 9/10, 72 mp, 1974, 3 camere, confort 1, etaj 9/10, lift, balcon 9 mp, suprafata 72 mp, fara imbunatatiri, orientare sud, liber, curat, cadastru, intabulare, **54.000 €;** ☎0730.556.914 ionnedea.kho@gmail.com

35. **Atlas** Park, Jandarmeriei - Baneasa dec., et. parter/5, 113 mp, 2018, apartament 3 camere cu suprafata utila totala de 113.5 mp situat la parter. **178.500 €;** ☎0728.681.819 andreicatalinpalade@yahoo.com

36. **Atlas** Park, Jandarmeriei, Baneasa, dec., et. 3/5, 80 mp, 2018, Atlas Park, apartament 3 camere cu suprafata utila totala de 80 mp situat la etajul 3/5. **138.000 €;** ☎0728.681.819/ 0767.708.916 andreicatalinpalade@yahoo.com

37. **Auchan** Militari dec., et. 10/10, 80 mp, 2018, loc parcare gratuit CVC, bucatarie inchisa, 2 bai cu geam exterior, caramida Porotherm 30 cm, fara grinzi, fatada ventilata StacBond, izolat vata minerala bazaltica, finisaje la alegere **80.210 €;** ☎0725.210.210 contact@transparentresidence.ro

38. **Auchan** Militari, dec., et. parter/10, 70 mp, 2018, Auchan Militari, sector 6, ap. 3 camere, baie cu geam exterior, loc parcare cu CVC, fatada ventilata Stacbond, tamplarie aluminiu, geam termopan duplex, finisaje la alegere 30 eur/mp, **70.180 €;** ☎0725.210.210 contact@transparentresidence.ro

39. **Auchan** Militari, dec., et. 1/10, 78 mp, 2018, Auchan Militari, sector 6, loc parcare CVC, bucatarie inchisa, baie cu geam exterior, caramida Porotherm 30 cm, fara grinzi, fatada ventilata Bond, izolat vata minerala bazaltica Rockwool, **77.960 €;** ☎0725.210.210 contact@transparentresidence.ro

40. **Auchan** Militari, dec., et. 4/10, 78 mp, 2018, loc parcare gratuit CVC, bucatarie inchisa, 2 bai cu geam exterior, caramida Porotherm 30 cm, fara grinzi, fatada ventilata StacBond, izolat vata minerala bazaltica, finisaje la alegere. **77.960 €;** ☎0725.210.210 contact@transparentresidence.ro

41. **Auchan** Militari, dec., et. demisol/10, 62 mp, 2018, Militari, Auchan, sector 6, loc parcare CVC, bucatarie inchisa, baie cu geam exterior, caramida Porotherm 30 cm, fara grinzi, fatada ventilata Bond, izolat vata minerala bazaltica, finisaje la alegere. **52.145 €;** ☎0725.210.210 contact@transparentresidence.ro

42. **Auchan** Militari, 2 bai, ap 3 cam, demisol, dec., et. demisol/10, 62 mp, 2018, Militari, Auchan, loc parcare CVC, bucatarie inchisa, baie cu geam exterior, caramida Porotherm 30 cm, fara grinzi, fatada ventilata Bond, izolat cu vata minerala bazaltica, finisaje la alegere, **52.145 €;** ☎0733.822.822 contact@transparentresidence.com

43. **Auchan** Militari, ap 3 cam, et 10, 2 bai, dec., et. 10/10, 80 mp, 2018, Militari, Auchan, loc parcare CVC, bucatarie inchisa, baie cu geam exterior, caramida Porotherm 30 cm, fara grinzi, fatada ventilata Bond, izolat cu vata minerala bazaltica, finisaje la alegere, **80.210 €;** ☎0733.822.822 contact@transparentresidence.com

44. **Auchan** Militari, ap 3 cam, et 3, 2 bai, dec., et. 3/10, 78 mp, 2018, Militari, Auchan, loc parcare CVC, bucatarie inchisa, baie cu geam exterior, caramida Porotherm 30 cm, fara grinzi, fatada ventilata Bond, izolat cu vata minerala bazaltica, finisaje la alegere, **77.960 €;** ☎0733.822.822 contact@transparentresidence.com

45. **Auchan** Militari, ap 3 cam, et 3, 2 bai, dec., et. 3/10, 78 mp, 2018, Militari, Auchan, loc parcare CVC, bucatarie inchisa, baie cu geam exterior, caramida Porotherm 30 cm, fara grinzi, fatada ventilata Bond, izolat cu vata minerala bazaltica, finisaje la alegere, **78.310 €;** ☎0733.822.822 contact@transparentresidence.com

46. **Auchan** Militari, ap 3 cam, et 6, 2 bai, dec., et. 6/10, 78 mp, 2018, Militari, Auchan, loc parcare CVC, bucatarie inchisa, baie cu geam exterior, caramida Porotherm 30 cm, fara grinzi, fatada ventilata Bond, izolat cu vata minerala bazaltica, finisaje la alegere. **77.960 €;** ☎0733.822.822 contact@transparentresidence.com

47. **Auchan** Militari, ap. 3 cam., demisol, 2 bai dec., et. demisol/10, 62 mp, 2018, Militari, Auchan, loc parcare CVC, bucatarie inchisa, baie cu geam exterior, caramida Porotherm 30 cm, fara grinzi, fatada ventilata Bond, izolat cu vata minerala bazaltica, finisaje la alegere **51.803 €;** ☎0733.822.822 contact@transparentresidence.com

48. **Auchan,** Militari, ap 3 cam, et 1, 2 bai dec., et. 1/10, 78 mp, 2018, Militari, Auchan, loc parcare CVC, bucatarie inchisa, baie cu geam exterior, caramida Porotherm 30 cm, fara grinzi, fatada ventilata Bond, izolat cu vata minerala bazaltica, finisaje la alegere. **78.310 €;** ☎0733.822.822 contact@transparentresidence.com

49. **Auchan,** Militari, ap 3 cam, et 9, 2 bai dec., et. 9/10, 78 mp, 2018, Militari, Auchan, loc parcare CVC, bucatarie inchisa, baie cu geam exterior, caramida Porotherm 30 cm, fara grinzi, fatada ventilata Bond, izolat cu vata minerala bazaltica, finisaje la alegere. **78.310 €;** ☎0733.822.822 contact@transparentresidence.com

50. **Auchan,** Titan, prima casa, apt 2 cam, dec, dec., et. 2/2, 62 mp, 2018, balcon 62 mp et 2 2018, Auchan Titan Apt 2 cam dec balcon 62 mp et 2 2018 cartier nou sector 3 in apropiere de scoli gradinite centre comerciale. Strazi asfaltate iluminat public. Pret 62 000 e cu TVA. **62.000 €;** ☎0721.389.312/ 0774.454.454

51. **Aviatiei** dec., et. 1/4, 78 mp, 1990, Stefan Burileanu, dec., etaj 1/4, 2 gr sanitare, 2 aparate ac,geam baie, ideal atat ca investitie cat si pentru locuit. **130.000 €;** ☎0799.936.443 cosmin.andrei@inessintermed.ro

52. **Aviatiei,** dec., et. 5/8, 79 mp, 2017, un apartament superb, 2 camere, situat intr-o zona selecta din Bucuresti, **143.000 €;** ☎0721.805.158/ 0722.297.332 gabriela@metropolitanresidence.ro

53. **Aviatiei,** Capalna, dec., et. 3/4, 69 mp, vedere mixta, 1 balcon, 2 bai, renovat, imbunatatiri, aer conditionat, usa metalica, loc parcare, **125.000 €;** ☎0723.117.776

54. **Aviatiei,** metrou Aurel Vlaicu, mall Promenada dec., et. parter/7, 99 mp, 2016, apartament spatios, dec., doua bai, apropiere statie de metrou Aurel Vlaicu, face parte dintr-un ansamblu residential. Finisajele de calitate superioara sunt la alegere. Comision 0,direct dezvoltator. **142.500 €;** ☎0725.985.762 roxana.panculescu@metropolitanresidence.ro

55. **Aviatiei,** Pipera, Floreasca, mall Promenada, dec., et. 1/7, 98 mp, 2016, apartament de 3 camere dec., bucatarie inchisa, balcon spatios, compartimentari caramida atat exterior cat si interior. **142.500 €;** ☎0736.362.117 daniela.dinu@metropolitanresidence.ro

56. **Aviatiei,** Pipera, Floreasca, mall Promenada, parc dec., et. 5/9, 125 mp, 2016, un apartament de lux, rafinat in zona de Nord a capitalei. Ansamblu rezidential dotat cu supraveghere video si paza umana. Apartament de 3 camere dec., bucatarie inchisa, balcon spatios+terasa. **170.000 €;** ☎0736.362.117 daniela.dinu@metropolitanresidence.ro

57. **Aviatiei,** Pipera, Floreasca, Mall Promenada, Parc, dec., et. 4/9, 105 mp, 2016, un apartament de lux, rafinat in zona de Nord a Capitalei. Apartament de 3 camere tip 4 dec., bucatarie inchisa, 2 balcoane, situat la 7 minute de metrou Aurel Vlaicu. Pretul include TVA, **155.000 €;** ☎0736.362.117 daniela.dinu@metropolitanresidence.ro

58. **Aviatiei,** Pipera, rond OMV, MCdonalds, penthouse dec., et. 6/6, 113 mp, 2013, 112 mp utili, bloc nou, locuit 90%, 2 bai, comision 0, centrala proprie, usa metalica, posib.Credit/Prima casa, Penny, Mega Image, finisat la cheie90.000 + 5%TVA, +parcare subsol5000+tva, corpuri iluminat, **94.500 €;** ☎0732.146.179

59. **Aviatorilor,** dec., et. 3/3, 95 mp, apartament in vila fara imbunatatiri cu o suprafata utila de 79 mp si o suprafata construita de 94.88 mp si cu teren in proprietate sub constructie de 26.34 mp, ☎0773.886.826 nistor_house@yahoo.com

60. **Baba** Novac - Parc IOR, semidec., et. 3/10, 70 mp, 1970, 3 camere semidec., gresie, faianta, parchet termopan, 2 balcoane, bloc reabilitat, scara curata, 2 minute parc, **79.990 €;** ☎0732.135.470

61. **Baba** Novac, dec., 70 mp, apartament 3 camere, stradal, mobilat/utilat, bloc reabilitat. **82.900 €;** ☎0759.013.213

62. **Baciului** complex dec., et. 1/10, ap 3 camere, conf 1, cu imbunatatiri, centrala, balcon mare, **55.000 €;** ☎0730.452.410

63. **Baciului,** 5 min.de Ratb, renovat complet la cheie, dec., et. 10/10, 44 mp, 1971, 5 min.de Ratb-Baciului, apartament 3 camere, supr.44 mp. dec., et.10/10, fara balcon, renovat complet la cheie, gresie faianta, parchet, usi noi, instalatii noi, 2 aer conditionat. Blocul este costruit, **39.500 €;** ☎0720.386.081 roxanarox-anagabriela2@gmail.com

64. **Baneasa,** dec., et. 4/4, 72 mp, 1981, va propun un apartament cu 3 camere in zona Baneasa, in apropiere de Parcul Herastrau, situat la etajul 4/4, intr-un imobil din 1981, reabilitat termic, dec.a, cuo suprafata de 71,74 mp, ☎0722.732.975 axadomenii@yahoo.com

65. **Baneasa,** Herastrau, dec., 2 bai, bucatarie utilata, amenajat, neg., **105.000 €;** ☎0723.627.181/ 0762.286.905

66. **Baneasa,** Iancu Nicolae, Pipera, semidec., et. 3/6, 104 mp, 2008, 3 camere, 2 balcoane, 2 gr. sanitare, centrala proprie, loc de parcare, paza, loc de joaca pentru copii, apartamentul se vinde mobilat si utilat, **93.500 €;** ☎0727.256.147/ 0740.023.488 nicoli.imobiiare@gmail.com

67. **Baneasa,** Liliacului dec., et. 4/4, 99 mp, 2018, 3 camere, dec., mansarda, finisaje lux, zona rezidentiala. Pretul special pentru avans de 90%. TVA-ul Â– nu este inclus in pret. Mai multe detalii in siteul proiectului proapartamente.ro **113.225 €;** ☎0728.009.281 tudor@g3imobiliare.ro

68. **Baneasa,** renovat, centrala termica, dec., et. 4/4, 72 mp, 1982, va propun un apartament cu 3 camere in zona Baneasa, in apropiere de Parcul Herastrau si cu acees rapid la mijloacele de transport in comun, **98.000 €;** ☎0722.732.975 axadomenii@yahoo.com

69. **Baneasa,** Sisesti dec., et. 4/6, 86 mp, 2018, Baneasa, Sisesti, lac Grivita, 3 camere, dec. 86 mp, nivel de finisare, alb. **101.250 €;** ☎0724.295.769

70. **Baneasa,** Sisesti Lake House, dec., 79 mp, 2019, comision 0, apartament 3 camere etajele 1-5/5, suprafata utila totala 78,52 mp (suprf. construita 88,1 mp), doua bai, un balcon (5,12 mp), pretul nu include tva, **96.910 €;** ☎0771.117.105 vanzari@sisestilakehouse.ro

71. **Baneasa,** Sisesti Lake House, dec., 85 mp, 2019, comision 0, apartament 3 camere etajele P-8/8, suprafata utila totala 84,76 mp (suprf. construita 96 mp), doua bai, un balcon (2,76 mp), pretul nu include tva, **105.600 €;** ☎0771.117.105 vanzari@sisestilakehouse.ro

72. **Baneasa,** Sisesti Lake House, dec., 89 mp, 2019, comision 0, apartament 3 camere, etajele 1-8/8, suprafata utila totala 88,9 mp (suprf. construita 98,6 mp), doua bai, doua balcoane (6,4 mp), pretul nu include tva **108.460 €;** ☎0771.117.105 vanzari@sisestilakehouse.ro

73. **Barbu** Vacarescu, Dinu Pescariu, dec., et. parter/7, 112 mp, 2011, apartament 3 camere, dec., confort I, in bloc, etaj HP/P+7, 97 mp utili, 112 mp totali, 2 balcoane, 2 bai, dressing, mobilat si utilat, parchet, gresie, faianta, termopan, centrala, lift. **152.500 €;** ☎0723.334.024 bbadrian@gmail.com

74. **Barbu** Vacarescu, Floreasca, complex Pescariu, nou dec., et. 1/3, 71 mp, 2018, regim inaltime S+P+2+3r, arhitectura moderna, 71,10 mp, finisaje calitative Delta Studio(la alegere) usi Pinum, termopane, centrala proprie, 2 bai, balcon. Finalizare octombri2018. Apropiere Aviatiei, **115.000 €;** ☎0784.222.001/ 0785.232.323 robert@euroinvest.ro

75. **Barbu** Vacarescu, oportunitate, 3 camere dec., et. 1/5, 92 mp, 2011, **128.900 €;** ☎0799.029.194 cateliu.gabriel@catoma.ro

76. **Basarabia** - metrou Costin Georgian - imobil 1984 semidec., et. 7/10, 73 mp, 1984, apartamentul este situat la etajul 7/10, intr-un imobil din 1984, reabilitat termic, cu structura semidec.a, 2 grupuri sanitare, multiple spatii de depozitare si balcon pe living si dormitor; **73.000 €;** ☎0722.732.975 axadomenii@yahoo.com

77. **Basarabia,** 200 metri metrou Piata Muncii, semidec., et. 9/10, 76 mp, 2017, apartament de 3 camere, disponibil la etajul 9, ansamblu rezidential nou, finisaje la alegere, centrala termica proprie, usa antiefractie, pret negociabil. Ansamblu rezidential nou **102.500 €;** ☎0786.700.901 vanzari@globalcityresidence.ro

78. **Basarabia,** Costin Georgian, Hercesa, dec., et. 1/10, 92 mp, 2009, vanzare apartament 3 camere, in complex Vivenda Hercesa Residence, etaj 1, constructie 2010, un apartament cu spatii generoase, luminos, dec., 2 bai, bucatarie inchisa, 2 balcoane, 92 mp. **125.000 €;** ☎0756.256.934 andreeaimobiliare@yahoo.com

79. **Basarabia,** Diham apartament cu 3 camere de vanzare OVA 121364 dec., et. 3/10, 70 mp, 1982, **87.000 €;** ☎0737.504.516/ 021.326.22.14 office@catalog-rezidential.ro

80. **Basarabia,** Muncii, Mihai Bravu, semidec., et. 4/9, 75 mp, 2016, ansamblu rezidential nou , la cca 3 minute de metrou Piata Muncii, vis a vis de Parcul National. Compartimentare din caramida porotherm interior si exterior. Pret:120000+TVA. Contact; **102.000 €;** ☎0786.700.902/ 0786.700.901 vanzari@globalcityresidence.ro

81. **Basarabia,** OVA 121551, apartament cu 3 camere de vanzare dec., et. 8/10, 70 mp, 1982, **71.000 €;** ☎0737.504.516/ 021.326.22.14 office@catalog-rezidential.ro

82. **Basarabia,Morarilor,Costin** Georgian,Bdul Chisinau dec., et. 2/10, 72 mp, 1982, apartam. 3 cam. deosebit, cf 1, decom., 2/10, '82, renovat si imbunatatit, gresie, faianta, parchet, termopan, usa met., bloc linistit si curat, zona foarte buna, metrou 3 min, facilitati. Ideal pentru locuit/investit. **90.000 €;** ☎0737.312.021/ 0722.459.956

83. **Batistei,** 129 mp, Apartament 3 camere de lux, finisat complet: gresie Spania, faianta Spania, parchet masiv, tamplarie lemn, usa blindata, videointerfon, incalzire in pardoseala, obiecte sanitare Ideal Standard, aparat de aer conditionat in fiecare camera, 1 terasa, curte 58 mp, 2 bai, 1 grup sanitar, camara **302.000 €;** ☎0758.041.197 office@gamainvest.ro

84. **Batistei,** 130 mp, Apartament 3 camere de lux, finisat complet: gresie Spania, faianta Spania, parchet masiv, tamplarie lemn, usa blindata, videointerfon, incalzire in pardoseala, obiecte sanitare Ideal Standard, aparat de aer conditionat in fiecare camera, 2 balcoane, 2 bai, 1 grup sanitar, camara, dressing. **280.000 €;** ☎0758.041.197 office@gamainvest.ro

85. **Batistei,** 135 mp, apartament 3 camere de lux, finisat complet: gresie Spania, faianta, Spania, parchet masiv, tamplarie lemn, usa blindata, videointerfon, incalzire in pardoseala, obiecte sanitare Ideal Standard, aparat de aer conditionat in fiecare camera, 2 terase, curte 29 mp, 2 bai, 1 grup sanitar, camara, **292.000 €;** ☎0758.041.197 office@gamainvest.ro

86. **Batistei,** 151 mp, Duplex de lux compus din 3 camere, finisat complet: gresie Spania, faianta Spania, parchet masiv, tamplarie lemn, usa blindata, videointerfon, incalzire in pardoseala, obiecte sanitare Ideal Standard, aparat de aer conditionat in fiecare camera, 1 terasa, curt 50 mp, 2 bai, 1 grup sanitar, camara **350.000 €;** ☎0758.041.197 office@gamainvest.ro

87. **Berceni** dec., et. 3/4, 71 mp, 2013, 3 camere cu scara interioara, bloc 2011, mobilat si utilat lux, Apollo Residence. Fara comision, pret fix, proprietar, **67.000 €;** ☎0731.510.862 andrei.vatavu@zonadesud.ro

88. **Berceni** dec., 75 mp, 2018, Apartament 3 camere, sup. utila 75 mp, bloc nou, situat intr-o zona linistita. Structura de rezistenta din beton, compartimentare din caramida Porotherm.Turnu Magurele, Grand Arena, **56.100 €;** ☎0799.155.458/ 0737.202.284 catalin.coroiu@sudrezidential.ro

89. **Berceni** dec., et. 1/2, 69 mp, 2019, Zona Drumul Gazarului, apartament dec. de 3 camere cu o suprafata utila aproximativa de 69,48 mp, cu 2 bai si 2 balcoane (unul de 7,86 mp, iar celalalt de 4,12 mp), compartimentat excelent **89.700 €;** ☎0735.872.987/ 0720.063.459 ianis@sudrezidential.ro

90. **Berceni** - Bd. Alexandru Obregia, dec., et. 6/9, 72 mp, proprietar Â– vand apartament foarte spatios de 72 mp de 3 camere etaj 6/9, confort 1, dec. in bloc reabilitat, zona bd. Alexandru Obregia- fantana Florilor. **68.800 €;** ☎0723.347.374 cosmirea@gmail.com

91. **Berceni** Grand Arena Turnu Magurele Metalurgiei semidec., et. 1/3, 74 mp, 2019, proprietar, vand apartament cu 3 camere, ultrafinisat, etaj intermediar, 75 mp utili situat in zona Grand Arena. Imobilul din care face parte apartamentul este bransat la reteaua publica de utilitati. **55.650 €;** ☎0736.019.755/ 0735.527.098 gabiverives@gmail.com

92. **Berceni** Luica dec., et. 1/4, 69 mp, 2018, vand apartament cu 3 camere dec., bloc nou , finalizare in 2 luni, finisaje la alegere, centrala proprie, 2 bai. Se vinde doar la plata cash sau credit ipotecar. Direct dezvoltator. Comision 0% **65.000 €;** ☎0726.375.629 cristian.mocanu@zonadesud.ro

93. **Berceni** metrou Dimitrie Leonida, dec., et. 2/5, 68 mp, 2018, Berceni, 3 camere, 2 bai, etaj 2 din 5,propietar, loc de joaca, parcare subterana, metrou Leonida, gradinita, constructie 2018, finisaje la alegere, centrala propie, discount 10% la plata cash. **63.900 €;** ☎0730.988.560 georgianne85@yahoo.com

94. **Berceni** Obregia Straduintei, dec., et. 9/10, 64 mp, 1971, confort 1, curat, contorizat, gresie, faianta, termopan, balcon inchis, usa metalica, liber, accept credit, **56.000 €;** ☎0768.756.617

95. **Berceni** stradal-Sellgros, 3 cam

Imobiliare vânzări 3 CAMERE

156. **Bragadiru,** semidec., et. 3/3, 72 mp, 2016, proprietar, vand apartament 3 camere, bloc nou, Bragadiru Penny, suprafata 72mp (42mp - etaj 3 + 30 mp - mansarda, cu scara interioara), mobilat, utilat, acces rapid mijloace de transport; **39.900 €;** ☎0723.544.638 izuk_1001@yahoo.com

157. **Bragadiru,** dec., et. 4/6, 90 mp, 2019, rate la dezvoltator 3 camere, 90 mp, complex Adm, 60000 euro, **60.000 €;** ☎0724.820.233 admvanzari@gmail.com

158. **Bragadiru,** dec., et. 1/6, 2019, rate la dezvoltator, 3 camere, 81 mp, 58000 euro, dormitor matrimonial, complex ADM. **58.000 €;** ☎0724.820.233 admvanzari@gmail.com

159. **Bragadiru,** apartament 3 camere finisaje moderne dec., et. 2/4, 60 mp, 2017, apartament 3 camere cu o suprafata de 59,43 m utili + 8,29 mp balcon, situat la etajul 2 intru-un bloc p+4e+m, dispune de lift, parcare si este racordat la toate utilitatile, stradal, **49.500 €;** ☎0730.668.987 office@bragadiruresidenceexclusiv.ro

160. **Bragadiru,** apartament spatios, mutare imediat dec., et. 2/2, 120 mp, 2015, Bragadiru Residence Exclusiv va propune spre vanzare apartament de 3 camere in varianta penthouse, situat la etajul 2/2, pe strada. Monumentului, Bragadiru. **63.000 €;** ☎0773.911.552 office@bragadiruresidenceexclusiv.ro

161. **Bragadiru,** complex ADM semidec., et. 1/6, 2018, Apartament 3 camere complex ADM 67 mp Bragadiru, **46.000 €;** ☎0724.820.233 admvanzari@gmail.com

162. **Bragadiru,** dezvoltator, apartamente 3 camere dec., et. 1/7, 79 mp, 2018, Rate la dezvoltator. Apartament intr-un complex nou construit in orasul Bragadiru. Acestea sunt bransate la reteaua publica de apa si canal, gaz si curent. Lift, parcare, spatii verzi, piscina si wellness. **40.000 €;** ☎0720.877.960/ 0733.096.866 gdb.vanzari@gmail.com

163. **Bragadiru,** str. Parcului, et. 4/6, 110 mp, 2010, liber, vedere panoramica, blocul este racordat la toate utilitatile, **39.500 €;** ☎0769.805.758

164. **Brancoveanu** - Oraselul Copiilor, 3 camere, 1985-1987, exclus agentie. Detalii la tel.; ☎0770.924.874

165. **Brancoveanu** -Turnu Magurele dec., et. 4/4, 87 mp, 2018, 3 camere, 2 grupuri sanitare, 2 balcoane, **98.000 €;** ☎0724.744.755 mihaela.smartrezidential@gmail.com

166. **Brancoveanu** 3 dec.e, finisaje lux, dec., et. 4/4, 87 mp, 2018, va prezentam un apartament de 3 camere, perfect dec., care beneficiaza de finisaje de cea mai inalta calitate. Se accepta orice tip de credit.Recomandam vizionare **98.000 €;** ☎0764.832.071 smartrezidential@yahoo.com

167. **Brancoveanu** direct dezvoltator finisaje lux, dec., et. 2/4, 73 mp, 2019, 3 camere etaj 2/4 finisaje lux, gresie, faianta rectificata si portelanata, finisaje import Germania, Italia, Spania reducere la plata cash; **83.000 €;** ☎0762.861.186 marius.smartrezidential@gmail.com

168. **Brancoveanu,** et. 2/4, 2018, dezvoltator vand ap 3 camere bd. Brancoveanu, lux **75.900 €;** ☎0727.736.313 lucian.bouleanu@zonadesud.ro

169. **Brancoveanu,** Cetatea Veche, semidec., et. 3/4, 50 mp, 1976, renovat, balcon, gresie, faianta, um, parchet, intabulare, **48.000 €;** ☎0721.975.839

170. **Brancoveanu,** direct dezvoltator, finisaje lux dec., et. 1/4, 66 mp, 2019, va prezentam un apartament de 3 camere, 2 bai, dec., situat in zona Berceni, Brancoveanu. Constructia face parte dintr-un complex de 10 blocuri. Se accepta orice tip de credit, comision 0% **75.900 €;** ☎0764.832.071 smartrezidential@yahoo.com

171. **Brancoveanu,** ocazie, Aleea Uioara, renovat, semidec., et. 1/4, 50 mp, 1978, semidec., 50 mp, et 1/4, nou renovat: f, g, p, t, usa metalica, usi int lemn, proaspat zugravit. Debara, logie la bucatarie, luminos si calduros, intret redusa . Zona verde, acces reapid ratb, metrou. **49.500 €;** ☎0720.371.218 roxana.bubureanu@gmail.com

172. **Brancoveanu,** Oltenitei, dec., et. 7/10, 68 mp, 1983, ID: 4891. Apartamentul se afla pe Soseaua Oltenitei vis a vis de Gradina de Sud, la 4 min de Metrou Brancoveanu. 3 cam dec, fara imbunatatiri, et 7/10, an constr 1983, 68 mp, 2 bai. Se accepta credit, **88.000 €;** ☎0729.842.974

173. **Brancoveanu,** Secuilor, dec., et. parter/8, 55 mp, 1990, ID: 4853,Secuilor, confort 1, dec., etaj P/8, suprafata 55 mp, an constructie 1990, necesita renovare, la 10 min. de M. Brancoveanu, se accepta credit **69.900 €;** ☎0729.842.974

174. **Brancoveanu,** Soseaua Oltenitei, dec., et. 1/10, 1982, 5 min de metrou Brancoveanu si parcul Tineretului, bloc 1982, civilizat, vedere sud, in gradina mare si frumoasa a blocului, dec., curat, 2 bai, balcon mare multa liniste ; **95.000 €;** ☎0722.715.380

175. **Brancoveanu,** stradal dec., et. 6/10, 72 mp, 1978, Brancoveanu, apartament 3 camere, confort 1, etaj 6, dec., 72 mp, vedere fata, pe mijloc, luminos, acces stradal, fara imbunatatiri, la 10 minute de metrou, balcon mare, se va reabilita, liber, **57.500 €;** ☎0722.241.794 bogdan.ilioiu@gmail.com

176. **Brancoveanu,** Tr. Magurele dezvoltator 3 camere lux dec., et. 2/5, 54 mp, 2018, 3 camere dec.e si balcon in suprafata de 54 mp. Se vinde complet finisat (finisaje lux import) si bransat la utilitatile orasului. Pret negociabil pentru plata cash. posibilitate parcare; **61.500 €;** ☎0786.207.692 costin.smartrezidential@gmail.com

177. **Brancoveanu-** Turnu Magurele, dec., et. 6/7, 73 mp, 2017, apartament 3 camere lux complet mobilat in bloc nou finalizat 2017, mutare imediata, acces rapid la centre mari comerciale si mijloacele de transport 116, 141, la 10 min de Metrou Brancoveanu. **95.000 €;** ☎0723.141.040 Razvan.smartrezidential@gmail.com

178. **Brancusi,** dezvoltator bloc nou, 8 min. metrou dec., et. 1/6, 90 mp, 2018, dezvoltator vand apartamente de 3 camere diferite modele si dimensiuni la cheie sau in curs de finalizare in proiectele din Brancusi capat de linie 168, 8 minute de metrou sau in Prelungirea Ghencea, **82.000 €;** ☎0722.116.600 mail.dezvoltator@gmail.com

179. **Bucovina,** Basarabia, Titan, Arena Nationala dec., et. 2/4, 68 mp, 1980, Ap. 3 cam., cf. 1, 68 mp, 80, 2/4, 2 bai, necesita renovare, zona ideala pentru locuit/ investitie, scoli si gradinite cu after school, pret neg., multiple facilitati si vecinatati. Acte la zi. Credit ok. **79.500 €;** ☎0737.312.021/ 0722.459.956

180. **Bucur** Obor Metrou, bloc Almo, dec., et. 2/10, 1974, ocazie, pret de doua camere, etaj 2/10, dec., vav de metrou, bloc reabilitat si civilizat, monitorizat video, gresie, faianta, parchet, termopan, **76.999 €;** ☎0757.400.300 neagut65@gmail.com

181. **Bucur** Obor, dec., et. 5, 70 mp, 1975, vand apartament 3 camere, dec., zona Bucur Obor, et. 5/14. **88.000 €;** ☎0735.557.167 lucia_constantin@yahoo.com

182. **Bucur** Obor- Stefan cel Maremetrou, semidec., et. 7/9, 62 mp, 1965, blocul cu Bellagio, reabilitat termic, fara nici un risc seismic, renovat, bucataria mobilata, vedere mixta, accepta credit (prima casa), mijloace de transport- 5 min. metrou, **71.900 €;** ☎0735.883.452 daniel.enache@centralimobiliare.ro

183. **Bucuresti** Mall, dec., et. 7/8, 77 mp, 1986, Calea Vitan stradal, 1 minut mall, dec., bucatarie mare, gresie, faianta, parchet, termopane, usa metalica, curat, toate actele. **92.000 €;** ☎0728.777.132 office@ramax.ro

184. **Bucuresti** Noi park Bazilescu, dec., et. demisol/3, 2014, ap 3 cam 2 bai curte proprie de 100 mp finisat lux belacasa mobilat Mobexpert la 100 de metri de sta?ia de metrou intrare separat? de restul blocului direct proprietar fara comision Gavril, **89.500 €;** ☎0767.382.558 Lazarsimon410@yahoo.com

185. **Bucurestii** Noi Crinului 9 semidec., et. 5/11, 63 mp, 1968, 3 camere, renovat, 5/10, 63 mp, balcon 6 mp, semidec., jaluzele exterioare aluminiu, alarma, ac, cada cu hidromasaj, predare minim 30 zile, pret usor negociabil, se accepta si credit ipotecar, **78.900 L;** ☎0746.196.014 cornel.morar@gadsporimob.ro

186. **Bucurestii** Noi Damaroaia - Jiului, semidec., et. 7/10, 67 mp, 1968, ap 3 cam la 7/10 bl anvelopat, 3 min metrou Jiului, vedere mixta, termopan, parchet masiv, su = 67 mp, fara imbunatatiri, balc inchis, acte la zi, se accepta si credit, Ideal rezidenta sau investitie, **66.950 €;** ☎0723.348.535 relu.marin@siriusimobiliare.ro

187. **Bucurestii** Noi, Bazilescu, dec., et. 3/3, 72 mp, 2017, ocazie, Nord Rezidential prezinta la vanzare un deosebit apartament cu 3 camere situat la etajul 3 din 3, in bloc 2017, la 5 minute de parcul Bazilescu si de metrou. **65.000 €;** ☎0761.181.172

188. **Bucurestii** Noi, Chitila, metrou Jiului, dec., et. 3/3, 65 mp, 2017, apartament 3 camere, 1 baie, balcon in sticla, 70 mp, fereste Salamander 7 cam, centrala proprie, AC cadou, izolat termic si fonic, fereste Velux, usa metalica Maco, accept credit, comision 0 cumparator. **79.000 €;** ☎0732.787.373 bucharestcenter@gmail.com

189. **Bucurestii** Noi, Chitilei, Pod Constanta. dec., et. parter/3, 105 mp, 2014, Proprietar ofer spre vanzare apartament 4camere+curte+un loc de parcare in garaj. Apartamentul se afla intr-un imobil nou. Pretul poate include mobila si electrocasnicele. Curtea apartamentului are 106mp. **125.000 €;** ☎0747.042.717

190. **Bucurestii** Noi, Jiului, Damaroaia, et. 2/3, 80 mp, 2017, vand apartament in imobil constructie 2017, etaj 1 / 3, finisaje superioare - cadastru, intabulare, accept credit, **98.000 €;** ☎0723.161.633/ 0722.554.900 fantdr00@gmail.com

191. **Bucurestii** Noi, Soseaua Chitilei, apartamente 3cam dec., et. 1/3, 76 mp, 2017, Agentia noastra va prezinta spre vanzare un imobil in care se afla apartamente cu 3 camere situat in zona Soselei Chitila, Pod Constanta. Apartamentele au suprafata de 64mpu+12mp balcon. Pret 87.000E+tva5% **87.000 €;** ☎0724.562.030 costin@areanorthestate.ro

192. **Buftea,** Zona Studio dec., et. parter/4, 67 mp, 1980, vand apartament 3 camere dec., confort 1, 67m2 utili, aproape de Studiourile Buftea. Situat la parterul unui imobil de 4 etaje, langa Lidl, este un spa?iu ideal pentru deschiderea unui afaceri, **65.000 €;** ☎0723.804.283 ovidiu@faction.ro

193. **Bulevardul** Chisinau nr 12, Sector 2 dec., et. 3/10, 70 mp, 1982, Vand apartament 3 camere Bulevardul Chisinau-direct proprietar **87.000 €;** ☎0722.456.262 crystibogdan@yahoo.com

194. **Bulevardul** Chisinau, dec., et. 8/10, vand ap. 3 camere, 2 bai, termopan, proprietar, stradal, neg., **72.000 €;** ☎0722.416.764

195. **Bulevardul** Unirii, dec., et. 3/10, 80 mp, 1993, Bld Unirii, vedere pe spate, 3 camere dec., 90mp, et 3/8, bloc din 1993. Renovat integral. Toate actele la zi. Se accepta si credit, **155.000 €;** ☎0770.437.577 agentie1@mauwis.ro

196. **Calarasilor,** 81 mp, ap. 3 camee, cu loc parcare, particular; ☎0770.196.312

197. **Calea** Calarasilor, dec., et. 6/7, 80 mp, 1994, Hyperion, Popa Nan, bloc monolit, scara foarte curata, lift nou camera zi si bucataria stradal iar dormitoarele cu vedere spate, parchet, termopan, electrica si instalatii refacute 2007, Mottura **119.900 €;** ☎0722.350.066 timeimob@gmail.com

198. **Calea** Calarasilor, dec., et. parter/4, 105 mp, 1969, Matei Basarab strada Valeriu Braniste apartament spatios p/p+4e 3 camere 84,90 mp util camera de zi 22,20 mp dormitor 15,71 mp dormitor 14,41 mp bucatarie 10,84 boxa la subsol 16,43 mp garaj in curte, **110.000 €;** ☎0741.080.402 catalin@casaionescu.ro

199. **Calea** Calarasilor, Delea Noua, dec., et. 1/9, 85 mp, 1997, apartament renovat, stradal, vedere laterala, etaj 1, pretabil pentru locuit sau pentru un birou, cabinet, liber, se poate viziona si vinde imediat, parcare, renovat, 2 terase inchise foarte spatioase. **135.000 €;** ☎0724.270.019 travaharealestate@gmail.com

200. **Calea** Calarasilor, Delea Veche, comision 0% dec., et. 1/6, 110 mp, 2008, anul constructiei este 2008, oferta vanzare apartament 3 camere, etajul 1/6, suprafata generoasa de 110 mp, modern mobilat si utilat, loc de parcare in subteran si o boxa la subsol.www.realkom.ro **169.000 €;** ☎0723.620.114 natanael.postolache@realkom.ro

201. **Calea** Calarasilor, Hyperion, dec., et. 7/8, 90 mp, 1994, proprietar vand ap. 3 camere situat pe Calea Calarasilor, Hyperion, stradal, et. 7/8, bloc 1994, vedere stradala. Apartamentul este dec., are 2 bai si este mobilat si utilat nou si modern. **130.000 €;** ☎0722.500.617

202. **Calea** Calarasilor, Matei Basarab, renovat, semidec., et. parter/4, 81 mp, 1996, vrei sa te muti direct acasa? Confortul, spatiile generoase, renovarile recente, bucataria mobilata si utilata, culorile blande si armonioase, totul te invita in noul tau camin, deja mobilat la cheie. **115.000 €;** ☎0722.732.975 axadomenii@yahoo.com

203. **Calea** Ferentari, Salaj Petrom, etaj 1, confort 1, cu balcon, gresie, faianta, parchet, termopan, centrala proprie, aer conditionat, cadastru si intabulare, discutabil, **50.000 €;** ☎0730.421.581

204. **Calea** Grivitei, semidec., et. 7/8, 60 mp, 1962, Basarab, vand apartament 3 camere semidec, 60 mp, et. 7/8, bloc reabilitat, curat, lift, fara imbunatatiri, 66500 euro. **66.500 €;** ☎0744.349.859/ 0743.073.557 cesinaimob@yahoo.com

205. **Calea** Grivitei, semidec., et. 7/7, 58 mp, 1970, vand ap. 3 camere, aproape metrou, 3 min., izolat termic, intersectie Caraiman -Calea Grivitei, **75.000 €;** ☎0723.651.258

206. **Calea** Grivitei, vanzare apartament in vila dec., et. 1/1, 94 mp, 1950, intre Podul Grant si Podul Basarab ap. 3 camere in vila la etajul 1 din P+1+M, anul 1950, conf. 1., dec., 2 bai, 2 intrari, vila izolata exterior, utilitati separate, centrala propie, neg. **98.000 €;** ☎0732.940.972 floriliss57@yahoo.com

207. **Calea** Mosilor, stradal, intre Eminescu si Obor, semidec., et. 8/8, 72 mp, 1980, Metrou Obor 5 min., fara probleme cu terasa, bloc reabilitat termic, intrare vedere stradala, 2 bai, aer conditionat, usa metalica, cadastru intabulare, accesibil imediat, ideal inv. inchiriere, **72.900 €;** ☎021.688.08.67/ 0737.435.628

208. **Calea** Plevnei, semidec., et. parter/2, 100 mp, 1933, Calea Plevnei, parter in vila, 3 cam, plus 66 mp boxe la demisol, parchet stejar, centrala termica pe gaz, toate utilitatile, stradal, zona centrala, negociabil. **99.000 €;** ☎0745.004.308

209. **Calea** Plevnei, semidec., et. parter/2, 100 mp, 1933, ultracentral, Calea Plevnei 133, an 1933, p/D+P+1+M, 100 mp plus 65 mp boxe la demisol, 3 camere, centrala termica, toate utilitatile, necesita renovare, negociabil. **99.000 €;** ☎0745.004.308

210. **Calea** Rahovei / Barca vanzari ap 3 cam., dec., et. 7/8, 70 mp, 1984, ofer spre vanzare ap 3 cam. cf 1 dec et.7/8 renovat gresie+faianta +parchet +usa metalica +aer conditionat toate actele zona Calea Rahovei 3 minute tramvaiul 32 pret usor neg, **62.000 €;** ☎0721.739.111 viovisilena@yahoo.com

211. **Calea** Rahovei Intersectie cu Sebastian, dec., et. 1/8, 72 mp, 1987, proprietar persoana fizica, vand apartament 3 camere dec. 70 mp, etaj 1/8, 1987, renovat, termopan, instalatie electica si termica schimbata, balcon inchis, aer conditionat, **79.000 €;** ☎0785.087.378 milea_virgiliu@yahoo.com

212. **Calea** Rahovei, chiar pe Spatarul Preda, 2 minute Lidl, cf.1, dec., stradal, vedere spate, 2 gr sanitare, centrala, gresie, faianta, parchet, termopane, usa metalica, geam baie, hol tip H **77.000 €;** ☎0728.777.132 office@ramax.ro

213. **Camil** Ressu intersectie Fizicienilor, dec., et. 6/10, 70 mp, piata Ambrozie, 4 minute metrou Grigorescu, bloc reabilitat, dec., gresie, faianta, parchet, termopane, usa metalica, parc IOR **77.000 €;** ☎0728.777.132 office@ramax.ro

214. **Camil** Ressu, Fizicienilor, Danubiu, Dristor, semidec., et. 2/8, 70 mp, 1984, ID: 4717, Danubiu, 3 camere, confort 1, semidec., etaj 2 din 8, suprafata 70 mp, an constructie 1984, 2 bai, bloc reabilitat, 15 min de mers pe jos pana la m. N. Grigorescu, se accepta credit. **78.000 €;** ☎0738.685.854

215. **Camil** Ressu, Lotrioara dec., et. 6/10, 66 mp, 1969, ID: 4502, Camil Ressu - Lotrioara, confort 1, circular, etaj 6 din 10, suprafata 66 mp, an constructie 1969, necesita renovari, la 3-5 min de mers pe jos pana la M. N. Grigorescu, se accepta credit **73.000 €;** ☎0738.685.854

216. **Camil** Ressu, Odobesti, OVA 118865 semidec., et. 10/10, 70 mp, 1970, **68.900 €;** ☎0731.324.660/ 021.326.22.14 office@catalog-rezidential.ro

217. **Careffour,** Grand Arena, 3 camere, semidec., et. 1/3, 60 mp, 2018, apartament 3 camere, suprafata 60.68 mp +14 mp balcon, sector 4, acces rapid la mijloacele de transport. Racordat la toate utilitatile. Centrala termica proprie. Accept credit. **55.650 €;** ☎0729.923.486/ 0731.171.007

218. **Chiajna,** apartament 3 camere, dec., dec., et. 3/6, 2018, bloc nou, Tineretului nr 63, Chiajna, apartament 3 camere/ constructie 2018, dec., etaj 1/6, suprafata utila 69 mp, 2 grupuri sanitare , balcoan, central proprie, pret: 57500 euro; **57.500 €;** ☎0720.822.960 contact@rezidential-orhideelor2.ro

219. **Chisinau,** dec., et. 7/11, 70 mp, 1975, va propun spre vanzare un ap. de 3 camere, cf. 1, 2 balcoane, o baie, camara, vedere mixta, instalatie sanitara si electrica noua, renovat, totul nou, bloc reabilitat, pret negociabil, toate actele, **85.000 €;** ☎0732.547.531 elenavoica@yahoo.com

220. **Chisinau,** adiacent, dec., et. 6/8, 72 mp, 1982, bd. Chisinau adiacent 3 camere cf. 1 dec., 6/10, 2 gr. sanitare, gresie, faianta, parchet, termopan aer conditionat, apometre, bloc din 1982, bloc civilizat, loc parcare, **78.500 €;** ☎0721.275.684

221. **Chisinau,** Basarabia dec., et. 8/10, 70 mp, 1982, 3 camere 2 bai, gresie, faianta, parchet, termopane, AC, cadastru, intabulare, 5 minute Arena Nationala si Mega Mall, 9 minute metrou Costin Georgian, liber. **73.500 €;** ☎0770.236.072

222. **Chisinau,** Basarabia dec., et. 8/10, 72 mp, 1982, stradal cu vedere pe spate, 3 camere cu 2 gr. sanitare, ambele cu geam, dec., etaj 8/10, imbunatatiri: termopan, usa metalica, aer conditionat.acte, liber. Merita vazut, **72.500 €;** ☎0775.368.460 agentie6@mauwis.ro

223. **Chisinau,** Mega Mall, semidec., et. 10/10, 70 mp, 1982, 3 camere semidec., vedere spate, 2 bai, fara imbunatatiri, liber, fara probleme cu terasa, **61.000 €;** ☎0732.135.470

224. **Cismigiu** apartament tip penthouse, 3 camere semidec., et. 4/4, 70 mp, **217.000 €;** ☎0723.307.312 dumitrescu@cmdumitrescu.ro

225. **Cismigiu,** Regina Elisabeta 42, direct proprietar semidec., et. 4/8, 56 mp, 1967, zona deosebita, vedere stradala, et. 4/8, 2 balcoane, aragaz, frigider, masina de spalat, aer cond, centrala termica bloc, parchet, gresie, faianta, termopan, renovat, mobilat complet, totul nou. Colt cu parc Cismigiu **91.000 €;** ☎0744.499.555 cristina@wic.ro

226. **Colentina** - Sectia 7 Politie apartament cu 3 camere de vanzare - OVA 102100 dec., et. 1/8, 77 mp, 1987, **84.000 €;** ☎0731.324.660/ 021.326.22.14 office@catalog-rezidential.ro

227. **Colentina,** Aleea Sinaia dec., et. parter/10, 67 mp, 1972, Colentina, Aleea Sinaia, parter/p+10, dec., suprafata utila 67 mp, gresie, faianta, parchet, termopan, reabilitat termic, 1 sg grup sanitar (aerisire cu geam), fara balcon, **65.500 €;** ☎0723.224.223/ 0749.239.555 nissa200510@gmail.com

228. **Colentina,** D-na Ghica dec., et. 5/10, 75 mp, 1978, Apartament 3 camere, dec., et. 5/10, 75 mp, gresie, faianta, parchet, termopan, bloc reabilitat, stradal, **71.800 €;** ☎0749.199.193 cornelia.ionita@confortcasaimobiliare.ro

229. **Colentina,** Doamna Ghica, Pancota dec., et. 3/8, 78 mp, 1991, 3/8, confort 1 sporit, 78 mp, bloc 1991, dec., gresie, faianta, parchet, termopan, usa metalica, aer conditionat, 2 grupuri sanitare, vedere mixta, cadastru, intabulare, se accepta credit, pret discutabil, **74.900 €;** ☎0787.882.999

230. **Colentina,** Doamna Ghica, Teiul Doamnei, Scoala 30 semidec., et. 6/10, 51 mp, **52.000 €;** ☎0725.540.400 vlad@vladtrimbitasu.ro

231. **Colentina,** Fundeni dec., et. 2/3, 84 mp, 2018, apartament 3 camere, 2 bai, dormitor matrimonial, parcare supraterana inclusa, centrala individuala, finisaje la alegere, se preda la cheie. Ideal familii. Recomandare de vizionare, **77.000 €;** ☎0747.600.200 corina.barbieru@rfccity.ro

232. **Colentina,** Fundeni, dec., et. 1/4, 90 mp, 2017, recomandat, 3 cam spatios, luminos, balcon inchis, 2 bai, parcare, apartament de vanzare, 3 camere, amplasat in zona Colentina, Fundeni, spitalul Fundeni, complet dec., **71.500 €;** ☎0747.600.200 corina.barbieru@rfccity.ro

233. **Colentina,** sectia 7, apartament cu 3 camere de vanzare, OVA 119725 dec., et. 4/8, 71 mp, 1985, **91.000 €;** ☎0731.324.660/ 021.326.22.14 office@catalog-rezidential.ro

234. **Colentina,** Teiul Doamnei, Kaufland semidec., et. 5/10, 1973, apartament 3 cam confort 1 , cu parchet, gresie , faianta, usi noi, instalatie electrica si sanitara noua bloc civilizat, reabilitat, ferit de zgomot. Ap. Este liber se ajunge la Kaufland si la metrou in 8 min. **66.500 €;** ☎0723.261.575 tudorsimobiliare@yahoo.com

235. **Colentina,** zona Radovanu - Fundeni, dec., vand ap. 3 camere, et. 1, sau schimb cu garsoniera + diferenta in aceeasi zona, **90.000 €;** ☎0762.114.466

236. **Complex** Rezidential Ambasad'Or Home dec., et. 2/4, 107 mp, 2017, zona de nord, ap 3 camere, dec, buc inchisa, 2 balcoane, centrala proprie, incalzire pardoseala, finisaje lux, video interfoane, lift, spatii verzi, parcare, paza, locatie exclusivista. Vino sa ne vizitezi. **88.800 €;** ☎0799.102.501 ioana@ambasador-home.ro

237. **Constantin** Brancoveanu, Berceni, Grand Arena Mall dec., et. 10/10, 70 mp, 1974, Comision 0%. Apartament 3 camere dec., 70mp, balcon 8mp, etaj 10/10+etaj tehnic, 1974, loc parcare ADP, zona verde si loc de joaca in fata blocului, vedere frumoasa, bloc retras pe Brancoveanu, **56.800 €;** ☎0766.711.323 viorica@vioricaivan.ro

238. **Cotroceni,** 3 camere semidec., et. 2/2, 100 mp, **139.900 €;** ☎0747.751.293 mihaita@mihaita-moldovan.ro

239. **Covasna,** Bld. Obregia, Berceni, semidec., et. 4/4, 68 mp, 1968, ID: 3820, Berceni, Covasna, 3 camere, semidec., confort 1, etaj 4/4, suprafata 68 mp, an constructie 1968, bloc reabilitat, usa metalica, se accepta, **56.000 €;** ☎0729.842.974

240. **Crangasi** - Podul Grant (9 Mai), dec., et. 7/8, 73 mp, 1984, 2 gr. sanitare, 2 balcoane, imbunatatiri, orientare est, liber, **85.000 €;** ☎0723.257.648/ 021.319.35.13

241. **Crangasi** ap 3 camere 2 bai renovat etaj 2 et. 2/8, 67 mp, 1983, Crangasi zona retrasa linistita aproape de strada Ceahlaul multiple Magazine Marketuri Scoala Gradinita Liceu Policlinica, ap cu 3 camere 2 bai mobila bucatarie inst elect + sanitare renovat detalii tel. ☎0742.345.782/ 0723.611.412

242. **Crangasi** Constructorilor, et. 6/8, 70 mp, 1984, confort 1, curat, contorizat, gresie, faianta, parchet, termopan, usa metalica, balcon inchis, toate actele, zona buna, **74.000 €;** ☎0768.756.617

243. **Crangasi,** dec., et. 4/8, 65 mp, 1986, 3 camere, dec., 2 debarale, 2 bai, vedere mixta, liniste, scara civilizata, liber, toate actele la zi, apropiere parc, **79.000 €;** ☎0728.622.425 radu.toma@house-providers.ro

244. **Crangasi,** dec., et. 6/8, 67 mp, 1983, Crangasi, 3 camere dec., 67 mp, 2 bai, etaj 6, an constructie 1983. Renovat total cu materiale de calitate si finisaje moderne. Centrala termica. Loc de parcare. Liber, **84.900 €;** ☎0731.255.346 flori.dumitrascu25@gmail.com

245. **Crangasi,** et. 2/8, 67 mp, 1984, Crangasi, ap. 3 cam., et. 2/8, cf. 1, 67 mp, renovat 2018 total, geam baie, usa metalica, termopan QFort, prize Legrand, izolatie parchet 0, 5, vopsea Savana, instalatii sanitare si electrice noi, impecabil, liber, balcon **89.000 €;** ☎0787.763.997

246. **Crangasi,** dec., et. parter/parter, 70 mp, 1980, cumpar apartament 3 camere, crangasi, parter, dec., 2wc, bloc anii '80-'90 (exclus agentie!) **70.000 €;** ☎0786.627.897 mariusdobre28@gmail.com

247. **Crangasi,** 3 minute metrou, dec., et. 6/8, 70 mp, 1983, CRangasi, Vintila Mihaescu, bloc 1983, etaj 6/8, 3 camere 70 mp, dec., termopane, scara curata, vecini civilizati, fara comision, exclusivitate. **79.990 €;** ☎0736.380.186/ 0725.597.221 emil.c@star-construct.ro

248. **Crangasi,** Auchan, semidec., et. 4/4, 70 mp, 1970, Constructorilor, cf. 1, fara probleme cu terasa, fara imbunatatiri, la 5 min. metrou, imediat st. Ratb, piata, acte pregatite pt. vanzare, **53.000 €;** ☎0760.654.544

249. **Crangasi-posta,** semidec., et. 8/10, 68 mp, 1985, 2 bai, partial imbunatatit, termopane, **76.000 €;** ☎0724.053.351

250. **Cristalului** apartament de lux, dec., et. 3/8, 105 mp, 2000, Bragadiru Residence Exclusiv va propune spre vanzare apartament de lux cu 3 camere in zona Cristalului, Bragadiru, situat la etajul 3/8, cu o suprafata utila de 105 mp, **80.000 €;** ☎0730.668.987 office@bragadiruresidenceexclusiv.ro

251. **Damaroaia,** dec., et. 2/3, 2017, apartament 3 camere, 2 grupuri sanitare, constructie noua, variante, casa curte; ☎0763.149.690

252. **Decebal** dec., et. parter/8, 72 mp, 1990, Vand Apartament 3 camere, Decebal in spatele cafenelei Pink Cafe , apartamentul este renovat complet in 2016, instalatie electrica si sanitara schimbate. Se vinde utilat si mobilat. **135.000 €;** ☎0734.155.545

253. **Decebal,** dec., et. 4/10, 92 mp, 2009, constructie 2009, mobilat/utilat complet, lux, recent renovat, finisaje de inalta calitate, pereti izolati, bucatarie open space, centrala imobil, sistem climatizare, ventiloconvectoare, paza, supraveghere video, **153.000 €;** ☎0799.936.443 cosmin.andrei@iness-intermed.ro

254. **Decebal,** Alba Iulia dec., et. 8/8, 85 mp, 1988, Apartament 3 camere, stradal B-dul Decebal in apropiere de rond Alba Iulia, dec.e, patru balcoane, doua grupuri sanitare, fara imbunatatiri, cadastru, intabulare, liber. **134.500 €;** ☎0749.199.193/ 0749.199.194 cornelia.ionita@confortcasaimobiliare.ro

255. **Decebal,** Rond Alba Iulia, 10 minute metrou Muncii dec., et. 8/8, 90 mp, 1991, 8/8, dec, 2 wc, 90 mp, bloc 1991, gresie, faianta, parchet, termopan, usa metalica, aer conditionat, cadastru intabulare, liber. **123.000 €;** ☎0724.336.834

256. **Decebal-Pink** Cafe, 86 mp, 3 camere, etaj 7/7 dec., et. 7/7, 86 mp, 1992, 1992 an constructie, confort 1, etaj 7/7, orientat SE-SV, 86 mp, mobilat si utilat, vanzare 3 camere pe Bulevardul Decebal, vedere mixta, 2 bai, 2 dormitoare, bloc mixt.www.realkom.ro **125.000 €;** ☎0723.620.114 natanael.postolache@realkom.ro

257. **Delfinului,** Pantelimon semidec., et. 8/8, 67 mp, 1984, Apartament cu 3 camere, zona Delfinului-Pantelimon, et. 8/8, imobil din 1984, bloc reabilitat termic A®n 2017. **75.000 €;** ☎0722.577.624 Jorjet99@yahoo.com

258. **Dimitrie** Leonida, dec., et. 2/3, 72 mp, 2018, apartament in vila 3 camere, 2 bai cu geam, parcare inclusa, bloc nou, centrală, utilitati, conotrizare individuala, finisaje la alegere. Mutare rapida. Actele ies in maxim 2 luni. Avans 20%. **71.000 €;** ☎0731.510.862 andrei.vatavu@zonadesud.ro

259. **Dimitrie** Leonida, la strada Mall dec., et. 1/2, 76 mp, 2018, apartament 3 camere decomadat, 76 mp utili, luminos, finisat excelent, bloc nou stradal, balcoan spatios, 2 bai, bucatarie mare inchisa; **71.850 €;** ☎0726.171.129 gina@sudrezidential.ro

260. **Dimitrie** Leonida, metrou, dec., et. 3/6, 95 mp, 2018, apartament 3 camere cu suprafata generoasa si finisaje la alegere, loc de parcare si aparat de aer conditionat incluse. Ansamblul cu o arhitectura moderna si foarte aproape de metrou Dimitrie Leonida. **79.500 €;** ☎0720.063.459/ 0735.872.987 radu.diaconu@sudrezidential.ro

261. **DOAMNA GHICA, ap. 3 camere, et.10, bucatarie 13 mp, gresie, faianta, termopan, usa metalica, 43.000 €; ☎0723.457.433/ 0751.059.974**

262. **Domenii** vanzare apartament 3 camere semidec., et. 2/2, 62 mp, **95.000 €;** ☎0733.655.655 doinita@elegantimob.ro

263. **Domenii,** 1 Mai, apartament 3 camere segmentul premium dec., et. 1/4, 105 mp, **198.500 €;** ☎0722.211.122 vlad@vgheorghiu.ro

264. **Dorobanti** semidec., et. 9/11, 75 mp, 1962, Apartament 3 camere, cu vedere frumoasa, spre zona de Nord, 3 balcoane inchise geam termopan, camara, debara. Dotari: bucataria este mobilata si echipata modern (an 2016), dressing, **95.000 €;** ☎0742.018.018 momiceanu.ioana@gmil.com

265. **Dorobanti,** semidec., et. 1/2, 97 mp, 1960, apartament luminos in vila, etajul 1/ 3, in zona linistita; a fost renovat, beneficiaza de instalatii electrice/ sanitare noi, doua locuri de parcare in curte, boxa 3 mp, centrala termica, ac, balcon, **176.000 €;** ☎0758.022.582 corina.cocos@h-b.ro

266. **Dorobanti,** Beller, dec., et. 4/4, 74 mp, 1982, vanzare 3 camere Beller, langa Parcul Floreasca, zona verde, locatie excelenta, etaj 4/4, bloc reabilitat termic, 74 mp total, boxa la subsol, parchet, termopan, gresie, faianta. Pret negociabil. **130.000 €;** ☎0751.053.622/ 0751.053.625 sigmaserviceimob@yahoo.com

267. **Dorobanti,** Capitale, apartament 3 camere in vila dec., et. 1/2, 60 mp, 1950, **139.500 €;** ☎0737.613.004 george.dimitriu@galaxyimob.ro

268. **Dorobanti,** Capitale, str. Lisabona, et. 2/2, 78 mp, 1947, mansarda inalta, pereti grosi 75 cm caramida, centrala proprie, parchet, o baie, curte, gradina, **95.000 €;** ☎0734.087.678

269. **Dorobanti,** Lisabona, 3 camere parcare dec., et. 1/1, 72 mp, 1954, **96.000 €;** ☎0799.029.194 cateliu.gabriel@catoma.ro

270. **Dr.** Taberei Ghencea Business Center tramvai 41 dec., et. 2/10, 86 mp, 1984, hencea Business, bloc c-tie 1984, etaj 2/10, dec. cu 2 gr. sanitare, spatios, 85 mp, bucatarie patrata, vedere mixta. Tamplarie PVC cu geam termopan inclusiv la balcoane. Bloc reabilitat. Liber. **86.000 €;** ☎0722.558.070 topimobiliare@yahoo.com

271. **Dream** Residence dec., et. 6/6, 55 mp, 2018, Dream Residence, sector 5, 3 camere, 55 mp,semidec., complet finisat, disponibil sept-oct 2018, et 6 din 6, loc parcare suprateran 2.000 euro, loc parcare subteran 5.000 euro,credit Prima casa. **51.900 €;** ☎0734.824.188

272. **Dream** Residence dec., et. 6/6, 77 mp, 2018, Dream Residence, sector 5, 3 camere, dec., complet finisat, disponibil sept-oct 2018, et. 5 din 6, loc parcare suprateran 2.000 euro, loc

Imobiliare vânzări 3 CAMERE

342. **Drumul** Taberei, dec., et. parter/4, 65 mp, 1973, Raul Doamnei intersectie, parter inalt/4, dec., 65 mp, curat, termopane, usa metalica, centrala termica, contorizat, bloc curat, zona buna, liber, acte facute, accept credit, acces viitor metrou **61.500 €;** ☎0724.370.636/ 0724.262.436 mfirut@yahoo.com

343. **Drumul** Taberei, semidec., et. 4/4, 64 mp, 1973, Valea Calugareasca Valea lui Mihai, apartament situat la etajul 4 al unui bloc cu 4 etaje. Apartamentul este semidec., curat, intretinut, renovat. **58.000 €;** ☎0725.500.710/ 0725.500.700 oscar.raceanu@gs2000.ro

344. **Drumul** Taberei, dec., et. 5/10, 70 mp, 1974, Valea Ialomitei, confort I /dec., etajul 5 din 10, fara imbunatatiri, vedere stradala, 70 mp, 1974, acte, **57.000 €;** ☎0760.654.546 marcel.concept@yahoo.com

345. **Drumul** Taberei, dec., et. 5/8, 68 mp, Valea Ialomitei, piata, termopan, usa metalica, izolat, geam la baie, pret negociabil. ☎0769.272.638

346. **Drumul** Taberei, 1 Mai, Compozitorilor, bloc Tip Z dec., et. parter/10, 60 mp, 1974, parter din 10, cf 1, dec.-circular, fara imbunatatiri, geam de aerisire in grupul sanitar, spatii de depozitare, are balcon, 2 lifturi, scara curata, acte pregatite, accept credit Prima Casa. **59.000 €;** ☎0786.325.404/ 0730.353.174 mihai.publicimob@gmail.com

347. **Drumul** Taberei, 1 Mai, Kaufland, dec., et. 4/4, 65 mp, 1978, dec., bloc constructie 1978, pozitionat stradal cu vedere mixta, necesita renovare completa, disponibil imediat, acte facute. **52.000 €;** ☎0744.682.007

348. **Drumul** Taberei, 1 Mai-Compozitorilor, dec., et. 6/10, 1979, et 6/10, cf 1, dec., 72 mp, fara imbunatatiri, posibilitate al 2-lea grup sanitar, bloc dupa cutremur, acte pregatite, apropiere viitoarea statie de metrou Favorit, accept credit, **68.000 €;** ☎0786.325.404 mihai.publicimob@gmail.com

349. **Drumul** Taberei, 1-2 de scoala, cresa, Materna, et. 3/4, 65 mp, apartament de vanzare, confort 1, cu balcon, imbunatatiri: termopane, parchet, usa metalica, calorifere noi, gresie, faianta, loc parcare, acte, liber. **61.000 €;** ☎0722.301.910

350. **Drumul** Taberei, 3 camere + 2 garaje subterane dec., et. parter/6, 93 mp, 2008, Complex Primavara, 3 camere + 2 garaje, 93 mp, parter inalt, finisat la cheie, centrala, 3´x aer conditionat, utilitati individuale Sector 6, loc de joaca, acces cu bariera. 95.000 Euro. Comision 0%!! **95.000 €;** ☎0730.556.910

351. **Drumul** Taberei, 3 camere 113 mp. bloc 2007, mobilat complet semidec., et. 2/3, 96 mp, **119.900 €;** ☎0723.325.257 contact@mihaelaanton.ro

352. **Drumul** Taberei, 80 mp, apartament 3 camere, dec., et. 4/6, 80 mp, 2018, apartament cu trei camere situat in zona Drumul Taberei, Valea Oltului, suprafata utila 80 mp, dec., 2 bai, 2 balcoane, se preda finisat la cheie, contorizare individuala pe fiecare utilitate. **82.000 €;** ☎0736.380.185/ 0725.597.221 simona.b@star-construct.ro

353. **Drumul** Taberei, ANL Brancusi,Cumintenia Pamantului dec., et. 1/9, 77 mp, 2019, apartament 3 camere, dec.,suprafata utila 77,01 mp utili, disponibil in ansamblul nou Atlas Residence Drumul Taberei, localizat in Sectorul 6 al Capitalei. **72.400 €;** ☎0767.708.916/ 0724.492.144 alexandra@atlas-residence.ro

354. **Drumul** Taberei, apartament 3 cam., cf. 2, 50 mp semidec., et. 1/10, 50 mp, 1973, apartament confort 2 la etajul 1, in bloc de 10 etaje construit in 1973. Apartamentul necesita renovare totala deci daca iti doresti un apartament pe care sa-l poti personaliza de la A la Z, **48.500 €;** ☎0760.654.541 teodor.concept@yahoo.com

355. **Drumul** Taberei, apartament 3 camere, bloc 2009, 2 locuri de parcare in subsol dec., et. 1/3, 103 mp, **110.000 €;** ☎0723.325.257 contact@mihaelaanton.ro

356. **Drumul** Taberei, Auchan, et. parter/4, 72 mp, 1978, Drumul Taberei, Auchan, Valea Calugareasca, parter/4, dec., bloc 1978, 2 balcoane, centrala proprie, termopan, parcare, zona linistita, **65.000 €;** ☎0765.348.367/ 0769.088.538

357. **Drumul** Taberei, Bd. Timisoara dec., et. 10/10, 64 mp, 1976, 3 camere, dec., etaj 10 din 10, terasa renovata, 64 mp, baie cu geam, renovat recent, balcon 5 mp din termopan, liber, acte disponibile, se accepta credit. 59.900 euro. Comision cumparator 0%!!! **59.900 €;** ☎0730.556.910

358. **Drumul** Taberei, Bd. Timisoara semidec., et. 4/10, 51 mp, 1974, Et 4/10, semidec., toate imbunatatirile, renovat 2016, gresie, faianta, parchet, termopan, aer conditionat, usi interior noi, instalatii electrice si sanitare schimbate, se vinde ca in imagini, acte la zi **55.000 €;** ☎0786.325.404 mihai.publicimob@gmail.com

359. **Drumul** Taberei, Billa, dec., et. 5/10, 72 mp, 1980, Bozieni, 5/10, c-tie 1980, 72 mp, dec., 2 gr sanitare, renovat complet, bucatarie mare, acces imediat piata, auchan, parc Moghioros. **90.000 €;** ☎0769.470.920

360. **Drumul** Taberei, Brancusi, 3 camere, 78 mp, dec., et. 2/4, 78 mp, 2018, Ratb, garaj apartament 3 camere finalizat, inedit, bloc nou 2018. Drumul Taberei, Prelungirea Ghencea. Apartamentul prezentat este dec., se afla la etajul 2, are o suprafata utila de 78 mp,Garaj inclus. **74.100 €;** ☎0723.243.544/ 0799.929.024 natalin.p@star-construct.ro

361. **Drumul** Taberei, Brancusi, imobil nou, et. 1/5, 80 mp, 2018, 2 minute RATB, finisaje superioare, 2 minute pana la parc, 10 minute Kaufland si viitoarea statie de metrou Brancusi. Direct dezvoltator, **78.100 €;** ☎0736.380.187/ 0799.929.024 constantin.s@star-construct.ro

362. **Drumul** Taberei, Bucla, Moghioros, Cetatea Histria semidec., et. 3/10, 50 mp, 1972, 3/10 confort 2, 50 mp, renovat, bine impartit, scara civilizata, luminos, zona verde, liber, toate actele ok, **55.500 €;** ☎0735.883.452 daniel.enache@centralimobiliare.ro

363. **Drumul** Taberei, Bucla, Valea Ialomitei dec., et. 4/10, 71 mp, 1975, et. 4/10, cf. 1, dec., 71 mp, toate imbunatatirile, complet mobilat si utilat, se vinde ca in imagini, compartimentare eficienta, spatii de depozitare, balcon 10 m, acte pregatite, accept credit Prima Casa **65.900 €;** ☎0786.325.404/ 0730.353.174 mihai.publicimob@gmail.com

364. **Drumul** Taberei, Cartierul Latin, semidec., et. 3/9, 98 mp, 2012, apartament foarte spatios, centrala proprie, 2 bai, 2 balcoane, loc parcare subterana, boxa la subsol, se vinde cu bucataria mobilata, disponibil imediat, **79.000 €;** ☎0758.098.917/ 0758.098.905 georgian.draghia@galaxyimob.ro

365. **Drumul** Taberei, Complex Primavara, etaj 2, parcari dec., et. 2/6, 107 mp, 2009, complex Primavara, etaj 2, dec., dormitor matrimonial, 2 balcoane, 2 grupuri sanitare, 2 locuri parcare subterane, boxa in proprietate, centrala termica, contorizat total, toate actele, liber **86.000 €;** ☎0721.019.959 respectimob@yahoo.ro

366. **Drumul** Taberei, Compozitorilor, dec., et. 6/10, 72 mp, 1980, 5 minute Kaufland-Auchan, confort 1,dec., liber, fara imbunatatiri, necesita renovat, accept credit, **64.800 €;** ☎0766.668.893 imob24h@gmail.com

367. **Drumul** Taberei, Compozitorilor, 6/8, imbunatatiri, civilizat, liber semidec., et. 6/8, 67 mp, 1982, **68.000 €;** ☎0722.891.205 eugen.david@galaxyimob.ro

368. **Drumul** Taberei, Compozitorilor, Drumetul, dec., et. 6/10, 1980, ap. 3 camere, **65.900 €;** ☎0724.321.698

369. **Drumul** Taberei, Compozitorilor, Sibiu, dec., 70 mp, 1979, pozitionat in planul 2 fata de b-dul 1 Mai, compartimentare deosebita, geam la baie, balcon spatios, spatii de depozitare, multiple facilitati in zona. Acte la zi. **65.000 €;** ☎0773.937.217 ysaccosmin@evocasainvest.ro

370. **Drumul** Taberei, Favorit, semidec., et. parter/10, 70 mp, 1970, apartament 3 camere, parter din 10, balcon, zona verde, linistita, parc in apropiere, mijloace de transport, fara imbunatatiri majore, liber, toate actele **62.000 €;** ☎0760.654.540

371. **Drumul** Taberei, Favorit, Str.Sibiu, dec., et. 7/10, 87 mp, 1980, 5 minute Favorit, apartament 4 camere, confort 1, 2 grupuri sanitare, fara imbunatatiri, cadastru, accept credit, negociabil. **79.800 €;** ☎0766.668.893

372. **Drumul** Taberei, Materna, semidec., et. 3/4, bucla, 3/4, bloc reabilitat, termopan, neamenajat, semidec., particular **63.000 €;** ☎0721.731.453

373. **Drumul** Taberei, Materna, dec., et. 3/4, 65 mp, 1977, Lunca Siretului, 3/4, confort 1, dec., 65 mp, constructie 1977, apropiere viitoare statie metrou, termopan, contorizare individuala gaz, curat, acte la zi, accept credit, negociabil **63.000 €;** ☎0722.370.702/ 0734.191.660 smercinschiconstantin@yahoo.com

374. **Drumul** Taberei, Militari, dec., et. 4/4, 62 mp, 1973, vanzare apartament 3 camere, dec., mobilat si utilat, bucatarie utilata si mobilata, stradal, situat intr-un imobil constructie 1973, etaj 4/4, vis a vis de gradinita 229. **53.500 €;** ☎0722.702.564/ 0768.046.976 ioan.rusupfa@gmail.com

375. **Drumul** Taberei, Parc Moghioros, semidec., et. 3/4, 65 mp, 1979, 3 camere - Bucla, etaj 3/4, confort 1 , o baie, boxa subsol, instalatie sanitara schimbata, instalatie electrica schimbata, gresie, faianta, parchet, tamplarie termopan, usa metalica, centrala termica **70.000 €;** ☎0784.280.818 george.radulescu79@yahoo.com

376. **Drumul** Taberei, parc Moghioros, dec., et. 5/10, 72 mp, 1980, Apartament 3 camere dec., et. 5/10, bloc 1980, 2 gr. sanitare, renovat complet, totul nou, toate actele, poza este cu titlu informativ **90.000 €;** ☎0773.929.072

377. **Drumul** Taberei, parc, semidec., et. 10/10, 64 mp, 1973, ap. 3 cam 60 mp in zona parc Moghioros, bloc tip TD (doua lifturi), **55.000 €;** ☎0760.654.541 teodor.concept@yahoo.com

378. **Drumul** Taberei, Parcul Moghioros, Piata Moghioros semidec., et. 6/10, 73 mp, 1983, 1983 an constructie, stradal Drumul Taberei in imediata apropiere a Parcului Moghioros si Pietei Moghioros, etaj 6/10, 73 mp, 2 gr. sanitare, reabilitat.www.realkom.rowww.imobiliarebucurestene.ro **75.000 €;** ☎0736.333.063 florin.stanica@realkom.ro

379. **Drumul** Taberei, particular, vand/inchiriez dec., et. 8/10, 70 mp, 1976, 3 cam, dec, gresie, faianta, parchet, termopan, rulou ext, balc inchis, loc parcare, geam baie, buc marita, usa metal, contorizat, metrou, piata, scoala, gradinita, hipermarket, parc, biserica, capat Ratb, exclus interm, schim. **75.000 €;** ☎0771.033.564 olaru.alex@gmail.com

380. **Drumul** Taberei, Piata Moghioros dec., et. 5/10, 71 mp, 1983, apartament 3 camere dec., 2 bai, etaj 5/10, an 1983, renovat 2018, totul nou si modern, instalatie sanitara, electrica, usi schimbate, termopane, gresie, faianta, parchet bambus. Liber. **90.000 €;** ☎0732.624.689

381. **Drumul** Taberei, Prel Ghencea, Funigeilor dec., et. 1/4, 74 mp, 2018, comision 0%, apartament nou in ansamblu finalizat, 74 mp, 2 balcoane. Apartamentul este dec., foarte bine compartimentat, spatios, se va preda finisat la cheie. Optional loc de parcare; **64.000 €;** ☎0742.400.300

382. **Drumul** Taberei, Prel Ghencea, Funigeilor semidec., et. 2/4, 102 mp, 2018, comision 0, 3 camere in bloc nou, 2 bai, dressing 7mp, su 102 mp, **82.000 €;** ☎0742.400.300

383. **Drumul** Taberei, Prelungirea Ghencea, dec., et. 2/2, 92 mp, 2016, apartamente cu 3 si 4 camere in blocuri cu 2 etaje, finisate la cheie, direct de la dezvoltator. Varianta si pe parter cu gradina si foisor. Balcon, loc de parcare inclus in pret. Ultimele 6 unitati. **65.000 €;** ☎0726.641.110 georgianasimonarusu@gmail.com

384. **Drumul** Taberei, Prelungirea Ghencea, dec., et. 1/3, 78 mp, 2018, Confort Ghencea vine cu un nou proiect, stradal, cu apartamente dec.e, in bloc p+3, bucatarii inchise, 2 bai, mijloace de transport in fata compexului, termen de finalizare luna iulie 2018 **73.000 €;** ☎0729.428.957 confortghencea@yahoo.com

385. **Drumul** Taberei, Prelungirea Ghencea, dec., et. 1/5, 129 mp, 2017, dezvoltator vand apartamente de3sau4camere diferite modele si dimensiuni, la cheie, finisaje deosebite, bloc nou in zona de vile, loc de parcare gratuit, Ratb 122, 222, accept orice fel de credit bancar. **65.000 €;** ☎0722.116.600/ 0722.400.220 mail.dezvoltator@gmail.com

386. **Drumul** Taberei, Prelungirea Ghencea, Funigeilor dec., et. 2/4, 79 mp, 2018, comision 0%, apartament in bloc nou, 2 balcoane, dressing 7 mp, SU-79 mp, TVA inclus. **64.000 €;** ☎0742.400.300

387. **Drumul** Taberei, Romancierilor, Timisoara, dec., et. 2/4, 102 mp, 2017, Militari, Rasaritului, 3 camere, dressing, semimobilat, 2 locuri de parcare, etajul 2/4, lift, 101 mp, 2 gr. sanitare, 2 balcoane, centrala proprie, constructie 2017 septembrie. Comision 0. **158.500 €;** ☎0742.400.300

388. **Drumul** Taberei, Scoala Gimnaziala Sfantul Andrei dec., et. 9/10, 70 mp, 1974, Apartament 3 camere dec., etaj 9/10, 72 mp, balcon 9 mp, bucatarie mare patrata, termopane, usa metalica, liber, acte pregatite pt vanzare, pt mai multe detalii contactati-ma telefonic, **61.000 €;** ☎0732.624.689

389. **Drumul** Taberei, Sibiu, Favorit, semidec., et. 3/10, 64 mp, apartament 3 camere semidec., etaj 3/10, balcon mare inchis in termopan, 1 baie cu geam de aerisire, 1 grup sanitar, imbunatatiri: gresie, faianta, parchet, termopane, usa metalica. **72.000 €;** ☎0732.624.689

390. **Drumul** Taberei, Timisoara stradal, Frigocom dec., et. 10/10, 70 mp, 1975, 3 c, Dr. Taberei apartament. 3 c tip C, 70 mp, 10/10 la 5 min. de metrou si tramvai, ratb bloc ingrijit, tip monolit. fara imbunatatiri, in apropiere de parcul moghioros, supermarket, piata, gradinite scoli. **49.500 €;** ☎0730.556.908

391. **Drumul** Taberei, Titel Petrescu, semidec., et. 4/8, 73 mp, 1983, 4/8, c-tie 1983, amenajat lux, instalatii sanitare si electrice noi, reamenajat in totalitate de o calitate superioara, bucatarie mobilata, usi noi interior, antifonat, liber, acces imediat ratb. **89.000 €;** ☎0769.470.920

392. **Drumul** Taberei, Valea Calugareasca, dec., et. 3/4, 65 mp, 1973, apartament 3 camere dec., 65 mp, balcon, imbunatatiri: gresie, faianta, parchet, termopane, usa metalica, centrala termica, loc de parcare ADP, izolatie exterioara, mobilat si utilat. **72.000 €;** ☎0732.624.689

393. **Drumul** Taberei, Valea Ialomitei, dec., et. 9/10, 72 mp, 1973, apartament 3 camere dec., etaj 9/10 - 72 mp - balcon 9 mp - bucatarie mare patrata, termopane , usa metalica, liber - acte pregatite pt vanzare ! pt mai multe detalii contactati-ma telefonic, **61.000 €;** ☎0732.624.689

394. **Drumul** Taberei, Valea Ialomitei, semidec., et. 4/4, statie metrou (inca nedata in folosinta), 300 m distanta Kaufland, ap. 3 camere, liber, finisaje de buna calitate, boxa subsol, zona de parcare, piata, mijloace de transport, scoli, gradinite, zona verde, vedere spate, **63.000 €;** ☎0737.164.842/ 0753.792.919

395. **Drumul** Taberei, Valea Ialomitei, bloc reabilitat dec., et. 4/4, 70 mp, 1974, complet renovat. Totul nou: zugravit, parchet, faianta, gresie, aer conditionat, corpuri iluminat, + boxa 6 m. Amplasare ideala langa noua statie de metrou Drumul Taberei/ Valea Ialomitei, accept credit **63.000 €;** ☎0786.325.404 mihai.publicimob@gmail.com

396. **Drumul** Taberei, Valea Oltului, dec., et. 2/4, 78 mp, 2017, bloc 2017, etajul 2 din 4, 2 grupuri sanitare, bloc cu lift, finalizat, finisaje de calitate superioara la cheie, dec., bloc cu lift, mijloace de transport in apropiere, comision 0 cumparator. **74.130 €;** ☎0760.654.547/ 021.440.22.49

397. **Drumul** Taberei, Valea Oltului, dec., et. parter/4, 70 mp, 2017, bloc 2017, finalizat, situat la etajul P din 4, dec., suprafata utile de 70,7 mp., in cartierul Drumul Taberei, zona Valea Oltului, finisaje la cheie de calitate superioara, comision 0 cump. **67.200 €;** ☎0760.654.547/ 021.440.22.49

398. **Drumul** Taberei, Valea Oltului, Brancusi, sector 6 dec., et. 2/9, 75 mp, 2019, Apartament 3 camere, dec., 2 grupuri sanitare, 75.10 mp utili, 72.000 euro tva 5% inclus, **72.000 €;** ☎0724.492.144 oana@atlas-residence.ro

399. **Drumul** Taberei, Valea Oltului, Cartier Brancusi, dec., et. 7/8, 77 mp, 2017, oferta, construc. caramida, tronson 4, spatios, et. 5/8, finisaje import alegere, centrala proprie, usa metalica antiefractie, tamplarie Rehau, metrou Valea Ialomitei, ratb 168, parc copii, TVA inclus. **74.900 €;** ☎0729.349.080 office@ideal-residence.ro

400. **Drumul** Taberei, Valea Oltului, cartier Brancusi, dec., 83 mp, 2017, oferta, constructie caramida, etaj 1/8, centrala proprie, apometre, tamplarie Rehau, lift, finisaje moderne alegere, 2 balcoane, metrou Valea Ialomitei, Ratb 168, centru medical Brancusi, tva inclus, **76.900 €;** ☎0729.349.080 office@ideal-residence.ro

401. **Drumul** Taberei, Valea Oltului, sector 6 semidec., et. parter/9, 166 mp, 2019, Apartament 3 camere cu gradina, 2 grupuri sanitare 66.19 mp utili, 100 mp curte, pret 82400 euro, tva inclus, **82.400 €;** ☎0724.492.144 oana@atlas-residence.ro

402. **Drumul** Taberei, Valea Otului, Brancusi ANL dec., et. parter/3, 66 mp, 2017, 3 camere dec., orientare sud, bucatarie mare separata, finisaje la cheie, balcon, centrala de apartament, bloc nou p+3+pod, in constructie finalizare dec. 2017. Fara comision. Accept credit, **70.000 €;** ☎0749.115.511 proprietatinoi@gmail.com

403. **Drumul** Taberei, vand 3 camere negociabil semidec., et. 9/10, 45 mp, proprietar vand 3 camere, et. 9/10, zona parc Moghioros, bloc cu structura beton armat, reabilitat termic, termopan, renovat, parchet, gresie, usa metal, Piata Valea Ialomitei **50.000 €;** ☎0731.143.239 marriejeanne@gmail.com

404. **Drumul** Taberei,bloc 1980-apartament 3 camere dec., et. 6/10, 72 mp, 1980, Compozitorilor, 5 minute Kaufland-Auchan, bloc 1980, confort 1, dec., etaj 6/10, fara imbunatatiri, necesita renovat, liber, cadastru, intabulare, accept credit. **64.800 €;** ☎0766.668.893

405. **Eroii** Revolutiei, acte gata, mutare imediata dec., et. 2/3, 70 mp, 2018, Eroii Revolutie, acte gata, mutare imediata, bloc nou. Finsat la cheie, bransat la toate utilitatile, contorizat individual, izolatie termica exterioara. **77.000 €;** ☎0736.380.182/ 0725.597.221

406. **Eroii** Revolutiei, bloc nou, mutare imediata dec., et. 1/3, 70 mp, 2018, direct dezvoltator, oferta limitata, metrou Eroii Revolutiei, 70 mp, etaj 1/3, dec., se vinde complet finisat, g, f, p, termopane, centrala termica, obiecte sanitare, zona linistita. Acte gata **73.300 €;** ☎0735.219.876 vlad.m@star-construct.ro

407. **Eroii** Revolutiei, comision 0%, 3 dec.e lux, dec., et. 2/3, 69 mp, 2018, va prezentam un apartament de 3 camere, perfect dec., care beneficiaza de finisaje de cea mai inalta calitate. Se accepta orice tip de credit, recomandam vizionare **89.000 €;** ☎0764.832.071 smartrezidential@yahoo.com

408. **Eroii** Revolutiei, Giurgiului, Alunisului, bloc nou dec., et. 1/3, 69 mp, 2017, direct dezvoltator, apartament 3 camere in zona Eroii Revolutiei, dec., etaj 1, 69 mp, amplasat intr-un imobil nou, in apropiere de statia de metrou si Piata Progresul. Comision 0. **76.200 €;** ☎0735.219.876/ 0725.597.221 vlad.m@star-construct.ro

409. **Fizicienilor,** Dristor, dec., et. 5/8, 73 mp, 1984, proprietar, 3 camere, decom., conf.1, mobilat, utilat, 2 debarale,1 grup sanitar +1 optional, finisaje calitate, balcon inchis, boxa, loc parcare platit, 2 lifturi, bloc1984, reabilitat in 2017. **82.000 €;** ☎0744.915.566

410. **Floreasca** dec., et. 1/5, 92 mp, 2010, dec., 3 camere, et 1/5 in bloc solid grad seismic 9, constructie 2010, 2 balcoane inchise termopane maro, 2 bai, foarte curat, finisaje noi moderne, contorizare utilitati proprie, 2 parcuri .Proprietar, **135.900 €;** ☎0722.520.529 gabicontexpert@yahoo.com

411. **Floreasca,** 3 camere, parter dec., et. parter/3, 64 mp, 1965, **95.990 €;** ☎0799.029.194 cateliu.gabriel@catoma.ro

412. **Floreasca,** parc Verdi dec., et. 1/5, 92 mp, 2010, dec., cf sporit, 92mp, 1/P+5, nou 2010, mobilat lux, finisaje moderne, 2 bai, 2 balcoane, 138000 euro; **138.000 €;** ☎0758.259.731/ 0758.323.323 office@imobservicecenter.ro

413. **Floreasca,** parc, dec., et. 2/3, 90 mp, 1970, Banul Antonache, duplex, finisaje de calitate, centrala proprie, curte interioara, zona linistita, boxa la subsol **142.000 €;** ☎0726.641.110 georgianasimonarusu@gmail.com

414. **Floreasca,** vanzare apartament 3 camere dec., et. parter/3, 60 mp, 1965, **98.000 €;** ☎0765.730.872 valeriu.preda@homess.ro

415. **Floresca,** Barbu Vacarescu, dec., et. 3/5, 95 mp, 2010, Floresca - Gheorghe Titeica, apartament 3 camere, dec., suprafata 95 mp, 2 bai, 2 balcoane din care 2 inchise, etaj 3/5, imobil 2010, **126.000 €;** ☎0731.301.900 cristian.grigore@reian.ro

416. **Foisorul** de Foc, dec., et. 2/2, 75 mp, 1940, vila, vand ap. 3 camere circular, bulevardul Ferdinand I, inainte de Foisorul de Foc, parchet, renovat, camera de servici cu si boxa, **69.000 €;** ☎0745.196.185 office@atuimob.ro

417. **Fundeni** dec., et. 2/4, 84 mp, 2018, complex rezidential, Dobroesti - str. Stejarului, 270 apartamente garsoniere, ap 2 si 3 camere), p+4, lift, parc 5000mp, parcare, loc de joaca, termen de finalizare incepand cu septembrie 2018, **72.500 €;** ☎0724.377.294/ 0722.150.440 damairconstruct@yahoo.com

418. **Fundeni,** dec., et. 2/5, 92 mp, 2011, Dobroesti, str. Doinei, 3 camere dec. suprafata 88 mp utili + doua parcari subterane, balcon mare, bucatarie inchisa, centrala proprie, bloc cu lift, cadastru, intabulare, se accepta credit, negociabil. **90.000 €;** ☎0758.085.005 lucian@confortcasaimobiliare.ro

419. **Gara** de Nord - Dinicu Golescu f?r? risc seismic semidec., et. 7/10, 62 mp, 1967, semidec., 7/10, liber, bloc reabilitat termic, amenajat, aproape piata, metrou, toate actele, **66.000 €;** ☎0723.378.139 imnserv@imnserv.ro

420. **Gara** de Nord, Basarab, semidec., et. parter/2, 82 mp, 2017, apartament 3 camere in bloc nou, finalizat, parter, finisaje lux, bucatarie inchisa, optional parcare in curtea imobilului, platita separat, bloc impecabil. +tva 5%. **97.000 €;** ☎0731.144.156

421. **Ghencea** 75 mp, 1986, unitate militara- 75 mp, 1984, renovat, gresie, faianta, termopan, usa metalica, 2 bai, scoala, gradinita, statie RATB, linia 41, **68.900 €;** ☎0760.276.504

422. **Ghencea,** semidec., 73 mp, 2018, 45000 À cash, plata integrala acum, sau 60.000 À credit ipotecar. Imobil nou cu predare anul acesta, Ratb la 50 m, se preda la cheie racordat la toate utilitatile, incinta privata strada asfaltata, iluminat. **45.000 €;** ☎0735.170.042 Constantin.eugen@yahoo.com

423. **Ghencea,** apartament cu 3 camere OVA 121237 semidec., et. 4/5, 105 mp, 2010, **89.000 €;** ☎0731.324.660/ 021.326.22.14 office@catalog-rezidential.ro

424. **Ghencea,** Drm. Cooperativei, dec., et. 1/2, 110 mp, 2018, proiect unic in zona Ghencea, ap cu scara interioara, 3 grupuri sanitare, dressing, debara, balcon, loc de parcare. AC, CT, **76.500 €;** ☎0735.170.042 Constantin.eugen@yahoo.com

425. **Ghencea,** Drumul Taberei semidec., et. 5/8, 67 mp, 1983, Particular 3 camere Ghencea, Drumul Taberei, capat tramvai 41, **79.000 €;** ☎0728.342.530/ 0740.111.088 dr.minciunavali@gmail.com

426. **Ghermanesti,** Snagov, dec., et. 2, 96 mp, 1990, 3 camere transformat din 4 camere, boxa 18 mp utilata cu masa biliard, finisaje de calitate, instalatii noi, el., san., term., bucatarie complet utilata Ariston posibilitate mansardare **62.000 €;** ☎0744.500.595 util_instal96@yahoo.com

427. **Giurgiului,** Eroii Revolutiei, metrou, semidec., et. 5/11, 64 mp, acces metrou Eroii Revolutiei, str. Soimus, renovat recent, gresie, faianta, parchet, termopan, usa metalica. Are doua balcoane ambele desfiintate, cu vedere mixta. Se poate vinde mobilat (negociabil). **61.500 €;** ☎0722.555.660 advaimb@yahoo.com

428. **Gorjului,** dec., et. 1/4, 73 mp, 1985, Gorjului, Sectia 21, zona linistita, 1/4, 1985, 75 mp, 2 bai, 2 balcoane, 2 ap pe palier, vederea mixta, bucatarie 10mp toate imbunatatirile, instalatii noi, mobilat, utilat, apropiere piata si metrou, **82.000 €;** ☎0758.259.736 office@imobservicecenter.ro

429. **Grigorescu** Pallady metrou 1 Decembrie et. 1/9, 70 mp, 2015, ap. 3 camere, curat, contorizat, toate imbunatatirile, centrala proprie, loc parcare, liber, **71.000 €;** ☎0768.756.617

430. **Grivita,** intersectie 1 Mai, semidec., et. 6/7, 60 mp, 1965, Grivita, intersectie 1 Mai, semidec., 6/7, bloc reabilitat, balcon pe tot apartamentul, apropiere metrou. **62.000 €;** ☎0722.610.532 imnserv@imnserv.ro

431. **Grozavesti,** metrou dec., et. 4/5, 180 mp, 2014, langa metrou Grozavesti, apartament 3 cam. deosebit, nou, utilat si mobilat la cheie S=90 mp + terasa amenajata S=90 mp, etajul 4 si 5, lift, videointerfon, monitorizare, disponibil imediat **180.000 €;** ☎0744.351.543

432. **Grozavesti,** str. Econom Cezarescu, dec., et. parter/3, 100 mp, 2017, de vanzare apartament cu 3 camere, cu o curte de 55 m, 2 grupuri sanitare, bucatarie inchisa, cu finisaje de lux, merita vazut, direct de la proprietar. Rog seriozitate, **122.000 €;** ☎0752.669.706

433. **Herastrau** dec., et. 5/7, 2012, Apartament 3 cam. situat la 3 minute intrare parc Herastrau, etaj 5/7, construstie 2012, suprafata 100mp utili plus terasa 100mp. **320.000 €;** ☎0770.434.873/ 0726.051.074

434. **Iancului** semidec., et. 3/11, 75 mp, 1975, apartament 3 camere confort 1, semidec., etaj 5/10, stradal, vedere mixta, 2 balcoane, bloc reabilitat, contorizat, liber, acte facute. Detalii suplimentare la tel., **75.000 €;** ☎0724.089.767/ 0723.283.583

435. **Iancului** metrou, semidec., et. 9/10, 65 mp, 1965, vanzare 3 camere (C I semidec, etaj 9/10 cu imbunatatiri g, f, p, t, um, ac, cu bucatarie mobilata, usi interioare, instalatie electrica si sanitara schimbate 2 minute de metrou piata Iancului. **63.000 €;** ☎0749.199.196 lenus@confortcasaimobiliare.ro

436. **Iancului** metrou, Avrig bloc 1980 reabilitat termic semidec., et. 4/8, 62 mp, 1974, etaj 4/4, semidec., bloc reabilitat, fara imbunatatiri, balcon inchis, acte la zi, liber, potential investitie, liber, zona linistita, scara curata,apropiere metrou Pta Iancului, Mega Mall, Obor, parc **61.900 €;** ☎0768.198.235

437. **Iancului,** semidec., et. parter/10, 64 mp, 1978, confort 1, semidec., parter din 10, an constructie 1978, 63 mp, intalatii schimbate, gresie, faianta, parchet, termopan, usa metalica, dressing, exista autorizatie pr balcon. **74.000 €;** ☎0758.230.771 filip@confortcasaimobiliare.ro

438. **Iancului,** dec., et. 9/10, 68 mp, 1963, zona Iancului, 3 camere, dec., et.9., doua grupuri sanitare, geam la baie, recent renovat, gresie, faianta, termopane, usa metalica, bloc reabilitat, cadastru, intabulare, **61.900 €;** ☎0749.199.193 cornelia.ionita@confortcasaimobiliare.ro

439. **Iancului,** Elev Stefanescu, semidec., et. 8/9, 73 mp, 1981, zona Iancului, construit 1981, doua bai, balcon, doua holuri, doua debarale, doua lifturi, doua minute de metrou Iancului, al treilea hol inchis din palier, gresie, faianta, parchet, termopan, acte la zi, **70.000 €;** ☎0722.612.915/ 0722.218.460

440. **Iancului,** Ferdinand, Iulia Hasdeu, comision 0%, semidec., et. 9/10, 70 mp, 1984, la 6 minute de metrou Iancului - apartament 3 camere 73.36mp (din care 4,55 mp balcon si 3,34 mp boxa subsol), renovat si igienizat, finisaje de calitate **83.500 €;** ☎0726.077.077 office@zoom-city.ro

441. **Iancului,** Magura Vulturului, et. 5/8, 1980, cf. 1, total dec., gresie, faianta, parchet, bloc reabilitat, **79.000 €;** ☎0732.698.434

442. **Iancului,** metrou semidec., et. 10/12, 75 mp, 1979, Apartament 3 camere, Piata Iancului, semidec., 2 balcoane, fara imbunatatiri, geam la baie, vedere mixta, bloc reabilitat, cadastru, intabulare, liber, **84.900 €;** ☎0749.199.193 cornelia.ionita@confortcasaimobiliare.ro

443. **Iancului,** metrou, semidec., et. 5/8, 1980, cf. 1, gresie, faianta, parchet, bloc reabilitat, plata cash, **79.000 €;** ☎0763.505.638

444. **Iancului,** Mihai Bravu semidec., et. 7/8, 73 mp, Proprietar, 3 camere semidec., acces metrou, vedere mixta, 2 balcoane, termopane la exterior si cele 2 balcoane, bloc reabilitat, usa metalica, necesita faianta, gresie, parchet, liber, luminos. **72.000 €;** ☎0722.460.766 viorel.angel2006@yahoo.com

445. **Imobil** lux, apartament 3 camere, terasa dec., et. 2/2, 120 mp, 2016, accesul privat. Vand apartament 3 camere penthouse, mobilat modern, 2 locuri de parcare, 2 bai, scara interioara, accesul pe baza de bariera, sistem de climatizare, terasa 20 mp, incalzire in pardoseala. Merita vazut, **117.000 €;** ☎0726.375.629 cristian.mocanu@zonadesud.ro

446. **Iuliu** Maniu, langa metrou, finisat, 3 camere dec., et. 11/11, 76 mp, 2018, Bloc nou, dec., etaj 11/11, 76 mp, 2 gr. Sanitare, finisat la cheie, acte la zi, mutare in august 2018, orientare vest, la 2 min. De metrou, se accepta credit bancar. Poze reale. **84.700 €;** ☎0757.578.681

447. **Iuliu** Maniu, metrou Pacii, bloc nou, dec., et. 11/11, 73 mp, 2017, langa metrou, 3 camere, dec., 2 gr sanitare, 2 balcoane, 73 mp utili, vederе exterior est, bucatarie inchisa, finisat, bransat la utilitati, acte la zi, se accepta credit bancar. Dezvoltator. **81.100 €;** ☎0757.578.681

448. **Kogalniceanu,** semidec., et. 3/6, 83 mp, Bd. Kogalniceanu etaj 3/6, semidec., S.utila 73,8 mp, camera serviciu 4,5 mp, boxa subsol 4,8 mp. centrala termica de ap. parchet lemn, gresie, faianta, termopan, loc de parcare in curtea imobilului **89.000 €;** ☎0723.224.223/ 0749.239.555

449. **Kogalniceanu,** 3 camere cu 2 balcoane, 90 mp, semidec., et. 4/7, 90 mp, 1947, va propun spre vanzare un apartament in Centru cu 3 camere la 2 min (mers pe jos) de Cismigiu. Apartamentul este situat la etajul 4 al unui imobil, dispus cu: centrala, 2 balcoane, 2 gr. sanitare. **109.000 €;** ☎0742.400.300

450. **Kogalniceanu,** Facultatea de Drept, investitie dec., et. 3/7, 101 mp, 1945, apartament 3 camere, 3/7, dec., 90,88 mp utili, 2 gr. sanitare, g, f, p, termopan, centrala proprie, ac, vedere deosebita, toate actele, bloc cu risc seismic. Pretabil investitie. Comision standard, **78.000 €;** ☎0721.854.257 cristian.imob@hotmail.com

451. **Lacul** Morii, Crangasi, Grozavesti, semidec., et. 3/11, 81 mp, 2019, Dambovita10.ro ansamblu rezidential la cateva minute mers pe jos de metrou Petrache Poenaru. Predare sfarsitul anului 2019. 3 camere suprafata 81 mpc (71 mpu), semidec., bucatarie inchisa, +TVA **86.939 €;** ☎0733.338.647/ 0730.177.245 contact@dambovita10.ro

452. **

Imobiliare vânzări 3 CAMERE

513. **Militari** (aproape de Circa 21 - Politie) semidec., et. 4/4, 69 mp, apartament confort 1, se vinde mobilat complet, balcon la sufragerie, bucatarie spatioasa, termopane, aer conditionat, parchet lemn masiv, usa metalica, gresie si faianta, terasa fara nici-o problema, **57.000 €;** ☎0722.528.996

514. **Militari** - Pacii, 5 minute metrou, 3 minute RATB dec., et. 2/9, 85 mp, 2018, 3 camere 2 bai, bucatarie inchisa, finisat complet, centrala proprie 24kw, usa metalica, termopan 5 camere, pret promotional. 0% comision. **89.250 €;** ☎0742.400.300

515. **Militari** Auchan, dec., et. parter/6, 85 mp, 2017, Lidl, dezvoltator, bloc locuit, total dec., 2 balcoane, 2 bai, dormitor matrimonial, cadru beton, caramida interior/ exterior, finisat, contorizat, utilitati, metrou, mij. transport, credit, acte, **71.000 €;** ☎0768.147.217 pacii_residence@yahoo.ro

516. **Militari** Auchan, dec., et. 4/6, 85 mp, 2017, Lidl, dezvoltator, bloc locuit, total dec., 2 balcoane, dormitor matrimonial, beton, caramida interior/exterior, finisat, contorizat, utilitati, parcare inclusa, mij. transport, credit, acte, **71.000 €;** ☎0768.147.217 pacii_residence@yahoo.ro

517. **Militari** Cartier, dec., 2017, apartamente spatioase si finisate la cheie la cel mai inalt standard de calitate si confort; **29.900 €;** ☎0722.566.222

518. **Militari** Residence et. 3/3, 83 mp, 2018, Apartament 3 camere forte aproape de autobuz 178, 138, zona Militari residence finisaje la alegere, loc de parcare inclus in pret, boc mic cu 12 ap. direct de la dezvoltator, accept credit, **58.500 €;** ☎0765.444.371

519. **Militari** Residence dec., et. 2/7, 67 mp, 2017, bloc nou, predare iunie 2017 finisaje la alegere incluse in pret, CT, baie utilata, fara taxa de mentenanta, raordat la utilitati. Parcare, RATB, parc, restaurante, **56.950 €;** ☎0722.166.933 vanzari@militari-residence.ro

520. **Militari** Residence, dec., et. 5/7, 69 mp, 2017, 3 camere, balcon inchis, bloc finalizat si locuit, finisate complet cu gresie, faianta, parchet, la alegere, usa metalica, centrala termica, **60.300 €;** ☎0722.166.933/ 0723.013.946 vanzari@militari-residence.ro www.militari-residence.ro

521. **Militari** Residence, dec., et. 1/7, 61 mp, 2017, 3 camere, balcon inchis, bloc finalizat si locuit, finisate complet cu gresie, faianta, parchet, la alegere, usa metalica, centrala termica, **54.900 €;** ☎0722.166.933/ 0723.013.946 vanzari@militari-residence.ro www.militari-residence.ro

522. **Militari** Residence, apartament 4 camere, dec., et. 3/5, 70 mp, 2018, apartament 4 camere, situat pe Str. Tineretului, Com. Chiajna, apartamentul se preda la cheie, gresie, faianta, parchet, obiecte sanitare, usi, centrala proprie, dec., bloc nou, lift, parcare, **57.500 €;** ☎0720.822.960

523. **Militari** Rezervelor 79, Metro, Rosu, dec., et. parter/7, 70 mp, 2017, apartament 3 camere, 70 mp, dec., parter inalt, finisaje la alegerea dvs. baie utilata complet, termopan, usa metalica, centrala proprie. Bloc nou.www.militarirezervelor.ro **63.800 €;** ☎0725.744.950/ 0771.310.310 alice.rezervelor@gmail.com

524. **Militari** Rezidential Apusului 2 dec., et. 2/6, 80 mp, 2018, imobil nou, D+P+6E, situat pe strada Acvilei nr. 42, constructie si compartimentare caramida,2 gr sanitare, 2 balcone, geam la beie, finisaje la alegere, parcare proprie, accept credit **66.000 €;** ☎0726.500.535 contact@rezidentiala-pusului.ro

525. **Militari** Shopping Center, dec., 65 mp, 2018, finisajele incluse in pret, predare la cheie, toate utilitatile.Statie Ratb la 5 minute de mers pe jos, aproape de metrou, **53.900 €;** ☎0723.159.580/ 0722.150.470 office@avangardecity.ro

526. **Militari,** dec., et. 4/11, 84 mp, 2019, apartament 3 camere dec. tip C in complex Plaza Residence faza 2. Unitatile se predau semifinisate, termen de finalizare octombrie 2019; **99.000 €;** ☎0738.713.282/ 0738.713.283 office@plazaresidence.ro

527. **Militari,** dec., et. 2/11, 74 mp, 2019, apartament 3 camere tip A in complex Plaza Residence faza 2. Unitatile se predau semifinisate si au termen de finalizare in octombrie 2019; **88.600 €;** ☎0738.713.282/ 0738.713.283 office@plazaresidence.ro

528. **Militari,** dec., et. 1/11, 84 mp, 2019, apartament 3 camere tip C in complex Plaza Residence Faza 2. Termenul de finalizare este in octombrie 2019, unitatile se predau semifinisate; **99.000 €;** ☎0738.713.282/ 0738.713.283 office@plazaresidence.ro

529. **Militari,** dec., et. 5/7, 70 mp, 2017, apartament 3 camere, 70 mp utili, dec., finisat cu gresie, faianta, parchet si usi de interior la alegerea dvs., echipat cu centrala proprie, calorifere, prize, intrerupatoare, tamplarie PVC **63.500 €;** ☎0725.744.950 andreearezervelor79@gmail.com

530. **Militari,** dec., et. 5/10, 75 mp, 1979, et 5, cf 1, dec., renovat la cheie, totul nou, bloc numeric dupa cutremur, 2 grupuri sanitare, acte pregatite, accept credit,Poze pe mail la cerere. **92.000 €;** ☎0786.325.404 mihai.publicimob@gmail.com

531. **Militari,** dec., 63 mp, 1977, Mllitari, Cupolei, ap 3 cam, 63 mp, centrala proprie, dec., termopane, usa metalica, metrou 2 minute, Cora, multa verdeata, intretinere foarte mica, 2lifturi, geam baie, acte la zi **68.500 €;** ☎0787.763.997

532. **Militari,** dec., 1985, ocazie, Dreptatii, cf. 1, et. 8, imbunatatiri, stradal, acte, aproape metrou, ratb, piata, urgent, bl. si zona civilizate, **59.900 €;** ☎0763.698.327/ 0727.745.806

533. **Militari,** 1-2 min. de Gorjului, dec., et. 9/10, 73 mp, apartament de vanzare, confort 1 sporit, cu 2 balcoane, stradal cu intrarea din bulevard, nu dispune de imbunatatiri, trebuie renovat, are toate actele si este liber, cu mult sub pretul zonei, **57.300 €;** ☎0722.302.080

534. **Militari,** 1-2 min. de Politie, Gorjului, et. 1/4, 68 mp, apartament confort 1, cu balcon la sufragerie, geam de aerisire la baie, gresie, faianta, termopan, aer conditionat, usa metalica, parchet, foarte curat, liber, **61.500 €;** ☎0722.301.910

535. **Militari,** 3 camere, 2/4, 10 min metrou Gorjului dec., et. 2/4, 62 mp, 1972, **59.500 €;** ☎0728.220.234 marinel.apostu@activimob.ro

536. **Militari,** ap. 3 camere, mobilat, elegant, etaj 1 dec., et. 1/10, 74 mp, 1983, in Militari pozitie avantajoasa, la Bd. Iuliu Maniu aproape de metrou Piata Gorjului, scoala, gradinita magazine etc., in bloc regim P+10 la etajul 1 ap 3 camere dec., 2 bai., mobilat, utilat detalii tel. ☎0742.345.782/ 0723.611.412

537. **Militari,** apartament nou, dec., dec., et. parter/5, 68 mp, 2018, zona Lujerului, finisat, apartament 2 camere, dec., suprafata 68 mp, parcare subterana optional, lift, bucatarie 9 mp inchisa, orientare sud-vest, constructie noua 2018, terasa 17 mp, comision 0. **115.000 €;** ☎0742.400.300

538. **Militari,** Apeductului semidec., et. 1/3, 71 mp, 2018, 3 camere, 71 mp utili, bloc nou, stradal, et. 1, 2 sau 3, finisaje la alegere. La 2 minute de Ratb 138 si 178. Loc de parcare inclus! Disponibilitate imediata. Direct dezvoltator. Comision 0%, **57.900 €;** ☎0748.221.317/ 0729.104.645 artcityconstruct@gmail.com

539. **Militari,** Apeductului semidec., et. 1/3, 78 mp, 2018, 3 camere, 78 mp utili, bloc nou, stradal, et 1, 2 sau 3. Disponibilitate imediata. Loc de parcare inclus. La 2 minute de statia Ratb 138 si 178. Finisaje la alegere. Direct dezvoltator, comision 0%, **63.500 €;** ☎0748.221.317/ 0729.104.645 artcityconstruct@gmail.com

540. **Militari,** Apeductului, Rezervelor, dec., et. parter/6, 81 mp, 2018, str Weiner Palada, bloc cu regim de inaltime p+6, 3 scari, 81 unitati locative, termen predare decembrie 2018, finisaje la alegere, centrala proprie, loc de parcare, pret tva 5% inclus, **55.000 €;** ☎0799.936.443 proiectapeductului@iness-intermed.ro

541. **Militari,** Apusului semidec., et. 2/4, 70 mp, 1968, apartament 3 camere de vanzare, Militari, Apusului, complet mobilat si utilat, frigider, aragaz, congelator, 2 aparate de aer conditionat, 2 televizoare, masina de spalat, 2 parcari ADP, 10 min metrou, **75.000 €;** ☎0744.559.942 iliescudd@gmail.com

542. **Militari,** Apusului dec., et. parter/3, 1990, Militari, metrou Pacii 6 minute, bloc mic apartament spatios, parter inalt, 2 bai, 2 balcoane, CT, bloc reabilitat termic, foarte spatios, **82.000 €;** ☎0731.144.156

543. **Militari,** Auchan dec., et. demisol/6, 77 mp, 2017, Lidl, demisol inalt, luminos, balcon, 2 bai, dec., bucatarie inchisa, canalizare cu supapa de sens, finisat, metrou, mijloace transport, bloc finalizat si locuit, acte, credit, liber, **55.000 €;** ☎0768.147.217 pacii_residence@yahoo.ro

544. **Militari,** Bulevardul Iuliu Maniu, dec., et. 2/11, 76 mp, 2018, 200 metri de statia metrou Pacii, ap. in bloc nou, luminos si spatios, dec., 76 mp utili, centrala proprie, baie complet utilata, finisaje la alegere, contorizare individuala, exclus agentii, **96.000 €;** ☎0757.578.680 adrian@rotarpark.ro

545. **Militari,** bulevardul Iuliu Maniu, dec., et. 2/11, 81 mp, 2018, 200 metri de statia metrou Pacii, ap. in bloc nou, luminos si spatios, dec., 81 mp utili, centrala proprie, 2 bai complet utilate, finisaje la alegere, contorizare individuala, exclus agentii. **101.000 €;** ☎0757.578.680 adrian@rotarpark.ro

546. **Militari,** Gorjului, dec., et. 2/4, 68 mp, 1982, Militari, Gorjului, Dezdrobirii, apartament 3 camere, dec., suprafata 70 mp, un balcon inchis, etaj 2/4, imobil 1982, **73.000 €;** ☎0731.301.900 cristian.grigore@reian.ro

547. **Militari,** Gorjului, 3 camere, dec., et. 5/6, 77 mp, 2018, 3 camere, 77 mp, geam la baie, lift, finisat la cheie, loc de parcare inclus, centrala proprie, 10 minute de metrou. **85.000 €;** ☎0742.400.300

548. **Militari,** Gorjului, 5 minute metrou, semidec., et. 2/4, 67 mp, pe strada Rosia Montana, bloc 4 etaje, termopane, parchet, gresie, geam baie, zona foarte linistita cu multa verdeata **63.000 €;** ☎0728.777.132 office@ramax.ro

549. **Militari,** Gorjului, comision 0%, dec., et. parter/4, 2018, 3 camere, dec., 2 grupuri sanitare, Parter/4, in suprafata de 56 mp utili + curte proprie 26 mp, finisat la cheie, gresie, faianta, parchet, usi de interior, baia echipata, comision 0. **79.500 €;** ☎0742.400.300

550. **Militari,** Gorjului, comision 0, dec., et. parter/4, 81 mp, 2018, 3 camere, dec., 2 grupuri sanitare, Parter/4, in suprafata de 56 mp utili + curte proprie 26 mp, finisat la cheie, gresie, faianta, parchet, usi de interior, baia echipata, comision 0. **79.500 €;** ☎0742.400.300

551. **Militari,** Gorjului, comision 0, dec., et. 5/6, 77 mp, 2018, 3 camere, living + bucatarie 27mp utili, finisat la cheie, centrala proprie, loc de parcare inclus in pret, finisaje la alegere, pereti din caramida, comision 0. **85.000 €;** ☎0742.400.300

552. **Militari,** Gorjului, comision 0, dec., et. 5/6, 77 mp, 2018, apartament cu 3 camere, constructie 2018 in cartierul militari, zona Valea Lunga, cu suprafata utila de 77 mp, etaj 5/6, geam la baie, 80.952 euro + 5% t.v.a., loc de parcare suprateran inclus. **85.000 €;** ☎0742.400.300

553. **Militari,** Gorjului, piata, metrou semidec., 67 mp, pozitionat la doar 7 min. dist. metrou, camere spatioase, spatii de depozitare, geam la baie, zona linistita si plina de verdeata, accesibila, scoli, gradinite, piata, etc. Necesita renovare **54.999 €;** ☎0773.937.205 a.gabriela@evocasainvest.ro

554. **Militari,** Gorjului, Piata, Metrou, bloc reabilitat semidec., 67 mp, Pozitionat in planul II al str. Ghirlandei, in apropierea scolilor gimnaziale: C-tin Brancusi si Regele Mihai I. Complet renovat, mobilat si utilat! Piata si Metroul Gorjului 10 min. dist. Acte la zi! **71.999 €;** ☎0773.937.217 ysaccosmin@evocasainvest.ro

555. **Militari,** Iuliu Maniu, dec., et. 1/5, 85 mp, 2018, direct dezvolator, bloc nou p+5 beton si caramida sector 6, predare la cheie, compartimentari interioare caramida, finisaje la alegere, centrala termica, statie Ratb la 50 m, toate utilitatile, parcare. **72.250 €;** ☎0733.248.555

556. **Militari,** Iuliu Maniu, dec., et. 1/5, 70 mp, 2018, direct dezvoltator, bloc nou p+5 beton si caramida sector 6,predare la cheie, compartimentari interioare caramida, finisaje la alegere, centrala termica, statie ratb la 50 m, toate utilitatile, parcare. **58.900 €;** ☎0733.248.555

557. **Militari,** Iuliu Maniu, 200 m metrou, dec., et. 9/11, 74 mp, 2018, bloc nou situat la 200 de metri de statia de metrou Pacii ofera spre vanzare apartament cu 3 camere 74 mpu, etaj 9 din 11, complet dec., pret 76.500 euro, finalizare luna iunie 2018 **91.400 €;** ☎0757.578.682 razvan@rotarpark.ro

558. **Militari,** Iuliu Maniu, Margelelor, dec., et. 1/5, 2017, oferta dezvoltator, confort 1 dec., etaj 1/5, bloc nou 2017, suprafata 68 mp utili, la cheie, centrala, balcon de 5 mp, sau curte proprie 20 mp pentru parter, bloc p+5 caramida si beton. **67.500 €;** ☎0725.832.374/ 0743.104.772 oana_adinaneagu@yahoo.com

559. **Militari,** Iuliu Maniu, Pacii, parcare inclusa dec., et. 7/10, 73 mp, 2016, proprietar, ofer spre vanzare apartament cu 3 camere 73 mp, imobil nou, situat la 200 m de metrou pacii, etj 7/10,mobilat, utilat, parcare subterana inclusa in pret. **99.000 €;** ☎0726.449.471 adriana.cristian4@gmail.com

560. **Militari,** Lujerului Cora, bloc nou semidec., et. 8/9, 82 mp, 2017, dezvoltator imobiliar, situat intre Cora Lujerului si mall Plaza, apartamentul se preda finisat complet (gresie, faianta, parchet, termopan, usi interior, obiecte sanitare, calorifere, centrala) **85.000 €;** ☎0729.946.970

561. **Militari,** Lujerului Cora, bloc nou dec., et. 5/8, 92 mp, 2017, dezvoltator imobiliar, situat intre Cora Lujerului si mall Plaza, apartamentul se va preda finisat complet (gresie, faianta, parchet, termopan, usi interior, centrala apt.) **98.000 €;** ☎0729.946.970

562. **Militari,** Lujerului, bloc reabilitat semidec., et. parter/9, 71 mp, Apartament 3 camere semidec., parter inalt, 2 balcoane inchise in termopan, liber, bloc reabilitat termic, 2 minute linie 41, 3 minute metrou Lujerului, toate actele, accept credit, **73.500 €;** ☎0773.929.072

563. **Militari,** Lujerului, Plaza Mall, Cora Lujerului, dec., et. 3/5, 68 mp, 2018, apartament 3 camere dec., suprafata 68 mp, etaj 3/5, 2 grupuri sanitare, geam la baie, lift, optional loc de parcare subteran, termen de finalizare in iunie 2018, comision 0% de la cumparator, **89.000 €;** ☎0742.400.300

564. **Militari,** Lujerului, Veteranilor, dec., et. 3/10, 72 mp, 1981, confort 1, gresie, faianta, parchet, 2 grupuri sanitare, **63.500 €;** ☎0769.115.522

565. **Militari,** Mega Image, semidec., et. parter, 68 mp, 2013, apartament 3 camere, aprox 68 mp utili, parter in bloc stradal, vis-a vis de Mega Image Chiajna, langa RATB. Ideal pt. locuit, birou, cabinet sau orice business **50.000 €;** ☎0748.221.317/ 0729.104.645 artcityconstruct@gmail.com

566. **Militari,** metrou Gorjului, 3 cam, 90mp,curte,garaj dec., et. demisol/3, 185 mp, 2016, Militari, metrou Gorjului, 3 cam, 90 mp, curte 55 mp, garaj 42 mp.demisol, loc parcare,c-ctie 2016, spatios, luminos, 2 gr sanitare, finisaje de calitate, contorizat, centrala termica, izolatie garaj, **100.000 €;** ☎0730.556.916

567. **Militari,** Pacii, 10 min.metrou, comision 0%, dec., et. 1/3, 82 mp, 1989, apartament cochet, cu 3 camere de vanzare in zona Militari, Pacii, confort 1, dec., etaj 1/3, 82 mp., gresie, faianta, parchet, tamplarie PVC, usa metalica, 1 aparat de aer conditionat, 1 balcon, **80.000 €;** ☎0742.400.300

568. **Militari,** Pacii, 5 minute metrou, 3 minute Ratb dec., et. 2/9, 85 mp, 2018, 3 camere, 2 bai, etajul 1, bloc din caramida, finisat la cheie, loc de parcare la subsol, 3 minute fata de metrou pacii si autogara militari, centrala proprie, comision 0. **89.050 €;** ☎0742.400.300

569. **Militari,** Pacii, Belsugului, Bucuresti, sector 6 dec., et. parter/9, 72 mp, 2019, apartament 3 camere dec., 2 bai, balcon, parcare, complet finisat, centrala, bucatarie mare inchisa, bloc nou 2019, aproape RATB, metrou, Scoli,magazine, avans 15%, fara comision. **76.388 €;** ☎0749.115.511/ 0745.005.500 belsugluiresidence@gmail.com

570. **Militari,** Piata Gorjului, in spatele sectiei 21, dec., et. 4/4, 70 mp, 1979, Militari, Piata Gorjului, vand apartament 3 camere luminos, dec., 2 grupuri sanitare, 4/4, termopan, parchet, AC, 70 mp, bucataria si balcon mare, loc de parcare. Strada Valea Cerbului. **73.000 €;** ☎0784.211.559 ramona.boca@rphinternational.com

571. **Militari,** Praktiker, Jysk, Mc Donalds, dec., et. 6/7, 69 mp, 2016, apartament 3 camere, 69 mp utili, dec., 2 grupuri sanitare, finisaje la alegerea dvs, usa metalica, centrala proprie, baie utilata completwww.militarirezervelor.ro **59.900 €;** ☎0725.744.950/ 0771.310.310 alice.rezervelor@gmail.com

572. **Militari,** Rezervelor, dec., 75 mp, 2018, 3 camere, ansamblu de locuinte situat la doar 5 minute de statia de metrou Pacii. Complex Comercial Auchan. Autobuze 138 si 178. Finalizare luna august 2018. **65.250 €;** ☎0734.125.125/ 0721.128.128 office@mtresidence.ro

573. **Militari,** rezidential Apusului, et. parter/3, 67 mp, 2010, imobil nou, d+p+3e, parter inalt cu bacon, finisat complet, bucatarie mobilata, AC, CT, loc parcare in proprietate, cartier rezidential, gradinita, supermarket, accept credit, pret discutabil, fara agentii, **62.000 €;** ☎0726.414.738/ 0732.771.557

574. **Militari,** str. Rezervelor, dec., et. parter/8, 57 mp, 2018, direct dezvoltator, ansamblu rezidential, imobil nou modern, finisaje la alegere, centrala proprie, 2 gr. sanitare, 1 balcon, 57 mp, 10 min. metrou Pacii, Preciziei, 2 min. Ratb 138; 178, TVA 5% inclus **48.850 €;** ☎0721.128.128/ 0734.125.125 officemtresidence@gmail.com

575. **Militari,** strada Apusului dec., et. 2/4, 68 mp, 1982, aproape statia ratb, str. Margelelor, ap. 3 cam. cf. 1 dec, et. 2/4 sup. 68 mp cu balcon, 2 grupuri sanitare, bloc an 1982, instalatiile sanitare si electrica noi, toate imbunatatirile, orientare sud, loc parcare, **72.000 €;** ☎0721.262.173 ion.cdumitru@yahoo.com

576. **Militari,** Teatrul Masca, dec., et. 3/10, 79 mp, 1989, apropiere metrou, linia 41, piata, et. 3, 79 mp, constructie 1989, dec., 2 bai, imbunatatiri **85.000 €;** ☎0758.259.736/ 0758.323.323 office@imobservicecenter.ro

577. **Militari,** Valea Lunga dec., et. 9/10, 70 mp, 1976, 3 camere, Valea Lunga, etaj 9 / 10, confort I, dec., constr. 1976, supr. utila 70 mp, o baie, un balcon, logie, boxa subsol, fara imbunatatiri, **59.900 €;** ☎0784.280.818 george.radulescu79@yahoo.com

578. **Militari,** Veteranilor, semidec., 72 mp, 1968, aproape metrou, et. 6, cu imbunatatiri partiale, semimobilat, foarte curat, Ac, gresie, faianta, termopan, **66.000 €;** ☎0743.874.298

579. **Militari,** Veteranilor, dec., et. 7/8, 70 mp, 1980, Militari, Piata Veteranilor, 7/8, cf 1, dec, 2 gr sanitare, vedere fata. In apropiere piata, RATB, scoala, gradinita, metrou. **69.900 €;** ☎0734.400.090 Mihaelatara@yahoo.com

580. **Militari,** Virtutii, Sir, Lujerului, semidec., et. parter/9, 70 mp, Militari, Sir, 3 camere semidec., parter inalt , 2 balcoane, bloc reabilitat termic, liber, se poate viziona oricand, geam la baie, acces rapid la metrou, linie 41 **72.500 €;** ☎0773.929.072

581. **Militari,** zona noua, strada Rezervelor, stradal dec., et. parter/8, 75 mp, 2017, parter inalt, dezvoltator, 80 mp, dec., balcon 12 mp, 2 grupuri sanitare, centrala termica, acces Ratb, metrou, centre comerciale Lidl, Mega Image, Auchan, **71.250 €;** ☎0734.125.125/ 0721.128.128 officemtresidence@gmail.com

582. **Militari-Gorjului,** bloc nou, lift, aer conditionat dec., et. 4/5, 77 mp, 2010, finisat&dotat, negociabil, bonus 2, 100 euro ,plan design interior&amenajare arhitect. Scara granit, balustrade inox, curte verde 110 mp, interfon, centrala pe gaz, internet, tv, mobila&multe alte electrocasnice. **104.800 €;** ☎0722.397.839 laurentiu.subtirelu@gmail.com

583. **Moghioros,** parc, Valea Calugareasca vanzare apartament 3 camere semidec., et. 10/10, 61 mp, **61.500 €;** ☎0725.540.400 vlad@vladtrimbitasu.ro

584. **Monitorul** Oficial, 13 Septembrie, reducere cash dec., et. 7/8, 76 mp, 1994, particular, Calea 13 Sept, Monitorul Oficial, Marriott, dec., 2 grupuri sanitare, amenajat foarte modern, um, g, f, p, t, usi interioare noi. La gata. Reducere la plata cash de la 135 mii euro. **121.500 €;** ☎0766.971.671

585. **Mosilor,** semidec., et. parter/2, 65 mp, 1965, Obor, Calusei, ap. 3 cam, semidec, renovat, parter/2 etaje, parchet, gresie, faianta, termopan, instalatia electrica si sanitara schimbate, centrala termica, 65 mp, c-tie 1965, liber, locuit/birouri. **92.000 €;** ☎0731.609.187/ 0724.590.266 steluta.sterpu@eurocityestate.ro

586. **Mosilor,** Eminescu, ap. 3 camere + birou, 2 gr. sanitare, 2 balcoane, izolat termic, fara imbunatatiri, ocazie, **82.999 €;** ☎021.260.07.25/ 0721.816.412

587. **Mosilor, Obor, semidec., et. 3/3, 72 mp, 1940, Vaselor, 3 cam., la cheie, particular, 45.000 €;** ☎**0726.669.290/ 0728.920.843**

588. **Mosilor,Obor,metrou,bloc** 1985,2 bai,2 balcoane dec., et. 5/10, 75 mp, 1985, dec., etajul 5/10, amenajat, gresie, faianta, parchet, termopan, parcare, 2 grupuri sanitare, 2 balcoane, liber, acte la zi, scara curata, 1 minut metrou, apropriere parc, piata, coala, gradinita, Mihai Bravu. **96.000 €;** ☎0768.198.229

589. **Muncii** et. 1/3, 80 mp, 1945, Apartament Muncii, 50 de metri de metrou, liber, dec., 50 m geam termopan in intersectie, ideal firma, **85 €;** ☎0729.914.585 Dumitrugrama5@gmail.com

590. **Muncii,** Mihai Bravu, Baba Novac, dec., et. 8/10, 75 mp, 3 camere deosebit, renovat recent cu finisaje de calitate. Apartamentul se vinde mobilat si utilat. Bloc reabilitat. Apropiere Piata Muncii, parc IOR. Apropiere metrou; **84.000 €;** ☎0732.135.470

591. **Muntilor,** Plaza, apartament 3 camere + loc parcare suprateran semidec., et. 4/4, 94 mp, **110.000 €;** ☎0722.382.832 contact@erikachica.ro

592. **Nasaud,** Trafic Greu, dec., 2 bai dec., et. 8/8, 85 mp, 1990, bl 1990, et.8/8, bucatarie mare patrata, gresie, faianta, parchet, termopan, usa metal, balcon inchis, acte la zi, apropiere Liberty Mall, Vulcan Value Center, Calea Rahova, Ferentari, Lidl, Penny Market. **62.000 €;** ☎0766.187.781

593. **Nerva** Traian - Timpuri Noi, etaj 2, dec., et, 2/7, 80 mp, 2000, apartament 3 camere Nerva Traian stradal, situat la etajul 2, dec., renovat cu parchet, termopane, gresie, faianta, usa metalica, instalatii sanitara si electrica schimbate, aer conditionat, ☎0722.732.975 axadomenii@yahoo.com

594. **Nerva** Traian Timpuri Noi metrou dec., et. 4/8, 82 mp, 1992, 3 camere dec.e, vedere mixta, renovat, mobilat si utilat, bloc monolit, **139.000 €;** ☎0747.777.767/ 021.323.00.10 diconescu@gmail.com

595. **Nerva** Traian, dec., 94 mp, 2018, Ansamblul nostru este pozitionat exceptional, stradal pe bulevardul Nerva traian, urmand a fi construit pe singurul teren ramas disponibil in aceasta zona, cu o astfel de deschidere generoasa la bulevard. **152.223 €;** ☎0721.448.008 vitalestate0@gmail.com

596. **Nerva** Traian, dec., et. 8/8, 76 mp, 1994, apartament 3 camere central, (proprietar) **112.000 €;** ☎0726.340.181 printingshop@gmail.com

597. **Nerva** Traian, dec., et. 4/8, 80 mp, 1997, Nerva Traian, stradal , etaj 4/8, dec., suprafata 80mp, 2 grupuri sanitare, vedere mixta, renovat/mobilat integral modern, cadastru, intabulare, bloc monolit, constructie 1997, aproprie metrou; **140.000 €;** ☎0722.359.898/ 0722.573.232 office@interpartes.ro

598. **Nerva** Traian, metrou Timpuri Noi, Vitan Mall, dec., et. 6/8, 82 mp, 1990, bl 1990, dec., et.6/8, bucatarie mare patrata, 2 gr.sanitare, amenajat, ac, gresie, faianta, parchet, termopan, usa metal, balcon, acte la zi, apropiere metrou, scoala, gradinita, parc, Unirii Splai, Mihai Bravu, liber, **104.000 €;** ☎0766.086.539

599. **Nerva** Traian, Octavian Goga dec., et. 7/8, 76 mp, 1990, semistradal, 3 camere dec., etaj 7/8, 73 mp, 2 gr. sanitare, 1 balcon, termopan, usa metalica, acte. Merita vazut, **101.000 €;** ☎0775.368.460 agentie6@mauwis.ro

600. **Nerva** Traian, Vitan Mall, Foisorului - 4/8, dec., et. 4/8, 77 mp, 1990, bloc reabilitat, spatios, 2 grupuri sanitare, constructie 1990, termopan, aer conditionat, scara curata, bloc civilizat, apropiere Mega Image, Piata Vitan, Unirii, Alba Iulia, Octavian Goga, Scoala 95, Gradinita, **105.000 €;** ☎0743.272.303/ 021.327.56.59 office@confortcasaimobiliare.ro

601. **Nicolae** Grigorescu metrou, semidec., et. 6/10, 68 mp, 1970, Piata Matei Ambrozie, 3 camere circular, fara imbunatatiri, toate actele, liber, 3 minute reale piata, 2 minute parc, **69.900 €;** ☎0732.135.470

602. **Nicolae** Grigorescu, dec., et. 4/4, 66 mp, 1968, apartament cu 3 camere, confort 1 dec., situat in Bloc H, la 2 minute de metrou Nicolae Grigorescu. Blocul este este din caramida, reabilitat. Pretul este negociabil! Detalii, Georgiana; **79.000 €;** ☎0726.904.451 georgiana.l@star-construct.ro

603. **Nicolae** Grigorescu, Lotroiara, semidec., et. 6/10, 65 mp, 1968, piata Matei Ambrozie metrou 2 minute, 5 minute parc, circular, fara imbunatatiri, ocazie **71.000 €;** ☎0728.777.132 ramax2016@yahoo.com

604. **Nicolae** Grigorescu,Salajan,Th.Pallady,Camil Ressu dec., et. 6/10, 1975, apartament 3 camere, dec., necesita renovare, 6/10, cf, 1 68 mp, bloc linistit si reabilitat termic, zona cu multiple facilitati. Ideal pentru investitie sau locuit. Pret usor negociabil. Acte la zi. **75.000 €;** ☎0737.312.021/ 0722.459.956

605. **Nordul** Capitalei, dec., et. 3/11, 84 mp, 2018, ansamblul residential Four City North continua standardele ridicate in materie de dezvoltare imobiliara premium, fiind dezvoltat de compania Eden Capital Development. Detalii pe www.4city.ro **89.000 €;** ☎0727.799.330/ 0724.046.651 contact@4city.ro

606. **Obor,** et. 2/9, 67 mp, Ferdinand stradal, cf. 1 et. 2, balcon in termopan, 67 mp, complet renovat, amenajat, g, f, p, t, locuibil, metrou Iancului 10 minute, aproape scoala si gradinita, parc, magazine, cadastru, intabulare, neg., **64.000 €;** ☎0761.749.316/ 0722.824.757

607. **Obor,** Colentina D-na Ghica dec., et. 5/10, 70 mp, 1976, vav de Parcul Plumbuita, metrou Obor 12min. Ratb 1min., parcul Plumbuita la 2min. Bloc monolit, 1976 fara risc seismic, dec, 70mp, baie cu fereastra, imb. gfp, um, ac, termopan, cadastru-intabulare, accept credit, **69.000 €;** ☎021.688.08.67/ 0722.614.867

608. **Obor,** Colentina, dec., et. 2/11, 70 mp, 1978, Doamna Ghica vav de parcul Plumbuita, piata Colentina, 2/11, bloc 1978, reabilitat termic, pe mijloc, 70mp, imb, g, f, p, um, termopan, cadastru, intabulare, balcon mare, accept credit, **66.500 €;** ☎021.688.08.67

609. **Obor,** Colentina, Doamna Ghica, semidec., et. 8/10, 70 mp, 1978, BCR. parcul Plumbuita, gresie, faianta, parchet, termopan, usa metalica, aer conditionat, instalatie electrica pe cupru, bloc stradal, reabilitat termic, fara risc seismic, cadastru, intabulare, credit. **65.000 €;** ☎0787.882.999

610. **Obor,** Colentina, Masina de Paine ,vav Kaufland semidec., et. 1/10, 69 mp, 1971, Semistradal, langa metrou Obor ,7 piata, min. Mall Veranda 5 min. scoala 27, gradinita, bloc civilizat, reabilitat termic, fara risc seismic, um, termopan, accept credit, liber, cadastru, intabulare, **65.000 €;** ☎021.688.08.67

611. **Obor,** Colentina, stradal, Doamna Ghica, semidec., et. 8/10, 68 mp, 1977, 10 min metrou, vav parc Plumbuita BCR, cf. 1 semi, 70 mp, bloc 1977 reabilitat termic, fara risc seismic, vedere spate, orientare E, pe mijloc, curat g, f, p, termopan, um, ac, cadastru, intabulare, **65.000 €;** ☎021.380.28.14/ 0737.435.628

612. **Obor,** Colentina, stradal, langa magazinul Obor dec., et. 1/10, 74 mp, 1977, metrou 3 min., aproape Mall Veranda, piata, parc, etaj 1/10, bloc 1977, 2 balcoane, pe mijloc, intrare, vedere stradala, imb., g, f, p, termopan, um, cadastru, intabulare, ideal locuit/ cabinet/ birou, **76.000 €;** ☎021.380.28.14/ 0737.435.628

613. **Obor,** deasupra magazinului, et. 2/10, 68 mp, 1976, 2 balcoane, 2 debarale, reabilitat, parchet masiv, marmura, bucatarie, baie, liber, usa metalica, **77.000 €;** ☎0721.670.339

614. **Obor,** Lizeanu, Maica Domnului, 7 min, metrou, dec., et. 7/8, 78 mp, 1987, aproape Parcul Circului, Tei, cf.1 sporit, 2 bai, bloc reabilitat, vedere mixta, orientare E-V, bucatarie mare patrata 10 mp, sufragerie 20 mp, dormitoare de 14 mp respectiv 12 mp, imb., faianta, parchet, termopan, um, cadastru, **82.900 €;** ☎021.380.28.14/ 0737.435.628

615. **Obor,** metrou 1 minut bloc 1985 dec., et. 5/10, 70 mp, 1985, Etaj 5/10 dec., amenajat. Are 2 gr sanitare, 2 balcoane si parcare ADP. Distanta pana la metrou este de 1 minut. In imediata apropiere se afla scoli, magazine, Parcul Obor. Acte ok. Sunati acum, **97.000 €;** ☎0770.805.447 agentie2@mauwis.ro

616. **Obor,** metrou, Ferdinand, bl 1985, 2 bai, dec., et. 5/10, 70 mp, 1985, 2 balcoane, et. 5/10, dec., amenajat,gresie, faianta, parchet, termopan, usa metal, parcare ADP, acte la zi, apropiere 1 minut metrou, Parcul Obor, Mihai Bravu, Mosilor, Ritmului, Pantelimon, Iancului, **96.000 €;** ☎0755.075.910

617. **Obor,** parc, metrou, mall Veranda, dec., et. 2/10, 70 mp, 1975, gresie, faianta, parchet, termopan, usa metalica, aer conditionat, geam la baie, stradal, vedere spate, balcon pe toata suprafata apartamentului, bloc reabilitat termic, fara risc seismic, cadastru, accepta credit. **73.900 €;** ☎0787.882.999

618. **Obor,** Stefan cel Mare semidec., et. 1/9, 65 mp, 1965, Apartament, etaj 1/9, stradal, vedere mixta, loc de parcare, bloc reabilitat, termic, langa metrou Obor, gresie, faianta, parchet, termopan. **75.000 €;** ☎0720.302.537 traian.ciubuc@gmail.com

619. **Obor,** Tei, Maica Domnului, Lizeanu, Deleni dec., et. 7/8, 78 mp, 1989, in planul 2 aproape de metrou Obor, bloc 1989, cilizat, hol H, dec., 78 mp, 2 bai, vedere mixta, pe mijloc, bucatarie mare patrata, imb, g, f, p, um, ac, termopan, cadastru, intabulare, accept credit **82.900 €;** ☎021.688.08.67

620. **Obor,** Teiul Doamnei, Colentina,Complex Rosegarden, dec., et. parter/11, 97 mp, 2011, mall Veranda, metrou Obor 7 min. bloc nou 2011, p/11, terasa 15 mp, 2 bai, 2 dressinguri, un loc parcare subteran, bucatarie mobilata, utilata, AC, paza BGS, cadastru, intabulare, accept credit, **135.000 €;** ☎021.688.08.67/ 0737.435.628

621. **Obor,Colentina,Maica** Domnului,Lizeanu,Lacul Tei dec., et. 7/8, 78 mp, 1987, 7 min. pana la metrou, 5 min. pana la Parcul Circului, 7/8, cf 1 sporit, dec, 2 bai, 78 mp, b

Imobiliare vânzări 3 CAMERE

686. **Prelungirea** ghencea trei camere 78 mp. dec., et. 1/4, 78 mp, 2018, se accepta orice tip de plata, apartament cu trei camere in zona Prelungirea Ghencea, situat la etajul 14, suprafata utila totala 78 mp, dec., finisaje de calitate superioara, racordat la toate utilitatile. Pret fara TVA; **72.600 €;** ☎0736.380.185/ 0725.597.221 simona.b@star-construct.ro

687. **Prelungirea** Ghencea, dec., 73 mp, 2018, Nou Cubic 7. Complex securizat. Locuri de joaca pentru copii. Spatii verzi: 12.000 mp. Loc de parcare inclus. Acces: liniile de autobuz 122 si 222. Pretul include tva 5% si se aplica conform legii. **66.900 €;** ☎0752.044.880 cubic7@cubicresidence.com

688. **Prelungirea** Ghencea, dec., 73 mp, 2018, Nou Cubic 7. Complex securizat. Locuri de joaca pentru copii. Spatii verzi: 12.000 mp. Loc de parcare inclus. Acces: liniile de autobuz 122 si 222. Pretul include tva 5% si se aplica conform legii. **66.900 €;** ☎0752.044.880 cubic7@cubicresidence.com

689. **Prelungirea** Ghencea, 3 camere + 2 garaje subterane dec., et. parter/6, 93 mp, 2008, Complex Primavara, 3 camere + 2 garaje, 93 mp, parter inalt, finisat la cheie, centrala, 3 x aer conditionat, utilitati individuale Sector 6, loc de joaca, acces cu bariera. 95.000 euro. Comision 0%!! **95.000 €;** ☎0730.556.910

690. **Prelungirea** Ghencea, Cartierul Latin, dec., et. 1/6, 70 mp, 2017, direct proprietar, vindem apartamente cu 2 si 3 camere, comision la vanzare 0, loc de parcare inclus in pret, se acepta credit prima casa, imobiliar etc, reducere la plata cash. **52.000 €;** ☎0765.420.123 evelin.residence@yahoo.com

691. **Prelungirea** Ghencea, Latin, apartament cu gradina si parcare ! Comision 0 % dec., et. parter/1, 90 mp, **89.000 €;** ☎0723.325.257 contact@mihaelaanton.ro

692. **Prelungirea** Ghencea, Valea Oltului, apartament 3 camere premium bloc nou semidec., et. 1/3, 65 mp, **59.000 €;** ☎0725.540.400 vlad@vladtrimbitasu.ro

693. **Prelungirea** Ghencea, Valea Oltului, apartament 3 camere premium, bloc nou semidec., et. parter/3, 71 mp, **64.000 €;** ☎0725.540.400 vlad@vladtrimbitasu.ro

694. **Prelungirea** Ghencea, Valea Oltului, apartament 3 camere premium, bloc nou semidec., et. 2/3, 65 mp, **59.000 €;** ☎0725.540.400 vlad@vladtrimbitasu.ro

695. **Progresului,** Liberty Center, Sebastian, Nasaud dec., et. 3/8, 77 mp, 1987, Calea Rahovei, Trafic Greu, Sector 5, etaj 3, p+8, bloc 11987, st. 77 mp, dec., orientare Sud-Vest, vedere mixta, 1 baie cu aerisire pe coloana, 1 WC, contorizare individuala, tamplarie PVC, **84.000 €;** ☎0727.400.855 goodestate@yahoo.com

696. **Pucheni,** Rahova, sector 5, dec., et. 7/10, 2017, oferta, ansamblu rezidential, corp C, 7/10, finisaje moderne alegere, centrala proprie, tamplarie Rehau, usa antiefractie, apometre, spatii joaca copii, teren sport, tva inclus, comision 0, **66.000 €;** ☎0729.349.080 office@ideal-residence.ro

697. **Rahova** et. 2/10, 72 mp, 1980, confort 1, curat, contorizat, bloc reabilitat termic, toate actele, balcon inchis, zona buna **54.000 €;** ☎0768.756.617

698. **Rahova** dec., et. 6/8, 68 mp, Proprietar, vand apartament cu 3 camere dec., proaspat zugravit si igienizat, situat la etajul 6 din 8, cu vedere catre spatele blocului, zona foarte linistita, **62.500 €;** ☎0720.067.987 vtatianam@yahoo.com

699. **Rahova,** dec., et. 3/10, 81 mp, 2018, apartament 3 camere 81 mp utili, Confort Urban Rahova, complex rezidential cu peste 30 de blocuri deja finalizate, garantam un proiect conform celor mai inalte standarde de confort si siguranta. **69.900 €;** ☎0727.592.696 iulian@sudrezidential.ro

700. **Rahova,** dec., et. 5/10, 70 mp, 2018, vand ap. 3 camere, 70 mp/63900A , Rahova, noul Confort Urban, bloc nou, 5/10, finisat complet, vandut la cheie; **63.900 €;** ☎0722.480.411 raducugabriel@yahoo.com

701. **Rahova,** Antiaeriana, apartament 3 camere dec., et. 2/6, 61 mp, 2018, Rahova, Antiaeriana, apartament 3 camere tip C3 **52.900 €;** ☎0737.282.225/ 0771.225.027 vanzari@oxyresidence.ro

702. **Rahova,** -Barca semidec., et. 4/8, 70 mp, 1984, Liber, 3 cam., termopane, 2 bai, posibilitate de centrala, balcon logie, merita vazut, **58.000 €;** ☎0731.316.920

703. **Rahova,** 1985 Barca cf. 1, dec., 72 mp, 3/8, g, f, p, t, um, cadastru, intabulare, **59.000 €;** ☎0766.919.499

704. **Rahova,** Alexandriei, dec., et. parter/3, 65 mp, 2015, curte proprie, foisor, casuta unelte, gazon, superb, cartier nou, balcon, bloc din caramida, canalizare, apa, gaze, Enel. Asfalt, **56.000 €;** ☎0721.115.770 dragomirdianamaria@gmail.com

705. **Rahova,** Antiaeriana, apartament 3 camere tip C2 dec., et. 2/5, 65 mp, 2018, Noi, cei de la Oxy Residence iti oferim in mod gratuit consultanta financiara pentru achizitionarea apartamentelui mult visat prin programul prima casa sau prin credit ipotecar. **54.900 €;** ☎0737.282.225/ 0771.225.027 vanzari@oxyresidence.ro

706. **Rahova,** apartament cu 3 camere de inchiriat OVA 98557 dec., et. 2/8, 75 mp, 1985, **80.000 €;** ☎0731.324.659/ 021.326.22.14 office@catalog-rezidential.ro

707. **Rahova,** Ileana Cosinzeana, dec., et. 2/8, 80 mp, 1984, apartament 3 camere dec. 2/8 centrala semimobilat amenajat lux, termopane, interfon, acte la zi pret bun fiind amenajat cu o investitie majora vezi poze **88.000 €;** ☎0727.412.986

708. **Rahova,** Malcoci, sector 5, semidec., et. 3/4, 60 mp, 1978, oferta, ap 3 camere, zona linistita, Malcoci, sector 5, Bucuresti, et 3/4, semidec.. Comision 0 la cumparare. Pret negociabil. **60.000 €;** ☎0729.349.080 office@ideal-residence.ro

709. **Rahova,** Margeanului dec., et. 8/8, 72 mp, 1980, etaj tehnic, 2 grupuri sanitare, termopane, zugravit, imbunatatiri mai vechi, liber, pret negociabil. **57.000 €;** ☎0733.272.367

710. **Rahova,** Margeanului, semidec., et. 1/8, centrala termica, termopan, liber, cad. si intab., usor disc., **60.900 €;** ☎0723.331.471

711. **Rahova,** Margeanului, semidec., et. 1/8, 66 mp, 1984, et. 1/8, cf. 1, semidec., bloc 1984, 2 grupuri sanitare, centrala termica proprie, gresie, faianta, parchet masiv, pozitionat pe mijloc, acte la zi, accept credit **62.500 €;** ☎0786.325.404 mihai.publicimob@gmail.com

712. **Rahova,** Noul Confort Urban, dec., et. 1/10, 73 mp, 2018, ap. 3 camere la cheie, bucatarie inchisa, 2 bai echipate cu obiecte sanitare, balcon cu iesire din bucatarie si living, centrala proprie, videointerfon, tamplarie PVC Veka 5 camere, contorizat individual. **63.900 €;** ☎0728.988.632/ 0722.480.411 adicraciun99@yahoo.com

713. **Rahova,** OMV, semidec., et. 9/10, 49 mp, cf. 2, gresie, faianta, parchet, acte, **38.000 €;** ☎0737.785.502/ 0765.011.786

714. **Rahova,** Petre Ispirescu, dec., et. 8/8, 70 mp, 1985, terasa perfect hidroizolata, amenajat, aer conditionat, centrala proprie. **63.900 €;** ☎0745.067.409

715. **Rahova,** Sebastian parc dec., et. 2/10, 78 mp, 1987, Zona foarte buna, pozitie excelenta foarte apropae de parcul Sebastian, dec. cu doua grupuri sanitare si 1 balcon la dormitorul mare, constructie 1987, etaj intermediar. Exista 1 loc parcare, **85.000 €;** ☎0731.300.030 robert.tentantimob@yahoo.com

716. **Rahova,** sos. Salaj dec., et. 7/10, 74 mp, 2018, apartament spatios, 3 camere, confort urban/rahova, 74 mp, 65900A , finisat complet, vandut la cheie, bloc nou, ansamblu rezidential, **65.900 €;** ☎0722.480.411 raducugabriel@yahoo.com

717. **Rahova,** Vicina semidec., et. parter/8, 67 mp, 1986, proprietar vand 3 camere, str. Vicina, p/8, 67 mp. util, liber, nu are balcon, usa metal, termopane, gresie, faianta, necesita zugravit, pret negociabil, accept credit, **59.000 €;** ☎0744.105.249

718. **Razoare,** chiar pe Drumul Sarii, dec., et. 1/4, 78 mp, 1986, Oficiul Starii Civile sector 6, stradal, vedere mixta, cf 1, dec., bloc 4 etaje, 2 gr sanitare, centrala, gresie, faianta, parchet, termopane, liber, **102.000 €;** ☎0728.777.132 office@ramax.ro

719. **Resita,** Berceni, str. Gradistea, dec., et. 3/4, 70 mp, 1978, vand ap 3 camere, debara/camara, 2 grupuri sanitare , gresie, faianta bucatarie si bai, termopan partial, usa metalica, negociabil, **61.500 €;** ☎0721.906.824/ 0725.768.494 office@bnsinsolvency.ro

720. **Salaj, Aleea Imasului, et. 2/4, vand ap. 3 camere, baie, bucatarie, Ac, complet, la cheie, nu aveti nimic de investit, zona linistita, 30.500 €; ☎0769.999.513**

721. **Salajan,** dec., et. 3/8, 60 mp, 1975, vand apartament 3 camere, propietar, acte la zi, zona buna, **71.000 €;** ☎0723.723.950 laurentiu_siles@yahoo.com

722. **Sebastian** parc dec., et. 2/10, 73 mp, 1987, apartament 3 camere, dec., etaj 2, imbunatatiri, renovat recent, nelocuit, centrala termica, 2 grupuri sanitare. **85.000 €;** ☎0722.257.577

723. **Sebastian,** BRD, apartament 3 camere, semidec., et. 4/8, 66 mp, 1985, apartament 3 camere, Sebastian, BRD, etaj 4/8, bloc din 1985, 2 bai, loc de parcare, renovat recent, totul nou, instalatii schimbate (electrica, sanitara). **75.000 €;** ☎0760.101.325

724. **Sebastian,** Rahova, semidec., et. parter/2, 1945, parter inalt/2, s.utila 76 mp, suprafata totala 82 mp, termopan, centrala termica, parchet lemn masiv, **67.000 €;** ☎0720.663.399 siadconcept@gmail.com

725. **Sector** 1, 2, 3 dec., diferenta dintre de vanzare si vandut e mare **1 €;** ☎+40736013770 alex@alexandrudobrea.ro

726. **Sector** 4 Bucuresti, dec., et. 5/5, 65 mp, 2010, persoana fizica vand apartament 3 camere.Apartamentul este construit in 2010 tip mansarda etaj 5 in bloc vechi pe str. Almasu Mic sector 4; **69.500 €;** ☎0762.480.066

727. **Sector** 4, dec., et. 1/5, 79 mp, 2018, imobilul este situat in sectorul 4, cu acces catre metrou Dimitrie Leonida, 15 minute de mers pe jos si Rafb in fata blocului (125, 141, 220, 232, 312).Regim de inaltime P+5, cu lift. **67.000 €;** ☎0737.202.284/ 0737.202.284 tiberiu.necula@sudrezidential.ro

728. **Selgros** Berceni semidec., et. 2/3, 66 mp, 2018, Berceni-vand apartament spatios, suprafata utila 66 mp, modern finisat, gresie, faianta, parchet, usi interior, centrala termica, contorizat separat, bransat utilitati, bucatarie mobilata, geam termopan, izolatie, **61.000 €;** ☎0727.175.861 lucian@sudrezidential.ro

729. **Sema** Park, rezidential, zona deosebita, 3 cam, et. 5/6, 70 mp, 2017, dezvoltator, bloc nou, constructie impecabila, finisaje de lux. Zona linistita, acces rapide catre Lac, Ratb, metrou, Sema Park, parc Crangasi, zona Regie. Finisaje de lux, centrala termica proprie, usa metalica. **81.000 €;** ☎0736.380.183/ 0725.597.221

730. **Sisesti,** dec., et. 2/5, 100 mp, 2018, apartament 3 camere, Sisesti, direct dezvoltator. Suprafata utila a apartamentului cu 3 camere, tip B, este de 80, 47 + 1 balcon de 19.50 mp. Disponibil la etajele 1, 2, 3 si 4. **143.895 €;** ☎0746.040.646 office@mediacity.ro

731. **Sisesti,** dec., et. 1/5, 91 mp, 2018, apartament 3 camere, Sisesti. Suprafata utila a apartamentului cu 3 camere, tip A, este de 77,74 mp + 1 balcon de 13,15 mp, disponibil la etajele 1 si 2. **134.749 €;** ☎0746.040.646 office@mediacity.ro

732. **Sos.** Alexandria, P-ta Rahova semidec., et. 7/10, 1978, Bloc reabilitat, vedere spate, foarte curat, renovat acum 5 ani, acte ok, se accepta credit ipotecar, **62.900 €;** ☎0722.465.875

733. **Sos.** Oltenitei, vila 3 camere pret de apartament, dec., 80 mp, 2017, structura beton, caramida Porotherm, termoizolatie 10 cm, finisaje la alegere, toate utilitatile, localizata pe str. Intrarea Viilor nr. 23, pod finisat 35 mp, teren liber 25 mp, loc parcare, **73.500 €;** ☎0724.396.201/ 0764.180.052 office@nemarimobiliare.ro

734. **Soseau** Pantelimon dec., et. 4/10, 67 mp, 1975, parcul Morarilor aparta 3 camere, conf 1, dec., renovat, recent, g, f, p, t, um, aparta este luminos si pe mijloc geam la baie, bloc stradal si reabilitat acte la zi, **67.000 €;** ☎0724.681.908

735. **Soseaua** Alexandriei, Cristalului, 94 mp, dec., et. 2/6, 94 mp, 2017, dec., 2 bai, apartament 3 camere, bucatarie mobilata si utilata (hota, plita, cuptor), aer conditionat in living, 2 bai mobilate si dotate, terasa generoasa 18 mp, suprafata utila 94 mp, dec., finisat, et. 2/6 **68.000 €;** ☎0736.380.185/ 0725.597.221 simona.b@star-construct.ro

736. **Soseaua** Alexandriei, Scandinavia, dec., et. 4/6, 77 mp, 2014, Ocazie, apartament 3 camere, etaj 4/5+m cu lift din parcarea subterana, materiale de buna calitate, mobilat si utilat complet, living open space cu bucataria, 1 loc parcare subteran. Detalii la telefon, **63.000 €;** ☎0722.226.601

737. **Soseaua** Berceni, Aparatorii Patriei dec., et. 1/2, 80 mp, 2018, Apartament 3 camere, disponibil imediat, constructie noua, la numai 500 m de statia Aparatorii Patriei, stradal, toate utilitatile, loc de parcare inclus in pret.REDUCERE PRET DE LA 79.500 LA 69.900 E **69.900 €;** ☎0730.343.698/ 0723.142.418 dragos@sudrezidential.ro

738. **Soseaua** Cernica, Orasul Pantelimon, dec., et. 3/4, 96 mp, 2017, 3 camere, bloc nou, loc parcare, lift, 2 dormitoare, 2 grupuri sanitare, izolatie interior exeterior, pret negociabil, **75.000 €;** ☎0746.097.005 emilian@bostenaru.ro

739. **Soseaua** Colentina, semidec., et. 4/10, 70 mp, Kaufland, 3 cam cf.1 semidec., 4/10, gresie, faianta, parchet, timplarie termopan, aer conditionat, mobilat si utilat complet, bloc curat, bloc reabilitat termic, neg., **76.500 €;** ☎0721.275.684

740. **Soseaua** Giurgiului, ID: 4889. Apartamentul se afla pe Soseaua Giurgiului vis a vis de Cimitirul Evreiesc. 3 cam dec., de renovat, balcon mare, bloc reabilitat, 70 mp, an constr, 1976, et, 1/10, se accepta credit **53.000 €;** ☎0729.842.974

741. **Soseaua** Giurgiului, Lidl, dec., et. 1/8, 72 mp, 1976, oferta, 3 camere, cf 1 dec., Soseaua Giurgiului stradal colt cu str Vigoniei, vedere mixta, la parculex amenajat, vav de Lidl, la 5 min de Piata Progresului, etaj 1/10, foarte bine impartit, balcon, neg. **59.000 €;** ☎0733.107.773

742. **Soseaua** Oltenitei Lidl, mutare imediata, dec., et. 3/3, 70 mp, 2010, Apartamentul se vinde direct de la proprietar si este mobilat si utilat ocmplet, geam la baie, finisat la cheie, nu necesita renovare, centrala proprie. **65.000 €;** ☎0724.548.052

743. **Soseaua** Oltenitei, dec., et. 3/3, 70 mp, 2012, apartament finalizat, disponibil imediat, acte gata, foarte spatios, loc de parcare inclus in pret **65.000 €;** ☎0723.535.968

744. **Soseaua** Pantelimon 352, dec., et. 8/10, 74 mp, 1975, vand ap. 3 cam., cf. 1, 24 mp boxa, anvelopat, bine amplasat, stradal, imbunatatiri, mobilat, **67.000 €;** ☎0724.655.442

745. **Splaiul** Unirii, Confort City, Popesti-Leonteni, dec., et. 10/11, 109 mp, 2008, vanzare ap. 3 cam. dec., bloc 2008, et. 10/11, suprafata 109 mp, 88 utili, complex residential, paza, bloc reabilitat termic, imbunatatiri, termopane, centrala termica, usa metalica, contorizat, 15 min. Unirii. **52.000 €;** ☎0768.729.282

746. **Stefan** cel Mare, Aleea Circului, et. 3/4 semidec., et. 3/4, 77 mp, 1963, semidec., curat, parchet masiv, gresie, faianta, vedere mixta, spatios, balcon 12 mp, zona linistita, scara curata, liber, acte la zi, apropiere Parcul Circului, metrou Stefan cel Mare, Barbu Vacarescu, Obor **85.900 €;** ☎0768.198.229

747. **Stefan** cel Mare, Bellagio semidec., et. 7/9, 64 mp, 1963, Lizeanu, etaj 7/9, multiple imbunatatiri, vedere mixta, reabilitat termic, 5 min metrou Obor, acte la zi, cash/credit, vecinatati: Mosilor, Colentina, Lacul Tei, Parcul Circului. **65.900 €;** ☎0758.074.444/ 021.210.76.00 valigeorgescu88@gmail.com

748. **Stefan** cel Mare, Calea Floreasca semidec., et. 8/9, 1962, Vanzare apartament 3 camere, intersectie Stefan cel mare cu Calea Floreasca. **87.000 €;** ☎0734.870.707 petronasimobiliare@gmail.com

749. **Stefan** cel Mare, Lizeanu, Obor, semidec., et. 3/10, 70 mp, 1966, confort 1, liber, termopan, gresie, faianta, parchet, vedere mixta, balcon, usa metalica, merita vazut, aproape de metrou Obor, piata, ratb, ☎0728.934.654

750. **Stefan** cel Mare, metrou Obor, vanzare 3 camere dec., et. 2/10, 70 mp, 1983, de vanzare 3 camere Stefan cel Mare, metrou Obor, confort 1 dec., etaj 2 din 10, suprafata 70 mp, doua bai, un balcon, bloc reabilitat, vedere mixta.Apartamentul se vinde mobilat (Mobexpert), **97.999 €;** ☎0787.820.342

751. **Stefan** cel Mare, oportunitate 3 camere, 1983 dec., et. 2/10, 62 mp, 1983, **98.900 €;** ☎0720.714.919 razvan.dumitrescu@catoma.ro

752. **Strada** Almasu Mic, Berceni, dec., et. 4/4, 66 mp, vand apartament 3 camere conf. 1, dec., 66 mp, 2 bai, balcon, termopane + jaluzele exterioare tip rulou, etaj 4/4. Zona verde, curata si linistita. Pret ; 52,000 euro , negociabil **52.000 €;** ☎0720.919.039/ 0744.511.133

753. **Strada** Weiner Palada, Militari, dec., 2017, apartamente 3 camere cu mobila de bucatarie inclusa in Militari. Apartamente spatioase si finisate la cheie la cel mai inalt standard de calitate si confort; **29.900 €;** ☎0722.566.222

754. **Stradal** Margeanului nr 22, apartament 3 camere, semidec., et. 1/8, 1984, particular, vand apartament 3 camere, etaj 1/8, semidec., 66 mp, an 1984, Str. Margeanului nr 22, sc 2, apartamentul dispune de 2 bai, 1 balcon, centrala termica, pretul pentru chas este 62500 **62.500 €;** ☎0731.535.760 fitero_viorel@yahoo.com

755. **Summerland** Mamaia dec., et. 2/6, 125 mp, Complex Summerland, mobilat si utilat complet, bucatarie separata, aer conditionat in toate camerele, 200 m de mare. Potentialul turistic si pozitia apartamentului garanteaza siguranta investitiei **130.000 €;** ☎0723.500.717

756. **Th** Pallady, metrou 1 Decembrie 1918, 3 cam dec., et. 1/5, 79 mp, 2018, dezoltator, ap cu 3 cam dec., 79 mp utili, constructie beton, caramida, izolat cu polistiren exterior, termopan, lift, credit, finalizare rapida, finisaje la alegere g, f, p, t, um, centrala de ap. **71.300 €;** ☎0731.510.854 ionut.epure@yahoo.com

757. **Theodor** Pallady , Policolor, Titan, Salajan, Teclu dec., et. 3/7, 85 mp, 2017, apartament de 2 camere tip 1 dec., bucatarie inchisa, balcon spatios cu posibilitate de inchidere, compartimentari caramida atat exterior cat si interior. Finisajele sunt premium **75.000 €;** ☎0736.362.117 daniela.dinu@metropolitanresidence.ro

758. **Theodor** Pallady, dec., 88 mp, 2017, oferta, Theodor Pallady, apartament 3 camere, 85000 euro (tva 5% inclus). Comision 0. Locatia: Theodor Pallady (5 min de statia de metrou Nicolae Teclu), **85.000 €;** ☎0732.457.065/ 0722.297.332 gabriela@metropolitanresidence.ro

759. **Theodor** Pallady, 241 mp, 2017, super oferta, 3 camere 241mp /terasa 147 mp, 115.000 euro (tva 5% inclus). Comision 0.Locatia: Theodor Pallady (5 min de statia de metrou Nicolae Teclu)/ **115.000 €;** ☎0721.815.158/ 0722.297.332 gabriela@metropolitanresidence.ro

760. **Theodor** Pallady, dec., 82 mp, 2017, super oferta,78.000 euro (tva 5% inclus). Comision 0. Locatia: Theodor Pallady 5 min de statia de metrou Nicolae Teclu); **78.000 €;** ☎0721.815.158/ 0722.297.332 gabriela@metropolitanresidence.ro

761. **Theodor** Pallady, dec., et. 2/7, 92 mp, 2018, un apartament superb 3 camere= 87.000 euro (tva 5% inclus). Comision 0. Locatia: Theodor Pallady 5 min de statia de metrou Nicolae Teclu); **87.000 €;** ☎0721.805.158 gabriela@metropolitanresidence.ro

762. **Theodor** Pallady, intersectie Nicolae Grigorescu, semidec., et. 2/10, 69 mp, 1974, 5 minute de metrou, chiar la piata Salajan, stradal, vedere spate, bloc reabilitat, gresie, faianta, termopane, usa metalica, spatios, liber, toate actele, **78.000 €;** ☎0728.777.132 office@ramax.ro

763. **Theodor** Pallady, prima casa, dec., et. 4/11, 74 mp, 2018, Apartament spatios cu 3 camere, zona Titan - Theodor Pallady, bloc nou, acces rapid metrou, achizitie prin credit prima casa, ipotecar. Apartamentul se preda fisitat si racordat la toate utilitatile, **72.900 €;** ☎0799.929.025/ 0725.597.221 aura.c@star-construct.ro

764. **Theodor** Pallady, Titan et. 2/5, 77 mp, 2017, Vand apartament 3 camere dec. zona Titan, nou, **73.200 €;** ☎0730.888.272 andrei.stanciu@zonadesud.ro

765. **Theodor** Pallady, Titan dec., et. 1/5, 80 mp, 2018, Vand apartament 3 camere dec., adiacent Theodor Pallady, finalizat, **72.900 €;** ☎0730.888.272 andrei.stanciu@zonadesud.ro

766. **Theodor** Pallady, Titan, Nicolae Teclu, dec., et. 6/7, 85 mp, 2018, 3 camere bloc nou 2018 - dezvoltator - 400 m metrou N.Teclu **75.000 €;** ☎0730.170.085 bogdan.mavroghеorghe@zonadesud.ro

767. **Tiglina** 2 dec., et. 4/4, 67 mp, 1969, Vand ap cu 3 camere in Tiglina 2. Apartamentul este situat vizavi de fostul hotel Turist la et 4/4. Apartamentul dispune de 1 baie, 2 balcoane, 3 debarale, parchet nou, usi noi din MDF, termoizolatie. **55.000 €;** ☎0746.549.138 ionut.drugan81@gmail.com

768. **Timpuri** Noi metrou, semidec., et. 5/8, 72 mp, 1999, Nerva Traian, confort 1, semidec., bloc M.A.I. cu paza 1999, renovat recent, gresie, faianta, parchet, termopan, ac, situat la 5 min metrou Timpuri Noi; **115.000 €;** ☎0728.777.132

769. **Timpuri** Noi, apropiere metrou, rezidential, dec., et. 2/9, 113 mp, 2017, apartament dec., spatios, situat intr-o zona deosebita, foarte apropae de centrul Capitalei, de statia de metrou, avand ca si vecinatati parcul Tineretului, mall Vitan, magazine. Comision 0. **135.000 €;** ☎0725.985.762 roxana.panculescu@metropolitanresidence.ro

770. **Timpuri** Noi, Mihai Bravu metrou, dec., et. 2/9, 110 mp, 2017, apartament trei camere dec., spatios, doua bai, bucatarie inchisa intr-un bloc nou, construit din beton cu pereti de caramida. Finisaje la alegere, incalzire prin pardoseala, centrala proprie. **135.000 €;** ☎0725.985.762 roxana.panculescu@metropolitanresidence.ro

771. **Timpuri** Noi, Splaiul Unirii dec., et. 3/4, 80 mp, 2018, 3 camere in imobil nou, zona semicentrala a Bucurestiului. Situat la etajul 3 din 4 si se preda finisat complet. In apropiere avem statie metrou, statii Ratb. Direct de la dezvoltator, comision 0%, **102.000 €;** ☎0723.535.968

772. **Tineretului** strada, finalizat, comision 0% dec., et. 3/6, 70 mp, 2018, apartament 3 camere, situat pe Str. Tineretului, Com. Chiajna, apartamentul se preda la cheie, gresie, faianta, parchet, obiecte sanitare, usi, centrala proprie, dec., bloc nou, lift, parcare, **57.500 €;** ☎0720.822.960 contact@rezidential-orhideelor2.ro

773. **Tineretului** vedere parc, la 200 m de metrou dec., et. 6/11, 75 mp, 2018, Alta Vista Residence, pozitie exclusivista in imediata vecinatate a parcului, s+p+11, finalizare oct.2018, se preda finisat complet lux, centrala, bucatarie inchisa, 2bai, terasa, posibilitate parcare. **99.250 €;** ☎0722.609.998/ 0784.118.888 sales@altavistaresidence.ro

774. **Tineretului,** dec., et. 10, 96 mp, 2016, bloc nou, stradal, constructie beton, caramida. Finisaje de lux incluse in pret, bransamente realizate, parcare subterana contra cost, finalizat dec. 2016. **140.000 €;** ☎0722.303.477/ 0722.303.478 office@tineretuluicity.ro

775. **Tineretului,** dec., et. 8/10, 70 mp, 1977, Trestiana, renovat, termopan, dec., pozitie deosebita, adiacent Piata Norilor, Parcul Tineretului, ideal investitie, **85.000 €;** ☎021.319.78.04/ 0724.257.295 silviuatlas@yahoo.com

776. **Tineretului,** apartament 3 camere dec., et. 8/9, 65 mp, **115.000 €;** ☎0745.695.511 robert@robertgagos.ro

777. **Tineretului,** apartament 3 camere semidec., et. 7/10, 72 mp, 1980, apartament renovat. Constructie 1980. 2 balcoane. Baie cu geam. Bucatarie mobilata. Vedere mixta. Mijloace de transport, parc Tineretului, Metrou, magazine, gradinita, scoala, restaurante, calenele, farmacii. **110.000 €;** ☎0721.133.883

778. **Tineretului,** Chiajna, apartament 3 camere, semidec., et. 6/6, 51 mp, 2018, oferta apartament 3 camere, 51 mp, se preda la cheie, gresie, faianta, parchet, usi, obiecte sanitare, lift, etaj intermediar. Mijloc de transport. **43.500 €;** ☎0720.822.960

779. **Tineretului,** Eroii Revolutiei langa Metrou, semidec., et. 3/4, 57 mp, 3 camere, confort 1, balcon inchis, termopan, um, geam baie, acte ok, proprietar serios, negociabil, 1 minut metrou, acces facil Unirii, Brancoveanu, Timpuri Noi, Dristor, Berceni, **62.900 €;** ☎0732.413.403

780. **Tineretului,** Palatul Copiilor, semidec., et. 1/8, 70 mp, 1984, 3 camere semidec., vedere parc, loc parcare, stare buna, **101.000 €;** ☎0747.777.767/ 021.323.00.10 office@centralimobiliare.ro

781. **Tineretului,** Trestiana 1 A, dec., 72 mp, et. 2, bloc reabilitat, vedere parcul Tineretului, **100.000 €;** ☎0769.966.507

782. **Tineretului,** Vacaresti, etaj 3, semidec., et. 3/7, 80 mp, 1990, va propun un apartament cu 3 camere in zona Calea Vacaresti, cu acces rapid la parc si la mijloacele de transport in comun, ☎0722.732.975 axadomenii@yahoo.com

783. **Titan** dec., et. parter/10, 61 mp, 1977, Camil Ressu, metrou Dristor 6-7 min, Park Lake 3 min. ,piata Ramnicu-Sarat 3 min. dec., fara balcon (cu posibilitate de construire), scoalal, gradinita, parc IOR la 3 min. Zona linistita, toate actele ok. **68.000 €;** ☎0723.578.525

784. **Titan** semidec., et. 7/10, 65 mp, 1977, metrou, etaj 7 din 10, sdec, 65 mp, gresie si faianta, termopan, usa metalica, usi interior schimbate, vav parc IOR, vedere superba, metrou la 1 minut, **76.000 €;** ☎0765.255.122

785. **Titan** - 1 Decembrie 1918 semidec., et. parter/4, 72 mp, 1970, Jean Steriady (2 min.) metrou, bloc reabilitat termic situat la parter (inalt) cu acces principal si acces autorizat prin balcon, are 2 grupuri sanitare, blocul are 4 etaje, liber, accept credit, **69.000 €;** ☎0763.651.612/ 0727.291.221 georgiana_imob@yahoo.com

786. **Titan** - Piata Minis, et. 4, reabilitat, ac, um, boxa, loc parcare, mobilat utilat, modern, piata, parc, supermarket, scoli, zona verde, merita vazut, disc., **69.000 €;** ☎0722.414.299

787. **Titan** Auchan, 1 Decembrie, direct dezvoltator dec., et. 2/4, 2018, Apartament 3 camere dec., cu bucatarie open space situat intr-un ansamblu rezidential cu un regim de inaltime DS+4E, situat la 10 minute de metrou cu o suprafata de 66mp, **61.000 €;** ☎0725.588.155/ 0756.565.565 office@titanu-nou.ro

788. **Titan** Liviu Rebreanu vanzare apartament 3 camere vedere mixta semidec., et. 4/4, 60 mp, 1970, **60.900 €;** ☎0743.447.696 daniela.ghinea@galaxyimob.ro

789. **Titan** Metrou Policlinica Parc, imobil nou modern dec., et. 2/4, 77 mp, 2019, imobil s+p+4, caramida Porotherm int/ext, bucatarie inchisa, 2 bai, balcon, finisaje calitate superioara, centrala termica, lift. Posibilitate parcare. Apropiere Parc, Metrou, Policlinica; **105.000 €;** ☎0784.222.003/ 0784.118.888 office@ansamblurezidential.net

790. **Titan** metrou, dec., et. 2/4, 70 mp, 1970, Lunca Bradului, Scoala 195 Hamburg, bloc tip H, etaj 2 din 4, dec., geam la baie, gresie, faianta, parchet, termopan, situat la 2 min parc Ior, si 5 min metrou Titan, merita vazut; **86.000 €;** ☎0728.777.132 office@ramax.ro

791. **Titan** Ozana, Metrou 1 Decembrie 1918, sector 3 dec., et. 2/4, 86 mp, 2018, apartament 3 camere, ansamblu rezidential P+4E, lift, finisaje la alegere, centrala termica proprie, calorifere, obiecte sanitare, tamplarie PVC, termopan, usa metalica, instalatii sanitare, **81.795 €;** ☎0770.836.956 alexandru.aldea@estimobiliar.ro

792. **Titan** penthouse metrou 1 Decembrie 1918 finalizat dec., et. 5/5, 143 mp, 2018, apartament 3 camere tip penthouse, 142.3 mp utili, complet finisat si echipat cu centrala termica proprie, calorifere, obiecte sanitare pentru bai, tamplarie PVC, usa metalica, contorizare individuala; **105.000 €;** ☎0770.450.450/ 0771.246.246 office@estimobiliar.ro

793. **Titan,** dec., et. 3/7, 91 mp, 2017, apartament nou 3 camere-100 mpbeton+caramida, finisat la alegerea clientului, bransat si contorizat individual), **90.000 €;** ☎0725.985.760 cristina.matei@metropolitanresidence.ro

794. **Titan,** dec., et. 5/5, 2015, apartament tip duplex aflat intr-o cladire finalizata in anul 2015 si situat la doar 3 minute de mers pe jos fata de statia de metrou Nicolae Grigorescu si la 7 minute fata de parcul Titan IOR **129.900 €;** ☎0724.808.488 george.t@star-construct.ro

795. **Titan,** dec., et. 2/4, 65 mp, 1970, chiar la scoala 195, dec., etajul 2/4, geam la baie, gresie, faianta, parchet, termopane, usa metalica, **86.000 €;** ☎0732.135.467

796. **Titan,** dec., et. 1/3, 83 mp, 2017, direct dezvoltator vindem apartament dec., bucatarie inchisa, mutare imediata, cadastru, intabulare, ds+p+3 e, lift, str. Vitioara, bloc finalizat 2017, finisaje deosebite, calitate superioara, **77.500 €;** ☎0724.066.844 vivianapav@yahoo.com

797. **Titan,** dec., et. 3/4, 70 mp, metrou 10 minute, complet renovat, instalatii electrice si sanitare schimbate, centrala, gresie, faianta, parchet, termopane, usa metalica, calorifere schimbate, geam baie, reabilitat, 2 gr sanitare, **83.500 €;** ☎0732.135.467 ramax2016@yahoo.com

798. **Titan,** dec., et. 1/4, 69 mp, Piata Trapezului, langa metrou, cf. 1 dec., 1/4, balcon in termopan, renovat, g, f, p, t, um, locuibil, zona verde civilizata, aproape scoala, gradinita, mega image, cadastru, intabulare **70.000 €;** ☎0761.749.316/ 0722.824.757

799. **Titan,** 1 Decembrie 1918 dec., et. parter/4, 65 mp, 1970, pozitie excelenta, stradal, cf. 1, dec. parter/4, bloc reabilitat termic, 1 min Rtab, 7 min. metrou 1 Decembrie 1918, 3 min Auchan, Penny, gresie, faianta, termopan, usi interioare noi **70.000 €;** ☎0733.128.072/ 0723.194.170 dariahouse2006@yahoo.com

800. **Titan,** 1 Decembrie 1918, dec., et. 2/3, 83 mp, 2018, 3 cam dec., balcon 8 mp, 2 bai, finisaje la alegere, mutare ian 2019, bloc nou, acces metrou Nicolae Teclu, detalii la telefon, mai multe variante de garsoniere, 2 camere si 3 camere. **76.000 €;** ☎0759.030.363 anamaria.ferent@neofort-biz.ro

801. **Titan,** 1 Decembrie 1918, dec., et. 3/3, 114 mp, 2019, 3 cam dec., terasa de 56 mp, 2 bai, finisaje la alegere, mutare ian 2019, bloc nou, acces metrou Nicolae Teclu, detalii la telefon, mai multe variante de garsoniere, 2 camere si 3 camere. **76.000 €;** ☎0759.030.363 anamaria.ferent@neofort-biz.ro

802. **Titan,** 1 Decembrie 1918, 3 camere, dec., et. parter/4, 63 mp, 2017, 3 camere dec., 63 mp, parter inferior/4, secor 3 Titan-Ozana, 10 minute de mers pe jos pana la mijloacele de transport in comun, bloc nou, acte gata, mutare imediata, **54.000 €;** ☎0737.811.000 ruxandra@zonadesud.ro

803. **Titan,** 1 Decembrie 1918,

Imobiliare vânzări 3 CAMERE

863. **Titanul** Nou 3 camere - ideal prima casa dec., et. 2/4, 75 mp, 2017, apartament 3 camere dec. situat intr-un ansamblu rezidential cu un regim de inaltime de P+5E, avand ca termen de finalizare anul 2019, disponibil la etajul 2, avand o suprafata utila de 74,40 mp; **75.000 €;** ☎0756.565.565/ 0731.169.114 office@titanul-nou.ro

864. **Titanul** nou 3 camere dec. dec., et. 5/5, 2017, apartament 3 camere dec. situat intr-un ansamblu rezidential cu un regim de inaltime de P+5E, avand ca termen de finalizare aprilie 2018, disponibil la etajul 5, avand o suprafata utila 142,75 mp; **110.000 €;** ☎0756.565.565/ 0731.169.114 office@titanul-nou.ro

865. **Titanul** Nou 3 camere ideal prima casa dec., et. parter/2, 78 mp, 2018, apartament 3 camere dec. situat intr-un ansamblu rezidential cu un regim de inaltime de p+5e, avand ca termen de finalizare sfarsitul anului 2018, cu o suprafata totala de 95,61 mp; **87.800 €;** ☎0756.565.565/ 0731.169.114 office@titanul-nou.ro

866. **Titanul** Nou Theodor Pallady 3 camere, dec., et. 3/5, 65 mp, 2018, dec., apartament 3 camere dec. situat intr-un ansamblu rezidential de P+5E,avand ca termen de finalizare anul 2019, disponibil la etajul 5, avand o suprafataconstruita totala de 71,45 mp. **77.000 €;** ☎0756.565.565/ 0731.169.114 office@titanul-nou.ro

867. **Titanul** Nou, 3 camere, Ideal Prima Casa dec., et. 1/2, 75 mp, 2018, apartament 3 camere dec. situat intr-un ansamblu rezidential cu un regim de inaltime de P+2E, avand ca termen de finalizare sfarsitul anului 2018, cu o suprafata totala de 89,88 mp **71.100 €;** ☎0756.565.565/ 0731.169.114 office@titanul-nou.ro

868. **Titanul** Nou, apartament 3 camere dec., dec., et. 2/3, 80 mp, 2018, Titan - Theodor Pallady, la 10 minute metrou , cu o suprafata de 79.8 mp, situat la etajele 1 si 2 intr-un ansamblu rezidential cu un regim de inaltime de P+3E, **72.000 €;** ☎0725.588.155/ 0731.169.114 office@titanu-nou.ro

869. **Titanul** Nou, metrou 1 Decembrie 1918, dec., et. 2/5, 55 mp, 2018, apartament 2 camere, dec., 54.10 mp utili, complet finisat si utilat cu centrala termica proprie, calorifere, obiecte sanitare, tamplarie PVC, geam termoizolant usa metalica, instalatii sanitare. **54.100 €;** ☎0770.450.450/ 0771.246.246 office@estimobiliar.ro

870. **Titulescu,** dec., et. 2/10, 67 mp, 1976, metrou Basarab, dec., etaj 2/10, 2 aparate ac, 2 debaralae, balcon inchis, bloc reabilitat, scara curata, pret negociabil. Apartamentul se vinde mobilat/ utilat complet fiind gata de locuit, inchiriat, **93.000 €;** ☎0799.936.443 cosmin.andrei@iness-intermed.ro

871. **Titulescu,** apartament 2 camere semidec., et. 2, 65 mp, **85.000 €;** ☎0729.101.123 valeriu@valeriustancu.ro

872. **Titulescu,** Biserica, dec., et. 8/8, 1976, reabilitat - termopan, parchet, **79.700 €;** ☎0723.627.543

873. **Titulescu,** Cuza, dec., et. 4/7, 1977, apartament 3 camere, dec., bloc reabilitat termic, la 3 minute de metrou Basarab, renovat complet, totul nou, impecabil, baie cu geam, bloc curat, retras, 7 minute de Piata Victoriei. **115.000 €;** ☎0731.144.156

874. **Titulescu,** intersectie cu Banu Manta, semidec., et. 4/10, 70 mp, 1983, bloc 1983, intrare si vedere stradala pe Titulescu, mobilat si utilat complet, termopan, aer conditionat, 2 grupuri sanitare, balcon inchis, bloc reabilitat termic. **93.000 €;** ☎0728.736.846

875. **Titulescu,** vanzare apartament 3 camere dec., et. 10/11, 1977, ap. conf. 1. dec. 3 minute pana la metrou, etaj 10/11, suprafata utila 63 mp+9 mp balconul, bloc reabilitat, vederea pe spate, termopan, gresie, faianta, parchet, usi de interior schimbate. **87.500 €;** ☎0732.940.972 florikiss57@yahoo.com

876. **Trafic** Greu, Lidl, Doina, semidec., et. 1/2, 60 mp, 1963, cf. 1, sdec., et. 1/2, bloc caramida, curat, parchet, usa metalica, balcon mare, vedere dubla, incalzirea cu gaze, sobe teracota, contor separat la gaze, Trafic Greu, Lidl, cu acces 117 pret usor neg. **48.000 €;** ☎0721.739.111 violiselena@yahoo.com

877. **Trei** camere de vanzare, dec. - OVA 121483 dec., et. 8/10, 69 mp, 1975, **81.900 €;** ☎0737.504.516/ 021.326.22.14 office@catalog-rezidential.ro

878. **Trei** camere, 2 bai, 3 balcoane, 2/3, bloc 2018 dec., et. 2/3, 86 mp, 2018, **86.000 €;** ☎0721.250.142 office@premiumadvisors.ro

879. **Turnu** Magurele, Sun Park Berceni, dec., et. 2/3, 75 mp, 2018, apartament nou in Sun Park Berceni, regim de inaltime scazut, lift, finisaje la alegere, se accepta credit prima casa, direct dezvoltator, comision 0, pentru vizionare **56.100 €;** ☎0724.243.839/ 0725.412.246 misu@sudrezidential.ro

880. **Ultracentral,** Universitate, Coltea, dec., et. 4/9, 80 mp, 1936, pozitie excelenta, et 4/9, vedere fata, dec, 80 mp, renovat 2018, instalatii sanitare,electrice noi, jaluzele exterioare, 2 x ac noi, zugravit. Se vinde mobilat si utilat, totul nou, CI. Liber. Urgent. **75.000 €;** ☎0761.066.200 imobiliare.az@gmail.com

881. **Unirii** dec., et. parter/3, 112 mp, 2018, imobil nou, direct dezvoltator, Ds+P+2E+Mp, constructie 2018, dec., predare la cheie, finisaje la alegere, centrala proprie, incalzire in pardoseala, spatiu verde, metrou, lift, panouri fotovoltaice, AC. **196.900 €;** ☎0758.234.495/ 0758.234.497 office.vulturilor.residence@gmail.com

882. **Unirii** - Mantuleasa semidec., et. 3/3, 62 mp, 1950, apartament in vila, mansarda, etajul 3, necesita renovare completa, are utilitati, gaze, curent dar momentan sunt oprite, nu are risc seismic, doar cash **32.000 €;** ☎0723.049.152 any_nistor@yahoo.com

883. **Unirii** Piata Alba Iulia semidec., et. 3/7, 88 mp, 1995, 3 camere 87 mp, vav de Zepter, bloc monolit, intrare stradala, vedere mixta, liber, separatie la gaz, ct, **139.000 €;** ☎0747.777.767/ 021.323.00.10 office@centralimobiliare.ro

884. **Unirii** Splai, Confort City particular, semidec., et. 1/11, 102 mp, 2008, Superoferta lux in bloc nou 2008, 2 locuri de parcare, confort 1/ sdec, etaj 1 , superspatios 102 mp, imbunatatiri de lux, 2 bai, bucatarie mare, balcon mare inchis. Dressing mare. Acces statie ratb, **68.000 €;** ☎0757.421.786

885. **Unirii,** dec., et. 1/2, 78 mp, 1947, ap in vila Unirii Mitropolie, et. 1 din p+1+m, singur pe nivel, spatii mari, 4 m inaltime. Zona linistita privata. Acte la zi, **93.000 €;** ☎0727.412.986

886. **Unirii,** dec., et. parter/3, 122 mp, 2018, imobil nou, direct dezvoltator, Ds+P+2E+Mp, constructie 2018, dec., predare la cheie, finisaje la alegere, centrala proprie, incalzire in pardoseala, spatiu verde, metrou, lift, panouri fotovoltaice, AC. **207.900 €;** ☎0758.234.495/ 0758.234.497 office.vulturilor.residence@gmail.com

887. **Unirii,** dec., et. 1/3, 82 mp, 2018, imobil nou, direct dezvoltator, Ds+P+2E+Mp, constructie 2018, dec., predare la cheie, finisaje la alegere, centrala proprie, incalzire in pardoseala, spatiu verde, metrou, lift, panouri fotovoltaice, AC. **165.900 €;** ☎0758.234.495/ 0758.234.497 office.vulturilor.residence@gmail.com

888. **Unirii,** dec., et. 1/3, 73 mp, 2018, imobil nou, direct dezvoltator, Ds+P+2E+Mp, constructie 2018, dec., predare la cheie, finisaje la alegere, centrala proprie, incalzire in pardoseala, spatiu verde, metrou, lift, panouri fotovoltaice, AC. **147.900 €;** ☎0758.234.495/ 0758.234.497 office.vulturilor.residence@gmail.com

889. **Unirii,** dec., et. 1/3, 70 mp, 2018, imobil nou, direct dezvoltator, Ds+P+2E+Mp, constructie 2018, dec., predare la cheie, finisaje la alegere, centrala proprie, incalzire in pardoseala, spatiu verde, metrou, lift, panouri fotovoltaice, AC. **141.900 €;** ☎0758.234.495/ 0758.234.497 office.vulturilor.residence@gmail.com

890. **Unirii,** dec., et. 3/3, 111 mp, 2018, imobil nou, direct dezvoltator, Ds+P+2E+Mp, constructie 2018, dec., predare la cheie, finisaje la alegere, centrala proprie, incalzire in pardoseala, spatiu verde, metrou, lift, panouri fotovoltaice, AC. **189.900 €;** ☎0758.234.495/ 0758.234.497 office.vulturilor.residence@gmail.com

891. **Unirii,** semidec., et. 3/7, 89 mp, 1993, intersectie cu Traian, 3 camere cu finisaje de calitate, 2 gr.sanitare, 2 balcoane, vedere mixta, acte, liber. Merita vazut **155.000 €;** ☎0775.368.460 agentie6@mauwis.ro

892. **Unirii,** dec., et. 1/4, 100 mp, 1950, Principatele Unite, su 100, renovat, finisaje de exceptie, ramane mobilat utilat complet, ocazie. **129.990 €;** ☎0753.075.109

893. **Unirii,** semidec., et. 3/8, 90 mp, 1994, Unirii, Zepter, stradal, apartament 3 camere, etaj 3, semidec., suprafata 90 mp, vedere mixta, cadastru, intabulare, bloc monolit, constructie 1994, liber **139.900 €;** ☎0722.359.898/ 0722.573.232 office@interpartes.ro

894. **Unirii,** semidec., et. parter/3, 65 mp, 1940, vanzare apartament 3 camere stradal in apropiere de Piata Sfanta Vineri pretabil cabinet, birou sau rezidenta. **62.900 €;** ☎0722.350.066 timeimob@gmail.com

895. **Unirii,** Alba Iulia, dec., et. 3/9, 85 mp, 1995, Rond Alba Iulia, dec., etaj 3-9, suprafata 85 mp, vedere mixta, bloc monolit, mobilat si utilat, 2 bai, constructie 1995 **145.000 €;** ☎0720.302.537 traian.ciubuc@gmail.com

896. **Unirii,** Calea Calarasilor, str. Paleologu, Mantuleasa, 3 camere semidec., et. parter/3, 101 mp, **105.000 €;** ☎0726.284.310 contact@alexandrucordea.ro

897. **Unirii,** Horoscop, dec., et. 4/6, 112 mp, 2006, 3 camere str. Radu Voda, pretabil birouri, resedinta, 2 minute metrou Unirii, 112 mp, etaj 4/6, constructie 2006, loc parcare subterana, lift, necesita renovare, liber, exclusivitate. **170.000 €;** ☎0723.840.830 costin@evogrup.ro

898. **Unirii,** Libertatii, dec., et. 4/8, 79 mp, 1989, 1989 dec. 79 mp, etaj 4/8, neamenajat, vedere Palatul Parlamentului. **147.000 €;** ☎0731.144.153/ 021.231.23.18

899. **Unirii,** Libertatii, dec., et. 1/8, 80 mp, 1992, Piata Unirii, bd.Libertatii, Parlament, apartament de 3 camere renovat, semimobilat, dec., baie, grup sanitar, bucatarie utilata, mobilata, balcoane, vedere Libertatii. Pret negociabil, **177.000 €;** ☎0731.144.156

900. **Unirii,** Mircea Voda, 7 minute metrou, dec., et. 2/8, 79 mp, 1991, Camera de Comert, stradal, 2/8, dec, 2 wc, 79 mp, bloc 1991, vedere mixta, gresie, faianta, termopan usa metalica, aer conditionat, pozitie superba, cadastru intabulare , accept credit, liber, **145.000 €;** ☎0724.336.834

901. **Unirii,** Mitropolie, Parc Carol, dec., et. 4/5, 80 mp, 1944, 3 camere hol, 80 mp, doua sc. De acces, lift, doua balcoane, boxa, dependinte, fara risc seismic, foarte luminos, cadastru, intabulare, metrou Unirii 5 min, mij. Transport in comun 2 min, gradinite, scoli, magazine, **57.000 €;** ☎0723.049.132 sharbekgabroveni@yahoo.com

902. **Unirii,** Nerva Traian, dec., et. 7/8, 80 mp, 1990, 3 camere dec., 2 grupuri sanitare, renovat recent, toate imbunatatirile, instalatie electrica si sanitara schimbate, balcon. **123.000 €;** ☎0732.135.470

903. **Unirii,** Nerva Traian, dec., et. 1/8, 76 mp, 1993, Nerva Traian, apartament 3 camere, etaj 1/8, dec., suprafata utila 76 mp, 2 grupuri sanitare, 2 balcoane, renovat recent, bucatarie mobilata/utilata, liber, bloc 1993, cadastru, intabulare. **125.000 €;** ☎0722.359.898/ 0722.573.232 office@interpartes.ro

904. **Unirii,** Nerva Traian, dec., et. 1/8, 76 mp, 1989, Timpuri Noi, 1/8, dec., 76 mp, constructie 1989, finisat, centrala proprie, 2 gr.sanitare, geam baie, bloc reabilitat termic, orientare Est-Vest, acces rapid la metrou, parc, mall, piata, mijloace RATB, liber, **112.900 €;** ☎0722.216.231

905. **Unirii,** Nerva Traian, dec., et. 8/8, 78 mp, 1989, Timpuri Noi, 8/8, dec., 78 mp, constructie 1989, finisat complet, centrala proprie, mobilat si utilat modern, aer conditionat, 2 gr. Sanitare, geam baie, acces rapid la metrou, parc, mall, piata, mijloace Ratb. **88.900 €;** ☎0722.216.231

906. **Unirii,** Nerva Traian, comision 0% dec., et. 6/8, 77 mp, 1993, 1993 an de constructie, Unirii-Nerva Traian, pe strada Panait Cerna, nr. 2, apartament 3 camere dec., etaj 6/8, 2 gr. sanitare, fara imbunatatiri, comision 0% la cumparare, www.realkom.ro **117.000 €;** ☎0723.620.112 cristi.stanciu@realkom.ro

907. **Unirii,** Octavian Goga bloc 1990, dec., et. 7/8, 78 mp, 1990, etaj 7/8 dec. hol H. Este foarte spatios avand o bucatarie mare patrata. Are imbunatatiri, 2 gr. sanitare. Acte ok. In imediata apropiere se afla metrou Unirii, scoala, magazine. Sunati acum, **107.000 €;** ☎0770.805.447 agentie2@mauwis.ro

908. **Unirii,** Piata Alba Iulia, dec., et. 2/10, 82 mp, 1995, Piata Alba Iulia- rond, apartament 3 camere, etaj 2/10, dec., suprafata 82mp, 2 grupuri sanitare, vedere mixta, bloc monolit, constructie 1995; **140.000 €;** ☎0722.359.898/ 0722.573.232 office@interpartes.ro

909. **Unirii,** Piata Unirii, comision 0% dec., et. 3/7, 84 mp, 1993, 1993 an de constructie, oferta vanzare apartament 3 camere Unirii, Piata Unirii, pe Bulevardul Corneliu Coposu, nr. 4, etaj 3/8, dec., cu intrare stradala si vedere mixta si o terasa de invidiat, **147.000 €;** ☎0723.620.112 cristi.stanciu@realkom.ro

910. **Unirii,** ultracentral dec., et. 3/8, 90 mp, 1994, 3 camere cu 2 gr.sanitare si 2 balcoane, etaj 3/8, finisaje de calitate, instalatii electrice si sanitare noi, scara impecabila, paza, acte, liber. Merita vazut, **165.000 €;** ☎0775.368.460 agentie6@mauwis.ro

911. **Unirii,** Uranus, comision 0% dec., et. 3/7, 107 mp, 2010, 107 mp, in zona Unirii-Uranus, constr. 2010, pe strada Sirenelor, 2 gr. sanitare, 2 balcoane, bucatarie inchisa, cu imbunatatiri, comision 0% la cumparare !www.realkom.ro!www.apartamenteunirii.ro **197.000 €;** ☎0736.333.063 florin.stanica@realkom.ro

912. **Unirii,Alba** Iulia,Calarasi,metrou Muncii,3/8,2 bai dec., et. 3/8, 85 mp, 1995, 2 balcoane, bl 1995 reabilitat, vedere mixta, dec., Ac, gresie, faianta, parchet, termopan, usa metal, balcon inchis termopan, posibilitate centrala, apropiere Mihai Bravu, Unirii, Matei Basarab, **124.000 €;** ☎0755.075.910

913. **Unirii-Bulevardul** Unirii, 83 mp, etaj 6/8 dec., et. 6/8, 83 mp, 1991, 1991 an constructie, oferta vanzare apartament 3 camere pe Strada Nerva Traian, etaj 6/8, centrala proprie, instalatii noi, vedere stradal, acces stradal, geam la baie, 2 dormitoare.www.realkom.ro **165.000 €;** ☎0723.620.112 cristi.stanciu@realkom.ro

914. **Unirii-Casa** Poporului, 97 mp, 3 camere dec., et. 2/8, 97 mp, 1990, 1990 an constructie, 2 dormitoare, 2 grupuri sanitare, etaj 2/8, 97 de mp, bucatarie inchisa, apartament de vanzare pe Bulevardul Libertatii, dec., bloc mixta, vedere mixta.www.realkom.ro **145.000 €;** ☎0723.620.112 cristi.stanciu@realkom.ro

915. **Universitate** Balcescu dec., et. 8/9, 88 mp, 1940, facut in 4 cam., 3 wc, renovat total, mobila lux, impartit in 2 ap de 2 camere cu 2 iesiri pe 2 scari, ideal investitie (pentru regim hotelier), 4 balcoane, langa Hotel Intercontinental, investitie **115.000 €;** ☎0732.787.373 bucharest-center@gmail.com

916. **Universitate,** Batistei, Magheru, dec., et. 4/5, 97 mp, 2017, Intercontinental Inalta Curte de Casatie, apartament 3 camere premium, bloc 2017, dec., terasa, doua grupuri sanitare cu geam, ac, **250.000 €;** ☎0728.820.095 sweet-home_imob@yahoo.com

917. **Universitate,** Batistei, se accepta schimb cu teren dec., et. 1/7, 120 mp, 1970, agentia noastra va prezinta spre vanzare un apartament deosebit situat pe str Batistei, Intercontinental.Apartament renovat complet.Se accepta schimb cu teren in Bucuresti +/-diferenta. Pret 139900 E+TVA. **139.900 €;** ☎0724.562.030 costin@areanorthestate.ro

918. **Universitate,** Rosetti dec., et. parter/4, 88 mp, parter inalt/4, dec, 82 mp, 2 gr sanitare, renovat, semineu electric, centrala termica, ac, alarma, bucataria mobilata, camere inalte, imobil foarte frumos si solid, fara risc seismic, boxa 6 mp incalzita. **115.000 €;** ☎0726.601.072 oferte1@yahoo.com

919. **Vatra** Luminoasa, semidec., et. 1/8, foarte aproape de Parcul National, dar si de metrou Iancului sau Piata Muncii, 5-6 min. Mega Mall, bloc decent reabilitat, negociabil, bloc linistit, vedere pe spate, ☎0736.965.547 maria,mariailinca@yahoo.com

920. **Vatra** Luminoasa, 3 camere, semidec., et. 5/8, 1965, va propunem spre achizitie un apartament cu 3 camere aflat in zona Vatra Luminoasa. Nu are imbunatatiri, pretul este negociabil. Se accepta credit. **64.000 €;** ☎0730.177.279 viorel.ionita@residential-ist.ro

921. **Vatra** Luminoasa, Maior Coravu, dec., et. 1/8, 61 mp, 2010, semistradal, cf I, renovat complet, liber, pozitie deosebita, 5 min metrou Muncii sau Iancului, **86.500 €;** ☎021.253.01.13/ 0745.087.966 office_treibrazi@yahoo.com

922. **Vergului,** metrou Costin Georgian, dec., et. 6/10, 68 mp, 1974, vanzare 3 camere conf 1 dec.e 6/10, stradal vis-a-vis de spital Malaxa la 5 min. de metrou Costin Georgian, 68 mp, cu parchet, usa metalica, geamuri si balcon inchise cu termopan, etaj 6/10, **59.000 €;** ☎0749.199.195 ion@confortcasaimobiliare.ro

923. **Veteramilor,** 30 camere dec., et. 7/8, 68 mp, 1982, **73.000 €;** ☎0728.220.234 marinel.apostu@activimob.ro

924. **Victoriei,** Titulescu, dec., et. 2/3, 94 mp, 1950, Titulescu, Cuza, apartament de 3 camere, dec.e dintr-un hol central, bucatarie inchisa, baie cu geam, grup sanitar, instalatii schimbate, fara risc, scara curata, renovata, zona de vile, ideal locuinta, firma. **95.000 €;** ☎0731.144.156

925. **Viilor,** Fabrica de ChibriturI, et. 1/2, 75 mp, 3 cam. in vila, fara imbunatatiri, firma/ locuit; ☎0732.698.434

926. **Virtutii,** dec., et. 8/8, 82 mp, 1997, 8/8,1997, dec., vedere frumoasa neobturata de blocuri, 2 bai, doua balcoane, 3 ac, g, f, p, t, um, renovat, se vinde mobilat si utilat, izolat interior, terasa refacuta **97.000 €;** ☎0720.663.399 siadconcept@gmail.com

927. **Virtutii,** Lacul Morii, Inedit, bloc nou, penthouse dec., et. 6/6, 68 mp, 2018, ansamblul rezidential este amplasat intr-una dintre zonele efervescente ale capitalei in imediata vecinatate a Lacului Morii si va oferA un acces facil catre multiple centre de interes ale zonei. **81.000 €;** ☎0723.243.544/ 0725.597.221 natalin.p@star-construct.ro

928. **Virtutii,** Lake View, tip penthouse, superb, 100 mp dec., et. 6/6, 92 mp, 2018, apartament de 3A camere intr-un imobil situat intr-o zona foarte frumoasa si linistita, in apropiere de Lacul Morii si Bulevardul Virtutii, la o distanta de 10 minute de mers pe jos de metrou. **106.000 €;** ☎0723.243.544/ 0799.929.024 natalin.p@star-construct.ro

929. **Virtutii,** Militari, dec., et. 5/8, 77 mp, 1993, Virtutii 3 camere 2 bai, gresie, faianta, termopan, usa metalica, jaluzele exterioare aluminiu, instalatii noi, incalzire pardoseala bucatarie, 3 AC, parcare ADP. Stare excelenta. Accept credit. **102.000 €;** ☎0775.121.500

930. **Virtutii-** Lacul Morii, RATB aproape, dec., et. 5/6, 68 mp, 2017, ap. 3 cam, se preda finisat cu finisaje de calitate superioara , vedere catre Lacul Morii, in perimetru apropiat de statii RATB . Pretul nu include TVA . **81.000 €;** ☎0736.380.185/ 0725.597.221 simona.b@star-construct.ro

931. **Vitan** semidec., et. parter/4, 75 mp, 2010, 3 camere Vitan, bloc 2010, parter inalt, 75 mp, 2 bai, zona linistita, finisaje de calitate, cadastru, intabulare, bucatarie mobilata, 10 minute de mers de metrou Mihai Bravu. **97.000 €;** ☎0749.131.838

932. **Vitan** 68 mp, 2010, Ocazie, str. Lacramioarei, ap. 3 camere, etaj 5 si 6, duplex la mansarda unui bloc de 4 etaje, cu imb, centrala proprie, blocul a fost reabilitat si mansardat in 2010, liber in 2 zile, **40.000 €;** ☎0752.036.997/ 0765.400.929

933. **Vitan** Mall, dec., et. 7/8, 77 mp, 1986, chiar pe Calea Vitan, stradal, 1 minut mall, dec., gresie, faianta, parchet, termopane, usa metalica, toate actele **92.000 €;** ☎0732.135.467

934. **Vitan** Mall, hol H, acces metrou, dec., et. 5/8, 75 mp, 1986, va propun un apartament cu 3 camere in zona Vitan Mall, cu structura hol H, cu acces rapid la statia de metrou Dristor **108.500 €;** ☎0722.732.975 axadomenii@yahoo.com

935. **Vitan** Mall, oportunitate 3 camere dec., et. 8/8, 88 mp, 1987, **93.000 €;** ☎0799.029.194 cateliu.gabriel@catoma.ro

936. **Vitan,** dec., et. 8/8, 75 mp, 1988, 8/8, dec., terasa refacuta total(garantie 20ani), 2 bai, balcon orientare S/N, termopan cu paluzele, izolat, **104.000 €;** ☎0720.663.399 siadconcept@gmail.com

Imobiliare vânzări 4 CAMERE

937. **Vitan,** 2 min metrou Mihai Bravu, dec., et. 3/9, 2016, direct dezvoltator, comision 0%, 3 camere, 73.11 mp, finisaje incluse in pret. Ansamblu rezidential nou. Contact tel., TVA+ **120.500 €;** ☎0786.700.901/ 0786.700.902 vanzari@globalcityresidence.ro

938. **Vitan,** Auchan, Dristor, semidec., et. 5/6, 65 mp, 1979, vand urgent penthouse etajul 5 si 6, scara interioara, apartament 3 camere, mobilat si utilat complet modern, veniti doar cu hainele, cel mai bun pret din zona, centrala termica proprie, actele ok. **38.000 €;** ☎0753.014.509

939. **Vitan,** metrou Mihai Bravu, Gradinarilor nr. 14, dec., et. 4/6, 76 mp, 2017, bloc finalizat 2017, Vitan, Timpuri Noi, 5 min. de metrou, parc, comision 0, ultimul ap. De 3 camere, la alb, posibilitate personalizare finisaje, etaj 4, posib. credit, 5% tva inclus, **99.750 €;** ☎0732.146.179/ 0733.093.000

940. **Vitan,** Mihai Bravu dec., et. 3/9, 88 mp, 2018, direct dezvoltator, comision 0%, 3 camere, 126.500 Euro + tva, finisaje incluse in pret, locuri de parcare, zona Decebal, metrou Mihai Bravu. Contact: **126.500 €;** ☎0786.700.901/ 0786.700.902 vanzari@globalcityresidence.ro

941. **Vitan,** Mihai Bravu - 2 min. Mihai Bravu dec., 84 mp, 2018, direct dezvoltator, comision 0%, 3 camere, metrou, 84 mp utili, 120.500 euro + tva, finisaje incluse in pret, zona metrou Mihai Bravu, locuri de parcare subteran si suprateran, **120.500 €;** ☎0786.700.901/ 0786.700.902 vanzari@globalcityresidence.ro

942. **Vitan,** Stadion Olimpia dec., et. 10/10, 74 mp, 1985, Vand apartament 3 camere dec., 2 bai, semimobilat, reabilitat 2016, terasa refacuta, termopan schimbat, liber, imbunatatiri G, F, AC, UM, parchet, apometre, repartitoare schimbate, scara curata. **78.000 €;** ☎0753.028.957

943. **Voluntari** semidec., et. 2/5, 87 mp, 2009, Apartament 3 camere suprafata 73 mp utili, bloc an constructie 2009, centrala termica, 2 grupuri sanitare, loc propriu de parcare, mobilat si utilat complet, nu necesita renovari, se accepta credit neg., **65.000 €;** ☎0758.085.005 lucian@confortcasaimobiliare.ro

944. **Voluntari** - Metro Str. Bucegi Casa caramida 3 cam Comision 0 **87.000 €;** ☎0726.284.310 contact@alexandrucordea.ro

945. **Voluntari,** Erou Iancu Nicolae dec., et. 4/5, 135 mp, 2006, apartament direct proprietar Erou Iancu Nicolae Voluntari aproape de gradina zoologica, 3 camere, 3 bai, bucatarie, dressing, 3 terase, boxa, parcare subsol centrala proprie **180.000 €;** ☎0744.685.190 emi@ritech.ro

946. **Zona** de nord a Capitalei, garantia lucrului bine facut, 3 camere dec., et. 3/5, 91 mp, 2008, **124.900 €;** ☎0735.551.422 florin.toma@catoma.ro

Apartamente 4+ camere

1. **1 Decembrie** - Adunatii Copaceni, 120 mp, 1/2, 3 bai, 2 dresing, 2 balcoane, centrala termica, ac, termopane, izolatie, teren barbeque 60 mp, avans 20.000 Euro, **47.000 €;** ☎0735.731.631

2. **1 Decembrie,** Barajul Rovinari, semidec., et. parter/4, 75 mp, 1972, 4 camere, gresie, faianta, parchet, usa metalica, termopan, 2 grupuri sanitare, piata Minis in apropiere, usor negociabil, **79.000 €;** ☎0745.004.308

3. **1 Decembrie,** Codrii Neamtului dec., et. 3/4, 81 mp, 1975, ID: 4608, Codrii Neamtului, Titan, 4 camere, confort 1, dec., etaj 3/4, suprafata 81 mp, an constructie 1968, renovat complet, 2 bai, termopan, gresie, faianta, PVC, se accepta si credit, **83.000 €;** ☎0738.685.854

4. **1 Mai,** Averescu, Arcul de Triumf, partament spatios cu 5 camere, dec., dec., et. parter/8, 107 mp, **175.000 €;** ☎0747.825.874 marius@murzea.ro

5. **13 Septembrie** dec., et. 7/8, 100 mp, 1989, Proprietar, zona Prosper Center Sebastian, 4 camere dec.e, hol H, 2 bai, centrala proprie, aer conditionat, gresie, faianta, parchet, bloc curat, zona linistita, scoala, gradinita, liceu, parc. **100.000 €;** ☎0751.292.029 erusanu@yahoo.com

6. **13 Septembrie,** Marriott, semidec., et. 6/8, 85 mp, 1985, 13 Septembrie, Marriott, stradal, etaj 6/8, semidec., suprafata 85 mp, 2 grupuri sanitare,1 balcon, bucatarie utilata, cadastru, intabulare, bloc monolit, constructie 1985, liber, **138.000 €;** ☎0722.359.898/ 0722.573.232 office@interpartes.ro

7. **13 Septembrie,** Nedeleanu, dec., et. 2/8, cf. 1, hol H, gresie, faianta, parchet, termopan, centrala, aer conditionat, toate de foarte buna calitate, loc parcare, boxa, se poate vinde mobilat si utilat 112000 euro sau nemobilat 105000 euro. ☎0730.421.581

8. **13 Septembrie,** Prosper dec., et. 7/8, 1987, 1987 constructie bloc, dec. 96 mp, hol h, etaj 7/8, gresie, faianta, parchet, termopane, usa metalica, 3 aparate de aer conditionat, centrala termica, cadastru si intabulare, mobilat si utilat, liber. **99.900 €;** ☎0731.144.153/ 021.231.23.18

9. **13 Septembrie,** Sebastian Prosper, et. 6/8, 1995, 13 Septembrie, Sebastian, Prosper, apartament 4 camere dec., situat la etajul 6/8 suprafata de 97 mp, 2 bai, balcon inchis, gresie, faianta, parchet, termopan, ac, pret discutabil, accept credit **103.000 €;** ☎0722.402.447 zmihaela2000@gmail.com

10. **Armeneasca,** 4 camere, dependinte, camera serviciu, boxa, ct, garsoniera acelasi palier, HP/S+D+Hp+2, utilitati separate; ☎0763.398.346

11. **Armeneasca,** Universitate, 4 camere 117 mp Bloc interbelic, locatie centrala, 4 camere, 2 gr sanitare, centrala proprie. **92.900 €;** ☎0725.084.444/ 021.210.76.00 ancasweethome@gmail.com

12. **Aviatiei,** semidec., et. 3/4, 80 mp, 1992, biserica, bloc reabilitat termic, scara curata, vedere spate, 3/4 semidec., fara imbunatatiri. **137.000 €;** ☎0722.966.684

13. **Aviatiei,** Aurel Vlaicu metrou, dec., et. 5/7, 151 mp, 2016, duplex -apartament 4 camere zona Aviatiei , metrou Aurel Vlaicu, trei dormitoare, trei bai, living, bucatarie, scara interioara, finisaje calitate superioara, face parte dintr-un ansamblu nou 2016 **255.000 €;** ☎0725.985.762 roxana.panculescu@metropolitanresidence.ro

14. **Aviatiei,** sectorul 1 Buc, apartament 4 camere dec., et. 5/7, 152 mp, 2017, particular vand apartament 4 camere dec.e intr-un ansamblu rezidential contructie 2016, intr-o zona de vile, in apropierea statiei de metrou Aurel Vlaicu, sectorul 1. **255.000 €;** ☎0721.805.158/ 0722.297.332 gabriela@metropolitanresidence.ro

15. **Barbu** Vacarescu, Lacul Tei, OVA 121280, apartament cu 4 camere de vanzare dec., et. 2/8, 87 mp, 1987, **120.000 €;** ☎0731.324.660/ 021.326.22.14 office@catalog-rezidential.ro

16. **Basarabia,** dec., et. 4/4, 140 mp, 1960, Titan, Blv Basarabia, vav de Arena Nationala, ap. deosebit, spatios si luminos, vedere mixta, 3 dormitoare, living cu bucatarie mare, 3 grupuri sanitare, 2 balcoane, singur nivel; **128.000 €;** ☎0725.084.444/ 021.210.76.00 ancasweethome@gmail.com

17. **Batistei,** 211 mp, Apartament 4 camere de lux, finisat complet: gresie Spania, faianta Spania, parchet masiv, tamplarie lemn, usa blindata, videointerfon, incalzire in pardoseala, obiecte sanitare Ideal Standard, aparat de aer conditionat in fiecare camera, 3 balcoane, 2 bai, 1 grup sanitar, camara, dressing, jardiniera verde; **430.000 €;** ☎0758.041.197 office@gamainvest.ro

18. **Bd.** Balcescu, Biserica Italiana, et. 6/8, 156 mp, 1947, vedere panoramica, liber, cadastru, intabulare, **125.000 €;** ☎0769.805.758

19. **Berceni,** Alexandru Obregia, dec., et. 3/11, 92 mp, 1979, ID: 4867. Apartamentul se afla pe Bd. Alexandru Obregia, la 3 statii de autobuz de metrou Piata Sudului, Mall Sun Plaza. 4 camere dec., fara imbunatatiri, 92 mp, 1979, et. 3/11, se accepta credit **85.000 €;** ☎0729.842.974

20. **Berceni,** Alexandru Obregia, Vatra Dornei dec., et. 2/4, 80 mp, 1975, ID: 4710. Apartamentul este situat pe Vatra Dornei, la 2 statii de autobuz de Piata Sudului. 4 camere dec, fara imbunatatiri, 80 mp, et 2/4, 1975, 2 bai. Se accepta credit **80.000 €;** ☎0729.842.974

21. **Berceni,** Alexandru Obregia, Vatra Dornei, semidec., et. 1/4, 81 mp, 1970, ID: 4880. Apartamentul este situat pe strada Vatra Dornei la 2 statii de autobuz de Piata Sudului, Mall Sun Plaza. 4 camere semidec, renovat complet, 81 mp, an constr 1970, et 1/4. Se accepta credit. **90.000 €;** ☎0729.842.974

22. **Berceni,** Bbrancoveanu, direct dezvoltator dec., et. 1/3, 109 mp, 2018, Apartament spatios cu 4 camere situat intr-un bloc nou ce se construieste in zona Brancoveanu, oferit de catre un dezvoltator cu o foarte mare experienta in constructii si un portofoliu impresionant. **131.000 €;** ☎0762.861.186 smartrezidential@yahoo.com

23. **Berceni,** bd. Obregia, Cultural, dec., et. 5/10, 90 mp, 1980, apartament 4 camere, cf. 1, dec., an 1980, et 5, s 90 mp cu balcon, 2 gr sanitare, mobilat integral, utilat : centrala proprie, aer conditionat, masina spalat, frigider, aragaz. Agentie **90.000 €;** ☎0762.093.000

24. **Berceni,** imobil finalizat, dec., et. 1/3, 99 mp, 2018, apartament 4 camere lux, bloc nou, in suprafata de 99 mp in cartierul Berceni. Utilitati complete (curent, gaze, apa, canalizare, internet+tv), tamplarie PVC Salamandaer. **138.000 €;** ☎0786.207.692 smartrezidential@yahoo.com

25. **Berceni,** Izvorul Oltului, dec., et. 4/4, 87 mp, 1978, apartament situat la etajul 4, dec., in suprafata de 87 mp utili, liber, imbunatatiri, ferestre pvc, usa metalica, parchet, gresie, faianta, centrala termica, vedere mixta, urgent **70.000 €;** ☎0731.461.711

26. **Berceni,** Obregia, dec., et. 1/4, 2 ap. pe palier, pozitie foarte buna, imbunatatiri, boxa, parcare, urgent; ☎0721.600.021

27. **Berceni,** Oltenitei, Aparatorii Patriei, Sudului, semidec., et. 7/8, 85 mp, 1984, 4 camere, 7/8, vedere panoramica N-E, 2 lifturi, 2 bai, 2 balcoane, curat, locuibil imediat, partial mobilat si utilat, acte la zi. Termopan, gresie, faianta, parchet, aer conditionat. Langa metrou **81.900 €;**

Imobiliare vânzări 4 CAMERE

98. **Grozavesti,** metrou, dec., et. parter/4, 270 mp, 2014, langa metrou Grozavesti, ap.4 camere, 3 bai, finisaje deosebite, mobilat si utilat lux, S=180 mp + gradina amenajata si irigata S = 90 mp, monitorizata video **360.000 €;** ☎0744.351.543 claudiu.manolache@ideraldecor.ro

99. **Herastrau** / parc apartament 4 camere, dec., et. 2/6, 130 mp, 2004, apartament 4 camere la 2 min de parc, suprafata utila 110 mp si terasa de 18 mp, c-tie din 2004, etaj 2/6, foarte luminos, zona linistita. Mai multe detalii la telefon; **264.500 €;** ☎0760.101.325

100. **Herastrau** parc, dec., et. 2/5, 145 mp, 2012, apartament de lux situat vav de Parc Herastrau, 4 cam dec. cu 3 bai, etaj 2/5, constructie 2012, in suprafutila de 145 mp plus o terasa generoasa de 22 mp. Loc parcare subteran si boxa. **315.000 €;** ☎0726.051.074/ 0770.434.873

101. **Herastrau,** Ambasada Chinei, semidec., et. 1/5, 200 mp, 2006, apartament 4 cam., situat langa Ambasada Chinei, la etajul 1/5, an constructie 2006, suprafata utila 200 mp **265.000 €;** ☎0726.051.074

102. **Herastrau,** Aviatiei, apartament 4 camere dec., et. 3/6, 120 mp, 2010, Apartament 4 camere lux - Herastrau, la cateva min de parc, suprafata utila 115 mp, c- tie din 2010, loc de parcare, boxa. Mai multe detalii la telefon. **270.000 €;** ☎0760.101.325

103. **Herastrau,** duplex 4 camere dec., et. parter/5, 2007, Duplex 4 cam p+1/5, 3 bai, spalatorie, suprat 150mp + 60 curte, constructie 2007, climatizare, loc parcare subteran, boxa, **349.898 €;** ☎0726.051.074/ 0770.434.873

104. **Iancului,** metrou, Posta, 2 bai, 2 balcoane, dec., et. 5/10, 95 mp, 1977, bl monolit, et.5/10, dec., amenajat, gresie, faianta, parchet, termopan, 2 grupuri sanitare, zona linistita, scara curata, apropriere scoala, gradinita, parc, piata, 5 min. metrou Iancului, Vatra Luminoasa, Mihai Bravu, **94.000 €;** ☎0755.075.910

105. **Iancului,** Zefir, semidec., et. 4/10, 96 mp, 1978, conf 1 dec., st 96 mp, imbunatatiri g, f, p, t, um, ac, centrala proprie, etaj 4/10, bloc reabilitat termic stradal, cu cadastrusi intabulare, geamuri veka, bucatarie patrata. **83.500 €;** ☎0749.199.196 lenus@confortcasaimobiliare.ro

106. **Intersectia** Rahova cu Buzoiieni, dec., 93 mp, 1982, camere parter stradal piata Rahova, Variante casa la carte. **80.000 €;** ☎0764.703.232 hainereducери@yahoo.com

107. **Intrarea** Barsei, dec., 84 mp, 1986, reabilitat termic 2017, metrou 5 min., supraveghere video, scoala 1 minut, centrala, aer conditionat, 2 bai, 2 balcoane, **90.000 €;** ☎0727.141.318

108. **Luica,** Berceni, dec., et. 4/4, 122 mp, 2018, 4 camere, duplex, 122 mp, mobilat utilat lux, Ratb in apropiere, loc de parcare, apartamentul nu este purtator de TVA. **122.000 €;** ☎0736.380.186/ 0725.597.221 emil.c@star-construct.ro

109. **Maria** Rosetti vanzare ap 4 cam, dec., et. 2/3, 1939, Maria Rosetti rest Nicoresti adiacent Toamnei ap 4 cam 2/3, curte, garaj in proprietate cam desrv, centrala de apartament stare buna, fara legea 112, fara risc seismic, rog seriozitate, liber nediscut, **99.000 €;** ☎0760.978.331/ 0761.255.433 teraimobiliare@yahoo.com

110. **Matei** Basarab, Calea Calarasi, dec., et. 2/4, 160 mp, 1996, apartament 4 camere, dec., in bloc special 1996, etaj 2/4 cu lift, amenajari, bucatarie mobilata cu loc de luat masa, camera de zi 40 mp, 3 dormitoare, dresing, 2 grupuri sanitare garaj, boxa. **215.000 €;** ☎0728.820.095/ 0725.074.444 sweethome_imob@yahoo.com

111. **Matei** Basarab, Unirii, et. 2/4, 160 mp, 1996, agent, ap. 4 cam., spec. cu lift, sufrag. 40 mp, garaj, boxa, bucatarie mobilata, 4 ap. aer conditionat, ideal firma, locuit, neg., **216.000 €;** ☎0766.311.606/ 0745.059.387

112. **Mega** Mall, Delfinului, Pantelimon, dec., et. 10/11, 100 mp, 1977, stradal, apartament deosebit, etaj 10/11, bloc reabilitat termic, vedere mixta, constr. 1977, 2 balcoane, 2 gr. sanitare, dressing, renovat: gresie, faianta, parchet, termopan, acte, credit. **100.000 €;** ☎0725.084.444/ 021.210.76.00 ancaseethome@gmail.com

113. **Metrou** Aviatorilor, spatiu birouri premium stradal dec., et. parter/2, 160 mp, **1.800 €;** ☎0725.540.400 vlad@vladtrimbitasu.ro

114. **Metrou** Tineretului, vedere parc, dec., et. 10/10, 1984, 4 camere bloc monolit, situat langa metrou si parc, stradal cu vedere panoramica, renovat si mobilat. **107.000 €;** ☎0747.777.767/ 021.323.00.10 office@centralimobiliare.ro

115. **Mihai** Bravu dec., et. 5/9, 90 mp, 1982, aproape metrou Mihai Bravu, bl. 1982, dec., 5/9, 2 balcoane in termopan, 2 gr. sanitare, 90 mp, reabilitat termic, super zona aproape scoala si gradinita, metrou, cadastru intabulare, negociabil **88.000 €;** ☎0761.749.316/ 0722.824.757

116. **Mihai** Bravu metrou Dristor stradal et.5/10 bl 1984 dec., et. 5/10, 90 mp, 1984, bl.reabilitat, vedere mixta, 2 gr.sanitare, 2 balcoane, dec., gresie, faianta, parchet, termopan, acte la zi, apropiere piata, parc, statii RATB, metrou, Vitan Mall, Camil Ressu, **84.500 €;** ☎0766.086.539

117. **Mihai** Bravu, la 2 minute metrou, dec., et. 2, 99 mp, 2018, direct dezvoltator, comision 0, 99 mp, 2 grupuri sanitare, centrala apartament, finsaje premium la alegere, structura beton si Porotherm, 145.000 euro + tva. Contact, **145.000 €;** ☎0786.700.901/ 0786.700.902 vanzari@globalcityresidence.ro

118. **Mihai** Bravu, metrou Global City Residence dec., et. 2/9, 2018, 100 m de metrou, 4 camere, direct dezvoltator, comision 0, 2 grupuri sanitare, centrala apartament, finsaje la alegere, structura beton si Porotherm. Locuri de parcare optional. Contact, **145.000 €;** ☎0786.700.901/ 0786.700.902 vanzari@globalcityresidence.ro

119. **Mihai** Eminescu, Piata Romana dec., et. parter/1, 170 mp, 1930, Cladire renovata si consolidata cu proiect. Apartament de lux, 4 camere, 170 mp. Un imobil elegant, nobil si spectaculos. Cel mai frumos apartament din zona Eminescu, **350.000 €;** ☎0721.115.770 dragomirdiana-maria@gmail.com

120. **Militari** 85 mp, metrou- 85 mp, dec., gresie, faianta, termopan, usa metalica, 2 gr sanitare, 2 balcoane, usa metalica, **69.000 €;**

121. **Militari** - Pacii, 5 minute metrou, 3 minute RATB dec., et. 1/9, 125 mp, 2018, 4 camere, finisat la chele, la 5 minute fata de statia de metrou Pacii - centrala proprie, pereti din caramida Porotherm, 2 grupuri sanitare, comision 0%. Te invit la o vizionare ! **130.952 €;** ☎0742.400.300

122. **Militari** - rasaritului, 2 locuri de parcare dec., et. 2/4, 101 mp, 2017, Militari - Rasaritului, 4 camere, semimobilat, 2 locuri de parcare, comision 0%, etajul 2/4, lift, 101 mp, 2 gr. sanitare, 2 balcoane, centrala proprie, constructie 2017 - septembrie. comision 0%, **158.500 €;** ☎0742.400.300

123. **Militari,** Cetatea de Balta, 90 mp, 1981, ap. 4 camere, et. 8, 2 balcoane, 2 gr. sanitare, aer conditionat, spatios, modern, renovat complet, bine compartimentat; ☎0723.163.830

124. **Militari,** Iuliu Maniu, Gorjului, apartament 4 cam dec., et. 4/8, 80 mp, 1985, vanzare apartament 4 camere, dec., confort 1, cu suprafata de 80 mp, situat la etajul 4/8, intr-un bloc construit in anul 1985. **88.000 €;** ☎0737.947.750 rusnacianis25@gmail.com

125. **Militari,** Lujerului, dec., et. 8/9, 83 mp, 1976, Tentant: apartament situat vis-a-vis de magazinul Cora, are vederea mixta, este dec., are wc de serviciu si baie, un balcon, ac, apometre si repartitoare. Blocul este reabilitat termic recent. **79.000 €;** ☎0728.330.207 laurentiu.brezeanu@yahoo.com

126. **Militari,** Lujerului, in spatele pietei Veteranilor semidec., et. 4/4, 86 mp, 1969, vand ap 4 camere, proprietar, et 4 din 4, conf, 1, 86 mp, semidec. loc parcare, boxa 6 mp, renovat, geamuri termopan, balcon inchis, parchet, inerfon, supravegere video, zona verde, gradinita, scoala, 90000 eur. **90.000 €;** ☎0723.339.540

127. **Militari,** metrou Gorjului, 4 cam, 90 mp, 1984 dec., et. parter/8, 90 mp, 1984, Militari, metrou Gorjului, 4 cam, cf I, dec, p/8, cu balcon, c-ctie 1984, suprafata 90 mp, 2 grupuri sanitare,usa metalica,termopan, gresie, faianta, parchet, apometre, repartitoare, loc parcare, **80.000 €;** ☎0730.556.916

128. **Militari,** Uverturii, semidec., et. 6/8, 83 mp, 1980, este izolat, geamuri termopan. Balcon inchis. O camara si 2 debarale. Doua bai. Are vedere pe spate. Zona linistita fara zgomot rutier. Negociabil. Luminos si spatios. Necesita renovari. **68.000 €;** ☎0721.115.770 diana.dragomir@eticimob.ro

129. **Modoran** Ene, et. 1/8, particular vand apartament 4 camere, 2 balcoane, imbunatatiri, urgent, **57.000 €;** ☎031.424.27.68/ 0764.912.414

130. **Mosilor,** apartament 4 camere dec., et. 6/8, 85 mp, 1982, **116.900 €;** ☎0799.029.194 cateliu.gabriel@catoma.ro

131. **Mosilor,** Armeneasca, dec., et. 3/4, 115 mp, 1938, 5 camere, circular, centrala proprie, parchet de stejar, glasvanduri, 2 bai, 3 balcoane, boxa, dependinte, 2 ap. pe nivel, **79.900 €;** ☎0748.237.236/ 021.252.16.05 marian@confortcasaimobiliare.ro

132. **Mosilor,** Carol, dec., et. 1/7, 110 mp, 1936, str. Latina, stradal, apartament 4 camere decomanat, 2 grupuri sanitare, etaj 1, suprafata 110 mp, nemobilat, **68.000 €;** ☎0724.226.342/ 021.312.59.99 cristian@k-imobiliare.ro

133. **Mosilor,** dec., mobilat si utilat, dec., et. 6/8, 86 mp, 1980, va propun un apartament cu 4 camere pe Calea Mosilor, aproape de intersectia cu Mihai Eminescu de unde aveti legaturi catre mijloacele de transport in comun **140.000 €;** ☎0722.732.975 axadomenii@yahoo.com

134. **Mosilor, Eminescu, 80 mp, 1982, foarte frumos, luminos, reabilitat termic, aer conditionat, termopane, alarma, 110.000 €;** ☎0723.395.037/ 0727.921.893/ 0722.288.195

135. **Mosilor,** Stefan cel Mare, Obor, acces metrou, semidec., et. 7/8, 85 mp, 1984, apartament 4 camere situat la ertajul 7/8, intr-un imobil din 1984, reabilitat termic, semidec., cu 2 grupuri sanitare (unul cu geam) si 2 balcoane, avand o suprafata de 85,12 mp. ☎0722.732.975 axadomenii@yahoo.com

136. **Mosilor-Spatarului** semidec., et. 2/3, 196 mp, 1937, 5 camere ,etaj 2/ P+3,Su -177 mp + balcon 5.2 mp semidec.,gresie,faianta ,parchet,termopan, centrala termica de apartament,boxa subsol - 14,5 mp,exista lift **210.000 €;** ☎0723.224.223/ 0749.239.555 nissa200510@gmail.com

137. **Nerva** Traian, Moruzzi, comision 0, apartament 4 camere, dec., et. 8/8, 90 mp, **124.900 €;** ☎0723.325.257 contact@mihaelaanton.ro

138. **Nicolae** Grigorescu metrou, apartament cu 4 camere de vanzare OVA 119110 dec., et. 4/4, 79 mp, 1968, **88.900 €;** ☎0731.324.660/ 021.326.22.14 office@catalog-rezidential.ro

139. **Obor,** Colentina, Doamna Ghica, dec., et. 7/10, 90 mp, 1977, Lacul Tei-Parc Plumbuita, gresie,faianta, parchet, termopan, usa metalica, 2 grupuri sanitare, 2 balcoane, baie cu geam, bloc reabilitat termic, vedere superba pe parc, eliberabil repede, intabulare, credit, **85.000 €;** ☎0787.882.999

140. **Obor,** Colentina, Doamna Ghica, stradal, dec., et. 9/10, 90 mp, 1977, 10 min. metrou, pe marginea Parcului Plumbuita, etaj 9/10, cf. 1 dec, 90 mp, bloc 1977 reabilitat, vedere deschisa catre parc si lac,orientare est,2 bai, 2 balcoane, baie cu fereastra, curit, g, f,p, termopan, um. **89.999 €;** ☎021.380.28.14/ 0737.435.628

141. **Obor,** Colentina, Teiul Doamnei, Maica Domnului, dec., et. 8/8, 86 mp, 1985, Sectia 7 Politie, metrou 8min. stradal Teiul Dnei, vedere spate bloc 1985, reabilitat termic, 8/8-etaj tehnic, imb. g, f, p, um, ac, pe induc, 2 bai, acte ok, accept credit, **77.900 €;** ☎021.688.08.67

142. **Oltenitei,** strada Caporal Ion Gheorghe comision 0% dec., et. parter/4, 87 mp, 1980, 1980 an de constructie, P/4, dec., 87 mp, 2 gr. sanitare, intrare stradala, vedere mixta, cu imbunatatiri, Cadastru/Intabulare, comision 0% la compromis www.realkom.ro www.imobiliare-bucurestene.ro **82.500 €;** ☎0736.333.063 florin.stanica@realkom.ro

143. **Pache** Protopopescu, Plantelor semidec., et. 1/2, 100 mp, 1937, Bloculet mic de tip vila, fara risc seismic sau urgenta, situat in zona Plantelor, Parcul Izvorul Rece. Apartamentul este liber, circular, suprafata de 100 mp, 2 bai, 2 balcoane, parchet de stejar, **115.000 €;** ☎0748.237.236 marian@confortcasaimobiliare.ro

144. **Pantelimon** - Morarilor, dec., et. 9/10, 98 mp, 1975, Pantelimon - Delfinului, 4 camere, cnf.1, dec., constructie 1975, et.9/10, curat, fara imbunatatiri, 2 grupuri sanitare, vedere mixta, fara risc seismic, stradal, liber, **69.900 €;** ☎0749.199.194 viorica@confortcasaimobiliare.ro

145. **Pantelimon,** dec., et. 7/8, 80 mp, 1982, intersectie cu Fundeni cu vedere la parcul Florilor, cf. 1, dec., tip H, 2 balcoane, 2 gr. sanitare, termoapne, gresie, faianta, geam baie. **90.000 €;** ☎0728.777.132 office@ramax.ro

146. **Pantelimon,** dec., et. 9/10, 76 mp, 1974, Pantelimon colt cu Fundeni, apartament spa?ios cu 4 camere dec.e, 2 gr. sanitare, instalatii electrice si sanitare schimbate, termopan, 2 ac, complet mobilat si utilat, 2 locuri parcare, liber., **75.000 €;** ☎0736.273.373 claudiu.marketing@gmail.com

147. **Pantelimon,** apartament 4 camere, spatios, semidec., et. 4/4, 78 mp, **67.500 €;** ☎0745.695.511 robert@robertgagos.ro

148. **Pantelimon,** Cora, dec., et. 9/10, 85 mp, 1976, direct proprietar. Zona verde, linistita, priveliste deosebita, scara blocului curata, interfon. Necesita renovare completa. Cadastru, intabulare existente. Plata integrala sau credit imobiliar. **69.000 €;** ☎0736.531.257

149. **Pantelimon,** Delfinului, Mega Mall, bloc stradal dec., et. 10/10, 95 mp, 1976, reabilitat, vedere mixta, dec., etajul 10, amenajat, gresie faianta, parchet, termopan, 2 grupuri sanitare, 2 balcoane, acte la zi, scara curata, zona linistita, contorizat, apropriere Mega Mall, Chisinau, **71.000 €;** ☎0768.198.235

150. **Pantelimon,** Morarilor dec., et. 3/10, 88 mp, 1978, Vand apartament 4 camere, dec., etaj 3/10, 81mp utili si 88 mp totali, 2 balcoane, 2 bai, reabilitat termic. Instalatiile electrice si cele sanitare schimbate. Partial mobilat. Comision 0%. **89.000 €;** ☎0725.679.792 mariaiulialazar@gmail.com

151. **Pantelimon,** Parcul Morarilor dec., et. 8/10, 90 mp, 1976, Pantelimon, Parcul Morarilor, apartament 4 camere, dec., fara imbunatatiri, necesita renovare, gresie, faianta, fara parchet, fara termopan, supr. 90 mp, etaj 8/10, 2 balcoane, an const. 1976, **68.900 €;** ☎0726.597.055 fery.kdwimob@gmail.com

152. **Pantelimon,** Socului, dec., et. 5/10, 68 mp, 1974, 4 camere, confort 2, cadastru, intabulare, **58.000 €;** ☎0761.532.117/ 0722.542.692 lacramioara_munteanu@yahoo.com

153. **Pantelimon,** spital, Parcul Morarilor, dec., et. 6/10, 68 mp, 1976, proprietar, Alexandru Ipsilanti/ Marcu Armasu, 4 cam., reabilitat, cf 2, zona verde, gresie, faianta, parchet, termopan, um, f. bine intretinut, contorizat, centrala+ calorifere, intabulat, bloc civilizat. **63.500 €;** ☎0730.401.622 gabriel.manea88@yahoo.com

154. **Pantelimon,** vanzare apartament 4 camere dec., et. 3/10, 80 mp, **85.000 €;** ☎0726.977.966 andrei@imototal.ro

155. **Patru** camere apartament deosebit cu design unic dec., et. 2/4, 101 mp, 2017, 4 camere, 101 mp utili, 2 bai, centrala proprie, la etajul 2 din 4, 2 locuri de parcare, 3 dormitoare, semimobilat, acte la zi, comision 0%. **159.990 €;** ☎0742.400.300

156. **Patru** camere, 4 dec.e, lux, comision 0% dec., et. 1/3, 99 mp, 2018, Va propunem catre vanzare un apartament de 4 camere cu 2 bai, 2 balcone, finisate cu materiale de inalta calitate. Acces rapid la mijloace de transport in comun. Se accepta orice tip de credit! **138.000 €;** ☎0764.832.071 smartrezidential@yahoo.com

157. **Piata** Delfinului, ocazie semidec., et. 10, 95 mp, 1976, etaj 10 /10, semidec.. reabilitat termic. Are 2 gr. sanitare si 2 balcoane mari. Acte ok. Este foarte spatios, nu are nici un fel de probleme cu terasa **72.000 €;** ☎0770.805.447 agentie2@mauwis.ro

158. **Piata** Romana, semidec., et. 2/3, 93 mp, 1940, ASE, 4 camere, 96 mp, renovat complet, parchet stejar, centrala termica, 3 terase, bloc fara risc seismic. **97.500 €;** ☎0756.938.873 imobiliaregm@gmail.com

159. **Piata** Sudului, Ciochina semidec., et. 5/8, 91 mp, 1980, ID: 3910, Ciochina, 4 camere, confort 1, semidec., etaj 5/8, suprafata 91 mp, an constructie 1980, 2 bai, 2 balcoane, 2 lifturi, bucatarie mare, necesita renovare, se accepta credit, **87.000 €;** ☎0729.842.974

160. **Piata** Unirii, Calea Calarasilor, Bd. Coposu, semidec., et. 2/3, 265 mp, 1937, apatament in vila, etaj 2+mansarda, intrare separata, 265 mp total, 6 camere, 3 bai, terasa de 10mp, an constructie 1937, camere inalte, elegante, pretabil locuinta sau birou, urgenta 2, comision 0%, **133.000 €;** ☎0730.252.252 contact@amaliatudor.ro

161. **Piata** Unirii, Sf. Vineri, dec., et. 7/8, 1990, 4 camere dec.e, vedere mixta, bloc monolit, situat la 1 minut de metrou. **189.000 €;** ☎0747.777.767/ 021.323.00.10

162. **Piata** Victoriei, str. Sevastopol, dec., et. 2/2, 140 mp, 1950, vila frumoasa, solida, ingrijita, 2/2 cu pod, 2 bai, centrala proprie, finisat modern, 1 singur apartament pe etaj, vedere sud-vest, foarte luminos **190.000 €;** ☎0722.715.380

163. **Pitesti,** central, cofetaria Magnolia, dec., et. 8/10, 78 mp, proprietar, 4 camere Pitesti, 2 balcoane, 2 bai, centrala proprie, termopan, parchet, LIBER, curand gol, finisaje clasice, spatios, luminos, vedere mixta. 70000 Eur **70.000 €;** ☎0770.318.264

164. **Prelungirea** Ghencea, dec., et. 1/4, 115 mp, 2008, apartament spatios si luminos intr-o zona linistita, cu statia de autobuz la 100 m, **73.000 €;** ☎0749.561.792 getabirleanu@gmail.com

165. **Primaverii,** dec., et. parter/5, 107 mp, 1994, apartament ultracentral, str Pictor Ion Negulici, 3 minute de mers pana la metrou Aviatorilor, un apartament pe nivel, 5 etaje, parter inalt, garaj subteran 15 mp, renovat recent. Intrare prin curte. **352.000 €;** ☎0722.907.354 florinraduserban@gmail.com

166. **Pucheni,** Rahova, sector 5, dec., et. 7/10, 87 mp, 2017, oferta, ansamblu rezidential, corp C, 7/10, finisaje moderne alegere, centrala proprie, tamplarie Rehau, usa antiefractie, apometre, spatii joaca copii, teren sport, tva inclus, comision 0, **67.000 €;** ☎0729.349.080 office@idealresidence.ro

167. **Rahova** Piata dec., et. 6/10, 97 mp, 1977, Zona foarte buna, pozitie excelenta cu vedere stradala, apartament dec. cu doua grupuri sanitare si doua balcoane, apartament spatios, luminos situat intr-un bloc construit in anul 1977, **68.000 €;** ☎0731.300.030 robert.tentantimob@yahoo.com

168. **Rahova,** dec., 82 mp, 1983, cf. 1 sporit, 2 balcoane, imbunatatiri, debransat incalzire centrala, loc parcare, mall, Carefour, Kaufland, la 100 m, scoala, gradinita la 30 m, negociabil **75.000 €;** ☎0767.488.174

169. **Rahova,** 1985 Margeanului cf. 1, 90 mp, 3/8 , g, f, p, t, um, liber, cadastru, intabulare, **63.000 €;** ☎0766.919.499

170. **Romana,** et. 7/8, 165 mp, bloc consolidat 2007, parter cafeneaua Mon Amour, vis-a-vis Hotel Sheraton, 5 camere, 2 grupuri sani., dressing, debarale, parchet stejar, terasa 20 mp, **129.000 €;** ☎0745.196.185 office@atuimob.ro

171. **Sala** Palatului, Hilton, Stirbei Voda, Cismigiu, semidec., et. 3/8, 80 mp, 1960, 3/8 bloc fara nici un risc seismic sau urgenta, reabilitat termic, liber, 2 baiwc serviciu), centrala de bloc, imbunatatiri; **129.900 €;** ☎0735.883.452 daniel.enache@centralimobiliare.ro

172. **Sebastian,** Dumbrava Noua, Parc Sebastian, et. 4/8, hol in L, imbunatatiri: gresie, faianta, termopan, aer conditionat, usa metalica, balconul si geamul de la sufragerie nu are termopan, pretul este discutabil. **96.000 €;** ☎0721.624.980 onitaimobiliare@yahoo.ro

173. **Sector** 2, Armeneasca, Spatarului, et. 1/5, 100 mp, 1940, 2 balcoane, CT, neamenajat, vedere stradala, posibil compartimentare 2 apartamente cu 2 camere, 2 bai, **112.000 €;** ☎0720.332.699

174. **Sector** 3, Fizicienilor, Matei Ambrozie, et. 1/8, 84 mp, 1994, centrala noua, anvelopat, **90.000 €;** ☎0723.242.977

175. **Soseau** Oltenitei, Oraselul Copiilor, Padesu dec., et. 8/8, 90 mp, 1988, ID: 2093, Sos. Oltenitei, 4 camere, confort 1, dec.e, etaj 8 din 8, suprafata 90 mp, an constructie 1988, doua balcoane, instalatie electrica schimbata, 10 min de metrou, se accepta credit, **79.900 €;** ☎0729.842.974

176. **Soseaua** Nordului dec., et. 1/12, 153 mp, 2017, Imobil exclusivist, finalizat. Constructue foarte solida unic in Bucuresti. Amenajari import geam 5 foi Germania, 4 lifturi, zona spa pt rezidenti, suprafete foarte generoase 4, 5, 6 cam 153- 500 mp parcare. **260.000 €;** ☎0727.412.986

177. **Stefan** cel Mare stradal, langa Parcul Circului, dec., et. 2/8, 90 mp, 1981, metrou St. cel mare 2 min. bloc 1981 reabilitat termic, 2/8, 87 mp, 2 balc. pe mijloc, vedere spre Circ, loc parcare ADP, IMB. G, f, p, um, termopan, cadastru, intabulare, energetic, ideal pt. birou, locuit, **119.900 €;** ☎021.688.08.67

178. **Stefan** cel Mare, apartament cu 4 camere de vanzare - OVA 116619 semidec., et. 6/10, 81 mp, 1983, **120.000 €;** ☎0737.504.516/ 021.326.22.14 office@catalog-rezidential.ro

179. **Stefan** cel Mare, apartament cu 4 camere de vanzare OVA 121289 semidec., et. 9/10, 82 mp, 1982, **105.000 €;** ☎0737.504.516/ 021.326.22.14 office@catalog-rezidential.ro

180. **Straulesti** metrou, Sos Buc Targoviste-Sisesti dec., et. 1/3, 165 mp, 2016, confort sporit, 4c amere, 165 mp, singur pe nivel, et 1 in vila, lux, 2016. Camere spatioase, bine luminate natural, finisaje lux. Climatizare, 2 bai, terasa, balcon, 2 locuri parcare. Pret 190000 euro. **190.000 €;** ☎0758.259.745/ 0758.323.323 office@imobservicecenter.ro

181. **Tei,** apartament generos dec., et. 7/8, 82 mp, 1982, **89.999 €;** ☎0799.029.263 raluca.timofti@catoma.ro

182. **Teiul** Doamnei - Grigore Ionescu, semidec., et. 4/8, 80 mp, 1985, bloc stradal, vedere pe spate, cf. 1, 2 bai, 2 balcoane,instalatie electrica schimbata, 2 lifturi, bloc cu persoane civilizate, liber. Accepta credit, **79.999 €;** ☎0757.400.300 neagut65@gmail.com

183. **Timpuri** Noi, stradal, semidec., et. 5/8, 70 mp, proprietar vand ap. 4 camere modificat in 3, **130.000 €;** ☎0767.683.557

184. **Tineretului** penthouse tip duplex vedere spre parc dec., et. 11/11, 237 mp, 2018, Alta Vista Residence, cu pozitie exclusivista in imediata vecinatate a parcului, va ofera un penthouse tip duplex, terasa 94 mp, vedere panoramica deosebita, living, 3 dormitoare Posibilitate parcare, **240.000 €;** ☎0722.609.998/ 0784.118.888 sales@altavistaresidence.ro

185. **Tineretului,** metrou, ocazie, vanzare 4 camere dec., et. 8/8, 85 mp, 1986, complet renovat, electrice si sanitare schimbate, parchet, gresie, faianta, termopan, UM, 4xAC, bucatarie pe comanda, se poate vinde mobilat si utilat, parc si metrou Tineretului, ocazie. **126.900 €;** ☎0743.041.701 bogdan.cirlan@city-estate.ro

186. **Tineretului,** Piata Norilor, vanzare 4 camere dec., et. 8/8, 80 mp, 1986, complet renovat, p, g, f, termopan, um, electrice si sanitare schimbate, bucatarie mobilata si utilata, masina de spalat vase, 4xAC, 2 balcoane, metrou si parc Tineretului, oferta reala, ocazie. **126.900 €;** ☎0743.041.701 bogdan.cirlan@city-estate.ro

187. **Titan** Baraje, Minis, Patrascanu, parc IOR, semidec., et. parter/4, 89 mp, 1968, proprietar, Baraj Bicaz 2-4 p/4 piata magazine la 2 min, metrou Georgian 5 min, troleu si autobuz 2 minute pietonal, gradinite scoli licee. Parcul Brancusi la 3 min parc IOR la 5 min. parcare ADP **100.000 €;** ☎0740.305.387 radoi_roxana@yahoo.com

188. **Titan** Policlinica, Prisaca Dornei 8A penthouse lux dec., et. 11/11, 130 mp, 2018, vedere panoramica deosebita, situat in ansamblu rezidential, finisaje top, Rehau, Roca, Legrand, Buderus, bucatarie inchisa, dressing, debara, 2 bai, 2 terase, izolatie termica-vata minerala bazaltica. **155.500 €;** ☎0784.112.200/ 0784.118.888 titan@barcelonaresidence.ro

189. **Titan,** apartament in bloc h, parc si metrou dec., et. 3/4, 83 mp, **112.000 €;** ☎0747.825.874 marius@murzea.ro

190. **Titan,** Circa 13 Politie, dec., et. 4, 87 mp, 1968, Titan - str. Ciucea, 4 camere, cf. 1 dec., et. 4, 87 mp gresie, faianta, parchet, termopan, bloc civilizat, aer conditionat, bloc reabilitat termic, toate actele la zi, liber, neg., **79.000 €;** ☎0742.633.124

191. **Titan,** Grigorescu, Ambrozie, semidec., et. 2/8, 90 mp, 1991, apartament 4 camere, centrala proprie, etaj 2/8 zona Grigorescu, Ambrozie. An constructie 1991. Suprafata: 95 mp, termopane, parchet lemn masiv. 2 aparte aer conditionat, 2 bai, 2 balcoane, **98.000 €;** ☎0729.553.888

192. **Titan,** Ozana, Fetesti, 4 camere dec. dec., et. parter/4, 82 mp, 1973, 4 camere, dec., renovat, mobilat si utilat, etajul 3/4, 82 mp+ boxa. 97000 euro. Toate actele imobilului efectuate. **97.000 €;** ☎0737.811.000 ruxandra@zonadesud.ro

193. **Titan,** Pallady, metrou 1 Decembrie 1918, dec., et. 5, 163 mp, 2017, penthouse 163 mp, apartament aflat in apropiere de Bd. Theodor Pallady, metrou 1 Decembrie 1918. In zona sunt centre comerciale, scoli, gradinite, licee si alte puncte de interes social si administrativ **120.000 €;** ☎0741.430.423/ 0774.454.454

194. **Titan,** parc IOR, scoala 195, 2 bai, 2 balcoane dec., et. 4/4, 90 mp, 1976, et.4, dec., bucatarie spatioasa, hol imens, ac, balcoane inchise termopan, usa metal, apropiere parcul Titanii, Nicolae Grigorescu, Liviu Rebreanu , metrou Titan 3 min, Park Lake, potential. **83.500 €;** ☎0768.198.229

195. **Titan,** Piata Minis semidec., et. 4/4, 75 mp, 1970, direct proprietar, super oferta, ideal pentru familii cu copii. **89.900 €;** ☎0720.075.793 moghilco@gmail.com

196. **Titulescu,** Banu Manta, semidec., et. 1/2, 116 mp, 1934, stradal, apartament spatios si luminos, renovat recent, etaj 1 din p+2e+m, vedere catre Titulescu, 2 grupuri sanitare, 3 balcoane, **163.000 €;** ☎0726.340.034 intravilan@gmail.com

197. **Titulescu,** Ion Mihalache, metrou, dec., et. 7/10, 82 mp, 1980, vreti un apartament spatios, la 5 min. de metrou si parc, intr-o zona centrala? Daca da, am placerea sa va propun un ap. cu 4 camere pe Sos. Nic. Titulescu, la 5 minute distanta fata de P-ta Victoriei. **134.000 €;** ☎0722.732.975 axadomenii@yahoo.com

198. **Titulescu,** Piata Victoriei, 5-7 minute de metrou semidec., et. 6/10, 1980, 1980 constructie bloc, reabilitat termic, semidec. 100 mp, etaj 6/10, gresie, faianta, parchet, termopane, aer conditionat, usa metalica. **150.000 €;** ☎0731.144.153/ 021.231.23.18

199. **Unirii** 4 camere dec., et. 5, 136 mp, 1990, **270.000 €;** ☎0761.808.248 florin.landestate@gmail.com

200. **Unirii** Mamulari ultracentral P+1E vila solida semidec., et. parter/1, 90 mp, 1940, Unirii Mamulari, ultracentral, P+1E, vila interbelics solida,caramida, toata vila 2 proprietari, 90 mp utili,4 cam , 2gr sanitare, renovata total, 3 min piata Unirii,acte in regula,fara risc seismic. **125.000 €;** ☎0726.664.381 valentin.florea@bvn.ro

201. **Unirii,** dec., et. parter/3, 140 mp, 2018, imobil nou, direct dezvoltator, Ds+P+2E+Mp, constructie 2018, dec., predare la cheie, finisaje la alegere, centrala proprie, incalzire in pardoseala, spatiu verde, metrou, lift, panouri fotovoltaice, AC. **246.900 €;** ☎0758.234.495/ 0758.234.497 office.vulturilor.residence@gmail.com

202. **Unirii,** dec., et. 3/3, 120 mp, 2018, imobil nou, direct dezvoltator, Ds+P+2E+Mp, constructie 2018, dec., predare la cheie, finisaje la alegere, centrala proprie, incalzire in pardoseala, spatiu verde, metrou, lift, panouri fotovoltaice, AC. **215.900 €;** ☎0758.234.495/ 0758.234.497 office.vulturilor.residence@gmail.com

Imobiliare vânzări CASE, VILE

203. **Unirii,** dec., et. 4/8, 103 mp, 1992, Nerva Traian, Goga, apartament 4 camere, etaj 4/8, dec., suprafata 103 mp, 2 balcoane, 2 grupuri sanitare, centrala termica, cadastru, intabulare. **145.000 €;** ☎0722.359.898/ 0722.573.232 office@interpartes.ro

204. **Unirii,** 1 min metrou dec., et. 6/7, 140 mp, 1997, 5 camere, 1997, 140 mp, etaj intermediar, singur etaj, dec., vedere mixta, toate imbunatatirile si finisajele lux, mobilat, utilat, 2 parcari, parc, rezidenta sau investitie, **214.000 €;** ☎0758.323.323 office@imobservicecenter.ro

205. **Unirii,** bd., pe strada Valeriu Braniste, dec., et. parter/3, 135 mp, intersectie Matei Basarab, bloc tip vila cu 3 etaje, parter inalt, 4 camere, dec.e, balcon, boxa, parchet, 2 gr sanitare, toate actele, zona cu multa verdeata, **120.000 €;** ☎0728.777.132 office@ramax.ro

206. **Unirii,** duplex, dec., et. 7/8, 124 mp, 1995, duplex 4 camere, 1995, 127 mp, etajele 7 si 8, dec., vedere mixta, toate imbunatatirile si finisajele lux, mobilat, utilat, parc, rezidenta sau investitie, **225.000 €;** ☎0761.393.936

207. **Unirii,** Piata Alba Iulia, etajul 2/8 dec., et. 2/8, 127 mp, 2009, 127 mp suprafata apartamentului de 4 camere, nemobilat, interior in stare foarte buna, loc de parcare in subteran, este structurat pe beton si finalizat in 2009. www.realkom.ro **176.900 €;** ☎0723.620.114 natanael.postolache@realkom.ro

208. **Unirii,** Sfantul Gheorghe, Calea Mosilor, et. 4/5, 133 mp, 1938, 4 camere, 133 mp, etaj 4/5, lift, fara risc seismic, 2 grupuri sanitare, luminos, terasa inchisa, centrala termica, proprietar serios, acces facil Universitate, Romana, Victoriei, Obor, Eminescu, **87.000 €;** ☎0732.413.403

209. **Unirii,** Traian, apartament 4 camere, dec., et. 8/9, 95 mp, Galaxy Imobiliare va pune la dispozitie un ap. situat ultracentral, Unirii intersectie cu Traian, intrare din bd., vedere bilaterala, st. 95 mp, et. 8/9, ideal pentru locuit cat si pentru birouri, pret fix. **140.000 €;** ☎0723.871.611 bunea.mirela.imob@gmail.com

210. **Universitate,** bd. Carol, Intrarea Mantuleasa semidec., et. parter/1, 134 mp, parter inalt + teren 98 mp, in vila solida d+p+1+m, structurat in doua unitati locative distincte, parter 91mp, demisol 43 mp, utilizabile individual sau complementar, cur

Imobiliare vânzări CASE, VILE

57. **Berceni,** S.U. 120 mp, curte 271 mp, 4 cam., 2018, la cheie, vila constructie noua compusa din 4 camere pe parter + etaj, constructie din caramida Porotherm, 3 dormitoare, 2 bai, bucatarie, spatiu depozitare, living spatios si terasa exterioara, teren - 271 mp **79.000 €;** ☎0737.988.996/ 0737.988.996 alexandru@comunaberceni.ro

58. **Berceni,** 10 minute metrou, Drumul Jilavei, S.U. 141 mp, curte 120 mp, 4 cam., 2018, la cheie, exclusivitate, comision 0%. pret valabil pentru plata cash, bransata la toate utilitatile orasului, sector 4 - Drumul Jilavei, vila are 140 mp utili + curte de 76 mp, Finisaje la alegere; **99.900 €;** ☎0736.380.186/ 0725.597.221 emil.c@star-construct.ro

59. **Berceni,** Bd. Metalurgiei, sector 4 S.U. 144 mp, curte 75 mp, 4 cam., 2018, la rosu, vila duplex 4 camere 144 mp. + curte proprie 75, Lidl, Metalurgiei, Berceni, 95.000 euro. **95.000 €;** ☎0735.527.098/ 0736.019.755 catalin.angheluta@sudrezidential.ro

60. **Berceni,** Cheile Turzii,10 min. metrou, semistradal S.U. 210 mp, curte 339 mp, 8 cam., 2010, la rosu, ocazie, constructie la rosu- parter la gri, ideala investitie, P+1+M, pretabila si bloc de locuinte sau duplex ptr 2 familii, gradinita, etc, racordata la apa, canal, enel, merita vazuta, acte, proiect, seriozitate **110.000 €;** ☎0764.841.843/ 0740.687.595

61. **Berceni,** Lidl Metalurgiei S.U. 145 mp, curte 75 mp, 4 cam., 2018, la rosu, Vand vila superba cu 4 camere, 3 bai, suprafata utila 145 mp,si curte proprie de 75 mp,amplasata in sectorul 4, langa Lidl Metalurgiei. Pret 95. 000 euro cu tva inclus. Merita vazuta. **95.000 €;** ☎0720.544.781/ 0724.112.489 mmicica_88@yahoo.com

62. **Berceni,** Oltenitei, superba, curte individuala, S.U. 135 mp, curte 100 mp, 4 cam., 2018, la cheie, constructie noua 2017, p+1+m, curte individuala, parcare, pozitie deosebita, zona vile, finisaje superlux, 3 bai, terasa in spate, Tripan, gresie, faianta, parchet, obiecte sanitare in bai, incalzire in pardoseala, **89.000 €;** ☎0723.528.420

63. **Berceni,** Popesti Leordeni S.U. 112 mp, curte 150 mp, 4 cam., 2018, in constructie, Berceni, vila in sistem duplex, 4 camere, 112 mp utili, curte proprie 150 mp, finisaje la alegere, 2 locuri de parcare gratuite, constructie noua 2018, curte amenajata, bucatarie inchisa, terasa generoasa, **95.000 €;** ☎0727.239.293/ 0721.827.390 monu.ady@gmail.com

64. **Bilcesti,** Valea Mare-Pravat, langa Campulung Muscel, jud. Arges, vand casa cu teren; ☎0723.396.106

65. **Bolintin** Deal, Ghionea, 10 minute de Bucuresti, S.U. 375 mp, curte 1100 mp, 5 cam., 2016, la cheie, strada principala, asfaltat, iluminat public, 5 camere, 3bai, garaj cu telecomanda, la cheie, finisaje de lux deosebite, gaze, curent, centrala proprie, fuctionale accept creditare bancar, comision standard. **135.000 €;** ☎0722.116.600/ 0722.114.477 mail.dezvoltator@gmail.com

66. **Bradu,** Arges, gospodarie taraneasca, 4200 mp, S.U. 60 mp, curte 4000 mp, 4 cam., 1970, casa batraneasca cu 3 camere si o casa mai noua din anii '70 cu o camera si o bucatarioara; gaze si canalizare in apropiere, apa curenta in curte. Terenul aferent gospodariei este de 4.200 mp. **40.000 €;** ☎0725.597.995

67. **Bragadiru** S.U. 158 mp, curte 300 mp, 5 cam., 2018, la cheie, Ansamblu Exclusiyist in Complexul Rezidential SilverTree Residence **119.000 €;** ☎0729.143.334 mariancampvi@yahoo.com

68. **Bragadiru** S.U. 570 mp, curte 1800 mp, 12 cam., 2007, la cheie, Pe o suprafata de 1800 mp de teren, delimitat de un gard de beton pe toate 4 fronturi gasim o vila impunatoare, maiestoasa care te va face sa opresti in loc pentru ai accorda cateva momente. **367.000 €;** ☎+40736013770 alex@alexandrudobrea.ro

69. **Bragadiru** casa p+1e+p-mutare imediata, S.U. 160 mp, curte 340 mp, 4 cam., 2016, la cheie, vand/schimb, casa single in zona rezidentiala, living+dining, 3 dormitoare, 2 bai, bucatarie mobilata, terasa, curte amenajata si pavata, mutare imediata. Construita in 2016, supr. utila 160 mp si 340 mp teren, **103.000 €;** ☎0730.668.987 office@bragadiruresidenceexclusiv.ro

70. **Bragadiru** Residence, S.U. 100 mp, curte 200 mp, 4 cam., 2017, la cheie, modul lateral in varianta de case insiruite. Bragadiru Residence Exclusiv va propune spre vanzare casa in varianta insiruite, modulul lateral, cu o suprafata de 100 mp utili si teren de 200 mp. Imobilul este structurat P+1E+Pod. **73.000 €;** ☎0730.668.987 office@bragadiruresidenceexclusiv.ro

71. **Bragadiru,** S.U. 117 mp, curte 127 mp, 4 cam., 2018, in constructie, complex vile duplex si individuale, Bragadiru, vila duplex P+1 + pod, placa de beton peste parter si etaj, caramida, izolatie interioara si exterioara, toate utilitatile. Constructie ireprosabila. **84.900 €;** ☎0727.592.696 iulian@sudrezidential.ro

72. **Bragadiru,** S.U. 250 mp, curte 500 mp, 5 cam., 2012, la cheie, de vanzare casa p+1+2 intre Prelungirea Ghencea si Soseaua Alexandriei. Casa a fost construita in regie proprie si cu materiale de calitate pentru uz propriu. Casa se vinde mobilata si utilata; **200.000 €;** ☎0740.332.434 moldovanlarisa8@yahoo.com

73. **Bragadiru,** S.U. 82 mp, curte 20 mp, 3 cam., 2017, la cheie, de vanzare casa p+1e+pod, suprafata utila 82 mp, 20 mp terasa + loc de parcare, compusa din living, 2 dormitoare, bucatarie, 2 bai, terasa, balcon, iar podul poate fi folosit ca spatiu de depozitare; **66.500 €;** ☎0730.668.987 office@bragadiruresidenceexclusiv.ro

74. **Bragadiru,** S.U. 160 mp, curte 450 mp, 5 cam., 2015, la rosu, Haliu str. Victoriei, asfaltata, numai constructii noi p+1, gaz si curent la strada, vila la gri la exterior si la rosu in interior, placa de beton si scari de beton la pod **87.500 €;** ☎0722.465.875

75. **Bragadiru,** S.U. 90 mp, curte 70 mp, 4 cam., 2018, la cheie, proprietar vand vila p+1+placa peste etaj, 4 camere cu suprafata construita 110 mp, 90 de mp utili, balcon 9 m, curte 70 mp, bransata la reteaua publica canal, curent si gaz, put de mare adancime, Bragadiru, **63.000 €;** ☎0733.096.866/ 0720.877.960

76. **Bragadiru,** casa individuala S.U. 300 mp, curte 320 mp, 5 cam., 2013, la cheie, **124.000 €;** ☎0799.029.194 cateliu.gabriel@catoma.ro

77. **Bragadiru,** casa P+1E, rate direct la dezvoltator S.U. 100 mp, curte 30 mp, 3 cam., 2017, la cheie, casa de vanzare P+1E si curte, varianta insiruite, compusa din living, 2 dormitoare, 2 bai, bucatarie open space, balcon. Casa este racordata la toate utilitatile si se preda la cheie. **58.000 €;** ☎0730.668.987 office@bragadiruresidenceexclusiv.ro

78. **Bragadiru,** casa visurilor tale S.U. 120 mp, curte 150 mp, 4 cam., 2017, la cheie, Bragadiru Residence Exclusiv va propune spre vanzare casa in varianta duplex, cu o suprafata utila de 120 mp si teren de 150 mp, casa visurilor ce o poti avea la numai 83.000 euro, **83.000 €;** ☎0730.668.987 office@bragadiruresidenceexclusiv.ro

79. **Bragadiru,** case insiruite 180 mp utili, S.U. 180 mp, curte 170 mp, 4 cam., 2018, in constructie, 170 mp teren, Bragadiru Residence Exclusiv va propune spre vanzare casa in varianta insiruite P+1E+Pod, cu o suprafata utila de 180 mp si teren liber de 170 mp. Imobilul este racordat la toate utilitatile **75.000 €;** ☎0730.668.987 office@bragadiruresidenceexclusiv.ro

80. **Bragadiru,** centru, S.U. 130 mp, curte 120 mp, 4 cam., 2018, la cheie, dezvoltator . Vand case tip duplex sau insiruite cu pereti de 50 cm intre case , finisaje premium. Bransate la toate utilitatile , zona linistita, neinundabila, strazi pavate, iluminat stradal. **65.000 €;** ☎0733.096.866/ 0720.877.960 gdb.vanzari@gmail.com

81. **Bragadiru,** centru, langa Lidl, S.U. 100 mp, curte 100 mp, 3 cam., 2012, la cheie, Ilfov, casa 3 camere P+1+pod, 2 bai, bucatarie, 2012, 100 mp + pod 40 mp, teren 100 mp (terasa+gradina), triplex, parcare, caramida, izolata, termopan, centrala, strada asfaltata, canalizare, Ratb. **72.000 €;** ☎0744.378.519 ivanchiralina@yahoo.com

82. **Bragadiru,** duplex spatios, strada Libertatii S.U. 120 mp, curte 150 mp, 3 cam., 2018, la rosu, Bragadiru Residence Exclusiv va propune spre vanzare casa in varianta duplex, in suprafata utila de 120 mp si teren de 150 mp, aflata in Bragadiru, pe strada. Libertatii, o zona in plina dezvoltare **78.000 €;** ☎0773.911.552 office@bragadiruresidenceexclusiv.ro

83. **Bragadiru,** Haliu, S.U. 130 mp, curte 278 mp, 5 cam., 2016, la cheie, vand vila stil duplex p+e+pod, constructie 2016 din caramida porhoterm invelita lindab, la parter dormitor, baie, bucatarie living, etaj doua dormitoare baie, doua terase, toate utilitatile, la gri, **87.000 €;** ☎0729.891.326 viovis20@yahoo.com

84. **Bragadiru,** Ilfov S.U. 451 mp, curte 560 mp, 6 cam., 2014, la cheie, Vila s+p+e1+e2+ t, la gri, utilitati gaze, curent, apa, fibra optica, **215.000 €;** ☎0785.111.191/ 0787.271.847 Clauditu.leonard01@gmail.com

85. **Bragadiru,** Ilfov, S.U. 200 mp, curte 1600 mp, 5 cam., 2015, la cheie, Proprietar vand vila, tip duplex, la cheie, ideala pentru familie: 5 camere spatioase, 3 bai mari, bucatarie utilata, 200 de metri patrati utili; in orasul Bragadiru (Ilfov), 10 km de Piata Unirii. **105.000 €;** ☎0740.246.487 florincepraga@gmail.com

86. **Bragadiru,** Ilfov, strada Leordeni S.U. 110 mp, curte 220 mp, 4 cam., 2017, la cheie, Se accepta orice tip de credit, comision 0 %oferta vanzare casa, p+1+m, constructie caramida Porotherm, compartimentre caramida, structura pe cadre de beton armat, doua placi + pod, izolata, **74.000 €;** ☎0766.644.975

87. **Bragadiru,** Independentei, comision 0, duplex calitate exceptionala S.U. 152 mp, curte 170 mp, 4 cam., 2018, la cheie, **78.000 €;** ☎0725.540.400 vlad@vladtrimbitasu.ro

88. **Bragadiru,** Leroy Merlin, S.U. 100 mp, curte 30 mp, 3 cam., 2017, la cheie, de vanzare casa p+1e, compusa din: living, 2 dormitoare, 2 bai, bucatarie open space, balcon. Toate utilitatile. Stradal, mijloace de transport, scoli. Toate utilitatile. Pretul: 58.000 euro; **58.000 €;** ☎0773.911.552 office@bragadiruresidenceexclusiv.ro

89. **Bragadiru,** Margelelor nr. 26 F, S.U. 120 mp, curte 250 mp, 4 cam., 2018, la cheie, duplex, 4 cam. 3 dormitoare, living 30 mp, 2 bai, bucatarie 14 mp, camara, su 120 mp, teren 250 mp, curte 170 mp, finalizata Aprilie 2018, vecini mutati, posibilitate mutare imediata,credit sau cash, **90.000 €;** ☎0722.525.707/ 0722.929.269 nickbratulescu@yahoo.com

90. **Bragadiru,** single, str. Garofitei, S.U. 180 mp, curte 380 mp, 4 cam., 2018, la cheie, Bragadiru Residence Exclusiv va propune spre vanzare casa single in suprafata utila de 180 mp si teren de 380 mp, situata pe strada Garofitei, in Oras. Bragadiru, intr-o zona in plina dezvoltare **85.000 €;** ☎0730.668.987 office@bragadiruresidenceexclusiv.ro

91. **Bragadiru,** str. Diamantului, S.U. 115 mp, 4 cam., 2018, la cheie, p+1, finisat, racordat la toate utilitatile, accept prima casa, **75.000 €;** ☎0769.805.758

92. **Bragadiru,** Unirii, langa targul Bulgaru, S.U. 180 mp, curte 850 mp, 5 cam., 2016, la cheie, P+M, 4 dormitoare, living spatios, 2 bai, cam. tehnica, 2 beciuri, pod, terasa, bucatarie+buc. de vara, gradina, tarc. Termoizolata, proaspat finalizata in 2016, calitatativ, pt noi, nu pt vanzare. **121.000 €;** ☎0723.651.120 alessandroskalimeros@gmail.com

93. **Bragadiru,** vila p+1e, S.U. 114 mp, curte 137 mp, 5 cam., 2017, la rosu, ultima vila p+1e, Sos Alexandriei 114 mp, teren 97 mp, 5 camere, 3 bai, scara interioara, geamuri mari si camere spatioase. Contorizare individuala, centrala, 2 locuri parcare, se vinde "la alb". **75.000 €;** ☎0762.050.880 nicusorvpopescu@icdd.ro

94. **Bragadiru,** vizavi de Rostar, proprietar, relatii la tel., **57.000 €;** ☎0722.952.932

95. **Bragadiru-Haliu,** casa cu rate la dezvoltator S.U. 100 mp, curte 30 mp, 3 cam., 2018, la cheie, va propun spre vanzare casa cu rate la dezvoltator p+1e+pod, 3 camere avand o suprafata utila de 100mp cu teren liber de 30mp compartimentata astfel parter-living, bucatarie open space baie; **63.000 €;** ☎0771.283.084 georgiana.barbu@bragadiruresidenceexclusiv.ro

96. **Bran,** casa de vacanta, OVC 101249 S.U. 200 mp, curte 1000 mp, 6 cam., 1998, **245.000 €;** ☎0737.504.516/ 021.326.22.14 office@catalog-rezidential.ro

97. **Bran,** Predelut, S.U. 180 mp, curte 650 mp, 4 cam., 2012, la rosu, particular: vand sau schimb casa p+e, parter: living open space+ baie/ centrala, etaj: 3 camere +3 bai+3 terase, 1,5 km de Castelul Bran, posibilitate finalizare constructie la cheie, **65.000 €;** ☎0733.088.888 adrian222adrian@yahoo.com

98. **Brancoveanu,** langa metrou Brancoveanu, comision 0% S.U. 105 mp, curte 222 mp, 4 cam., 2003, la cheie, casa singur curte, langa Parcul Oraselul Copiilor si metrou Ctin Brancoveanu, complet renovata cu finisaje de calitate, centrala proprie, alarma - 3 dormitoare, 2 bai, camere generoase. **170.000 €;** ☎0726.077.077 office@zoomcity.ro

99. **Branesti** S.U. 64 mp, curte 250 mp, 3 cam., 2018, la rosu, Vand casa in Branesti, Ilfov, la 50m de padure, realizata din caramida, cu o suprafata utila de 64mp, curte de 250mp,. Se poate da si finisata, cu materialele alese client. **47.500 €;** ☎0770.355.086

100. **Branesti,** Ilfov, S.U. 120 mp, curte 350 mp, 4 cam., 1966, camere inalte, dec.a, termopan, incalzire teracote, beci, garaj cu rampa, acoperita cu tabla, necesita renovare, deschidere 48 m strada asfaltata, acces imediat din sos. principala **65.000 €;** ☎0722.330.307/ 0723.272.097 carinaimobiliare@yahoo.com

101. **Branesti,** Ilfov, S.U. 190 mp, curte 840 mp, 5 cam., 2017, la cheie, vand urgent vila stradal p+1+pod mansardabil, 5 camere, 3 bai mari, living 52 mp, gaze, apa, canalizare, mobila italiana, teren 840 mp, parcare 100 mp, 2 iesiri, 2 terase, balcon mare, padure in zona. **200.000 €;** ☎0784.014.419/ 0761.747.474

102. Breaza, S.U. 200 mp, curte 1200 mp, 9 cam., 1988, vila p+1e, 4 dormitoare, dependinte (pivnita, garaj, 2 terase, 2 balcoane, bucatarie de vara), toate utilitatile (incalzire centrala, apa, gaze), curte cu pomi. Se vinde mobilata si utilata. De vazut, pret negociabil; ☎0730.887.415/ 0731.486.535

103. **Brebu,** Campina, S.U. 570 mp, curte 2206 mp, 12 cam., 2005, la cheie, mosie in comuna istorica Brebu jud Prahova. 2 case de vacanta superbe 570 mp. Teren intravilan pe care sunt sitate cele 2 case de vacanta in total de 2206 mp. Faneata intravilan 5.629 mp. Detalii tel. **303.000 €;** ☎0722.656.856 ana@edituraana.ro

104. **Brebu,** Pietriceaua, Campina Prahova, S.U. 150 mp, curte 900 mp, 4 cam., 2013, la cheie, vanzare casa de vacanta din lemn cu proiect, an 2013 izolat termic, construita P+M, toate autorizatiile, 4 camere, 2 gr. Sanitare, finisata rigips, imbunatatiri, termopane, gresie, parchet, faianta, acoperis tigla. **50.000 €;** ☎0768.729.282 trifuimobiliare@yahoo.com

105. **Bucuresti** S.U. 105 mp, curte 330 mp, 4 cam., 1960, casa 105 mp cu teren 330 mp de vanzare **120.000 €;** ☎0726.125.910

106. **Bucuresti** S.U. 120 mp, curte 200 mp, 4 cam., 2018, la cheie, vila P+1E, tip duplex, 4 camere, parte a unui ansamblu nou, cu structura din beton si caramida Porotherm. Suprafata utila 150 mp, suprafata teren 150 mp. Se preda bransata individual la toate utilitatile **95.000 €;** ☎0737.202.284/ 0737.202.284 tiberiu.necula@sudrezidential.ro

107. **Bucuresti** Parcul Carol si Parcul Tineretului, S.U. 300 mp, curte 175 mp, 5 cam., 2006, la cheie, vanzare vila 5 camere, s+p+1+m foarte aproape de parcul Tineretului si Carol, zona verde superba, linistita si nepoluata, metrou la 5-7 minute, **410.000 €;** ☎0728.330.208 tentantimobiliare@yahoo.com

108. **Bucuresti** Park Lake S.U. 194 mp, curte 213 mp, 5 cam., 2002, la cheie, vanzare vila sector 3, Park Lake, parter+1+M **360.000 €;** ☎0728.566.515 ancastefania2005@yahoo.com

109. **Bucuresti,** Chitila, Mogosoaia, casa vanzare, S.U. 120 mp, curte 440 mp, 4 cam., 2018, la cheie, Complex Rezidential, la 350 m de Padurea Cereanca, in Sabareni. Vile individuale P+1+pod, alcatuite din living, dining, bucatarie, 3 dormitoare, 2 bai, dressing, terasa, spatiu depozitare, beci, **89.000 €;** ☎0733.683.445

110. **Bucuresti,** Domnesti, Ilfov S.U. 120 mp, curte 200 mp, 4 cam., 2017, la cheie, Vand / schimb vila duplex in Domnesti! Accept variante cu apartamente in Bucuresti sau cu auto. Pretul este negociabil. **53.350 €;** ☎0760.819.971 di34seti@gmail.com

111. **Bucuresti,** sector 2 S.U. 120 mp, curte 512 mp, 6 cam., 1940, demolabila, Casa din 1940 + anexe demolabile, teren in suprafata de 512 mp, zona centrala Stefan cel Mare, Vitoruului, Eminescu, Dacia, zona M3. Toate utilitatile trase: apa, canalizare, gaze, curent trifazic. **480.000 €;** ☎0767.553.224

112. **Bucurestii** Noi vila multifunctionala S.U. 234 mp, curte 227 mp, 7 cam., 2009, la cheie, **380.000 €;** ☎0754.359.308 vlad.uta@galaxyimob.ro

113. **Bucurestii** Noi, S.U. 80 mp, curte 241 mp, 4 cam., 1946, demolabila, vand casa demolabila, utilitati, aproape de metrou, Lidl,100 m fata de Blv Bucurestii Noi, pozitie excelenta. Pret negociabil, **199.000 €;** ☎0769.236.891 sorinadraghici82@yahoo.ro

114. **Bucurestii** Noi, Chitila, S.U. 75 mp, curte 210 mp, 3 cam., 2010, la cheie, teren 210 mp, deschidere 14 ml, casa 3 camere, 1 gr.sanitar, suprafata utila 75 mp, constructie 2010, caramida, termopan, ac, centrala, parchet, curte libera 125 mp, cadastru, intabulare, zona liniistita **133.000 €;** ☎0726.565.678

115. **Bucurestii** Noi, Damaroaia, S.U. 200 mp, curte 360 mp, 6 cam., 2001, la cheie, vand vila 110 mp/nivel, constructie 2001, parter inalt, etaj, mansarda, living 45 mp, garaj subteran de 2 masini cu incalzire si apa curenta, teren 360 mp, pomi fructiferi. **290.000 €;** ☎0723.161.633/ 0767.789.578 tudorimob100@yahoo.com

116. **Budapesta,** Bucuresti, S.U. 142 mp, curte 98 mp, 5 cam., 1930, la cheie, Budapesta, Parcul Carol - casa s+p+m, 5 camere + crama+ terasa . Suprafata totala curte+constructie: 98 mp. Suprafata construita: 78 mp (amprenta la sol). Suprafata totala utila: 142 mp; **183.000 €;** ☎0765.664.365 floreairinelgeorgeta@gmail.com

117. **Buftea,** casa stil neoromanesc S.U. 249 mp, curte 921 mp, 7 cam., 2011, la cheie, **344.500 €;** ☎0729.101.123 valeriu@valeriustancu.ro

118. **Buftea,** zona vile noi, S.U. 120 mp, curte 250 mp, 5 cam., 2018, la cheie, vila noua lux, p+e+m, living, dining, bucatarie si 3 dormitoare, duplex dotari si finisaje calitate, finalizare peste 90%, incalzire in pardoseala, barbeque, zona cu multa verdeata, acceptam variante **105.000 €;** ☎0784.920.920 joe13_2005@yahoo.com

119. **Bulbucata,** casa din BCA S.U. 70 mp, curte 900 mp, 3 cam., 1990, bucatarie, apa curenta, **16.500 €;** ☎0762.095.446

120. **Bulevardul** Metalurgiei, vila sector 4, S.U. 109 mp, curte 75 mp, 4 cam., 2018, la cheie, 90.000 euro, vila Bld. Metalurgiei sector 4, p+1e+pod, o curte libera de 75.60 mp si o suprafata utila de 109.20 mp+35 mp, 3 dormitoare, 2 bai si 2 balcoane. Pretul de 90.000 euro este pentru plata cash anticipat, **90.000 €;** ☎0722.478.920/ 0726.863.405

121. **Busteni** - strada Primaverii S.U. 150 mp, curte 1000 mp, 5 cam., 1994, in constructie, imobil si teren in suprafata de 1000 mp situat in cartierul Zamora. Pe teren sunt amplasate trei constructii: locuinta in constructie, anexa gospodareasca construita, garaj si magazie construite lemn. **150.000 €;** ☎0740.758.287 ing_neagubogdan@yahoo.com

122. **Busteni** Valea Prahovei Pensiune superba ideal investitie comision 0 **278.000 €;** ☎0726.284.310 contact@alexandrucordea.ro

123. **Busteni,** S.U. 100 mp, curte 380 mp, 6 cam., 2015, la cheie, casa de vanzare in Busteni cu accesul usor si rapid spre partia Calinderul, P+1, teren 380 mp, amprenta sol 180 mp, 100 mp suprafata utila. Compartimentat: parter: living+dormitor, bucatarie, **210.000 €;** ☎0785.951.169/ 0726.028.645 andrei_pasaniuc@yahoo.com

124. **Busteni,** 3 cam., vand casa, curte 300 mp, pret **60.000 €;** ☎0755.058.215

125. **Busteni,** Valea Alba, S.U. 120 mp, curte 410 mp, 4 cam., 2003, acces partia Calinderu, 410 mp teren, p+m, toate utilitatile, parter: su 60mp+terasa 20 mp (2 dormitoare +bucatarie +baie), mansarda: 2 dormitoare +baie +terasa vedere Caraiman, agentie, **95.000 €;** ☎0745.067.409

126. **Buturugeni,** Giurgiu, S.U. 82 mp, curte 350 mp, 3 cam., 2018, la cheie, agentie ofera la vanzare o casa de locuit/vacanta, in Buturugeni, Giurgiu, are o su. de 81,48 mp., sc. 104, 5 mp. Si un teren de 350 mp., str. Principala, centrala lemne, apa, lumina, 3 camere, bucatarie, baie. **37.000 €;** ☎0760.654.548 viorica.concept@yahoo.com

127. **Buturugeni,** Giurgiu, S.U. 120 mp, curte 500 mp, 5 cam., 2014, la cheie, vand casa P+M sau schimb cu ap. 2 cam. in Crangasi, etaje inferioare. **56.000 €;** ☎0724.227.067

128. **Buzau,** comuna Glodeanu Silistea, S.U. 110 mp, curte 3700 mp, 3 cam., 2010, la cheie, vand casa, comuna Glodeanu Silistea, satul Cotorca, bucatarie, baie, magazie, beci, mobilata, la cheie, plus solarii 3000 mp construite din metal, gaze la poarta, negociabil, **30.000 €;** ☎0727.534.086

129. **Calarasi,** com. Dor Marunt, sat Infratirea, S.U. 80 mp, curte 2500 mp, 3 cam., 1992, la cheie, casa de vanzare plus teren in comuna Dor Marunt sat Infratirea, **9.990 €;** ☎0722.226.063 mastroyany70@gmail.com

130. **Calarasilor** S.U. 240 mp, curte 200 mp, 6 cam., 1998, p+1+m, teren 200 mp garaj, 80 mp curte singur, 6 cam, 3 bai, casa solida, proprietar de drept, fara legi 112, etc. **264.900 €;** ☎0734.177.486/ 0734.093.936

131. **Calarasilor** Calea Hyperion, S.U. 120 mp, curte 120 mp, 5 cam., 1920, la cheie, super oferta, casa la curte, renovata 2014 singur in curte, parter+ mansarda+ subsol, 2 bai, toate utilitatile. Cu imbunatatiri: gresie, faianta, p t, um,ac Centrala proprie,instalatie schimbata, **85.000 €;** ☎0725.691.900/ 0762.079.095

132. **Calea** Calarasi, S.U. 270 mp, curte 200 mp, 6 cam., 1998, la cheie, str. Vasile Lucaciu vila P+1+M an construcite 1998 suprafata 270 mp 6 camere 3 bai bucatarie teren 200 mp curte libera 80 mp garaj in curte toate utilitatile toate actele libera pret usor neg. **260.000 €;** ☎0758.085.005 lucian@confortcasaimobiliare.ro

133. **Calea** Calarasi, Hyperion, ultracentral, S.U. 103 mp, curte 50 mp, 5 cam., 1950, la cheie, casa cu curte, are o servitute pentru vecinul din planul doi, cu terasa mare, toate utilitatile, crama, doua centrale termice. Acces rapid in toate zonele din Bucuresti. Ocazie deosebita, **109.000 €;** ☎0744.349.967 office@erre.ro

134. **Calea** Calarasilor, S.U. 150 mp, curte 135 mp, 6 cam., 1911, la cheie, casa boiereasca. str. Vasile Lucaci nr.113, cu deschidere pe 2 strazi, p/1, utila 154, pivnita de 38 mp, locuit 116 , 4 camere parter, 2 la etaj, mansarda, teren 150 mp cu chirie la stat, legea 112 l, **265.000 €;** ☎0722.519.460 despina.enache@yahoo.com

135. **Calea** Calarasilor, Coposu, S.U. 180 mp, curte 320 mp, 8 cam., 1930, la cheie, casa stil in Cartierul Evreiesc, teren 320 mp, foarte bine intretinuta, reconsolidata anii 90, curte, garaj, toate facilitatile, ideal rezidenta sau investitie, **290.000 €;** ☎0744.505.999 alexandru@k-imobiliare.ro

136. **Calea** Giulesti, S.U. 150 mp, curte 675 mp, 5 cam., 2014, la cheie, proprietate deosebita formata din doua corpuri de casa (150 mp) independente situate in aceeasi curte (sup. 675 mp) amenajata cu foisor si gradina cu pomi fructiferi. **140.000 €;** ☎0744.501.321 meebis@gmail.com

137. **Campina** S.U. 170 mp, curte 10000 mp, 2 cam., 2016, la rosu, Casa si fabrica mobila de vanzare direct proprietarVand casa design deosebit, constructie noua, fundatie beton si structura din lemn. Suprafata halelor este de 550 mp, suprafata terenului 10000 mp, **165.000 €;** ☎0722.361.510 poeand79@yahoo.com

138. **CAMPULUNG** MUSCEL ultracentral, casa curte, constructie anul 2000, compusa din 2 apartamente a cate 2 camere, bucatarie, grup sanitar, gaze, apa curenta, teren 540 mp; ☎0722.551.873

139. **Campulung** Muscel, curte 5900 mp, 9 cam., vand casa **55.000 €;** ☎0784.376.111

140. **Campulung** Muscel, jud Arges, S.U. 180 mp, curte 700 mp, 5 cam., 2009, la cheie, vila deosebita sau schimb cu apartament, teren sau casa in Bucuresti, ideala casa de vacanta constructie solida din beton caramida, curte amenajata, foisor, gratar, anexe, livada, toate utilitatile intabulare, **155.000 €;** ☎0728.106.613 avantageimobiliare@gmail.com

141. **Carligu** Mare, Buzau, curte 1287 mp, 1940, casa din paianta, teren intravilan, acoperita cu tabla, 3 camere, 2 holuri, 1 veranda in suprafata de 72,52 mp, bucatarie de vara, magazie, grajd, apa si gaze la poarta, insumand 58,08 mp, negociabil, **65.000 L;** ☎0727.376.639

142. **Carrefour** Colentina, casa de vanzare OVC 120940 S.U. 143 mp, curte 100 mp, 5 cam., 2013, **155.000 €;** ☎0731.324.659/ 021.326.22.14 office@catalog-rezidential.ro

143. **Cartier** Dorobanti, proprietate Art Deco unica, S.U. 150 mp, curte 115 mp, 5 cam., 1926, la cheie, se propune spre vanzare jumatate de vila compusa din: sobsol (hol+camera tehnica), apartament 3 camere (hol, living, dining, dormitor, 2 bai, bucatarie, balcon, scara interioara), mansarda open space; **420.000 €;** ☎0741.245.100 cojocaru.alice@gmail.com

144. **Cartierul** German, Doamna Ghica, vila deosebita pozitie excelenta S.U. 260 mp, curte 261 mp, 8 cam., 1940, la cheie, **174.850 €;** ☎0722.211.122 vlad@vgheorghiu.ro

145. **Cartierul** Latin, S.U. 120 mp, curte 128 mp, 4 cam., 2017, la cheie, vila p+1+m, constructie 2017, in ansamblul Cartierul Toamnei, la 10 minute de Ratb 122 si 222. Ansamblu de locuinte insiruite, model englezesc. Peretii comuni sunt dublati si separati cu polistiren, **79.000 €;** ☎0726.641.110 georgianasimonarusu@gmail.com

146. **Casa** Plantelor, Sfantul Stefan, 2 camere, P+1, comision 0 S.U. 57 mp, curte 48 mp, 2 cam., 1945, la cheie, **89.900 €;** ☎0725.540.400 vlad@vladtrimbitasu.ro

147. **Casa** visurilor cu camere spatioase in Bragadiru S.U. 120 mp, curte 150 mp, 4 cam., 2018, in constructie, Bragadiru Residence Exclusiv va propune spre vanzare casa in varianta triplex, modul colt, cu o suprafata de 120 mp utili si teren de 150 mp, situata pe strada. Libertatii, Bragadiru **80.000 €;** ☎0730.668.987 office@bragadiruresidenceexclusiv.ro

148. **Casa.** Ocazie rara, gospodarie 5 cam., la cheie, mobilata, dotata, 45 m Bucuresti Lehliu, multiple anexe, 2.000 mp iesire direct lac, ideal viata eco economie naturala, **45.000 €;** ☎0771.164.786

149. **Central,** ocazie, S.U. 46 mp, 2 cam., 1952, ap. 2 camere vila (fara L. 112 si fara bulina), et. 2/3, 7 mp boxa, singur pe palier, curte mare, urgent (plec din tara) neg., **52.000 €;** ☎0728.135.202

150. **Cernica** vila individuala cu 1000 mp teren, S.U. 198 mp, curte 1000 mp, 5 cam., 2003, la cheie, **170.000 €;** ☎0769.250.545 contact@cristinamarin.ro

151. **Cheile** Dambovicioarei, jud. Arges, zona Bran-Rucar S.U. 125 mp, curte 482 mp, 4 cam., 2001, Str. Drum Ciocanu, casa vacanta P+etaj, 4 cam., buc, 2 bai-dependinte, constr. lemn-izolatii, tencuieli. Garaj 30ml. Teren 482mp/ d=17m. Mobilata, utilata, zona de vis. Discutabil. www.uiq.ro, **47.000 €;** ☎0722.511.217/ 0762.628.915

152. **Chiajna,** Rosu, Dudu S.U. 105 mp, curte 300 mp, 4 cam., 2018, in constructie, Vanzare vila deosebita, p+1, 3 dormitoare, living, 2 bai, dresing, bucatarie, spatiu de depozitare, materiale de calitate. Predare la alb sau la cheie. Se accepta credit, **105.000 €;** ☎0733.901.585 florentinadaniela@yahoo.com

153. **Chiajna,** Rosu, Dudu S.U. 120 mp, curte 221 mp, 4 cam., 2017, la cheie, vile, p+1+pod, bucatarie, living, 3 dormitoare, debara, 3 bai, balcon, maxi taxi, finisaje de calitate, se accepta credit. Casele se pot predala alb la pretul de 105000 iar la cheie la 115000. Toate actele, **105.000 €;** ☎0733.901.585 tflorentinadaniela@yahoo.com

154. **Chitila,** S.U. 220 mp, curte 357 mp, 5 cam., 2015, la cheie, vila Sp+P+1E, suprafata teren 357 mp, amprenta la sol 132 mp, 200 mp liberi, 256 mp construiti, 22 mp anexa., 5 camere, 3 bai, 4 balcoane. Se poate vinde nemobilata/mobilata. **225.000 €;** ☎0724.299.311 mariuseurobest@gmail.com

155. **Chitila,** comision 0% S.U. 118 mp, curte 84 mp, 4 cam., 2018, in constructie, casa p+1+2r, cu loc de parcare inclus, curte 41mp, suprafata utila 118mp, 3 dormitoare, 2 bai, living, bucatarie, terasa 11mp. Finalizare noiembrie 2018, Finisaje - cost suplimentar 8.600 euro. **93.400 €;** ☎0726.077.077 office@zoomcity.ro

156. **Chitila,** comision 0% S.U. 146 mp, curte 120 mp, 4 cam., 2018, in constructie, casa p+1+2r, cu loc de parcare inclus, curte 78mp, suprafata utila 120mp, 3 dormitoare, 2 bai, living, bucatarie, terasa 10mp. Finalizare noiembrie 2018, Finisaje - cost suplimentar 8.600 €. **103.400 €;** ☎0726.077.077 office@zoomcity.ro

157. **Chitila,** Sos. Chitila - comision 0% S.U. 102 mp, curte 78 mp, 3 cam., 2018, la rosu, casa p+1+2r, cu loc de parcare inclus, curte 78mp, suprafata utila 102mp, 2 dormitoare, 2 bai, living, bucatarie, terasa 24mp. Finalizare noiembrie 2018, Finisaje 6.600 euro, **91.400 €;** ☎0726.077.077 office@zoomcity.ro

158. **Chitila,** Sos. Chitila - comision 0% S.U. 116 mp, curte 120 mp, 3 cam., 2018, casa p+1+2r, cu loc de parcare inclus, curte 78mp, suprafata utila 102mp, 2 dormitoare, 2 bai, living, bucatarie, terasa 24mp. Finalizare noiembrie 2018, Finisaje 6.600 euro. **98.400 €;** ☎0726.077.077 office@zoomcity.ro

159. **Chitila,** Sos. Chitila, comision 0, S.U. 102 mp, curte 84 mp, 3 cam., 2018, la rosu, casa P+1+2R, suprafata utila 102 mp, teren 84 mp, terasa 24 mp, 2 dormitoare, 2 bai, living, bucatarie, materiale constructive si finisaje de inalta calitate. Finalizare noiembrie 2018. **88.400 €;** ☎0726.077.077 office@zoomcity.ro

160. **Chitila,** vila deosebita S.U. 180 mp, curte 400 mp, 5 cam., 2010, la cheie, **219.000 €;** ☎0745.695.511 robert@robertgagos.

Imobiliare vânzări CASE, VILE

226. **Cotroceni,** Piata Operei, S.U. 100 mp, 4 cam., ap. in vila, terasa generoasa, cota parte curte 115 mp, zona liniistita, **199.000 €;** ☎021.260.07.25/ 0721.816.412

227. **Crangasi - Regie, S.U. 100 mp, 3 cam., 2000, str. Teodorescu Nicolae nr. 42, vand vila singur curte 180 mp, parter +1, toate imbunatatirile, particular, 115.000 €; ☎0765.327.555**

228. **Crangasi** Ceahlau S.U. 57 mp, curte 149 mp, 3 cam., 1996, casa 3 camere, baie, bucatarie, toate utilitatile, renovata, zona buna, toate actele, negociabil, **73.000 €;** ☎0768.756.617

229. **Crevedia, vand vila la cheie, 115.000 €; ☎0740.948.930**

230. **Dacia** Vasile Lascar S.U. 160 mp, curte 150 mp, 3 cam., 1940, la cheie, va propun spre vanzare o casa vila exclusivista in zona buna strada civilizata, renovata, consolidata, totul nou, de foarte buna calitate, facuta de arhitect, mobilata, mutilat?, 2 bai, alarma, **230.000 €;** ☎0732.547.531 elenavoica@yahoo.com

231. **Dacia,** casa p+1e, 140 mp teren, S.U. 120 mp, curte 140 mp, 5 cam., 1970, la cheie, casa p+1e, 120 mp 60 mp utili /nivel), teren- 140 mp, curte libera- 67 mp, 4 - 5 camere, 2 bai. Casa a fost renovata, are aer conditionat, centrala termica proprie, retea IT; **175.000 €;** ☎0724.299.311 mariuseurobest@gmail.com

232. **Damaroaia,** lac Grivita, S.U. 229 mp, curte 450 mp, 4 cam., 2006, la cheie, casa intr-un complex format din doua vile duplex, cu circuit inchis, intr-o zona deosebit de frumoasa din nordul Bucurestiului si anume, cartierul Damaroaia. **295.000 €;** ☎0722.732.975 axadomenii@yahoo.com

233. **Dambovita** Bezdead, S.U. 300 mp, curte 1500 mp, 5 cam., 1970, la cheie, vand casa la munte langa Sinaia zona linistita langa padure aer curat drum nou asfaltat aces apa gaze curent trec pe la poarta fantana si curent in curte terasa acoperita livada cu pomii fructiferi, **25.000 €;** ☎0722.958.675/ 0722.958.675 sutoiucosmin@gmail.com

234. **Dambovita,** S.U. 90 mp, curte 1629 mp, 2 cam., 1966, vand casa cu livada, la 5 km de Voinesti, si 35 km de Targoviste **23.500 €;** ☎0729.319.919 vs.vasile@yahoo.com

235. **Darasti** - Ilfov, S.U. 140 mp, curte 250 mp, 3 cam., 2016, casa p+1e+pod podul este prevazut ca spatiu de depozitareare) - supr. utila 140 mp- suprafata teren 250 mp. din care liberi 190 mp. Curent trifazic, apa curenta si put, fosa septica. Drum asfaltat; **65.000 €;** ☎0724.343.153 topimobiliare@yahoo.com

236. **Dealu** Frumos, zona Agnita, ocazie deosebita S.U. 135 mp, curte 750 mp, 6 cam., 2010, la cheie, Casa Saseasca, total reconstruita si renovata de catre arhitect, cu pastrarea elementelor originale, sura (hambar si anexe gospodaresti) pentru depozitare in spatele casei, foarte util si traditional, **28.000 €;** ☎0744.349.967 office@erre.ro

237. **Dealul** Verde, Ilfov, S.U. 144 mp, curte 240 mp, 4 cam., 2018, la cheie, super oferta de vanzare vile in duplex la preturi fara concurenta, vile in duplex de vanzare in ansamblul rezidential dealul verde. La doar 25 minute de piata unirii vei intalni paradisul. **65.700 €;** ☎0758.555.866 ccbt2008@gmail.com

238. **Dealul** Verde, Vidra, vila in duplex, S.U. 144 mp, curte 240 mp, 4 cam., 2018, la cheie, vila in duplex de vanzare la cheie, parter din caramida Porotherm, etaj din lemn, 3 dormitoare, living, bucatarie, 2 bai, pt mai multe detalii contactati-ma, **65.000 €;** ☎0758.555.866 ccbt2008@gmail.com

239. **Delta** Dunarii, Brat Sulina, S.U. 174 mp, curte 2400 mp, 5 cam., 1998, la cheie, vila de vacanta, living si 4 dormitoare, incalzire centralizata, aer conditionat, termopan, sauna, foisor, ghetarie, etc. Direct proprietar; ☎0722.821.425

240. **Doamna** Ghica vanzare vila mobilata si utilata lux S.U. 180 mp, curte 250 mp, 4 cam., 2016, la cheie, **350.000 €;** ☎0765.730.872 valeriu.preda@homess.ro

241. **Doamna** Ghica, S.U. 45 mp, constr. noua, un living, o baie jos si 2 camere si cu hol, sus. Actele sunt pe chitanta legalizata de mana, veche, **12.000 €;** ☎0764.484.770

242. **Dobroesti** S.U. 100 mp, curte 381 mp, 4 cam., 1950, demolabila, Satul vechi, apropiere primarie, casa batraneasca, renovabila/ demolabilla, utilitati apa si curent in curte, gaze si canalizare la poarta, acces pe drum de servitute lat de 3,5ml, pret 55.000 euro, **55.000 €;** ☎0751.053.625/ 0751.053.622 sigmaserviceimob@yahoo.com

243. **Dobroesti** S.U. 170 mp, curte 224 mp, 5 cam., 2010, la cheie, vila tip duplex, p+1+m, 2010, zona de vile, 10 min de Cora, 5 camere 3, grupuri sanitare, curte in fata, curte cu terasa acoperita in spate, spatii depozitare, utilitati. Merita vazuta; **142.000 €;** ☎0725.084.444/ 021.210.76.00 ancasweethome@gmail.com

244. **Dobroesti,** S.U. 195 mp, curte 230 mp, 6 cam., 2014, la cheie, proprietar vila p+1+m mobilat? ?i utilat? la cheie cu vedere la lac toate utilit??ile cartier nou la 5 minute de Cora Pantelimon, Sos Fundeni . Mijloace de transport RATB zona civilizata drum privat **139.500 €;** ☎0722.601.675 almafleisch@yahoo.com

245. **Dobroesti,** Fundeni, Pantelimon, S.U. 100 mp, curte 160 mp, 4 cam., 2018, in constructie, ansamblu rezidential de vile p+1+pod+curte libera 100 mp, 4 camere,2 bai, bucatarie inchisa, loc parcare, toate utilitatile, acces foarte usor, statie RATB la 2 minute pe jos, direct dezvoltator; **105.000 €;** ☎0761.309.031

246. **Dobroesti,** Ilfov, S.U. 406 mp, curte 480 mp, 4 cam., 2014, la rosu, vila la rosu, la 5 min de Cora Pantelimon.Arhitectura moderna, 406 mp locuibili, garaj, 4 camere, 4 bai, living, 480 mp suprafata totala teren, **165.000 €;** ☎+447707053177 dan.enachi@gmail.com

247. **Dolj,** Craiova la 25 km, 12 hectare teren S.U. 1000 mp, curte 12 mp, 13 cam., 2006, la cheie, casa 1.000 mp utili, teren peste 12 hectare cu posibilitate extinere cu inca 2 pana la 17 hectare, avand lac artificial de circa 1 hectar, complet mobilata si utilata, la cheie. Comsion 0% **500.000 €;** ☎0726.077.077 office@zoomcity.ro

248. **Domnesti** S.U. 115 mp, curte 300 mp, 4 cam., 2018, la cheie, Tudor Vladimirescu, stradal, vile individuale in calcan, se predau la cheie, finisaje personalizate, toate utilitatile conectate, mijloace de transport in imediata apropiere, **82.000 €;** ☎0726.641.110 georgianasimonarusu@gmail.com

249. **Domnesti,** S.U. 120 mp, curte 320 mp, 3 cam., 2017, la cheie, duplex caramida, terasa si foisor, foisorul inchis poate fi folosit ca magazie. 3 camere, 1 etaj, exclus agentiile imobiliara. **75.000 €;** ☎0746.144.113 alina_piticut@yahoo.com

250. **Domnesti,** S.U. 230 mp, curte 360 mp, 4 cam., 2016, la cheie, oferta, casa individuala P+1, 4 camere cu toate utilitatile, terasa, loc de joaca pentru copii, **64.990 €;** ☎0770.391.046/ 0771.429.370 office@liderimob.srl

251. **Domnesti,** S.U. 136 mp, curte 250 mp, 3 cam., 2017, la cheie, oferta, duplex P+1 Fortului, Domnesti, la pret fara concurenta. Ultimele 2 unitati. **67.490 €;** ☎0771.429.370/ 0770.391.046 office@liderimob.srl

252. **Domnesti,** central, pe malul Sabarului, S.U. 450 mp, curte 3850 mp, 6 cam., 1990, la cheie, Conac, pomi pe rod, mob.- utilat lux, pictat Chirnoaga, vitralii, semineu, separat casa cu 2 cam., utilitati, lux, centrala termica pe gaz, usi cu telecomanda, pe malul Sabarului, **200.000 €;** ☎0745.196.185 office@atuimob.ro

253. **Domnesti,** Clinceni, S.U. 120 mp, curte 320 mp, 4 cam., 2018, la cheie, vila noua tip duplex,120 mp, p+1+pod la cheie,g, f, t, um, zona linistita. Living + 3 dormitoare, bucatarie, 2 holuri, 2 bai, 2 balcoane, pivnita, pod inalt 70 mp, curte 320mp. Utilitilati. Proprietar, **60.000 €;** ☎0799.008.007

254. **Domnesti,** Clinceni, Prelungirea Ghencea, S.U. 125 mp, curte 250 mp, 4 cam., 2017, la cheie, Bialuc Residence, va prezinta spre vanzare un duplex cu regim de inaltime: P+1Et+M; 4 camere, 3 bai, curte, finisaje import Italia, centrala proprie.Discount 10% din suma care se ofera ca avans, **74.990 €;** ☎0720.134.876 office@vanzare-case-si-apartamente.ro

255. **Domnesti,** comision 0%, finisaje lux S.U. 204 mp, curte 516 mp, 6 cam., 2017, la cheie, 4 dormitoare si 3 bai, camere foarte mari, cu finisaje de inalta calitate, incalzire pardoseala, teren 516 mp, suprafata utila 204 mp plus pod depozitare, constructie foarte solida, gradina amenajata, **118.000 €;** ☎0726.077.077 office@zoomcity.ro

256. **Domnesti,** Curtea Domneasca, S.U. 150 mp, curte 311 mp, 4 cam., 2018, la cheie, oferta, vila 4 camere, Domnesti la 1 km de centura, in cartierul Curtea Domneasca, cu toate utilitatile, (apa, canalizare, gaze, electrica) la cheie, iar finisajele pot fi alese de viitorul proprietar. **74.990 €;** ☎0770.391.046/ 0771.429.370 office@liderimob.srl

257. **Domnesti,** Ilfov, S.U. 120 mp, curte 221 mp, 3 cam., 2017, la cheie, vila curte 250 mp, canalizare, apa, gaze, strada asfaltata si iluminata, Curtea Domneasca, la 1 km de centura. Bucatarie 20 mp, terasa cu sezlonguri, gradina amenajata, parcare, ac, **67.499 €;** ☎0770.391.046/ 0771.429.370 office@liderimob.srl

258. **Domnesti,** intrare Teghes, S.U. 130 mp, 2018, duplex (jumatate) p+1, din caramida, curte 200 mp, cadastru, intabulare, **53.000 €;** ☎0769.805.758

259. **Domnesti,** stradal vila S+P+E+M, S.U. 280 mp, curte 1770 mp, 6 cam., 2010, la cheie, finisata comision 0. Domnesti, stradal, vila caramida s+p+e+m 280mp. utili, teren 1.770mp, utilitati, construita 2010, finisata, garaj, terasa, mansarda, pivnita, curte amenajata, acces din soseaua principala, comision 0. **199.900 €;** ☎0721.019.959 respectimob@yahoo.ro

260. **Domnesti,** Unitatea Militara, S.U. 100 mp, curte 330 mp, 3 cam., 2018, la cheie, oferta, casa individuala Domnesti, 3 camere, bucatarie, baie, hol, terasa, cu utilitati (gaze, curent, fibra optica RCS), **56.000 €;** ☎0770.391.046/ 0771.429.370 office@liderimob.srl

261. **Domnesti-Olteni,** S.U. 131 mp, curte 600 mp, 3 cam., 2012, la cheie, centrala gaz GPL, izolatie 12 cm, termpoan, jaluzele exterioare, g, f, p. Se vinde utilata si mobilata. Structura beton, peretii din caramida. Utilitatile sunt la 50 m. Simplu Confort Imobiliare; **95.000 €;** ☎0756.166.166 simplu.confort@gmail.com

262. **Draganesti** Vlasca, Soseaua Alexandriei S.U. 85 mp, curte 2000 mp, 4 cam., 2014, casa batraneasca, 3 camere cu fundatie de 80 de mp in curte, 2.000 mp teren, 20 m deschidere, curent electric, apa, aproape de soseaua principala, **6.500 €;** ☎0762.095.446

263. **Dragomiresti** Vale, S.U. 120 mp, curte 400 mp, 4 cam., 2017, in constructie, predare la cheie, finisaje si utilitati incluse, incalzire in pardoseala, CT, bai utilate, izolatie exterioara, constructie beton si caramida. Curte, terasa, 2 locuri de parcare. Finalizare oct 2018, **75.000 €;** ☎0764.432.130 vladu_andreea2000@yahoo.com

264. **Dragomiresti** Vale, Ilfov, S.U. 155 mp, curte 509 mp, 4 cam., 2017, la cheie, proprietar vand vila P+1E+Pod construc?ie finalizat? A©n septembrie 2017, executata cu materiale de cea mai buna calitate, iar motivul vanzarii fiind deficitul financiar. **115.000 €;** ☎0733.692.931/ 0735.315.609 dcn_nicu@yahoo.com

265. **Dragomiresti,** Sabareni, 10 km Bucuresti, S.U. 100 mp, curte 400 mp, 3 cam., 2018, la cheie, case parter trei camere, baie, bucatarie, terasa, pivnita, toate utilitatile racordate, locuibila, zona centrala, curte proprie 400 mp, proprietar, accept credit, Prima Casa, **65.000 €;** ☎0726.262.683

266. **Dristor,** S.U. 90 mp, curte 120 mp, 4 cam., 1940, la cheie, vila tip, in zona Dristor, mai aproape de B-dul Decebal, cu garaj, foarte bine intretinuta, fara probleme cu parcarea, curte in fata imobilului, pretabila extindere, ideal notariat, birouri, etc. **208.000 €;** ☎0744.505.999 alexandru@k-imobiliare.ro

267. **Drumul** Cooperativei sec 5 S.U. 130 mp, curte 40 mp, 3 cam., 2017, la rosu, Te ai saturat de bloc ?Unitate in triplex 3 cam, bucatarie open,2 bai,130mp utili curte 50mp toate utilitatile de oras totul la numai 80000 euro se accepta credit COMISION O reprezentant dezvoltator! **80.000 €;** ☎0760.654.541 teodor.concept@yahoo.com

268. **Drumul** Taberei, Dantelei, Margelelor, S.U. 200 mp, curte 310 mp, 5 cam., 2009, la cheie, vila duplex, P+1+Pod, teren 310 mp, 5 camere, 2 bai cu geam, bucatarie inchisa, suprafata totala 200 mp, utilitati (gaz, curent), centrala, finisata la cheie, acte la zi. 128.000 euro (negociabil). **128.000 €;** ☎0730.556.910

269. **Drumul** Taberei, Ghencea, S.U. 112 mp, curte 130 mp, 4 cam., 2018, la cheie, casa 4 camere situata in Bucuresti cu pozitie excelenta, stradal, finisaje deosebite, toate utilitatile, bucatarie inchisa, 3 dormitoare, 3 bai, dressing, terasa, balcon, canalizare si apa Apa Nova, Ratb **115.000 €;** ☎0720.134.876/ 0720.242.582 iuliatanasescu2000@yahoo.com

270. **Drumul** Taberei, metrou Ialomitei, vile ANL, S.U. 84 mp, curte 84 mp, 3 cam., 2017, in constructie, vila 3 camere noua, finisata la gri, nelocuita, pod 24 mp cu placa de beton, mansardabil toate utilitatile sect. 6, TVA 5%, acceptam credit, intabulare, acces rapid, 3 min Kaufland, fara comision. **93.000 €;** ☎0749.115.511 proprietatinoi@gmail.com

271. **Drumul** Taberei, Prelungirea Ghencea, S.U. 120 mp, curte 170 mp, 4 cam., 2017, la cheie, Cartierul Latin, direct dezvoltator, reducere 10.000 E, vila P+1+M, la mansarda se pot amenaja 2 cam, 10 minute de Ratb, ansamblu de locuinte insiruite, Peretii comuni sunt dublati si separati. **79.000 €;** ☎0770.981.713 georgianasimonarusu@gmail.com

272. **Drumul** Taberei, str Dantelei, S.U. 120 mp, curte 90 mp, 5 cam., 2018, la cheie, vila p+1+m, in incinta cartierului Dante rezidential, curte proprie individuala, toate utilitatile gaz, Enel, canal ApaNova, asfalt, Ratb 185, statia metrou 800 metri, direct dezvoltator, comision 0. **120.000 €;** ☎0751.123.311 Vilaexpertconstruct@gmail.com

273. **Drumul** Taberei, str Margelelor, casa de vanzare, S.U. 184 mp, curte 435 mp, 5 cam., 2008, la cheie, casa cu garaj, 5 camere, 2 gr sanitare, c-tie 2008, teren 435 mp, curte amenajata, canalizare, parchect, usi si geamuri din lemn masiv, semineu, mansarda open-space, libera, cadastru si intabulare. **145.000 €;** ☎0765.474.485/ 0757.821.106 victorion.creativhouse@gmail.com

274. **Dumitrana,** Magurele S.U. 104 mp, curte 167 mp, 3 cam., 2008, la cheie, vila moderna p+1 in complex de 12 vile, 3 cam, 2 bai, utilitati, la 25 minute de Unirii **90.000 €;** ☎0725.084.444/ 021.210.76.00 ancasweethome@gmail.com

275. **Duplex** Perla Residence, Otopeni S.U. 113 mp, curte 185 mp, 4 cam., 2018, in constructie, de vanzare locuinta tip duplex 4 camere, cu posibilitatea transformarii holului de la intrare in a 5a camera. Casa are o suprafata utile de 113 mp si un pod separat prin placa de beton, **90.000 €;** ☎07235459801

276. **Eforie** Nord, vedere superba Marea Neagra, 11 cam., 2015, vila, 10 bai, curte, **650.000 €;** ☎0723.627.543

277. **Eforie Sud, S.U. 85 mp, curte 280 mp, 2015, la cheie, vedere la mare, casa parter si mansarda 85 mp construiti, placa beton, caramida poroterm, receptie 2015, teren 280 mp, proprietate, etaj necompartimentat 95.000 €; ☎0745.785.614**

278. **Eroii** Revolutiei, Pieptanari, semistradal, ocazie, S.U. 94 mp, curte 150 mp, 4 cam., 1960, la cheie, casa foarte solida, caramida, constructie demisol si parter inalt, necesita zugravita, dotata cu centrala termica, pivnita, pod mansardabil, parcare in curte, strada civilizata, merita, acte la zi, seriozitate, **78.990 €;** ☎0764.841.843/ 0740.687.595

279. **Expozitiei** bulevard, S.U. 281 mp, curte 209 mp, 6 cam., 2000, la cheie, vila deosebita, contructie tip monolit, 4 bai, 2 balcoane, 1 terasa, garaj 2 autoturisme + o garsoniera complet independenta, curte. Vec: Domenii, Av. Popisteanu. Exclusivitate Manciu FC PFA. **395.000 €;** ☎0736.273.373 claudiu.marketing@gmail.com

280. **Fantanica,** Biserica Capra, vila birouri, S.U. 127 mp, curte 115 mp, 5 cam., 1941, la cheie, **130.000 €;** ☎0769.250.545 contact@cristinamarin.ro

281. **Ferentari,** S.U. 100 mp, 5 cam., 2 bai, renovata, toate utilitatile; ☎031.420.58.25/ 0746.105.251

282. **Floreasca,** S.U. 107 mp, curte 200 mp, 2 cam., 1950, casa P+1, renovabila, vanzare parter, compus din doua camere, baie buc, pod 28 mp, pivnita 9, 5 mp, posibilitate amenajare pod, curte comuna, sprf teren 200 mp, apropiere Kaufland, Mall Promenada, Dorobanti. **100.000 €;** ☎0737.496.292

283. **Floreasca,** imobil de lux S.U. 450 mp, curte 240 mp, 13 cam., 2005, la cheie, Imobil exclusivist D+P+4 cu finisaje de lux situat in Floreasca, intr-o locatie ideala, liniistita si plina de verdeata cu acces rapid catre toate mijloacele de transport in comun, Su - 450 m, garaj, **1.100.000 €;** ☎0723.348.535 relu.marin@siriusimobiliare.ro

284. **Foisor,** Pache Protopopescu, casa interbelica de vanzare S.U. 322 mp, curte 165 mp, 9 cam., 1915, la cheie, **369.900 €;** ☎0735.551.422 florin.toma@catoma.ro

285. **Frumusani,** cea mai frumoasa vila cu livada si piscina acoperita S.U. 460 mp, curte 2570 mp, 6 cam., 1996, la cheie, **259.000 €;** ☎0747.825.874 marius@murzea.ro

286. **Gara** de Nord, Dinicu Golescu, singur curte S.U. 67 mp, curte 115 mp, 3 cam., 1980, teren A®n proprietate exclusiva, functionala, parcare in curte, necesita modernizare, libera de sarcini, intabulata. Vecinatati: Pasaj Basarab, Calea Plevnei, Piata Victoriei, Grozavesti **73.000 €;** ☎0722.393.151 libra.imobiliare@gmail.com

287. **Garcina,** Piatra Neamt, S.U. 80 mp, curte 500 mp, 3 cam., 1980, la cheie, casa 3 camere, 80 mp, baie, bucatarie, verande, camara, pivnita, gradina+curte cu pomi 500 mp, canalizare, apa curenta, sobe, semineu, imbunatatiri, situata central la strada, 5 minute de Piatra Neamt **27.000 €;** ☎0731.469.342

288. **Germania** Vila cu 9 camere P + 2 + Mansarda S.U. 260 mp, curte 160 mp, 10 cam., 1955, la rosu, Vila Zwickau 2 Ap.P+1 25.000 euro/ Pensiune-Rest.Bavaria 500mp utili 150.000 euro/Zona Dresda Vila 16 camere 80.000 euro/ Vila cu 4 Ap 150.000 euro/OFERTA Vila 9 camere P+2+M 39.000 euro vezi Case Germania pe Facebook **39.000 €;** ☎00491775115575 ilie67@yahoo.com

289. **Ghencea,** Drumul Taberei, Prelungirea Ghencea S.U. 126 mp, curte 120 mp, 4 cam., 2018, la cheie, Casa in triplex 4 camere cu regim de inaltime: P+1ET+M. Suprafata utila 126 mp. Living, bucatarie inchisa, 3 dormitoare, dressing-uri, 3 bai, curte amenajata,loc de parcare, str. asfaltata, utilitati. **74.990 €;** ☎0720.134.876 office@vanzare-case-si-apartamente.ro

290. **Ghencea,** Latin, unifamiliala, finisata, comision 0 S.U. 170 mp, curte 360 mp, 5 cam., 2017, la cheie, Prel. Ghencea - Cartier Latin, langa complex Cubic 7, vila unifamiliala P+1+pod, terasa 35 mp, complet finisata, acces asfalt, racordata la canal, apa curenta, gaz, curent trifazic, curte amenajată **129.900 €;** ☎0721.019.959 respectimob@yahoo.ro

291. **Ghencea,** Margelelor, Rubinului S.U. 131 mp, curte 135 mp, 4 cam., 2018, la cheie, Complex rezidential vile P+1E+Pod- 110 m utili, teren aferent 135 mp, cu acces din Soseaua Alexandriei si din Prelungirea Ghencea, **84.000 €;** ☎0728.820.095 sweethome_imob@yahoo.com

292. **Ghencea,** vila 4 camere cu gradina, 2 parcari, 2018 S.U. 115 mp, curte 185 mp, 5 cam., 2018, la cheie, Sos. Alexandriei, Penny, 4 camere, 3 dormitoare, balcon, suprafata totala construita 138 mp. Imobilul are amprenta 55 mp, curtea individuala libera are suprafata de 126 mp. **90.500 €;** ☎0723.243.544/ 0799.929.024 natalin.p@star-construct.ro

293. **Ghencea,** vila 4 camere superba, Ratb, 2 parcari S.U. 110 mp, curte 170 mp, 4 cam., 2018, la cheie, gradina, 2 parcari, 2018, va prezentam un proiect nou, aflat in zona Prelungirea Ghencea. Complexul va contine 22 de case cu circuit inchis cu asfalt la poarta ansamblului. **90.000 €;** ☎0723.243.544/ 0799.929.024 natalin.p@star-construct.ro

294. **Ghimpati,** Giurgiu, casa din caramida, S.U. 100 mp, curte 1800 mp, 4 cam., 1985, la cheie, compusa din 4 camere, apa curenta, strada asfaltata, aproape de Mega Image, Profi, scoala, gradinita, statie autobuz, 1800 mp teren. **11.500 €;** ☎0762.095.446

295. **Giulesti,** RTC, scoala 153, S.U. 60 mp, curte 329 mp, 3 cam., 1969, la cheie, Giulesti, scoala sediu RTC, vanzare casa, parter + pod, 3 camere, 2 bai, 2 holuri, curte generoasa, centrala pe gaz, front strada 18 m, strada curata, vecini civilizati. toate utilitatile bransate. **85.000 €;** ☎0723.334.024 bbadrian@gmail.com

296. **Giurgiu,** S.U. 200 mp, curte 2500 mp, 4 cam., 1997, la cheie, vand vila S+P+1+M si anexe spalatorie auto + bar **265.000 €;** ☎0734.350.879/ 0735.342.962 daniel.neacsuclaudiu@gmail.com

297. **Giurgiu, loc Izvoru, Gogosari S.U. 130 mp, curte 1500 mp, 4 cam., urgent casa din caramida circulara, 4 camere inalte, spatioase cu sobe teracota, dressing, 2 holuri, beci+anexe ce inclus un dormitor, bucatarie, magazie, cotete, curte 1500 mp, gradina flori, legume, livada noua, negociabil, 11.000 €; ☎0720.133.775**

298. **Giurgiului** vila noua P+1+curte, pret de apartament S.U. 120 mp, curte 250 mp, 4 cam., 2018, la cheie, 4 cam, living 20mp +3dormitoare (17,14,12 mp), bucatarie 15mp, terasa exterioara, balcon, 3 bai, finisaje premium, centrala Ariston, curte amenajata, toate utilitatile orasului, comision 0, TVA inclus. **103.000 €;** ☎0784.222.001/ 0785.232.323 robert@euroinvest.ro

299. **Giurgiului** vila p+1+curte, ansamblu nou tva inclus S.U. 100 mp, curte 210 mp, 4 cam., 2018, in constructie, vila p+1+curte proprie, caramida Porotherm interior-exterior, living, dining, 3 dormitoare, bucatarie, 2 bai, finisaje calitative, centrala Ariston, curte amenajata, terasa, 2 locuri parcare curte, **93.000 €;** ☎0784.222.001/ 0785.232.323 robert@euroinvest.ro

300. **Giurgiului,** S.U. 120 mp, curte 220 mp, 6 cam., 2001, Piata Resita, Rosiori intersectie cu Orastie, casa 6 camere, 3 bai, 2 bucatari, sup: 120 mp, teren 220 mp, zona civilizata, toate utilitatile, ct gaze, aproape scoala si gradinita, aproape ratb, acte **94.000 €;** ☎0761.749.316/ 0722.824.757

301. **Giurgiului,** pe partea cu sectorul 5 S.U. 60 mp, curte 170 mp, 2 cam., 1990, baie, bucatarie, hidrofor, sobe teracota lemne, curte mare, deschidere 12 ml, cash disc. **43.000 €;** ☎0764.522.941/ 0763.378.077

302. **Glina,** Ilfov, S.U. 65 mp, curte 260 mp, 3 cam., 1977, demolabila, vanzare casa+teren 260 mp, Glina Ilfov, dispune de curent electric , apasi gazele la poarta, 5-7 min cu Maxi-Taxi pana la metrou Anghel Saligny, la cumparare bonus o masina Ford K inmatriculata, **45.000 €;** ☎0723.351.895/ 0745.351.895 tinaparaschiv@yahoo.com

303. **Gorneni,** jud Giurgiu, S.U. 237 mp, curte 571 mp, 4 cam., 2016, la rosu, casa de vanzare, in sat Gorneni comuna Iepuresti, jud Giurgiu, dupa Mihailesti, aprox 22 km de Bucuresti, casa este partial terminata, parchet, gresie faianta, tapet, 3 placi beton, **57.500 €;** ☎0729.006.750 Andreea_me2010@yahoo.com

304. **Gradinari** 22 km de Bucuresti langa gara, S.U. 108 mp, curte 671 mp, 3 cam., 2012, la cheie, casa, gresie, faianta, parchet, termopane, bucatarie, baie, terasa, curent electric, apa curenta, **31.000 €;** ☎0744.842.418

305. **Grand** Arena mall, S.U. 150 mp, curte 100 mp, 4 cam., 2018, la cheie, vila 4 camere, curte 100 mp, sector 4, Grand Arena mall, summer sale! **94.000 €;** ☎0721.165.251/ 0721.827.390 anca@sudrezidential.ro

306. **Grand** Arena Mall, Metalurgiei, sector 4, Bucuresti S.U. 109 mp, curte 75 mp, 4 cam., 2018, in constructie, vila cu 4 camere, Bd. Metalurgiei, P+1E+Pod cu suprafata utila de 109.20 mp + 35 mp pod si curte 75.60 mp. Se preda finisata la cheie si se poate achizitiona prin orice tip de credit bancar **89.300 €;** ☎0726.138.984/ 0724.205.825 adrian.gherman@sudrezidential.ro

307. Gura Ocnitei, jud. Dambovita, S.U. 150 mp, curte 1676 mp, 2011, casa din 2011, ☎0722.507.708/ 0728.075.691

308. **Halchiu,** Brasov, str. Noului, S.U. 180 mp, curte 585 mp, 5 cam., 2007, la cheie, casa + teren zona rezidentiala, str. Noului, **75.000 €;** ☎021.406.91.09

309. **Herastrau** S.U. 400 mp, curte 1000 mp, 8 cam., 1992, la cheie, jud.Vrancea, vila 8 camere, semimobilata, ideal pensiune turistica, fosa. **34.000 €;** ☎0765.510.077

310. **Iancului,** metrou, Tepes Voda S.U. 180 mp, curte 180 mp, 6 cam., 2000, la cheie, Vila la curte, 2 camere/etaj+bale, centrala termica proprie, loc de parcare in curte, balcon inchis, bucatarie spatioasa, mansarda amenajata, 80mp curte, acte la zi, apropiere metrou Pta Iancului, scoli. **168.000 €;** ☎0768.198.235

311. **Iancului,** Pache Protopopescu Pro Tv, S.U. 50 mp, curte 122 mp, 3 cam., 1958, la cheie, constructie 1958, consolidare 1995, caramida, suprafata teren 125, singur curte, amprenta casei 65 mp, garaj 25 mp, metrou 3 min, pretabil rezidenta, spatiu birouri, depozitare, **85.000 €;** ☎0758.230.771 filip@confortcasaimobiliare.ro

312. **Ilfov,** Bragadiru, S.U. 68 mp, curte 116 mp, 3 cam., 1950, la cheie, casa batraneasca complet renovata, foarte luminoasa, curte 50 mp, toate conditiile si foarte aproape de mijloacele de transport, **57.000 €;** ☎0722.952.932 roxana.calina@yahoo.com

313. **Imobil,** S.U. 138 mp, curte 172 mp, 7 cam., 1940, la cheie, vrei chirie 1500 euro/luna minim, direct proprietar ideal investitie pe termen lung, pretabil restaurant si spalatorie. Atentie, numai terenul in zona este 1500 euro/mp. Ideal investitie! Se adauga TVA, **191.000 €;** ☎0721.373.115/ 0722.933.646

314. **Ion** Mihalache, Parcul Kiseleff, S.U. 70 mp, curte 160 mp, 3 cam., 1950, la cheie, 1950 constructie casa, gresie, faianta, parchet, termopane, aer conditionat, teren 160 mp, d=10, centrala termica, pivnita, singur curte, se poate etaja deoarece are placa de beton cu armatura fier pe 2 camere. **99.900 €;** ☎0731.144.153/ 021.231.23.18

315. **Ion** Mihalache, Turda S.U. 87 mp, curte 200 mp, 3 cam., 1950, la cheie, Casa cu 3 camere, 2 grupuri sanitare, pivnita (locuibila), pod, debara bod, curte comuna.Renovata recent, toate imbunatatirile, izolata centrala termica, instalatie electrica si sanitara schimbate, **120.000 €;** ☎0732.135.470

316. **Izvorani,** S.U. 163 mp, curte 670 mp, 5 cam., 2018, la cheie, casa suprafata construita 163 mp+ 43 mp, living bucatarie, 4 dormitoare, 3 bai, terasa acoperita, fosa septica, put forat, la 20 min. Bucuresti 670 mp teren, **85.000 €;** ☎0720.188.763

317. **Izvorul** Rece, S.U. 200 mp, curte 235 mp, 6 cam., 2004, la cheie, particular vand vila parter si etaj cu 6 cam recent renovate 3 bai curte 100 mp ptr 3 masini zona foarte buna str stefan mihaileanu deschidere 16,5 m pretabila la multe activitati, sau inchiriere, neg. **340.000 €;** ☎0040722608727

318. **Jilava** S.U. 157 mp, curte 500 mp, 4 cam., 2017, la cheie, casa Jilava p+m construita in anul 2017, strada betonata si iluminata public, teren 500 mp, suprafata totala construita 157 mp, complet mobilata; **83.500 €;** ☎0723.141.040 razvan.smartrezidential@gmail.com

319. **Jilava,** casa complet mobililata si utilata lux S.U. 125 mp, curte 500 mp, 4 cam., 2017, la cheie, Casa complet mobililata si utilata lux, 500 mp teren. Constructie 125 mp utili. **84.000 €;** ☎0786.207.692

320. **Jilavele,** judetul Ialomita S.U. 150 mp, curte 7300 mp, 5 cam., 2000, la cheie, Casa P+M, 150 mp, teren 7300 mp, cladire moara, post de transformare, anexe gospodaresti. Pret 105.000 euro. Telefon. **105.000 €;** ☎0747.636.550

321. **Joita,** Cosoba S.U. 150 mp, curte 1250 mp, 4 cam., 2010, la cheie, vila p+1, piscina, 3 dormitoare, living, bucatarie, 2 bai utilate, terasa 50 mp gaze, curent electric teren 1.250 mp la 15 km de centrua Bucuresti, **94.000 €;** ☎0721.910.991 catalin.enache@profilsistem.ro

322. **Joita,** particular, S.U. 232 mp, curte 500 mp, 6 cam., 2016, p+e, semifinisata, + 2 ap. 3 camere 100 mp in vila, 250 curte + schimb cu ap. Bucuresti, Campina, Brasov, Sibiu, **69.990 €;** ☎0748.942.760

323. **Kiseleff** vila moderna inchiriata clinica medicala S.U. 180 mp, curte 330 mp, 7 cam., 1958, la cheie, **850.000 €;** ☎0740.180.180 office@casadecasa.ro

324. **Lacul** Tei, S.U. 200 mp, curte 331 mp, 4 cam., 2009, la cheie, la 2 minute de parc, deschidere la doua strazi, singur curte P+1+pod 5 camere, pod mansardabil luminos, gradina superba, finisaje de exceptie, sistem de incalzire in pardoseala, garaj, panouri solare **360.000 €;** ☎0722.966.684

325. **Lacul** Tei, Bamboo, 5 min. Floreasca, Barbu Vacarescu, comision 0 S.U. 110 mp, curte 347 mp, 4 cam., 2009, la cheie, **249.000 €;** ☎0726.284.310 contact@alexandrucordea.ro

326. **Lehliu** sat, jud. Calarasi, in apropiere de DN 25m S.U. 70 mp, curte 1300 mp, 3 cam., 1960, Vand casa Lehliu Sat, jud Calarasi, teren 1300 mp, apa curenta, deschidere la 2 strazi, 3 camere, bucatarie+baie+magazie, geamuri si usi termopan, acoperis nou, solar, pomi fructiferi. **23.000 €;** ☎0726.774.261 helen_mihaila@yahoo.com

327. **Letca** Noua, Giurgiu, casa BCA, S.U. 80 mp, curte 6000 mp, 3 cam., 2010, la cheie, Casa constructie noua, living, dormitor, baie si bucatarie, hol, apa curenta, fosa septica, **23.000 €;** ☎0762.095.446

328. **Localitatea** Galbinasi, 25 km de capitala, 4 camere mobilate, televizor plasma, teren agricol 700 mp, pompa de apa potabila cu hidrofor, 2 butelii de aragaz. Vand urgent casa la curte strada Decebal nr. 13, va astept cu drag urgent, sunt proprietar, **50.000 €;** ☎0763.409.605

329. **Magurele,** Ilfov, S.U. 160 mp, curte 350 mp, 4 cam., 2012, la cheie, casa individuala 4 camere magurele, Ilfov, **98.000 €;** ☎0744.378.519 ivanchiralina@yahoo.com

330. **Magurele,** str. Deal, S.U. 100 mp, curte 250 mp, 3 cam., 2018, proiect, vanzare A- duplex p+1e, 3 camere, cu o suprafata de 100 mp utili, 250 mp curte, loc de parcare asigurat, racordat la toate utilitatile. Proiectul va incepe in august si va fi finalizat in octombrie, **69.500 €;** ☎0730.668.987 office@bragadiruresidenceexclusiv.ro

331. **Maica** Domnului, Tei S.U. 566 mp, curte 320 mp, 12 cam., 1920, Proprietate din caramida, de restaurat, an constructie c

Imobiliare vânzări CASE, VILE

395. **Pantelimon,** Selgros S.U. 120 mp, curte 200 mp, 5 cam., 2016, la cheie, casa de vanzare compusa din: parter: living+dining, bucatarie, baie, hol si debara. Etaj: 3 dormitoare cu 2 bai, mansarda open space, terasa. Structura rezistenta: caramida Porotherm, **99.000 €;** ☎0768.383.298 silviug19@gmail.com

396. **Pantelimon,** vila cu 5 camere echilibrate, renovata, accesibila, langa Bucuresti S.U. 95 mp, curte 200 mp, 5 cam., 2009, la cheie, **79.970 €;** ☎0747.825.874 marius@murzea.ro

397. **Pantelimon,** vila P+1 ansamblu nou lac Lebada, S.U. 130 mp, curte 200 mp, 4 cam., 2017, la cheie, vila p+1 situata in complex rezidential de 24 de vile situat pe sos. Cernica stradal, constructie 2017, caramida Porotherm, izolatie 10 cm. Canalizare, gaze, apa, curent **89.500 €;** ☎0784.222.004/ 0785.232.323 vali@euroinvest.ro

398. **Pantelimon,** vila p+1+m S.U. 180 mp, curte 250 mp, 4 cam., 2011, la cheie, **69.000 €;** ☎0752.703.232 sorin@sorinraducu.ro

399. **Pantelimon,** vila plina de rafinament si eleganta S.U. 162 mp, curte 401 mp, 4 cam., 2017, la cheie, **199.500 €;** ☎0769.250.545 contact@cristinamarin.ro

400. **Pantelimon,** vila stil toscan finalizata, S.U. 185 mp, curte 210 mp, 5 cam., 2016, la cheie, Ocazie, vila in sistem duplex aflata in zona noua a Orasului Pantelimon pe str. Rascoala de la 1907.Strada nou creata cu constructii moderne, regim redus de inaltime, spatii largi si aerisite. **89.900 €;** ☎0741.430.423

401. **Pantelimon,** vila, zona rezidentiala, acces controlat, S.U. 210 mp, curte 359 mp, 5 cam., 2007, la cheie, **124.000 €;** ☎0727.006.009 gabriel.pintican@galaxyimob.ro

402. **Pantelimon,** zona Ferma Animalelor S.U. 173 mp, curte 308 mp, 4 cam., 2011, la cheie, vand casa desebita in oras Pantelimon, zona Ferma Animalelor. Nu doresc agentii **90.000 €;** ☎0729.957.925

403. **Parcul** Carol, Fabrica de Chibriturl, S.U. 365 mp, curte 400 mp, 10 cam., 1950, la cheie, vanzare vila S+P+M, teren- 400 mp, curte libera 200 mp, amprenta- 200 mp, suprafata construita- 440 mp, 365 mp utili, 8 camere+ Mansarda open space 163 mp, + 2 camere la subsol, + 20 mp pod, 2 bai. **290.000 €;** ☎0723.334.024 bbadrian@gmail.com

404. **Parcul** Icoanei, S.U. 500 mp, curte 280 mp, 7 cam., 2008, la cheie, casa vila D+P+1+M, constructie 2008, singur curte, 500 mp utili, 5 bai, 6 dormitoare, la cheie, cf, centrala proprie, rog maxima seriozitate ☎0722.560.930/ 0760.978.331 teraimobiliare@yahoo.com

405. **Parcul** Sebastian, vanzare vila cocheta S.U. 131 mp, curte 86 mp, 4 cam., 2014, **149.000 €;** ☎0733.655.655 doinita@elegantimob.ro

406. **Partestii** de Jos, 15 km de Gura Humorului, S.U. 60 mp, curte 1300 mp, 2 cam., 1980, Casa cu apa curenta (fantana in curte), baie, sobe teracota, pivnita. Suprafata 600 mp + 700 mp gradina (livada). **35.000 €;** ☎0724.835.666

407. **Pasaj** Muncii intersectie, S.U. 350 mp, curte 300 mp, 10 cam., 1997, la cheie, vila d+p+2+m compusa din 10 camere, 3 bai, bucatarie, dependinte, finisaje Premium, parchet lemn masiv, marmura, termopan, centrala, ac in fiecare camera. Apropiere Calea Calarasi, Parcul National, **550.000 €;** ☎0785.232.323 office@euroinvest.ro

408. **Petrachioaia Ilfov, S.U. 190 mp, curte 1400 mp, 4 cam., 1999, la cheie, proprietar, vand casa P+1, 4 camere, baie, bucatarie, termopane, imbunatatiri multiple, locuibila. 79.000 €;** ☎0727.316.099

409. **Petrachioaia, jud. Ilfov, str. Macesului nr. 640, S.U. 190 mp, curte 1400 mp, 4 cam., 1999, la cheie, proprietar, vand casa cu teren 1.400 mp, deschidere 20 ml, 4 camere, baie, bucatarie, centrala termica, termopane, instalatie apa calda, P+1 79.000 €;** ☎0727.316.099

410. **Petre** Ispirescu, S.U. 100 mp, curte 230 mp, casa, curte, apa, gaze, canalizare, centrala termica; ☎0724.129.669

411. **Petricani,** Tei Ghica, proprietar casa demolabila S.U. 80 mp, curte 120 mp, 1 cam., 1980, demolabila, Casa pe str Beiu Constantin 41A, camera+bucatarie/ baie, stradal, pret negociabil, urgent. Apa retea canalizare, curent, canal, gaz. Fara agentii imob, fara promovare. Accept variante auto+ cash la 35.000 euro, **29.000 €;** ☎0728.742.266 imp.exp.china1990@gmail.com

412. **Petrom** City, vila deosebita S.U. 185 mp, curte 300 mp, 5 cam., 2010, la cheie, **354.900 €;** ☎0720.714.919 razvan.dumitrescu@catoma.ro

413. **Piata** Muncii, S.U. 120 mp, vand casa la curte, P+1+M, 2 bucatarii, 2 bai, aer conditionat, imbunatatiri, neg., **115.000 €;** ☎0744.993.868

414. **Piata** Muncii, Calea Calarasilor, S.U. 400 mp, curte 400 mp, 5 cam., 2005, la cheie, vila deosebita situata in zona Piata Muncii, Calea Calarasilor, in suprafata utila de 400 mp, 5 camere, 5 bai, sauna, finisaje de cea mai buna calitate, centrala termica proprie, alarma, A.C. **600.000 €;** ☎0731.602.907/ 0755.680.215 ionut.imobiliare2011@gmail.com

415. **Piata** Muncii, metrou, S.U. 31 mp, curte 37 mp, 1 cam., 1960, la cheie, singur curte, casa pe un singur nivel, o camera, grup sanitar, bucatarie, amenajata, gresie, faianta, parchet, termopan, ac, libera, centrala, apa, analizare, gaze, acte la zi. Negociabil, posibilitate extindere. **55.000 €;** ☎0745.541.761/ 0768.198.230

416. **Piata** Unirii, Mitropolie, S.U. 165 mp, curte 211 mp, 5 cam., 1998, la cheie, vila cu arhitectura deosebita, consolidata si restaurata in urma cu 20 de ani, posibilitate parcare in curte si in fata imobilului, acces rapid la mijloace de transport si metrou Unirea, parc Carol. **309.900 €;** ☎0722.350.066 timeimob@gmail.com

417. **Pieptanari,** Eroii Revolutiei, S.U. 81 mp, curte 219 mp, 4 cam., 1960, deschidere teren 10,70 m, casa caramida, 4 camere, baie, bucatarie, toate utilitatile, centrala proprie, casa necesita renovare, acces auto curte, acte proprietate, **110.000 €;** ☎0745.067.409

418. **Pipera** Azur, S.U. 125 mp, curte 160 mp, 5 cam., 2005, la cheie, Emil Racovita, cartierul Azur, casa tip duplex, teren 160 mp, 5 cam p+1+m, mobilata, utilata complet cf, curte amenajata, ac, foarte disponibila, rog maxima seriozitate, **210.000 €;** ☎0720.533.650/ 0761.255.433 teraimobiliare@yahoo.com

419. **Pipera,** aproape OMV Bucuresti S.U. 500 mp, curte 1200 mp, 6 cam., 2015, la rosu, Casa la rosu in Pipera, langa OMV, cu deschidere la lac, 500 mp, cu efaj; teren 1200 mp, zona de vile, piscina, caramida, 350.000 euro negociabil, **350.000 €;** ☎0763.565.486

420. **Pipera,** Jolie Ville, Voluntari S.U. 370 mp, curte 344 mp, 10 cam., 2006, la cheie, Vila P+1+M Pipera langa Jolie Ville proprietar, la cheie, curta amenajata, terasa, zona linistita. Suprafata utila 123 mp pe nivel, suprafata teren 344 mp. **430.000 €;** ☎0744.685.190/ 0746.226.605 emi@ritech.ro

421. **Pipera,** OMV rond, Cartier Class, vav Mega Image, S.U. 330 mp, curte 420 mp, 8 cam., 2012, la cheie, vila lux, P+E+M, finisaje de calitate, complet noua, 4 bai, garaj 2 locuri, terasa acoperita, terasa deschisa, balcon, anexe camera centralei si depozit, centrala Wissman, boiler 300 l, **500.000 €;** ☎0728.777.132

422. **Pipera,** str. Iancu de Hunedoara, S.U. 400 mp, curte 400 mp, 4 cam., 2018, vila 4 camere p+1+m, sc 400 mp, toata utilitatile, langa padure, zona rezidentiala, dotari de exceptie, **420.000 €;** ☎0766.621.506

423. **Pipera,** Tunari vanzare duplex, comision 0% S.U. 160 mp, curte 220 mp, 4 cam., 2018, la cheie, vanzare duplex Pipera -Tunari - comision 0%complex de 12 case,duplexuri, sup. constr. 200 mp,o sup. utila de 160 mp, +1+M, doua locuri de parcare in fata imobilului, terasa cu loc de masa zona verde **115.000 €;** ☎0752.289.029/ 0752.289.028 office@espaco.ro

424. **Pipera,** Vasile Alecsandri, complex rezidential S.U. 106 mp, curte 50 mp, 4 cam., 2018, la cheie, 24 de vile insirulte, P+1E, 126 mp construiti, 106 mp utili, curte libera- 50 mp, 4 camere (living+dining de 30 mp+ 3 dormitoare situate la etaj), bucatarie, 2 bai, finisate complet, la cheie **99.000 €;** ☎0722.147.959 dragneaeurobest76@gmail.com

425. **Pipera,** vila pozitie deosebita, S.U. 425 mp, curte 650 mp, 5 cam., 2009, la cheie, reducere plata cash particular, Pipera, Rond OMV, P+1+PM, deschidere lac, 4 bai, bucatarie, garaj, terase, spatii depozitare, curte pavata, gradina amenajata. Reducere 10% la plata cash de la 330.000 Euro. **297.000 €;** ☎0766.971.671

426. **Pipera,** Voluntari, Biserica, Pipera Tunari, S.U. 360 mp, curte 500 mp, 6 cam., 2017, la cheie, teren 500 mp, vila P+2 Et, arhitectura deosebita, garaj, suprafete vitrate mari, living, 5 dormitoare, 5 bai, 4 terase, toate utilitatile, finisata modern, porti automate, 2 locuri de parcare in curte, **299.900 €;** ☎021.688.08.67

427. **Pitesti,** Smeura S.U. 200 mp, curte 370 mp, 5 cam., 2014, la cheie, proprietar, casa deosebita p+1, 5 camere+ living, 3 bai si terasa de 6 mp la bucatarie. Se vinde mobilata/ nemobilata. Curte de 375 mp, amenajata frumos. Este constr 2014 si are garantie, **120.000 €;** ☎0744.222.902

428. **Ploiesti,** proprietar, 3 cam., casa la curte 248 mp, 2 holuri, baie, bucatarie, parchet stejar, toate utilitatile, beci, pe langa hala, negociabil, **53.000 €;** ☎0742.692.029

429. **Pod** Constanta - Chitila, 3 cam., casa caramida, la curte, bucatarie, baie, toate utilitatile, centrala termica, aer cond., neg., **80.000 €;** ☎031.435.59.45

430. **Poiana** Brasov, central, S.U. 288 mp, curte 340 mp, 7 cam., 2000, la cheie, S+P+E+M, zona superba toate imbunatatirile, mobilata, utilata, foisor, **315.000 €;** ☎0722.330.307/ 0723.272.097 carinaimobiliare@yahoo.com

431. **Popesti** - Leordeni centru, S.U. 78 mp, curte 100 mp, 3 cam., 2017, la cheie, casuta la pret de apartament, p + 1 + pod, 3 camere, pod izolat, loc de parcare, finisaje la alegerea clientului, bransamente la gaze, curent, apa, canalizare, centrala proprie, se vinde si cu credit **73.500 €;** ☎0731.510.863 bogdan.ungureanu@zonadesud.ro

432. **Popesti** - Leordeni, S.U. 120 mp, curte 130 mp, 4 cam., 2017, la cheie, vila p+1+m, 4 camere, 2 bai, bucatarie, mansarda, placa si scari din beton peste etaj, terasa, loc de parcare, finisaje la alegerea clientului, toate utilitatile, cartier nou de vile, acte banca gata, **87.000 €;** ☎0731.510.863 bogdan.ungureanu@zonadesud.ro

433. **Popesti** Leordeni S.U. 72 mp, curte 186 mp, 3 cam., 2007, la cheie, casa la cheie, amenejata 2007, din caramida, situata in Popesti Leordeni centru, ideal pt locuit sau cabinet veterinar, farmacie etc. Deschiderea este de 7,46, supraf constr 140 mp, P+etaj. Se vinde semimobilata **150.000 €;** ☎0723.460.200/ 021.210.76.00 sweethome_imob@yahoo.com

434. **Popesti** Leordeni S.U. 120 mp, curte 130 mp, 4 cam., 2018, la cheie, casuta P+1+M, 3 camere, 2 bai, bucatarie, spatiu depozitare, mansarda, finisaje complete, placa si scari din beton peste etaj, bransamente si contorizari separate, curte, loc de parcare, zona de case **66.000 €;** ☎0731.510.863 bogdan.ungureanu@zonadesud.ro

435. **Popesti** Leordeni S.U. 80 mp, curte 150 mp, 3 cam., 2016, la cheie, Leordeni stadion vila stil duplex, constructie 2016, p+1, living, baie si bucatarie la parter, 2 dormitoare, baie si dresing la etaj. Suprafata 90 mp, teren total 150, mobilata si utilata, **80.000 €;** ☎0724.226.342/ 021.312.59.99 cristian@k-imobiliare.ro

436. **Popesti** Leordeni, S.U. 200 mp, curte 150 mp, 5 cam., 2016, la cheie, ansamblul Ave, compus din 14 vile, cf 1, p+1+terasa circulabila 60 mp, 5 camere, 3 bai, 2 balcoane, 2 locuri de parcare, gradina 150 mp, toate imbunatatirile noi: g, f, p, t, um, videointerfon, ct **115.000 €;** ☎0758.041.197 office@gamainvest.ro www.gamainvest.ro

437. **Popesti** Leordeni, S.U. 140 mp, curte 100 mp, 3 cam., 2016, la cheie, casuta p+1+m, 3 camere, 2 bai, bucatarie, spatiu depozitare, mansarda, finisaje complete, placa si scari din beton peste etaj, bransamente si contorizari separate, curte, loc de parcare, zona de case **80.000 €;** ☎0731.510.863 bogdan.ungureanu@zonadesud.ro

438. **Popesti** Leordeni, S.U. 77 mp, curte 38 mp, 3 cam., 2017, la cheie, de vanzare vile englezesti la pret promotional, doar 77.500 euro (fata de pretul initial de lista 83.900 euro), in zona de vile si case din orasul Popesti-Leordeni. Fara comision, direct dezvoltator. **77.500 €;** ☎0735.872.987/ 0720.063.459 ianis@sudrezidential.ro

439. **Popesti** Leordeni, S.U. 154 mp, curte 24 mp, 4 cam., 2018, la cheie, va oferim spre vanzare o vila situata intr-o zona ce beneficiaza de infrastructura completa si drumuri asfaltate, iluminat public si acces usor la mijloace de transport in comun. **89.000 €;** ☎0730.245.876 roxana@sudrezidential.ro

440. **Popesti** Leordeni, S.U. 183 mp, curte 30 mp, 3 cam., 2015, la cheie, va oferim spre vanzare vila individuala P+1E+M+P, finisaje de exceptie, compusa din living, bucatarie, 2 dormitoare generoase, 2 bai imese, 3 balcoane in suprafata totala de 183 mp, toate utilitatile. **199.000 €;** ☎0758.041.197 office@gamainvest.ro

441. **Popesti** Leordeni, S.U. 104 mp, curte 44 mp, 4 cam., 2018, la cheie, vand vila finalizata in zona de sud a capitaleiLocuinta dispune de: contorizari individuale (gaze, apa, canalizare, electricitate), loc parcare. Se accepta orice tip de credit bancar. Avans min. 5%. **89.000 €;** ☎0726.178.089/ 0722.338.342 catalin.isache@sudrezidential.ro

442. **Popesti** Leordeni, S.U. 110 mp, curte 123 mp, 4 cam., 2018, la cheie, vila are un regim de inaltime P+1 etaj, plus pod locuibil de 32 mp, o curte de 123 mp si o suprafata utila de 110 mp. Se preda finisata la cheie,comision 0, pretul include tva, se accepta prima casa; **94.500 €;** ☎0724.243.839 misu@sudrezidential.ro

443. **Popesti** Leordeni, S.U. 101 mp, curte 126 mp, 4 cam., 2018, in constructie, vila cu 4 camere tip duplex 101. 40 mp+11 mp balcon, curte delimitata cu gard 126 mp, pod accesibil, finisata la cheie, utilitati contorizate dupa consum, centrala termica proprie, canalizare. 0 comision. **90.000 €;** ☎0721.888.400/ 0733.374.103 ionel@sudrezidential.ro

444. **Popesti** Leordeni, S.U. 120 mp, curte 180 mp, 4 cam., 2018, la cheie, vila duplex de vanzare cu 4 camere, suprafata utila de 160 mp utili plus o curte de 105 mp, cu regim de inaltime P + 1 Etaj + M, Popesti Leordeni **95.000 €;** ☎0737.202.284/ 0737.202.284 tiberiu.necula@sudrezidential.ro

445. **Popesti** Leordeni, S.U. 154 mp, curte 120 mp, 4 cam., 2017, la cheie, vila Popesti Leordeni, acte gata, finisaje lux, poze reale. **89.000 €;** ☎0799.877.999/ 0733.182.994 cosmin@sudrezidential.ro

446. **Popesti** Leordeni, S.U. 114 mp, curte 61 mp, 4 cam., 2018, in constructie, vila tip duplex, Popesti-Leordeni, 4 camere, mansarda, curte privata, parcare, constructie 2018, finisaje la alegere, **99.900 €;** ☎0730.988.560 georgeta.constantin@sudrezidential.ro

447. **Popesti** Leordeni, S.U. 103 mp, curte 58 mp, 4 cam., 2018, in constructie, vile insirulte Popesti Leordeni langa Primarie. **92.000 €;** ☎0730.855.555 simona.nistor@sudrezidential.ro

448. **Popesti** Leordeni, 20 min. Metrou Dimitrie Leonida S.U. 120 mp, curte 100 mp, 4 cam., 2018, in constructie, vila P+1+M, 4 camere, 3 bai, bucatarie, mansarda amenajata pt locuit, placa si scari din beton peste etaj, terasa, loc de parcare, finisaje la alegerea clientului, toate utilitatile, cartier nou **105.000 €;** ☎0731.510.863 bogdan.ungureanu@zonadesud.ro

449. **Popesti** Leordeni, casa 3 camere, cel mai bun pret S.U. 80 mp, curte 25 mp, 3 cam., 2017, la cheie, structura beton, caramida porotherm, termoizolatie 10 cm, finisaje la alegere incluse, toate utilitatile, localizat Str. Intrarea Viilor nr. 23, pod mansardabil 35 mp, teren liber 25 mp, loc parcare. **73.500 €;** ☎0764.180.052/ 0724.396.201 office@nemarimobiliare.ro

450. **Popesti** Leordeni, casa 3 camere, centru, S.U. 80 mp, curte 60 mp, 3 cam., 2017, la cheie, cel mai bun pret structura beton, caramida porotherm, termoizolatie 10 cm, finisaje la alegere, toate utilitatile, localizat Str. Intrarea Viilor nr. 23, pod mansardabil 35 mp, loc parcare, curte 60 mp. **77.200 €;** ☎0764.180.052/ 0724.396.201 office@nemarimobiliare.ro

451. **Popesti** Leordeni, Ilfov, S.U. 112 mp, curte 170 mp, 4 cam., 2018, la cheie, vila tip duplex disponibila imediat Sos Leordeni. **95.000 €;** ☎0723.142.418/ 0730.343.698 stelian.popa@sudrezidential.rp

452. **Popesti** Leordeni, judetul Ilfov S.U. 200 mp, curte 780 mp, 5 cam., 2008, la cheie, vila, P+1E-2008, SU-200mp, teren780mp, 2 living, 3D, 2bai+1GS, buc, camara, 2 centrale, 6 AC, Catv, PRET 265. 000 euro, accept si schimb+diferenta ap. 2, 3 sau 4 camere inTineretului, T. Noi, Nerva Traian, Titan, Baba Novac. **265.000 €;** ☎0740.002.221/ 0722.641.798 nicuneagu@yahoo.com

453. **Popesti** Leordeni, primarie S.U. 119 mp, curte 190 mp, 4 cam., 2018, la cheie, Duplex, P+1E+Pod, situata intr-o zona rezidentiala noua, in Popesti Leordeni, suprafata utila de 77 mp, la care se adauga podul cu suprafata de 42 mp si curte libera 126 mp. Mutare imediata, **91.000 €;** ☎0726.138.984/ 0724.205.825 adrian.gherman@sudrezidential.ro

454. **Popesti** Leordeni, vila tip duplex, mutare imediata S.U. 77 mp, curte 126 mp, 4 cam., 2017, la cheie, oferim spre vanzare o vila, tip duplex, cu regim de inaltime P+1E+Pod, situata intr-o zona rezidentiala noua, cu o suprafata utila de 77 mp, la care se adauga podul cu suprafata de 42 mp. **91.000 €;** ☎0729.923.486/ 0731.171.007

455. **Popesti,** vila duplex finisaje lux mutare imediata S.U. 126 mp, curte 200 mp, 4 cam., 2018, la cheie, vila duplex finisaje lux, mutare imediata, acte gata, toate utilitatile, contorizare individuala, suprafata utila de 126 mp + pod de 42 mp, curte de 101 mp, delimitata si imprejmuita cu gard. **95.000 €;** ☎0733.182.994/ 0799.877.999

456. **Popesti-Leordeni,** S.U. 112 mp, curte 120 mp, 4 cam., 2018, in constructie, Va propunem spre vanzare o vila tip duplex cu 4 camere, la etaj 3 dormitoare,o baie si 2 balcoane; la parter un living luminos,o bucatarie inchisa foarte spatioasa, zona noua Popesti-Leordeni, **95.000 €;** ☎0725.225.117 claudia@sudrezidential.ro

457. **Popesti-Leordeni,** Leordeni S.U. 360 mp, curte 500 mp, 6 cam., 1994, la cheie, vila P+1, avand 98 m amprenta la sol + garaj pentru 2 masini si inca 2 locuri in curte. Teren 500 metri total. Ideal si pentru 2 familii, avand 2 intrari separate (fata/ spate), **129.000 €;** ☎0785.378.672 niros92@yahoo.com

458. **Postavari,** casa la pret de garsoniera, 1153 mp, 30 min de Bucuresti, pret neg.; ☎0769.976.781

459. **Prahova,** Campina, Poiana Campina, S.U. 100 mp, curte 2200 mp, 4 cam., 1970, la cheie, vand casa, utilitati: apa, gaze, fosa, centrala, termopane, casa locuibila. Toate actele la zi, pret negociabil, acces gara, acces auto, **63.000 €;** ☎0722.617.815

460. **Prahova,** Sinaia, S.U. 287 mp, curte 499 mp, 10 cam., 2007, la cheie, casa complet finisata + teren, str. Caltunasilor, **242.000 €;** ☎021.406.91.09

461. **Prelungirea** Ghencea S.U. 485 mp, curte 820 mp, 8 cam., 2002, la cheie, Vila s+p+1+m, 480 mp plus terasa 32 mp, 882 mp teren, garaj 2 locuri, toate utilitatile, strada asafaltata, canalizare, iluminat public, gradina amenajata, **384.848 €;** ☎0742.293.949/ 0720.039.368 dnf_ro@yahoo.com

462. **Prelungirea** Ghencea, S.U. 380 mp, curte 990 mp, 8 cam., 2014, la cheie, oferta, vila individuala 410 mp, P+1+M, curte 990 mp, 8 camere, piscina, crama, **330.000 €;** ☎0770.391.046/ 0771.429.370 office@liderimob.srl

463. **Prelungirea** Ghencea, S.U. 240 mp, curte 200 mp, 4 cam., 2018, strada Alunului nr 33, P+1, 120 mp/ nivel, fiecare apartament are curtea lui, canalizare gaze. ☎0730.242.854

464. **Prelungirea** Ghencea, 16 vile la cheie S.U. 120 mp, curte 170 mp, 4 cam., 2017, la cheie, direct dezvoltator vand 16 vile individuale din caramida finisate la cheie, toate utilitatile, apa, canalizare, curent, gaze, cablu, mutare imediata, accept orice forma de creditare bancara, RATB 8-min, 122, 222 **79.000 €;** ☎0722.116.600/ 0722.114.477 mail.dezvoltator@gmail.com

465. **Prelungirea** Ghencea, Bucuresti, S.U. 125 mp, curte 117 mp, 4 cam., 2018, la cheie, vile duplex cu design deosebit, cu finisaje premium, la cheie finalizate, gata sa va mutati, 4 camere, 3 bai, constructie din caramida pe cadre de beton armat, curent, gaze. Accept credit imobiliar; **99.500 €;** ☎0722.116.600 mail.dezvoltator@gmail.com

466. **Prelungirea** Ghencea, Bucuresti, vile, case S.U. 104 mp, curte 150 mp, 4 cam., 2018, la cheie, Complex rezidential format din 24 de vile P+1, (4 camere si 2 bai) in suprafata de 104 m utili, 122 m construiti, gradina proprie si loc de parcare gratis, an constructie 2018, toate utilitatile, **79.990 €;** ☎0744.544.495 vanzari@luxuryvillas.ro

467. **Prelungirea** Ghencea, Cartierul Toamnei, S.U. 125 mp, curte 175 mp, 4 cam., 2017, la cheie, P+1+pod mansardabil, curte amenajata, finisate personalizate, zona linistita, mijloace de transport, se accepta prima casa. **79.000 €;** ☎0726.641.110 georgianasimonarusu@gmail.com

468. **Prelungirea** Ghencea, casa individuala S.U. 118 mp, curte 200 mp, 4 cam., 2018, la cheie, cu finisaje premium, vila situata intr-un ansamblu rezidential cu circuit inchis de vile in zona adiacenta Prelungirii Ghencea desfasurata pe P+1, suprafata 118 mp, 4 camere, finisata, toate utilitatile, curte 115 mp **95.000 €;** ☎0736.380.185/ 0725.597.221 simona.b@star-construct.ro

469. **Prelungirea** Ghencea, curte proprie, finalizata S.U. 118 mp, curte 240 mp, 4 cam., 2018, la cheie, Prelungirea Ghencea - Dantelei, vila individuala situata intr-un ansamblu cu circuit inchis format din 22 de unitati. Vila este finalizata si cu posibilitate de mutare imediata. Se accepta credit. **95.000 €;** ☎0736.380.187/ 0725.597.221 constantin.s@star-construct.ro

470. **Prelungirea** Ghencea, individuala, mutare imediata S.U. 118 mp, curte 250 mp, 5 cam., 2018, la cheie, Vila individuala finalizata, cu mutare imediata, situata in zona Prelungirea Ghencea, intr-un ansamblu rezidential format din 22 de unitati toate racordate la utilitatile orasului, **95.000 €;** ☎0736.380.187/ 0725.597.221 constantin.s@star-construct.ro

471. **Prelungirea** Ghencea, str. Maracineni, S.U. 327 mp, curte 529 mp, 5 cam., 2013, la cheie, oferim spre vanzare o vila cu regim de inaltime P+1+M situata in sector 6 pe Prelungirea Ghencea, Maracineni 26. Vila beneficiaza de finisaje de inalta calitate, curte amenajata, piscina. **300.000 €;** ☎0729.349.080

472. **Prelungirea** Ghencea, strada Maracineni, S.U. 120 mp, curte 180 mp, 4 cam., 2018, la cheie, vile tip duplex, accesul se face prin starda Maracineni, Prelungirea Ghencea, Sos. Alexandriei. Linii de transport in comun: linia autobuz 408, linia autobuz 426, statia Cartierul Latin. **99.500 €;** ☎0784.405.805 yanresidence@yahoo.com

473. **Prelungirea** Ghencea, vanzare vila deosebita, S.U. 305 mp, curte 632 mp, 5 cam., 2009, la cheie, **280.000 €;** ☎0758.098.008 catalin.ionescu@galaxyimob.ro

474. **Prelungirea** Ghencea, vila p+1+pod, S.U. 120 mp, curte 126 mp, 4 cam., 2017, la cheie, imobil desfasurat pe p+1+pod, suprafata utila 120 mp, curte 126 mp, living, trei dormitoare, trei bai, bucatarie, balcon ,terasa , racordat la toate utilitatiile retea de oras, finisaje de calitate, **90.500 €;** ☎0736.380.185/ 0725.597.221 simona.b@star-construct.ro

475. **Prelungirea** Ghencea, vile individuale finalizate S.U. 120 mp, curte 170 mp, 4 cam., 2017, la cheie, proprietar vand case individuale din caramida intr-un complex de 16 vile finalizate, apa, canalizare, gaze, curent, internet, cablu,accept credit bancar, Ratb 122, 222 finisaje deosebite la alegere. **79.000 €;** ☎0722.116.600/ 0722.400.220 mail.dezvoltator@gmail.com

476. **Primaria** Popesti Leordeni S.U. 112 mp, curte 150 mp, 4 cam., 2018, in constructie, Vand vila cu finisaje moderne si curte spatioasa in zona cu infrastructura completa si puncte de interes in imediata vicinatate. Pret atractiv se accepta orice tip de plata. **95.000 €;** ☎0720.063.459 radu.diaconu@sudrezidential.ro

477. **Primaria** Popesti-Leordeni S.U. 108 mp, curte 130 mp, 3 cam., 2017, la cheie, PROMOTIE ! Vila tip englezesc, Parter + 1 etaj + Pod, supr. utila 77,20mp + 30mp pod. Acte la zi, finisaje la alegerea clientului ! Comision 0%, suport tehnic gratuit ! Mai multe detalii la telefon. **77.500 €;** ☎0726.757.659/ 0727.261.214

478. **Primaverii,** bloc de apartamente S.U. 580 mp, curte 265 mp, 15 cam., 2000, la cheie, imobilul d+p+3 este edificat pe un teren in suprafata 265 mp si are o suprafata construita de 800 mp. Compus din 4 apartamente cate unul pe nivel, avand destinatie rezidentiala. **1.500.000 €;** ☎0785.232.323 office@euroinvest.ro

479. **Primaverii,** Dorobanti, Televiziune, Bucuresti, S.U. 256 mp, curte 233 mp, 7 cam., 1938, la cheie, vila cocheta, singur curte, D+P+E+M, teren 233 mp in proprietate, deschidere 30 m, curte libera pe 3 laturi 160 mp, 3 min. metrou Aviatorilor, locuibila, acte complete, **870.000 €;** ☎0733.127.180

480. **Proprietar,** Voluntari, strada Narciselor nr. 8, S.U. 325 mp, curte 1000 mp, 5 cam., 2018, in constructie, vila, necesita finisajele interioare, constructie de caramida cu acoperis de tigla, izolatie de vata bazaltica, 5 camere, 4 bai, 3 dressinguri, mansarda open space, 1 bucatarie, terasa, beci in curte. **428.000 €;** ☎0723.347.374 cosmirea@gmail.com

481. **ProTV,** Pache Protopopescu, S.U. 121 mp, 7 cam., 1951, casa 3 bucatarii, 4 bai, Matasari nr. 40 in spatele Bisericii Matasari, neg., **96.000 €;** ☎0722.313.402

482. **Provita** de Sus, judetul Prahova, S.U. 180 mp, curte 10000 mp, 5 cam., 1947, la cheie, conac complet renovat interior, exterior, zona superba, teren 10.000 mp, P+1, mobilat nou, electrocasnice, 5 cam., crama, 2 bai, 2 pivnie, soba teracota noua, iluminat toata curtea, pretabil pensiune **140.000 €;** ☎0723.020.302 office@ideal-residence.ro

483. **Racari,** Baldana, casa OVC 121422 S.U. 65 mp, curte 1000 mp, 3 cam., 1970, **36.500 €;** ☎0737.504.516/ 021.326.22.14 office@catalog-rezidential.ro

484. **Rahova,** Salaj S.U. 45 mp, curte 80 mp, 3 cam., 1945, la cheie, Rahova, curte proprie 30 mp, stradala, pozitie excelenta, aproape de statia de autobuz, intr-o zona linistita. Casa are doua intrari si este dispusa pe parter si pod (pentru depozitare), **42.000 €;** ☎0731.300.030 robert.tentantimob@yahoo.com

485. **Rasmiresti,** Teleorman, S.U. 120 mp, curte 2300 mp, 4 cam., 1965, la cheie, casa curte in Rasmiresti, Teleorman. Pozitie superba, langa balta. Orientare N_S . Electrica, put in curte, cadastru, acte in regula direct proprietar. 24 km Alexandria, 78 km Buc. (asfalt). **8.500 €;** ☎0745.838.457 remus_china@yahoo.com

486. **Republica,** cartier 23 August S.U. 71 mp, curte 128 mp, 3 cam., 1960, strada linistita, casa singur curte, 3 camere baie si bucatarie, suprafata totala 91 mp si teren 128 mp, centrala proprie, apa, gaz, canal, libera, cadastru, **58.300 €;** ☎0724.226.342/ 021.312.59.99 cristian@k-imobiliare.ro

487. **Restaurant** central, S.U. 500 mp, curte 280 mp, 10 cam., 2008, la cheie, prop. pers. cu brend din 2002,utilat cu lifturi si aparatura necesara,2 terase,interior lux, S+P+E+mansarda potrivita pt. birouri, mese de joc,dormitoare, teren 265 mp. Are clientela veche si selecta **590.000 €;** ☎0728.640.901

488. **Retezat,** Tara Hategului, S.U. 120 mp, curte 500 mp, 7 cam., 1960, la cheie, 4 dormitoare cu intrari separate, parchet lemn masiv, 2 garaje+rampa auto, 75m stradal la DN66 cu doua porti de acces, bucatarie de vara, anexe din caramida herghelie cai de rasa, foisor, ferestre duble, **55.000 €;** ☎0723.341.331 stanciuiulia948@gmail.com

489. **Roata** de Jos, la 40 minute de Bucuresti S.U. 70 mp, curte 2100 mp, 3 cam., 1960, la cheie, superoferta, casa de vacanta cu o gradina superba de 2.100 mp cu pomi, vie, flori, casa solida din caramida plina, acoperis din tabla, la 10 min mers pe jos de centru comunei, strada asfaltata, gaze+apa, **18.700 €;** ☎0767.933.612/ 0765.193.503

490. **Rond** Alba Iulia, S.U. 330 mp, curte 180 mp, 8 cam., 2011, la cheie, vila 8 camere, S+P+1E+M, 360 mp construiti desfasurati, funtioneaza cu destinatie mixta locuita si birouri, finisaje si dotari moderne **339.000 €;** ☎0731.009.281

491. **Rosu,** Chiajna S.U. 90 mp, curte 90 mp, 4 cam., 2001, la cheie, Vand casa curte, parter + mansarda, 4 camere, zona Rosu-Chiajna. Suprafata 90m. Gaze la poarta, canalizare. Cadastru, intabulare, **46.000 €;** ☎0720.569.819

492. **Rosu,** Militari, Apusului casa proprietar S.U. 55 mp, curte 100 mp, 3 cam., 1980, gresie, faianta, termopan, centrala gaz, 55 mp constructie, curte 45mp, stradal pe Str. 1 Dec. Rosu, 10 min de Apusului. Se poate viziona de la 1 septembrie. Atasat si schita teren si constructie. **54.000 €;** ☎0763.012.120

493. **Rosu-** Militari. Vila si spatiu comercial stradal, S.U. 365 mp, curte 600 mp, 6 cam., 2018, la rosu, proprietar, vand vila, 2018, caramida, P+1+M, S.U. 365 mp, teren 600 mp, sat Rosu (Chiajna+spa?iu comercial stradal supr. 70 mp, P+1, toate util., centrala Ariston), negociabil, **196.000 €;** ☎0757.222.122/ 0726.286.228 avocatlaura@yahoo.com

494. **Sabareni,** S.U. 170 mp, curte 500 mp, 3 cam., 2018, la cheie, fara comisioane in Sabareni, zona retrasa si linistita casa cu 3 camere terasa beci living + hol = 31,47mp, bucatarie = 11,48mp, baie = 6,44mp si 2 dormitoare(de 17,82mp si17,60mp), detalii la tel. ☎0742.345.782

495. **Sabareni, S.U. 242 mp, curte 4800 mp, 6 cam., 2002, proprietar, vand vila P+1 (2 apartamente, toate facilitatile) pe un teren intravilan de 4800 mp, 14 km de Bucuresti, comuna avand 2 intrari prin Chitila si Militari, 180.000 €;** ☎0744.498.606/ 0740.465.458

496. **Sabareni,** la 15 min de Bucuresti, Casa P+M S.U. 97 mp, curte 400 mp, 3 cam., 2018, la cheie, la cheie la 15 min de Bucuresti, toate utilitatile bransate, baie bucatarie curte 400 m, constructie si finisaje de calitate, statie autobuz, farmacie, scoala, gradinita, accept credit. **65.000 €;** ☎0726.262.683

497. **Sacele,** Brasov, S.U. 123 mp, curte 684 mp, 2 cam., 1958, la cheie, casa (modernizata 2008) + teren, str. Crisan, **66.000 €;** ☎021.406.91.09

498. **Saftica** Ilfov, S.U. 90 mp, curte 500 mp, 3 cam., 1995, la cheie, casa fara etaj din caramida si bca, 3 camere, plus do

Imobiliare vânzări TERENURI

559. **Unirii,** Mitropolie, la 5 min de metrou S.U. 126 mp, curte 61 mp, 5 cam., 1974, la cheie, particular comision 0% Unirii, Mitropolie casa solida construita in 1974 pe grinzi de beton, renovata in 2000, 5 camere imbunatatiri, g, f, parchet stejar masiv, t, um, ac, supratata 126 mp, d+p+1+pod, **107.000 €;** ☎0725.691.900/ 0762.079.095

560. **Unirii,** Parcul Carol, S.U. 142 mp, curte 100 mp, 5 cam., 1930, S+P+M, 3 dormitoare, living, 2 bai, bucatarie, terasa, a 78 mp, curte libera 20 mp, zona linistita, mijl. Transport si metrou. Unirii Shopping Center 5 min. Anvelopata, total renovate, acoperis schimbat, terasa 12 mp. **180.000 €;** ☎0726.777.877 victoria@primob.ro

561. **Universitate,** Armeneasca, S.U. 280 mp, curte 166 mp, 10 cam., 1930, la cheie, Universitate, Armeneasca, Batistei, vila D+P+E+M, renovata 2003, pretabil investitie, birou, cabinet, clinica, 8 gr sanitare, 10 camere, centrala per nivel, vad comercial, acte in regula, fara risc seismic **335.000 €;** ☎0726.664.381 valentin.florea@bvn.ro

562. **Universitate,** Batistei Calderon, S.U. 204 mp, curte 75 mp, 7 cam., 2003, la cheie, vila d+p+1+m cu 204 mp construit in 2003 termoizolata 7 camere, 7 ac, termopan, centrala termica, balcon, curte comuna pavata, acoperis tabla, eliberabila imediat **260.000 €;** ☎0728.820.095/ 0723.460.200 sweethome_imob@yahoo.com

563. **Universitate,** bd. Carol, Intrarea Mantuleasa S.U. 134 mp, curte 18 mp, 7 cam., 1942, la cheie, parter inalt + teren 98 mp,in vila solida d+p+1+m, structurat in doua unitati locative distincte, parter 91mp, demisol 43 mp, utilizabile individual sau complementar, curte exclusiva, fara lg 112, **232.000 €;** ☎0762.612.172/ 0799.933.979

564. **Urziceni,** Cosareni, Boranesti, S.U. 100 mp, curte 900 mp, 3 cam., 2014, la cheie, constructie noua nu a fost locuita niciodata, proprietatea se afla intre Bucuresti si Urziceni si poate fi vizionata cu un telefon in prealabil de pe o zi pe alta, **32.000 €;** ☎0729.256.786

565. **Urziceni,** Cosereni, Boranesti, S.U. 100 mp, curte 800 mp, 3 cam., 2014, la cheie, casa cu mansarda, moderna, constructie noua, teren 800 mp, curte amenajata, foisor, magazie, sistem de supraveghere video, centrala termica pe curent, toate actele la zi, autorizatie de construire. **32.000 €;** ☎0729.256.786

566. **Urziceni, Manasia, str. Ficusului nr. 31, S.U. 154 mp, curte 1050 mp, 7 cam., 1974, la cheie, vand doua corpuri de casa caramida, 4+3 camere mobilate, baie, bucatarie, boiler, holuri, vie, livada, crama, fosa septica, apa, gaze la poarta, renovata, usor discutabil, 49.000 €; ☎0740.409.485/ 0721.204.843**

567. **Valcea,** com. Tomsani Balteani, curte 2300 mp, 3 cam., 1971, vand convenabil, zona superba, casa, bucatarie, baie si garaj noi, teren + liziera **25.000 €;** ☎0748.135.385

568. **Valea** Doftanei, jud Prahova, S.U. 94 mp, curte 800 mp, 3 cam., 1978, casa traditionala de munte compusa din trei camere, bucatarie, magazie, 796 mp. **30.000 €;** ☎0740.707.769 c_makedonschi@yahoo.com

569. **Valea** Lunga, Dambovita S.U. 60 mp, curte 2000 mp, 2 cam., 2015, la cheie, Casa situata la 110 km de Bucuresti, intr-o zona de deal la 10 km de Moreni. Este o constructie noua pe lemn, izolatie cu vata minerala si rigips, izolata la exterior cu polistiren. Exista si alte anexe, magazie nou construita. Utilitati: curent electric in casa, fantana in curte. Teren 2.000 mp cu livada tanara, teren usor in panta, priveliste frumoasa. Drum de acces asfaltat, acte la zi **18.000 €;** ☎0785.455.172

570. **Valea** Oltului, 200 mp utli, vanzare vila cocheta, S.U. 165 mp, curte 300 mp, 4 cam., 2001, la cheie, **152.000 €;** ☎0746.886.911 annemarie.precup@galaxyimob.ro

571. **Valenii** de Munte, S.U. 120 mp, curte 1350 mp, 4 cam., 2007, la cheie, vand sau schimb, variante, vila p+1, 4 camere, 2 wc, 1 baie, camera centralelor, centrala pe lemne si centrala electrica, camara, pivnita, izolata exterior, geamuri termopan, teren 1.350 mp, **60.000 €;** ☎0758.251.190 ioanfeodorenco@yahoo.com

572. **Valenii de Munte, str Gheorghe Lazar, nr 36 B S.U. 100 mp, curte 800 mp, 1990, vand casa, an constructie 1990, suprafata utila 100 mp si teren 800 mp. 34.000 €; ☎0727.785.954**

573. **Valsanesti,** judetul Arges, strada Principala, S.U. 85 mp, curte 1400 mp, 2 cam., 2000, casa structura lemn, mobilata, alimentare cu apa, fosa septica, grup sanitar, acoperis tigla, dependinte: garaj, magazie, pret discutabil. **13.000 €;** ☎0752.197.429/ 0772.031.296

574. **Valtoarei,** Bolboci, S.U. 55 mp, curte 125 mp, 4 cam., 1960, casa teren d. 12, libera, caramida, gaze, apa, canal, intabulare, **42.000 €;** ☎0721.975.839

575. **Valu** lui Traian, Constanta. S.U. 138 mp, curte 266 mp, 5 cam., 2009, casa la gri + teren, str. Tudor Arghezi, **47.000 €;** ☎021.406.91.09

576. **Vasile** Lascar vanzare casa, S.U. 220 mp, curte 350 mp, 5 cam., 1939, Alexandru Donici casa 5 cam parter, subsol, cf curte 100 mp, casa stil, necesita renovare, 2 proprietarii, rugam maxima seriozitate, **295.000 €;** ☎0784.931.644/ 0760.978.331 teraimobiliare@yahoo.com

577. **Vatra** Luminoasa, S.U. 120 mp, curte 170 mp, 5 cam., 2005, la cheie, parcul Ottoi Calin, strada Russel, P+E+M, tip insiruit, 5 camere, 3 gr. sanitare, bucatarie, living, gresie, faianta, parchet, termopane, usa metalica, gradina, garaj, centrala, pivnita, utilitati, **250.000 €;** ☎0728.777.132 office@ramax.ro

578. **Vatra** Luminoasa, S.U. 500 mp, curte 400 mp, 6 cam., 2004, la cheie, Vatra Luminoasa, vila deosebita constuita cu simt de raspundere de un specialist cu experienta in constructii. **998.000 €;** ☎0773.886.826/ 0744.372.439 nistor_house@yahoo.com

579. **Vatra** Luminoasa, Iancului, S.U. 80 mp, curte 160 mp, 3 cam., 1938, demolabila, casa renovabila/ demolabila, bucatarie, teren 180 mp cu deschidere 7,5 m, fara legea 112, urbanism P+2, proprietarul trebuie sa acorde servitute de trecere pentru locuinta din spate, **70.000 €;** ☎0751.053.625/ 0751.053.622 sigmaserviceimob@yahoo.com

580. **Vatra** Luminoasa, Maior Coravu, vila d p m, renovata 2014 S.U. 190 mp, curte 120 mp, 5 cam., 1940, la cheie, **395.000 €;** ☎0721.250.142 office@premiumadvisors.ro

581. **Vila** gospodarie stradal DN1 Saftica langa baza cantonament Dinamo S.U. 300 mp, curte 1550 mp, 5 cam., 1995, la cheie, **120.000 €;** ☎0725.540.400 vlad@vladtrimbitasu.ro

582. **Vila** superba, curte proprie, mutare imediata S.U. 118 mp, curte 240 mp, 4 cam., 2018, la cheie, Prelungirea Ghencea - Dantelei, vila individuala situata intr-un ansamblu cu circuit inchis format din 22 de unitati. Vila este finalizata si cu posibilitate de mutare imediata. Se accepta credit **85.500 €;** ☎0736.380.187/ 0725.597.221 constantin.s@star-construct.ro

583. **Vila** superba, individuala, 2 locuri de parcare, S.U. 118 mp, curte 240 mp, 4 cam., 2018, la cheie, Prelungirea Ghencea - Dantelei, vila individuala situata intr-un ansamblu cu circuit inchis format din 22 de unitati. Vila este finalizata si cu posibilitate de mutare imediata. Se accepta credit; **90.200 €;** ☎0736.380.187/ 0725.597.221 constantin.s@star-construct.ro

584. **Vila,** curte 1262 mp, 6 cam., 2 bai, 2 bucatarii + teren, **190.000 €;** ☎0723.442.159/ 0760.177.698

585. **Vile** la liziera padurii Snagov **130.000 €;** ☎0745695511 robert@robertgagos.ro

586. **Vitan** Mall, S.U. 100 mp, curte 420 mp, 4 cam., 2007, la cheie, casa+teren generos 420 mp total, 4 camere, baie, bucatarie, posibilitate constructie p+2+mansarda, ideal pentru investitori, **260.000 €;** ☎0769.209.750

587. **Vitan,** vila 3 nivele curte proprie S.U. 120 mp, curte 150 mp, 5 cam., 2018, la cheie, Vitan, vila 5 camere curte propire P+E+M, vila constructie noua 2018, living, 2 dormitoare, 2 cam., mansarda, 2 bai, bucatarie gradina in exclusivitate. Are gaze electricitate apa canalizare **83.000 €;** ☎0741.430.423/ 0774.454.454

588. **Vitan,** vila 5 camere gradina P+E+M, S.U. 135 mp, curte 50 mp, 5 cam., 2018, la cheie, Prima Casa, vila constructie noua 2018, living, 2 dormitoare, 2 cam., mansarda, 2 bai, bucatarie gradina in exclusivitate. Este racordata la utilitati gaze electricitate apa /canalizare) Pret + TVA **83.000 €;** ☎0721.389.312/ 0774.454.454

589. **Voineasa,** jud. Valcea, S.U. 440 mp, curte 600 mp, 13 cam., 2010, la cheie, proprietar, vila noua deosebita (an 2010), locatie superba, 2 intrari separate, materiale si finisaje de cea mai buna caltate, 10 dormitoare, 3 livinguri, 6 bai, 5 terase, Transalpina Ski Resort, **210.000 €;** ☎0722.762.916 pensiunea.antoaneta@gmail.com

590. **Voluntari** Metro Vila de 4 Camere Comision 0% S.U. 150 mp, curte 450 mp, 4 cam., 2002, la cheie, 150 mp suparafata utila, 450 mp teren, 2002 an constructie, 3 dormitoare, 2 bai, living, dressing, 2 garaje, 1 balcon, complet mobilata si utiliata, vila 4 camere de vanzare Voluntariwww.realkom.ro **172.500 €;** ☎0736.333.063 florin.stanica@realkom.ro

591. **Voluntari,** S.U. 97 mp, curte 200 mp, 3 cam., 2009, la cheie, casa cu 3 camere, baie si bucatarie, conectata la toate utilitatiile, doua unitati ac, centrala termica, termopan, izolata, tigla metalica, termopan, parchet etc. **71.900 €;** ☎0728.380.130 tgheorghe22@yahoo.com

592. **Voluntari,** S.U. 160 mp, curte 289 mp, 4 cam., 2018, la cheie, dulex de vanzare in Voluntari, structura din cadre de beton armat, stalpi si grinzi. Peretii sunt facuti din caramida de 30 cm, izolat cu polistiren expandat de 10 cm. Termopan din salamander. Utili **119.000 €;** ☎0722.333.106 salimsadi2005@gmail.com

593. **Voluntari,** S.U. 680 mp, curte 1900 mp, 8 cam., 2017, la cheie, vila s+1+m amprenta constructiei 238 mp pe nivel superfinisata 2017, 8 camere, 7 bai, lipit de vila exista o hala din panouri senvis de 400 mp inchiriata la un producator de mobila din Germania, **800.000 €;** ☎0773.886.826 nistor_house@yahoo.com

594. **Voluntari,** DN2, in spate la OMV, S.U. 180 mp, curte 300 mp, 4 cam., 2011, la cheie, aproape de Primarie, 5 min. de sos. principala, vila P+1+pod, Ctie 2011, gaze, apa, canal, living, 2 bai, bucatarie, 2 dormitoare, birou, dressing, locuibila imediat, acte ok, cadastru, intabulare, energetic, **139.000 €;** ☎021.688.08.67

595. **Voluntari,** Ilfov, S.U. 100 mp, 5 cam., Bd. Eroilor nr. 6, vand casa P+1; ☎0744.315.789

596. **Voluntari,** Ilfov, S.U. 130 mp, curte 450 mp, 4 cam., 2005, la cheie, ofer spre vanzare casa-vila, parter, etaj, pod cu o deschidere de 18 ml si o suprafata de teren de 450 mp. La parter living, buc., baie, terasa, et. 3 cam, baie, toate conditile, zona Voluntari Primarie. **175.000 €;** ☎0721.739.111 vioviselena@yahoo.com

597. **Voluntari,** Ilfov, Andronache, S.U. 280 mp, curte 435 mp, 4 cam., 2009, la cheie, 7 minute rond Colentina avion, vila P + 1 E + M + curte, finisaje de calitate, 4 camere, 4 balcoane, 4 bai, terasa acoperita exterioara, Gradina Verde , pomi fructiferi,toate utilitatile **235.000 €;** ☎0727.435.466/ 0727.435.466

598. **Voluntari,** soseaua Pipera, S.U. 165 mp, curte 410 mp, 4 cam., 2007, la cheie, vanzare vila p+M, garaj, camera zi+ 3 dormitoare, bucatarie, 3 bai, terasa, 410 mp teren, stotala 202 mp, **260.000 €;** ☎0720.663.399 siadconcept@gmail.com

599. **Voluntari,** zona Metro str. Bucegi casa caramida, comision 0 S.U. 150 mp, curte 300 mp, 3 cam., 2000, la cheie, **87.000 €;** ☎0726.284.310 contact@alexandrucordea.ro

600. **Vulcana** Pandele, judetul Dambovita, S.U. 70 mp, curte 1000 mp, 3 cam., 1960, la cheie, casa din caramida: 3 camere, baie, bucatarie, sobe teracota gaz, termopan, parchet, anexa (50 mp), 2 camere+magazie, teren 1.000 mp, zona pitoreasca, intre Targoviste-Sinaia, 80 km de Bucuresti **28.000 €;** ☎0736.695.013/ 0721.926.045 georgezegheru@yahoo.com

Terenuri

1. **1 Decembrie** 1918, Trapez, Opel, 12 min metrou 503 mp, d. 20 m, intravilan, gaze si curent la poarta, canalizare la 150 metri, acte in regula, cadastru+ intabulare, posibilitate P+2e+m, 12 min Metrou, 250 de euro/mp, **125.750 €;** ☎0726.664.381 valentin.florea@bvn.ro

2. **1 Decembrie,** Ilfov, 500 mp, d. 22 m, intravilan, agentie vinderi loturi terenuri intravilane si extravilane parcele si loturi mari, cu utilitati, in jud. Ilfov si Giurgiu, pret negociabil; ☎0720.263.896/ 0768.344.103

3. **1 Decembrie,** Ilfov, 1800 mp, d. 14 m, intravilan, proprietar, situat la 200 m de case si utilitati, construibil, asfalt pana la teren. Se ajunge in max. 15 min. in Buc. ☎0760.543.768

4. **1 Mai,** Ion Mihalache, 230 mp, d. 11 m, intravilan, Piata Chibrit, teren cu casa de caramida solida renovabila sau demolabila, toate utilitatile, acte **165.000 €;** ☎0773.910.634

5. **13 Septembrie** - Antiaeriana, 625 mp, d. 22 m, intravilan, stradal, 625 mp cu 22 ml deschidere la bulevard, pretabil bloc nou, spatii comerciale; **375 €;** ☎0758.323.323 office@imobservicecenter.ro

6. **Adunatii Copaceni, 20.000 mp, agricol, vand 2 ha teren arabil DN5, cadastru + intabulare. 1 Euro / mp usor negociabil; ☎0722.332.643/ 0727.614.965**

7. **Adunatii** Copaceni, 40 ha /d=800 ml, 400000 mp, d. 800 m, intravilan, Adunatii Copaceni, Mogosesti, teren intravilan 40 h/d 800 ml la DN5, exista proiect dezv. cartier rezidential cu imobile P+1 et la P+3 et. Utilitati. (cca 400 vile). Distanta teren, PtaUnirii 25,8 km, **15 €;** ☎0722.511.217/ 0762.628.915 uigimob@yahoo.com

8. **Afumati,** 3682 mp, d. 46 m, intravilan, teren Afumati, intravilan, 3682 mp, deschidere 46 m, posibilitate extindere pana la 7580 mp cu deschidere 70 m, toate utilitatile, ingradit, platforme beton, acces imediat la DN2, **40 €;** ☎0722.330.307/ 0723.272.097 carinaimobiliare@yahoo.com

9. **Afumati,** Belsugului 1200 mp, d. 12 m, extravilan, 1.200 mp, front stradal 12 ml, cu vie si nuci, **17.000 L;** ☎0722.330.307 carinaimobiliare@yahoo.com

10. **Afumati,** Padurea Golasei, 500 mp, d. 22 m, intravilan, pretabil rezidential p+1, loturi de 500 mp si 1.000 mp cu pret de 10.000 e avem si 30.000 mp; **10.000 €;** ☎0773.886.826 nistor_house@yahoo.com

11. **Afumati,** strada Iasomiei, 5000 mp, d. 27 m, intravilan, teren cu dubla deschidere, pretabil locuinte, zona aerisita, acces imediat in DN2, **30 €;** ☎0722.330.307/ 0723.272.097 carinaimobiliare@yahoo.com

12. **Alba** Iulia, Oarda 3000 mp, d. 12 m, intravilan, Gradina de vanzare pe str. Tineretului, nr. 9, Alba Iulia (cartier Oarda). Suprafata de 0,3 ha include teren arabil, livada si vie. Apa-canal, gaz si curent electric, 8 euro/ mp Informatii, **8 €;** ☎0742.525.782 ilariepacurar@gmail.com

13. **Alexandriei,** pozitie direct DN6 Rostar, Bragadiru, 4200 mp, d. 18 m, intravilan, Ghencea exceptional inainte de rond Penny pretabil showroom pt afaceri market, sediu si baza de operare intreprindere si rezidential Vad puternic Utilitati POT 80, CUT 2, H max 25 m (P+5). Proprietar, **135 €;** ☎0767.920.383

14. **Aparatorii** Patriei, Bucuresti sector 4 800 mp, d. 32 m, intravilan, va propunem spre vanzare un teren situat in zona de sud a capitalei, Aparatorii Patriei la doar 600 m de statia de metrou, 5 minute cu masina de Sun Plaza. Terenul este intravilan in suprafata de 800 m **315.000 €;** ☎0733.566.000 cristian.tanasescu@mbccarfleet.ro

15. **Aviatiei,** teren spate hotel Crystal Palace comision 0% 240 mp, d. 12 m, intravilan, **165.600 €;** ☎0725.540.400 vlad@vladtrimbitasu.ro

16. **Balotesti,** 400 mp, d. 18 m, intravilan, str. Florilor teren intravilan suprafata 400 mp deschidere 18 ml la strada asfaltata cu toate utilitatile, **20.900 €;** ☎0724.226.342/ 021.312.59.99 cristian@k-imobiliare.ro

17. **Balotesti,** 5000 mp, d. 20 m, intravilan, vand teren cu iesire la lac in comuna Balotesti, 5.000 mp cu deschidere. Zona exceptionala. Pret negociabil. Ideal pt. ansambluri de vile ca la Snagov, foarte aproape de Bucuresti **55 €;** ☎0786.168.123

18. **Balotesti,** DN 1, 472 mp, d. 27 m, intravilan, locatie foarte buna, teren foarte bine dimensionat, constructie vila, situat intre vile, la 30 m de asfalt, toate utilitatile la teren, oferta in exclusivitate, **29.000 €;** ☎0730.993.333

19. **Balotesti,** langa spitalul SRI, 700 mp, d. 22 m, intravilan, strada Raului, vand teren langa case, curent, gaze, doua laturi padure, exista certificat de urbanism, direct proprietar, 45 euro/ mp, **45 €;** ☎0729.331.347/ 0725.842.726 moncea66@gmail.com

20. **Balta** Neagra, Ilfov, 2046 mp, d. 23 m, intravilan, intravilan construibil, 2046 mp, d=23 m, 50 km de Bucuresti, 5 km Autostrada Bucuresti-Ploiesti, zona linistita, superba, padure, lac si multa verdeata, cu 140 de meri pe rod, put, drum asfaltat, disc., **39.000 €;** ☎0722.874.772

21. **Balta** Neagra- Ilfov, 770 mp, d. 14 m, intravilan, intravilan construibil, P+2+M, 726 mp, d=14 m la strada principala, 5 km autostrada Bucuresti Ploiesti, curent, ingradit, cadastru, intabulare, proiect gaze aprobat pentru localitate, padure, lac, disc. **15.400 €;** ☎0722.874.772

22. **Baneasa** DN1 teren de vanzare 1356 mp, d. 24 m, intravilan, **180.000 €;** ☎0725.540.400 vlad@vladtrimbitasu.ro

23. **Baneasa, cartier Vatra Noua 600 mp, d. 14 m, intravilan, 600 mp, 14 ml deschidere, particular, toate utilitatile, C.F., CUT 2.4 POT 50%, p + 6 etaje, 260.000 €; ☎0763.509.701**

24. **Baneasa,** Iancu Nicolae, Pipera, 500 mp, d. 25 m, intravilan, Jolie Viile, vand teren toate utilitatile, zona linistita. Toate actele. Adiacent Mall Baneasa, **300 €;** ☎0723.460.200/ 021.210.76.00 sweethome_imob@yahoo.com

25. **Baneasa,** Jandarmeriei, 1933 mp, d. 38 m, teren in buza padurii, teren loc de casa, cu deschidere la padure, Drumul Stegarului, canalizare, certificat urbanism, intabulare, **78 €;** ☎0745.779.715

26. **Baneasa,** sector 1, 960 mp, d. 30 m, intravilan, linia de centura, Odari str. Drumul Muntele Gaina nr. 42 A, cadastru, intabulare, supr. 959,50, d. 30,74 x 31,50 m, **250 €;** ☎0787.767.936/ 021.420.89.75

27. **Baneasa,** sector 1, 504 mp, d. 27 m, intravilan, proprietar vand teren Drumul Agatului nr.56A, zona vile, pozitie inalta deosebita (fara risc de inundatii), facilitati: apa curenta, gaze, current, **155 €;** ☎0725.944.407 marius7.oprescu@gmail.com

28. **Banseasa,** DN1, Volvo, vav Realitatea TV, 13114 mp, d. 50 m, intravilan, deschidere dubla: la DN1 si la str. Drum Lapus de 50ml. PUZ 21/30.01.2014, zona M3, POT=60%, CUT=2,5, P+4etj+5R, toate facilitatile. Pretabil: hotel, blocuri, cart. rezidential, pret/mp. www.uig.ro **170 €;** ☎0722.511.217/ 0762.628.915

29. **Belciugatele,** 1.000 mp vedere lac sau schimb 1000 mp, d. 33 m, intravilan, intravilan cu deschidere de 33/33 ml cu vedere la lac. Este situat la asfalt, acte ok. Este o zona deosebita cu o priveliste incantatoare. Distanta de Bucuresti 19 km. Exista maxi taxi. Sunati acum, **25.000 €;** ☎0770.805.447 agentie2@mauwis.ro

30. **Belciugatele,** investitie ferma si teren 2 ha 18768 mp, d. 40 m, intravilan, **239.900 €;** ☎0735.551.422 florin.toma@catoma.ro

31. **Berceni** 400 mp, d. 16 m, intravilan, Oferta teren intravilan 400 mp cu utilitati in zona de lacuri, **8.800 €;** ☎0729.039.273 cristian.catea@yahoo.com

32. **Berceni,** 362 mp, d. 16 m, intravilan, direct proprietar, teren intravilan construibil, zona centrala, dezvoltata, 3 km de Bucuresti, toate actele la zi, posibilitate de plata si in rate, curent electric si gaz in zona. **9.500 €;** ☎0737.988.996/ 0737.988.996 alexandru@comunaberceni.ro

33. **Berceni,** Brancoveanu, Aurel Persu, 500 mp, d. 16 m, intravilan, Brancoveanu, Aurel Persu, Postalionului, 422 mp, deschidere 16 m, posibilitate constructie p+4, cut-2.5, pot-60%, acces drum prvat 5 m, zona in dezvolatare, in jur imobile P+4-P+6, utilitati, acces rapid. **180 €;** ☎0722.241.794 bogdan.ilioiu@gmail.com

34. **Berceni,** Giurgiului, Dedeman, 10113 mp, d. 63 m, intravilan, stradal pe Drumul Bercenarului, intravilan, zona M3, deschidere de 63m, toate utilitatile la strada, **690.000 €;** ☎0726.340.034 intravilan@gmail.com

35. **Berceni,** Grand Arena, 866 mp, d. 20 m, intravilan, Berceni, Carrefour, 866 mp, ideal case insiruite sau dulpex triplex apa, canalizare, gaze, curent electric zona vile, acces privat, livada, deschidere 20.5 m, certificat urbanism p+1+m, acces rapid RATB, **175.000 €;** ☎0722.241.794 bogdan.ilioiu@gmail.com

36. **Berceni,** langa Metro Berceni Bucuresti, 5000 mp, d. 36 m, intravilan, doua loturi (5000 mp, 10000 mp) langa Metro Berceni si piata de Gross in planul 2 lipite de proprietatea Whiteland Hohland, utilitati, acces facil, zona de hale, mijloace de transport foarte aprope, **70 €;** ☎0788.334.123 ionitaradu73@yahoo.com

37. **Berceni,** Mamina, 1000 mp, d. 20 m, intravilan, zona de vile, toate actele in regula. Proprietar, **29 €;** ☎0744.186.303

38. **Berceni,** Metalurgiei, teren intravilan constructii 2200 mp 2200 mp, d. 25 m, intravilan, **308.000 €;** ☎0747.825.874 marius@murzea.ro

39. **Berceni,** Sos. Oltenitei nr. 11, inchiriere teren, 11500 mp, d. 67 m, intravilan, intrare Popesti Leordeni teren pentru inchiriere, lot 2, lot 4, cu dimensiunile din schita, inchiriere minim 5 ani, lot 1, complex comercial, lot 3, teren tenis, fotbal, lot 5 salon evenimente, cf prt. **3 L;** ☎0770.510.891 n.ivanuspfa@yahoo.com

40. **Berceni,** Sos. Oltenitei, Lidl, 12700 mp, d. 90 m, intravilan, str. Laurentiu Raiciu, 12500 mp si Maica Tereza 2400 mp, Popesti Leordeni. Teren pentru inchiriere, 90 ml si 40 ml deschidere stradala, pretul 2.5 lei mp luna, urb UTR 3, inchiriere minim 5 ani. **3 L;** ☎0770.510.891 n.ivanuspfa@yahoo.com

41. **Berceni,** sos. Oltenitei, Lidl, str. Maica Tereza, 2400 mp, d. 40 m, intravilan, intrare Popesti Leordeni teren pentru inchiriere, stradal, minim 5 ani, pretul inchiriere 2.5 lei mp/luna, urbanism UTR 3- foto, pretabil orice activitate, **2 L;** ☎0770.510.891 n.ivanuspfa@yahoo.com

42. **Berceni,** Vidra, comision 0, 5000 mp, d. 45 m, intravilan, teren aproape de manastire si lac, zona vile teren intravilan, 5.000 mp deschidere 45 m, perfect pentru lotizare si constructii rezidentiale. Pret 9 euro/ mp. **9 €;** ☎0744.570.957 adalexhouse@gmail.com

43. **Berceni,** zona stadion sau primarie, 420 mp, d. 15 m, intravilan, teren 300 mp utili (fara cota de drum) sau 420 mp utili, gaze, curent, apa curenta, zona de vile. Pret 9.000 euro cel mic, 12.900 euro cel mare. **9.000 €;** ☎0744.570.957 adalexhouse@gmail.com

44. **Bezdead** 1500 mp, d. 20 m, intravilan, Vand teren intravilan la munte langa Sinaia, zona linistita, aer curat nepoluat, langa padure, toate facilitatile, apa, gaze, curent, internet, trec pe la poarta, gard metalic, fantana cu apa potabila, drum asfaltat, **6 €;** ☎0722.958.675/ 0722.958.675 sutoiucosmin@gmail.com

45. **Bolintin** Deal, Ulmi, 15 min statia de metrou Pacii 10000 mp, d. 50 m, intravilan, Bolintin Deal, Ulmi, str Sportului, intravilan 10.000 mp, d. 50, cel mai bun pret din zona, str. asfaltata, utilitati la strada, case in vecinatate, posibilitate p+2, acte in regula, 9 euro/ mp, usor neg., **65.000 €;** ☎0726.664.381 valentin.florea@bvn.ro

46. **Bradu,** Arges. 1746 mp, d. 45 m, intravilan, Teren cu toate utilitatile, **43.000 €;** ☎021.406.91.09

47. **Bragadiru,** 20000 mp, d. 55 m, intravilan, Prelungirea Ghencea, direct proprietar, terenul este situat in Cartierul Latin, p+6, dubla deschidere, drumuri asfaltate, toate utilitatile, pretul nu include TVA, ideal proiect imobiliar, **2.000.000 €;** ☎0770.981.713 georgianasimonarusu@gmail.com

48. **Bragadiru,** Cartier Eminescu, 970 mp, d. 34 m, intravilan, proprietar, vand teren Bragadiru, cartier Eminescu, deschidere 2 strazi asfaltate. **95.000 €;** ☎0722.337.534 alexcodrinilie@yahoo.com

49. **Bragadiru,** Diamantului, 1500 mp, d. 47 m, intravilan, doua loturi de 1500- 3200 mp, toate utilitatile, mijloace de transport la circa 200 m., drum acces 7 m. Ideal pentru dezvoltatori, pretul nu include tva, **120.000 €;** ☎0726.641.110 georgianasimonarusu@gmail.com

50. **Bragadiru,** Ghencea teren 2500 mp, d. 23 m, intravilan, **200.000 €;** ☎0730.928.310 trimbitasu@gmail.com

51. **Bragadiru,** Ilfov, 29700 mp, d. 87 m, intravilan, teren industrial intravilan, neingradit cu o suprafata de 29.700 mp, deschidere 87 ml, cadastru, urbanism, intabulare, (vis a vis de fabria Chipita), gaze, curent, asfalt. Pret 22 euro/mp ☎0729.349.080 office@ideal-residence.ro

52. **Bragadiru,** Magurele 500 mp, d. 16 m, intravilan, 20 loturi x 500 mp, zona linistita, vino sa vezi, teren situat la intersectia Bragadiru-Magurele-sect 5, str Sos Vartejului intrare prin sos Magurele, localizati pe harta inainte sa sunati, **15.000 €;** ☎0722.895.090

53. **Bragadiru,** proprietar 3 loturi, pozitie excelenta, 555 mp, d. 56 m, intravilan, Loturi de 555 mp, deschidere 18,5 m, intre vile, langa Cartierul Verde, str. Raul Vedea, utilitati, cadastru, Certificat urbanism 2017. Se acorda discount la achizitia intregii suprafete de 1.667 mp. **28.000 €;** ☎0723.288.236/ 0749.948.907 coprea07@yahoo.com

54. **Bragadiru,** str. Obaie, 250 mp, d. 14 m, intravilan, utilitati, cadastru, intabulare, urbanism, **15.000 €;** ☎0769.805.758

55. **Bragadiru,** str. Safirului, 2 loturi 650, 500 mp 650 mp, d. 22 m, intravilan, Bragadiru Residence Exclusiv va propune spre vanzare 2 loturi de teren de 650 mp (2 deschideri de 22/27 ml), respectiv 500 mp (deschidere de 19 ml), **85 €;** ☎0730.668.987 office@bragadiruresidenceexclusiv.ro

56. **Bragadiru,** teren 500 mp si autorizatie construire, 500 mp, d. 18 m, intravilan, Bragadiru Residence Exclusiv va propune spre vanzare teren in suprafata de 500 mp, cu deschidere de 18,50 ml, situat pe strada. Iederei, in Bragadiru. Terenul se afla in cartier de lux, cu vile. **37.500 €;** ☎0773.911.552 office@bragadiruresidenceexclusiv.ro

57. **Braila** 14404 mp, d. 34 m, intravilan, municipiu (3 loturi) toate utilitatile. Pret negociabil; **85.000 €;** ☎021.406.91.09

58. **Braila,** 26250 mp, d. 20 m, intravilan, teren (79 parcele), utilitati in zona. Pret **273.000 €;** ☎021.406.91.09

59. **Braila,** 26250 mp, d. 135 m, intravilan, toate utilitatile in zona. Suprafata: 26.250 mp, **232.000 €;** ☎021.406.91.09

60. **Bran,** sat. Sohodol, zona inalta 2000 mp, d. 35 m, intravilan, suprafata 2000 mp, intravilan cu apa curenta. Utilitati in proximitatea acestuia. Terenul are deschidere generoasa si are destinatia constructii, casa de vacanta sau pensiune. Se vinde la 46.000 euro **23 €;** ☎0734.186.470 pit.florin77@yahoo.com

61. **Brancoveanu,** Aurel Persu 1400 mp, d. 24 m, intravilan, Brancoveanu, Aurel Persu, Postalionului teren 1400 mp, deschidere 24 m, posibilitate p+4, POT-60%, CUT- 2.5, toate utilitatle, asfalt, zona in dezvoltare, acces rapid bulevard, mijloace de transport, ideal bloc, **250 €;** ☎0722.241.794 bogdan.ilioiu@gmail.com

62. **Brancoveanu,** Lidl, 700 mp, d. 14 m, intravilan, Brancoveanu-Aurel Persu teren 700 mp, utilitati, deschidere 14 m, asfalt, posibilitate constructie imobil p+4, acces rapid bulevard, posibilitate extindere suprafata, zona blocuri noi in constructie, **215 €;** ☎0722.241.794 bogdan.ilioiu@gmail.com

63. **Branesti 3000 mp, d. 50 m, extravilan, langa autostrada, 3000 mp si 7500 mp, 3 euro/mp; ☎0764.443.694**

64. **Branesti** chiar la Autostrada Soarelui 10500 mp, d. 65 m, intravilan, teren intravilan langa Autostrada Soarelui, parcelat in 32 de locuri de casa, apa, gaze, canalizare, autorizatie de contructie P+2, toate actele, acces la drum asfaltat, langa lac. **25 €;** ☎0732.135.470

65. **Branesti,** 5000 mp, d. 16 m, intravilan, particular vand teren intravilan in comuna Branesti aproape de A2, **17 €;** ☎0735.494.156

66. **Branesti,** Belciugatele Ocazie! 18.000 euro 1000 mp, d. 35 m, intravilan, teren 1000 mp intravilan, situat pe malul lacului. Are o pozitie excelenta, acte ok. Drum asfaltat, maxi taxi. Este ideal pentru constructie casa. Distanta de Bucuresti 19 km. Sunati acum, ocazie **18.000 €;** ☎0770.805.447 agentie2@mauwis.ro

67. **Breaza,** jud. Prahova, cartier Nistoresti 6100 mp, d. 28 m, intravilan, vand 6.100 mp, intravilan, Breaza, Prahova, cartier Nistoresti, 1,4 km de DN 1, deschidere 28 metri la drum asfaltat - DJ207, Str. Muresului, pentru constructi, 10 euro/mp. **61.000 €;** ☎0724.506.350 rmoceanu@yahoo.com

68. **Bucuresti** 360 mp, d. 19 m, intravilan, Vand teren in Bucuresti, sector 3 in spatele magazinului Auchan Titan. Accept si schimb cu case. **1 L;** ☎0760.337.000 DANYACTETOP@GMAIL.COM

69. **Bucuresti** -Bd.Expozitiei 4124 mp, d. 50 m, intravilan, Suprafata 4124 mp,D1 - 50m ,D2-82m ,POT -50%,CUT 2,7,Hmax - 49m, prin PUZ posibilitate CUT 4,Rhmax-2S+P+14,toate utilitatile,regim, juridic persoana fizica **365 €;** ☎0723.224.223/ 0749.239.555 nissa200510@gmail.com

70. **Bucuresti,** 160 mp, d. 12 m, intravilan, teren intravilan cu toate utilitatile, lancului Avrig, **98.000 €;** ☎0773.886.826 nistor_house@yahoo.com

71. **Bucuresti,** Autogara Filaret, 1000 mp, d. 30 m, intravilan, cu autorizatie si proiect expirate dinu 2014 dar cu certificat urbanism pentru reautorizare, rog oferte serioase fara intermediari, **700.000 €;** ☎0773.886.826 nistor_house@yahoo.com

72. **Bucuresti,** Chibrit 400 mp, d. 10 m, intravilan, Particular vand teren cu cladire, strada linistita. Proiect de constructie autorizat, planuri de structura, instalatii, 3D arhitectura pentru casa individuala parter plus etaj, 140 mp construit. **250.000 €;** ☎0724.270.716 analyticstransform@gmail.com

73. **Bucurestii** Noi, Straulesti, Lacul Grivita, 15500 mp, d. 100 m, intravilan, pozitie excelenta, 15500 mp, d-100ml, depus pentru puz in urma cu 2,7 ani pentru un cut de 2,5. Mentionez ca are deschidere si la Lacul Grivita.Toate utilitatile la teren. Pret negociabil; **6.495.000 €;** ☎0731.300.030 robert.tentantimob@yahoo.com

74. **Bucurestii** Noi, vanzare teren intravilan 2415 mp, d. 39 m, intravilan, fabrica de caramida teren intravilan 2.415 mp deschidere la lacul Grivita, rog numai persoane serioase **395.000 €;** ☎0760.978.331/ 0720.533.650 teraimob

Imobiliare vânzări TERENURI

144. **Constanta,** 3340 mp, d. 30 m, intravilan, vand teren intravilan, 3340 mp, deschidere la strada 30 m, cartier Viile Noi, Constanta, 60 A /mp; **60 €;** ☎0723.979.738

145. **Cora,** Sos. Alexandriei, 450 mp, d. 14 m, intravilan, teren gaze, lumina, **31.500 €;** ☎0768.935.619/ 0763.051.387

146. **Corbeanca,** 673 mp, d. 17 m, intravilan, teren, toate utilitatile, curent, gaze, canalizare, apa, asfalt, cablu, intre case, liniste, aproape de strada principala, in zona gradinite, scoli, mijloc de transport, **25.500 €;** ☎0734.011.226 alemecheaua@yahoo.com

147. **Corbeanca,** Petresti, 967 mp, d. 23 m, intravilan, Corbeanaca Petresti, cartier Romatsa in apropiere de padure, teren 967 mp /d= 23 ml terenul se afla intre vile. Facilitati: gaze, canal, curent electric.Cartier select, acte complete **62.855 €;** ☎0722.511.217/ 0762.628.915 uigimob@yahoo.com

148. **Corbeanca-** Petresti 490 mp, d. 25 m, intravilan, vand teren intravilan Corbeanca- Petresti, str. Arcadei, stradal, toate utilitatile la limita proprietatii, bransament energie electrica, strada asfaltata, zona vile, put, gard, deschidere pe 2 laturi **48.000 €;** ☎0744.566.647 Adinav07@gmail.com

149. **Corbu,** Plaja Gura Hubazului 16000 mp, d. 300 m, extravilan, la dor 900 ml de plaja, terenul nu este in zona biosfera Deltei Dunarii, este lotizat in 23 de loturi, pretul este pt tot terenul. **25.000 €;** ☎0723.049.152 any_nistor@yahoo.com

150. **Cornetu,** Buda, 1000 mp, d. 13 m, intravilan, Cornetu, Buda, 1000 mp cu deschidere 13,7 m, strada asfaltata, gaze, curent, canalizare,cadastru, intabulare. **35.000 €;** ☎0760.654.546 marcel.concept@yahoo.com

151. **Cornetu,** Ilfov, 610 mp, d. 15 m, intravilan, teren de casa cu o suprafata de 610 mp, front stradal 15 mp, lotul 14. Se afla intre vile construite. Stalp de lumina, gaze trase la lotul alaturat.Acte la zi. **18.000 €;** ☎0725.084.444/ 021.210.76.00 ancasweethome@gmail.com

152. **Costinesti,** 10000 mp, d. 20 m, intravilan, vand teren in Costinesti cu suprafata de 1000 m patrati, langa hotelul Forum. Utilitati: apa, energie electrica. Are deschiderea stradala de 20 m **81.000 €;** ☎0733.767.837 alexhariga@gmail.com

153. **Cotofenesti,** Prahova 350 mp, d. 10 m, intravilan, ideal pentru casa de vacanta, situat la 12 km de Slanic Prahova. Teren cu constructie ce necesita reparatii. **4.500 €;** ☎0742.641.022 radu.email@yahoo.ro

154. **Crevedia,** langa Petrom, 500 mp, d. 31 m, intravilan, 500 mp, d=31 mp, strada asfaltata 50 m de DN, toate facilitatile, **22.900 €;** ☎0734.177.486/ 0734.093.936

155. **Crivat** -Calarasi 2068 mp, d. 50 m, intravilan, vand teren si casa pe parter 140 mp utilata si mobilata. Are toate utilitatile, cu acces din soseaua principala, gradina de legume, curte generoasa. Pret negociabil **18.500 €;** ☎0762.973.263 dannynemo@yahoo.com

156. **Dantelei,** Ghencea, loturi casa 260 mp, d. 13 m, intravilan, Gladiolelor, ultimul lot construibil p+1+m, POT 60%, zona vile civilizata, in dezvoltare, curent, gaze, drumuri acces pietruite, autobuz 185 la 5 min. Proprietar. Accept credit sau plata in rate. **110 €;** ☎0732.787.373 bucharestcenter@gmail.com

157. **Delea** Veche, 440 mp, d. 12 m, teren (reali 460 mp), plan urbanistic, p+3+2, neg., **310.000 €;** ☎0727.072.380/ +393477710401

158. **DN1,** Sos Bucuresti-Ploiesti, Balotesti, 11623 mp, d. 60 m, intravilan, vanzare teren intravilan, suprafata utila 11.623 mp, deschidere 60 ml, toate utilitatile. **348.690 €;** ☎0724.299.311 mariuseurobest@gmail.com

159. **Doamna** Ghica Colentina Bucuresti 360 mp, d. 20 m, intravilan, teren cu toate utilitatile, zona linistita cu vile, case; in apropiere: Profi, Lidl, Mega Image; 500 ml de Sos. Colentina; cladire demolabila, **126.000 €;** ☎0721.488.416/ 0740.229.920 bogdanconstantinescu25@gmail.com

160. **Dolj,** Craiova la 25 km, 17 hectare teren 173000 mp, d. 180 m, intravilan, pretabil ferma legume si/sau ferma animale, cu sedii administrative, lac artificial, hale acoperite, sere structura metalica, moara de cereale, alte anexe si dependinte, utilitati, transport in comun, comision 0%, **700.000 €;** ☎0726.077.077 office@zoomcity.ro

161. **DOMNESTI,** in spate la Hornbach, 45000 mp, d. 140 m, intravilan, teren, particular, tarla 11, deschidere la 3 drumuri, 1 km de linia de centura, variante sau plata in rate, urgent, **11 €;** ☎0723.530.331

162. **Domnesti,** Militari Fashion House, 28000 mp, d. 38 m, intravilan, pentru investitie teren pretabil mixt rezidential industrial; **20 €;** ☎0744.372.439/ 0773.886.826 nistor_house@yahoo.com

163. **Domnesti,** strada Garii, Ilfov, 560 mp, d. 21 m, intravilan, ofer spre vanzare 560 mp teren intravilan in Domnesti, strada Garii nr. 23A; **30 €;** ☎0722.673.354 marian.snd@gmail.com

164. **Domnesti,** Teghes, 3750 mp, d. 18 m, intravilan, particular, teren intre case, deschidere la sosea principala, gaze, curent, canalizare, langa statie RATB, **11 €;** ☎0723.530.331

165. **Dor** Marunt, Calarasi, teren agricol extravilan, suprafata de 4,40 ha si 2 ha. Acte cadastrale, 2 deschideri, discutabil; ☎0727.543.499

166. **Dragomiresti** Deal aproape de asfalt utilitati 500 mp, d. 20 m, intravilan, In Dragomiresti Deal, aproape de strada asfaltata, drum de servitute de 7 m pietruit, utilitatile sunt la coltul strazii, loturi de teren cu deschidere de 19,76 m adancime de 25,38 m detalii la tel., ☎0742.345.782/ 0766.651.051 ovidiu.vlad71@yahoo.ro

167. **Dragomiresti** Vale, 600 mp, d. 33 m, intravilan, Dragomiresti Vale teren pretabil duplex 600 mp, **30 €;** ☎0744.364.809 sirtony36@yahoo.com

168. **Dragomiresti** Vale, 1069 mp, d. 59 m, intravilan, loturi 600/700/1069. Dragomiresti Vale, vand teren - pretabil duplex **30 €;** ☎0757.552.494 sirtony36@yahoo.com

169. **Dragomiresti** Vale, 250 mp, d. 30 m, intravilan, teren, proiect casa (detalii de executie P+mansarda, randari), utilitati la strada sau 25 m distanta, acces asfaltat in Centura Bucuresti 900 m, investitie abandonata. **29.000 €;** ☎0731.803.890 Orlovevm@yahoo.com

170. **Dristor,** 350 mp, autorizatie de construire d, p, 2 e+m, utilitati, gaze, electrica, apa, canal, deschidere la 2 strazi, pret avantajos; ☎0768.251.425

171. **Drumul** Taberei, Plaza, Romanceriilor, teren cu proiect si autorizatie 2162 mp, d. 30 m, intravilan, **1.450.000 €;** ☎0723.325.257 contact@mihaelaanton.ro

172. **Drumul** Taberei, sector 6, 4000 mp, d. 40 m, intravilan, Valea Larga, teren stradal, certificat urbanism P+2+M, utilitati: canalizare, apa curenta, gaze, energie electrica, pretabil orice fel de constructie, pret negociabil. **150 €;** ☎0733.272.367

173. **Dumitrana,** sat langa Bucuresti, 2700 mp, d. 13 m, intravilan, 2 deschideri de 13 m, una pe drumul care se continua din strada Duzilor si pe partea opusa langa Arges. Zona linistita. Posibilitate de constructie. **13.500 €;** ☎0751.211.751 braturomulus@yahoo.com

174. **Eforie** Sud, 609 mp, d. 15 m, intravilan, vand 609 mp teren cu casa demolabila / renovabila in Eforie Sud la 2 strazi de mare; **69.000 €;** ☎0753.053.304/ 0766.575.723 nicolae.olteanu@credit-agricole.ro

175. **Eforie** Sud, teren 300 mp, d. 19 m, intravilan, **20.000 €;** ☎0726.309.142 iulian.badea@galaxyimob.ro

176. **Eroii** Revolutiei, City Mall Sura Mare) 201 mp, d. 11 m, intravilan, Eroii Revolutiei, metrou, teren 201mp cu deschidere 10.75m cu casa amprenta la sol 81mp, constructie 1960, toate utilitatile gaze, canalizare, curent electric, cadastru, intabulare. **120.000 €;** ☎0722.359.898/ 0722.573.232 office@interpartes.ro

177. **Feldioara,** Brasov. 10600 mp, d. 46 m, extravilan, Teren utilitati la 200 m, suprafata: 10.600 mp, **47.000 €;** ☎021.406.91.09

178. **Ferdinand,** 235 mp, d. 10 m, intravilan, langa Spitalul Foisorul de Foc, stradal, 235 mp, deschidere 9,30 ml, este o constructie demolabila pretul este de 800 euro/mp, negociabil, **800 €;** ☎0721.864.861/ 0766.616.365 expocardinal@yahoo.com

179. **Ferdinand,** Mihai Bravu, Bucuresti, 545 mp, d. 16 m, intravilan, proprietar - teren liber, 545 mp, cu dubla deschidere 16m + 13m la bd. Ferdinad si la str. Ritmului, la nici 300 m de metrou lancului. Certif Urbanism 06.2018 P+4+6R, POT 60%-75%, CUT 2,5, ~1400 mpc **458.000 €;** ☎0731.707.007 ciprian.iacob@gmail.com

180. **Ferme** Otopeni 1350 mp, d. 25 m, intravilan, teren de vinzare 1350 mp 25x55m. Terenul este situat intre case; **175.500 €;** ☎0722.672.855 geoariba@yahoo.com

181. **Frumusani** 45000 mp, d. 90 m, extravilan, 20 km de centrul Bucurestiului, la doar 20 de minute de statia de metrou Piata Sudului si Sun Plaza Mall. Amplasat intr-o zona deosebita de lac si padure, terenul este o oaza de liniste si verdeata, **400.000 €;** ☎0723.500.717

182. **Frumusani** la intrare, teren intravilan su. 407 mp, 407 mp, d. 18 m, intravilan, deschidere 18 m, la 100 m de sosea (DN 4), asfalt si curent pana la loturi, intre case. Whats app-Tel. **7.500 €;** ☎0744.570.957 adalexhouse@gmail.com

183. **Fundeni,** 1000 mp, d. 33 m, intravilan, vis a vis de Spitalul Fundeni 1.000 mp, strada Sergentia, teren cu utilitati apa, gaz, curent, canal si 1.000 mp strada Tibiscum, deschidere 30 ml toate utilitatile, teren intre constructii rezidentiale **185 €;** ☎0723.049.152 any_nistor@yahoo.com

184. **Fundeni,** Bucuresti, 392 mp, d. 20 m, intravilan, teren intravilan cu dubla deschidere, deschidere la sos.Fundeni 19,17 ml + 20,43 la Intrarea Coltii Morarului, toata curtea este betonata, exista utilitati: curent 380 V, apa, canalizare, **210.000 €;** ☎0724.545.953

185. **Fundeni,** Dobroesti 320 mp, d. 14 m, intravilan, vand teren intravilan 320 mp Fundeni Dobroesti, cartier nou vile, **35.200 €;** ☎0722.153.505 vali.costache1@yahoo.com

186. **Galati,** zona Port 185 mp, d. 18 m, intravilan, Vand 185 mp teren, str. Sindicatelor, dubla deschidere, acces utilitati. **70 €;** ☎0745.078.770/ 0722.246.967 savescuioan@gmail.com

187. **Ganeasa,** Ilfov, 19000 mp, d. 100 m, extravilan, utilitati electricitate si apa, **78.000 €;** ☎021.406.91.09

188. **Gara** Ciocanesti, Dambovita, 1000 mp, d. 16 m, intravilan, stradal + 63 m la drum lateral, cadastru, intabulare, **12.000 €;** ☎0769.805.758

189. **Ghencea,** Ghidigeni, 789 mp, d. 41 m, intravilan, teren construibil, urbanism informare, zona L1C, POT 45%, CUT 1,3, P+2E, drum de acces gratuit, dimensiuni 41m x 23m x 41m x 15m, posibilitate de extindere, **54.000 €;** ☎0726.340.034 intravilan@gmail.com

190. **Ghidigeni,** sector 5, intravilan, 3400 mp, d. 28 m, intravilan, stradal, ideal penru investitie, constructie locuinte individuale sau colective, deschidere 28 ml, toate utilitatilem zona foarte linistita, usor accesibila, **549.000 €;** ☎0736.344.200 contact@hera-residence.ro

191. **Giarmata,** Jud. Timis 50 mp, d. 50 m, agricol, Teren arabil 50.000 mp, 1euro/mp, negociabil. Teren intabulat de cea mai buna calitate, unic proprietar. **1 €;** ☎0745.078.770/ 0722.246.967 jenica.savescu@gmail.com

192. **Giarmata,** jud. Timis 50 mp, d. 50 m, agricol, vand teren agricol, compact, 50000 mp, intabulat, deschidere 50 ml, unic proprietar, 1euro/mp. **1 €;** ☎0745.078.770/ 0722.246.967 savescuioan@gmail.com

193. **Giulesti** 1000 mp, d. 13 m, intravilan, teren Giulesti Drumul la Rosu 1000 mp deschidere 13,5 strada asfalt gaze apa canal curent, **280.000 €;** ☎0732.592.007 georgedann74@yahoo.com

194. **Giulesti,** 560 mp, d. 23 m, intravilan, lot pentru casa stradal pe strada cotul siretului, terenul este pe col, are dubla deschidere, asfalt, toate utilitatile urbanism p +2. **150 €;** ☎0723.049.152 any_nistor@yahoo.com

195. **Giulesti,** Bucuresti 300 mp, d. 11 m, intravilan, Giulesti, Stadion Rapid, teren 300mp d=11ml pe strada linistita, cu utilitati, intre case, urbanism P+2, pot 45, **95.000 €;** ☎0729.158.583 nicu_imo@yahoo.com

196. **Giurgiu** Naipu, teren 1.200 mp liber, acte la zi, 1200 mp, d. 30 m, intravilan, Giurgiu Naipu, agentie vinde teren intravilan, 1.200 mp, la 150 de metrii fata de drumul national Bucuresti - Alexandria si la 30 metri de lac **15.000 €;** ☎0735.787.020 gabi@deimobile.ro

197. **Giurgiu,** 100000 mp, d. 200 m, intravilan, ferma 10 ha, curti constructi, punct trafo in proprietate, apa pretabila plantatie de afine, catina, rog maxima seriozitate, pret 295000 euro, comision 10000 euro **295.000 €;** ☎0722.560.930/ 0760.978.331 teraimobiliare@yahoo.com

198. **Giurgiu,** com. Gradinari, 730 mp, d. 80 m, intravilan, teren 730 mp, deschidere 80, intravilan, apa curenta la poarta, lumina, 200 mde Arges, 10 euro/mp, ☎0727.309.110

199. **Giurgiului,** Dedeman 600 mp, d. 12 m, intravilan, teren intravilan 600 mp cu casa demolabila, toate utilitatile; **159.000 €;** ☎0728.330.208/ 021.222.01.25 tentantimobiliare@yahoo.com

200. **Glina,** 10000 mp, d. 56 m, intravilan, Glina, str. Morii, teren intravilan 10.000 mp (s. utila 9618 mp) deschidere dubla, 56 ml la drum principalsi 171,5 ml la drum de acces. PUZ ptr. industrial. Acces usor. Facilitati, **36 €;** ☎0722.511.217/ 0762.628.915 uigimob@yahoo.com

201. **Glina,** Ilfov, 1126 mp, d. 30 m, intravilan, teren favorabil constructiilor rezidentiale, **37.000 €;** ☎021.406.91.09

202. **Gradina** Botanica, 400 mp, d. 20 m, intravilan, oferta, teren intravilan 400 mp, langa gradina botanica, certificat urbanism P+4 etaje. **560.000 €;** ☎0770.391.046/ 0771.429.370 office@liderimob.srl

203. **Gruiu** - Ilfov, 1000 mp, teren, casa batraneasca, toate utilitatile, pret/mp, **35 €;** ☎0763.070.130/ 0747.953.488

204. **Gruiu** - Snagov, 8000 mp, intravilan, parcelabil, neg., toate utilitatile (gaz, apa, lumina), **15 €;** ☎0726.959.246

205. Gruiu, Snagov 2540 mp, d. 17 m, intravilan, Vand teren 2.540 mp la Gruiu Snagov de asfalt, gaze si curent la marginea terenului, 100 m de padurea Snagov Astoria,150 m de lacul Snagov, 4 min de Autostrada Bucuresti Ploiesti, zona de vile, neg., 12 €; ☎0749.426.057

206. Ialomita, DN 85 Ialomita, Urziceni, 500000 mp, d. 250 m, agricol, teren agricol 50 ha, o singura carte funciara deschidere la dn-250 m, curent posibilitate culturii afine, rog seriozitate pret 15000 euro/h, comision cump, 3,5%+ tva, nedisc. 750.000 €; ☎0784.931.644/ 0722.560.930 teraimobiliare@yahoo.com

207. Ilfov Magurele 7250 mp, d. 36 m, intravilan, vanzare teren industrial in suprafata de 7.250 mp cu deschidere la doua strazi de 36 m respectiv 34 m . Situat in apropiere de Soseaua Bucuresti Magurele vav Cargus cu deschidere in planul 2 si 3 30 €; ☎0762.093.000

208. Ion Mihalache, 535 mp, d. 25 m, intravilan, zona de case/vile, curata si linistita, teren bine amplasat pentru constructie vila/ bloc apartamente de lux, pret foarte bun, 360.000 €; ☎0730.993.333 tentantimobiliare@yahoo.com

209. Jilava, 5000 mp, d. 21 m, teren, toate utilitatile, pret/mp, 10 €; ☎0763.070.130/ 0747.953.488

210. Lacul Tei bulevard, 12800 mp, d. 40 m, intravilan, teren 12800 mp, dubla deschidere, cate 40 ml la b-dul Lacul Tei si la str. Ramuri Tei. Liber de constructii. PUZ in lucru. Toate facilitatile. V-a-v de Parcul Circului. Zona cu mare potential. 600 €; ☎0722.511.217/ 0762.628.915 uigimob@yahoo.com

211. **Lacul** Tei, bulevard, 1935 mp, d. 44 m, intravilan, teren 1935 mp, d 44 ml la drum de servitute, cu intrare din Bd. Lacul Tei sau din str. Ramuri Tei.Pozitie: v-a-v parcul Circului. Teren cu mare potential, zona civilizata. PUZ in lucru. **450 €;** ☎0722.511.217/ 0762.628.915 uigimob@yahoo.com

212. **Lacul** Tei, Grigore Ionescu, vanzare teren cu PUD pentru P 2, 354 mp, d. 135 m, intravilan, **120.000 €;** ☎0753.199.924 ion.milea@galaxyimob.ro

213. **Magurele** Ilfov, 1600 mp, d. 17 m, intravilan, vanzare teren intravilan str. Soimului cu Zorilor adiacent, in suprafata de 1600 mp deschidere dubla de 17.32 m la asfalt respectiv 17.28 m. Pret 30 euro/mp. Agentie, acte pregatite **30 €;** ☎0762.093.000

214. **Magurele** Ilfov, strada asfaltata, 1650 mp, teren 1650 mp, d. 15 m, intravilan, teren Magurele Ilfov, strada Deal, 1650 mp, deschidere 15 m strada asfaltata, utilitatile zonei in poarta, pozitie foarte buna intre case, transport Ratb, maxi taxi. **45 €;** ☎0744.378.519 ivanchiralina@yahoo.com

215. **Magurele** judet Ilfov, langa pasarela, 2571 mp, d. 25 m, intravilan, 2 terenuri intravilane, 1.396 mp deschidere 12,5 m si 2.571 mp deschidere 25 m, utilitati, documentatie complete. Pret convenabil; ☎0733.924.960

216. **Magurele,** 1000 mp, d. 18 m, intravilan, la pachet si separat diferite suprafate de teren la pret avantajos aveti copie titlu, proprietate si schite cadastrale, ☎0773.886.826 nistor_house@yahoo.com

217. **Magurele,** Ilfov, 1028 mp, d. 16 m, intravilan, deschidere 16.7 m, lungime 63.7 m, terenul se afla pe strada Mihai Eminescu intr-un cartier linistit.Facilitati: drum asfaltat, energie electrica, gaze, apa, canalizare etc. **60.000 €;** ☎0723.389.468 florinncris@gmail.com

218. **Magurele,** jud. Ilfov, 1250 mp, d. 25 m, strada asfaltata, utilitati, acte; ☎0720.054.777

219. **Magurele,** str. Tangentei, 7500 mp, d. 35 m, intravilan, teren, intabulat, in zona padure, **13 €;** ☎0741.134.800

220. **Magurele,** teren cu deschidere 1600 mp, d. 15 m, intravilan, la 2 strazi soseaua principala Calugareni si Pestilor toate utilitatile fara canalizare, teren situat langa statia de autobuz 427 reper langa piscina Magurele aproape de Podul Ciorogarl, **59 €;** ☎0785.403.403

221. **Martha** Bibescu 400 mp, d. 20 m, intravilan, Teren rezidential, ingradit, 200 m de padure, acces pe drum asfaltat, toate utilitatile, **55.000 €;** ☎0723.500.717

222. **Metrou** Mihai Bravu 300 mp, d. 10 m, intravilan, vanzare teren cu casa demolabila in zona metrou Mihai Bravu (3 minute) are toate utilitatile la intrare,(canalizare, gaze, e.e.) cu cadastru si intabulare **135.000 €;** ☎0749.199.196 lenus@confortcasaimobiliare.ro

223. **MILITARI,** Drumul Ciorogarla, 169C, SECTOR 6 727 mp, d. 17 m, intravilan, Lot 1 si Lot 2 disponibil, acces direct stradal, drum expres plus lateral drum privat, 1454mp total ☎0721.980.329

224. **Militari,** Rosu, teren investitie pentru spatiu comercial comision 0% 500 mp, d. 23 m, intravilan, **50.000 €;** ☎0725.540.400 vlad@vladtrimbitasu.ro

225. **Militari,** str. Drumul Osiei nr. 68-70 2867 mp, d. 48 m, intravilan, cu toate utilitatile, pretabil spatiu comercial este situat in viitorul sens giratoriu la granita intre Bucuresti si Chiajna sau rezidential, pretul este de 250 e mp neg., **700.000 €;** ☎0773.886.826 nistor_house@yahoo.com

226. **Militari,** Uverturii, Cetatea de Balta, Semistradal 200 mp, d. 17 m, intravilan, Str. Cetatea de Balta nr 69A, 200 mp, D 17m (17/11), Semistradal, acces pietonal (20 m). C.U. P+2+M, POT 45%, CUT 0,9. PUD in lucru. Racordat la curent, gaze, apa, canalizare. **45.000 €;** ☎0722.610.776 acio_gabriel@yahoo.com

227. **Militari,** Uverturii, Lidl, 513 mp, d. 21 m, intravilan, Str Drumul Manastirea Varatec, Lacul Morii, lot teren construibil, desc. la strada, cu utilitati langa vile nou construite, **125.000 €;** ☎0729.158.583 nicu_imob@yahoo.com

228. **Moara** Domneasca, Ilfov la 15 min de Bucuresti, 1000 mp, d. 13 m, intravilan, superoferta, teren intravilan 1000 mp, situat intre case, intr-o zona frumoasa cu lac si padure, utilitati apa, curent, gaze la 500 metri. Doua deschideri. Drum asfaltat bun.15 min pana la Dragonul Rosu, **22.000 €;** ☎0762.079.095/ 0725.691.900

229. **Moara** Domneasca-Pasarea, 1500 mp, d. 29 m, intravilan, teren Moara Domneasca /Pasarea, deschidere 29 mp la lac, 1500 mp, amenajat ideal casa de vacanta sau locuinta permanenta, dig beton lac. Gard beton/lemn, utilitati pe teren: gaze/electricitate/apa **65.000 €;** ☎0722.359.898/ 0722.573.232 office@interpartes.roap

230. **Moara** Vlasiei 30000 mp, d. 72 m, extravilan, vand teren in Moara Vlasiei, vecinatate cu Balotesti, 3ha, ideal pt. vile, parcuri eoliene, s.a.m.d. terenul se afla in tarlaua 98, pretul este negociabil. **30 €;** ☎0786.168.123

231. **Moara** Vlasiei, la 16 km de Bucuresti, 1127 mp, d. 60 m, teren cu casa batraneasca, 2 parcele, 36 m pe langa padure si 26 m pe soseaua principala, cu toate utilitatile, **24 €;** ☎0745.779.715

232. **Moara** Vlasiei, la 16 km de Bucuresti, 1840 mp, d. 38 m, teren cu posibilitati dezmembrare, 2 parcele, zona vile, cu casa pe plan cadastral, **15 €;** ☎0745.779.715

233. **Moara** Vlasiei, str. Viilor 7600 mp, d. 44 m, intravilan, Particular vand teren 7600 mp deschidere de 44 ml.Terenul este situat in localitate in planul al-II-ea. Toate utilitatile si asfaltul se afla la 30 de metri de teren, **18 €;** ☎0744.805.668 iulianhunter@yahoo.com

234. **Mobexpert** adiacent, Petricani vedere lac Plumbuita 400 mp, d. 20 m, intravilan, Sos. Petricani, Sipca la 3 min de Mobexpert, 6 min de Promenada Mall, proprietar teren vedere la lac Plumbuita superba, gaze, curent, asfalt, apa de la retea, canalizare. Regim constr p+2+m, accept variante, **129.990 €;** ☎0774.610.875 imp.exp.china1990@gmail.com

235. **Moeciu** de Sus, Bran, ocazie, sau schimb, ocazie 7850 mp, d. 40 m, intravilan, intravilan, ideal pentru constructie casa, vila. Pozitie excelenta, avand o panorama superba spre Piatra Craiului. Terenul se afla inconjurat de padure de brad. Acte ok. Sunati acum, merita vazut; **48.900 €;** ☎0770.805.447 agentie2@mauwis.ro

236. **Mogosoaia** 1600 mp, d. 32 m, intravilan, Mogosoaia, intrare, 1600 mp, intravilan, 32 metri deschidere, cadastru, intabulare **45.000 €;** ☎0722.312.885 adrian.popescu0809@gmail.com

237. **Mogosoaia,** 4000 mp, d. 43 m, intravilan, particular, vand teren 4000 mp intravilan, parcelabil in 5 loturi de cate 800 mp, cu toate utilitatile si acte la zi. Asfalt pana la teren. Se afla chiar la intrare langa padure si lac. **107 €;** ☎0745.049.367 bogdan_nastasescu@yahoo.com

238. **Mogosoaia,** 500 mp, d. 20 m, intravilan, Teren pentru constructii in suprafata de 500 mp, intravilan, deschidere strada Mantopol - 20m, adancime - 25m, gaze, apa, electricitate, asfalt. **55.000 €;** ☎0722.274.174

239. **Mogosoaia,** str. Eugen Barbu, 667 mp, d. 15 m, intravilan, vand teren 667,32 mp sau 411.04 mp, deschidere 14,8 m, utilitati la strada Eugen Barbu, **35.000 €;** ☎0744.349.859/ 0743.073.557 cesinaimob@yahoo.com

240. **Mures,** situat in Iernut, 6136 mp, d. 90 m, intravilan, teren, toate utilitatile, **71.000 €;** ☎021.406.91.09

241. **Nicolae** Grigorescu, Salajan 400 mp, d. 14 m, intravilan, Teren liber de constructii, utilitati, gaz, curent, apa, put. Terenul are obtinuta autorizatie de construire casa p+m si certificat de urb locuinte colective p+2+m si certificat de urb casa p+1. Zona L1a, **75.000 €;** ☎0729.011.101

242. **Nicolae** Grigorescu, Salajan, str. Marului, 1866 mp, d. 17 m, intravilan, teren 1866 mp dubla deschidere, cate 17 m la str. Malva si la str. Marului. Zona L1c, P+2 etaje+M. Gaze si curent la ambele strazi, **150 €;** ☎0722.511.217/ 0762.628.915 uigimob@yahoo.com

243. **Ocnele** Mari, Valcea, 2500 mp, d. 24 m, intravilan, amplasament superb intravilan, primarie, bai, market, salina. Zona turistica in plina dezvoltare la doar 7 km de Ramnicu Valcea. Propietar detin o suprf. de 10000 mp cadastru, certificat urbanism. **18.000 €;** ☎0723.170.500 mugureldiaconu@gmail.com

244. **Odai,** Otopeni, 647 mp, d. 28 m, intravilan, se vinde teren intravilan in suprafata de 647 m2 situat in orasul Otopeni, Ilfov, str. Stefan cel Mare nr. 43. Lotul are deschidere 22. 7 ml la strada principala Stefan cel Mare si 28 ml la drum servitute. **51.760 €;** ☎0766.676.138 av.predaliviu@yahoo.com

245. **Olt,** comuna Valcele, 3556 mp, d. 26 m, intravilan, drum acces laturi opuse, utilitati in apropiere, direct proprietar, **15.000 €;** ☎0721.050.759

246. **Oras** Breaza, Prahova, pe DN1, la Halta Nistoresti, 535 mp, d. 13 m, intravilan, strada Frunzelor nr. 19-21, cartier Frasinet, Halta Nistoresti, deschidere 13 m, total 535 mp, apa, canalizare, curent, tv cablu, cadastru, utilitatile sunt in fata terenului langa gard, proprietar, **11.000 €;** ☎0733.573.554/ 0744.573.554 tmaserv40@yahoo.com

247. **Otopeni,** comision 0, 1502 mp, d. 45 m, intravilan, teren intravilan 1.502 mp, dubla deschidere 45x33, strada asfaltata, lata, cu iluminat public si utilitati, la 200 m distanta de DN1. CUT 2,2, POT 85%, P+4.Comision 0 **110.000 €;** ☎0726.077.077 office@zoomcity.ro

248. **Otopeni,** str. Dr. Garii Odai, 8000 mp, d. 50 m, intravilan, Otopeni, Ilfov, str. Dr. Garii Odai, in spate la patinoarul lui Tiriac, particular, 8000 mp, 60 euro/mp negociabil, **60 €;** ☎0721.338.307 aurica@gmail.com

249. **Ovidiu,** jud. Constanta, 50000 mp, d. 63 m, extravilan, teren, ferma, cadastru, intabulare, certificate de urbanism. Se poate vinde si parcelat. Proprietar ofer comision avantajos. Pret 30 euro/mp Tel. 0799.161.098; Tel. Constanta 0341.117.344. **30 €;** ☎021.682.32.30/ 031.425.92.77

250. **Padurea** Ciornuleasa, d. 20 m, agricol, vand teren agricol 3.79 ha in UAT Curcani, jud. Calarasi, accept intermediari din tara / strainatate. **40.000 €;** ☎0749.651.578

251. **Pantelimon** 800 mp, d. 18 m, intravilan, Vanzare lot teren Oras Pantelimon, langa lac si padure, zona de vile nou construite cu utilitati: curent, canalizare, apa, 800 mp, d=16 m la 50 m de lac. Posibilitate extindere la 4000 mp **76.000 €;** ☎0729.158.583 nicu_imob@yahoo.com

252. **Pantelimon,** 15000 mp, d. 60 m, intravilan, Pantelimon, oras zona str. Trandafrilor, str. Migdalilor, 15000 mp, deschidere 60,5 ml. Gaze, canal, apa, curent. Cartier rezidential. Pentru dezvoltare proiect imobiliar. Vile jur-imprejur; **45 €;** ☎0722.511.217/ 0762.628.915 office@cbs-imob.ro

253. **Pantelimon,** Cernica biserica noua, 700 mp, d. 32 m, intravilan, Intrarea Mierlei se intra din George Tarnea 700 mp, D 32 m, POT 35 %, PUZ, posibilitati gaze, electricitate. Certificat urbanism, cadastru, intabulare, P+1, 40 euro mp **38 €;** ☎0721.275.684

254. **Pantelimon,** DN3, 1600 mp, d. 39 m, intravilan, imobil compus din mic restaurant, terasa, spatii depozitare 275 mp compartimentate, total teren 1600 mp/d 39 ml. **175 €;** ☎0722.511.217/ 0762.628.915 uigimob@yahoo.com

255. **Pantelimon,** Granitul, 800 mp, d. 28 m, intravilan, vand teren zona mixta, DN3, lumina si gaze, pret/mp, **55 €;** ☎0727.757.884

256. **Pantelimon,** Langa Unitatea Militara, d. 25 m, intravilan, spre Mansatirea Cernica, vand trei terenuri x 500 mp, negociabil, pret/mp, **45 €;** ☎0722.587.790

257. **Pantelimon,** Lebada Lac, 400 mp, d. 23 m, intravilan, loturi intre 350 mp-3.000 mp. Zona superba in dezvoltare toate facilitatile, strada 9 m. Retragerile fata de strada sunt incluse. Toate actele. Cadastru, intabulare. Se acc. credit, **100 €;** ☎0726.704.033/ 0722.557.000 office@amdf-imobiliare.ro

258. **Pantelimon,** Lebada, 950 mp, d. 25 m, intravilan, str. Olimp (intre Str. Sinaia si Lac), 7 loturi, de la 440 mp la 950 mp. Canal si apa la teren. Gaze la 50ml. Zona cu potential. Case si vile, nou construite. Pret 95 Euro/mp. www.uig.ro, **95 €;** ☎0722.511.217/ 0762.628.915

259. **Pantelimon,** str Oltenia, din str. Rascoalei 550 mp, d. 14 m, intravilan, Vand teren intravilan comuna Pantelimon, str Oltenia, din str Rascoalei, suprafata 550 mp, deschidere 14 m, 42 m lungime, dreptunghiular, liber pentru constructie. Curent, gaze pe strada, canalizare. **22.000 €;** ☎0721.585.780 crisdenisa@yahoo.com

260. **Parcul** Lacul Tei, sectorul 2, ocazie, proprietar 350 mp, d. 10 m, intravilan, zona Tei, toate facilitatile. POT 45%. Regim inaltime 10 m, urbanism. Terenul e in zona: L1A, RH:10,ex: 2 cons pe teren, deschidere: 10 m. E la 2 min. de mers la parcul Lacul Tei. Pret neg. Nu intermediari **176.950 €;** ☎0730.865.872

261. **Pecineaga,** litoral, 2022 mp, d. 40 m, intravilan, in apropiere de Mangalia, la 10 minute de mers cu masina pana pe plaja din Olimp. 2.022 mp si 4420 mp intravilan si 13 ha teren extravilan agricol, vand si separat; ☎0773.886.826 nistor_house@yahoo.com

262. **Petrachioaia,** Ilfov, 20600 mp, extravilan, vand teren, arabil, tarlaua 61, **1 €;** ☎0747.235.390

263. **Piata** Victoriei vanzare teren intravilan 600 mp, d. 15 m, intravilan, Piata Victoriei lon Mihalache adiacent Grigore Manolescu teren intravilan, cf, ingradit, d-15ml, posibilitate propusa de s+p+5, pret nediscutabil, comision 3%, nediscutabil, **380.000 €;** ☎0784.931.644/ 0722.560.930 teraimobiliare@yahoo.com

264. **Pipera** Vis a Vis Scoala Americana, 2000 mp, d. 25 m, intravilan, vand teren stradal, deschidere sos Pipera Tunari vis a vis de Scoala Americana, utilitati, pret/mp, **250 €;** ☎0722.366.517

265. **Pipera,** investitie 1050 mp, d. 41 m, intravilan, teren, urbanism, cadastru si intabulare, zona in dezvoltare, liber. Accept variante, **153.000 €;** ☎0758.200.203/ 0722.625.665 vivinelu@yahoo.com

266. **Pipera,** langa Gradina Zoo, 387 mp, d. 17 m, intravilan, proprietar, vand teren intravilan, construibil, 387 mp in Pipera, langa Gradina Zoo (l=19m, L=17m, la care se adauga un drum de acces/parcare de 16x4m). Imprejmuit, gazon, pomi decorativi. Pret 230 mp **230 €;** ☎0722.260.510 tiberiu.mihaiu@yahoo.com

267. **Pipera,** Radiofar, 500 mp, intravilan, gaze, curent electric, proprietar, **22.000 €;** ☎0722.787.457

268. **Ploiesti,** Prahova, 15000 mp, d. 35 m, intravilan, (3 loturi egale). Pret negociabil, deschidere: 34.82 m, **108.000 €;** ☎021.406.91.09

269. Poiana Brasov, 4800 mp, d. 30 m, intravilan, vand teren Poiana Nica, deschidere la DN1E (Rasnov - Poiana Bravos) 30 m langa Silver Mountain, 600 m de la intrarea in Poiana Brasov; ☎0748.753.260

270. Policolor, metrou Nicolae Teclu, Mari Vila, 512 mp, d. 20 m, intravilan, strada Drumul Gura Calitei, suprafata 500 mp intravilan, deschidere 25 ml, drum servitute, complex Palladium Residence, toate actele 70 €; ☎0728.777.132 office@ramax.ro

**271. Policolor, sector 3, str. Gura Putnei, 740 mp, d. 22 m, intravilan, 740 mp, d=24ml la strada asfaltata, canal si curent terenul se afla in zona M 3 CU POT Maxim 60% CUT 2,5 cu regim S+P+2+3-4, zona in plina dezvoltare 120.000 €; ☎0729.158.

338. **Theodor** Pallady, 8800 mp, d. 202 m, intravilan, Policolor, str. Gura Calitei colt cu Gura Badicului, teren intravilan 8800 mp, dubla deschidere (41 ml cu 202 ml). Zona M2 - functiuni mixte, POT= 50%,CUT=3,5 (S+P+14ET) **125 €;** ☎0722.511.217/ 0762.628.915 uigimob@yahoo.com

339. **Theodor** Pallady, 1950 mp, d. 22 m, intravilan, Th.Pallady, Al. Mizil, teren intravilan, 1950 mp, d 22,14 ml. Urbanism zona L1c, POT=45%, CUT=1,3 (D+P+2ET+M), str. asfaltata, apa, gaze, canalizare, curen. Zona in plina dezvoltare. **270 €;** ☎0722.511.217/ 0762.628.915 uigimob@yahoo.com

340. **Theodor** Pallady, Bucuresti, 2166 mp, d. 37 m, intravilan, str. Gura Crivatului, teren intravilan 2166 mp /d= 37 ml, urb. I1c (d+p+2et+m), toate facilitatile (langa ansamblul Palladium); **220 €;** ☎0722.511.217/ 0762.628.915 uigimob@yahoo.com

341. **Theodor** Pallady, Drumul Gura Putnei, 3700 mp, d. 31 m, intravilan, teren in suprafata de 3.700 mp, deschidere 37 m, cu posibilitate de extindere pana la 5300 mp, deschidere 53 m, situat pe Drumul Gura Putnei, intr-o zona in plina dezvoltare, certificat de urbanism (M3)P+ **210 €;** ☎0731.169.114/ 0763.836.939 sedmagimobiliare@gmail.com

342. **Theodor** Pallady, Policolor 540 mp, d. 25 m, intravilan, pe strada Drumul Gura Calitei, 540 mp deschidere 25 ml la drum de servitute, cadastru si intabulare. Zona in dezvoltare. Pret/mp. Aproape de metrou Nicolae Teclu. Pret /mp. **110 €;** ☎0744.638.043

343. **Theodor** Pallady, Policolor, 1000 mp, d. 25 m, intravilan, Theodor Pallady, Policolor, zona rezidentiala -terenuri de la 1000 mp la 7000 mp d=de la 25 la 31 ml. Cu certificat de urbanism, zona M3, POT= 60%,CUT= 2,5(Ds+P+4ET). P= de la 210 Euro la 260 euro/mp+TVA (unde e cazul) **210 €;** ☎0722.511.217/ 0762.628.915 uigimob@yahoo.com

344. **Theodor** Pallady, Policolor, 5000 mp, 5000 mp, d. 20 m, intravilan, Drum Gura Putnei, intravilan, 5000 mp, dubla deschidere, 20 ml la Putnei si 19 ml la Fagetului, toate facilitatile, drumuri asfaltate. Urb. L1c, POT=45%, CUT=1,3 (P+2ET+M). Pretabil case insiruite. **175 €;** ☎0722.511.217/ 0762.628.915 uigimob@yahoo.com

345. **Theodor** Pallady, Policolor, metrou Nicole Teclu, 20000 mp, d. 66 m, intravilan, chiar langa complex Palladium Residence, deschidere la Drumul Gura Calitei si Drumul Gura Ariesului, 300 m lungime x 66 m latime, asfalt, canalizare, apa curenta, gazul si curentul electric la 100 m, **150 €;** ☎0728.777.132 adriangeambei@yahoo.com

346. **Theodor** Pallady, policolor, metrou Nicole Teclu, 5400 mp, d. 25 m, intravilan, complex Palladium Residence, deschidere la Drumul Gura Solcii si Drumul Gura Saratii, 200 m lungime x 25 m latime, in spate la supermarket Real si Auchan, **70 €;** ☎0728.777.132 adriangeambei@yahoo.com

347. **Theodor** Pallady, str. Drumul Gura Fagetului, 8350 mp, d. 31 m, intravilan, teren 8350 mp, deschidere dubla: 31 m la Fagetului si 29 m la Gura Putnei. Ambele strazi cu asfalt, canal, apa, gaze. Zona P+4 etaje, zona in plina dezvolta, **217 €;** ☎0722.511.217/ 0762.628.915 uigimob@yahoo.com

348. **Theodor** Pallady, str. Gura Crivatului, 1000 mp, d. 25 m, toate utilitarile, P+4+M; ☎0722.414.299

349. **Timpuri** Noi, Splaiul Unirii, stradal, ultracentral 368 mp, d. 9 m, intravilan, Timpuri Noi, Splaiul Unirii, ultracentral, 368 mp, D 9, constructie edificata, urbanism p+4, 15 secunde metrou Timpuri Noi, acte in regula, pretabil investitie, cladire birouri, bloc, cabinet, pret neg., **340.000 €;** ☎0726.664.381 valentin.florea@bvn.ro

350. **Titan,** 1835 mp, d. 28 m, intravilan, Titan, Trapezului, Baza Sportiva, teren 1835 mp/ d. 28,80 ml. Toate facilitatile. M = DS+P+3ET+4ER. Liber de constructii, imprejmuit. Metrou la 5 minute, **410 €;** ☎0722.511.217/ 0762.628.915 uigimob@yahoo.com

351. **Titan,** sector 3, 1300 mp, d. 29 m, intravilan, vand teren Gura Putnei, urbanism p+4, avize. 1300 mp, deschidere 29, pret 210 eur/mp; ☎0758.165.281 lemon.vanzari@gmail.com

352. **Titanul** Nou - Theodor Pallady teren 3700 mp 3700 mp, d. 37 m, intravilan, Gura Putnei teren in suprafata de 3.700 mp, deschidere 37 mp, aflat intr-o zona in plina dezvoltare cu un regim de inaltime P+4E, utilitati la limita de propietate, strada asfaltata. Pret 220 euro/ mp **841.000 €;** ☎0731.169.114/ 0763.836.939 office@titanul-nou.ro

353. **Trapezului** 2000 mp, d. 26 m, intravilan, Trapezului, str. Burnitei, teren 2000 mp/ d. 26,60 ml. PUZ- L1a (P+2ET). Facilitati la teren: gaz, curent .La 70-80 ml, canalizare si apa. Pretabil dezvoltare proiect imobiliar. Pret 180/ mp usor disc., **180 €;** ☎0722.511.217/ 0762.628.915 uigimob@yahoo.com

354. **Trapezului** 4420 mp, d. 36 m, intravilan, Trapezului, str. Drumul Lunca Prutului, teren intravilan 4420 mp / d. 36,5 m. Zona L1c cladiri d+p+et+m (POT%, CUT 1,3). Facilitati in zona, **120 €;** ☎0722.511.217/ 0762.628.915 uigimob@yahoo.com-

355. **Trapezului,** 520 mp, d. 16 m, intravilan, Str. Drumul Lunca Prutului, 4 loturi teren intravilan a 520 mp/d= 29 ml. Urbanism p+2+M. Teren liber de constructii. Curent, zona cu verdeata, fara blocuri, **105 €;** ☎0722.511.217/ 0762.628.915 uigimob@yahoo.com

356. **Tunari, Dimieni, 850 mp, d. 47 m, intravilan, vand teren 850 mp, deschidere 47 ml, gaze, curent la teren, 38.000 €;** ☎**0799.999.970**

357. **Turnu** Magurele, Aparatorii Patriei metrou, 200 mp, d. 10 m, intravilan, vand teren cu toate utilitatile suprafata 200 mp Berceni sector 4 adiacent din str. Turnu Magurele langa metrou Aparatorii Patriei, avand vecinatati vile construite recent, ideal pentru vila sau firma **42.000 €;** ☎0726.375.629 cristian.mocanu@zonadesud.ro

358. **Unirii,** Budapesta, Tineretului, 1574 mp, d. 38 m, intravilan, Proprietar autorizatie de construire, proprietar, toate utilitatile, POT 45%, cut 1.3 s+p+2 , se pot construi 4 vile de lux pe un teren de 1574 mp cu circuit inchis petru cele patru vile, **750 €;** ☎0773.886.826 nistor_house@yahoo.com

359. **Unirii,** Splai, 2500 mp, d. 25 m, intravilan, pod Nicolae Grigorescu, showroom Volkswagen - Audi, balon fotbal, deschidere 25,25 m, stradal. Zona mixta: birouri, depozite, locuinte etc. Canal, gaze, curent, etc., pret/mp; www.uig.ro **60 €;** ☎0722.511.217/ 0762.628.915

360. **Urziceni** Ialomita 201 mp, d. 200 m, agricol, dn 85 teren agricol 201 ha, comasat 85%, cf, +ferma 2,2 ha, intravilan curti constructi, un singur proprietar, pret 2.380.000 euro, rog maxima seriozitate comision 3% + TVA, **2.275.000 €;** ☎0720.533.650/ 0761.255.433 teraimobiliare@yahoo.com

361. **Vacaresti,** ideal investitie, 895 mp, d. 27 m, intravilan, teren 895 mp situat pe Calea Vacaresti 377, in statia de autobus Pridvorului, front stradal 27ml. Vecinatati: mall Sun Plaza, Tineretului. Liber de sarcini. Comision standard. Manciu FC PFA. **430.000 €;** ☎0736.273.373 claudiu.marketing@gmail.com

Imobiliare vânzări **SPAŢII COMERCIALE, INDUSTRIALE**

362. **Vadastra,** Olt, 1280 mp, d. 92 m, intravilan, teren intravilan 1.280 mp in comuna Vadastra, Olt, situat central, la 30m de DJ544, 500 m de primarie. Pretabil spatiu comercial, casa cu gradina, ferma etc. Cu 3 iesiri la strazi; racordabil la apa, curent **9.900 €;** ☎0728.925.190

363. **VASILATI, Calarasi, la 35 km de Bucuresti, intravilan, 20 hectare, construibil, 2 €/mp;** ☎**0722.507.708**

364. **Vaslui,** str. Burebista 750 mp, d. 26 m, intravilan, vand teren in zona rezidentiala in dezvoltare. **18.750 €;** ☎0769.549.134

365. Vidra, zona Berceni, Bucuresti 230000 mp, d. 1000 m, extravilan, Vand balta pescuit langa Vidra, zona Berceni, Bucuresti, 23 ha concesionate de la primarie 50 de ani, ingradita, flux apa continuu. Populata: crap, caras, salau, etc. 160000 euro negociabil. 160.000 €; ☎**+40763565486 liviuharabor81@gmail.com**

366. Voluntari, Matei Millo 500 mp, d. 25 m, intravilan, intre case, intr-un mic cartier, acces pe strada linistita foarte larga de 10 m si cu trafic f. redus, 100 m de M. Millo, in zona nou construita, se poate construi si casa si bloculet pana la p+2e+m, 90.000 €; ☎**0740.111.969 liviu.marinel@rupi.ro**

367. Zetari, Giurgiului 5000 mp, d. 30 m, intravilan, Drumul Sanpaul 20-22 ,loturi case 400-500-1.000 mp teren intravilan, intrare din Zetari sau N.D. Cocea, 300m. pana la tramvai si autobuz, gaze, apa, curent, PUZ, regim inaltime P+5, zona in dezvoltare 69 €; ☎**0723.201.963 eremiad01@gmail.com**

Spaţii comerciale, industriale

1. **Babaita** sat, Teleorman, S.U. 450 mp, sp. industrial, spatiu pentru market rural aproximativ 450 mp, constructie open space si 1900 mp teren liber, **14.999 €;** ☎0723.316.191 razvanconstantin.ioan@gmail.com

2. **Basarabiei, S.U. 170 mp, spatiu birouri, vand hala 170 mp, etaj, birouri, cladire suprafata 140 mp, subsol zona Basarabiei, poarta 2. Pret negociabil 450.000 €;** ☎**0770.447.269**

3. **Berceni,** S.U. 270 mp, sp. comercial, restaurant, demisol, parter, etaj, terasa, acces stradal, vad comercial, 85 mp/ nivel, necesita reamenajare,acte, teren 300 mp, front stradal 15 m **250.000 €;** ☎0722.330.307/ 0723.272.097 carinaimobiliare@yahoo.com

4. **Boutique** hotel in zona Floreasca S.U. 844 mp, sp. comercial, Oportunitate! Boutique hotel de 4 stele, la 5 minute de Piata Victoriei, complet utilat, functional, cu grad de ocupare si rezultate financiare foarte bune, verificabile, ☎0724.891.819 cris.bogasievici@gmail.com

5. **Bucuresti** S.U. 550 mp, sp. comercial, 8 camere spatiu comercial la parter cu terasa lift compus din s+p +4 etaje curent trifazic an constructie 2016 suprafata construita 700 mp desfasurat util 550 mp teren suprafete totala 280 mp ☎0773.886.826/ 0744.372.439 nistor_house@yahoo.com

6. **Bucuresti** Soseaua Colentina nr 442 S.U. 550 mp, sp. comercial, spatiu stradal cu vad foarte bun disponibil imediat pentru vanzare si preluare afacere de tip restaurant, Bistro & Lounge, renovat si utilat modern, brand inregistrat la nivel european **75.000 €;** ☎0740.044.744 info@romarose.com

7. **Bucuresti,** S.U. 222 mp, sp. comercial, strada Odoarei, nr. 26 spatiu comercial la vanzare sau inchiriere **268.000 €;** ☎0773.886.826 nistor_house@yahoo.com

8. **Calea** Mosilor, intersectie St. cel Mare, Bucuresti S.U. 146 mp, sp. comercial, proprietar, vand spatiu comercial stradal in rond in intersectia Calea Mosilor cu St cel Mare, 146 mp utili, vitrina 9 m, cu posib. terasa, are si acces secundar, racord la apa separat de bloc, liber **635.000 €;** ☎0724.370.654 anamariagotzinger@yahoo.com

9. **Calea** Rahovei, stradal, S.U. 1800 mp, spatiu birouri, in apropiere de piata Unirii calea Rahovei, parter spatiu comercial si restaurant la etajele 1, 2, 3 si 4 cladire de birouri construita 2004, inchiriata 100 % aduce un venit de 13.000 euro pe luna, **1.500.000 €;** ☎0773.886.826 nistor_house@yahoo.com

10. **Centrul** istoric S.U. 300 mp, sp. comercial, Proprietar vand club 300 mp construiti , in cladirea Hanului cu Tei. Str. Blanari nr 5. Cladire fara bulina rosie. **400.000 €;** ☎0766.299.181 s.mihaela46@yahoo.com

11. **Centrul** istoric S.U. 180 mp, sp. comercial, Proprietar vand spatiu comercial, parter+ subsol, 180 mp, amenajat, vitrina termopan mare, centrala termica, 2 intrari. Str. Pictor Nicolae Tonitza nr 13. **360.000 €;** ☎0799.883.966 s.mihaela46@yahoo.com

12. **Cismigiu,** cladire birouri, ideala investitie S.U. 688 mp, spatiu birouri, **1.500.000 €;** ☎0737.613.004 george.dimitriu@galaxyimob.ro

13. **Clinceni,** primarie, S.U. 1000 mp, sp. comercial, spatiu 1.000 mp suprfata utila, 2.000 mp teren, 2 sali evenimente, bucatarie, 12 camere, pretabil hotel, restaurant, scoala/ gradinita, azil batrani, clinica, etc, toate utilitatile, **350.000 €;** ☎0726.641.110/ 0722.114.477 georgianasimonarusu@gmail.com

14. **Colentina,** sector 2, vand spatiu comercial bine amplasat, transformat, cu autorizatie, **75.000 €;** ☎0764.868.815

15. **Comuna** Roesti, Valcea, S.U. 663 mp, sp. comercial, magazin alimentar si cladire P+E+M, suprafata construita: 663.97 mp, suprafata teren: 865 mp, **61.000 €;** ☎021.406.91.09

16. **Dobroesti** Ilfov -zona centrala S.U. 276 mp, sp. comercial, vand spatiu comercial si casa, amplasate in aceeasi curte, supr totala 380 mp, supr.teren 766 mp,la intrarea in loc.Dobroesti intr-o zona cu vedere la lac, la 1 km distanta de sos Pantelimon -Morarilor, **350.000 €;** ☎0761.446.249 flori.stancescu@yahoo.com

17. **Dorobanti** Piata, cladire birouri, S+P+6 S.U. 496 mp, spatiu birouri, **2.600.000 €;** ☎0737.613.004 george.dimitriu@galaxyimob.ro

18. **Dristor,** Baba Novac S.U. 75 mp, sp. comercial, Vanazare spatiu comercial inchiriat cu 600 de euro, 70 mp la parter bloc zona Dristor. Spatiul are vad comercial si nu veti avea probleme in inchirierea lui, ideal investitie. In zona metrou, tramvai. **108.000 €;** ☎0765.942.499

19. **Drumul** Taberei spatiu comercial, S.U. 52 mp, sp. comercial, Drumul Taberei - Valea Argesului, stradal pe Bulevard,acces direct din strada, 2 cai de acces, renovat in totalitate, sistem de alarma, aer conditionat, toate actele si autorizatiile in regula, **88.000 €;** ☎0760.654.540

20. **Eminescu** S.U. 45 mp, sp. comercial, spatiu comercial din destinatie, stradal, parter 23,63 mp compus din sala vanzare, spatiu depozitare si grup sanitar; subsol: 20.74 mp compus din hol si birou, vitrina stradala, **47.000 €;** ☎0725.084.444/ 021.210.76.00 ancasweethome@gmail.com

21. **Eminescu,** S.U. 3000 mp, spatiu birouri, Piata Romana, Eminescu, Vasile Lascar, s+p+5, 75 cam, parcare subterana 30 masini, lift, constructie 1995, pretabil butique hotel, stare foarte buna, rog maxima seriozitate, pret cu tva inclus. **2.850.000 €;** ☎0722.560.930/ 0763.863.822 teraimobiliare@yahoo.com

22. **Gradinari,** 22 km de Bucuresti, langa gara, S.U. 200 mp, sp. industrial, hala de productie alimentara, gresie, faianta, parchet, termopane, birou, baie, bucatarie, curent 380v, apa curenta, canalizare, centrala termica, calorifere, teren 1000 mp, **42.000 €;** ☎0744.842.818 dardarimohammadali@yahoo.com

23. **Grivita** Podul Grant Turda, S.U. 430 mp, spatiu birouri, cladire construita pentru sediu firma, birouri-productie, d+p+1+2, amplasata retras, intr-o zona linistita, Strada Manastirea Putna nr.16, particular, **450.000 €;** ☎0731.461.711/ 0734.702.713

24. **Ilfov,** Jilava S.U. 90 mp, casa, teren, necesita renovare, gaz, curent, asfalt, zona civilizata, este situata in centrul Jilavei; **52.000 €;** ☎0785.225.855 madalinmarvis@yahoo.com

25. **Imobil,** S.U. 10000 mp, spatiu birouri, ultracentral, 2 cladiri de birouri ideal pentru investitie pe termen lung, in 12 ani se recupereaza suma platita. **7.500.000 €;** ☎0773.886.826/ 0744.372.439 nistor_house@yahoo.com

26. **Ion** Mihalache, Piata Chibrit, str. Soveja, S.U. 137 mp, spatiu birouri, proprietar vand parterul unei cladiri P+2, in prezent este utilizata partial pt. birouri, partial hala de productie, dar poate fi transformata in birouri, spatiu comercial **88.500 €;** ☎0736.422.819 conect20000@yahoo.com

27. **Jilava,** spatiu hala S.U. 1000 mp, sp. industrial, suprafata 1000 mp, teren liber 300 mp (parcare amenajata, hala: receptie, birouri, wc-uri - 200 mp, magazie cu usa de acces industriala 30 mp,depozit 770 mp, usa de acces industriala, **420 €;** ☎0724.485.211 lcluminita7@gmail.com

28. **Magurele,** S.U. 1426 mp, sp. industrial, vand hala noua premium climatizata Magurele Centura 1426mp (1.111mp hala inaltimea 9 m + 320 mp birouri dispuse pe P+2) 480.000 € la gri sau 595.000 la cheie. **480.000 €;** ☎0770.890.011 amgmarketingonline@gmail.com

29. **Magurele,** centura, S.U. 1945 mp, sp. depozitare, Vand hala noua premium climatizata 1.945mp (1.462 mp hala inaltimea 9 m + 483 mp birouri dispuse pe P+2) Magurele, Centura, **795.000 €;** ☎0770.890.011 amgmarketingonline@gmail.com

30. **Militari** - Pacii, 5 minute metrou, 3 minute RATB S.U. 85 mp, sp. comercial, spatiu comercial la parterul unui bloc de 9 etaje cu 94 de apartamente in bloc, pretabil pentru: banca, farmacie, birou notarial, materiale de constructii, shoroom auto, sala de fitness. **130.000 €;** ☎0742.400.300

31. **Militari** - Pacii, 5 minute metrou, 3 minute ratb S.U. 85 mp, sp. comercial, spatiu comercial la parterul unui bloc de 9 etaje cu 94 de apartamente in bloc, pretabil pentru: banca, farmacie, birou notarial, materiale de constructii, shoroom auto, sala de fitness. Comision 0%, **97.900 €;** ☎0742.400.300

32. **Militari,** cladire D+P+2 cu destinatie comerciala S.U. 562 mp, sp. comercial, **635.000 €;** ☎0745.695.511 robert@robertgagos.ro

33. **Militari,** Uverturii, 1 km Metrou Gorjului, S.U. 740 mp, sp. industrial, teren 860 mp, constructie 740 mp (an 1990 partial din 2000), curte libera 390 mp, constructie stalpi/placa beton si bca, gaze, apa, canalizare, curent 380v, posib. mansardare, urbanism s+p+2+m, **380.000 €;** ☎0722.252.367

34. **Mosilor,** S.U. 65 mp, sp. comercial, apartament 2 camere+hol+grup sanitar, amenajat cabinet medical cu 2 sali consultatii+sala de asteptare; **122.000 €;** ☎0722.330.307/ 0723.272.097 carinaimobiliare@yahoo.com

35. **Pantelimon** DN3, S.U. 100 mp, stradal, imobil compus din: mic restaurant+ terasa, spatii depozitare 275 mp, compartimentate, total teren 1600 mp/ d= 39 m. **280.000 €;** ☎0722.511.217/ 0762.628.915 uigimob@yahoo.com

36. **Piata** Kogalniceanu S.U. 25 mp, sp. comercial, spatiu comercial stradal, 25 mp, ac, grup sanitar, vitrina, bloc fara bulina, **69.000 €;** ☎0735.883.452 daniel.enache@centralimobiliare.ro

37. **Piata Ramnicu Sarat, Liviu Rebreanu, S.U. 228 mp, sp. comercial, complex comercial 228 mp, teren aferent 140 mp, fatada 2 vitrine, vitrina laterala. 460.000 €;** ☎**0722.741.523**

38. **Piata** Unirii langa Horoscop, Bucuresti S.U. 680 mp, sp. comercial, spatiu comercial compus din s+p+1+m cu o amprenta de 186 mp, are un teren in proprietate de 541 mp, este pe firma, **541.000 €;** ☎0773.886.826/ 0744.372.439 nistor_house@yahoo.com

39. **Piata** Victoriei, bd. Ion Mihalache Bucuresti S.U. 6700 mp, spatiu birouri, cladire de birouri d+p+1+2+3+4, 5.700 mp construit desfasurat, este la vanzare dar si la inchiriere **6.200.000 €;** ☎0773.886.826 nistor_house@yahoo.com

40. **Piata** Victoriei, cladire noua, multifuncionala S.U. 634 mp, sp. comercial, Imobil de lux, aflat in curs de finalizare, cu multiple posibilitati de folosire: apartamente de locuit, clinica, birouri. Cladirea este structurata in: d+p+et1+et2+et3+et4- terasa circulabila, 634 mp, ☎0724.891.819 cris.bogasievici@gmail.com

41. **Poiana** Tapului, pensiune 4 stele, S.U. 2000 mp, sp. comercial, la cheie, 26 de camere (plus 4 personal) in 4 vile distincte. Restaurant cu 120 locuri si 60 pe terasa. Piscina automatizata, sauna, parcare, crama, casuta copac protocol, **2.400.000 €;** ☎0723.185.052 precis.work@gmail.com

42. **Popesti** Leordeni S.U. 41 mp, sp. comercial, vand spatiu comercial - Str.Amurgului , nr. 49, **55.000 €;** ☎0723.715.720 mitrea_emil@yahoo.com

43. **Popesti** Leordeni, vanzare spatiu industrial, S.U. 1200 mp, sp. industrial, platforma industriala spatiu p+2, 400 mp amprenta inaltime 4 m, lift de marfa, spatiu pretabil depozitare /productie beneficiaza de toate facilitatile, teren betonat, **250.000 €;** ☎0724.485.211 lcluminita7@gmail.com

44. **Prelungirea** Ghencea, Bragadiru, stradal, S.U. 461 mp, sp. depozitare, Dimensiuni hala, latime 12ml, lungime 36 mlinaltime de la 4.7 ml la 5.6 ml. An constructie 2015Izolatie termica polistiren 10mm. Curte betonata **330.000 €;** ☎0736.344.200/ 0736.344.200 bogdanursu46@yahoo.com

Imobiliare **CUMPĂRĂRI/SCHIMBURI**

45. **Primaverii,** imobil de birouri, S.U. 700 mp, spatiu birouri, penthouse compus din 10 incaperi/birouri, dispus pe 2 niveluri: 2 si 3 in imobil de birouri p+3, grupuri sanitare, bucatarie, terase, garaj, 60 mp, boxa 16 mp, lift. **1.299.999 €;** ☎0785.232.323 office@euroinvest.ro

46. **S.C.M.** Radio Progres S.U. 207 mp, sp. comercial, vinde spatiu comercial proprietate situat in Sos. Alexandriei nr. 90, bl. L25, sect. 5, parter, stradal. Relatii la tel./ email; ☎0758.303.020 radioprogres@gmail.com

47. **S.C.M.** Radio Progres S.U. 240 mp, sp. comercial, vinde spatiu comercial proprietate, situat in bd. Alexandru Obregia nr. 25 A, Complex comercial, p+et. 1, sector 4, stradal, langa statia 313. Relatii tel./ email ☎0758.303.020 radioprogres@gmail.com

48. **S.C.M.** Radio Progres S.U. 142 mp, sp. comercial, vinde spatiu comercial proprietate, situat in bd. Ion Mihalache nr. 93, bl. 14, parter, sector 1. Relatii tel./ email; ☎0758.303.020 radioprogres@gmail.com

49. **S.C.M.** Radio Progres sp. comercial, vinde spatiu comercial proprietate, situat in str. Horia Macelariu nr. 26, bl. XX/7, parter, supraf. utila cca. 114 mp, sector 1. Relatii tel./ email ☎0758.303.020 radioprogres@gmail.com

50. **Salaj,** Rahova, sector 5, S.U. 216 mp, sp. comercial, cladire noua s+p+1+m, stradal, cu vad comercial, la 10 min. de Unirii. Doua spatii comerciale p si etaj cu intrari separate+ afacere la cheie pe profit. Plec din tara. Asigur consiliere, negociabil, **99.900 €;** ☎0737.172.410

51. **Sarata** Monteoru, pensiunea La Padure, Buzau, S.U. 560 mp, sp. comercial, comision 0,s+p+2e+m, 2007,158 mp amprenta,2000 mp teren,68 mp subsol,8 camere duble, 2 ap, 2 camere, birouri, restaurant, terasa, clienti fidelizati, investitie foarte eficienta, amplasament deosebit. **275.000 €;** ☎0755.022.290/ 0758.323.323 office@imobservicecenter.ro

52. **Soseaua** Giurgiului, intersectia cu Luica, S.U. 184 mp, sp. depozitare, vand teren 184 mp cu hala construita din tabla (100 mp), rafturi depozitare, grup sanitar, teren in forma de L, posibilitate parcare auto, singur in curte, acte la zi, zona linistita, utilitati, **29.000 €;** ☎0744.658.743

53. **Spatiu** comercial mobil extensibil/relocabil, unic! S.U. 105 mp, sp. comercial, vand spatiu comercial reamplasabil in orice locatie (intravilan sau extravilan A– autorizatie de construire provizorie), mobil pe transport intermodal. Pretabil la orice activitate comerciala -105 mp; **84.000 €;** ☎0729.371.902 cezariulianion@gmail.com

54. **Stefan** cel Mare S.U. 60 mp, sp. comercial, stradal, vad comercial, compartimentare in 4 camere, pretabil activitate comerciala sau de birou, disponibil imediat, statie metrou 5 minute, **68.000 €;** ☎0758.098.917/ 0758.098.905 georgian.draghia@galaxyimob.ro

55. **Theodor** Pallady Aleea Lipanesti Bucuresti S.U. 187 mp, sp. comercial, vand spatiu comercial dezmembrat in 2 loturi, respectiv 130 mp inchiriat pe o perioada de 10 ani, chirie 1200E/luna si 57 mp+teren 155 mp, pretabil laborator patiserie, cofetarie, pizzerie etc. **220.000 €;** ☎0722.111.082 hidroavil@gmail.com

56. **Unirii,** bulevard, S.U. 2300 mp, spatiu birouri, cladire birouri d+p+7 nivele suprafata utila 2 e 130 mp pe etaj, cladire inchiriata 100% valoarea chiriei lunare este de 20.000 euro, constructie 2010 clasa de birouri A fara intermediari, **3.900.000 €;** ☎0773.886.826 nistor_house@yahoo.com

57. **Unirii,** Camera de Comert, spatiu stradal cu terasa S.U. 220 mp, sp. comercial, spatiu comercial prin destinatie, situat la parter de bloc, deschidere pe 2 laturi de 30 ml, amenajat, grupuri sanitare, dublu acces, parcare, terasa exterioara 150 mp. Parcare vav de spatiu; **599.999 €;** ☎0785.232.323 office@euroinvest.ro

58. **Valcea** vanzare spatiu multifunctional investitie vizibilitate maxima S.U. 400 mp, sp. comercial, **398.000 €;** ☎0758.098.008 catalin.ionescu@galaxyimob.ro

59. **Victoriei,** ideal sediu office si locuinta S.U. 461 mp, spatiu birouri, **631.900 €;** ☎0735.551.422 florin.toma@catoma.ro

Cumpărări, schimburi

1. **1 Decembrie,** Auchan, Baneasa adiacente, Colentina adiacente, Pantelimon, Th. Pallady-adiacente, Dristor, Vitan, Vacaresti, Titan-parc, zona centrala, nord, Snagov, Cernica, Corbeanca, alte zone de interes. www.uig.ro ☎0722.511.217/ 0762.628.915 uigimob@yahoo.com

2. **Agentie** cu capital privat, cumparam garsoniera, apartamente, case, terenuri pt. constructii blocuri. Achitam datorii, litigii de executari silite, cadastru, intabulare etc.; ☎0766.448.008

3. **Agentie** imobiliara cu o experienta de 15 ani, solicitam: apartamente, case/vile, spatii birouri/comerciale. Zona Ultracentrala, Centrala si Rezidentiala. Oferim servicii profesionale. Consultanta gratuita; ☎0721.854.257 cristian.imob@hotmail.com

4. **Agentie** imobiliara intermediaza case pe legea 112 avem clienti pentru case si apartamente pe legea 112 in Bucuresti. Acordam consultanta de specialitate pentru obtinerea actelor necesare solicitate de notar. Vanzatorul nu plateste comision la vanzare; ☎0766.788.709/ 0722.779.456 imobiliare112@gmail.com

5. **Apartament** 4 camere sau similar, minim 100 mp. Ofer 2 apartamente 2 camere confort 2, alaturate, etaj 9, strada Valea Argesului+ diferenta. ☎0723.546.271

6. **Balta** Alba, Th. Pallady, Drumurile Gura Sirului, 1 Decembrie 1918, 1 Mai, Auchan, Balta Alba, Baneasa adiacente, Colentina adiacente, Pantelimon, Th. Pallady adiacente, Dristor, Vitan, Vacaresti, Titan parc, zona centrala, nord, Snagov, Cernica, ☎0722.511.217/ 0762.628.915 uigimob@yahoo.com

7. **BERCENI, SECTOR 4, STR RESITA SE VINDE APARTAMENT CU 2 CAMERE, RENOVAT, TERMOPANE 2018, BLOC REABILITAT, ZONA FOARTE DECENTA, PRET NEGOCIABIL, 38.900 €;** ☎**0733.379.376**

8. **Berceni,** str. Anton Bacalbasa Schimb garsoniera spelndida , mobilata, utilata cu garsoniera din zona Sinaia. Suprafata 39m patrati. ☎0722.762.385

9. **Bragadiru** Residence, cumparam terenuri, imobile Bragadiru Residence cu sediul pe strada Monumentului, nr. 6J, parter achizitioneaza cu plata cash diferite suprafete de teren in zona Bragadiru, Prelungirea Ghencea, cartier Latin, Mihai Eminescu, etc., ☎0730.668.987 office@bragadiruresidenceexclusiv.ro

10. **Bucur** Obor, Colentina, cumpar apartament cumpar apartament 2 camere dec.e, etaj inferior, zona Bucur Obor - Colentina, stradal, **55.000 €;** ☎0722.211.860 europaprimex@yahoo.com

11. **Bucuresti** Agentia Nelbo imobiliare, cumpara plata pe loc cash apartamente garsoniere, case terenuri in Bucuresti. Achitam datorii si situatii de urgenta. Program non stop; asteptam si mesaj; ☎0758.200.203/ 0722.625.665

12. **Bucuresti** toate sectoarele si imprejurimi, certificate energetice in 12-24 ore la preturi minimecadastre si intabulari la termen sau urgenta, inclusiv pregatirea actelor pentru inscrierea in cartea funciara. Promtitudine si seriozitate ☎0722.612.915 constantimob@yahoo.com

13. **Bucuresti,** Agentia Valmarket cumpara, vinde urgent direct de la proprietari garsoniere, apartamente, orice zona, avem clienti seriosi, plata pe loc, comision minim, cadastru, intabulare, cu noi vindeti rapid si sigur; ☎0724.413.513/ 0784.700.888 valmarketcont.imob@gmail.com

14. **Bucuresti,** caut garsoniera,apartament,casa cu plata in rate. ☎0768.500.865

15. **BUCURESTI,** seriozitate si operativitate, cautam urgent garsoniere apartamente si case indiferent etaj confort sau zona, pentru exclusivitati oferim cadastru si certificat energetic gratis, ☎0752.036.997/ 0765.400.920

16. **Bucuresti,** 1, 2, 3 sect. si zona N si E Ilfov 1, 2, 3 sect din Bucuresti plus zonele de N si E din Ilfov, cumpar/schimb/reprezint proprietatea dvs. imobiliara. Va ofer variante de vanzare urgenta, directa, cu cash sau catre clientii in asteptare; ☎0747.825.874 marius@murzea.ro

17. **Bucuresti.** Agentia Smart Future Profesional cumpara indiferent sectorul. Cadastru gratuit. Experienta, seriozitate si profesionalism garantate; ☎0721.593.744/ 0786.458.152

18. **Bulevardul** Basarabia, particular cumpar apartament Particular, cumpar apartament doua sau trei camere zona centrala, ofer pret real. Zona bd. Basarabia, str.Campia Libertatii, Baba Novac. Etaj inferior. ☎0743.457.184 bia_glinsch@yahoo.com

19. **Casa.** Pensionar singur cumpar casa la tara, locuibila, 50-60 km, ofer 20.000 lei sau inchiriez casa sau o doamna cu casa, fara intermediar; ☎0722.171.372

20. **Case,** vile, apartamente in vila, solicitam case, vile, apartamente central, semicentral, preferabil singur in curte, si terenuri construibile sau case demolabile numai in Bucuresti pentru cumparare sau inchiriere ☎0753.095.601/ 021.321.10.20 office@credoamg.ro

21. **Cumpar** cu plata pe loc garsoniera, apartament, casa, curte, teren. Preiau cu datorii, efectuez cadastru, intabulare, succesiuni, certificat Energetic, schimb garsoniera +diferenta pentru apartament, casa, teren. ☎0732.864.809

22. **Cumpar** ap 4 cam, 2 bai, neamenajat persoana fizica, doresc sa cumpar ap. cu 4 cam., dec., 2 bai, (cel putin) 1 balcon, neamenajat, etaj 1-2 in bloc de 4 etaje sau in bloc cu lift exclus parter sau ultimul, Baba Novac - Titan-Grigorescu, **95.000 €;** ☎0731.358.376 snrotaru@yahoo.com

23. **Cumpar** ap sau gars in str. Doicesti sau Fildesului Plata se face cash pentru apartament sau garsoniera, ofer si solicit serozitate maxima, exclus complicatii juridice ori intermediari din categoria "baietilor destepti" cu intentii obscure. **75 €;** ☎0764.160.023/ 0765.075.075 valentinmariusdinu@yahoo.com

24. **Cumpar** apartament 2 camere cf. 1 sau 2 sporit, preferabil sa nu fie ultimul etaj. Ofer pretul zonei; ☎0766.448.008

25. **Cumpar** apartament cu 2 camere cumpar apartament cu 2 camere, confort 1/2 direct de la proprietar (fara intermediari) in Sectorul 2/3 (Pantelimon, Bd-ul Basarabiei, Titan) si imprejurimi. ☎0761.460.126 lonelaalexandraenache@gmail.com

26. **Cumpar** apartament sau garsoniera, plata pe loc, rog seriozitate; ☎0768.082.721

27. **Cumpar** casa curte cu sau fara imbunatatiri, plata cash; ☎0768.082.721

28. **Cumpar** garsoniera cu plata cash, particular. Pret bun, plata imediat; ☎0720.124.939

29. **Cumpar** garsoniere, apartamente, case curte, vile, terenuri; ☎0763.070.130/ 0747.953.488

30. **Cumpar** inchiriez sau administrez Hotel Pensiune Cladire office sau cladire bloc locuinta residentiala (pentru apart-hotel), Bucuresti, Valea Prahovei, Brasov, Sibiu, Cluj, la Marea Negara si in Delta Dunarii, intre 25 si 300 de camere, **8.000.000 €;** ☎0773.886.826

31. **Cumparari,** vanzari, inchirieri; ☎0721.152.872 tv.filip@yahoo.com

32. **Drumul** Taberei Particular cumpar garsoniera, parter, cu balcon, plata cash, **35.000 €;** ☎0744.373.725 ahojdana@gmail.com

33. **Drumul** Taberei, Favorit, schimb ap. 2 camere, cf. 1, parter, cu ap. 2 camere, et. 1-3, zona adiacenta; ☎0733.240.308

34. **Drumul** Taberei, Militari, Drumul Sarii, Crangasi, sector 5, societate de investit

Imobiliare închirieri GARSONIERE

42. **Colentina-** intre Depou si Carrefour, semidec., 35 mp, mobilat, utilat, gars in vila, baie, bucatarie, etaj 1, fara proprietar in curte, parcare in curte, pretul include si cheltuielile de intretinere, 1+1. Libera, **1.200 L;** ☎0757.400.300 neagut65@gmail.com

43. **Cora Pantelimon, 36 mp, inchiriez garsoniera, constr. 2017, 300 €; ☎0723.446.742**

44. **Cotroceni** dec., 20 mp, mobilat, utilat, garsoniera cocheta in carterul Cotroceni, in vila, acces curte, mobilata si utilata modern, aproape de facultatea de drept, veterinara, medicina, **250 €;** ☎0727.828.918 Ada.alexandru@yahoo.com

45. **Crangasi** dec., 40 mp, mobilat, utilat, particular, la 2 min de metrou, bloc nou, contorizare individuala A/C, utilata complet cheltuieli mici, doar cuplu sau persoana salariata fara animale companie pret fix. **290 €;** ☎0722.472.971

46. **Crangasi,** inchiriez garsoniera 1985, apropiere metrou, direct proprietar, fara agentii; ☎0725.892.575

47. **Damaroaia,** sector 1, inchiriez gars. la curte, conditii bloc, garaj, terasa, chiria pe 2 luni, chirie/ luna, **1.000 L;** ☎031.430.80.90/ 0729.121.393

48. **Decebal,** dec., 42 mp, mobilat, utilat, 3/4, moderna, superpozitie, libera, **350 €;** ☎0722.414.299

49. **Decebal,** semidec., 35 mp, mobilat, utilat, adiacent, bloc nou, bucatarie deschisa, centrala proprie, etaj inferior, balcon, interfon, contract 1 an, 1+1, **330 €;** ☎0722.970.050

50. **Dimitrie** Leonida dec., 30 mp, mobilat, utilat, str. Popesti Vest , bloc nou ,situat intr-un ansamblu Rezidence, prima inchiriere , etaj 1/5 constr. 2018 , Modern - mobilat si utilat, 10 min -Metrou , Liber ,centrala proprie, aer conditionat. - nou **230 €;** ☎0763.651.612/ 0727.291.221 georgiana_imob@yahoo.com

51. **Dorobanti,** BRD, 10 minute metrou Stefan cel Mare dec., 33 mp, mobilat, utilat, Dorobanti 7/10, dec, bl mixt, mobilata utilata complet, cabina hidromasaj, aer conditionat, gresie, faianta, parchet, usa metal, reabilitat termic, bl stradal, vedere spate, pozitie superba, contract ANAF, libera, **380 €;** ☎0724.336.834

52. **Dorobanti,** Capitale, Primaveirii, Victoriei dec., 40 mp, mobilat, utilat, inchiriere garsoniera dec., mobilat utilat nou, loc de parcare, centrala proprie, totul nou, 2 minute de metrou, etaj 2, **350 €;** ☎0767.188.180

53. **Doua** garsoniere vila, 55 mp, mobilat, utilat, curte, parter, etaj 1, termen lung; ☎0722.893.064

54. **Dristor** semidec., 35 mp, mobilat, utilat, la doar 3 min. maximum de metrou, liniste, bloc mixt, civilizat, renovata complet, toate imbunatatirile, contorizata, dotata complet, mobilier modern, spatii depozitare, aer conditionat, merita. **300 €;** ☎0724.193.430 agilimobiliare@gmail.com

55. **Dristor** adiacent Vitan 32 mp, mobilat partial, utilat, vav de Auchan, cf.1/semi, 32 mp, et.5/10, gresie, faianta, parchet, usa metal, mobilata modest, utilata cu masina de spalat, aragaz si frigider. pentru apa calda menajera este boiler electric. Disponibila; **200 €;** ☎0742.209.990/ 021.322.92.95 imobiliare121@yahoo.com

56. **Dristor** metrou, dec., 42 mp, mobilat, utilat, garso cf 1 dec.a la 4 minute de metrou mobilata si utilata complect renovata recent g f p t um foarte curata bloc mixt cablu internet la cerere se poate aduce tv, **1.350 L;** ☎0724.681.908

57. **Dristor** metrou, Park Lake semidec., 33 mp, mobilat, utilat, Piata Ramnicu Sarat, garsoniera semidec.a, recent renovata, complet utilata, contract ANAF, **1.250 L;** ☎0732.135.470

58. **Dristor,** semidec., 32 mp, mobilat, utilat, Ramnicu Sarat, garsoniera mobilata si utilata complet modern, amenajata, spatioasa, libera, merita vazuta, etaj 5, la 10 minute de metrou. **250 €;** ☎0748.908.724/ 0762.656.686

59. **Dristor,** McDonalds, metrou dec., 34 mp, mobilat, utilat, Etaj 7/10 dec.a bloc mixt. Este mobilata si utilata modern. Este renovata total. Distanta pana la metrou este de 2 minute. Intrare stradala, vedere spate. Sunati acum, merita vazuta! **220 €;** ☎0770.805.447 agentie2@mauwis.ro

60. **Dristor,** metrou, 40 mp, ofer spre inchiriere garsoniera cu toate utilitatile, foarte moderna, bloc impecabil de curat; ☎0746.711.632

61. **Dristor-stradal,** semidec., 32 mp, mobilat, utilat, metroul Dristor, inchiriez garsoniera, confort 1, stradal, etajul 6, libera, mobilata+utilata complet, metroul la scara, **250 €;** ☎0744.636.660 office@dinamicimobiliare.ro

62. **Drumul** Taberei semidec., 35 mp, mobilat, utilat, 1 Mai (fost Compozitorilor) etajul 5/10, semidec.a, mobilata si utilata complet, contract Anaf, **1.000 L;** ☎0727.256.147/ 0740.023.488 nicoli.imobiliare@gmail.com

63. **Drumul** Taberei semidec., 33 mp, mobilat, utilat, Billa-Moghioros confort 1, et.4/9, aragaz, frigider, canapea extensibila, mobila bucatarie, ac, cablu tv, lift, interfon, usa metalica, gresie, faianta, termopan, la 5 min de 41, piata, 1 luna +1 luna garantie, **200 €;** ☎0726.488.835

64. **Drumul** Taberei semidec., 30 mp, mobilat, utilat, Drumul Taberei, foarte spatioasa 36 mp, mobilata si utilata, aragaz, frigider, masina de spalat, dec.a, bloc mixt, ac, termopane, usa metalica, apometre, intretinere mica, geam baie, **250 €;** ☎0787.763.997

65. **Drumul** Taberei semidec., 30 mp, mobilat, utilat, proprietar, parter, usa metalica,parchet, mobilat complet si modern, termopane, masina automat spalat, frigider, aragaz, 160 euro chiria plus 300 euro garantie **160 €;** ☎0753.109.331

66. **Drumul** Taberei, semidec., 20 mp, mobilat, utilat, Afi Cotroceni, garsoniera micuta, fara balcon, ideala pt un student/a, termopan, parchet, net, **160 €;** ☎0727.239.100 brokerdesucces@gmail.com

67. **Drumul** Taberei, semidec., 31 mp, mobilat, utilat, Auchan -Billa, cf.1, p/10, gresie, faianta, parchet, usa metalica, mobilat, utilat, liber, avans 1+1. **225 €;** ☎0726.488.835

68. **Drumul** Taberei, semidec., 31 mp, mobilat, utilat, Auchan, Billa, cf 1, semidec., etaj 2/10, gresie, faianta, parchet, termopan, mobilata clasic, utilata, avans 1+1, libera, **850 L;** ☎0726.488.835

69. **Drumul** Taberei, dec., 34 mp, mobilat, utilat, B-dul Timisoara, Profi, etajul 1, bloc 4 niveluri, libera, 1 luna avans, 1 luna garantie, seriozitate, **200 €;** ☎0760.480.899 expertimob2015@yahoo.com

70. **Drumul** Taberei, dec., 34 mp, mobilat, utilat, Bd. Timisoara, Frigocom, etajul 1, bloc 4 niveluri, izolat termic, imbunatatiri, libera, 1 luna avans, 1 luna garantie, seriozitate, contract inregistrat, seriozitate, **200 €;** ☎0728.325.355

71. **Drumul** Taberei, 18 mp, mobilat partial, utilat partial, inchiriez gars. cf. 2, pentru o persoana nefumatoare, fara copii, fara animale, 750 lei= 150 euro; ☎0723.612.849

72. **Drumul** Taberei, semidec., 32 mp, mobilat, utilat, Moghioros, 2/9, garsoniera renovata recent, mobilata si utilata complet, totul nou, libera, fara animale de companie, 1 luna avans+1 luna garantie. **1.000 L;** ☎0769.088.539

73. **Drumul** Taberei, dec., 34 mp, mobilat, utilat, p/4, an 1982, lux, contract fisc, **1.200 L;** ☎0725.388.718

74. **Drumul** Taberei, semidec., 40 mp, mobilat, utilat, Prelungirea Ghencea, Primavara, super oferta, bloc nou, confort 1, mobila noua, modern, utilata complet (aragaz, frigider, masina de spalat, tv), et. 1, open space, centrala proprie, **230 €;** ☎0762.079.095/ 0725.691.900

75. **Drumul** Taberei, Aleea Dealul Macinului, dec., 36 mp, mobilat, utilat, inchiriez garsoniera confort 1, mobilata complet, curata, parter din 4, zona linistita, bloc izolat termic, disponibila din 01.09.2018. **220 €;** ☎0740.101.226

76. **Drumul** Taberei, Compozitorilor, bloc mixt, garsoniera, dec., 40 mp, mobilat, utilat, **220 €;** ☎0723.325.257 contact@mihaelaanton.ro

77. **Drumul** Taberei, Favorit, semidec., 30 mp, mobilat, utilat, proprietar, ofer garsoniera spre inchiriere, pozitie excelenta, stradal, langa viitoarea statie de metrou, mobilata si utilata complet gresie, faianta, termopan, et. 6/9, termen lung. Exclus agentii, **220 €;** ☎0728.646.749

78. **Drumul** Taberei, Mega Image, Valea Oltului dec., 33 mp, mobilat, utilat, garsoniera situata la parter/4, dec.a, amenajata: termopan, gresie, faianta, parchet, mobilata + utilata. Proaspat zugravita. Pozitie buna cu acces rapid catre punctele de interes **250 €;** ☎0746.290.628 topimobiliare@yahoo.com

79. **Drumul** Taberei, Moghioros, proprietar gars. renovata, utilata, mobilata modern, et. 6/10, **180 €;** ☎0735.275.630

80. **Drumul** Taberei, Plaza Romania, inchiriere garsoniera semidec., 31 mp, mobilat, utilat, **270 €;** ☎0758.098.233 claudia.stroe@galaxyimob.ro

81. **Floreasaca,** dec., 40 mp, mobilat, utilat, garsoniera conf. 1, etaj 1/4, gresie, faianta, parchet, termopan, aer conditionat, frigider, aragaz, masina de spalat, **350 €;** ☎0761.532.117/ 0722.542.692 lacramioara_munteanu@yahoo.com

82. **Floreasca,10** min metrou Stefan cel Mare,Dinamo, dec., 32 mp, mobilat, utilat, vav Kaufland Billa, Garibaldi, Glinka, langa Liceul Rosotti, 5 min., Parcul Verdi, Mall Promenada, demisol inalt/3, cf, 1 dec, 32 mp, pe mijloc, imb, g, f, termopan, um, libera, av, 1+1.0 **250 €;** ☎021.380.28.14/ 0737.435.628

83. **Giulesti,** 22 mp, garsoniera echipata modern, termopane, parchet, gresie, faianta, internet, zona linistita, **150 €;** ☎0765.737.787

84. **Grozavesti,** Politehnica, sector 6, dec., 42 mp, mobilat, utilat, garsoniera Politehnica Grozavesti (Rezidence Exigent), conf. 1, dec., bloc 2015, 42 mp, etaj 3/11, mobilata si utilata lux, libera, prima inchiriere, anticipat 1+1, fara animale de companie, comis. ag **350 €;** ☎0723.351.895/ 0745.351.895 tinaparaschiv@yahoo.com

85. **Herastrau,** Aviatiei, North Area Lake View, semidec., 60 mp, mobilat, utilat, privatehouse.ro va propune spre inchiriere un studio in zona Aviatiei. Inchiriere studioA Aviatiei, strada Zagazului, Complex North Area Lake View, bloc 2009. **550 €;** ☎0741.773.257 simona@privatehouse.ro

86. **Iancu** de Hunedoara dec., 40 mp, mobilat, utilat, Particular Inchiriez apartament cu o camera in zona Iancu de Hunedoara vi za vi de mega image, etaj 5/7, dec., confort 1, suprafata 40mp, renovat, mobilat, utilat, AC, masina de spalat, **390 €;** ☎0727.255.652/ 0752.219.829 orianlior@gmail.com

87. **Iancului** semidec., mobilat, utilat, La 5 min. de metrou Iancului, pe strada Elev Stefanescu, etal 5/10, mobilat / utilat, renovat anul trecut, fara ac, **1.500 L;** ☎0727.810.888

88. **Iancului** metrou, stradal, Posta, totul nou, primul dec., 41 mp, mobilat, utilat, chirias, bl.mixt, 5/8, finisaje lux, gresie, faianta, parchet, tripan, lux, pat matrimonial 180x200, dressing, plita, cuptor, frigider, masina spalat vase/rufe, led 122cm, net, cablu, **349 €;** ☎0744.516.515/ 0755.075.900

89. **Iancului,** 39 mp, dec.a, 6 min metrou dec., 39 mp, mobilat, utilat partial, Elev Stefanescu, dec.a, 39 mp, finisaje medii, mobilata, bloc curat, langa Metrou Piata Iancului, mijloace transport pentru Universitate, Unirii, Piata Obor, intretinere mica, contorizata, **250 €;** ☎0758.259.731

90. **Iancului,** metrou Pta Iancului, Elev Stefanescu semidec., 32 mp, mobilat, utilat, etaj 6/8, renovata, gresie, faianta, parchet, termopan, usa metalica, aer conditionat, mobilata modern, pat matrimonial, utilata complet, frigider, aragaz, masina spalat, apropiere Obor, Ferdinand, Mihai Bravu, **250 €;** ☎0745.541.761/ 0755.075.901 iancului@excesimobiliare.ro

91. **Iancului,** Pantelimon semidec., 35 mp, mobilat, utilat, Etaj 1, la maxim 10 minute de metrou, mobilat si utilat complet, bloc stradal, libera. **1.450 L;** ☎0734.352.036 casaperdueconsulting@yahoo.com

92. **Iancului,** Pantelimon, Megamall garsoniera, dec., 33 mp, mobilat, utilat, **250 €;** ☎0752.703.232 sorin@sorinraducu.ro

93. **Iancului,** str. Elev Stefanescu, mobilat, utilat, inchiriez gars. curata, imbunatatiri, termen lung; ☎0761.757.751

94. **Ion** Brezoianu, Sala Palatului, mobilat, garsoniera de inchiriat, de la 1 septembrie 2018, **300 €;** ☎0771.529.454

95. **Ion** Mihalache, Turda, Banu Manta, Basarab dec., 34 mp, mobilat, utilat, la 750m de bd. Ion Mihalache si la 800m de gura de metrou Basarab, garsoniera etaj 2 in vila, renovata, mobilata si utilata cu aragaz, frigider si masina de spalat rufe; aer conditionat, libera. **240 €;** ☎0767.653.693

96. **Ion** Mihalache, Victoriei, 39 mp, mobilat, utilat, et. 1/8, mobilata si utilata modern, iesire la bulevard. Libera din 5 septembrie **350 €;** ☎0746.668.347

97. **Lacul** Tei, Facultatea de Constructii vav Parc Tei dec., 43 mp, mobilat, utilat, Complex Domino, 15 min. metrou Stefan cel Mare,10 min., Mall Veranda, etaj 6/10, cf, 1 dec, 43 mp, bloc civilizat,orientare sud,luminoasa,mobilata, utilata, imb., g, f, p, termopan, um, libera, av 1+1. **1.050 L;** ☎021.380.28.14/ 0737.435.628

98. **Lacul** Tei, Facultatea de Constructii, dec., 42 mp, mobilat, utilat, 3 minute de RATB, confort 1, etaj 8/10, spatioasa, mobilata si utilata complet, gresie, faianta, usa metalica, balcon inchis, geam la baie, apometre, internet. RATB: 16, 36, 182, 282 **200 €;** ☎0720.425.031/ 0760.521.671

99. **Maica** Domnului, (Domino) mobilat, gars. proaspat zugravita, cuplu, nu copii, nu animale, neg., **250 €;** ☎0746.410.222

100. **Margeanului,** 30 mp, mobilat, utilat, gars. an 1986, proprietar, etaj 10/10, **1.100 L;** ☎0722.988.152

101. **Matei** Basarab, Calea Calarasilor, Hyperion dec., 40 mp, mobilat, utilat, inchiriez garsoniera, recent renovata, mobilata si utilata nou, centrala termica, canapea extensibila + pat, termopan, dressing generos, ac, tv lcd, internet, wifi, 7 min metrou Muncii, prima inchiriere **320 €;** ☎0787.859.952

102. **Mega** Mall- vis a vis, Aparataj dec., utilat, proprietar inchiriez garsoiera cf. 1, usor neg., **240 €;** ☎0722.487.960

103. **Metalurgiei** mobilat, utilat, garsoniera, confort 1 cu imbunatatiri, et 4/10, balcon, **235 €;** ☎0730.452.410

104. **Mihai** Bravu, Dristor, mobilat, gars. cf. 1, 4/10, gresie, faianta, parchet, termopan, balcon inchis, tv+ internet, **230 €;** ☎0720.102.733

105. **Mihai** Bravu, Vitan, dec., 37 mp, mobilat, utilat, proprietar, inchiriez garsoniera vis a vis Kaufland, 37 mp, 4/8, complet mobilata si utilata, instalatii sanitare noi, electrocasnice noi, 1+1 garantie, exclus agentii, **250 €;** ☎0766.373.697

106. **Militari** Residence, particular, 33 mp, mobilat, ofer gars. cf. 1, et. 1/8. Exclus fumatorii, pers. de alte nationalitati si cu animale de companie, **1.150 L;** ☎0724.742.028/ 0760.307.611

107. **Militari** Rezidence, dec., 40 mp, mobilat, utilat, garsoniera, mobilata, utilata nou la prima inchiriere, g, f, p, t, um, centrala, capat 178 **250 €;** ☎0761.167.220

108. **Militari,** Chiajna, dec., 40 mp, mobilat, utilat, garsoniera in bloc nou, zona Chiajna, totul nou, prima inchiriere, optional inca un loc de parcare, costuri mici de intretinere, zona extrem de civilizata cu toate facilitatile **285 €;** ☎0744.505.999 alexandru@k-imobiliare.ro

109. **Militari,** Gorjului, 5 min. metrou, semidec., 34 mp, mobilat, utilat, str. Ion Manolescu, 5/10, bloc mixt, gresie, faianta, mocheta, zugravita, mobilata modern, aragaz, frigider, tv, masina de spalat, cuptor microunde, libera, termen lung, libera din 01.09.2018 **240 €;** ☎0721.263.460

110. **Militari,** inchiriери garsoniere, semidec., 37 mp, mobilat, utilat, **299 €;** ☎0725.390.507 stefan.apartamente.noi@gmail.com

111. **Militari, Orsova, dec., 45 mp, mobilat, utilat, gars. de lux, 1992, parter, complet moderna, prima inchiriere, totul nou, 300 €; ☎0743.874.298**

112. **Militari,** Rosu, dec., 24 mp, mobilat, utilat, Garsoniera in vila, cablu, internet, frigider, aragaz, masina de spalat, terasa, locatia la 800 m dupa Lidl Uverturii, chiria 1 luna +1 luna garantia, libera, direct proprietar, **145 €;** ☎0724.621.870 paul_steaua20072000@yahoo.com

113. **Militari,** Uverturii, intrarea in Rosu, mobilat, utilat, inchiriez garsoniera in vila p+1, intretinere inclusa in pret, **1.000 L;** ☎0761.613.700

114. **Militari,** Veteranilor, dec., mobilat, utilat, confort 1, la cinci minute de metrou, **250 €;** ☎0720.592.299

115. **Muncii,** dec., 36 mp, mobilat, utilat, Campia Libertatii, Garsoniera Decomandata in Bloc Mixt, situata la Etajul 1 din 10, cu suprafata utila 36 Mp, Mobilata si Utilata Complet, Garsoniera este situata pe Campia Libertati; **250 €;** ☎0758.085.003 daniel@confortcasaimobiliare.ro

116. **Muncii,** access metrou, 5 min., garsoniera moderna finisata lux, dec., 42 mp, mobilat, neutilat, **344 €;** ☎0751.101.589 vladimir@galaxyimob.ro

117. **Muncii,** Vatra Luminoasa, 5 min. metrou dec., 40 mp, mobilat, utilat, str. Mieilor (langa Mega), gresie, faianta, parchet, termopan, usa metalica mobilata modern, aragaz, frigider, tv, masina de spalat, libera, vizionari urgent, avans 1l+1l, libera, renovata 2018, **320 €;** ☎0721.263.460

118. **Nerva** Traian 45mp 5 min metrou lux dec., 45 mp, mobilat, utilat, Timpuri Noi stradal primul chirias, totul nou, finisaje premium, et 3/8, dec., bloc mixt, 45 mp, mobilat+utilat complet, vec: Mircea Voda, Unirii, Vacaresti facultati, Camera de Comert, liber. **400 €;** ☎0724.138.549 imobiliaretineretului@gmail.com

119. **Nerva** Traian, dec., 42 mp, mobilat, utilat, inchiriere garsoniera conf 1, aflata in zona Nerva Traian, la 7 min de mers pe jos de statia de metrou Timpuri Noi, 10 min de Mall Vitan, 10 min. de Piata Unirii. Garsoniera a fost renovata complet, **380 €;** ☎0731.578.768 iari_iari@yahoo.com

120. **Nerva** Traian, Octavian Goga dec., 42 mp, mobilat, utilat, modern, bloc mixt, renovata recent, gresie, faianta, parchet, termopan, usa metalica, frigider, masina de spalat, aer conditionat , TV, **300 €;** ☎0726.873.111

121. **Nerva** Traian, Timpuri Noi metrou 5 minute dec., 42 mp, mobilat, utilat, renovata, gresie,faianta, parchet, termopan, mobilata modern, dressing spatios, utilata complet, plita, cuptor, fiota, masina spalat, frigider, tv, ac, apropiere Piata Vitan, Unirii, O. Goga, Mega Image, parcare, libera , **300 €;** ☎0743.272.303/ 031.420.69.37 office@confortcasaimobiliare.ro

122. **Nerva** Traian, Timpuri Noi, Mihai Voda, dec., 42 mp, mobilat, utilat, Garsoniera este libera si disponibila spre inchiriere de la 15.08, complet mobilata si utilata. Este dec.a, situata la etajul 4/10. Este mobilata modern, iar ca pozitie este la 5-7 minute de metrou, **330 €;** ☎0769.088.452 florin.racu@gmail.com

123. **Nicolae** Grigorescu, metrou dec., 40 mp, mobilat, utilat, Inchiriez garsoniera recent renovata, mobilata si utilata nou, modern, etaj intermediar, canapea extensibila, termopan, tv lcd, ac, parchet, usa metalica, internet+wifi, costuri mici, metrou la 5 min., **280 €;** ☎0787.859.952

124. **Obor,** Iancului, Mosilor, Stefan cel Mare, dec., 45 mp, mobilat, utilat, inchiriere garsoniera dec., mobilat utilat nou, loc de parcare, centrala proprie, totul nou, 2 minute de metrou, etaj 2, **300 €;** ☎0767.188.180

125. **Obor,** Mihai Bravu semidec., 32 mp, mobilat, utilat, garsoniera, semidec, et. 4/10, metrou Obor si Iancului la 5 min. De bloc, renovata recent, mobilata si utilata modern, totul nou, prima inchiriere, zona civilizata. Nu se inchiriaza la studenti **1.300 L;** ☎0729.203.880 kdwimob@gmail.com

126. **P.** Ispirescu - P-ta Rahova dec., 40 mp, mobilat, utilat, garsoniera 1 fata, confort 1 sporit, moderna, bloc 4 nivele,zona f linistita, spatii verzi, 5 minute tramvai 32, 15 minute Unirii metrou, acces mijloace transport. Rog seriozitate, **230 €;** ☎0729.646.400

127. **Pajura,** dec., 35 mp, mobilat, utilat, inchiriez garsoniera in Pajura, etaj 5 din 9, nou echipata, nou zugravita, aer conditionat, masina spalat, bucatarie inchisa, mobila noua, spatii ample depozitare, zona linistita, 4 lifturi, etc **300 €;** ☎0731.081.791

128. **Pajura,** sector 1, 28 mp, mobilat, cf. 1, et. 4/4, apropiere metrou, piata, liceu, policlinica, RATB, 1 luna avans, **240 €;** ☎0727.757.884

129. **Pantelimon,** mobilat, utilat, garsoniera in vila, proprietar, intrare separata, contorizat, conditii bloc, termen scurt, mediu sau lung, **800 L;** ☎0751.082.274

130. **Pantelimon,** dec., 42 mp, nemobilat, inchiriez gars. parter, renovata, stare foarte buna, ideal sediu firma, str. Elev Stefanescu (Cimitirul Armenesc), cu garantie, pret neg., **400 €;** ☎0747.777.522

131. **Pantelimon,** Cora, sufragerie mobilata, utilata complet, singuri in apartament, regim garsoniera, totul contorizat, pentru fata, baiat, cuplu. Garantie, **200 €;** ☎0760.633.953

132. **Pantelimon,** Str.Herta dec., 37 mp, mobilat, utilat, Ocazie garsoniera confort 1. Zona Pantelimon, sector 2. **250 €;** ☎0722.691.926/ 0727.767.596

133. **Parc** Sebastian, dec., 40 mp, mobilat, utilat, inchiriez pe termen lung, garsoniera eleganta, renovata, complet mobilata si utilata (aragaz, frigider, tv, mas. de spalat, aer conditionat). Zona Parc Sebastian, vis-a-vis Kaufland, Carrefour Vulcan, chirie 1+1, **330 €;** ☎0746.853.350

134. **Piata** Alba Iulia rond, Piata Muncii, Decebal dec., 42 mp, mobilat, utilat, amplasata chiar in rond Alba Iulia, aproape metrou muncii, conf 1, foarte spatioasa 42 mp, etaj 1/9, mobilata modern, utilata complet, termopan, balcon, tv, cuptor microunde, scara impecabila, libera. **290 €;** ☎+40762570107

135. **Piata** Alba Iulia, langa Decebal, dec., 42 mp, mobilat, utilat, garsoniera spatioasa, bine impartita, 40 mp, finisata si mobilata lux, utilata, contorizata, 1 luna garantie, Ratb 2 min, restaurante 4 min, zona de prestigiu **300 €;** ☎0758.259.731

136. **Piata** Delfinului, dec., nemobilat, neutilat, garsoniera, p/8, **200 €;** ☎0763.070.130/ 0747.953.488

137. **Piata** Domenii, dec., 27 mp, mobilat, utilat, Piata Domenii, Ion Mihalache, inchiriez garsoniera deosebita, situata la etajul 3 din p+4 intr-un bloc situat vis a vis de piata domenii. Garsoniera se inchiriaza mobilata si utilata complet, **320 €;** ☎0731.602.907/ 0755.680.215 ionut.imobiliare2011@gmail.com

138. **Piata Kogalniceanu- Gradina cu Cai dec., 12 mp, mobilat, utilat, Minigarsoniera cocheta, balcon 6 mp, boxa 4 mp, ct. proprie de bloc, gresie, faianta, termopan, f+t, grup sanitar, cabina dus, masina spalat, ac., tv., frigider, mobilat, plita electrica.Tel. intre orele 16.30-23.30. 800 L; ☎0752.204.110/ 0744.378.766**

139. **Piata** Muncii 45 mp, mobilat, utilat, Proprietar, inchiriez garsoniera spatioasa, complet utilata, mobilata si finisata modern, bloc reabilitat, etaj 2 **300 €;** ☎0726.550.215

140. **Piata** Muncii, Decebal, dec., 42 mp, mobilat, utilat, proprietar, inchiriez garsoniera Piata Muncii, dec.a, 2 min. metrou, 42 mp, et 3/8, bloc reabilitat, libera. Amenajata modern cu mobila si electrocasnice noi. **350 €;** ☎0735.750.766

141. **Pieptanari** - Rocar, mobilat, utilat, garsoniera curte, cheltuieli incluse, **200 €;** ☎0763.070.130/ 0747.953.488

142. **Politehnica,** Regie, Campus Universitar, 45 mp, mobilat, utilat, complex Rezidential Quadra Place, cu acces facil la 4 guri de metrou, spatiu generos, cu mobilier de bun gust, echipata complet, 2 dressing, ac, finisaje superioare, contorizare proprie, terasa 8 mp **320 €;** ☎0720.425.031/ 0760.521.671

143. **Rahova** dec., 36 mp, mobilat, utilat, Ofer spre inchiriere gars c.f 1 dec., etaj 6/8, mobilata, utilata, masina de spalat, curata, libera, zona Calea Rahovei cu Petre Ispirescu, **200 €;** ☎0729.891.326 viovis20@yahoo.com

144. **Rahova,** Margeanului, mobilat, utilat, 5 min. de masinile 139, 226, 302, 2/10, cf. 1, gresie, faianta, parchet, termopan, fara animale companie, se face contract ANAF, liber din 1 septembrie, pret discutabil, **240 €;** ☎0730.421.581

145. **Romana** ASE. 8234 Garsoniera semidec., 45 mp, mobilat, utilat, **320 €;** ☎0727.239.100 dorin.andrei@galaxyimob.ro

146. **Romana** Magheru, semidec., 26 mp, mobilat, utilat, garsoniera, 26 mp, 5 minute metrou Romana, 3/7, balcon, mobilat, utilat frigider, plita, masina de spalat, AC, acces facil Universitate, Unirii, Victoriei, Cismigiu, Dorobanti, proprietar serios, **280 €;** ☎0732.413.403

147. **Romana,** dec., 34 mp, mobilat, utilat, Dacia, renovata recent, mobilata modern, utilata complet, pozitie deosebita, adiacent Dorobanti, Calea Victoriei, metrou Piata Romana. **320 €;** ☎021.319.78.04/ 0723.515.199 silviuatlas@yahoo.com

148. **Salajan,** Piata, nemobilat, particular inchiriez gars. cf. 1, termen lung, et. 5/10, negociabil, **200 €;** ☎0721.250.115/ 0764.572.298

149. **Sector** 1, strada Jiului , nr 2-4 dec., 35 mp, mobilat, utilat, Jiului, 1 minut metrou, electrocasnice noi, bloc curat, spatiu depozitare mare, intretinere foarte mica tot anul, curata, libera. Ideala ptr o familie. Pat dublu si canapea dubla. **1.000 L;** ☎0768.481.599

150. **Sirenelor** nr. 74, sector 5, (Marriott) 30 mp, mobilat, gars. la curte, 1930, intrare separata, internet, metrou Izvor 5 min., **220 €;** ☎0727.392.159

151. **Soseaua** Panduri cu Calea 13 Septembrie dec.,37 mp, mobilat, utilat, Garsoniera de Â©chiriat-pretabila birou, exclus agentie **350 €;** ☎0772.289.157 stoica.maria.crina@gmail.com

152. **Splaiul** Unirii, dec., 50 mp, mobilat, utilat, metrou Timpuri Noi, garsoniera situata la 10 minute de metrou, mobilata si utilata complet Ikea, renovata nou, etaj 2, zona facultatilor, **250 €;** ☎0762.656.686/ 0748.908.724

153. **Splaiul** Unirii, Camera de comert, exclusivitate dec., 42 mp, mobilat, utilat, Mircea Voda, Splaiul Unirii, dec.a,etaj 4 din 8, mobilata si utilata, renovata, libera, apometre si repartitoare, balcon, usa metalica, bloc 1995, lift, loc de parcare, apropiere de metrou, 1+1. **280 €;** ☎0729.352.213 1@PREMIUMINVEST-CONSULTING.RO

154. **Stadionul** National Arena, 30 mp, mobilat, utilat, particular, gars. usa metalica, frigider, termopane, mas. spalat, parchet, televizor, aragaz, toate noi, termen lung, pe luna, **800 L;** ☎0747.109.620

155. **Stefan** cel Mare, club Dinamo, semidec., mobilat, utilat, garsoniera 48 mp, baie, bucatarie utilata, metrou, Kaufland, Carrefour la o statie de tramvai, Mega Image la parter, **350 €;** ☎0745.196.185 office@atuimob.ro

156. **Stirbei** Voda Berzei, dec., 50 mp, mobilat, utilat, Stirbei Voda berzei gars cf 1 sporit 50 mp, dec.a, mobilata complet cu pat de mijloc bucatarie noua aparate ectrocasnice noi, garsoniera este renovata recent g, f, p, t, **350 €;** ☎0761.532.117/ 0722.542.692

157. **Strada** Popescu Victor nr. 3, sector 4, mobilat, inchiriez garsoniera, p/4; ☎0740.521.052

158. **Tei,** Ghica Tei, 45 mp, particular inchiriez garsoniera, 1989, **310 €;** ☎0764.982.990

159. **Teiul** Doamnei semidec., 30 mp, mobilat, utilat, garsoniera spatioasa, mobilata si utilata complet, recent renovata, toate imbunatatirile, gresie, faianta, parchet, termopan, usa metalica etaj 9/10, supr. 30 mp. Pret neg. 260 euro. **260 €;** ☎0726.597.055 fery.kdwimob@gmail.com

160. **Theodor** Pallady, "Palladium Residence", semidec., 28 mp, mobilat, utilat, acces facil metrou Nicoae Teclu, etaj 11, cocheta, mobilata si utilata complet, dispune de centrala proprie, AC, tv LCD. Libera din 5 Septembrie. **230 €;** ☎0720.425.031/ 0760.521.671

161. **Timpuri** noi 5 minute metrou,Nerva Traian,44mp dec., 44 mp, mobilat, utilat, 5 min metrou Timpuri Noi, pe Nerva Traian, foarte spatioasa, etaj 8/8, mobilata modern, utilata complet, parchet, termopan, aer cond. ,tv, microunde, balcon, scara impecabila, zona verde si linistita, libera. **300 €;** ☎+40762570107

162. **Timpuri** Noi, dec., 42 mp, mobilat, utilat, metrou, Splaiul Unirii- Mircea Voda, gars., confort 1, bloc mixt, etaj 5/7, gresie, faianta, termopan, usa metalica bloc mixt, stradala, adiacent Unirii, Octavian Goga, **300 €;** ☎0723.460.200/ 021.210.76.00 sweethome_imob@yahoo.com

163. **Timpuri** Noi, metrou, garsoniera de inchiriat OIA 46357 dec., 35 mp, mobilat, utilat, **270 €;** ☎0731.324.660/ 021.326.22.14 office@catalog-rezidential.ro

164. **Timpuri** noi, Nerva Traian, str. Vlad Dracul, garsoniera mobilata, dec., 42 mp, mobilat, utilat, **320 €;** ☎0723.325.257 contact@mihaelaanton.ro

165. **Tineretului** / Timpuri noi garsoniera , dec., 40 mp, mobilat, utilat, garsoniera 5 min de M, mobilata utilata complet, **330 €;** ☎0755.335.562

166. **Tineretului** parc, in rezidential The Park, dec., 40 mp, mobilat, utilat, proprietar, inchiriez studio 40mp cu panorama superba parc Tineretului, termoizolat, complet mobilat, utilat nou, costuri mici la intretinere, centrala Wiesman, colaborez cu agentii, vizionari zilnic, **360 €;** ☎0730.012.881 camelialazea@yahoo.com

167. **Tineretului,** garsoniera, totul nou dec., 36 mp, mobilat, utilat, **300 €;** ☎0752.703.232 sorin@sorinraducu.ro

168. **Tineretului,** Palat, dec., mobilat, utilat, 1/8, nou, **220 €;** ☎0763.070.130/ 0747.953.488

169. **Tineretului,** parc, Timpuri Noi, dec., 36 mp, mobilat, utilat, Piata Norilor, dec.a, etaj 3, renovata, gresie, faianta, termopan, mobilata/ utilata complet, pat matrimonial, aragaz, frigider, masina de spalat, ac, balcon inchis, libera, 2 minute parc, Timpuri Noi,P-ta Norilor, Vacaresti **300 €;** ☎0755.080.420/ 0755.075.902 tineretului@excesimobiliare.ro

170. **Tineretului,** Timpuri Noi, Cantemir, Unirii, dec., 45 mp, mobilat, utilat, inchiriere garsoniera dec., mobilat utilat nou, loc de parcare, centrala proprie, totul nou, 2 minute de metrou, etaj 2, **320 €;** ☎0767.188.180

171. **Tineretului,** Timpuri Noi, parc Tineretului, dec., 35 mp, mobilat, utilat, aproape metrou Tineretului 7 min, parc 2 minute, semistradal bloc mixt, recent renovat, etaj 10/11, mobilat modern, utilat complet, parchet, termopan, aer cond, tv lcd, fibra optica 500 mb, balcon inchis, liber. **350 €;** ☎+40762570107

172. **Tineretului,parc,ocazie,garsoniera** dec.a dec., 35 mp, mobilat, utilat, Parc Tineretului, garsoniera, confort 1, dec.a, complet utilata si mobilata modern, langa Taverna lui Florin Calinescu, etaj 1/10, suprafata 35 mp, balcon, scara curata, renovata recent, apropiere metrou. **1.300 L;** ☎0727.570.663

173. **Titan,** garsoniera cf. 2, **150 €;** ☎0742.294.038

174. **Titan,** semidec., 40 mp, mobilat, utilat, Titan-metrou, 9/10, spatii depozitare(doua dulapuri mari), renovata, mobilat si utilat, apometre, repartitoare, termopan, parchet, usa metalica, masina spalat, aer conditionat, contract ANAF, **300 €;** ☎0720.663.399 siadconcept@gmail.com

175. **Titan,** 1 Decembrie 1918, semidec., 17 mp, mobilat, utilat, intersectia L. Rebreanu cu bd. 1 Decembrie 1918, stradal vis avis de scoala Mexic, etaj 1/4 , cu lift, mobilata si utilata modern, toate noi si de calitate, renovata **750 L;** ☎0742.784.235 iordancostel@hotmail.com

176. **Titan,** Auchan dec., 38 mp, mobilat, utilat, etaj 6/

Imobiliare închirieri 2 CAMERE

29. **Aviatorilor,** Herastrau, dec., 75 mp, mobilat, utilat, dec., etaj 1/4, 75mp, 2 gr. sanitare, in apropierea Parcului Herastrau, zona linistita, constructie 2016, parcare, totul nou. **599 €;** ☎0738.626.996

30. **Baba** Novac semidec., 55 mp, mobilat, utilat, Parc IOR, inchiriez apartament in bloc nou, etaj 1, mobilat modern, utilat, balcon, **390 €;** ☎0755.054.708 dan.stef2006@yahoo.com

31. **Baba** Novac Campia Libertatii, semidec., 50 mp, mobilat, utilat, particular, apartament 2 camere, conf 1, etaj 10/10, gresie, faianta, termopane, balcon inchis, **280 €;** ☎0768.747.645

32. **Baba** Novac rond, intrare bloc langa BRD dec., 57 mp, mobilat, utilat, particular, apartament modern, in imediata apropiere a mijloacelor de transport (2 min metrou Dristor). Etaj 4/10, scara civilizata, usa metalica, 2 x a/c. Pret negociabil. **410 €;** ☎0722.778.876 dancalin_99@yahoo.com

33. **Baba** Novac, semidec., proprietar, liber, curat, liniste, parcul IOR la 5 minute, p/4, bucatarie utilata complet, masina spalat, parchet, mocheta, usa metalica, **320 €;** ☎0722.500.425

34. **Baba** Novac, apartament cu 2 camere de inchiriat OIA 115609 dec., 56 mp, mobilat, utilat, **350 €;** ☎0731.324.660/ 021.326.22.14 office@catalog-rezidential.ro

35. **Baba** Novac, Campia Libertatii, OIA 63167, apartament cu 2 camere de inchiriat semidec., 56 mp, mobilat, utilat partial, **390 €;** ☎0731.324.660/ 021.326.22.14 office@catalog-rezidential.ro

36. **Baba** Novac,TPark Lake,10minN Metrou Titan,pret Neg semidec., 58 mp, mobilat, utilat, Reconstructiei,renovat complet,confort 1,58 mp,semidec.,et5/10,bloc reabilitat,prima inchiriere,mobilat/utilat complet,modern,toate imbunatatirile.Liber,loc parcare Adp,pret usor negociabil. **370 €;** ☎0737.481.773 euro.c.imobiliare@gmail.com

37. **Baneasa** dec., 60 mp, mobilat, utilat, Baneasa, str. Negoe Voda, imobil reabilitat termic, 2 camere dec.e, etaj 2/4, finisaje moderne, mobila moderna, complet utilat, ac, disponibilitate parcare. Chirie 470 eur/luna, **470 €;** ☎0744.671.789 office.mihaelaenache@gmail.com

38. **Baneasa** semidec., 50 mp, mobilat, utilat, imobil nou, apartament 2 camere suprafata 50 mp, semidec., 2 grupuri sanitare, centrala termica, aer conditionat, mobilat si utilat complet, **420 €;** ☎0724.226.342/ 021.312.59.99 cristian@k-imobiliare.ro

39. **Baneasa** apartament cu 2 camere de inchiriat OIA 91060 dec., 60 mp, mobilat, utilat, **450 €;** ☎0737.504.517/ 021.326.22.14 office@catalog-rezidential.ro

40. **Baneasa** Mall Gradina Zoo, semidec., 70 mp, mobilat, utilat, apartament in bloc nou, cu parcare subterana, langa Mall Banesa, ambasada SUA, Gradina Zoologica, mobilat si utilat lux, vedere superba, in apropiere de padure, liber, balcon mare tip terasa, mobilat Mobexpert **650 €;** ☎0724.270.019 travaharealestate@gmail.com

41. **Baneasa,** dec., 72 mp, mobilat, utilat, apartament spatios si luminos, 2 grupuri sanitare, mobilat-utilat complet, etaj 3/5, balcon 10 mp, dressing. Imobil la prima inchiriere; **599 €;** ☎0736.377.911 cristian.descultu@dc-house.ro

42. **Baneasa,** Aerogarii, OMW, stradal, bloc 2016, semidec., 75 mp, mobilat, utilat, privatehouse.ro va propune spre inchiriere un apartament in zona Baneasa. Inchiriere apartament 2 camere Baneasa - Aerogarii, intersectie cu strada Ficusului, stradal, bloc 2016. **850 €;** ☎0741.773.257 simona@privatehouse.ro

43. **Baneasa,** Cortina Residence, bloc 2016, semidec., 70 mp, mobilat, utilat, privatehouse.ro va propune spre inchiriere un apartament in zona Baneasa. Inchiriere apartament 2 camere Baneasa, strada Amiral Horia Macelariu, Complex Cortina Residence, bloc 2016. **900 €;** ☎0741.773.257 simona@privatehouse.ro

44. **Baneasa,** Gradina Zoo, ambasada SUA, semidec., 74 mp, mobilat, utilat, Ap. 2 camere, complet mobilat, 2 grupuri sanitare, vecinatati: Aviatiei, Aeroportul Baneasa/ Otopeni, centre comerciale (Baneasa Shopping City, Carrefour, Ikea, Pipera) parcare, paza 24/7, **600 €;** ☎0724.798.495 ionut.lotca@topis.ro

45. **Baneasa,** Herastrau, 2 camere semidec., 83 mp, mobilat, utilat, 2 camere, Baneasa, complet mobilat si utilat modern, etaj 6/7, bloc 2015,living open space cu bucatarie, loc parcare subteran, terasa de 4 mp.Vecinatati: Baneasa, Herastrau, Caramfi, Aerogarii. **700 €;** ☎0737.355.588 office@espaco.ro

46. **Baneasa,** Herastrau, Aviatiei, Dobrogeanu Gherea dec., 70 mp, mobilat, utilat, inchiriere apartament 2 camere dec., mobilat utilat nou, loc de parcare, centrala proprie, totul nou, bloc nou, etaj 1, **449 €;** ☎0767.188.180

47. **Baneasa,** Sisesti, Ambiance Residence, bloc 2009, semidec., 65 mp, mobilat, utilat, privatehouse.ro va propune spre inchiriere un apartament in zona Baneasa - Sisesti.Inchiriere apartament 2 camere Baneasa - Sisesti, Ambiance Residence, langa Restaurantul Papion, bloc 2009. **550 €;** ☎0741.773.257 simona@privatehouse.ro

48. **Baneasa,** Sisesti, Restaurant Papion, totul nou, semidec., 65 mp, mobilat, utilat, privatehouse.ro va propune spre inchiriere un apartament in zona Baneasa -A Sisesti.Inchiriere apartament 2 camere Baneasa - Sisesti, langa Restaurantul Papion.A bloc 2018. **500 €;** ☎0741.773.257 simona@privatehouse.ro

49. **Baneasa,** str. Neagoe Voda, 60 mp, mobilat, utilat, inchiriez ap. 2 cam., 1980, et. 4/4, centrala, 2 Ac, vis a vis de Sc. gen. 7, gradinita 122, apropiat de centre comerciale, loc parcare, restaurant "La Cocosatu", termen lung, **500 €;** ☎0722.621.065

50. **Baneasa,** Straulesti, dec., 85 mp, mobilat partial, utilat, deosebit, 2 bai, bucatarie complet mobilata si utilata, dressing, ac, camara, sistem securitate, garaj, paza permanenta, imobil 2016. Se mobileaza complet la cerere, **600 €;** ☎0751.053.622/ 0751.053.625 sigmaserviceimob@yahoo.com

51. **Banul** Manta, Icon Residence, Primaria sector 1, semidec., 62 mp, mobilat, utilat, 2 camere, semidec., etaj 1/8, terasa,mobilat, finisat, utilat complet nou, masina de spalat vase, bucatarie mobilata, ac, garaj subteran s2, zona civilizata, avans 1 luna + 1 luna garantie, **650 €;** ☎0726.565.678

52. **Barbu** Vacarescu, Belvedere Residence, Totul nou, semidec., 70 mp, mobilat, utilat, privatehouse.ro va propune spre inchiriere un apartament in zona Barbu Vacarescu. Inchiriere apartament 2 camere Barbu Vacarescu - Floreasca, Belvedere Residence, Sos. Fabrica de Glucoza, bloc 2018 **650 €;** ☎0741.773.257 simona@privatehouse.ro

53. **Barbu** Vacarescu, Belvedere Residence, totul nou, semidec., 70 mp, mobilat, utilat, privatehouse.ro va propune spre inchiriere un apartament in zona Barbu Vacarescu. Inchiriere apartament 2 camere Barbu Vacarescu, Floreasca, Belvedere Residence, Sos. Fabrica de Glucoza, bloc 2018, **650 €;** ☎0741.773.257 simona@privatehouse.ro

54. **Barbu** Vacarescu, Belvedere Residences dec., 54 mp, mobilat, utilat, inchiriez apartament 2 camere etajul 8/10 cu balcon, 2018, prima inchiriere, mobilat si utilat, 2 locuri parcare subterane, **550 €;** ☎0759.076.965/ 0754.425.058 hs17hs@gmail.com

55. **Barbu** Vacarescu, Upground Residence, semidec., 70 mp, mobilat, utilat, totul nou, privatehouse.ro va propune spre inchiriere un apartament in zona Barbu Vacarescu. Inchiriere apartament 2 camere Barbu Vacarescu - Floreasca, UpGround Residence, Sos. Fabrica de Glucoza, bloc 2011. **760 €;** ☎0741.773.257 simona@privatehouse.ro

56. **Barbu** Vacarescu, Upground Residence, bloc 2011, semidec., 77 mp, mobilat, utilat, privatehouse.ro va propune spre inchiriere un apartament in zona Barbu Vacarescu. Inchiriere apartament 2 camere Barbu Vacarescu - Floreasca, UpGround Residence, Sos. Fabrica de Glucoza, bloc 2011. **800 €;** ☎0741.773.257 simona@privatehouse.ro

57. **Barbu** Vacarescu, Upground Residence, bloc 2011, semidec., 80 mp, mobilat, utilat, privatehouse.ro va propune spre inchiriere un apartament in zona Barbu Vacarescu. Inchiriere apartament 2 camere Barbu Vacarescu - Floreasca, UpGround Residence, Sos.A Fabrica de Glucoza, bloc 2011. **700 €;** ☎0741.773.257 simona@privatehouse.ro

58. **Barbu** Vacarescu, Upground Residence, totul nou, semidec., 86 mp, mobilat, utilat, privatehouse.ro va propune spre inchiriere un apartament in zona Barbu Vacarescu. Inchiriere apartament 2 camere Barbu Vacarescu - Floreasca, UpGround Residence, Sos. Fabrica de Glucoza, bloc 2011, **890 €;** ☎0741.773.257 simona@privatehouse.ro

59. **Barbu** Vacarescu, Upground Residence, totul nou, semidec., 75 mp, mobilat, utilat, privatehouse.ro va propune spre inchiriere un apartament in zona Barbu Vacarescu. Inchiriere apartament 2 camere Barbu Vacarescu, Floreasca, UpGround Residence, Sos. Fabrica de Glucoza, bloc 2011. **790 €;** ☎0741.773.257 simona@privatehouse.ro

60. **Basarabia** Diham apartament cu 2 camere de inchiriat - OIA 121450 dec., 55 mp, mobilat, utilat partial, **350 €;** ☎0752.099.439/ 021.326.22.14 office@catalog-rezidential.ro

61. **Bd.** Brancoveanu, proprietar, 65 mp, mobilat, utilat, an 1987, et. 1/8, colaborez cu agentii, nu dau comision, **380 €;** ☎0768.398.929

62. **Belldiman-vedere** panoramica, semidec., 103 mp, mobilat, utilat, Belldiman-apartament 2 camere, sup.70 mp.+terasa 33 mp.=103 mp, semi-dec., et.9/pod, renovat si mobilat-clasic, centrala proprie, vedere panoramica. **400 €;** ☎0720.386.081

63. **Belvedere** Residence, Petricani, Barabu Vacrescu dec., 52 mp, mobilat, utilat, inchiriez apartament 2 camere, lux, bloc 2018, Belvedere Residence, zona Petricani, Barabu Vacrescu, Sos Fabrica de Glucoza, 7 min mers pe jos metrou Pipera, totul nou, prima inchiriere. **600 €;** ☎0764.529.841

64. **Berceni** dec., 50 mp, nemobilat, neutilat, Turnu Magurele, statia Ciceu, acces, metrou Aparatorii Patriei, Grand Arena, nemobilat, neutilat, renovat, etaj, 5/10, liber. **1.000 L;** ☎0721.864.861/ 0766.616.365 expocardinal@yahoo.com

65. **Berceni** Metalurgiei, dec., 54 mp, mobilat, utilat, ocazie dec. 54 mp toate imbunatatirile, bloc 2018, finisaje noi, toata mobila noua, complet utilat liber, totul nou prima inchiriere **320 €;** ☎0728.879.798/ 0728.879.798

66. **BERCENI** Metrou str. Uioara nr.6 semidec., 49 mp, mobilat, utilat, an 1981, 49mp, et.4/4,sdec, renovat recent,primul chirias,AC,mobilat/utilat, masina spalat,frigider,parc,piata,supermarket,parcare ADP,baie cu geam,zona verde,contract ANAF inclus, rugam seriozitate. **235 €;** ☎0755.022.290/ 0758.323.323

67. **Berceni,** semidec., 58 mp, mobilat, utilat, apartament 2 camere, conf 1, la 7 minute de metrou Dimitrie Leonida, renovat recent, gresie, faianta, parchet, termopan, um, ac, centrala proprie, totul este nou etaj 1/3, **330 €;** ☎0724.681.908

68. **Berceni,** 36 mp, mobilat, utilat, inchiriem apartament 2 camereliving + dormitor), mobilat si utilatfrigider, aragaz, masina de spalat, prajitor paine, aspirator, sandwich maker); **300 €;** ☎+40732420773

69. **Berceni,** 70 mp, mobilat, utilat, Luica, 2 camere, bloc nou, etajul4, centrala termica, utilat si mobilat complet modern, liber, merita vazut, 1+1, **350 €;** ☎0786.327.377

70. **Berceni,** dec., 55 mp, mobilat, utilat, Sos Oltenitei, 2 camere dec., utilat si mobilat complet modern, apropiere metrou, centrala termica, accept studenti, etajul 4/8, 1+1. **320 €;** ☎0786.327.377

71. **Berceni,** Alexandru Obregia, Aliorului, dec., 55 mp, mobilat, utilat, semistradal, reabilitat termic, confort 1, parter/4, spatios, proaspat renovat, mobilat si echipat complet, g, f, p, t, um, apometre, repartitoare, internet. Acces imediat RATB: 73, 313, **300 €;** ☎0720.425.031/ 0760.521.671

72. **Berceni,** b-dul Alexandru Obregia dec., 53 mp, mobilat, utilat, Aproape de statia ratb;73. 313. N120, str. Covasna, ap. 2 cam. Cf. 1. Dec. Sup. 53mp cu balcon, et. 10/10, orientare sud, toate imbunatatirile, prima inchiriere, utilat+mobilat modern nou, renovat august 2018, liber. **300 €;** ☎0721.262.173 ion.cdumitru@yahoo.com

73. **Berceni,** Brancoveanu, semidec., 70 mp, mobilat, utilat, exact la capatul de sud al bulevardului, apartament foarte spatios, constructie 2017, parter inalt de bloc P+6, langa LIDL si sala de fitness World Gym Academy (in curtea complexului), **399 €;** ☎0767.653.693

74. **Berceni,** duplex langa metrou, dec., 60 mp, mobilat, utilat, 3 minute fata de metrou Aparatorii Patriei, duplex 2 camere cu scara interioara in bloc nou, lux, 2 ac, mobilat Mobexpert. Contract minim un an. Vizonari oricand. Avans 1+2 **350 €;** ☎0722.248.933 viorel.iosifescu@gmail.com

75. **Berceni,** Giurgiului dec., 70 mp, mobilat, utilat, Berceni, Giurgiului, parter inalt, modern, cu ferestre mari, spatios, finisat, in bloc privat cu loc de parcare si spatiu de joaca pentru copii, intrare cu telecomanda, parcare. Langa: Brancoveanu, Tineretului, **350 €;** ☎0771.542.321/ 0728.054.245 davidescu.aurelian@gmail.com

76. **Berceni,** Metalurgiei Park, totul nou, dec., 55 mp, mobilat, utilat, metrou Aparatorii Patriei la 10 minute, mobilat si utilat nou. Frigider, cuptor, plita, hota, espresor, toaster, 2 X aer conditionat , tv, masina de spalat, aspirator, farfurii, tacamuri, paharе, noi **350 €;** ☎0722.248.933 viorel.iosifescu@gmail.com

77. **Berceni,** Obregia, Mladenovici, semidec., 53 mp, proprietar, 2 camere, et. 2/9, zona verde, 2 min. autobuz 313, statia Mladenovici, vecini ok, mici imbunatatiri, **52.000 €;** ☎0722.631.703

78. **Berceni,** Piata Sudului, metrou semidec., 50 mp, mobilat, utilat, renovat integral, termopan inclusiv balcon, usi interior schimbate, gresie, faianta, parchet, 2 aparate aer conditionat, izolat exterior, mobilat si utilat complet, liber. **57.900 €;** ☎0761.621.036

79. **Berceni,** Seculilor, 52 mp, mobilat, utilat, proprietar inchiriez ap. 2 cam., 4/4, cu toate conditiile, zugravit proaspat, 1+1 garantie, **330 €;** ☎0765.480.146

80. **Brancoveanu** mobilat, utilat, ap 2 camere, gresie, faianta, parchet, termopane, 1+1, **260 €;** ☎0730.452.410

81. **Brancoveanu** dec., 60 mp, mobilat, utilat, etaj 3/10, 55 mp, pret 330 E, gresie, faianta, parchet, termopan, usa metalica, aer cond., renovat recent, mobilat modern, utilat complet, parcare, in apropierea metroului, **330 €;** ☎0738.626.996

82. **Brancoveanu,** metrou, Oltenitei, primii chiriasi semidec., 60 mp, mobilat, utilat, stradal, etajul 4/8, amenajat, gresie faianta, parchet, termopan, usa metal complet mobilat/utilat, canapea extensibila, pat matrimonial, AC, LCD, balcon, hota, aragaz, frigider, masina de spalat, ressing. Liber, **400 €;** ☎0745.541.761/ 0768.198.230

83. **Bucur** Obor vizavi de Kaufland in spatele bisericii semidec., 62 mp, mobilat, utilat, pe str. Masina de Paine, in spatele bisericii Sf. Dumitru, in apropiere de magazinul Bucur Obor sos. Colentina, la etajul 3/10, cu imbunatatiri termopan, parchet, usa metalica, aer cond., **300 €;** ☎0731.656.657 imobsorin@gmail.com

84. **Bucur** Obor, Primaria Sectorului 2, apartament 2 camere de inchiriat OIA 120830 semidec., 55 mp, mobilat, utilat partial, **350 €;** ☎0731.324.660/ 021.326.22.14 office@catalog-rezidential.ro

85. **Bucuresti** Noi, 2 camere dec., 55 mp, mobilat, utilat, Vecinatati: Aviatiei, Dorobanti, Floreasca, Barbu Vacarescu, Stefan Cel Mare, Primaverii, Nordului, Herastrau, Televiziune, Aviatorilor, 1 Mai, Pipera, Erou Iancu Nicolae, Tei, Baneasa, Sisesti, DN1, **400 €;** ☎0755.335.562

86. **Bucurestii** Noi Parc Bazilescu la 1 min de metrou semidec., 60 mp, mobilat, utilat, lux, renovat, ultramodern, bucatarie open space, bar, confort 1, semidec, mobilat nou, utilat, masina de spalat, aragaz, frigider, tv, ca tv, net. Vedere superba.Liber de la 1 septembrie 2018, **300 €;** ☎0725.691.900/ 0762.079.095

87. **Bucurestii** Noi, mobilat, inchiriez ap. 2 camere, termopane, centrala termica gaze, et. 2/4, bloc 4 etaje; ☎0726.243.691

88. **Bucurestii** Noi, Parc Bazilescu, apartament cu 2 camere de inchiriat OIA 110205 semidec., 60 mp, mobilat, utilat, **500 €;** ☎0731.324.659/ 021.326.22.14 office@catalog-rezidential.ro

89. **Budimex,** Brancoveanu, sector 4, mobilat, proprietar ofer 2 camere, et. 1/4, centrala gaze, aer conditionat, 270 euro.luna, garantie 1 luna + 1,5 luni 3.050 lei; **270 €;** ☎0753.105.673

90. **Bulevardul** Averescu 60 mp, mobilat, utilat, (Mihalache-Arcul de Triumf), et. 1/7, mobilat modest, ☎0724.857.725

91. **Bulevardul** Constantin Brancoveanu, dec., 61 mp, mobilat, utilat, 1988, et. 7, proprietar, ap. modern 2 camere, Brancoveanu Nou, vizionarea dupa ora 18; ☎0760.713.603

92. **Calarasilor,** 61 mp, ap. 2 camere; ☎0770.196.312

93. **Calea** Calarasilor, Delea, OIA 121230, apartament cu 2 camere de inchiriat semidec., 65 mp, nemobilat, utilat partial, **375 €;** ☎0752.099.439/ 021.326.22.14 office@catalog-rezidential.ro

94. **Calea** Calarasilor, metrou Muncii, dec., 60 mp, mobilat, utilat, etajul 1, bloc din 1989, dec., complet mobilat si utilat modern, liber, termen lung, **450 €;** ☎0728.777.132 office@ramax.ro

95. **Calea** Calarasilor, Piata Muncii metrou dec., 59 mp, mobilat, utilat, apartament 2 camere zona Piata Muncii, dec., etaj 5/8, suprafata totala - 68 mp, 1 balcon inchis, bucatarie spatioasa, mobilat si utilat complet, la prima inchiriere, renovat si finisat recent; **475 €;** ☎0720.248.348/ 0734.345.341 cityinvestestates@gmail.com

96. **Calea** Calarasilor, Piata Muncii, etaj 6/8, mobilat dec., 62 mp, mobilat, utilat, 1996 an constructie, oferta inchiriere apartament 2 camere pe Calea Calarasilor, etaj 6/8, 62 mp, orientat pe S-V, dec., paza, aer conditionat, constructie de beton, mobilatwww.realkom.ro **520 €;** ☎0740.620.112 marian.popa@realkom.ro

97. **Calea** Ferentari, dec., 63 mp, mobilat, utilat, Parc Sebastian inchiriere ap cu 2 cam stradal totul nou pat nou aer cond, et.3, libera 5 min Unirii. **349 €;** ☎0762.345.350

98. **Calea** Victoriei, Centrul Vechi semidec., 60 mp, mobilat, utilat, etaj 7/7, renovat, usa metalica, aer conditionat, terasa foarte mare cu vedere pe Calea Victoriei. Pret negociabil, **475 €;** ☎0748.965.674 elenamonicavoinea@yahoo.com

99. **Campia** Libertatii inchiriere apartament 2 camere dec. dec., 54 mp, mobilat, utilat, **299 €;** ☎0724.008.751 albert.meghesi@galaxyimob.ro

100. **Cantemir** -Unirii semidec., mobilat, utilat, proprietar ofer spre inchiriere apartament semidec. la etaj 2/8, mobilat si utilat. Chirie + garantie. **380 €;** ☎0766.550.974

101. **Cantemir,** Budapesta, dec., 60 mp, mobilat, utilat, 2 camere dec., in apropiere metroului, foarte spatios, parcare ADP, etaj 2/7, renovat recent, mobilat si utilat complet, bloc rebilitat, pret 360E, **360 €;** ☎0738.626.996

102. **Cantermir,** Unirii, 2 camere, dec., 50 mp, mobilat, utilat, 2 camere Dimitrie Cantemir, suprafata 50 mp, etaj 2/7. **380 €;** ☎0755.335.562

103. **Chitilei** Sosea, sector 1, mobilat, utilat, direct proprietar, etaj 3/4, g, f, p, centrala proprie, ap. 2 camere, constructie 2010, balcon, **280 €;** ☎0722.221.078

104. **Circului** Park Tower Residence, Lacul Tei, semidec., 55 mp, mobilat, utilat, inchiriez apartament 2 camere, Parcul Circului, Lacul Tei, Str. Judetului, bloc 2017, totul nou, locuit doar 3 luni, suprafata aprox 55 mp, etaj 5/15, **600 €;** ☎0764.529.841

105. **Colentina** (Avion), mobilat, utilat, inchiriez 2 camere la curte, moderne, pentru 2 studente, salariate. utilitati+ **1.200 L;** ☎0784.511.003

106. **Colentina,** Doamna Ghica, Hotel SIR, dec., 42 mp, mobilat, utilat, 1/10, confort 2, dec., mobilat modern, utilat complet(masina de spalat, frigider, aragaz), gresie, faianta, termopan, curat, Bloc reabilitat termic, acces rapid la mijloacele de transport in comun, 1+1. **250 €;** ☎0787.882.999

107. **Colentina,** Doamna Ghica, Mc Donald's, Scoala 39 semidec., 54 mp, mobilat, utilat, Fundeni, etaj 2/8, mobilat, utilat complet, masina de spalat, frigder, aragaz, tv, gresie, faianta, termopan, usa metalica, stradal, bloc reabilitat termic, curat, liber, contract Anaf, se accepta straini, 1+1, **280 €;** ☎0724.336.834/ 0787.882.999

108. **Colentina,** Fundeni semidec., 57 mp, nemobilat, utilat partial, Inchiriez pe termen lung ap. cu 2 cam. sos.Fundeni 237, et.1, stradal, renovat total, nemobilat, doar frigider, aragaz si ap.de aer cond.). Ideal firma sau persoane fizice. Exclus intermediari. **1.600 L;** ☎0762.911.852 bosneag.crina@ansvsa.ro

109. **Colentina,** Lacul Tei, apartament cu 2 camere de inchiriat OIA 106507 dec., 51 mp, mobilat, utilat partial, **370 €;** ☎0731.324.660/ 021.326.22.14 office@catalog-rezidential.ro

110. **Colentina,** Maior Bacila, Aleea Piatra Mare dec., 56 mp, mobilat, utilat, inchiriez apartament 2 camere, semimobilat, zona Colentina, Maior Bacila, Aleea Piatra Mare, dec., suprafata aprox 56 m2, etaj 1/4, g, f, p, t, um. **350 €;** ☎0764.529.841

111. **Colentina,** Obor, Mosilor, Stefan cel Mare dec., 60 mp, mobilat, utilat, inchiriere apartament 2 camere dec., mobilat utilat nou, loc de parcare, centrala proprie, totul nou, 8 minute de metrou, etaj 2 **320 €;** ☎0767.188.180

112. **Colentina,** parc Plumbuita, Rau, Mc Donalds, dec., 56 mp, mobilat, utilat, Str. Fabrica de Gheata, langa Moschee, bloc reabilitat termic, 1/10 dec, renovat recent, gfp,um, termopan, mobilat complet, utilat, contract legal, accept straini, accesibil imediat, **320 €;** ☎021.688.08.67/ 0737.435.628

113. **Colentina,** Pod -Radovanu, dec., 55 mp, mobilat, utilat, apartament spatios, amenajat modern, centrala termica, aproape de statia Ratb, magazine, zona linistita. 1+1 garantie, **300 €;** ☎0728.676.350 imobcont@gmail.com

114. **Colentina,** Rose Garden apartament 2 camere dec., 55 mp, mobilat, utilat, apartament 2 camere Rose Garden Colentina, lux **450 €;** ☎0737.164.576 anghel5cosmin@gmail.com

115. **Colentina,** Rose Garden Residence, bloc 2010 semidec., 67 mp, mobilat, utilat, Inchiriez apartament 2 camere, Colentina, Rose Garden Residence, bloc 2010, semidec., suprafata aprox 67 mp, etaj 6/11, complet mobilat si utilat (g+f+p+t+um). **400 €;** ☎0764.529.841

116. **Colentina,** Rose Garden Residence, bloc 2011 dec., 67 mp, mobilat, utilat, inchiriez apartament 2 camere, Colentina, Rose Garden Residence, bloc 2011, renovat 2018, dec., suprafata aprox 67 mp, etaj 6/11, complet mobilat Mobexpert si utilat lux (g, f, p, t, um). **500 €;** ☎0764.529.841

117. **Confort** City, dec., 56 mp, mobilat, utilat, inchiriez apartament, complet utila, mobilat . **1.000 L;** ☎0727.920.318 alis.virtopeanu@gmail.com

118. **Cora** Lujerului dec., 60 mp, mobilat, utilat, Cora Lujerului, 2 cam., dec., spatios, luminos, 9/10, complet mobilat si utilat, aer conditionat, loc de parcare. Proximitate: metrou, tramvai 41, RATB, piata, Cora Lujerului, scoli, parcuri. **450 €;** ☎0745.180.950 aoana70@yahoo.com

119. **Cotroceni** Afi Mall, dec., 60 mp, mobilat, utilat, Cotroceni Afi, bdul Timisoara apartament 2 camere intr un bloc de 3 etaje, dec. mobilat parter/4 gresie, faianta, parchet, termopan, centrala proprie, aragaz, frigider, masina de spalat, **350 €;** ☎0761.532.117/ 0722.542.692

120. **Crangasi** dec., 54 mp, mobilat, utilat, Crangasi, apartament 2 camere, B-dul Ceahlau (vis a vis Mega Image), dec., 54 mp, mobilat, contorizat, utilat, 7 min de metrou, etaj 7/8, particular. **300 €;** ☎0727.795.882

121. **Crangasi,** dec., 58 mp, mobilat, utilat, 2 camere, in apropierea metroului, foarte spatios, parcare ADP, etaj 1/8, constructie 1984, renovat recent, mobilat si utilat complet, **330 €;** ☎0738.626.996

122. **Crangasi,** 2 camere, dec., 54 mp, mobilat, utilat, 2 camere Crangasi, 5 min de metrou, suprafata 55 mp. **350 €;** ☎0755.335.562

123. **Crangasi,** Giulesti, Constructorilor dec., 60 mp, mobilat, utilat, inchiriere apartament 2 camere dec., mobilat utilat nou, loc de parcare, centrala proprie, totul nou, 2 minute de metrou, etaj 2 **340 €;** ☎0767.188.180

124. **Dacia,** semidec., 45 mp, mobilat partial, utilat, renovat, pretabil doar pentru firma, aer conditionat, spatii depozitare, etaj 2/3, aproape de Romana, Sala Palatului, Universitate, Gara de Nord, Cismigiu. **300 €;** ☎0757.704.332 info@houseadvisers.ro

125. **Dacia, ASE, proprietar, dec., 66 mp, mobilat, utilat, an 1948. Colaborez cu imobiliare. Ap. 2 cam., ultracentral, pozitie deosebita, amenajat, dotat. Termopan, gresie, faianta, parchet, mochetat, aer conditionat, cablu tv/ internet, wi-fi, apometre, repartitoare cu citire prin radio, 2 balcoane, mica baie cu cabina de dus, mica bucatarie dotata, centrala termica de bloc, 450 €;** ☎0721.535.103

126. **Decebal,** dec., 75 mp, mobilat, utilat, 6/10, Dem Teodorescu, confort 1, finisat modern, mobilat si utilat nou, 2 balcoane, bloc 2011, avans 1+1 **600 €;** ☎0726.385.622/ 0728.873.202 liviu.andrei@falc-imobiliare.ro

127. **Decebal,** dec., 62 mp, mobilat, utilat, Decebal, etaj 1/4, dec., bloc reabilitat, suprafata 62 mp, mobilat si utilat modern, complet, aspirator, fier de calcat, vase pentru gatit, baie cu cada mare cu cabina si hidromasaj, liber. **550 €;** ☎0722.359.898/ 0722.573.232 office@interpartes.ro

128. **Decebal,** dec., 70 mp, mobilat, utilat, Decebal, Zvon Caffee, dec., cf. 1, et. 2/8, stradal, suprafata 70 mp, 2 balcoane, mobilat, utilat, vedere spre spate, loc parcare, disponibil. **390 €;** ☎0767.981.710 arrowimob@hotmail.com

129. **Decebal,** dec., 68 mp, mobilat, utilat, etaj 2/7, renovat si mobilat lux, amenajat pe comanda 2016, utilat complet, zona cafenele, la jumatatea distantei dintre Rond Alba Iulia si Piata Muncii, parcare, contorizat, centrala, **490 €;** ☎0738.626.996

130. **Decebal,** Alba Iulia, Muncii, Vitan Mall, dec., 60 mp, mobilat, utilat, inchiriere apartament 2 camere dec., mobilat utilat nou, loc de parcare, centrala proprie, totul nou, 7 minute de metrou, etaj 2 **399 €;** ☎0767.188.180

131. **Decebal,** metrou Piata Muncii, dec., 60 mp, mobilat, utilat, apartament confort 1, dec., etaj 1/4, bloc din 1990, izolat termic in 2017, contorizat, mobilat, utilat cu aer conditionat, masina de spalat, frigider, aragaz, balcon inchis cu termopan, **320 €;** ☎0720.983.860/ 0723.680.340

132. **Decebal,** Piata Alba Iulia, Unirii, semidec., 60 mp, mobilat, utilat, particular - inchiriez apartament de lux, 2 camere, prima inchiriere, bloc 2008, mobilat Mob-Expert, complet utilat, usa metalica, parchet din stejar, aer conditionat, TV, electrodomestice de calitate, **600 €;** ☎0737.631.162 marian.iordache19@gmail.com

133. **Decebal,** stradal, 2 cam., et. 1/7, modernizat si utilat dupa standarde occidentale, bucatarie open space, **550 €;** ☎0722.833.485

134. **Decebal,** Unirii, 2 camere, dec., 60 mp, mobilat, utilat, 2 camere Decebal, renovat 2017, suprafata 60 mp, **470 €;** ☎0755.335.562

135. **Decebal,** Voronet, dec., 60 mp, mobilat, utilat, confort 1, dec., etaj 1 din 4, an constructie 1993, 60 mp, gresie, faianta, parchet, termopan, 2 AC, mobilat modern, utilat complet, masina de spalat, frigider, aragaz, 7 minute de metrou, liber. **350 €;** ☎0758.230.771 filip@confortcasaimobiliare.ro

136. **Decebal,** Zvon dec., 50 mp, mobilat, utilat, 2/5, stradal Delea Noua, mobilat si utilat complet, constructie 2012, liber, acces rapid: Universitate Hyperion, C. Calarasilor, Pta Muncii, Unirii, Alba Iulia, Matei Basarab. **530 €;** ☎0723.840.830 costin@evogrup.ro

137. **Dinamo,** Stefan cel Mare, 2 cam., an 1985, 2 min. metrou, usa metalica, 1/10, **275 €;** ☎0755.565.211/ 0742.111.005

138. **Doamna** Ghica - Gherase, 47 mp, inchiriez ap. 2 camere, casa curte, 1979, independent baie, bucatarie, **900 L;** ☎0763.678.684

139. **Doamna** Ghica Rose Garden Colentina 16 particular dec., 68 mp, mobilat, utilat, particular, fara comision, rezidential central, stradal, et.6/9, suprafata 67, 50 mp, an constructie 2011, utilat, mobilat, loc parcare subteran si inca unul suprateran 2 aer conditionat, renovat in mai 2018 **500 €;** ☎0735.749.052 m.emeg@yahoo.ro

140. **Doamna** Ghica, sector 2, dec., mobilat, utilat, inchiriez ap. 2 camere, et. 1, tevi schimbate, imbunatatiri, bloc reabilitat, **250 €;** ☎0771.430.116

141. **Doamna** Ghica,Tei,Teiul Doamnei,dec. dec., 42 mp, mobilat, utilat, chiar la rond Doamna Ghica, Tei, aproape Facultatea de Constructii, semistradal, bloc reabilitat, mobilat modern, utilat complet, parchet, termopan, balcon inchis, scara curata, zona verde 3 minute parc, liber. **270 €;** ☎+40762570107

142. **Domenii,** OIA 121481, apartament cu 2 camere de inchiriat dec., 45 mp, mobilat, utilat, **350 €;** ☎0737.504.517/ 021.326.22.14 office@catalog-rezidential.ro

143. **Dorobanti,** Beller, dec., 60 mp, mobilat, utilat, etaj 1/4, dec., zona linistita, pozitie superba, apropiere parc, 60 mp, renovat lux, utilat complet, parcare, **500 €;** ☎0738.626.996

144. **Dorobanti,** Capitale, Londra, dec., 74 mp, mobilat, utilat, va oferim spre inchiriere 2 camere cf 1 dec., liber, mobilat modern, utilat,etaj 3. Apartamentul are gresie, faianta, parchet, termopan, ac, usi noi, instalatiile schimbate 2 gr sanitare st=74 mp **500 €;** ☎0733.154.800/ 0761.086.217 baraceanu.daniela@yahoo.com

145. **Dorobanti,** Capitale, Primaverii, Victoriei dec., 60 mp, mobilat, utilat, inchiriere apartament 2 camere dec., mobilat utilat nou, loc de parcare, centrala proprie, totul nou, etaj 3 **420 €;** ☎0767.188.180

146. **Dorobanti,** Caragiale, dec., 55 mp, mobilat, utilat, apartament dec., mobilat modern si complet utilat, curat, luminos, etaj 7/8, ac in fiecare camera, bloc reabilitat, liber **450 €;** ☎0747.502.445

147. **Dorobanti,** Victoriei, 2 camere, dec., 60 mp, mobilat, utilat, 2 camere Victoriei suprafata 60 mp, etaj 3/8, pret 500 euro. **500 €;** ☎0755.335.562

148. **Dristor** dec., 56 mp, mobilat, utilat, Vitan, str. Ramnicu Sarat, 2 min. Auchan, 10 min. metrou, stradal, vedere spate, foarte curat. **250 €;** ☎0721.253.01.13/ 0745.087.966 office_treibrazi@yahoo.com

149. **Dristor** -Metrou, semidec., 56 mp, mobilat, utilat, Mega Image -Farmacia Tei, inchiriez ap. 2 camere, renovat, mobilat+utilat nou, etajul 6, acces la metrou 1-2 minute, **400 €;** ☎0728.868.749 office@dinamicimobiliare.ro

150. **Dristor** apartament cu 2 camere de inchiriat OIA 121292 dec., 55 mp, mobilat, utilat partial, **400 €;** ☎0752.099.439/ 021.326.22.14 office@catalog-rezidential.ro

151. **Dristor** apartament cu 2 camere de inchiriat OIA 121491 dec., 60 mp, mobilat, utilat partial, **350 €;** ☎0752.099.439/ 021

Imobiliare închirieri 2 CAMERE

202. **Floreasca** apartament in vila etaj 1 dec., 61 mp, mobilat, utilat, etaj 1/2, finisat si renovat cu totul nou, la cheie, mobilat ultramodern, lux, utilat complet, centrala proprie de apartament, termopan, aer conditionat, masina de spalat, lcd, dressing incapator, boxa **600 €;** ☎0728.736.846

203. **Floreasca,** semidec., 50 mp, mobilat, utilat, inchiriere apartament 2 camere Floreasca. Dispune de balcon, spatii depozitare, p/4. Acces rapid catre punctele de interes ale orasului, Dorobanti, Stefan cel Mare. **350 €;** ☎0757.704.332 alexandru.ion@houseadvisers.ro

204. **Floreasca,** dec., 34 mp, mobilat partial, utilat partial, Springtime, Rahmaninov, demisol din P+2, renovat, dec., centrala proprie, liber **250 €;** ☎0724.254.024 balescu.ionut@gmail.com

205. **Floreasca,** Aviatiei, 2 camere dec., 55 mp, mobilat, utilat, 2 camere Floreasca bloc nou, suprafata 55 mp, etaj 3/5, **500 €;** ☎0755.335.562

206. **Floreasca,** Ceaikovski, semidec., 45 mp, mobilat, utilat, apartamentul este situat la etajul 2/3, este recent renovat, complet mobilat si utilat, liber si disponibil spre inchiriere. Se afla la prima inchiriere dupa renovare; **450 €;** ☎0769.088.452 florin.racu@gmail.com

207. **Floreasca,** Compozitori, semidec., 45 mp, mobilat, utilat, Rossini, etaj 3/3, mobilat si utilat modern, curat, liber, termen lung, Contract Anaf, avans 1+1, vecinatati:Dorobanti, Stefan ce Mare, Aviatiei, Parcul Circului. **450 €;** ☎0758.074.444/ 021.210.76.00 valigeorgescu88@gmail.com

208. **Floreasca,** Dorobanti, Primaverii, dec., 66 mp, mobilat, utilat, inchiriere apartament 2 camere dec., mobilat utilat nou, loc de parcare, centrala proprie, totul nou, etaj 2, bloc nou **425 €;** ☎0767.188.180

209. **Floreasca,** str. Mozart, semidec., mobilat, utilat, contorizat, aer conditionat, et. 1, proprietar, totul modern, **420 €;** ☎0775.205.326

210. **Floreasca,** strada Garibaldi, vedere parc, semidec., 50 mp, mobilat, utilat, balcon, etaj 3/3, imobil reabilitat, liber. Vecinatati: Aviatorilor, Aviatiei, Baneasa, Beller, Dorobanti, Tei, Primaverii, Stefan cel Mare, P-ta Victoriei, Obor, Colentina, **340 €;** ☎0722.393.151 libra.imobiliare@gmail.com

211. **Floreasca-Ceaikovski,** semidec., 46 mp, mobilat, utilat, prima inchiriere, zona linistita, semidec., renovat 2018, instalatii sanitare-electrice noi, mobilat modern, liber, termen lung, avans 1l+1l,aragaz, frigider, lcd, masina de spalat, centrala **450 €;** ☎0721.263.460

212. **Fundeni,** restaurant Margineni, Str. Maior Bacila dec., 70 mp, mobilat, utilat, Inchiriez apartament 2 camere, lux, Colentina, Fundeni, restaurant Margineni, Str. Maior Bacila, dec., suprafata foarte mare aprox 70 m2, etaj 1/3 complet mobilat si utilat lux (g, f, p, t, um). **400 €;** ☎0764.529.841

213. **GARA** DE NORD, semidec., 45 mp, mobilat, utilat, parter, renovat, mobilat si utilat modern, apropare de metrou, autobuze si troleibuze, piata, facultati, Piata Victoriei, str. de vile linistita, **350 €;** ☎0040745196185 office@atuimob.ro

214. **Gara** de Nord, Victoriei, Crangasi, Titulescu, dec., 60 mp, mobilat, utilat, inchiriere 2 camere dec., mobilat utilat nou, loc de parcare, centrala proprie, totul nou, 2 minute de metrou, etaj 2, **325 €;** ☎0767.188.180

215. **Giurgiului,** metrou Eroii Revolutiei 10 minute, semidec., 71 mp, mobilat, utilat, Stoian Militaru langa Circa 16 Politie, metrou Brancoveanu sau Eroii Revolutiei, renovat recent, foarte spatios 71 mp, gresie, faianta parchet termopan centrala termica proprie ac, um bloc reabilitat. **320 €;** ☎0722.555.660 advaimob@yahoo.com

216. **Giurgiului,** Piata Progresul, dec., mobilat, utilat, confort 1, curat, usa metalica, termopan, zona linistita. **220 €;**

217. **Grivita,** semidec., 55 mp, nemobilat, neutilat, Med Life, etaj 1, vedere spate liniste, amenajat, liber, gresie, faianta, termopane, usa metalica, merita vazut, 3 minute metrou Grivita, **250 €;** ☎0762.656.686/ 0748.908.724

218. **Grozavesti** Plevnei, Orhideea Gardens, bloc 2009, semidec., 90 mp, mobilat, utilat, privatehouse.ro va propune spre inchiriere un apartament deosebit, in zona Splaiul Independentei - Plevnei. Inchiriere apartament 2 camere Calea Plevnei, complex Orhideea Gardens, bloc 2009. **650 €;** ☎0760.101.098 claudiu@privatehouse.ro

219. **Grozavesti,** Carrefour Orhideea, dec., 55 mp, mobilat, utilat, ofer spre inchiriere un apartament cu 2 camere, langa Carrefour Orhideea, la 2 minute de metroul Grozavesti, 4 minute de metroul Basarab, **500 €;** ☎0726.122.647 andrei.bujor80@gmail.com

220. **Grozavesti,** OIA 74535, apartament cu doua camere de inchiriat dec., 60 mp, mobilat, utilat, **500 €;** ☎0731.324.659/ 021.326.22.14 office@catalog-rezidential.ro

221. **Grozavesti,** Orhideea, Politehnica dec., 60 mp, mobilat, utilat, inchiriere 2 camere dec., mobilat utilat nou, loc de parcare, centrala proprie, totul nou, 2 minute de metrou, etaj 2, **370 €;** ☎0767.188.180

222. **Grozavesti,** parcul Politehnicii dec., 50 mp, mobilat, utilat, complex nou, langa Politehnica, acces imediat metrou Grozavesti, totul nou, prima inchiriere, mobilat si utilat complet, complex privat, finisaje premium, merita vazut, **500 €;** ☎0725.631.594 central.imo.expert@gmail.com

223. **Herastrau,** Aviatiei, Nicolae Caramfil, semidec., 67 mp, mobilat, utilat, privatehouse.ro va propune spre inchiriere un apartament in zona Aviatiei. Inchiriere apartament 2 camere Herastrau - Aviatiei - Nicolae Caramfil, bloc 1990. **600 €;** ☎0741.773.257 simona@privatehouse.ro

224. **Herastrau,** Aviatiei, North Area Lake View, semidec., 70 mp, mobilat, utilat, privatehouse.ro va propune spre inchiriere un apartament in zona Aviatiei. Inchiriere apartament 2 camere Herastrau, Aviatiei, strada Zagazului, Complex North Area Lake View, bloc 2011. **950 €;** ☎0741.773.257 simona@privatehouse.ro

225. **Herastrau,** Nordului, complex Lighthouse, totul nou semidec., 60 mp, mobilat, utilat, privatehouse.ro va propune spre inchiriere un apartament in zona Herastrau, Nordului.Inchiriere apartament 2 camere Herastrau, Nordului, Sat Francez, complex Lighthouse,A bloc 2018, **700 €;** ☎0741.773.257 simona@privatehouse.ro

226. **Herastrau,** Nordului, Sat Francez, 2017, totul nou, semidec., 65 mp, mobilat, utilat, privatehouse.ro va propune spre inchiriere un apartament in zona Herastrau.Inchiriere apartament 2 camere Herastrau - Nordului - Sat Francez, langa Sunshine, bloc 2017. **780 €;** ☎0741.773.257 simona@privatehouse.ro

227. **Herastrau,** Nordului, Sat Francez, bloc 2007, semidec., 83 mp, mobilat, utilat, privatehouse.ro va propune spre inchiriere un apartament in zona Herastrau - Nordului. Inchiriere apartament 2 camere Herastrau - Nordului, strada Grigore Gafencu, langa Ambasada Canadei, bloc 2007 **750 €;** ☎0741.773.257 simona@privatehouse.ro

228. **Herastrau,** Nordului, sat Francez, bloc 2009, dec., 80 mp, mobilat, utilat, privatehouse.ro va propune spre inchiriere un apartament in zona Herastrau - Nordului. Inchiriere apartament 2 camere Herastrau - Nordului, strada Aron Cotrus, vis a vis de Persepolis. **750 €;** ☎0741.773.257 simona@privatehouse.ro

229. **Iancului** 1 minut metrou, dec., nou dec., 58 mp, mobilat, utilat, apartament deosebit, recent renovat, 1 min metrou Iancului, bloc reabilitat, etaj 9/11, mobilat modern mobila noua, utilat complet nou, aer conditionat, termopan, aer cond., saltea noua, scara impecabila, central, liber. **400 €;** ☎+40762570107

230. **Iancului,** dec., 56 mp, mobilat, utilat, apartament 2 camere dec. pe strada Ritmului, Autogara C&I, P/10, suprafata 56 mp, renovat recent, fara balcon, A C, usa metalica, termopan, parchet, mobilat total, pret 350 euro cu contract. **350 €;** ☎0758.085.003 daniel@confortcasaimobiliare.ro

231. **Iancului,** Avrig, dec., 59 mp, mobilat, utilat, mobilat modern, bucatarie utilata, renovat recent, dec., g, f, p, t, um, ac, parcare, liber, pret 350 e. **350 €;** ☎0738.626.996

232. **Iancului,** Stefan cel mare, 2 camere dec., 55 mp, mobilat, utilat, 2 camere Iancului, 5 min de metrou, renovat recent, **360 €;** ☎0755.335.562

233. **Ion** Mihalache piata 1 Mai dec., 54 mp, mobilat partial, utilat partial, aprtament situat la Pta ion Mihalache , et 6/10 , liber apropriere Piata Victoriei , mijloace de trasndport , statie Ratb apropiere , bloc curat, **300 €;** ☎0736.965.547 maria.nariailinca@yahoo.com

234. **Ion** Mihalache la 2 minute de metrou si RATB dec., 60 mp, mobilat, utilat, p/2, dec., modern, lux, spatios, mobilat birouri (se poate si nemobilat), PGFT, UM, AC, centrala termica proprie, terasa 40 mp. La 2 minute de metrou si RATB. Termen lung. Urgent. **500 €;** ☎0761.066.200 imobiliare.az@gmail.com

235. **Ion** Mihalache, 1 Mai, Ciuperca, hotel Samaa semidec., 52 mp, mobilat, utilat, et. 6, mobilat si utilat complet modern lux, bloc reabilitat si contorizat, ac, tv lcd, termen minim un an, fara animale de companie. Vecinatati: Domenii, Expozitiei, Romexpo, Casin, Turda, Grivita **490 €;** ☎0721.854.257 cristian.imob@hotmail.com

236. **Ion** Mihalache, metrou 1 Mai, semidec., 52 mp, mobilat, utilat, 7/7 cu etaj tehnic, semidec., mobilat si utilat, metrou 1 minut, contract, **320 €;** ☎0720.663.399 siadconcept@gmail.com

237. **Jilava,** cartier Gloria dec., 57 mp, mobilat, utilat, Ap. se afla A©n complexul Gloria, construit in 2009, la 4 km de Institutul de Fizica din Magurele, paza privata, magazin, parcare, loc de joaca, gratar. Ap. este bine izolat, mobilat, abia varuit. **190 €;** ☎0728.002.122

238. **Jiului,** Bucuresti Noi, Pajura, 1 Mai, dec., 62 mp, mobilat, utilat, inchiriere apartament 2 camere dec., mobilat utilat nou, loc de parcare, centrala proprie, totul nou, 2 minute de metrou, etaj 2, bloc nou **330 €;** ☎0767.188.180

239. **Lacul** Tei, Aleea Teiul Doamnei, dec., 50 mp, mobilat, utilat, inchiriez apartament 2 camere, suprafata aprox 50 mp, etaj 5/10, complet mobilat si utilat (gresie, faianta, parchet, termopan, usa metalica). **390 €;** ☎0764.529.841

240. **Lacul** Tei, Maica Domnului, Domino, Parcul Circului semidec., 64 mp, mobilat, utilat, 2/4, cf.1 sport, 2 balcoane, vedere mixta, mobilat, utilat complet, curat, gresie, faianta, parchet, termopan, aer conditionat, instalatii sanitare noi, liber, zona linistita, cu spatiu verde, contract la Anaf, avans 1l.+ 1l., **350 €;** ☎0770.956.572

241. **Libertatii,** inchirieri apartamente 2 camere dec., 71 mp, mobilat, utilat, **750 €;** ☎0766.206.800 radu.emil72@yahoo.com

242. **Lizeanu** - Maica Domnului, 56 mp, particular inchiriez ap. 2 camere, 1991, et. 3, renovat recent, totul nou, **400 €;** ☎0764.982.990

243. **Lizeanu,** Viitor, baie, bucatarie, tot confortul, pentru doua tinere: ☎0723.376.210/ 0724.046.042

244. **Lujerului,** 2 camere dec., 55 mp, mobilat, utilat, 2 camere Lujerului, 5 min de metrou, renovat 2017, **350 €;** ☎0755.335.562

245. **Lujerului,** Gorjului, Virtutii, Uverturii dec., 60 mp, mobilat, utilat, inchiriere apartament 2 camere dec., mobilat utilat nou, loc de parcare, centrala proprie, totul nou, 2 minute de metrou, etaj 2 **320 €;** ☎0767.188.180

246. **Magheru,** inchirieri apartamente 2 camere semidec., 45 mp, mobilat, utilat, **550 €;** ☎0766.206.800 radu.emil72@yahoo.com

247. **Mall,** Vitan dec., 58 mp, mobilat, utilat, Inchiriez apartament cu 2 camere, Vitan Mall, confort 1, dec., etaj 3/4, gresie, faianta, parchet, termopan, usa metalica, mobilat si utilat. Pret 400 euro. Relatii, **400 €;** ☎0773.807.316 alexdibaciu@gmail.com

248. **Matei** Basarab biserica Delea Noua, semidec., 70 mp, nemobilat, utilat, inchiriez ap 2 camere , 70 m, semidec., centrala noua, reabilit cu polistiren de 10 si tenciuala cauciucata, toate utilitatile noi, f. aproape de Unirii, la 2km, zona f civilizata, **400 €;** ☎0728.157.877 andreiboices-cu40@gmail.com

249. **Metrou** Nicolae Teclu Inchiriez apt 2cam bloc nou dec., 48 mp, mobilat, utilat, Metrou Nicolae Teclu Inchiriez apt 2 cam balcon 48mp tot mobilierul nou centrala termica calorifere obiecte sanitare noi racordat la utilitati bloc nouPret 350 euro **350 €;** ☎0721.389.312/ 0774.454.454 directconstructor@gmail.com

250. **Metrou** Nicolae Teclu, apartament cu 2 camere de inchiriat OIA 121162 semidec., 52 mp, mobilat, utilat, **400 €;** ☎0731.324.660/ 021.326.22.14 office@catalog-rezidential.ro

251. **Metrou** Piata Iancului,semidec., 55 mp, mobilat, utilat, particular inchiriez apartament 2 camere liber, etaj 10/10, la 2 min de metrou Piata Iancului, zona linistita, foarte aproape de centru, merita vazut, discutabil. **400 €;** ☎0722.645.729 Costache.marian11@yahoo.com

252. **Metrou** Piata Sudului, dec., 58 mp, mobilat, utilat, Metrou Piata Sudului, Sun Plazza, apartament, 2 camera, dec.e, **340 €;** ☎0765.658.737/ 0736.135.836

253. **Militari** Residence, dec., 60 mp, mobilat, utilat, apartament situat pe strada Rezervelor, vav Ballroom, et. 1, 2 balcoane, 2 sau 3 minute pana la capat autobuze. Liber de la 1 septembrie, **300 €;** ☎0736.965.547 maria.mariailinca@yahoo.com

254. **Militari** Residence, dec., mobilat partial, utilat partial, apropiere statie autobuz, semimobilat, utilat partial, centrala termica proprie, bloc nou, parchet, termopan, gresie, faianta, **250 €;** ☎0724.278.376

255. **Militari** Residence, semidec., 48 mp, mobilat, utilat, proprietar, 2 camere nou, Militari Residence, complet mobilat si utilat, la 3 minute de statia RATB, 12 min de metrou; **320 €;** ☎0770.951.005/ 0770.951.005

256. **Militari** Residence, 2 cam, 2/7, centrala dec., 55 mp, mobilat, utilat, Militari Residence, cf 1, dec, etaj 2/7, suprafata 55 mp, cu balcon, renovat, mobilat, utilat modern, centrala termica, aer conditionat, **300 €;** ☎0730.556.916

257. **Militari** Residence, 2 cam,75 mp, et 3/8, deosebit dec., 74 mp, mobilat, utilat, Militari Residence, 2 cam, dec., etaj 3/8, suprafata 75 mp, cu balcon, mobilat, utilat modern, centrala termica, aer conditionat. **400 €;** ☎0730.556.916

258. **Militari** Residence, capat 178, dec., 50 mp, mobilat, utilat, ofer spre inchiriere apartament 2 camere nou, bloc construit in 2018, balcon inchis, etajul 3, mobilat, langa capatul lui 178 si Auchan mall, **275 €;** ☎0736.874.020

259. **Militari** Residence, OIA 118216, apartament cu 2 camere de inchiriat semidec., 50 mp, mobilat, utilat, **250 €;** ☎0731.324.659/ 021.326.22.14 office@catalog-rezidential.ro

260. **Militari** Residence/style 1 semidec., 50 mp, mobilat, utilat, inchiriere apartament cu 2 camere, situat la etajul 2 in Style Residence din cartierul Militari Residence. Este mobilat si utilat complet, beneficiaza si de un loc de parcare subteran. Pret 1450 ron; **1.450 L;** ☎0767.839.358 gabriel.geaba@gmail.com

261. **Militari** Rezervelor 64H, Auchan, Mc Donads dec., 67 mp, nemobilat, utilat partial, apartament cu 2 camere pretabil pentru cabinet, salon, sediu firma. Are o suprafata de 67 mp, terasa 77 mp, 2 grupuri sanitare, bucatarie, dec., situat la parter. www.militarirezervelor.ro **400 €;** ☎0771.310.310/ 0725.744.950 alice.rezervelor@gmail.com

262. **Militari** Rezidence dec., 54 mp, mobilat, utilat, 4 apartamente de 2 camere, mobilate, utilate, nou la prima inchiriere, centrala, capat 178, g, f, p, t, um. **330 €;** ☎0761.167.220

263. **Militari** Rezidence dec., 58 mp, mobilat, utilat, 5/8, modern, totul nou, bloc 2016, faianta, gresie, parchet, termopan, aer conditionat, masina de spalat, tv, centrala termica, **300 €;** ☎0722.542.692/ 0761.532.117

264. **MILITARI** REZIDENCE, dec., 60 mp, mobilat, utilat, langa piscina Aqua Garden bloc lux, gresie, faianta, parchet, termopan, lcd, masina de spalat, aer conditionat, centrala, liber, **350 €;** ☎0734.830.800

265. **Militari** rezident dec., 5 mp, mobilat, utilat, 2 cam., cf. dec, Militari rezident, 5/8, mobilat modern, totul nou, bloc 2016, faianta, gresie, parchet, termopan, aer conditionat, masina de spalat, tv, centrala termica, 300 euro, liber. **300 €;** ☎0722.295.546 anagholami2@gmai.com

266. **Militari** Rezident, Rezervelor nr. 54, 60 mp, 2015, inchiriez apartament compus din 2 camere, bucatarie, baie, **300 €;** ☎0393281472480

267. **Militari,** semidec., 54 mp, mobilat, utilat, Gorjului, confort 1, etaj 1/4, gresie, faianta, t, parchet, usa metalica, bloc reabilitat, 1min metou piata ratb mobilat utilat complet **270 €;** ☎0761.167.220

268. **Militari,** 1. minut de Gorjului, 55 mp, mobilat, utilat, apartament de inchiriat, confort 1, cu balcon, stradal, la etajul 7 din 10, mobilat si utilat complet, imbunatatiri, liber, pret negociabil, **300 €;** ☎0722.528.996

269. **Militari,** complex Avangarde Rezidential dec., 42 mp, mobilat, utilat, apartament nou, mobilat si utilat, et 1din 4. Acces imediat magazine, Auchan, centre comerciale Decathlon. Acces autobuze 138, 178, cateva statii pana la metrou Pacii. Pretabil pentru familii, cupluri **310 €;** ☎0755.137.830/ 0745.013.365

270. **Militari,** Gorjului, semidec., 34 mp, mobilat, ap. 2 camere, an 1975, renovat, fara balcon, la 5 min. metrou. Proprietar, neg., **240 €;** ☎0766.448.338

271. **Militari,** Gorjului, mobilat, utilat, etaj 7/10, curat, aer conditionat, aragaz, masina de spalat, termopan, **320 €;** ☎0720.592.299

272. **Militari,** Gorjului, apropiere metrou, dec., mobilat partial, utilat, semimobilat /mobilat, 3 camere la pret de 2, etaj 2/4, gresie, faianta, termopan, usa metalica, balcon inchis, curat, **300 €;** ☎0724.278.376

273. **Militari,** inchirieri apartamente 2 camere semidec., 54 mp, mobilat, utilat, **325 €;** ☎0725.390.507 stefan.apartamente.noi@gmail.com

274. **Militari,** Iuliu Maniu, proprietar, ap. 2 camere, proaspat renovat, mobilat, utilat modern, apropiere metrou, **300 €;** ☎0735.275.630

275. **Militari,** Lujerului, dec., 58 mp, mobilat, utilat, 3 minute distanta de metrou, an constr. 1995, etaj 2/4, mobilat si utilat nou, parcare ADP, liber, renovat nou, **330 €;** ☎0738.626.996

276. **Militari,** Lujerului, apartament cu 2 camere de inchiriat OIA 74985 dec., 63 mp, mobilat, utilat partial, **400 €;** ☎0731.324.659/ 021.326.22.14 office@catalog-rezidential.ro

277. **Militari,** metrou Pacii, 2 cam., dec., 4/10, dec., 54 mp, mobilat, utilat, Militari, metrou Pacii, Rotary Park, 2 camere, confort 1, dec., c-tie noua, etaj 4/10, suprafata 54 mp, cu balcon, renovat, mobilat, utilat modern, aer conditionat. **400 €;** ☎0730.556.916

278. **Militari,** Pacii dec., 54 mp, mobilat, utilat, Inchiriez apartament 2 camere Ten Blocks, **450 €;** ☎0727.835.562/ 0745.343.395 horia_noghi@yahoo.com

279. **Militari,** Politehnica, Afi Cotroceni - APACA,, dec., 56 mp, mobilat, utilat, prima inchiriere 2 cam, dec., Politehnica - Afi Cotroceni - Apaca, mobilat si utilat lux, nu accepta fumatori sau cu animale de companie, contract minim 2 ani, anticipat 1+1+comis Ag. **450 €;** ☎0723.351.895/ 0745.351.895 tinaparaschiv@yahoo.com

280. **Militari,** Valea Lunga, semidec., mobilat, utilat, 2 camere, 4/4, **200 €;** ☎0763.070.130/ 0747.953.488

281. **Mircea** Voda Bd. - Timpuri Noi inchiriere 2 camere semidec., 54 mp, mobilat, utilat, va propun spre inchiriere un apartament de 2 camere situat stradal pe Bd. Mircea Voda, cu acces rapid la metrou Timpuri Noi. **430 €;** ☎0722.732.975 axadomenii@yahoo.com

282. **Monitorul** Oficial, semidec., 52 mp, mobilat, utilat, disponibil imediat, apartament 2 camere, mobila si dotari noi, etaj 8 din 9, acces stradal, localizat in intersectia 13 Septembrie, reper Monitorul Oficial, scara linistita, renovat, instalatii noi. **370 €;** ☎0723.391.511 mihaellada@yahoo.com

283. **Mosilor** dec., 60 mp, mobilat partial, utilat, Bucur Obor, apartament amenajat, mobilat partial, dec., spa?ios, vedere spate, liber, etaj 8, situat la 5 minute de metrou si piata Obor, merita vazut, **350 €;** ☎0748.908.724/ 0762.656.686

284. **Mosilor** - Eminescu, dec., 50 mp, 2017, et. 1/3, ascensor, centrala, balcon, mobilat nou, posibilitati parcare subsol, proprietar, accept salariat, **400 €;** ☎0726.169.923

285. **Mosilor,** Eminescu, semidec., 60 mp, mobilat, utilat, cf.1, et. 3/8, vedere spate, renovat, mobilat si utilat complet, bloc reabilitat termic, balcon inchis, liber, **400 €;** ☎0767.981.710 arrowimob@hotmail.com

286. **Mosilor,** Obor, 2 camere, dec., 60 mp, mobilat, utilat, 2 camere Mosilor / Obor, Renovat recent, suprafata 55, **380 €;** ☎0755.335.562

287. **Mosilor,** proprietar, dec., 60 mp, mobilat, gresie, faianta, usa metalica, termopan; ☎021.610.31.57

288. **Mosilor,** Str. Ardeleni, 10 min. metrou Obor semidec., 57 mp, mobilat, utilat, Apartament 2 camere, totul nou, semidec., balcon inchis, bloc reabilitat termic, 57 mp, etajul 1, vedere spate, jaluzele exterioare, luminos, liber. **460 €;** ☎0762.500.158

289. **Muncii** Basarabia bloc izolat apropiere metrou semidec., 49 mp, mobilat, utilat, 2 camere muncii Basarabia bloc izolat, masina de spalat, geam termopan, parchet, gresie, faianta, contorizat, toate conditiile, acces lancului, M. Bravu, Decebal, Titan, Dristor, oferta reala, liber **249 €;** ☎0724.302.336

290. **Muncii** Piata, dec., 60 mp, mobilat, utilat, renovat recent, dec., bloc reabilitat, g, f, p, t, um, ac, etaj 3/8, mobilat renovat si utilat recent, pret 350 euro, **350 €;** ☎0738.626.996

291. **Muncii,** Campia Libertatii, semidec., 57 mp, mobilat, utilat, Scoala Arte, 2/10, renovat total, mobilat modern, utilat, totul nou, primul chirias, zona verde, parc, pentru pretentiosi. Merita, impecabil **400 €;** ☎0723.962.905 imobiliare05@gmail.com

292. **Muncii,** Matei Voievod, apartament cu 2 camere de inchiriat OIA 121571 semidec., 58 mp, mobilat, utilat partial, **380 €;** ☎0731.324.660/ 021.326.22.14 office@catalog-rezidential.ro

293. **Natiunile** Unite, apartament 2 camere de inchiriat, OIA 10724 2dec., 45 mp, nemobilat, neutilat, **369 €;** ☎0731.324.660/ 021.326.22.14 office@catalog-rezidential.ro

294. **Nerva** Traian, metrou Timpuri Noi, Vitan Mall, dec., 65 mp, mobilat, utilat, et. 5/8, bl.1990, 65 m, renovat recent, mobilat/ utilata complet, pat matrimonial, canapea extensibila, dressing, ac, LCD, finisaje superioare: gresie, faianta, parchet, termopan, usa metal, balcon inchis termopan, cablu tv, net, **399 €;** ☎0744.516.515

295. **Nerva** Traian, Octavian Goga, 2 camere, dec., 60 mp, mobilat, utilat, 2 camere Nerva Traian, suprafata 60 mp, etaj 2/8, **400 €;** ☎0755.335.562

296. **Nicolae** Grigorescu, apartament cu 2 camere de inchiriat, OIA 42327 semidec., 54 mp, nemobilat, utilat partial, **320 €;** ☎0731.324.660/ 021.326.22.14 office@catalog-rezidential.ro

297. **Nicolae** Grigorescu, metrou apartament cu 2 camere de inchiriat OIA 121525 dec., 58 mp, mobilat, utilat partial, **300 €;** ☎0731.324.660/ 021.326.22.14 office@catalog-rezidential.ro

298. **Obor,** dec., mobilat, utilat, dec., 54 mp, apropiere metrou, zona linistita, bloc reabilitat recent, etaj 2/8, mobilat si utilat complet, renovat recent, contorizat, pret 360 e. **360 €;** ☎0738.626.996

299. **Obor,** dec., 52 mp, mobilat, utilat, inchiriez apartament 2 camere, mobilat, et. 7, vis-a-vis magazin Bucur Obor **400 €;** ☎0751.500.655

300. **Obor,** Colentina, Doamna Ghica, Tei, dec., 48 mp, mobilat, utilat, langa Scoala 30, 2 min., Parc Tei, Plumbuita 15 min.metrou Obor, etaj 5/10, dec, 48 mp, bloc reabilitat termic, 2 balcoane, vedere mixta, mobilat, utilat imb, g, f, p, termopan, um, liber, **250 €;** ☎021.380.28.14/ 0737.435.628

301. **Obor,** Colentina, Rosegarden, intrare-ved. stradala semidec., 65 mp, mobilat, utilat, metrou 7 min, mall Veranda, in cadrul complexului Rose Garden, 8/11 contorizat, stradal, terasa 8mp, bloc 2012, paza, contorizat, mobilat complet utilat, prima inchiriere, avans 1+1 l, **350 €;** ☎021.688.08.67

302. **Obor,** dna Ghica Rose Garden complex rezidential dec., 67 mp, mobilat, utilat, particular prima inchiriere, et. 6, bloc Narcisa, loc parcare subteran+suprateran mobilat Mobexpert utilat, renovat 2018, ac, lux, canapea extensibila, pat dormitor mare, dresing, liber, 2 lifturi, **500 €;** ☎0735.749.052

303. **Obor,** Ferdinand vav Spectrum, dec., 59 mp, mobilat, utilat, etaj 4/10, renovat, curat, 5 min metrou, piata, parc, termen lung,contract Anaf, ideal cadre MAI dar si studenti, disponibil 5 septembrie, avans 1+1, vecinatati: Mosilor, Iancului, Mihai Bravu, Muncii, Colentina, **350 €;** ☎0758.074.444/ 021.210.76.00 valigeorgescu88@gmail.com

304. **Obor,** Iancului, Mosilor, Stefan cel Mare dec., 60 mp, mobilat, utilat, inchiriere apartament 2 camere dec., mobilat utilat nou, loc de parcare, centrala proprie, totul nou, 2 minute de metrou, etaj 2, **330 €;** ☎0767.188.180

305. **Obor,** Lizeanu semidec., 48 mp, mobilat, utilat, Apartament 2 camere Obor-Lizeanu 2 minute metrou. **400 €;** ☎0765.502.268

306. **Obor,** Masina de Paine, 5 min. metrou, semidec., 54 mp, mobilat, utilat, vav Kaufland, et. 3/10, apropape, Stefan cel Mare, Mosilor, Colentina, cf, 1 semi, 54mp, bloc reabilitat termic, pe mijloc, vedere deschisa, baie cu fereastra, orientare vest, mobilat, utilat, imb, g, f, p, termopan, um, av 1+1, liber **299 €;** ☎021.380.28.14/ 0737.435.628

307. **Obor,** Rose Garden, apartament cu 2 camere de inchiriat OIA 14823 semidec., 67 mp, mobilat, utilat, **400 €;** ☎0731.324.660/ 021.326.22.14 office@catalog-rezidential.ro

308. **Obor,** Stefan cel Mare, 7 minute metrou semidec., 56 mp, mobilat, utilat, Lizeanu 8/10, mobilat utilat complet 56 mp, bl 1986, bl reabilitat termic, intrare stradala vedere spate, gresie, faianta, parchet, termopan, usa metal, geam baie, pozitie superba, scara civilizata, contract Anaf. **300 €;** ☎0724.336.834

309. **Otopeni** semidec., mobilat, utilat, se ofera spre inchiriere apartament 2 camere zona Otopeni, la 5 min. de statie, 10 min. de aeroport , parc vis a vis, salon de infrumusetare in bloc; **300 €;** ☎0785.366.406

310. **Pacii,** Apusului, apartament inchiriere semidec., 45 mp, mobilat, utilat, la 5 -6 minute de metrou Pacii , apartament 2 camere, etaj 9/10, renovat, modern, complet, termopan, aer cond, internet, liber, **300 €;** ☎0733.044.670 unoimobiliare@yahoo.com

311. **Palatul** Parlamentului, Piata Regina Maria -rond semidec., 60 mp, mobilat, utilat, proprietar -apartament la casa- zona Palatul Parlamentului piata Regina Maria - Rond George Cosbuc, 10 minute de piata Unirii mers pe jos.renovat si utilat; Nu se accepta animale de companie; **310 €;** ☎0729.143.693

312. **Palladium** Residence, 5 min. metrou Teclu, dec., 45 mp, mobilat, utilat, inchiriez apartament 2 camere, bloc 2018, Palladium Residence 5 min metrou Nicolae Teclu, totul nou, prima chirere, dec., suprafata aprox 45 m2, etaj 3/11, complet mobilat si utilat nou si lux **380 €;** ☎0764.529.841

313. **Panduri,** dec., 60 mp, mobilat, utilat, Panduri, 2 camere dec.e,an constructie 1992, etaj 2, 2 balcoane, renovat, parchet lemn, gresie, faianta, termopan, aer conditionat, masina spalat, masina de uscat rufe, usa metalica. **380 €;** ☎0745.342.494 catastanica@yahoo.com

314. **Panduri,** dec., 53 mp, mobilat, neutilat, parter pentru birouri sau alte activitati, in imobil stradal, cu acces si vedere laterala, compus din 2 camere dec.e+bucatarie transformata in spatiu de birou, baie si o debara; pret negociabil **345 €;** ☎0767.653.693

315. **Panduri,** str. lovita, dec., 61 mp, mobilat, utilat, 2 camere, 61 mp, etaj 5/8, dec., curat, mobilat, complet utilat, apometre, centrala termica, 2 balcoane, optional loc parcare, **350 €;** ☎0755.131.830

316. **Panduri,Cotroceni** Marriott,Palatul Parlamentului semidec., 56 mp, mobilat, utilat, Panduri stradal, etaj 5/8, vecinatati H. Marriott, Palatul Parlamantului, MApN, Palatul Parlamentului, Facultatea de Medicina, Chimie, Drept, Institutul Politehnic, apartament mobilier nou, utilat complet. **395 €;** ☎0721.954.791 dummbrava72@yahoo.com

317. **Pantelimon** - Spital, semidec., mobilat, renovat, dotat electrocasnice, parter cu balcon, bloc langa parc; ☎0722.630.405/ 0799.630.405

318. **Pantelimon,** Chisinau, apartament 2 camere, dec., 60 mp, mobilat, utilat, **300 €;** ☎0730.928.310 trimbitasu@gmail.com

319. **Pantelimon,** Mega Mall, dec., 66 mp, mobilat, utilat, Pantelimon, et 2, dec, mobilat, utilat, renovat recent, prima inchiriere, 2 balcoane. Chiria 1 luna+1 luna garantie, **400 €;** ☎0734.400.090 Mihaelatara@yahoo.com

320. **Pantelimon,vav** Sp. Malaxa,bloc reabilitat,et 3/8 semidec., 55 mp, mobilat, utilat, bloc reabilitat, semidec., imbunatatiri modeste, gresie, faianta, parchet, termopan, mobilat/utilat complet, liber, apropiere metrou Costin Georgian, scoli, licee, gradinite, parc, merita vazut. **300 €;** ☎0768.198.230

321. **Parc** Carol, Viilor, dec., 50 mp, mobilat, utilat, apartament 2 camere de inchiriat, parcul Carol, in bloc constructie noua, 2014. Etaj 2/4, dec., finisat, mobilat modern, liber. **400 €;** ☎0744.212.102 office@primuss.ro

322. **Parc** IOR, Campia Libertatii dec., 55 mp, nemobilat, neutilat, et.4/8, 1 loc parcare, zona linistita, verde, 2 lifturi, liber imediat, **300 €;** ☎0749.063.012

323. **Parcul** Tineretului, apartament unicat semidec., 80 mp, mobilat, utilat, **600 €;** ☎0752.703.232 sorin@sorinraducu.ro

324. **Petre Ispirescu, 54 mp, mobilat, inchiriez ap. 2 camere, 1985, et. 2, bloc civilizat, 1.300 L; ☎0721.704.333**

325. **Piata** Alba Iulia, dec., 68 mp, mobilat, utilat, ap 2 cam dec et 1, 3 balcoane, nou uiliat, renovat modern, utilare la cerere, langa banci, clinici, spitale, reataurante, univeraitati, scoli, gradinite, malluri. **650 €;** ☎0747.293.909

326. **Piata** Delfinului, mobilat, utilat, 2 camere, curat, contorizat, aer conditionat, toate conditiile, pret rezonabil; ☎0744.110.440/ 0767.651.477

327. **Piata** Dorobantilor, 60 mp, mobilat, utilat, 2 camere dec., luminos 60 mp, amenajat, 7/10, mobilat, utilat, aer cond, masina de vase, rulouri exterioare, vedere deosebita, **500 €;** ☎0723.606.040/ 0723.714.372 goldwinpromotion@gmail.com

328. **Piata** Gemeni, str. Viitorului 84, sector 2, 64 mp, mobilat, ap. 2 camere, bloc nou, et. 1/5, liber din 15.09.2018, **490 €;** ☎0749.257.307

329. **Piata** Gorjului, Militari apropere metrou dec., 50 mp, mobilat, utilat, Inchiriez apartament la cheie in zona Gorjului si este la 3 minute de statia de metrou Gorjului. Apartamentul este intr-o zona foarte linistita.Garantie 1 luna plus o luna avans . Comision 50% **1.300 L;** ☎0742.727.272

330. **Piata** Muncii, Calea Calarasilor, dec., 58 mp, mobilat, utilat, 4 min. mers metrou, apartament 2 camere zona Piata Muncii, dec., etaj 5/8, suprafata totala - 58 mp, 1 balcon inchis, bucatarie spatioasa, mobilat si utilat complet, la prima inchiriere, renovat si finisat; liber; **470 €;** ☎0720.248.348/ 0734.345.341 cityinvestestates@gmail.com

331. **Piata** Muncii, metrou dec., 60 mp, mobilat, utilat, inchiriez

Imobiliare închirieri 2 CAMERE

405. **Tineretului,prima** inchiriere,lux,finisaje premium dec., 60 mp, mobilat, utilat, 5 min metrou Tineretului, 6 min Timpuri Noi, prima inchiriere, totul nou finisaje lux, mobilat ultra modern, utilat nou complet, parchet, termopan, aer cond, tv led, balcon inchis, scara impecabila, 2 min parc. **500 €;** ☎+40762570107

406. **Tineretului-** parc, dec., 60 mp, mobilat, utilat, Apart 2 camere, confort 1, modern,r enovat recent, 2 aparate de aer conditionat, balcon, etaj 2/8,s cara curata, langa parcul Tineretului, metrou (linia albastra Pipera). **400 €;** ☎0727.570.663

407. **Titan** metrou 1 Decembrie 1918 inchiriez 2 cam semidec., 45 mp, mobilat, utilat, inchiriez apt 2 cam tip studio balcon (garsoniera dubla) 45 mp complet utilat si mobilat. Totul este nou. Nu a fost locuit pana in prezent. Este situat in zona Penny Palladyum. Pret 280 e. **280 €;** ☎0721.389.312/ 0774.454.454

408. **Titan** metrou Ncolae Teclu prima chirie deosebit semidec., 49 mp, mobilat, utilat, 650 m de metrou. Apartament cu 2 camere dec.e, in bloc nou, locuit, cu lift, civilizat, spatii verzi, loc de joaca amenajat, in Bucuresti, sector 3, acces rapid la metrou si mijloace de transport; **350 €;** ☎0741.430.423/ 0771.313.345

409. **Titan** metrou, Parc lor, OIA 121600, apartament cu 2 camere de inchiriat dec., 58 mp, mobilat, utilat partial, **370 €;** ☎0731.324.660/ 021.326.22.14 office@catalog-rezidential.ro

410. **Titan** Policinica, dec., 54 mp, mobilat, utilat, 2 camere conf 1 dec. mobilat etaj 3/4, frigider, aragaz, frigider, masina de spalat, **300 €;** ☎0761.532.117/ 0722.542.692 lacramioara_munteanu@yahoo.com

411. **Titan,** dec., 55 mp, mobilat, utilat, 1 Decembrie 1918, str. Jean Steriadi, confort 1, etaj 10/10, vis-a vis de complexul Iris Titan, 10 minute de statia de metrou 1 Decembrie 1918, parchet, bloc reabilitat, **250 €;** ☎0721.648.062 enciu.ioana@gmail.com

412. **Titan,** semidec., 66 mp, mobilat partial, utilat partial, apartamentul se afla in complexul rezidential Noor, la 10 min distanta de metrou, este dotat cu centrala termica proprie, partial mobilat si utilat, potrivit atat pentru birou cat si pentru rezidenta, **450 €;** ☎0728.973.745 marius.cojocariu@h-b.ro

413. **Titan,** dec., 58 mp, mobilat, utilat, apropiere metrou, parc, zona linistita, etaj 2/8, gresie, faianta, parchet, termopan, aer cond., usa metalica, liber, renovat recent, mobilat si utilat lux, **330 €;** ☎0738.626.996

414. **Titan,** dec., 56 mp, mobilat, utilat, strada Intrarea Horbotei, apartament 2 camere dec., etaj 2 / 9, suprafata utila 56 mp, mobilat si utilat complet, bloc anvelopat, scara curata si civilizata; **300 €;** ☎0758.085.003 daniel@confortcasaimobiliare.ro

415. **Titan,** 7 min metrou Dristor sau N. Grigorescu semidec., 56 mp, mobilat, utilat, Bd. Camil Ressu, stradal, bloc reabilitat, 7min mers metrou Dristor sau N.Grigorescu si 10 min ParkLake Shopping Center, mobilat si utilat complet, t, p, f, g, um, 2 ac, et. 10, contractul se va inregistra. **300 €;**

416. **Titan,** metrou Nicolae Teclu, semidec., 50 mp, mobilat, utilat, apartament de 2 camere la un pret convenabil in complexul Palladium aflat langa metrou Nicolae Teclu 4-5 minute de mers pe jos. Complet mobilat si utilat foarte modern; **350 €;** ☎0741.430.423/ 0774.454.454

417. **Titan,** Nicolae Grigorescu, 1 Decembrie dec., 62 mp, mobilat, utilat, inchiriere apartament 2 camere dec., mobilat utilat nou, loc de parcare, centrala proprie, totul nou, 2 minute de metrou, etaj 2 **340 €;** ☎0767.188.180

418. **Titan,** Park Lake, metrou Grigorescu, Dristor dec., 50 mp, mobilat, utilat, apartament cu 2 camere dec. 1/4 , cu termopan, parchet, faianta, dressing mare, iving, bucataria complet utilata: masina automata, frigider, aragaz, TV. Ideal cuplu tineri, liber **350 €;** ☎0731.877.269 prometeuimobiliare@yahoo.com

419. **Titan,** ParkLake, vis a vis parc IOR, semidec., 67 mp, mobilat, utilat, metrou Titan 5 min, metrou Dristor 7 min, semistradal, bloc reabilitat, etaj 10/10, spatios, luminos, mobilat, utilat complet, termopan, aer cond. ,balcon mare inchis, scara impecabila, zona verde, parc 2 min, liber. **290 €;** ☎+40762570107

420. **Titan,** Policolor, 2 camere, imobil nou, mobilat si utilat nou dec., 48 mp, mobilat, neutilat, **350 €;** ☎0720.722.861 iulia.dobrescu@activimob.ro

421. **Titulescu** semidec., 70 mp, mobilat, utilat, Titulescu vecinatate Victoriei piata, metrou Basarab 7 minute, ap 2 cam 70 mp, bloc 2008, et. 8/10, mobilat tineresc, gresie, faianta, parchet, centrala proprie, **550 €;** ☎0761.532.117/ 0722.542.692

422. **Titulescu,** Banu Manta, dec., 55 mp, mobilat, utilat, 2 camere Titulescu, etaj 3/8, suprafata 55 mp, pret 420 euro **380 €;** ☎0755.335.562

423. **Turda,** 1 Mai, dec., 55 mp, mobilat, utilat, 2 camere, Turda, bloc reabilitat, renovat recent, **380 €;** ☎0755.335.562

424. **Turda,** Ion Mihalache, apartament cu 2 camere de inchiriat OIA 121465 dec., 59 mp, mobilat, utilat partial, **550 €;** ☎0752.099.439/ 021.326.22.14 office@catalog-rezidential.ro

425. **Unirii** - Nerva Traian, Mall Vitan semidec., 55 mp, mobilat, utilat, metrou 10 minute, bloc nou 2014, et 7, centrala termica, contorizat total, costuri f mici intretinere, 2 balcoane, luminos, calduros, mobilat si utilat, Mega Image parter, **400 €;** ☎0754.050.386 Francesca.spiridon@yahoo.com

426. **Unirii** bulevard, ultracentral, dec., 70 mp, mobilat, utilat, inchiriere apartament 2 camere bulevardul Unirii, ultracentral. **600 €;** ☎0785.506.666

427. **Unirii** Splai, Vitan, Rin Grand Hotel, Confort Park dec., 50 mp, mobilat, utilat, et. 10/13, mobilat/ utilat complet, climatizare, pat matrimonial, canapea extensibila, lcd, finisaje lux: gresie, faianta, parchet, termopan, electrocasnice incorporabile: plita, hota, cuptor, masina spalat, frigider **399 €;** ☎0744.516.515

428. **Unirii** Splai,Vitan,Rin Grand Hotel,Confort Park, semidec., 70 mp, mobilat, utilat, Et. 1/11, 70m, centrala proprie, finisaje superioare, gresie, faianta, parchet, termopan, AC, mobilat/ utilat modern, canapea extensibila, dressing imens, electrocasnice incorporate: plita, cuptor, frigider, parcare **440 €;** ☎0744.516.515

429. **Unirii** stradal, Alba Iulia rond, semidec., 65 mp, mobilat, utilat, mobilat, utilat modern, etajul 2, gresie, faianta, parchet, termopan, usa metal, ac, pat matrimonial, spatii depozitare, plita, combina frigorifica, masina spalat, lcd, cablu, internet, paza, **370 €;** ☎0744.516.515

430. **Unirii,** semidec., 60 mp, mobilat, utilat, Decebal, renovat recent, mobilat modern, utilat complet, bucatarie americana, pozitie deosebita, aer conditionat, adiacent Piata Alba Iulia, metrou Piata Muncii. **380 €;** ☎021.319.78.04/ 0723.515.199 oli_daniel@yahoo.com

431. **Unirii,** dec., 75 mp, mobilat, utilat, inchiriez ap. 2 cam, bd. Unirii, stradal, vedere bulevard, decomndat, et 1/8, mobilat si utilat modern, gresie, faianta, parchet, usa metalica, aer conditionat. Rog seriozitate **575 €;** ☎0727.177.008 katarina00@yahoo.com

432. **Unirii,** dec., 65 mp, mobilat, utilat, Mall Vitan, renovat recent, mobilat modern, utilat complet, aer conditionat, adiacent Bd. Unirii, Nerva Traian, Octavian Goga. **400 €;** ☎021.319.78.04/ 0723.515.199 oli_daniel@yahoo.com

433. **Unirii,** dec., 65 mp, mobilat, utilat, stil, rafinament si prospetime. Un apartament ca o emblema, ce recunoaste aprecierea si calitatea. Nota de eleganta si parfumul acestui apartament iti descrie o aventura estetica, **550 €;** ☎0721.115.770 dragomirdianamaria@gmail.com

434. **Unirii,** 68 mp, mobilat, utilat, Unirii, Piata Alba Iulia, mobilat, utilat, ac, um, semidec., balcon, vedere spate, bloc 1994, etaj intermediar, ideal cuplu, vizionari din data de 5.09. **400 €;** ☎0722.970.050

435. **Unirii,** dec., 72 mp, mobilat, utilat, vedere Fantani, complet renovat si utilat, amenajat de arhitect, lux, 2 balcoane, 2AC, LCD, totul nou, zona linistita, pret 490 E. **490 €;** ☎0738.626.996

436. **Unirii,** dec., 70 mp, mobilat, utilat, vedere integrala bulevard, etaj 1/8, recent renovat, finisaje de inalta calitate, mobilat/ utilat complet, 2 dressinguri, smart tv, frigider, masina de spalat, liber, usor negociabil; **550 €;** ☎0799.936.443 cosmin.andrei@iness-intermed.ro

437. **Unirii,** 60 mp, mobilat, utilat, Zepter, imobil 2012, renovat recent, mobilat modern, utilat complet, aer conditionat, centrala proprie, adiacent Piata Alba Iulia, Matei Basarab, Decebal. **500 €;** ☎021.319.78.04/ 0723.515.199 oli_daniel@yahoo.com

438. **Unirii,** dec., 65 mp, mobilat, utilat, Zepter, renovat recent, mobilat modern, aer conditionat, dec., adiacent Mall Vitan, Piata Alba Iulia, Octavian Goga, Decebal. **400 €;** ☎021.319.78.04/ 0723.515.199 oli_daniel@yahoo.com

439. **Unirii,** Camera de Comert dec., 55 mp, mobilat, utilat, 2 camere,etaj 2, dec., complet utilat si mobilat modern, apropiere metrou. Stradal, bloc nou, curat, luminos, liber de la 1 septembrie.Vecinatati: Unirii, Tineretului, Timpuri Noi, Nerva **465 €;** ☎0752.289.028/ 0752.289.029 office@espaco.ro

440. **Unirii,** Decebal, Alba Iulia dec., 70 mp, mobilat, utilat, inchiriere apartament 2 camere dec., mobilat utilat nou, loc de parcare, centrala proprie, totul nou, 4 minute de metrou, etaj 3 **400 €;** ☎0767.188.180

441. **Unirii,** Decebal, bloc 2008, prima inchiriere, semidec., mobilat, utilat, privatehouse.ro va propune spre inchiriere un apartamentÂ in zona Decebal. Inchiriere apartament 2A camere Decebal - Theodor Sperantia, in spate la Tress Cafe, bloc 2008. **600 €;** ☎0760.101.098 claudiu@privatehouse.ro

442. **Unirii,** Decebal, Day Residence, bloc 2011, semidec., 80 mp, mobilat, utilat, privatehouse.ro va propune spre inchiriere un apartament deosebitÂ in zona Decebal. Inchiriere apartament 2 camere Decebal - Zvon Cafe, strada Dem Teodorescu, complex Day Residence, bloc 2011. **650 €;** ☎0760.101.098 claudiu@privatehouse.ro

443. **Unirii,** Dimitrie Cantemir, proprietar, dec., 50 mp, mobilat, utilat, 7 min. metrou Unirii, et. 3 vedere, intrare stradala, dec., mobilat si utilat complet, bloc reabilitat termic, intretinere mica, loc de parcare la liber **450 €;** ☎0722.495.694

444. **Unirii,** Horoscop, dec., 65 mp, mobilat, utilat, Unirii, Horoscop, 1 min metrou, particular, Â©nchiriez ap. 2 camere, mobilat, complet utilat, foarte curat 600 Â /luna negociabil, etaj 3. **600 €;** ☎0726.902.005

445. **Unirii,** magazin Cocor, dec., 48 mp, mobilat, utilat, inchiriere 2 camere conf 1, dec.e, etaj 3/7, bloc 1950, cu centrala proprie, g, f, p, t, um, ac, mobilat clasic, utilat, cu balcon inchis pe sud, ultra central la 200 m de intrarea in metrou, **300 €;** ☎0749.199.195 ion@confortcasaimobiliare.ro

446. **Unirii,** Nerva Traian semidec., 56 mp, mobilat, utilat, Unirii-Nerva Traian, proprietar inchiriez ap. in bloc construit in 2013, ce dispune de loc de parcare subteran, urmand a fi mobilat in functie de nevoile chiriasului (birou, locuinta) **550 €;** ☎0723.670.638

447. **Unirii,** Nerva Traian, semidec., 75 mp, mobilat, utilat, bloc 2000, et 7, intrare si vedere la bulevard, metrou 3 minute, 2 bai, foarte mare si spatios, 2 lifturi, lux, mobilat si utilat **500 €;** ☎0754.050.386 Francesca.spiridon@yahoo.com

448. **Unirii,** Nerva Traian, dec., 65 mp, mobilat, utilat, etaj 1, apartament 2 camere decoamandate, imbunatatiri: parchet, gresie, faianta, usa metalica, aer conditionat, mobilat si utilat complet **590 €;** ☎0724.226.342/ 021.312.59.99 cristian@k-imobiliare.ro

449. **Unirii,** Nerva Traian, apartament cu 2 camere de inchiriat OIA 121492 dec., 65 mp, mobilat, utilat partial, **490 €;** ☎0752.099.439/ 021.326.22.14 office@catalog-rezidential.ro

450. **Unirii,** Octavian Goga, Camera de Comert, dec., 64 mp, mobilat, utilat, 1999 an de constructie, oferta inchiriere apartament 2 camere Unirii-Octavian Goga, etaj 5/8, 64 mp, dec., intrare/vedere stradala, cu imbunatatiri, aer conditionat, mobilat/utilat. www.realkom.ro **485 €;** ☎0740.620.112 marian.popa@realkom.ro

451. **Unirii,** Octavian Goga, Pasaj Marasesti, dec., mobilat, ap. 2 camere, 7/8, **400 €;** ☎0723.627.543

452. **Unirii,** Piata Sfanta Vineri, apartament cu 2 camere de inchiriat OIA 114870 dec., 67 mp, mobilat partial, utilat partial, **350 €;** ☎0731.324.660/ 021.326.22.14 office@catalog-rezidential.ro

453. **Unirii,** piata, dec., 64 mp, mobilat, utilat, Splaiul Independentei, Centrul Istoric, luminos, scara curata, buc. Inchisa mob/utilata, 2 debarale/dressing, 2 balc, renovat, totul nou, parchet masiv, masina de spalat, mobilat/ nemob, in functie de preferinte. **650 €;** ☎0726.777.877 victoria@primob.ro

454. **Unirii,** Stradal, Zepter, Alba Iulia, spatios, dec., 65 mp, mobilat, utilat, renovat, finisaje superioare,toate facilitatile, mobilat complet, dressing, utilat complet: masina spalat, plita, hota, frigider, 2 tv, 2 ac, apropiere Vitan Mall, Nerva Traian, O. Goga, Decebal, Burebista, liber **370 €;** ☎0743.272.303/ 021.327.56.59 office@confortcasaimobiliare.ro

455. **Unirii,** Traian, OIA 121558, apartament cu 2 camere de inchiriat dec., 65 mp, mobilat, utilat partial, **450 €;** ☎0752.099.439/ 021.326.22.14 office@catalog-rezidential.ro

456. **Unirii,** Zepter, dec., 68 mp, mobilat, utilat, 2 cam., 6/8, confort 1, vedere est, stradal, 1 garantie+ **400 €;** ☎0745.779.715

457. **Universitate** semidec., 47 mp, mobilat, utilat, Bratianu, 2 camere, 7/8, 2 balcoane, mobilat, utilat complet, frigider, aragaz, masina spalat, ac, lcd, acces facil Unirii, Intercontinental, Romana, Cismigiu, Izvor, fara risc, proprietar serios, **360 €;** ☎0763.656.867 albu_ovidiu_mihai@yahoo.com

458. **Universitate,** dec., 60 mp, mobilat, utilat, ansamblul rezidential Maria Rosetti ,38, bloc nou exclusivist, lux, dotari si finisaje de exceptie, electrocasnice si mobilier nou, paza 24/24, utilitati contorizate, boxa, loc parcare garaj subteran, **800 €;** ☎0733.391.139

459. **Universitate,** semidec., 50 mp, mobilat, utilat, Bratianu, 2 camere, 7/8, 2 balcoane, mobilat, utilat complet, frigider, aragaz, masina spalat, ac, lcd, acces facil Unirii, Intercontinental, Romana, Cismigiu, Izvor, fara risc, proprietar serios, **380 €;** ☎0732.413.403

Imobiliare închirieri 3 CAMERE

460. **Universitate,** semidec., 50 mp, mobilat, utilat, Cismigiu, renovat recent, mobilat modern, utilat complet, aer conditionat, adiacent Calea Victoriei, Metrou Izvor. **480 €;** ☎021.319.78.04/ 0723.515.199 oli_daniel@yahoo.com

461. **Universitate,** semidec., 55 mp, mobilat, utilat, Kogalniceanu, renovat recent, mobilat modern, utilat complet, aer conditionat, pozitie deosebita, adiacent Cismigiu, Izvor, Unirii, Palatul Parlamentului, Facultatea de Drept. **350 €;** ☎021.319.78.04/ 0724.257.295 silviuatlas@yahoo.com

462. **Universitate,** 50 mp, mobilat, utilat, Sala Palatului, mobilat ultramodern, lux, utilat complet, termopan, aer conditionat, masina spalat, lcd, foarte curat, disponibil imediat, vecinatati: Cismigiu, Calea Victoriei, Romana, Stirbei Voda, avans 1+1, **400 €;** ☎0728.736.846

463. **Universitate,** Bd Nicolae Balcescu, semidec., 45 mp, mobilat, utilat, 2 camere conf 1 semidec. semimobilat etaj 2/8, renovat, frigider, aragaz, masina de spalat, gresie, faianta, parchet, termopan, **350 €;** ☎0761.532.117/ 0722.542.692

464. **Universitate,** Calea Victoriei, semidec., 50 mp, mobilat, utilat, situat la etajul 5/8, renovat, mobilier modern, bucataria nou mobilata, vedere frumoasa asupra Cercului Militar. Vecinatati: Centrul Vechi, Izvor, Kogalniceanu, Cismigiu, Magheru, Rosetti, Unirii **450 €;** ☎0725.137.134/ 0727.100.380 office@revest.ro

465. **Universitate,** Piata Romana, Unirii, Victoriei, dec., 60 mp, mobilat, utilat, inchiriere apartament 2 camere dec., mobilat utilat nou, loc de parcare, centrala proprie, totul nou, 2 minute de metrou, etaj 2 **400 €;** ☎0767.188.180

466. **Victoriei** Piata, Banu Manta semidec., 65 mp, mobilat, utilat, proprietar, 65 mp la bulevard, et. 7/9, open space, living, renovat complet mobilat modern total imbunatatit, gresie, faianta, parchet, usa metalica, total utilat complet nou,contorizat. 1+1 garantie, **490 €;** ☎0774.582.900

467. **Victoriei,** dec., 65 mp, mobilat, utilat, etaj 4/8, 65 mp, vedere mixta, mobilat si uilat lux 2017, loc parcare, 2 ac, dec., prima inchiriere, totul nou, **490 €;** ☎0738.626.996

468. **Vitan** Mall dec., 90 mp, mobilat partial, utilat, proprietar, 2 camere, terasa inchisa de 20 mp total suprafata apartament, 90 mp. Etaj 1. Blocul se afla in fata Mall ului Vitan. Piaza 24/24. Apartamentul poate fi mobilat la cerere **800 €;** ☎0731.859.335

469. **Vitan** Mall, dec., 64 mp, mobilat, utilat, 3 minute distanta de Mall Vitan, an constr. 1995, etaj 2/4, mobilat si utilat nou, parcare ADP, dec., liber, renovat nou, pret 370E, **370 €;** ☎0738.626.996

470. **Vitan** mall, apartament de inchiriat OIA 50371 dec., 55 mp, mobilat, utilat partial, **450 €;** ☎0752.099.439/ 021.326.22.14 office@catalog-rezidential.ro

471. **Vitan** Mall, Neva Traian, Octavian Goga, Unirii dec., 60 mp, mobilat, utilat, inchiriere apartament 2 camere dec., mobilat utilat nou, loc de parcare, centrala proprie, totul nou, 2 minute de metrou, etaj 2 **399 €;** ☎0767.188.180

472. **Vitan** mall, str. Vlaicu Voda, dec., 52 mp, mobilat, utilat, bloc 1986; etaj P/4; suprafata 52 mp; Dotari: complet mobilat si utilat, aer condi?ionat, TV+internet wi-fi; **450 €;** ☎0775.545.501 ra_andre@yahoo.com

473. **Vitan,** Octavian Goga, 2 camere dec., 62 mp, mobilat, utilat, 2 camere, Vitan, dec., 62 mp, bloc anul 1990, etaj 2, complet mobilat si utilat. Luminos, curat, liber, vedere spate. Vecinatati: Nerva Traian, Octavian Goga, Unirii, Alba Iulia, Vitan. **450 €;** ☎0752.289.028 office@espaco.ro

474. **Vitan,** Zizin dec., 62 mp, mobilat, utilat, apartament 2 camere zona Vitan Mall, an constructie 1990, etaj 3/4, 2 balcoane inchise, living spatios, mobilat si utilat modern, disponibil imediat, scara renovata, **370 €;** ☎0720.248.348 cityinvestestates@gmail.com

475. **VITANUL NOU, 71 MP, MOBILAT, UTILAT, CONTORIZAT, USA METALICA, P/8, FOARTE CURAT, LIBER, 1.500 L; ☎0753.085.611**

Apartamente 3 camere

1. **1 Decembrie** 1918, dec., 66 mp, mobilat, utilat, apartament cu 3 camere, 2 dormintoare, 2 holuri, 2 debarale, 1 sufragerie,1 bucatarie,1 baie, 1 logie (complet mobilat si dotat) situat Â©ntr-un bloc construit dupa 1970 din pereti, **500 €;** ☎0744.385.323 chiritadragos_Catalin@yahoo.com

2. **1 Decembrie** 1918, dec., mobilat, utilat, chiar la metrou, stradal, etajul 3/4, mobilat si utilat, gresie, faianta, parchet, termopane, reabilitat, liber, termen lung, **400 €;** ☎0728.777.132 office@ramax.ro

3. **1 Decembrie** 1918, metrou 15 minute, dec., 75 mp, nemobilat, neutilat, Jean Steriadi, strada Drumul Gura Fagetului, constructie 2018, parter cu gradina, complet nou, nemobilat si neutilat, termen lung, liber. **500 €;** ☎0728.777.132 office@ramax.ro

4. **1 Mai** apartament in vila dec., 110 mp, mobilat, utilat, mobilat lux, etaj 1/p+2, centrala proprie de apartament, lcd, 2 gr. sanitare, loc parcare in garaj, vecinatati: Piata Domenii, Ion Mihalache, Parc Regina Maria, Turda. **650 €;** ☎0728.736.846

5. **13 Septembrie,** langa liceul Obregia, dec., 90 mp, mobilat, utilat, proprietar, inchiriez apartament cu 3 camere, zona 13 Septembrie, langa liceul Obregia. **420 €;** ☎0722.243.546/ 0731.922.076 Cristiancanura1@gmail.com

6. **13 Septembrie,** lux, 3 camere dec., mobilat, utilat, 3 camere, 13 Septembrie - Marriott, dec., etaj 5/9. Curat, luminos, stradal, bine compartimentat, complet mobilat si utilat.Vecinatati: Tudor Vladimirescu, Panduri, Unirii, 13 Septembrie. **615 €;** ☎0752.289.028 office@espaco.ro

7. **Aparatorii** Patriei, metrou semidec., 78 mp, mobilat, utilat, Berceni, Univ. Spiru Haret, apropre de metrou, 1/4, bloc civilizat, proaspat zugravit, 2 bai, balcon mare, interfon, scoala si gradinita, foarte linistit, contorizat, pentru familie, **300 €;** ☎0731.877.269 Prometeuimobiliare@yahoo.com

8. **Aparatorii** Patriei, vis a vis de univ. Spiru Haret semidec., 70 mp, mobilat, utilat, Proprietar ap.3 cam, semidec., 4/10, utilat/ mobilat complet modern, balcon inchis, termoizolat interior, 2 bai, ac, tv, net 1 gb, g, f, p, t, alarma. Mijloace: metrou traversezi intersectia; 232, 202, 125 **430 €;** ☎0757.273.032

9. **Arcul** de Triumf 3 camere semidec., 110 mp, mobilat, utilat, apartament superb 3 camere, in vecinatatea parcului Herastrau, etaj 1/5, 110 mp, 2 bai, prima inchiriere, loc parcare subterana **1.100 €;** ☎0726.051.074

10. **Arcul** de Triumf, dec., 74 mp, mobilat, utilat, apartament 3 camere, renovat acum, dec., etaj 9 din 11, lift nou, bloc reabilitat termic, mobilat complet. Liber, se poate inchiria imediat. Str. Nicolae Racota, **600 €;** ☎0722.252.211/ 722252211 gabrielciobotaru77@gmail.com

11. **Armeneasca** dec., 70 mp, mobilat, utilat, inchiriez apartament 3 camere + boxa, dec., complet mobilat,utilat central - Armeneasca. **600 €;** ☎0740.286.010 stefanbogdann@gmail.com

12. **Aviatiei,** semidec., 110 mp, mobilat, utilat, 110 mp utili, 5 min Herastrau, etaj 2 in vila P+2 constructie 2002,curte, mobilat si utilat, gresie, faianta, parchet, termopan, spatii generoase, Promenada, Nicolae Caramfil, Aviatiei, liber. **500 €;** ☎0765.585.393/ 0735.897.199

13. **Aviatiei,** 3 camere mobilat si utilat modern semidec., 75 mp, mobilat, utilat, **699 €;** ☎0735.551.422 florin.toma@catoma.ro

14. **Aviatiei,** apartament cu 3 camere de inchiriat OIA 88273 semidec., 90 mp, mobilat, utilat partial, **600 €;** ☎0752.099.439/ 021.326.22.14 office@catalog-rezidential.ro

15. **Aviatiei,** Aurel Vlaicu, Baneasa, Herastrau, dec., 85 mp, mobilat, utilat, inchiriere apartament 3 camere dec., mobilat utilat nou, loc de parcare, centrala proprie, totul nou, 2 minute de metrou, etaj 2, **520 €;** ☎0767.188.180

16. **Aviatiei,** Hotel Erbasu, 75 mp, mobilat, utilat, parter/4, dec., mobilat clasic, foarte curat, renovat recent, liber, 2 gr. sanitare, balcon mare inchis in termopan. Vecinatati: metrou Aviatiei (8 minute pe jos), Promenada Mall, parc Herastrau. **500 €;** ☎0728.736.846

17. **Aviatorilor** Televiziune, stradal, semidec., 90 mp, mobilat partial, utilat, apartament de lux in vila deosebita stradal pe bd. Aviatorilor, renovat si utilat lux, se poate mobila la cerere si opta suplimentar si pentru garaj + boxa la parterul imob. Ideal birouri, locuit, etc **1.650 €;** ☎0744.505.999 alexandru@k-imobiliare.ro

18. **Aviatorilor,** Primaverii, dec., 145 mp, mobilat, utilat, apartament lux, 3 camere dec. pe Aviatorilor, etajul 2/4, bloc cu lift, suprafata utila 145 mp, mobilat si utilat complet lux. Parcare subterana **1.400 €;** ☎0770.434.873/ 0726.051.074

19. **Baba** Nova, Parc IOR (3 min. Park Lake Mall) - OIA 69647, apartament cu 3 camere de inchiriat, semidec., 75 mp, mobilat, utilat, **450 €;** ☎0731.324.660/ 021.326.22.14 office@catalog-rezidential.ro

20. **Baneasa** inchiriere apartamentb 3 camere de lux dec., 85 mp, mobilat, utilat, **750 €;** ☎0758.098.001 mihai.bezdedeanu@galaxyimob.ro

21. **Baneasa** pasaj, semidec., 80 mp, mobilat, utilat, 3 camere inchiriere, parcare privata in curte, dublex scara interioara, un dormitor mansardat, **500 €;** ☎0744.336.152 strludvig@gmail.com

22. **Baneasa,** semidec., 98 mp, mobilat, utilat, ap nou lux, 2007 str. Pechea, langa spitalul Medicover. Mobilat complet Mobexpert, utilat complet inclusiv masina spalat vase (Bosch, Samsung, LG, Indesit, etc). CT proprie **725 €;** ☎0740.005.600 bogdan.dancau@gmail.com

23. **Baneasa,** semidec., 85 mp, mobilat, utilat, Gradina Zoologica, Al. Privighetorilor imobil 2010, etaj 4/7, semidec., 2 bai, 2 terase, mobilier modern, parcare subterana. Utilitati contorizate individual. Zona verde, foarte linistita. 650 E. **650 €;** ☎0744.671.789 office.mihaelaenache@gmail.com

24. **Baneasa,** dec., 135 mp, mobilat, utilat, imobil 2016 Straulesti, Romatsa, locatie buna. Apartamentele au suprafete intre 130 mp, 160 mp, pe un singur nivel sau tip duplex, finisari lux, se mobileaza la cerere, paza 24 h, garaj subteran, **1.100 €;** ☎0751.053.622/ 0751.053.625 sigmaserviceimob@yahoo.com

25. **Baneasa,** Felicity semidec., 80 mp, mobilat partial, utilat partial, apartamentul cu doua locuri de parcare si curte proprie de 100 mp, se afla in Complexul Felicity din Baneasa;se afla la parter, are doua dormitoare si doua bai si bucatarie mobilata si utilata complet, **440 €;** ☎0728.973.745 marius.cojocariu@h-b.ro

26. **Baneasa,** Petrom City, Park Residence, totul nou, semidec., 105 mp, mobilat, utilat, privatehouse.ro va propune spre inchiriere un apartament in zona Baneasa. Inchiriere apartament 3 camere Baneasa - Sisesti,Â strada Nuferilor, Complex Park Residence, bloc 2015. **770 €;** ☎0741.773.257 simona@privatehouse.ro

27. **Baneasa,** Sisesti, Nordia Residence, bloc 2011, semidec., 105 mp, mobilat, utilat, privatehouse.ro va propune spre inchiriere un apartament in zona Baneasa. Inchiriere apartament 3 camere Baneasa - Sisesti,Â strada Eugen Brote, Complex NordiaÂ Residence, bloc 2011. **795 €;** ☎0741.773.257 simona@privatehouse.ro

28. **Baneasa,** Straulesti, Casa Presei, dec., 87 mp, mobilat, utilat, apartament 3 camere deosebit in ansamblul Barcelona Residence situat in sos Straulesti, langa Petrom City. **950 €;** ☎0040745342887

29. **Baneasa,** vis-a-vis de piata Aviatiei, dec., 62 mp, mobilat, utilat, ofer spre inchiriere apartament cu toate imbunatatirile, vecinatati: piata, statii autobuz, parc Herastru **1.600 L;** ☎0755.026.677

30. **Banu** Manta, semidec., 65 mp, mobilat, utilat, Gara de Nord, 7 min pana la metrou Basarab, etajul 1/p+3, imobil 1949 semidec., mobilat si utilat complet, centrala proprie, **425 €;** ☎0740.023.488/ 0727.256.147 nicoli.imobiliare@gmail.com

31. **Banu** Manta, inchiriere apartament 3 camere semidec., 77 mp, mobilat, utilat, **580 €;** ☎0758.098.233 claudia.stroe@galaxyimob.ro

32. **Barbu** Vacarescu, Dinamo, inchiriere apartament 3 camere dec., 70 mp, mobilat, utilat, **650 €;** ☎0753.199.924 ion.milea@galaxyimob.ro

33. **Barbu** Vacarescu, Emerald Residence, bloc 2008, semidec., 110 mp, mobilat, utilat, privatehouse.ro va propune spre inchiriere un apartament in zona Tei. Inchiriere apartament 3Â camere Barbu Vacarescu -Tei, strada Tuzla, complex EmeraldÂ Residence, bloc 2008; **900 €;** ☎0741.773.257 simona@privatehouse.ro

34. **Basarabia,** Campia Libertatii, apartament cu 3 camere de inchiriat OIA 88514 semidec., 81 mp, mobilat, utilat partial, **450 €;** ☎0752.099.439/ 021.326.22.14 office@catalog-rezidential.ro

35. **Basarabia,** Chisinau, Vivenda-Hercesa, dec., 120 mp, mobilat partial, utilat, Baia de Arama, bloc nou 2013, in complex rezidential, 1/9 dec, 120mp, un loc parcare suberan, 2bai, 2 terase, mobilat si utilat pentru birouri, climatizare, contract legal facturabil, ideal pentru birouri avans 1+1L, **600 €;** ☎021.688.08.67

36. **Bd.** Ion Mihalache, semidec., mobilat, utilat, et. 10, modern, aer conditionat in fiecare camera, 2 lifturi, bloc foarte curat, priveliste deosebita, loc de parcare platit si rezervat, **550 €;** ☎0723.379.055

37. **Berceni** nemobilat, neutilat, proprietar inchiriez apartamente nemobilate de 2 si 3 camere, nemobilate, prtetabile locuit sau birouri, Bucuresti sector 4 Bucuresti, metrou Dimitire Leonida **350 €;** ☎0735.031.550 victor.marinescu@monacotowers.ro

38. **Berceni** - Piata Sudului - Obregia, dec., 70 mp, mobilat, utilat, stradal, dec., mobilat si utilat complet, multiple spatii de depozitare, curat, acces mijloace de transport, la 15 minute de metrou, liber, **300 €;** ☎0761.621.036

39. **Berceni** Brancoveanu dec., 70 mp, mobilat, utilat, Izvorul Crisului 3 camere etaj 2 din 4 confort I dec. balcon mobilat utilat. Spatios. Zona verde. Magazine mijloace transport; **300 €;** ☎0723.602.926/ 0741.107.824 office@amdf-imobiliare.ro

40. **Berceni,** Aleea Terasei, dec., 70 mp, mobilat, utilat, inchiriez apt. 3 camere in sect. 4 Berceni etaj 3 / 4 in zona linistita parcare, la 10 min de metrou Piata Sudului,2 min piata Berceni, 2 min. de scoala si gradinita, de preferinta unei familii. **330 €;** ☎0747.042.402 john_a_baciu@yahoo.com

41. **Berceni,** Bd. Metalurgiei, 88 mp, inchiriez ap. 3 camere, et. 2/5, loc de parcare, bloc nou, Cartierul Solar, sector 4, mobilat si utilat nou, **550 €;** ☎0774.916.700

42. **Berceni,** Brancoveanu, Uioara dec., 64 mp, mobilat, utilat, dec. 3 camere, mobilat modern utilat complet (blocul RDS in curs de reabilitare) gresie, faianta, parchet, termopan, AC, UM, balcon mare pe toata lungimea apartamentului, liber cu 01.09, et 9/10. **350 €;** ☎0722.555.660 advaimob@yahoo.com

43. **Berceni,** Bulevardul Metalurgiei dec., 65 mp, mobilat, utilat, Se ofera spre inchiriere un apartament exceptional de 3 camere, complet mobilat si utilat (la cheie), cu 2 grupuri sanitare, pret 420 Euro/luna. **420 €;** ☎0723.363.867 anamaria@zonadesud.ro

44. **Berceni,** Cultural semidec., 75 mp, mobilat, utilat, Berceni, Alexandru Obregia, Cultural, etaj 4/9, mobilat modern, aragaz, frigider, masina de splat vase si rufe, 2 balcoane, termopane, usa metalica, gresie, faianta, parchet, prima inchiriere, contract, **350 €;** ☎0721.157.677 immobil4u@yahoo.com

45. **Berceni,** Grand Arena, Brancoveanu, dec., 70 mp, mobilat, utilat, inchiriez apartament 3 camere, total dec., complet utilat (mobilier nou, frigider, masina spalat, tamplarie PVC). Se poate inchiria ca si locuinta unifamilala sau max 3 cupluri. Et. 2 / 8 **360 €;** ☎0723.642.690 andreea_raluca-teodorescu@aartt.ro

46. **Berzei,** Stirbei Voda, semidec., 100 mp, mobilat, utilat, apartament de 3 camere, situat la et. 1 din 2+M, complet utilat si mobilat lux, de inchiriat pe termen lung si scurt in regim hotelier. Imobil vechi. Detalii la telefon **850 €;** ☎0723.172.070

47. **Bragadiru,** centru, mobilat, utilat, inchiriem apartament cu 3 camere, proaspat renovat si mobilat. Disponibil din data de 1.11.2018, **300 €;** ☎+4917643835950 ababeianamaria1389@yahoo.com

48. **Bragadiru,** Leroy Merlin, dec., 77 mp, nemobilat, neutilat, 3 cam cf 1 dec, etj 3/6, nemobilat, neutilat, bloc nou 2018, la strada, faianta, gresie, parchet, termopan, usa metalica, centrala termica, 200 eur, liber. **200 €;** ☎0722.295.546 anaghola-mi2@gmai.com

49. **Bucuresti,** 65 mp, mobilat partial, ap. 3 camere an 1974,

Imobiliare închirieri 3 CAMERE

109. **Drumul** Taberei, dec., 68 mp, mobilat, utilat, Bdul Timisoara vis-a-vis de Mall Plaza, confort 1,dec. mobila moderna, balcon, amenajari complete, plita, cuptor electric, tv, masina automata, alarma, liber, apropiere tramvai 41, Militari, Crangasi, **350 €;** ☎0724.262.436 gfirut@yahoo.com

110. **Drumul** Taberei, dec., 117 mp, mobilat, utilat, complex rezidential, Prelungirea Ghencea Profi, duplex gresie, faianta, parchet, termopan, centrala, aer conditionat, liber, loc parcare, avans 1+1 termen lung, **500 €;** ☎0786.325.401

111. **Drumul** Taberei, 67 mp, mobilat, utilat, inchiriez ap. 3 camere, cf. 1, parter inalt, pe garaje stradal, an 1973, vizavi de shaormeria Primo, **390 €;** ☎0770.367.604

112. **Drumul** Taberei, dec., 68 mp, mobilat, utilat, Mall Plaza, parter, cf sporit, dec., mobila moderna, balcon, amenajari complete, plita, cuptor electric, tv, masina automata, alarma, reamenajat complet, liber, apropiere Lujerului, Militari, Crangasi, **350 €;** ☎0724.262.436 gfirut@yahoo.com

113. **Drumul** Taberei, bloc Materna, dec., 80 mp, mobilat, utilat, spatios, liber, curat, termopan, parchet, dressing, 2 balcoane, bucatarie generoasa, etaj 9/10, **380 €;** ☎0740.199.008

114. **Drumul** Taberei, Blvd. Timisoara, dec., 72 mp, mobilat, utilat, particular de inchiriat apartament 3 camere, confort 1, parchet, **350 €;** ☎021.444.80.49/ 0724.451.027 mareboss@yahoo.com

115. **Drumul** Taberei, Bucla, semidec., mobilat, utilat, 10/10, dec., mobilat, utilat, renovat complet, 3 aparate de aer conditionat, termopane, reabilitat, liber **380 €;** ☎0769.470.920

116. **Drumul** Taberei, Cartierul Latin, OIA 96178, 3 camere de inchiriat in zona semidec., 115 mp, mobilat, utilat, **370 €;** ☎0731.324.659/ 021.326.22.14 office@catalog-rezidential.ro

117. **Drumul** Taberei, Ghencea, semidec., 70 mp, mobilat, utilat, vav de unitatea militara, capat 41, etaj 4/10, confort 1, semidec., 2 gs, 1 balcon, spatios, mobilat si utilat, gresie, faianta, parchet, usi schimbate, usa metalica, bloc stradal; **310 €;** ☎0728.934.654

118. **Drumul** Taberei, Moghioros, cu centrala proprie dec., 80 mp, mobilat, utilat, Ofer spre inchiriere ap 3 camere mobilat modern, utilat complet, renovat recent, costuri mici la intretinere, **350 €;** ☎0751.427.385

119. **Drumul** Taberei, Plaza Mall dec., 60 mp, mobilat, utilat, inchiriere apartament 3 camere, parter/4, dec., imbunatatit, gresie faianta termopan, parchet, mobilat utilat, liber (1+1). **350 €;** ☎0799.455.788

120. **Drumul** Taberei, Plaza, OIA 120052, apartament cu 3 camere de inchiriat semidec., 75 mp, mobilat, utilat partial, **350 €;** ☎0731.324.659/ 021.326.22.14 office@catalog-rezidential.ro

121. **Drumul** Taberei, Prelungirea Ghencea, semidec., 75 mp, mobilat, utilat, Liceul Lovinescu 3 camere confort 1 semidec. mobilat etaj 7/10, gresie, faianta, parchet, frigider, aragaz, masina de spalat, aer conditionat, **280 €;** ☎0761.532.117/ 0722.542.692 lacramioara_munteanu@yahoo.com

122. **Drumul** Taberei, Valea Oltului dec., 60 mp, mobilat, utilat, apartament 3 camere dec., etaj 7, confort 1, renovat-mobilat recent, aer conditionat si masina de spalat. Acces usor piata, RATB si metrou-contract ANAF. Merita vizionat, persoana fizica **300 €;** ☎0732.587.405 ady_dyana03@yahoo.com

123. **Eminescu,** exclusivist, etaj 3 din 6, unul pe etaj. dec., 90 mp, mobilat, utilat, Bloc nou mic tip vila, din 2008, loc de depozitare in garaj, parcare facila in zona, acces rapid in Calea Mosilor si Bd. Dacia la magazine, farmacii, banci, cafenea, localuri si la trasportul public. **690 €;** ☎0741.159.354 ovidiu.dimbean@yahoo.com

124. **Eroii** Revolutiei, dec., mobilat, utilat, inchiriez apartament 3 camere, dec., et 2, utilat, 350 euro. **350 €;** ☎0748.192.623

125. **Floreasca,** 111 mp, mobilat, utilat, 3 camere lux, 2012, 2 locuri parcare subterana, liber imediat, termen lung, **1.290 €;** ☎0723.775.973

126. **Floreasca,** 3 camere, apartament nou, prima inchiriere dec., 113 mp, nemobilat, utilat, **2.300 €;** ☎0737.613.004 george.dimitriu@galaxyimob.ro

127. **Gara** de Nord, semidec., 63 mp, mobilat, utilat, locatie foarte buna, metrou, foarte aproape de piata si scoala, bloc fara risc seismic, reabilitat termic, apartament situat la etaj intermediar, 6/7, orientare Sud-Est, priveliste frumoasa; **380 €;** ☎0730.993.333/ 021.222.01.25 tentanti-mobiliare@yahoo.com

128. **Gara** de Nord, semidec., 68 mp, mobilat, utilat, mobilat si utilat, termopane, fara repartitoare, intretinere mica. Metrou la scara blocului, acces imediat la toate mijloacele de transport. Iesi din bloc si intri la Metrou ! 10 min. de centru. **1.500 L;** ☎0729.534.681

129. **Ghica,** Tei, 70 mp, ap. 3 cam., renovat, finisat, utilat modern, constr. 1983, **500 €;** ☎0724.727.031/ 0722.532.992

130. **Giurgiului,** Zetarilor, Baciului, Complex, dec., 72 mp, nemobilat, neutilat, 2 minute de Ratb, confort 1, bloc stradal, etaj 5/10, spatios, liber, nemobilat, dispune de centrala proprie, ac, g, f, p, t, um, balcon inchis, geam la baie, internet, Ratb 4, 11, 216, 220, **250 €;** ☎0720.425.031/ 0760.521.671

131. **Grozavesti,** metrou dec., 180 mp, mobilat, utilat, langa metrou Grozavesti, apartament 3 cam. deosebit, nou, utilat si mobilat la cheie S=90 mp + terasa amenajata S=90 mp, etajul 4 si 5, lift, videointerfon, monitorizare, disponibil imediat **1.200 €;** ☎0744.351.543 claudiu.manolache@idealdecor.ro

132. **Grozavesti,** metrou, 3 cam, 180 mp dec., 180 mp, mobilat, utilat, Grozavesti, metrou, 3 cam, dec., suprafata 180 mp, etaj 4/5, constructie 2017, finisat, mobilat, utilat, modern. **1.200 €;** ☎0730.556.916

133. **Herastrau,** 145 mp, mobilat, utilat, apartament 3 camere situat in Cartierul Francez intr-un imobil nou. **1.350 €;** ☎0770.434.873/ 0726.051.074

134. **Herastrau,** semidec., 120 mp, mobilat, utilat, Soseaua Nordului, stradal, renovat lux, mobilat nou, utilat complet, aer conditionat, pozitie deosebita, contract Anaf inclus, adiacent Cartierul Francez, Aviatiei, **1.500 €;** ☎021.319.78.04/ 0723.515.199 oli_daniel@yahoo.com

135. **Herastrau,** 3 camere dec., mobilat, utilat, Apartament 3 camere, etaj 1, mobilat si utilat, suprafata 110 mp, an constructie 2007, loc parcare subteran. **1.000 €;** ☎0726.051.074/ 0770.434.873

136. **Iancului,** metrou, dec., mobilat, utilat, dec., 4/10, gresie, faianta, parchet, termopan, usi Italia, mobilat, utilat, tv, masina de spalat, frigider, aragaz, microunde, cablu + internet, 1+1 garantie, **430 €;** ☎0722.471.127 maria.magda197844@gmail.com

137. **Iancului,** metrou, OIA 121589, apartament cu 3 camere de inchiriat semidec., 68 mp, mobilat, utilat partial, **420 €;** ☎0731.324.660/ 021.326.22.14 office@catalog-rezidential.ro

138. **In** City, Pita Alba Iulia, apartament 3 camere semidec., 100 mp, mobilat, utilat, **850 €;** ☎0745.695.511 robert@robertgagos.ro

139. **Ion** Mihalache, semidec., 60 mp, mobilat, utilat, langa gura de metrou 1 Mai, imobil reabilitat, etaj 4/7, in curs de zugravire, aer conditionat in camera de zi, balcon inchis, mobilat si utilat, dressing mare, contorizat (apometre si repartitoare); **420 €;** ☎0767.653.693

140. **Lacul** Tei, aproape Parcul Circului, dec., 75 mp, mobilat, utilat, Maica Domnului, stradal Domino, 15 min. metrou Stefan Cel Mare, 4/10, cf.1, bloc 1980 reabilitat termic, 2 balc., vedere deschisa, renovat recent, gresie, faianta, parchet, termopan, um, ac, liber, av. 1+1, se accepta studenti, **380 €;** ☎021.380.28.14/ 0737.435.628

141. **Liberty** Mall, Calea Rahovei semidec., 72 mp, mobilat, utilat, Apartament de 3 camere, Liberty Mall, situat pe bulevard la 15 min de mers de Piata Unirii, bloc reabilitat, curat. Direct proprietar, **420 €;** ☎0744.689.854 cornel.balan@gmail.com

142. **Liberty** Mall, Calea Rahovei semidec., 72 mp, mobilat, utilat, Apartament de 3 camere, Liberty Mall, situat pe bulevard la 15 min. de mers de Piata Unirii, bloc reabilitat, curat. Direct proprietar, **420 €;** ☎0744.689.854 cornel.balan@gmail.com

143. **Lujerului,** Gorjului, Virtutii, Uverturii dec., 90 mp, mobilat, utilat, inchiriere apartament 3 camere dec., mobilat utilat nou, loc de parcare, centrala proprie, totul nou, 2 minute de metrou, etaj 2, **400 €;** ☎0767.188.180

144. **Malcoci,** sector 5, mobilat, inchiriez ap. 3 camere, aer conditionat; ☎0762.261.416

145. **Marriott,** 13 Septembrie particular 3 camere dec., 63 mp, mobilat partial, utilat, proprietar, Marriott, Casa Poporului, imobil nou, 3 camere parter, centrala proprie, gresie, parchet, loc parcare subteran, balcon, tv, internet, butatarie mobilata utilata, primul chirias, **490 €;** ☎0733.194.391

146. **Metrou** Basarab, 3 cam, etaj 4/10, liber, semidec., 70 mp, mobilat, utilat, metrou Basarab, 3 cam, etaj 4/10, semidec, mobilat, utilat, bloc reabilitat termic. Liber, 1 chirie+1 garantie, usor negociabil. Exclusivitate agentia imobiliara Premium Star. **370 €;** ☎0772.298.804/ 0733.084.054 premium.star@yahoo.com

147. **Metrou** Nicolae Grigorescu, apartament cu 3 camere de inchiriat OIA 78220 dec., 67 mp, mobilat, utilat partial, **450 €;** ☎0731.324.660/ 021.326.22.14 office@catalog-rezidential.ro

148. **Mihai** Bravu metrou, destinatie, birou, 3 camere, dec., 86 mp, nemobilat, utilat, apartament spatios, dec., parter, pretabil pentru birou, zona Mihai Bravu, dispune de 1 loc parcare in subteran contracost (50 euro). Costructie finalizata in 2018. Primii chiriasi. 5 min metrou. **600 €;** ☎0741.245.100

149. **Mihail** Sebastian, Prosper ,13 Septembrie dec., 80 mp, mobilat, utilat, Ă nchiriez apartament Sebastian zona Prosper 13 Septembrie, direct de la proprietar, contract. **450 €;** ☎+40760048187 cazacumihaela88@yahoo.com

150. **Militari** Residence semidec., 72 mp, mobilat, utilat, 3 camere semidec., eta 5/ 8, confort 1, balcon deschis, loc de parcare platit-acces cu bariera, mobilat modern, utilat complet, living si bucatarie open space, apartamentul este liber, **380 €;** ☎0765.585.393/ 0735.897.199

151. **Militari** Residence dec., 68 mp, mobilat, utilat, constr. 2017, dec., etaj 1/8 mobilat, utilat masina de spalat, tv, plita cuptor, frigider, centrala proprie pe gaze, langa Auchan, la parter Mega Image, totul nou, prima inchiriere **350 €;** ☎0740.365.656 hhh_horatiu@yahoo.com

152. **Militari,** semidec., 74 mp, mobilat, utilat, Apusului, stradal, langa complex Apusului, toate imbunatatirile, mobilat si utilat complet, liber, zona si bloc impecabile, langa mijloace de transport. **300 €;** ☎021.434.30.60/ 0731.322.851 bestimobiliaremilitari@gmail.com

153. **Militari,** semidec., 65 mp, mobilat, utilat, metrou Lujerului la 5 min. semistradal, etaj p/10, mobilat si utilat complet, disponibil imediat, pret minim. **330 €;** ☎0730.928.310 trimbitasu@gmail.com

154. **Militari,** Gorjului, dec., mobilat partial, utilat partial, 5 minute metrou (apropiere piata), confort 1, 2/4, semimobilat/ mobilat, aragaz, frigider, gresie, faianta, termopan, balcon inchis cu termopan, usa metalica, liniste, bloc civilizat, **300 €;** ☎0724.278.376

155. **Militari,** Gorjului, dec., mobilat, utilat, etaj 7/10, termopan, usa metalica, **350 €;** ☎0720.592.299

156. **Militari,** Gorjului, dec., mobilat, utilat, inchiriez ap. 3 camere, et. 1, neg., **1.500 L;** ☎0787.407.057/ 0774.471.864

157. **Militari,** metrou Pacii, 3 cam, 90 mp, 1990 dec., 90 mp, mobilat partial, utilat partial, Militari, metrou Pacii, 3 cam, cf I, dec., et 2/2, constructie 1990, foarte solida, suprafata 90 mp, 2 balcoane, centrala termica, aer conditionat, imbunatatiri, partial mobilat si utilat, **400 €;** ☎0730.556.916

158. **Militari,** Politehnica, Quadra Place, Lujerului dec., 96 mp, mobilat, utilat, pozitionat in imediata apropiere a Universitatii Politehnica si a cladirilor de birouri Sema Parc, complexul rezidential dispune de paza 24h, loc de parcare in complex. Disponibil imediat. 1+1 **559 €;** ☎0773.937.217 ysaccosmin@evocasainvest.ro

159. **Mosilor** dec., 100 mp, nemobilat, utilat, Mosilor stradal 4 camere transformate in 3 camere nemobilat, bucataria mobilata, 2 grupuri sanitare, gresie, faianta, parchet, termopan, frigider, aragaz, masina de spalat, aer conditionat, etaj 1/8, **550 €;** ☎0761.532.117/ 0722.542.692 lacramioara_munteanu@yahoo.com

160. **Mosilor,** dec., 90 mp, mobilat, utilat, Mosilor, apartament cu 4 camere, renovat complet, amenajat si mobilat nou de calitate cu un design deosebit , la prima inchiriere, situat la etajul 6/9, cu vedere pe spate 2 gr sanitare g,f, p, t, **600 €;** ☎0761.532.117/ 0722.542.692

161. **Mosilor,** 5 minute metrou Obor, dec., 72 mp, mobilat, utilat, 2/10, dec., gresie, faianta, termopan, usa metalica, usi interioare noi, aer conditionat, bloc reabilitat termic, stradal, vedere mixta, liber, ideal firma/locuit, se accepta straini, contract ANAF, **500 €;** ☎0787.882.999

162. **Mosilor,** Dacia, dec., 70 mp, mobilat, utilat, inchiriere 3 cam. dec.e Mosilor, Dacia. **540 €;** ☎0723.571.311 dani_mar64@yahoo.com

163. **Mosilor,** Foisorul de Foc, apartament cu 3 camere de inchiriat OIA 121502 semidec., 115 mp, mobilat, utilat partial, **820 €;** ☎0731.324.660/ 021.326.22.14 office@catalog-rezidential.ro

164. **Mosilor,** Stefan cel Mare, apartament 3 camere de inchiriat 122 mp dec., 98 mp, mobilat, utilat, **650 €;** ☎0752.506.254 narcis.cazacu@galaxyimob.ro

165. **Natiunile** Unite apartament 3 camere de inchiriat OIA 121250 semidec., 55 mp, mobilat partial, utilat partial, **430 €;** ☎0737.504.516/ 021.326.22.14 office@catalog-rezidential.ro

166. **Nerva** Traian dec., 80 mp, mobilat, utilat, Nerva Traian, Octavian Goga, dec, cf. 1, et. 2/8, suprafata 80 mp, 2 grupuri sanitare, intrare stradala, mobilat si utilat complet, aer conditionat, liber, negociabil, **600 €;** ☎0767.981.710 arrowimob@hotmail.com

167. **Nerva** Traian dec., 88 mp, nemobilat, neutilat, stradal bl.1990, dec., etaj 3, balcon, 88 mp, 2 gr. sanitare, vedere mixta, amenajat modern, totul impecabil, g, f, p, t, um, intrare in bloc stradala, nemobilat, zona civilizata, merita vazut **550 €;** ☎0722.824.757

168. **Nerva** Traian, B-dul Unirii, dec., 80 mp, mobilat, utilat, 3 camere, 80 mp, Octavian Goga, et.1, dec., complet mobilat si mobilat. Balcon inchis, 2 spatii depozitare. Curat, luminos, spatios, stradal. Vecinatati: Nerva Traian, Vitan, Unirii, Marasesti, **450 €;** ☎0752.289.028/ 0752.289.029 office@espaco.ro

169. **Nerva** Traian, Octavian Goga, dec., 78 mp, nemobilat, neutilat, apartament 3 camere nemobilat, zona Nerva Traian, dec., suprafata totala 78 mp, etajul 5/8, an constructie 1998, bloc stradal, vedere mixta, renovat recent, disponibil imediat **500 €;** ☎0720.248.348/ 0734.345.341 cityinvestestates@gmail.com

170. **Nerva** Traian, Splaiul Unirii, la 5 min metrou Timpuri Noi 3 camere dec., 76 mp, mobilat, utilat, **475 €;** ☎0724.808.552 matei@mateipantea.ro

171. **Nerva Traian, stradal, inchiriez/vand apartament 3 camere, et. 3, pret 550 euro inchiriere, 145.000 euro vanzare; ☎0740.127.128**

172. **Nerva** Traian, stradal, mobilat dec., 80 mp, mobilat, utilat, Va propun spre inchiriere un apartament de 3 camere situat stradal pe Bd. Nerva Traian, cu vedere mixta si acces rapid la metrou Timpuri Noi. **690 €;** ☎0722.732.975 axadomenii@yahoo.com

173. **Nicolae** Grigorescu, metrou apartament cu 3 camere de inchiriat - OIA 66384 semidec., 71 mp, mobilat, utilat, **460 €;** ☎0731.324.660/ 021.326.22.14 office@catalog-rezidential.ro

174. **Nicolae** Grigorescu, totul nou prima inchiriere dec., 70 mp, mobilat, utilat, Ap 3 cam. zona Nicolae Grigorescu renovat integral, complet mobilat si utilat modern 3TV, electrocasnice incorporate, masina de spalat, combina frigorifica, espresor cafea, microunde, et. 3/8, liber! **450 €;** ☎0723.781.284

175. **Obor,** Colentina dec., 80 mp, mobilat, utilat, Obor Colentina, 7 minute metrou va oferim un ap de 3 cam. dec., cu un design deosebit de calitate, 1/8, masina spalat, frigider, termopan, aer conditionat, gresie, parchet, centrala proprie. **470 €;** ☎0761.532.117/ 0722.542.692

176. **Obor,** Colentina, Doamna Ghica, dec., 70 mp, mobilat, utilat partial, 10 min. metrou vav Parc Plumbuita, langa BCR, 5 min. Kaufland, Mall Veranda, etaj 8/10, cf.1, vedere mixta,baie cu fereastra, curat gresie, faianta, parchet, um, termopan, semimobilat, pe mijloc, liber, 1+1 I, **280 €;** ☎0737.435.628/ 0722.614.867

177. **Obor,** Colentina, Doamna Ghica, BCR, Parc, dec., 74 mp, mobilat partial, neutilat, semistradal, 8/10, cf.1, 1 baie, 2 balcoane, vedere mixta, zugravit, bucatarie mobilata modern, gresie, faianta, parchet, termopan, um, liber, zona linistita, contract Anaf, 1I+1I, **280 €;** ☎0724.336.834

178. **Obor,** Colentina, stradal, Kaufland, semidec., 70 mp, mobilat, utilat, Mall Veranda, 5 min. metrou Obor, Teiul Doamnei, cf. 1, etaj 6/10, bloc reabilitat termic, baie cu fereastra, mobilat modern, utilat complet, imb., gresie, faianta, parchet, termopan, usa metalica, aer cond., liber, accept straini, av. 1+1, **350 €;** ☎021.380.28.14/ 0737.435.628

179. **Obor,** Iancului, Mosilor, Stefan cel Mare dec., 90 mp, mobilat, utilat, inchiriere apartament 3 camere dec., mobilat utilat nou, loc de parcare, centrala proprie, totul nou, 2 minute de metrou, etaj 2 **449 €;** ☎0767.188.180

180. **Obor,** metrou, apartament cu 3 camere de inchiriat OIA 121343 semidec., 79 mp, mobilat, utilat, **480 €;** ☎0731.324.660/ 021.326.22.14 office@catalog-rezidential.ro

181. **Obor,** Mosilor str. Rovine langa metrou Obor dec., 75 mp, mobilat, utilat, Piata, Mall Veranda, bloc reabilitat termic, 1/8 dec, bucatarie mare, 2bai, 3debarale, renovat recent, intretinere mica, mobilat, utilat complet, contract legal, accesibil imediat, accept straini, **400 €;** ☎021.688.08.67/ 0737.435.628

182. **Obor,** Stefan cel Mare, Mosilor, dec., 75 mp, mobilat, utilat, Metrou, etaj 2/8, mobilat modern, utilat complet (masina de spalat, frigider, aragaz)gresie, faianta, parchet, termopan, usa metalica, aer cond, 2 wc, liber, curat, contract anaf, 1+1. **2.200 L;** ☎0724.336.834/ 0787.882.999

183. **Pache** Protopopescu semidec., 80 mp, mobilat, utilat partial, zona linistita si sigura, acces dublu, apartament semidec., curat, etajul unu din p+1 in vila cu inca o familie, **450 €;** ☎0744.349.967 office@erre.ro

184. **Pache** Protopopescu, Izvorul Rece, semidec., 75 mp, mobilat partial, utilat partial, parter inalt in bloc construit in 1940, boxa, camera depozitare mansarda, parchet, gresie, faianta. Semimobilat (dormitor si bucatarie). Firma sau familie max 1 copil. **450 €;** ☎0722.249.299 ina.dumitrache@rfi.ro

185. **Pantelimon** ,langa Spitalul Sf. Pantelimon dec., 70 mp, mobilat, utilat, etaj 6/10, gresie, faianta, parchet, termopan, usa metalica, **400 €;** ☎0764.529.841

186. **Pantelimon,** semidec., 80 mp, mobilat, utilat, Cimitirul Armenesc sdec, cf. 1, et. 3/8, bloc din 1986, suprafata 80mp, mobilat si utilat complet, 2 bai cu cada, curat, bloc stradal, situat la 5 minute de Mega Mall, liber. **350 €;** ☎0767.981.710 arrowimob@hotmail.com

187. **Pantelimon,** Spital, stradal, dec., 70 mp, mobilat, utilat, confort 1, etaj 9/10, bloc reabilitat, gresie, faianta, termopan, usa metalica, disponibil imediat. Vecinatati: Morarilor, Titan, Iancului, **280 €;** ☎0723.460.200/ 021.210.76.00 sweet-home_imob@yahoo.com

188. **Parcul** Carol, Tineretului, dec., 85 mp, mobilat, utilat, apartament de inchiriat zona langa Parcul Carol si Parcul Tineretului cu acces usor spre statia de metrou Eroii Revolutiei. Apartamentul este finisat, centrala proprie. **450 €;** ☎0744.212.102 office@primuss.ro

189. **Parcul** Sebastian, curte, bloc nou semidec., 65 mp, mobilat, utilat, exclusivitate, parcul Sebastian, bloc nou, demisol, curte individuala, loc parcare, se inchiriaza utilat si mobilat, 65 mp, semidec., un grup sanitar, finisaje de foarte buna calitate. 1+1. **450 €;** ☎0735.219.876 vlad.m@star-construct.ro

190. **Piata** Alba Iulia dec., 77 mp, mobilat, utilat, apartament 3 camere dec., utilat, 3 aparate aer conditionat, incalzire termica Radet, etaj 5/7, 2 grupuri sanitare, 77 m2, pentru inchiriere pe termen lung. **650 €;** ☎0746.973.827

191. **Piata** Dorobanti 100 mp, mobilat, utilat, ap 3 camere complet mobilat si utilat, 2 grupuri sanitare, 2 balcoane, locatie deosebita, retras de la strada principala, etaj 1/4, imobil 2000, caldura inclusa in pret. Disponibil imediat, **1.350 €;** ☎0751.053.622/ 0751.053.625 sigmaserviceimob@yahoo.com

192. **Piata** Iancului, dec., mobilat, utilat, foarte aproape de gura de metrou, apartament cu 3 camere dec.e situat la etajul 4/10, intr-un imobil reabilitat termic; compus din camera de zi, doua dormitoare, bucatarie, o baie si 2 balcoane. **430 €;** ☎0767.653.693

193. **Piata** Muncii - Mihai Bravu, dec., 86 mp, mobilat, utilat, Mihai Bravu Â– Piata Muncii, 3 camere dec. stradal pe Bulevardul Mihai Bravu, etaj 7 / 8, vedere mixta, 2 gr. sanitare, renovat complet, mobilat si utilat, situate la 2 minute de metrou Muncii, liber **350 €;** ☎0758.085.003 daniel@confortcasaimobiliare.ro

194. **Piata** Romana, Ase, 3 camere, totul nou dec., 75 mp, mobilat, utilat, 3 camere, Piata Romana vis-a-vis de ASE, 75 mp, complet utilata si mobilata (masina de spalat rufe, combina frigorifica, plita, cuptor electric, hota), 3XTV LCD, climatizare, lumini led, zona dining, **750 €;** ☎0758.139.303 alexandru@compleximobiliare.ro

195. **Piata** Sfantul Stefan, semidec., 105 mp, mobilat, utilat, mansarda/p+1, terasa 25mp, vedere superba, suprafata utila 80mp, 3 camere, baie, bucatarie, centrala termica, zona depozitare, **800 €;** ☎0720.663.399 siadconcept@gmail.com

196. **Piata** Sudului, Brancoveanu, Aparatorii Patriei, dec., 90 mp, mobilat, utilat, inchiriere apartament 3 camere dec., mobilat utilat nou, loc de parcare, centrala proprie, totul nou, 2 minute de metrou, etaj 2, **400 €;** ☎0767.188.180

197. **Piata** Unirii, 108 mp, nemobilat, ap. 3 camere, pt. locuit sau firma, loc parcare, paza, etaj 2/5, termen lung, **450 €;** ☎0738.043.270

198. **Piata** Victoriei Titulescu, dec., 70 mp, mobilat, utilat, in spate la Mega Image, apartament situat intr-un imobil reabilitat termic, la 10 minute de gura de metrou Victoriei, etaj 6/10. Apartamentul are 3 camere, o bucatarie spatioasa, o baie si un balcon. **500 €;** ☎0767.653.693

199. **Piata** Victoriei, dec., 90 mp, nemobilat, neutilat, inchiriez apartament 3 camere 90 mp, bloc constr. 2018 nou, rezidential sau nerezidential, etaj 1/5, modern, situat in zona P-ta Victoriei, loc parcare de inchiriat, liber, disponibil imediat **1.000 €;** ☎0763.651.612/ 0727.291.221 georgiana_imob@yahoo.com

200. **Piata** Victoriei, semidec., mobilat, utilat, P-ta Victoriei pt. inchiriat apartament 3 camere de 90 mp situat pe Nicolae Titulescu nr.3, et 10/11, open space 45mp complet mobilat si utilat (3 unitati aer conditionat; **750 €;** ☎0744.506.864

201. **Piata** Victoriei, apartament 3 camere dec., 90 mp, mobilat, utilat, **690 €;** ☎0729.101.123 valeriu@valeriustancu.ro

202. **Romana,** 75 mp, mobilat, utilat, **480 €;** ☎0732.779.984 mircea.viorel@galaxyimob.ro

203. **Salajan,** particular, P/10, stradal, aproape metrou, **600 €;** ☎0767.000.591

204. **Sector** 1, cazare muncitori in Bucuresti, dec., 90 mp, mobilat, utilat, Societate comerciala, oferim servicii de cazare echipe muncitori. Contract exclusiv cu societatile, locatii cu acces rapid catre orice punct de lucru din Bucuresti. **13 L;** ☎0731.928.520

205. **Sos.** Pantelimon, langa Spitalul Sf. Pantelimon, 70 mp, mobilat, utilat, an 1977, 7/10, loc de parcare, bloc anvelopat, **1.700 L;** ☎0759.033.497

206. **Soseaua Nordului, mobilat, utilat, inchiriez apartament 3 camere stradal, mobilat, utilat complet, 2 grupuri sanitare, 2 terase, parcare subterana, parter, pretabil si pentru firme 850 €; ☎0759.079.789**

207. **Soseaua** Nordului, Herastrau dec., 110 mp, mobilat, utilat, apartament 3 camere, etaj 1 din 6, mobilat si utilat, 110 mp util, 14 mp balcon, loc de parcare in subteran inclus, boxa, liber de la 01.09.2018. **1.800 €;** ☎0744.185.172 kin.elena@yahoo.com

208. **Soseaua** Nordului, Herastrau, dec., 118 mp, mobilat, utilat, 2 min Cartierul Francez, inchiriez apartament 3 camere, suprafata utila- 118 mp, construita -157 mp, etaj 1/5, **1.100 €;** ☎0764.529.841

209. **Spital** Fundeni, Colentina, Str Campului, dec., 65 mp, mobilat, utilat, inchiriez apartament 3 camere zona spital Fundeni, Colentina, Str Campului, in vila 2018, totul nou, prima inchirere, dec., suprafata aprox 70 m2, etaj 1/2, complet mobilat si utilat lux si nou, **450 €;** ☎0764.529.841

210. **Spital** Fundeni, Sportului, 71 mp, mobilat, utilat, de inchiriat apartament in vila, 3 cam. et. 1, an 2015; ☎0723.542.457/ 0768.419.319

211. **Stefan** cel Mare, dec., 75 mp, mobilat, utilat, apartamentul se afla la 4 min de metrou Stefan cel Mare, beneficiaza de un loc de parcare, este dec., etaj 2/ 10, mobilat si utilat, are doua dormitoare, living, bucatarie si doua bai cu cada; **650 €;** ☎0728.973.745 marius.cojocariu@h-b.ro

212. **Stefan** cel Mare, metrou, apartament cu 3 camere de inchiriat OIA 60594 semidec., 76 mp, mobilat, utilat partial, **430 €;** ☎0731.324.660/ 021.326.22.14 office@catalog-rezidential.ro

213. **Stefan** cel Mare, Spitalul Floreasca dec., 80 mp, mobilat, utilat, dec., mobilat si utilat, si apartament Pantelimon, Cimitirul Armenesc,semidec., 2 bai mari, 80 mp, mobilat, utilat, proprietar. ☎0723.436.363

214. **Timpuri** Noi metrou, semidec., 70 mp, mobilat, utilat, Nerva Traian, Anastasie Panu, confort 1, renovat recent, mobilat , utilat, 2 grupuri sanitare, liber de la 1 septembrie, situat la 5 min metrou Timpuri Noi. **500 €;** ☎0728.777.132

215. **Timpuri** Noi, dec., 110 mp, mobilat, utilat, apartament de lux, zona centrala, complet mobilat si echipat, **950 €;** ☎0743.777.700 cristina.carlan@rfccity.ro

216. **Timpuri** Noi, Foisorului, dec., 107 mp, mobilat partial, utilat, apartament spatios, in bloc nou, zona linistita, etaj inferior, liber. Camerele sunt generoase, Apartamentul este utilat cu dressinguri incapatoare, Bucataria este mobilata si utilata.Balcon urias. **520 €;** ☎0744.349.967 office@erre.ro

217. **Timpuri** Noi,metrou,piata,Vacaresti,Tineretului semidec., 75 mp, mobilat, utilat, 5/8, semidec., gresie, faianta, parchet, termopan, mobilat/utilat complet, 2 grupurisanitare, plita, cuptor electric, hota masina de spalat, frigider, cablu tv, apropiere metrou, Tineretului, Pta Norilor. **470 €;** ☎0755.080.420/ 0755.075.902 tineretului@excesimobiliare.ro

218. **Tineretului** -Sincai dec., mobilat partial, utilat, Ap 3 cam. 6/8, 2 gr sanitare,renovat recent, ,bl foarte curat si linistit, 2 minute fata de metrou/ parc Tineretului, apropiere Unirii, Timpuri Noi, piata, centre comerciale. **400 €;** ☎0731.723.956

219. **Tineretului** 3 min. metrou, modern semidec., 80 mp, mobilat, utilat, 80mp, mobilier modern, complet mobilat+utilat, et 5/10, Catv+WiFi, 3 min metrou, P-ta Norilor, facultati, parcul Tineretului, Ac, masina de spalat, frigider, aragaz, liber. **450 €;** ☎0725.058.889 imobiliaretineretului@gmail.com

220. **Tineretului** parc, apartament cu 3 camere de inchiriat OIA 121567 dec., 80 mp, mobilat, utilat partial, **530 €;** ☎0731.324.659/ 021.326.22.14 office@catalog-rezidential.ro

221. **Tineretului,** dec., 77 mp, mobilat, utilat, ap. 3 cam., centrala proprie, 1/8, modern, dressing, canapea extensibila, frigider, aragaz, **480 €;** ☎0755.335.562

222. **Tineretului,** semidec., 70 mp, mobilat, utilat, apartament compus din 2 dormitoare, camera de zi, o baie, bucatarie deschisa, un balcon si un spatiu de depozitare, mobilat si amenajat modern, etaj 7/10, aproape de metrou Tineretului sau Timpuri Noi **550 €;** ☎0767.653.693

223. **Tineretului,** dec., 80 mp, mobilat, utilat, parcul Vacaresti, Costache Stamate, confort 1, etaj 3, 2 grupuri sanitare, vedere parc din apartament, gresie, faianta, modern, liber, termen lung, 1+1 garantie, **350 €;** ☎0728.777.132 office@ramax.ro

224. **Tineretului, Aleea Borcea, dec., 70 mp, mobilat, utilat, an 1985, 2 gr. sanitare, et. 4/8, metrou Tineretului, Timpuri Noi, piata, parc 5 min., 400 €; ☎0733.623.234**

225. **Tineretului,** apartament cu 3 camere de inchiriat OIA 86315 dec., 86 mp, mobilat, utilat, **550 €;** ☎0737.504.517/ 021.326.22.14 office@catalog-rezidential.ro

226. **Tineretului,** parc, mobilat partial, 2/10, imbunatatiri, termopane, gresie, liber, **300 €;** ☎0760.291.733

227. **Tineretului,** Timpuri Noi , Cantemir ,Unirii dec., 89 mp, mobilat, utilat, inchiriere apartament 3 camere dec., mobilat utilat nou, loc de parcare, centrala proprie, totul nou, 2 minute de metrou, etaj 2 **450 €;** ☎0767.188.180

228. **Titan** Evo Casa apartament deosebit 75 mp, mobilat, utilat, Titan in complexul Evo casa va oferim apartament complet mobilat si utilat la cele mai inalte standarte si un pret foarte vantajos compus din 3 camere 2 bai, 2 balcoane . **560 €;** ☎0741.430.423/ 0771.313.345

229. **Titan,** Alba, semidec., 70 mp, mobilat, utilat, Liviu Rebreanu, apartament modern, mobilat si utilat, 2 dormitoare, spatii depozitare, disponibil de la 1 septembrie, **450 €;** ☎0725.084.444/ 021.210.76.00 ancasweethome@gmail.com

230. **Titan,** Aleea Postavarului, semidec., 70 mp, nemobilat, neutilat, Titan, particular, sd, 70 mp, gresie, faianta, termopan, parchet masiv, aer conditionat, renovat aug. 2018, etajul 9/10, zona linistita, verde, scara curata, nemobilat, 2 debarale, negociabil, liber, **400 €;** ☎0730.097.458

231. **Titan,** Nicolae Grigorescu, 1 Decembrie dec., 90 mp, mobilat, utilat, inchiriere apartament 3 camere dec., mobilat utilat nou, loc de parcare, centrala proprie, totul nou, 2 minute de metrou, etaj 2, **400 €;** ☎0767.188.180

232. **Titan,Nicolae** Grigorescu 2 minute metrou,78 mp semidec., 78 mp, mobilat, utilat, 3 min. Parc Ior, metrou Nicolae Grigorescu, renovat, etaj 1/4, mobilat modern nou, utilat complet parchet, termopan, centrala termica condensatie, tv led in fiecare camera, aer cond, scara impecabila, zona verde. **460 €;** ☎+40762570107

233. **Titulescu,** Gara de Nord, semidec., 90 mp, nemobilat, neutilat, strada CC Arion, 3 cam spatioase, inalte, in vila frumoasa, parter inalt, finisat modern, terasa mare, vedere spate in gradina, multa liniste, ideal birouri **500 €;** ☎0722.715.380

234. **Ultracentral,** Piata Romana, apartament 3 camere dec., 100 mp, mobilat, neutilat, **650 €;** ☎0745.695.511 robert@robertgagos.ro

235. **Unirii** dec., 85 mp, mobilat, utilat, An de constructie 2000, oferta inchiriere apartament 3 camere pe Bulevardul Unirii, cu intrare stradala si vedere mixta, mobilat si utilat complet, etaj 6/8, prima inchiri

25. **Mosilor,** dec., 90 mp, mobilat, utilat, apartament cu 4 camere, renovat complet, amenajat si mobilat cu bun gust, totul este nou, la prima inchiriere, situat la etajul 6/9, liber, **600 €;** ☎0767.653.693

26. **Mosilor,** dec., 110 mp, nemobilat, neutilat, Va propunem spre inchiriere un spatiu pentru birouri de 110 mp, dispus pe 2 etaje, constructie p+1+m, etajul 1 si mansarda vilei, scara interioara, poate fi inchiriat separat, pentru 2 firme, renovat, liber **799 €;** ☎0728.934.654 matei_minel@yahoo.com

27. **Mosilor, Eminescu, 80 mp, an 1982, foarte frumos, luminos, reabilitat termic, aer conditionat, termpane, alarma, 450 €; ☎0723.395.037/ 0727.921.893/ 0722.288.195**

28. **Mosilor,** Eminescu, mobilat si utilat semidec., 96 mp, mobilat, utilat, va propun spre inchiriere un apartament de 4 camere cu acces rapid la mijloacele de transport, situat pe Calea Mosilor la etajul 4/10, intr-un imobil din 1980, reabilitat termic. ☎0722.732.975 axadomenii@yahoo.com

29. **Muncii** metrou, apartament cu 4 camere in vila, OIA 108128 semidec., 92 mp, mobilat, utilat partial, **800 €;** ☎0731.324.660/ 021.326.22.14 office@catalog-rezidential.ro

30. **Nicolae** Grigorescu metrou, apartament cu 4 camere de inchiriat OIA 121563 dec., 90 mp, mobilat, utilat partial, **550 €;** ☎0731.324.660/ 021.326.22.14 office@catalog-rezidential.ro

31. **Obor,** Colentina, Doamna Ghica, stradal, dec., 90 mp, nemobilat, utilat, 10 min. metrou, pe marginea Parcului Plumbuita, et, 9/10, cf. 1 dec, 90 mp, bloc reabilitat, vedere deschisa catre parc si lac, orientare E, 2 bai, 2 balc, baie cu fereastra, nemobililat, imb, g, f, p, t, um, av. 1+1. **350 €;** ☎021.380.28.14/ 0737.435.628

32. **Petre** Ispirescu, Sebastian, 13 Septembrie dec., 90 mp, mobilat, utilat, Ap cu 4 camere, etaj 6 din 10, bloc curat, 2 bai, mobilat si utilat; statia de tramvai la 1 minut de mers pe jos, 10 minute de mers cu masina pana la piata Unirii. Proprietar. **470 €;** ☎0721.278.636 sorina1404@gmail.com

33. **Piata** Romana, semidec., 125 mp, nemobilat, utilat partial, parter de bloc, pozitie foarte buna, la doi pasi de gura de metrou, ideal birouri (eventual locuinta), suprafata utila de 110mp + 15mp balcoane, 4 camere mari, baie si grup sanitar, **750 €;** ☎0767.653.693

34. **Piata** Victoriei - C.C. Arion, semidec., 120 mp, mobilat, utilat, parter vila, 5 camere,120 mp, mobilat lux, deosebit, exclusivist, complet utilat, parchet din lemn masiv, gresie, faianta, termopan, renovat total, curte, parcare, intretinere inclusa, liniste, **800 €;** ☎0722.874.772

35. **Piata** Victoriei, Minerva, oportunitate office dec., 121 mp, nemobilat, neutilat, **999 €;** ☎0735.551.422 florin.toma@catoma.ro

36. **Romana,** vav ASE Dorobanti, langa Tucano Cofeee, dec., 88 mp, mobilat partial, utilat, aproape de metrou, constructie 1980, imobil reabilitat termic, etaj 2/10, orientat pe spate, 2 bai, 2 balcoane, renovat, liber; **3.000 L;** ☎0767.653.693 mihai.manole@iness-intermed.ro

37. **Romana,** Victoriei, Capitale, Lascar Catargiu semidec., 96 mp, nemobilat, neutilat, Proprietar, ap. Situat in cea mai buna zona a Bucurestiului, intr-o vila interbelica, renovata, interior-exterior, 2 gr sanitare, pretabil, birouri, sediu, avocati, notari, reprezentanta, imagine companie. **1.350 €;** ☎0738.823.676

38. **Sala** Palatului, Cismigiu, ultracentral, semidec., 136 mp, mobilat partial, utilat, 1/6, stradal, apartament superb, 130mp, complet renovat de la caramida, materiale de cea mai buna calitate, primul chirias, 1 living (40mp) si 3 camere, bucataria mobilata/utilata, locuinta sau firma **750 €;** ☎0767.480.826 diana13business@yahoo.com

39. **Sebastian,** dec., 100 mp, mobilat, utilat, inchiriez ap 4 camere confort 1, dec., complet utilat si mobilat, aer conditionat, gresie, faianta, zona linistita parc Sebastian, Kaufland Vulcan, pret 450 euro usor negociabil. Telefon **450 €;** ☎0766.554.624 mike_alex91@yahoo.com

40. **Soseaua** Olteniei 242, dec., 85 mp, mobilat, utilat, stradal, p/4, mobilat si utilat pentru activitate de birou, liber, intrare stradala, vedere mixta, 2 bai, bloc reabilitat termic, pretabil notariat, cabinet avocatura, contabilitate, etc. **500 €;** ☎0723.840.830 costin@evogrup.ro

41. **Unirea,** dec., 100 mp, mobilat, utilat, apartament modern, mobila si aparatura electrocasnica de calitate, parcare, doar pentru rezidenta, persoane serioase, **890 €;** ☎0722.350.066 timeimob@gmail.com

42. **Unirii** semidec., 74 mp, mobilat partial, utilat partial, Apartament de inchiriat, liber, pretabil birou sau de locuit. Partial mobilat, utilat, de?ine si un garaj, acces u?or in zona Unirii, termen lung, plata anticipata. Central? proprie, costuri mici. Oportunitate, **530 €;** ☎0731.551.555

43. **Unirii** dec., 100 mp, nemobilat, utilat partial, apt. ultracentral, liber, 6 camere, toate utilitatile incluse in pret. Termopan, apt singur pe palier, paza, contract pe firma 1+1. Terasa 100 mp deasupra blocului. Pretabil birou, frima, locuit, **1.300 €;** ☎0745.175.323 AlexandruAPU@gmail.com

44. **Unirii** bulevard, Natiunile Unite, dec., 100 mp, mobilat, utilat, Palatul Parlamentului, bld Natiunile Unite. **599 €;** ☎0765.658.737

45. **Unirii,** Bulevardul Unirii, dec., 95 mp, nemobilat, utilat, intre Palatul Parlamentului si magazinul Unirii, etajul 2/10, confort 1, termopan, gresie, faianta, parchet, usa metalica, bucatarie mobilata si utilata, bloc stradal, ☎0728.934.654

46. **Unirii,** Coposu, Matei Basarab, Calea Calarasilor dec., 95 mp, mobilat, utilat, 4 camere, dec., ansamblu rezidential nou, bloc 2015, etaj 2, suprafata 95 mp, mobilat si utilat modern, 2 bai (cabina de dus, cada), terasa 8 mp accesibila din bucatarie. Contract ANAF, pret fix. **800 €;** ☎0727.400.855 goodestate@yahoo.com

47. **Unirii,** Fantana Mare, 100 mp, mobilat, utilat, particular, inchiriez 4 camere Unirii cu vedere spectaculoasa la fantana mare si parcul de la Unirea **950 €;** ☎0766.687.105 elenab206@yahoo.com

48. **Unirii,** Fantani, Horoscop, Irish Pub, stradal, dec., 110 mp, mobilat, utilat, privatehouse.ro va propune spre inchiriere un apartament in zona Unirii Fantani - Horoscop.Inchiriere apartament 4A camere Unirii - Fantana Mare - Horoscop, blocul cu Irish Pub la parter **950 €;** ☎0760.101.098 claudiu@privatehouse.ro

49. **Unirii,** Gramont, dec., 85 mp, nemobilat, utilat, 4 camere, ideal pentru birouri, gresie, faianta, parchet, termopane, centrala termica, aer conditionat, in bloc tip vila cu 2 etaje, liber, **580 €;** ☎0723.408.129

50. **Unirii,** Nerva Traian dec., 140 mp, mobilat, utilat, duplex, 7/8, 2 wc, balcon+ 1 terasa, scara interioara, gresie, faianta, parchet, usa metalica alarma, aer conditionat, contract Anaf, **750 €;** ☎0724.336.834

51. **Unirii,** Piata Alba Iulia, duplex, et. 7-8, 4 camere dec., 120 mp, mobilat partial, utilat, **700 €;** ☎0722.382.832 contact@erikachica.ro

Imobiliare închirieri CASE, VILE

52. **Unirii,** Piata Unirii, etaj 2/8 dec., 102 mp, nemobilat, utilat partial, 102 suparata totala, 4 camere, 1990 an constructie, nemobilat, orientat pe N-E, constructie de monolit, pe Bulevardul Unirii, dec., 1 baie, etaj 2/8, bloc mixt www.realkom.ro **750 €;** ☎0740.620.112 marian.popa@realkom.ro

53. **Unirii,** Tribunal, cabinet avocatura, dec., 100 mp, mobilat, utilat, complet mobilat pentru birouri, sala de sedinte, 4 camere, 2 grupuri sanitare, liber, 4 minute Tribunal, metrou Unirii, pretabil notariat, cab. avocatura, oferta reala, ocazie. **800 €;** ☎0743.041.701 bogdan.cirlan@city-estate.ro

54. **Unirii-Piata** Unirii, etaj 4/8, loc de parcare dec., 107 mp, mobilat, utilat, 1 loc de parcare, structura de monolit, oferta inchiriere apartament 4 camere pe Bulevardul Dimitrie Cantemir, 2 balcoane, 1990 an constructie, paza, supraveghere video.www.realkom.ro **800 €;** ☎0740.620.112 marian.popa@realkom.ro

55. **Universitate,** ultracentral, calea Victoriei, semidec., 80 mp, mobilat, utilat, Cismigiu, ultracentral, etaj 3, semidec., suprafata 80 mp, bloc 1979 fara risc seismic, mobilat si utilat clasic (mobilier lemn masiv), pretabil familie sau locuinta de serviciu pe tremn lung **500 €;** ☎0727.400.855 goodestate@yahoo.com

56. Vasile Lascar, Piata Gemeni, 150 mp, mobilat partial, utilat partial, inchiriez apartament persona serioasa pe termen lung etaj 6/6. Sistem alarama, supraveghere videoModalitatea de plata 1+1 luna. 500 €; ☎0762.231.150 silviu@tiger.ro

Case, vile

1. **23 August,** Bucuresti, casa singur curte S.U. 50 mp, curte 20 mp, 2 cam., mobilata partial, utilata partial, Casa curte, doua camere, singur curte, constructie noua, moderna, parcare. **290 €;** ☎0735.060.935

2. **Armeneasca,** S.U. 429 mp, curte 200 mp, 9 cam., nemobilata, utilata, Mosilor, Sivestru, vila S+P+1+M, construita in stil neocalsic, renovata modern, lift, 9 camere curte libera, parcare, o casa frumoasa, spatii generoase, perfecta pentru o firma, ofera imagine. **5.500 €;** ☎0722.625.492/ 021.321.10.20 office@credoamg.ro

3. **Aviatorilor,** Televiziune, S.U. 100 mp, 4 cam., 2 gr. sanitare, terasa, bucatarie utilata, centrala proprie, videointerfon, mobilat/ nemobilat, **1.000 €;** ☎0744.325.567

4. **Baneasa,** Sisesti, vila frumoasa 2010, curte 300 m S.U. 250 mp, curte 300 mp, 6 cam., mobilata partial, utilata, vila in zona Baneasa-Sisesti, constructie finalizata in 2010, cu regim de inaltime P+1+M, suprafata totala 250 mp. partial mobilata, utilata complet, contorizata separat (gaze, apa, energie electrica) **1.650 €;** ☎0724.798.495 ionut.lotca@topis.ro

5. **Bucuresti** S.U. 80 mp, 3 cam., mobilata, utilata, in vila pentru studente sau eleve, toate conditiile, de persoana, **300 L;** ☎0722.341.740/ 0763.953.551

6. **Bucuresti** S.U. 150 mp, curte 100 mp, 7 cam., nemobilata, utilata partial, localizare de exceptie, libera incepand cu 01.09 pentru activitati birou, after school, contabilitate, chirie avantajoasa, lunar 1250, trimestrial 1100, semestrual 1000. **1.000 €;** ☎0721.373.115/ 0722.933.646 sport_3000_grup@yahoo.com

7. **Calea** Calarasilor, S.U. 180 mp, curte 30 mp, 5 cam., nemobilata, utilata, Hyperion, zona foarte accesibila, curte individuala de aprox. 30 mp, dispusa pe parter 110 mp, 5 incaperi separate, posibile recompartimentari, 2 gs, bucatarie, spatiu depozitare si subsol, 70 mp, centrala, ac. **750 €;** ☎0728.415.944/ 0745.540.560

8. **Calea** Calarasilor, Popa Nan, zona centrala, S.U. 200 mp, curte 150 mp, 5 cam., nemobilata, neutilata, vila reprezentativa D+P+M- 130 mp/nivel, 260 mp utili, 5-9 camere inalte, pozitie deosebita, colt ideala pentru restaurant/ cabinet, curtea se poate extinde, parcare, necesita renovare, termen lung **2.900 €;** ☎0743.174.433

9. **Cartier** 23 August, casa la curte, parter - spatiu 50 mp, et. 1 - ap. 2 camere, 60 mp; etaj 2 garsoniera 30 mp, 2 bai, **1.600 L;** ☎0756.884.803

10. **Cartierul** Latin, Prelungirea Ghencea, S.U. 90 mp, curte 20 mp, 3 cam., mobilata, utilata, casa p+1, living, bucatarie, hol la parter, a etaj 2 dormitoare, baie, g, f, p, t, um, ct, isn, ien, mobilata si utilata, 2 locuri parcare, **450 €;** ☎0730.556.914 ionnedea.khc@gmail.com

11. **Casa** curte comuna, 3 cam., dependinte, eventual beci si garaj, **250 €;** ☎0731.982.399

12. **Catelu,** S.U. 80 mp, curte 50 mp, 2 cam., mobilata, utilata, casa curte 2 camere, zona Catelu Sector 3; ☎0731.813.044/ 021.256.26.33

13. **Chiajna,** Rosu, S.U. 70 mp, 3 cam., mobilata, utilata, de inchiriat, 3 camere, casa la curte, baie, bucatarie, complet mobilata si utilata, centrala termica pe gaz. **700 L;**

14. **Cotroceni** 3 min. metrou Eroilor, S.U. 150 mp, curte 40 mp, 4 cam., nemobilata, neutilata, vila constr. 2004, 3 bai, 2 terase (30 mp), se poate inchiria pt. locuit sau birouri; 8 min Fac. de Medicina si 8 min Facultatea de Drept, **800 €;** ☎0765.585.393/ 0735.897.199

15. **Cotroceni,** Palat, Gradina Botanica, Medicina, S.U. 320 mp, curte 300 mp, 12 cam., nemobilata, neutilata, vila p+1+m, 350 mp utili, singur curte, 12 camere, locatie de exceptie pt birouri, cursuri, sau alte activitati indiferent de trafic, curte libera 300 mp (posibila parcare), 4 gr. sanitare, **2.600 €;** ☎0762.612.172/ 0799.933.979

16. **Cotroceni,** Parcul Romniceanu, S.U. 170 mp, curte 200 mp, 5 cam., mobilata, utilata, P+1+M, singur curte, aproape de parc, centrul comercial, scoala, mobilata si utilata pentru locuit, 4 dormitoare, 4 grupuri sanitare, garaj. Vecinatati: Eroilor, 13 Septembrie, Panduri, Izvor, Unirii **1.700 €;** ☎0722.393.151 libra.imobiliare@gmail.com

17. **Domenii** Casin, S.U. 200 mp, 5 cam., mobilata, utilata, duplex-penthouse unicat, in vila, 200 mp, living 45mp, et 2+3, mobilat modern, terasa vedere panoramica, 1400 e/luna, pretabil locuinta rezidentiala, birouri, reprezentanta companie; **1.400 €;** ☎0758.259.745/ 0758.323.323 office@imobservicecenter.ro

18. **Domnesti** Pod, 3 km de la centura S.U. 180 mp, curte 400 mp, 5 cam., mobilata, utilata, Vila p+1+m, 1 living, 3 dormitoare, 1 mansarda open space 60 mp, 2 bai, centrala gaze, internet, Ratb in apropiere, pretul include abonament lunar RCS&Telekom, precum si taxa lunara salubritate Rebu, **2.100 L;** ☎0723.236.144

19. **Dorobanti,** S.U. 90 mp, 3 cam., mobilata partial, utilata partial, Mario Plaza, apartament 3 camere in imobil 2002, etajul 3/4, prospat renovat, aer conditionat, ideal birouri, pret cu utilitati incluse 1000 €, contract, termen lung. **850 €;** ☎0727.256.147/ 0740.023.488 nicoli.imobiliare@gmail.com

20. **Drumul** Taberei, Prelungirea Ghencea, S.U. 90 mp, curte 20 mp, 3 cam., mobilata, utilata, casa p+1, living, bucatarie, hol la parter, 2 dormitoare, baie, terasa la etaj, g, f, p, t, um, ct, isn, ien, mobilata si utilata, loc parcare, **450 €;** ☎0730.556.914 ionnedea.khc@gmail.com

21. **Drumul** Taberei, Prelungirea Ghencea, Maracineni S.U. 180 mp, curte 400 mp, 4 cam., mobilata partial, utilata, vila P+1, P living, dining, bucatarie, baie, hol spatios; etaj 2 dormitoare cu balcon, baie, hol, scara interioara, in exterior: camera tehnica, 800 e sau 3.500 lei. PS: preturile sunt fixe. **800 €;** ☎0730.556.914 ionnedea.khc@gmail.com

22. **Emil** Pangrati, S.U. 1400 mp, curte 1700 mp, 40 cam., mobilata partial, utilata partial, vila deosebita, superba construita in 1948, **20.000 €;** ☎0744.372.439/ 0773.886.826 nistor_house@yahoo.com

23. **Fainari,** Cal. Mosilor, S.U. 297 mp, curte 20 mp, 10 cam., nemobilata, neutilata, direct proprietar, Fainari, vila noua 10 camere, g, f, p, ac, parcare 3-4 loc. stradal, pretabil laborator, cabinet medical, birouri, after school. apropiere 5 min. Cal. Mosilor, Bucur Obor, metrou etc. **2.500 €;** ☎0733.733.627

24. **Floreasca,** S.U. 150 mp, curte 150 mp, 5 cam., nemobilata, utilata partial, vila 5 camere floreasca 150 mp si curte 150 mp dispusa astfel: o garsoniera la parter si 4 camere la etaj, termopan, centrala, parchet, usa metalica an constr. 2000, pretabil birou. Pret negociabil. **1.800 €;** ☎0727.138.533 kdwimob@gmail.com

25. **Floreasca,** inchiriere parter vila birouri S.U. 110 mp, 3 cam., nemobilata, neutilata, **800 €;** ☎0733.655.655 doinita@elegantimob.ro

26. **Floreasca,** vis a vis de lac, S.U. 80 mp, curte 100 mp, 3 cam., mobilata, utilata, oferim spre inchiriere casa, compusa din living+ 2 dormitoare, baie, bucatarie, pivnita, curte libera, 2 locuri de parcare, proaspat renovata, **950 €;** ☎0731.602.907/ 0755.680.215 ionut.imobiliare2011@gmail.com

27. **Foisorul** de Foc, S.U. 550 mp, curte 80 mp, 10 cam., nemobilata, neutilata, cladire birouri, D+P+3E, 550 mp utili, 10 cam, 8 grupuri sanitare, bucatarie, garaj la demisol pt 3 masini+ camere pt depozitare, centrala termica, camera pt servere, curte 80 mp, singur curte finisaje moderne. **3.850 €;** ☎0758.259.750 office@imobservicecenter.ro

28. **Gen.** Berthelot strada, sector 1, S.U. 220 mp, curte 40 mp, 6 cam., nemobilata, utilata, ultracentral, vila 6 cam, 220 mp, p+1, renovata complet, 3 bai, centrala proprie, toate utilitatile. ☎0722.232.014 florin_maracine@yahoo.com

29. **Giulesti** piata, inchiriere vila 7 camere p+1+pod S.U. 160 mp, curte 140 mp, 7 cam., mobilata partial, utilata partial, Vila constructie 1998, 7 camere, 3 bai, 2 bucatarii, 2 intrari, curte 140mp. se pot parca 2 masini in curte cat si pe strada. Vila este renovata recent, toate imb. foarte aproape de Cal. Giulesti, **950 €;** ☎0732.940.972 florikiss57@yahoo.com

30. **Glina,** 3 cam., casa stradal, 1 bucatarie, singur in curte, **500 L;** ☎0763.552.424/ 0761.207.294

31. **Glina,** 3 cam., casa, bucatarie, singur curte, **500 L;** ☎0763.552.424/ 0761.207.294

32. **Gradina** Icoanei, Manastirea Darvari S.U. 520 mp, curte 130 mp, 7 cam., mobilata partial, utilata, casa vila constructie 2008, s+p+1+m, 7 cam, 5 dormitoare, 5 bai, 4 locuri parcare, nemobilata, bucatarie mobilata, firma sau locuit, **4.500 €;** ☎0760.978.331/ 0722.560.930 teraimobiliare@yahoo.com

33. **Herastrau,** S.U. 400 mp, 8 cam., vila p+2, constructie 2000, 3 gr. sanitare, gradina 150 mp, garaj, ideala gradinita, birouri, rezidenta, **3.500 €;** ☎0744.325.567

34. **Iancului** metrou, S.U. 90 mp, curte 60 mp, 4 cam., mobilata, utilata, inchiriere 4 camere in vila st. 90 mp, mobilata si utilata stradal, cu imbunatatiri g, f, p, t, um, ac, apartamentul are 2 intrare, centrala proprie curte cocheta, comuna. Se preteaza pentru locuit. **650 €;** ☎0749.199.196 lenus@confortcasaimobiliare.ro

35. **Inchiriez etaj vila, 60 mp, doua dormitoare, living, baie, bucatarie, modern, preferabil fete, 250 €; ☎0727.386.617**

36. **Ion** Mihalache, Str Clabucet, S.U. 70 mp, curte 100 mp, 3 cam., nemobilata, neutilata, Ion Mihalache - Clabucet, casa curte, 3 camere, renovat integral, 2 gr. sanitare, 3 locuri de parcare, centrala proprie. **650 €;** ☎0743.040.140/ 0724.537.002 tiberiu.maracine@gmail.com

37. **Mihai** Bravu, sector 3 S.U. 260 mp, curte 100 mp, 8 cam., nemobilata, utilata partial, vila P+1+M, pretabil firma, 255 mp utili, 3 bai, 3 bucatarii, 2 balcoane, 7 aparate aer conditionat, 3 centrale termice, video-interfon, fiecare etaj are baie si bucatarie **1.300 €;** ☎0730.759.514 isaila.alexandru@yahoo.com

38. **Militari,** Rosu, Jandarmerie S.U. 80 mp, curte 100 mp, 5 cam., mobilata, utilata, vila 2017, P+2, 5camere, 80mp/nivel, piscina etajul 1, totul este nou, mobilata si utilata, fosa, hidrofor, put, centrala, 3bai, in spate la Jandarmerie, vedere la lac, ideal pentru firma sau pentru locuit. **1.200 €;** ☎0730.160.851 realmediaimobiliare@yahoo.ro

39. **Mogosoaia,** Ilfov, Vanatorilor, S.U. 150 mp, curte 260 mp, mobilata, utilata, an 2007, vila p+e+m, living, 3 dormitoare, 3 bai, modern, internet, utilitati, acces numai cu auto personal, negociabil, **900 €;** ☎0722.237.869

40. **Moinesti,** sector 6, S.U. 170 mp, curte 50 mp, 6 cam., nemobilata, neutilata, inchiriez pentru persoane juridice vila constructie 1996, 2 grupuri sanitare, bucatarie, terasa, garaj, TV, internet, ideal after school, gradinita, notariat, cabinet medical, etc. ☎0721.338.696/ 0049176458427 73

41. **Monetaria** Statului, casa 6 cam S.U. 160 mp, curte 300 mp, 7 cam., nemobilata, neutilata, **850 €;** ☎0737.062.040 gheorghe.vasile@activimob.ro

42. **Mosilor,** S.U. 350 mp, curte 15 mp, 9 cam., nemobilata, neutilata, Foisorul de Foc, superpozitie, acces metrou/ratb, vila arhitectonic? singur curte, 350 mp, P+2+M, compartimentat 9 camere dec.e, baie pe fiecare nivel, renovata, marmura originala, coloane, 8 ac, liber. **2.500 €;** ☎0728.415.944/ 0745.540.560

43. **Mosilor,** S.U. 180 mp, curte 400 mp, 4 cam., nemobilata, utilata, Foisorul de Foc, superpozitie, acces stradal, casa cu curte individuala de 400 mp, 2 corpuri de casa 180 mp (un corp birouri 90 mp-4 camere, gs, bucatarie+un corp 90 mp depozitare/productie), garaj, anexe, **1.000 €;** ☎0728.415.944/ 0745.540.560

44. **Mosilor,** S.U. 130 mp, curte 80 mp, 4 cam., nemobilata, utilata, Pizza Hut, superpozitie, acces metrou/ RATB, 3 intrari, 130mp, dispusi pe 4 camere, 2 gr. sanitare, bucatarie, D+P, curte individuala 80 mp, renovata recent, centrala, aer conditionat, liber, ideal birouri/ comercial **850 €;** ☎0728.415.944/ 0745.540.560

45. **Oras** Pantelimon, casa, 2 dormitoare, living, bucatarie, baie, **1.100 L;** ☎0728.704.420

46. **Parcul** Carol, apartament elegant la parter de vila S.U. 70 mp, curte 50 mp, 3 cam., mobilata partial, utilata partial, Parcul Carol, parter elegant in vila cu 3 camere, intrare proprie, curte, baie, bucatarie utilata, gresie, faianta, parchet, termopan, centrala termica, firma-locuinta, parcul Carol, piata Libertatii, **650 €;** ☎0731.877.269 prometeuimobiliare@yahoo.com

Imobiliare închirieri DIVERSE, CAMERE CU CHIRIE

47. **Piata** Victoriei Buzesti S.U. 165 mp, curte 150 mp, 12 cam., nemobilata, neutilata, pozitie foarte buna, spatiu birouri, dispus pe doua etaje, disponibil imediat, apropiere mijloace de transport, statie metrou 6 min. **1.600 €;** ☎0758.098.917/ 0758.098.905 georgian.draghia@galaxyimob.ro

48. **Salaj,** Pucheni, inchiriez camere la curte mobilate, cu gaze; ☎0769.509.789

49. **Soseau** Salaj, S.U. 300 mp, curte 150 mp, 8 cam., nemobilata, utilata partial, vila superba, potrivita pentru activitate de birouri, gradinita, videochat, **1.200 €;** ☎0741.245.100

50. **Stadion** Olimpia, constr. 2018, parter- dormitor, living, baie, bucatarie + etaj- 5 camere, baie, mansarda locuibila, toate utilitatile, **1.800 €;** ☎0732.139.693

51. **Stirbei** Voda, S.U. 230 mp, curte 250 mp, 8 cam., nemobilata, utilata partial, va prezentam o vila frumoasa, renovata total, in zona Stirbei Voda, Popa Tatu, General Berthelot, vila ce a suportat investitii majore, practic refacuta in totalitate, cu suprafete generoase, **2.800 €;** ☎0724.270.019 travaharealestate@gmail.com

52. **Timpuri** Noi, locuinta, birou, vila eleganta 4 camere S.U. 230 mp, curte 176 mp, 4 cam., mobilata, utilata, **2.200 €;** ☎0769.250.545 contact@cristinamarin.ro

53. **Tineretului** S.U. 300 mp, curte 80 mp, 6 cam., nemobilata, utilata, vila singur curte constructie 2004, p+1+m, 6 camere, 3 bai, 2 balcoane, suprafata totala 300 mp, curte, locuri de parcare, ideal firma, **2.200 €;** ☎0724.226.342/ 021.312.59.99 cristian@k-imobiliare.ro

54. **Tineretului,** S.U. 170 mp, curte 230 mp, 4 cam., nemobilata, utilata partial, Parcul Carol, va propunem spre inchiriere un imobil format dintr-un open space-hala, birou, 3 grup. sanitare, spatii de depozitare, plus un depozit, cu toate utilitatile, amplasat langa metrou, ocazie. **1.250 €;** ☎0722.518.991/ 0752.119.214

55. **Tineretului,** Cantemir, S.U. 250 mp, curte 80 mp, 7 cam., nemobilata, utilata partial, vila p+1+m, 7 camere, 250 mp, curte individuala 80 mp, renovata recent, centrala, 2 bai, toate utilitatile, 5 minute metrou Tineretului, pretabil locuinta dar mai ales sediu firma, negociabil; **1.800 €;** ☎0784.276.537/ 0726.764.420 office@creativebrokers.ro

56. **Vitan,** Auchan, S.U. 300 mp, curte 250 mp, 7 cam., nemobilata, neutilata, Vitan - Auchan, vila 7 camere, 300 mp, 100 mp/ nivel, renovata recent, pod open space, curte 250 mp., ideala pentru birouri, etc, **1.899 €;** ☎0788.100.999

57. **Vitan,** nou construita vila 9 camere, ideal firma S.U. 240 mp, curte 80 mp, 9 cam., nemobilata, utilata, **1.900 €;** ☎0734.709.930 beatrice@galaxyimob.ro

58. **Voluntari,** Ilfov S.U. 180 mp, curte 400 mp, 4 cam., mobilata, utilata, inchiriere vila 5 camere, Voluntari Pipera **1.000 €;** ☎0754.011.700/ +447392121412 floriana_grigore@yahoo.com

Diverse, camere cu chirie

1. **Alexandru** Obregia nr. 71, bl. 92B, sc. 2, et. 2, ap. 46, sector 4, inchiriez o camera la bloc, ap. de 3 camere la o fata, ☎0769.693.295

2. **Aparatorii** Patriei, casa la curte, ofer spre inchiriere doua camere, hol, baie, bucatarie, pentru cazare muncitori; ☎0774.488.977

3. **Aparatorii** Patriei, metrou, casa curte pentru cazare muncitori; ☎0726.523.399

4. **Auchan,** Titan, camera mansarda, conditii bloc, tv, masina spalat, baie, bucatarie, **300 L;** ☎0761.612.298/ 0727.299.322

5. **Auchan,** Titan, inchiriez o camera mica la curte la o persoana pret 550 lei. Conditii de bloc, mobilata modest. **550 L;** ☎0722.607.732

6. **Berceni,** inchiriez o camera la bloc, termen lung, la o persoana, **500 L;** ☎0737.881.752

7. **Bucuresti** si provincie, toate zonele, garsoniere, apartamente, camere curte/bloc, case, vile, terenuri, spatii, locuri de veci, schimburi, vanzari, cumparari; ☎0742.350.553/ 0735.343.011/ 0769.350.184

8. **Bucurestii** Noi, proprietar ofer camera la curte, mare, mobilata, incalzire pe lemne, acces baie, bucatarie, apa calda. Apropiere metrou, piata, scoala, parc Bazilescu. Prefer familie crestina. Garantie+ **600 L;** ☎0737.305.087

9. **C.F.P.** inchiriez camera la curte cu tot strictul necesar la un baiat; ☎0766.312.154

10. **Calea** Bucuresti nr. 295, o camera cu intrare separata in cadrul unei vile, tv, aer conditionat, baia si bucataria la comun, + utilitati, **700 L;** ☎0729.478.158/ 0771.372.342

11. **Calea** Giulesti, un pat in cadrul unui dormitor de barbati, baie, bucatarie, tv, frigider, + utilitati, **250 L;** ☎0734.795.721/ 0729.478.158/ 0771.372.342

12. **Camera** cu chirie in vila inchiriez camera in vila, dotata si utilatat, cu baie si bucatarie la comun, dotate si utilate, tv si net, loc de parcare, situat stradal. Intretinere si alte cheltuieli incluse in pret **250 €;** ☎0722.294.733 dormad91@gmail.com

13. **Camera** cu televizor, baie, bucatarie, pentru o doamna, **300 L;** ☎0720.349.905

14. **Camera** de inchiriat in apartament 3 camere Profesoara pensionara ofer spre inchiriere, in apartamentul propriu, o camera unei studente anul I sau II, conditii foarte bune (aer conditionat, internet, TV, bloc anvelopat, zona Prelungirea Ghencea **100 €;** ☎0723.717.968 biju_dm@hotmail.com

15. **Camera** in vila, conditii bloc, tv, centrala termica, masina spalat, baie, bucatarie; ☎0761.612.298/ 0727.299.322

16. **Camera** la curte, mobilata, baie si bucatarie separat, cu toate conditiile, **600 L;** ☎0725.663.328

17. **Camera** la curte, mare, curata, mobilata, tv, apa, gaze, baie, bucatarie, la o persoana nefumatoare, aproape de Sos. Giurgiului. Intretinerea inclusa, **600 L;** ☎0786.489.741

18. **Camera.** Ofer de inchiriat camera casa curte, unei doamne; ☎0723.823.512

19. **Carrefour** Colentina, inchiriez etaj vila (camera) 2 fete/ baieti, toate conditiile. Fara garantie, incluse si cheltuieli, de pers. **400 L;** ☎0725.763.878/ 0733.385.740

20. **Casa** la curte 25-8 Km de Bucuresti comuna Heresti ,,jud Giurgiu , 20 de min de mers cu masina.Toate facilitatile: apa calda - rece, centrala pe lemne, cablu TV. **700 L;** ☎0767.736.365 eugenarmonica@gmail.com

21. **Caut** colega. Caut fata locuim impreuna cartier rezidential bloc nou eu sunt foarte serios linistit fara vicii, garsoniera mare utilata, cartier linistit, supravegheat video, acces transport in comun rog seriozitate, ☎0728.986.440

22. **Central,** camera bloc, mobilata, separata, masina spalat, tv, internet, fara garantie, **300 L;** ☎0720.958.579

23. **Chiajna,** garsoniera la curte, cu intrare separata, utilitati, **700 L;** ☎0744.682.919

24. **Colentina,** inchiriez o camera la curte unei fete serioase, camera este mobilata, inclazire pe centrala cu gaz, baie, bucatarie; ☎0773.875.302

25. **Colentina,** Andronache, camera la curte, baie, bucatarie, gaze, cablu tv, curata, in zona linistita, neg. ☎0724.541.563

26. **Colentina,** Andronache, particular inchiriez camera la curte, conditii exceptionale, **100 €;** ☎0767.223.397

27. **Colentina, Carrefour, particular, curte, camera, baie, bucatarie (garsoniera) mobilata, utilata, curata, separata, conditii, 50 m tramvai, 1+1 disc., 800 L; ☎0720.820.726**

28. **Colentina,** strada Moroeni, inchiriez camera in vila, etaj 1, intr-un apartament de 3 camere dec.e cu baia si bucataria la comun cu celelalte 2 camere, mobilat complet, TV, toate utilatatile, chirie 450 lei+garantie 450. **450 L;** ☎0726.458.716 nicolaennnicolae@yahoo.com

29. **Crangasi** Complex metrou, camera bloc, mobilata modern, tv, internet, parchet, cheie la camera, acces dependinte la comun pt. o pers. 500 de lei lunar, **500 L;** ☎0726.451.221

30. **Crangasi,** camere cu chirie vila inchiriez camere in vila pentru tinere studente sau angajate. Vila este complet mobilata si utilata. Tarif 500 ron de persoana. In pret este inclusa si intretinerea (caldura, apa, gunoi, lumina). **500 €;** ☎0723.275.338 cristianciurea77@yahoo.com

31. **Damaroaia,** urgent inchiriez garsoniera la curte, toate utilitatile, pret negociabil; ☎0773.974.066/ 0769.308.454

32. **DELFINULUI** PIATA, Cartier Ostrov, camera la curte, mobilata, bucatarie, baie, toate utilitatile, incalzire centrala; ☎0765.012.013

33. **Doamna** Ghica, ofer modest chirie la curte, maxim 2 persoane; ☎0722.603.444

34. **Domenii,** o camera in vila, intrare si dependinte separate, se inchiriaza unei doamne, **180 €;** ☎0723.672.365/ 021.319.32.43

35. **Dristor,** se locuieste cu alti chiriasi linistiti in ap., 2 bai, pentru 1-2 persoane, fata/ baiat sau cuplu, **500 L;** ☎0760.633.953

36. **Drumul** Taberei statia Eugen Lovinescu, autobuze 368, 105, troleibuz 69, 1 statie de linia 41, camera mobilata, dec.a, curata, unei tinere sau doamne salariate **400 L;** ☎0722.695.530

37. **Drumul** Taberei, camera in apartament de 3 camere, mobilata, parchet, zugravit, televizor, acces la bucatarie, baie, balcon, wc serviciu, pentru tineri nefumatori; ☎0732.655.829

38. **Drumul** Taberei, camera la bloc, tot confortul pentru o tanara nefumatoare; ☎0766.462.564

39. **Drumul** Taberei, Cetatea Histria, primesc in gazda doamna/domnisoara serioasa, acces la toate utilitatile, 250 lei + cota parte la utilitati; ☎0749.079.395

40. **Eroii** Revolutiei camera vila noua, fara proprietar, mobilata modern, curata, internet, loc de parcare, 500 de lei. Plata lunar+utilitatile separat, **500 L;** ☎0762.932.711

41. **Fizicienilor** Lidl, camera in ap de lux super curat mobilat si utilat complet baie proprie; **950 L;** ☎0725.932.535

42. **Giurgiului,** la casa, inchiriez camera mobilata la o persoana, intrare separata; ☎0769.858.703

43. **Giurgiului,** Toporasi, camera mobilata in apartament pentru o fata sau doamna; ☎0763.070.130/ 0747.953.488

44. **Herastrau** camera la vila de inchiriat zona Herastrau, soseaua Nordului, baie proprie Wifi, tv. Utilitati incluse. Doar pt fete. **100 €;** ☎0735.446.884

45. **Inchiriem** camere in camin studentesc privat Inchiriem camere si loc in camere camin studentesc privat in zona Vitan, pret de la 500 lei pat cu totul inclus, caminul dispune de camere cu 2 si 3 paturi, grup sanitar propriu, televizor, sifo

Imobiliare închirieri SPAŢII COMERCIALE, BIROURI

35. **Carol,** Armeneasca, ultracentral S.U. 23 mp, sp. comercial, spatiu stradal, 23 mp, vitrina 3 m, beci, depozit, grup sanitar, dotare coafor, epilare, manichiura sau alte activitati cafenea, birou, magazin, agentie turism, liber 1 august, **600 €;** ☎0743.174.433

36. **Centrul** Vechi, spatiu de inchiriat OIS 83530 S.U. 80 mp, sp. comercial, **2.800 €;** ☎0731.324.660/ 021.326.22.14 office@catalog-rezidential.ro

37. **Centura** Sud, S.U. 430 mp, sp. industrial, hala depozitare prod 340 mp, h5 m, birouri 90 mp si parcare iluminata 250 mp. Gaz industrial. Centr. term. gaz, 380v, internet, contorizare separata gaz, curent, gr. sanitar, birou 7 mp, camere video. Contract, factura. **1.400 €;** ☎0723.712.092 naftanclaudiu@yahoo.com

38. **Centura** Sud, S.U. 340 mp, sp. industrial, hala depozitare, prod 340 mp, H5m, acces tir, 380v, centr. 40 kw, internet, gr. Sanitar, contorizare separata gaz/curent, camere video, birou 7 mp, Ratb in zona. Contract, fact. La cerere birouri 90 mp, parcare 250 mp. **3 €;** ☎0723.712.092 naftanclaudiu@yahoo.com

39. **Centura** Sud, S.U. 96 mp, sp. depozitare, spatiu depozitare/prod 96 mp, H4m si parcare iluminata 310 mp. Paza.Acces din strada asfaltata. Ratb in zona 425.220v/380v, gr.sanitar, internet, incalzire, apa, termopan. Contract, factura. Nu se plateste TVA, neg, **700 €;** ☎0723.712.092 naftanclaudiu@yahoo.com

40. **Chisinau** bd., nr 10, particular, S.U. 32 mp, sp. comercial, spatiul este stradal, pozitionat pe colt, are o singura incapere si este conceput de la bun inceput pentru activitate comerciala. Trafic pietonal intens, pretabil pentru orice domeniu, **1.150 €;** ☎0723.607.462 tararache.dan.stele@gmail.com

41. **Colentina,** S.U. 216 mp, sp. comercial, doua spatii comerciale de Â®nchiriat in zona Obor, 110 mp si 106 mp plus subsol 130 mp, utilate, parter bloc,vad, vitrina 8 m fiecare. ☎0722.773.558 monicagabrielescu@yahoo.com

42. **Colentina,** Teiul Doamnei, Bucuresti S.U. 25 mp, sp. comercial, Spatiu comercial la parterul blocului. 25 MP cu grup sanitar. Pretabil birou spatiu depozitare. Este in planul 2. **1.000 L;** ☎0728.704.286/ 0730.088.082 dragos1453@gmail.com

43. **Constantin** Brancoveanu, Tineretului, S.U. 110 mp, spatiu birouri, spatiu langa metrou, se inchiriaza spatiu in cladire compusa din parter cu vitrina + 4 etaje + terasa, pentru diverse activitati. Cladirea este langa McDonalds, la 100 m de metrou C-tin Brancoveanu, Parcul Tineretului **1.200 €;** ☎0761.309.031

44. **Dacia,** Eminescu, S.U. 140 mp, spatiu birouri, Dacia, Eminescu, spatiu de birouri, 140 mp, et 4/8, finisaje deosebite, paza, receptie, monitorizare video, parcare subterana, constructie 2008, grad de ocupare 100%, **13 €;** ☎0722.359.898/ 0722.573.232 office@interpartes.ro

45. **Dacia,** Universitate, Mosilor, S.U. 16 mp, spatiu birouri, birou la parter in Ara Business Center, se inchiriaza mobilat sau nemobilat. Ideal birou, expozitie, magazin prezentare, curierat, contabilitate, proiectare etc. Pretul include tot (chirie, utilitati), **500 €;** ☎0722.330.228/ 0722.525.092 ara@fdc.ro

46. **Doamna** Ghica, spatiu depozitare compus din casa+ hala metalica+ curte, neg., **500 €;** ☎0723.497.472

47. **Dorobanti,** Floreasca, S.U. 100 mp, sp. comercial, Spatiu comercial stradal parter, vitrina 10 m, disponibil imediat posibilitate compartimentare personalizare ideal magazin, banca, birou +TVA **2.700 €;** ☎0728.820.095 sweethome_imob@yahoo.com

48. **Dorobanti,** Radu Beller, stradal, S.U. 15 mp, sp. comercial, spatiu comercial situat la demisolul unui imobil P+4, 15 mp utili, vitrina- 3 ml, grup sanitar. Spatiu urmeaza sa fie amenajat conform cerintelor chiriasului. Pretabil magazin/salon/birou, etc. **600 €;** ☎0724.299.311 mariuseurobest@gmail.com

49. **Dorobanti,** spatiu pentru birouri, S.U. 100 mp, spatiu birouri, 3 camere, 100 mp, 2 bai, chicineta, terasa pentru fumatori, lift imobil de birouri, locatie deosebita cu acces rapid in toate zonele pretabil cabinet, notariat, rezidenta, **1.100 €;** ☎0723.606.040 goldwinpromotion@gmail.com

50. **Dristor** - metrou S.U. 24 mp, sp. comercial, Dristor - metrou, spatiu comercial, deschidere 6 ml, 18 mp sala de vanzare, 7 mp depozit.Trafic pietonal si auto intens. Liber de la 1 septembrie.Vecinatati:Camil Ressu, Mihai Bravu, Muncii, Titan **1.000 €;** ☎0752.289.028 office@espaco.ro

51. **Dristor-Camil** Ressu, 5 minute metrou, S.U. 20 mp, spatiu birouri, Rm. Valcea, apropiere metrou, parter in vila, cetie 2005, 1 camera, 20 mp, grup sanitar, intrare separata, amenajat, aer conditionat, pretabil firma, birouri,diverse, avans 1 luna+1 garantie, **250 €;** ☎0769.076.167/ 031.436.18.97 adriana.petre@orfeas.ro

52. **Dristorului** nr. 114, gura metrou, Bucuresti, S.U. 25 mp, sp. comercial, inchiriez spatiu comercial, format din sala vanzare 6x3 mp si depozit 7 mp **1.000 €;** ☎0722.610.904 adriandaieanu@yahoo.com

53. **Drumul** Taberei, Bucuresti, S.U. 125 mp, spatiu birouri, 125 mp, spatiu birouri clasa A, in cladirea MTR din Dr.Taberei, str. Valea Oltului, langa Mega Image. Spatiu cu finisaje si dotari de inalta calitate, ce asigura un climat optim. 80 locuri de parcare; ☎0722.729.208 inchiriere@mtrbuilding.ro

54. **Drumul** Taberei,Materna,statia Valea Ialomitei S.U. 20 mp, sp. depozitare, catre centru, vedere din bd. Depozit strict depozitare, economic, usa metalica dubla, pereti izolati. Fara activitate economica, materiale inflamabile, poluare fonica si disconfort de la bunul simt. Bonus parking. **150 €;** ☎0721.927.522

55. **Floreasca,** inchiriere spatiu comercial S.U. 100 mp, sp. comercial, **999 €;** ☎0720.714.919 razvan.dumitrescu@catoma.ro

56. **Floreasca,** Pescariu, S.U. 660 mp, spatiu birouri, Floreasca, Pescariu, spatiu birouri, suprafata utila 220 mp/etaj, suprafata utila totala 660 mp, finisaje deosebite, lux, parcare in curte 16 locuri incluse in pret, constructie 2010. **10.000 €;** ☎0722.359.898/ 0722.573.232 office@interpartes.ro

57. **Gara** de Nord S.U. 900 mp, sp. comercial, parter 2 magazine, etaj hotel complet renovat (eventual vand si firma autorizata pentru hotel); ☎0745.761.111

58. **Ghencea,** intersectie, S.U. 150 mp, et. 1, stradal, supervad, ideal sala pariuri, jocuri, scoala soferi, callcenter, notariat, dansuri, cosmetica, masaj, urgent, **580 €;** ☎0784.999.555

59. **Ghencea,** intersectie, S.U. 30 mp, spatiu stradal, langa statii, ideal birou, showroom, jocuri, piese auto, asigurari, termopane, GSM, haine, fast-food, urgent, **280 €;** ☎0784.999.555

60. **Giurgiului,** Bucuresti S.U. 1681 mp, sp. depozitare, Inchiriez hala premium 1681mp Giugiului/Bariera Progresu birouri 118mp, inaltime 7m, panouri sandwich, apa, gaze, canalizare, 380V, pret 3.9euro/ mp usior negociabil. **6.555 €;** ☎0770.890.011

61. **Giurgu,** Gradinari, 22 km de Bucuresti, S.U. 200 mp, sp. industrial, langa gara, hala de productie alimentara, gresie, faianta, parchet, termopane, birou, baie, bucatarie, curent 380v, apa curenta, canalizare, centrala termica, calorifere, teren 1000 mp, gaze, **400 €;** ☎0744.842.418 dardarimohammadali@yahoo.com

62. **Gradinari,** 22 km de Bucharest langa gara S.U. 200 mp, sp. industrial, Gradinari 22 km de Bucharest langa gara, hala de productie alimentara, g, I, p, termopane, birou, baie, bucatarie, curent 380v, apa curenta, canalizare, centrala termica, calorifere, **400 €;** ☎0744.842.418 dardariali@yahoo.com

63. **Hala** S.U. 220 mp, sp. depozitare, noua 220 mp, din care productie-depozit 185 mp, birouri, vestiar, baie 35 mp, inaltime 6 m, paza video on-line, posibilitati flux industrie alimentara 2 usi, utilitatile contorizate separat, **1.400 €;** ☎0770.462.440/ 0745.999.343 vanzari@chimreactiv.ro

64. **Iancului,** S.U. 48 mp, spatiu birouri, Pache Protopopescu, superpozitie, acces metrou/ ratb, bloc 2018, liniste, verdeata, primul chirias, et. 1, dec., excelent impartit, spatiu arhiva, centrala proprie, contorizare separata, liber, birou/ comercial, **430 €;** ☎0728.415.944/ 0745.540.560

65. **Iancului,** Pache, 27 - 62 mp S.U. 27 mp, spatiu birouri, spatii de 27, 57,59, si 62 mp in imobil de birouri zona Pache Protopopescu la 5 minute metrou Iancului cu finisaje de buna calitate, paza, etc. Mentenanta 2 E include toate utilitatile. Comision 0, **9 €;** ☎0723.348.535 relu.marin@siriusimobiliare.ro

66. **Izvorul** Rece, S.U. 200 mp, spatiu birouri, particular ofer parter si etaj, 6 camere, 3 bai, curte 100 mp ptr 3 masini, 200 mp utili, recent renovata, zona foarte buna, str Stefan Mihaileanu, pretabila la multe activitati pe termen lung sau vanzare, **2.200 €;** ☎0040722608727

67. **Izvorul** Rece, S.U. 70 mp, spatiu birouri, spatiu birouri, Bdul Carol I, Izvorul Rece, parter, 70 mp. **500 €;** ☎0741.245.100 cojocaru.alice@gmail.com

68. **Jilava,** inchiriere spatiu industrial, S.U. 1680 mp, sp. industrial, platforma industriala spatiu totala de 1680 mp din care 120 mp birouri p+1, 1560 mp hala inaltime 6-8 m, platforma betoanata 600 mp si rampa incarcare descarcare 300 mp, pretabil depozitare /productie, **4 €;** ☎0724.485.211 lcluminita7@gmail.com

69. **Lacul** Tei - Maica Domnului, S.U. 100 mp, sp. comercial, pentru orice domeniu, parter, excelent conditii, convenabil; ☎0773.805.117/ 0761.847.878

70. **Lacul** Tei, strada Tuzla, spatiu S.U. 219 mp, sp. comercial, **1.500 €;** ☎0747.751.293 mihaita@mihaita-moldovan.ro

71. **Mihail** Kogalniceanu, S.U. 25 mp, sp. comercial, Piata M. Kogalniceanu in rond, inchiriez spatiu comercial in zona ultracentrala, in statia de autobuz a rondului Pietei M. Kogalniceanu; **1.300 €;** ☎0732.480.894

72. **Militari** Residence Apeductului S.U. 30 mp, spatiu birouri, spatiu de inchiriat, suprafata de aprox 30 mp utili, la parter, bloc stradal, vis-a-vis de Penny Market, la 2 min de RATB 178 si 138, ideal pt birou, locuinta sau orice bussines, **290 €;** ☎0748.221.317/ 0729.104.645 artcityconstruct@gmail.com

73. **Militari,** bd Iuliu Maniu 170, S.U. 4 mp, sp. comercial, particular Militari spatiu comercial mic 4 mp pe bulevard ideal birou sau spatiu comercial cu vad, are wc separat, renovat, zugravit recent, ideal cizmarie, reparatii bijuterii, GSM, amanet. **50 €;** ☎0740.121.677

74. **Militari,** cladire D+P+2 cu destinatie comerciala S.U. 562 mp, sp. comercial, **5.750 €;** ☎0745.695.511 robert@robertgagos.ro

75. **Militari,** langa piata Veteranilor, S.U. 21 mp, sp. comercial, ofer spre inchiriere 2 spatii comerciale (14 mp sau 21 mp) cu vitrina stradala de 3 ml pe strada Dealul Tugulea, langa piata Veteranilor, trafic pietonal, pretabil orice activitate, particular. **300 €;** ☎0767.461.757 kurta_eric23@yahoo.com

76. **Militari,** Lujerului, S.U. 500 mp, spatii comerciale de inchiriat, acces tir, rampe, paza non stop, pret/mp incepand de la, **3 €;** ☎0722.252.995

77. **Militari,** Lujerului, S.U. 40 mp, spatii de inchiriat, cu vad, toate utilitatile, acces tir, lifturi, industriale, paza non stop, pret/mp, **10 €;** ☎0722.252.995

78. **Militari,** metrou Gorjului, spatiu comercial S.U. 360 mp, sp. comercial, Militari, metrou Gorjului, inchiriere spatiu comercial cu vad foarte bun, trafic pietonal intens, suprafata 360 mp, grup sanitar, pretabil diverse activitati comerciale, **3.600 €;** ☎0730.556.916

79. **Militari,** metrou Lujerului, spatiu comercial, S.U. 160 mp, sp. comercial, Militari, metrou Lujerului, inchiriere spatiu comercial cu vad foarte bun, trafic pietonal intens, suprafata 160 mp, 2 intrari, grup sanitar, pretabil activitate banca, diverse activitati comerciale. **2.500 €;** ☎0730.556.916

80. **Militari,** piata Veteranilor, S.U. 100 mp, inchiriez spatiu comercial. Relatii la nr de telefon; ☎0722.305.201/ 0744.323.783

81. **Militari,** str. Moinesti, comision 0, S.U. 112 mp, spatiu birouri, superoferta, supervad, spatiu nou, primul chirias, 112 mp, in bloc nou, etaj 1, stradal, vis a vis de Lidl, primul chirias. Clientul isi poate amenaja spatiul cum doreste.. 1 baie, 1 bucatarie, **650 €;** ☎0725.691.900/ 0762.079.095

82. **Mosilor,** S.U. 15 mp, sp. depozitare, Mantuleasa, superpozitie, acces metrou/ RATB, demisol inalt in vila, acces usor, 2 geamuri de aerisire, 15 mp, o camera, curata, gresie pe jos, curent separat, posibilitate apa, libera, depozitare/ productie **110 €;** ☎0728.415.944/ 0745.540.560

83. **Mosilor,** S.U. 29 mp, Stefan cel Mare, Mihai Bravu, Decebal, Floreasca, spatii comerciale sau de birouri, de la 29 mp la 600 mp. Agentie. ☎0722.502.292

84. **Obor** Baicului S.U. 115 mp, sp. industrial, hala depozitare sau productie, 115 mp, libera, curent trifazic, usi mari de acces, incinta securizata, paza,sistem monitorizare, acces facil la mijloacele de transport, merita vazuta, pret 3,7 euro/mp, pus TVA **426 €;** ☎0724.270.019 travaharealestate@gmail.com

85. **Obor, Pantelimon, S.U. 18 mp, sp. comercial, 18 mp (15 mp utili), vitrina 3,5 m, proprietar, stradal, in apropierea a 3 licee si Piata Obor, trafic auto si pietonal. Pretabil: minimarket. Pret negociabil. 465 €; ☎0723.640.209**

86. **Piata 1 Mai/ str. Ion Neculce, spatiu productie, alimentara, camera frigorifica, 380, apa, gaze; ☎0737.940.512**

87. **Piata** Cosbuc, Bucuresti, S.U. 173 mp, spatiu birouri, open space 175 mp stradal piata Cosbuc etajul 4 cu lift pretul super rezonabil 7 euro metrul patrat contract termen lung; ☎0744.372.439/ 0773.886.826 nistor_house@yahoo.com

88. **Piata** Gorjului Bucuresti, S.U. 85 mp, sp. comercial, ofer spre inchiriere spatiu comercial situat in piata Gorjului zona Militari, pretabil pt farmacie/sala jocuri/restaurant/macelarie/etc, renovat, utilitati,vitrina 8 m, **2.560 €;** ☎0720.292.000 remus_maierean@yahoo.com

89. **Piata** Muncii, Calarasi, inchiriere spatii birou, S.U. 42 mp, spatiu birouri, Piata Muncii, Calarasi, cladire destinatie birouri spatii libere cu suprafata de 42 mp, pret 350 euro, s 76 mp pret 750 euro si s 100 mp pret 850 euro. **350 €;** ☎0724.485.211 caramihailuminita@gmail.com

90. **Piata Progresu, vis a vis, S.U. 700 mp, sp. comercial, inchiriez/ vand spatiu comercial/ office, demisol/ parter/ 3 etaje, parcare proprietate 500 mp + curte. Imobil clasa A, clima, centrala termica, apa, canal, 380 W, tamplarie aluminiu, pavele cortina, ☎0722.100.011 alexandru.gica@bere-bauturi.ro**

91. **Piata Progresul, S.U. 65 mp, sp. comercial, Inchiriez spatiu comercial, Piata Progresul, 65 mp, 1.600 euro/ luna. Relatii la tel., alexandru.gica@bere-bauturi.ro ☎0722.100.011 alexandru.gica@bere-bauturi.ro**

92. **Piata** Progresului, S.U. 10 mp, sp. comercial, proprietar, la parterul unui complex comercial amplasat ideal la semafor cu vad stradal excelent si trafic intens finisat lux cu toate utilitatile, contract avantajos pretabil orice **400 €;** ☎0723.455.125

93. **Piata** Rahova S.U. 40 mp, spatiu birouri, langa, pentru birouri in vila, vedere la strada, **380 €;** ☎0722.341.740/ 0763.953.551

94. **Piata** Rahova S.U. 100 mp, sp. industrial, spatiu de inchiriat, open-space cu multiple posibilitati de functionare, situat in cartierul Rahova, stradal, la etaj. Facturabil, curent trifazat(pe trei faze), acces separat, toate utilitatile; **400 €;** ☎0722.257.577

95. **Piata** Unirii, birou, all inclusive S.U. 100 mp, spatiu de birou 100 mp + 100 mp terasa proprie, in zona Piata Unirii, format din 6 camere, cu toate utilitatile incluse in pret, spatiul este la etajul 8 singur pe etaj. Cladire de birouri pazа 24/h **1.300 €;** ☎0724.798.495 ionut.lotca@topis.ro

96. **Piata** Veteranilor, S.U. 12 mp, sp. comercial, magazin, ideal afacere. Vitrina de sticla 3 m, contorizare separata, curent trifazic, Militari, Lujerului, Iuliu Maniu, **490 €;** ☎0731.301.900 cristian.grigore@reian.ro

97. **Piata** Victoriei, S.U. 93 mp, spatiu birouri, spatiu de birouri in cladirea Victoria Business Center din Piata Victoriei, la etajul 9. Suprafata utila: 92,72 mp. Compartimentare: 3 camere + 1 grup sanitar. **16 €;** ☎0759.053.352

98. **Pipera,** S.U. 200 mp, spatiu birouri, Porche, cladire birouri constructie noua, suprafete disponibile incepand cu 200 mp, 500 mp, 1.000 mp pana la 2.000 mp pot fi compartimentate la cererea clientului, **6 €;** ☎0724.485.211/ 0732.366.831 lcluminita7@gmail.com

99. **Popesti** Leordeni S.U. 20000 mp, sp. depozitare, calitatea cea mai inalta 1/7 euro/mp hale depozitare incepand de la 50 mp pana la 20.000 mp se pot imparti in functie de necesitatea chiriasului birouri spatii de productie; ☎0741.200.094/ 0758.022.771 grecrombussinesgroup@yahoo.com

100. **Popesti** Leordeni, metrou Dimitrie Leonida, S.U. 55 mp, sp. comercial, inchiriez spatiu comercial, 55 mp, format din doua spatii distincte a cate 27 mp, cu un grup sanitar comun dar cu vitrine stradale, diferite, se pot inchiria si separat, **350 €;** ☎0770.976.544/ 0770.976.416 constantinescu_mircea2000@yahoo.com

101. **Prelungirea** Ghencea, Bucuresti, S.U. 150 mp, sp. comercial, inchiriez spalatorie si vulcanizare auto stradal utilate complet, ambele functioneaza in momentul de fata, strada Prelungirea Ghencea; **500 €;** ☎0723.716.947 gadintretinere@gmail.com

102. **Prelungirea** Ghencea, stradal S.U. 220 mp, sp. comercial, inchiriez, vand service auto cu doua elevatoare si toate sculele necesare, sculele au fost folosite doar 3 luni, spalatorie auto cu o boxa complet utilata, vulcanizare turisme si camioane utilata. **1.700 €;** ☎0723.716.947 gadintretinere@gmail.com

103. **Prelungirea** Sos. Giurgiului S.U. 450 mp, sp. depozitare, In incinta Arteza Jilava inchiriez spatiu depozitare si productie + birouri, suprafata 450 mp, apa, canalizare, acces tir, cu 2 usi mari de acces, pret 3,5 Euro/mp. ☎0729.005.978 cristiaxon@yahoo.com

104. **Primaveri,** Dorobanti, imobil birouri, clasa A, S.U. 1000 mp, spatiu birouri, s+p+5 cu un design contemporan, planuri deschise ce permit compartimentari personalizate si autorizare ISU. Finisata modern, lift, receptie. An constructie 2000. Ideal clinica, reprezentanta; **14 €;** ☎0785.232.323 office@euroinvest.ro

105. **Rahova,** S.U. 84 mp, spatiu birouri, birou, et. 1, Nasaud Shopping Center (la Penny Market), spatiu 84.18 mp, chirie incepand cu 6 euro + TVA/ mp, parcare, paza 24/7, supraveghere video, sunati L-V 9-18, **7 €;** ☎0727.527.705/ 021.425.05.37 garrun.center@gmail.com

106. **Rahova,** S.U. 37 mp, sp. comercial, pretabil pariuri sportive, spatiu 37 mp,Nasaud Shopping Center (la Penny Market), parcare, paza 24/7, supraveghere video, sunati l-v 9-18. **19 €;** ☎0727.527.705/ 021.425.05.37 garrun.center@gmail.com

107. **Rahova,** S.U. 300 mp, sp. comercial, spatiu fost DM, contractul expira la 31.08.18, Nasaud Shopping Center (la Penny Market), parcare, paza 24/7, supraveghere video, sunati l-v 9-18. **19 €;** ☎0727.527.705/ 021.425.05.37 garrun.center@gmail.com

108. **Rahova,** str. Vicina 40, S.U. 60 mp, sp. comercial, spatiu comercial parter bloc nou, str. Vicina, 60 mp, a/c, centrala proprie, grup sanitar, curent 380, pretabil.magazin, farmacie, pet shop, showroom, cabinet, birouri. sala jocuri, coafor. vinarie. **650 €;** ☎0724.478.554

109. **Romana,** ASE, Dorobanti, birou in vila, S.U. 95 mp, spatiu birouri, spatiu de birou in vila 65 mp+ 30 mp terasa, (exclusiv de birouri) la etajul 2 din 3, (cladirea nu are lift) super luminos, parchet natural, grup sanitar propriu, metrou Romana la 5-7 min. distanta **800 €;** ☎0724.798.495 ionut.lotca@topis.ro

110. **Romana,** Dorobanti, ASE, cladire de birouri S.U. 65 mp, spatiu birouri, Spatiul este recent zugravit, igienizat, usi din lemn si are parchet natural lacuit. Spatiul de birou este un open space, grup sanitar propriu, hol la intrare, debara si o bucatarie, **600 €;** ☎0724.798.495 ionut.lotca@topis.ro

111. **Rudeni,** S.U. 2800 mp, sp. depozitare, exclusivitate, 4 hale de inchiriat a cate 700 mp fiecare, **3 €;** ☎0742.092.426 cvexportvest@gmail.com

112. **Sector 1, Sos.Nicolae Titulescu 18, bl. 23, S.U. 88 mp, inchiriez spatiu comercial parter; ☎0722.600.800/ 0725.929.471**

113. **Sector** 2, Bucuresti, S.U. 220 mp, sp. comercial, inchiriem spatiu birou/comercial in zona Promenada, in imediata vecinatate a Globalworth/Nusco Tower. Suprafata 150 parter + 70 mezanin. Metrou Aurel Vlaicu la 2 min. Mall Promenada 1 min; **2.100 €;** ☎0730.072.620 s.bolocan@dodopizza.ro

114. **Sector** 3, S.U. 60 mp, spatiu birouri, inchiriere spatiu pentru birou in sect. 3 str. Drumeagului, et. 1, 560 euro/luna, suprafata 60 m2 (2 camere + baie). Cheltuileile spatiul (lumina, caldura, paza) sunt incluse in pret. Nemobilat. **560 €;** ☎0746.220.368 sokelwoo@yahoo.com

115. **Sector** 3, 3 minute metrou, E1 S.U. 38 mp, spatiu birouri, usor de identificat, cladire clasa A, o camera, finisaje de inalta calitate, sistem incalzire si racire modern. Exista receptie la intrarea in cladire, se poate declara sediu social sau punct de lucru **228 €;** ☎0727.189.919 office@red-property.ro

116. **Sector** 3, str. Radu Gheorghe, S.U. 32 mp, inchiriez saptiu comercial, stradal; ☎0743.168.733/ 0753.982.947

117. **Sector** 4 S.U. 73 mp, sp. comercial, spatiu stradal 73 mp+terasa (60 mp), chirie 1100 euro+TVA (terasa gratis), Nasaud Shopping Center (la Penny Market), parcare, paza 24/7, supraveghere video, pretabil fast-food, cafenea-bar, sunati L-V 9-18, **1.310 €;** ☎0727.527.705/ 021.425.05.37 garrun.center@gmail.com

118. **Sector** 5 S.U. 90 mp, sp. comercial, inchiriez spatiul comercial parter vila 25 ml+demisol 65 ml, ac, curent trifazic, apa, canalizare, grup sanitar la demisol ventilatie, termopan, gresie, faianta, **500 €;** ☎0722.974.132/ 0721.016.917 MANANU2007@YAHOO.COM

119. **Sector** 6, Bucuresti, S.U. 42 mp, sp. comercial, Inchiriez spatiu comercial Militari Residence, **490 €;** ☎0768.436.016

120. **Sectorul** 6 S.U. 300 mp, spatiu birouri, Va oferim spre inchiriere un spatiu amenajat de 300 mp, la parterul unei cladiri de birouri, localizata langa Afi Cotroceni, **22 €;** ☎0785.666.520

121. **Sos.** Giurgiului nr 118 langa RCS-RDS,Super Bet S.U. 96 mp, sp. comercial, fost banca Transilvania d 7.50 ml. Piata Progresul. **3.200 €;** ☎0744.510.999 dorutasbac@yahoo.com

122. **Soseau** Virtutii nr.148 sector 6, Bucuresti S.U. 174 mp, sp. comercial, spatiul comerciala de inchiriat-zona Crangasi in incinta Emag (langa parcare); **2.000 €;** ☎0725.347.954 dakinohtc@gmail.com

123. **Spatiu** birouri de inchiriat 2200 mp S.U. 2200 mp, spatiu birouri, Spatiu de birouri de pana la 2200 mp. Pret inchiriere 4.5 euro/ mp/ luna + tva - chirie 0.5 euro/ mp/ luna + tva - costuri, **9.900 €;** ☎0753.478.495/ 0735.553.624 catalin@zacaria.ro

124. **Spatiu** birouri de inchiriat 800 mp- 3 euro/mp S.U. 800 mp, spatiu birouri, Suprafata de birouri de pana la 800 mp.Pret de inchiriere: 3 euro/mp/luna + TVA. **2.400 €;** ☎0753.478.495/ 0735.553.624 catalin@zacaria.ro

125. **Spatiu** comercial ultracentral, pertabil coffe shop, coffe to go, five to go, etc; ☎0735.882.213

126. **Spatiu** comercial de inchiriat 574 mp - 3,7 euro/mp S.U. 574 mp, sp. comercial, suprafata comerciala de inchiriat in suprafata de 574 mp. Pretul de inchiriere: 3.7 euro/mp/luna + TVA - chirie; 0.3 euro/mp/luna + TVA - costuri; **2.124 €;** ☎0753.478.495/ 0735.553.624 catalin@zacaria.ro

127. **Spatiu** de inchiriat 2300 m2 - 3.8 eur/ m2, S.U. 2300 mp, sp. industrial, suprafata inchiriabila intre 2.300 mp si 6.000 mp. Pret - 3.8 euro/mp/luna + TVA + 0.3 euro/mp/luna + TVA - costuri, **8.740 €;** ☎0753.478.495/ 0735.553.624 catalin@zacaria.ro

128. **Spatiu** industrial de inchiriat 1.150 m2 - 4 eur/m2 S.U. 1150 mp, sp. industrial, Suprafata inchiriabila intre 1150 mp si 12.000 mpPret inchiriere - 4 euro/mp/luna + TVA - chirie; 0.3 euro/mp/luna + TVA - Costuri **4.600 €;** ☎0753.478.495/ 0735.553.624 catalin@zacaria.ro

129. **Spatiu** industrial de inchiriat 1435 mp, 4 euro/mp S.U. 1435 mp, sp. comercial, Spatiu industrial - 1435 mp hala in care sunt inclusi 27 mp birou + grup sanitar. Pret inchiriere - 4 euro/mp/luna + TVA - chirie; 0.25 euro/mp/luna + TVA - costuri **5.740 €;** ☎0753.478.495/ 0735.553.624 catalin@zacaria.ro

130. **Spatiu** industrial de inchiriat 373 mp, 3,7 euro/mp S.U. 373 mp, sp. depozitare, Spatiu industrial cu suprafata de 373 mpPretul de inchiriere este de 3.7 euro/mp/luna + TVA - chrie; 0.3 euro/mp/luna + TVA - costuri. **1.380 €;** ☎0753.478.495/ 0735.553.624 catalin@zacaria.ro

131. **Spatiu** industrial de inchiriat 540 mp - 2 euro/mp S.U. 13380 mp, sp. industrial, Spatii industriale de inchiriat pentru productie, depozitare sau logistica cu suprafete intre 540 mp si 13 380 mp.Pretul de inchiriere - 2 euro/mp/luna + TVA - chirie; 0.3 euro/mp/luna + TVA - Costuri. **1.080 €;** ☎0753.478.495/ 0735.553.624 catalin@zacaria.ro

132. **Spatiu** ultracentral, 80 mp, S.U. 80 mp, spatiu birouri, ofer spre inchiriere/ parteneriat spatiu de lucru birou, internet, toate conditiile. Se pot organiza diverse ateliere, seminarii, am 44 scaune, aer conditionat, inclus cafea, ceai, apa, ultracentral **100 L;** ☎0723.590.128 elena.raducu@gmail.com

133. **Stirbei** Voda, Berzei, stradal S.U. 56 mp, sp. comercial, spatiu salon infrunusetare in vila, parter, toate utilitatile, se inchiriaza nemobilat, trafic pietonal, pretabil pentru mai multe activitati proprietar ok, oferta agentie, liber **499 €;** ☎0747.821.353

134. **Strada** Alunului, Bucuresti, teren stradal, 1.300 mp, supertrafic, ideal parc auto, service, dezmembrari, productie, fier, spalatorie, parcare, hala, magazin, urgent, **580 €;** ☎0784.999.555

135. **Strada** Sfintilor 6 - Universitate, Rosetti spatiu S.U. 180 mp, spatiu birouri, ~180 mp, mansarda, in cladire s+p+e+m, stradal, pretabil birou, sp com, locuinta; recent renovat, open space, se poate compartimenta; curte interioara;se poate inchiria separat sau/si cu etaj/ subsol, **1.000 €;** ☎0729.817.977 office@liad-group.com

136. **Tei,** Moisil nr. 42, sector 2, Bucuresti S.U. 311 mp, spatiu birouri, Incepand cu oct , pers fizica inchiriez cladire P + 3E destinatia birouri (imediata apropiere de club Bamboo) avÂAnd 1 ap\nivel .Se poate inchiria si partial, etajele 2 + 3 -174 mp-1500 €/luna **2.900 €;** ☎0722.503.890/ 0722.503.888

137. **Theodor** Pallady S.U. 600 mp, sp. depozitare, spatiu depozitare, productie logistica, suprafata 1200 mp, din care 900 mp depozit si 300 mp birouri inaltime 6 m, amenajat recent. Spatiul dispune de curent trifazic, gaze, apa **3.750 €;** ☎0724.226.342/ 021.312.59.99 cristian@k-imobiliare.ro

138. **Theodor** Pallady, S.U. 60 mp, sp. depozitare, suprafata 60 mp, spatiu de productie depozitare (40 mp) si birouri (20 mp), liber, renovat recent, **450 €;** ☎0724.226.342/ 021.312.59.99 cristian@k-imobiliare.ro

139. **Tineretului** S.U. 35 mp, spatiu birouri, langa metrou, doua sali de evenimente, capacitate intre 15-35 locuri, videoproiector, flipchart, tv, whiteboard, apa, cafea. Se Â®nchiriaez? pentru evenimente de minim 3 h. Pre? 40-70 lei/h **50 L;** ☎0727.146.327 contact@alexdanulescu.ro

140. **Tineretului,** Dimitrie Cantemir, Unirii, S.U. 112 mp, spatiu birouri, spatiu de birou format din 4 camere in cladire de birouri, zona Tineretului- Unirii cu regim inaltime s+p+4e. Cladirea are finisaje moderne, granit la exterior, marmura, a/c in fiecare birou; **1.300 €;** ☎0724.798.495 ionut.lotca@topis.ro

141. **Tineretului,** parter S.U. 70 mp, spatiu birouri, Bucuresti, metrou, stradal, 3 camere + receptie, grup sanitar, bucatarie **450 €;** ☎0727.189.919 raluca@redproperty.ro

142. **Titan,** 1 Decembrie, inchiriere spatiu industrial, S.U. 840 mp, sp. industrial, 1 Decembrie, spatiu hala, s 840 mp, cu birouri amenajate interior p+1, platforma betonata cu suprafata de 500 mp acces tir/auto, aproape de metrou, spatiu pretabil depozitare/productie. **4 €;** ☎0724.485.211 caramihailuminita@gmail.com

143. **Titan,** metrou 1 Decembrie, S.U. 90 mp, sp. comercial, dec., stradal, d=8 m, amenajat, gr. sanitar, **1.400 €;** ☎0766.758.122

144. **Titulescu** 48, Bucuresti S.U. 1200 mp, spatiu birouri, Piata Victoriei, Titulescu 48, proaspat renovata, S+P+3E+M, suprafete inchiriabile de la 100 mp pana la 1200 mp, toate utilitatile, parchet, lift, bucatarie pentru angajati pe fiecare nivel, ac, parcare **11 €;** ☎0771.270.618

145. **Traian,** Foisorul de Foc, spatiu comercial stradal, 40 mp, S.U. 40 mp, sp. comercial, **480 €;** ☎0740.180.180 office@casadecasa.ro

146. **Tunari,** Stefan cel Mare S.U. 18 mp, sp. comercial, spatiu stradal, liber, renovat recent, grup sanitar, ideal comert, coafor, agentie, turism, cabinet, magazin bio, plafar, apropiere intersectie St. cel Mare, **330 €;** ☎0737.496.292

147. **Ultracentral, Jean Louis Calderon, S.U. 30 mp, sp. comercial, inchiriez spatiu, utilat pizzerie, la cheie + cuptor cu lemne. Particular, 1.400 €; ☎0765.327.555**

148. **Unirii** S.U. 450 mp, sp. comercial, Inchiriez spatiu comercial 450 mp Bd Unirii, situat la mezanin, momentan este show room mobila, se elibereaza la 1 octombrie, open space se poate configura dupa necesitati, **7.000 €;** ☎0732.400.500/ 0735.043.454 dragos.adam@omnitechgroup.ro

149. **Unirii** 72, Bulevard, zona Piata Alba Iulia, S.U. 72 mp, spatiu birouri, sector 3, oferta speciala, spatii de birouri in zona Bdul Unirii, stradal, acces facil la mijloacele de transport si catre P-ta Unirii si P-ta Alba Iulia. Locuri de parcare incluse. Proaspat renovat. Pret neg., **795 €;** ☎0755.344.344 andrei.stanga@sanrentier.ro

150. **Unirii** 72, bulevard, zona Piata Alba Iulia, S.U. 450 mp, spatiu birouri, sector 3, spatii de birouri cu compartimentari, sali de sedinte la mezanin, vitrina stradala la parter. Grupuri sanitare proprii. Intrari separate de restul imobilului, **6.500 €;** ☎0755.344.344 andrei.stanga@sanrentier.ro

151. **Unirii** Tribunalul Nou ideal birouri, cabinet, S.U. 150 mp, spatiu birouri, salon, spatiu compus din 5 birouri, receptie, chicineta, grup sanitar, dependinte, curte proprie 40 mp, 2 locuri parcare subterane, finisat modern, paza, imobil mixt 2007, la 5 minute de Tribunalul Nou, **1.500 €;** ☎0785.232.323 office@euroinvest.ro

152. **Unirii,** S.U. 150 mp, sp. comercial, Bratianu, Universitate, spatiu comercial 150mp parter+100mp subsol, renovat recent, 2 grupuri sanitare, pozitie deosebita, adiacent Centrul Vechi, ideal banca, cafenea, magazin, farmacie etc; **2.500 €;** ☎021.319.78.04/ 0723.515.199 oli_daniel@yahoo.com

153. **Unirii,**

56. **Tineretului,** bulevard, garsoniera stradala si apartament 2, 3, 4 cam., loc de parcare, cu bucatarie inchisa, wi-fi gratuit, aer conditionat, masina de spalat, lenjerii noi si prosoape, are tot strictul necesar, ac, alarma, **130 L;** ☎0744.372.439/ 0773.886.826 nistor_house@yahoo.com

57. **Titan,** accesibile inchiriez, in regim hotelier garsoniere in Titan langa metrou si statiile de autobuze, mega image, Lidl, discretie, curatenie, caldura, pret 50 ron 2-3 ore sau 100 lei o zi, **50 L;** ☎0769.732.368/ 0720.431.435

58. **Unirii** bulevard, oferim apartament sau garsoniera in regim hotelier. Zona ultracentrala. Curatenie, discretie, loc de parcare, tv, wi-fi, ac, masina de spalat, canapea extensibila, lenjerie si prosoape curate. **99 L;** ☎0766.729.466

59. **Unirii** rond Cosbuc 13 Septembrie, gars regim hotelier, 3 ore 60 ron, 12 ore 95 ron, rog seriozitate nu accept escorte, **60 L;** ☎0786.610.170

60. **Unirii,** magazin, Zara, Corneliu Coposu, garsoniera, apartament 2 camere dec., mobilat utilat complet, wi-fi, vedere stradala, discretie seriozitate, fara portar, pret 150 lei/ zi, 3-5 ore 100 lei, **100 L;** ☎0729.605.868

61. **Unirii,** stradal, bd., rond Alba Iulia, loc de parcare, dec., complet utilat cu tot strictul necesar, **150 L;** ☎0744.372.439/ 0773.886.826 nistor_house@yahoo.com

62. **Unirii,** Universitate, Dristor, Romana, Berceni, Obor, garsoniere apartamentein regim hotelier complet utilate si mobilate, tv, wifi, prosoape si lenjerie curate. Seriozitate si discretie, zone: Alba Iulia, Vitan, Victoriei, Tineretului, Berceni, **45 L;** ☎0745.942.565

63. **Universitate,** apartament in regim hotelier Apartament de inchiriat in regim hotelier in spatele spitalului Coltea, la 3 minute de centru vechi si la 1minut de Universitate, **200 L;** ☎0757.324.555 alerentbucharest@gmail.com

64. **Vitan** Auchan garsoniere de inchiriat Vitan Auchan stradal bulevard, garsoniere de inchiriat **100 L;** ☎0720.008.399 doru-alecu@yahoo.com

65. **Vitan,** Mall Mall, New City Residence, etaj 2 lux, conditii de lux, curatenie, discretie, locuri parcare, servicii ireprosabile, cu preturi incepand de la 100 lei pentru tranzit **100 L;** ☎0744.372.439/ 0773.886.826 nistor_house@yahoo.com

66. **Vitan,** Mall, Unirii, Decebal, Octavian Goga, garsoniere regim hotelier, curate, spatioase, complet utilate, tv, wi-fi, ac, locuri parcare, oferim discretie, seriozitate, non stop, pret incepand, 50 lei, **50 L;** ☎0765.133.022

Cereri închirieri

1. **Agentie** imobiliara cu o experienta de 15 ani, solicitam: garsoniere, apartamente, case/vile, spatii birouri/ comerciale, hale, ne/mobilate, ne/utilate, pentru locuit sau firma, termen lung. Oferim servicii profesionale; ☎0721.854.257 cristian.imob@hotmail.com

2. **Agentie** imobiliara cauta pentru inchiriere/vanzare urgent pentru clienti: garsoniere, apartamente, vile, spatii birouri/ comerciale mobilate, nemobilate, utilate, neutilate, pentru locuit sau companii A®n Bucuresti, avem experienta in domeniu/ comision mic, ☎0720.215.195

3. **Agentie** imobiliara intermediaza inchirieri garsoniere, apartamente, mobilate, utilate, in zona ultra/centrala cu acces usor la metrou sau Ratb. Urgent; ☎0734.206.836 imobiliare.az@gmail.com

4. **Agentie** solicitam garsoniere, apartamente 2, 3, 4 camere bloc sau vila, mobilat /nemobilat, eventual camere in apartament, Dr. Taberei, Dr. Sarii- 13 Septembrie, Militari, Crangasi, sector 5, eventual alte zone rog seriozitate; ☎0733.272.367/ 0769.493.210

5. **BUCURESTI** Agentia Novaprest chiar va inchiriaza, cumpara garsonierele, apartamentele. Cadastru gratuit. Chiar avem clienti; ☎0766.661.912 novaprestimob@yahoo.com

6. **Bucuresti** si provincie, toate zonele, garsoniere, apartamente, camere curte/ bloc, case, vile, terenuri, spatii, locuri de veci, schimburi/ vanzari/ cumparari; ☎0742.350.553/ 0735.343.011/ 0769.350.184

7. **Bucuresti,** agentia Valmarket solicita urgent direct de la proprietari fara comision: garsoniere, apartamente, mobilate/ nemobilate in orice zona, avem clienti seriosi, garantie 1+1, cu noi inchiriati rapid si sigur; ☎0724.413.513/ 0784.700.888 valmarketcont.imob@gmail.com

8. **Bucuresti,** Romstil inchiriaza rapid garsoniere, apartamente, camere in apartamente sau la curte, case, vile; ☎0724.278.376/ 031.407.46.78

9. **Bucuresti,** seriozitate si operativitate, cautam urgent garsoniere, apartamente, case- vile, spatii comerciale, mobilate sau nemobilate pentru locuit sau birouri, indiferent etaj confort sau zona, C.E gratis pentru exclusivitati; ☎0752.036.997/ 0765.400.929

10. **Bucuresti,** doresc sa inchiriez ap. 3 camere, perioada 2 luni cu extindere, exclus zona centrala; ☎0724.211.417

11. **Bucuresti,** doresc/ caut sa inchiriez garsoniera mobilata si utilata in zonele: Aviatiei, Baneasa, Dorobanti, Floreasca, Pajura, pentru perioada lunga. Doresc termen lung, Plata in avans 1+1 luna garantie, ofer 250 euro. Rog seriozitate, **250 €;** ☎0724.303.464

12. **Bucuresti,** Ilfov, minim 3-4 camere, Pers. juridica inchiriez pt.birou+locuit casa singur in curte/apartament la parter pe perioada 19.09.2018-19.05.2022. Minim 3 cam,nemobilat/semimobilat. Max. 300 Euro/luna, Orice sect., preferabil 1 sau 2, **300 €;** ☎0734.190.582/ 0728.190.582 almalotusspa@gmail.com

13. **Bucuresti,** toate sectoarele cautam apartamente, garsoniere, case, vile, mobilate/ nemobilate, indiferent de zona, urgente, avem clienti seriosi, experienta indelungata in domeniu; ☎0721.864.861/ 0766.616.365/ 021.334.79.27 expocardinal@yahoo.com

14. **Casa,** vila, particular Pentru firma, doresc inchiriere casa/vila, minim 4 camere, zona Unirii, Vitan, Mosilor, Victoriei, Romana pentru punct de lucru salon masaj. Rog seriozitate, termen lung. **1.500 €;** ☎0756.548.266

15. **Caut** apartament 2 sau 3 camere in Sector 2-3-4 caut apartament 2 sau 3 camere in Sector 2-3-4, nemobilat/semimobilat/mobilat, semi-utilat/utilat, urgent; ☎0799.093.013

16. **Caut** camera chirie la o batrana sau doamna in varsta; ☎0767.704.098

17. **Caut** inchiriere camera la curte cu conditii decent doresc sa inchiriez la curte sau parter conditii minime decente, in Bucuresti sau Ilfov, pe termen lung. Ofer chirie pe doua luni plus garantie; **120 €;** ☎0768.302.091 cocolina.maria@yahoo.com

18. **Caut** sa inchiriez ap. 2 camere, zona Dristor, Camil Resu, Piata Ramnicul Sarat; ☎0769.111.488

AUTO, MOTO

19. **DECEBAL,** Bd. Unirii, particular inchiriem apartament 2, 3, 4 cam. complet mobilat utilat de locuit stradal sau vila singur curte, central, ultracentral, ofer pretul zonei, **500 €;** ☎0744.372.439/ 0773.886.826 nistor_house@yahoo.com

20. **Doamna** Ghica, Colentina, la curte, caut urgent sa inchiriez o camera nemobilata, ce doresc sa o folosesc ca boxa, pe termen limitat, pana la vinderea ap., deoarece boxa pe care am avut-o cumparata la bloc mi-a fost luata abuziv de presedinte, fiind in conflict cu el; ☎0733.109.839

21. **Doua,** trei camere, caut sa inchiriez ap. Caut sa inchiriez apartament de 2, 3 camere sau garsoniera confort 1 pentru doua luni (septembrie si octombrie) A©n zona Margeanului, Petre Ispirescu. Apart. sa aiba cel putin bucatarie si baie utilate **200 €;** ☎0728.088.888 daniel.stefan@gmail.com

22. **Garsoniera** apartament 2, 3, 4 camere bloculet sau vila stradal, particular pe termen lung inchiriez sau cumpar ofer pretul zonei complect mobilat, utilat modern, rog seriozitate, **5.000 €;** ☎0773.886.826 nistor_house@yahoo.com

23. **Garsoniera** sau apartament 2-3 camere, mobilate/ nemobilate, plata anticipat; ☎0723.627.543/ 0722.404.484

24. **Garsoniere** apartamente solicitam garsoniere apartamente, nemobilat sau mobilata complet pentru familie de contabili fara copii. Oferim pretul zonei.

25. **Ilfov,** dorim sa inchiriem hala 800-1.200 mp, hala industriala (cu birouri) 800-1.200 mp pentru depozitare, productie. Situata in zona judetului Ilfov (de preferat iesire spre Urziceni). Acceptam si alte zone. Hala de dorit sa fie de tip nou. **2 €;** ☎0756.120.910 vladislav@viknograd.ro

26. **Imobile,** Bucuresti, agentie imobiliara, 25 de ani experienta, cauta apartamente, case-vile, garsoniere, pentru clienti foarte seriosi, contracte pe termen lung, plata in avans plus garantie, fara comision proprietar; ☎0726.027.871 acontimo@yahoo.com

27. **Inchiriez** apartament, inchiriez 2 camere dec., mobilat complet, renovat situat in apropierea statiilor de metrou Dristor, Iancului, Tineretului, Lujerului, seriozitate maxima, detalii agentie K Imobiliare; **400 €;** ☎0737.174.779 marius@k-imobiliare.ro

28. **Inchiriez** garsoniere, apartamente, case curte, vile, spatii; ☎0763.070.130/ 0747.953.488

29. **Sectoarele** 2,3 caut urgent, caut garsoniera sau apartament, mobilat sau nemobilat, foarte urgent; ☎0768.500.865

30. **Sector** 2, 1-2 camere Inchiriez 1-2cam, max 300e, max. et. 2 bloc mic sau casa/ vila in cladire fara risc seismic, nemobilat, baie proprie. Zone Armeneasca, Polona, Eminescu, Barbu Vacarescu, Stefan, Carol, Rosetti, pana-n Foisor, **300 €;** ☎0734.190.582 almalotusspa@gmail.com

31. **Spatiu** comercial parter vila, in suprafata de 80 mp si 40 mp la demisol, amplasament stradal, vis a vis de scoala si gradinita. Faciliati oferite: centrala, monitorizare video, alarma, ac **600 €;** ☎0767.683.241 celia_dana@yahoo.com

32. **Tanara cu 2 copii inchiriez ap. 2-3 camere, posibil in sector 5. Variante casa la curte in jurul capitalei, pana la 1000 Lei lunar 1.000 L; ☎0722.699.191**

33. **Unirii,** Izvor, Stirbei, inchiriez ap. mobilat, exclus intermediari; ☎0734.104.644

5 Auto, moto

Autoturisme

1. **Acura** CL an 2006, 150000 km, benzina, 1000 cmc,neinmatriculata SC Smart Eurotrade SRL societate de profil import si vanzari auto second hand, va pune la dispozitie spre vanzare, din stoc o gama variata de automobile rulate, la cele mai avantajoase preturi **3.333 €;** ☎0775.228.108 smarteurotrade@gmail.com

2. **Audi** A5 an 2010, 126000 km, diesel, 1900 cmc, inmatriculata Sportback, 126000 km, 1968cm3, 131 cp, s-line, cutie automata, abs, radio/cd, geamuri fata / spate electrice, servodirectie, airbag-uri cortina, comenzi volan, faruri xenon, intrare auxiliara, navigatie **13.300 €;** ☎0722.514.515 florin@just4kids.ro

3. **BMW** an 2002, 292000 km, km reali, stare de functionare perfecta, navigatie, etc., **3.000 €;** ☎0745.779.715

4. **BMW** 116 an 2011, 198000 km, diesel, 2000 cmc,neinmatriculata 2011, Euro 5, fara accident, negru, multiple optiuni. Dealer autorizat, oferim factura. Importam si autoturiseme la comanda **7.600 €;** ☎0722.644.119

5. **BMW** 316 an 2004, 290000 km, benzina, 1800 cmc, inmatriculata culoare gri, GPL, piele, esteticul foarte bun si alte imbunatatiri, pret discutabil, **3.100 €;** ☎0754.758.451/ 0765.581.514

6. **BMW** 5GT (F07) an 2012, 121000 km, diesel, 3000 cmc, inmatriculata 308 cp, 3.0 diesel, bi-turbo, culoare neagra, interior piele maro inchis, 121000 km, ultima revizie in august 2018, abs, adaptive cornering lights, adaptive cruise control. Afisaj HUD **26.600 €;** ☎0722.514.515 florin@just4kids.ro

7. **BMW** X6 159000 km, diesel, 3000 cmc, inmatriculata an fabricatie luna 12, 2010, culoare grena, dotat cu multe imbunatatiri, pret **18.900 €;** ☎0722.240.772

8. **Chevrolet** Aveo an 2005, 65000 km, culoare rosu, stare buna de functionare, **1.450 €;** ☎0744.632.301

9. **Chevrolet** Corvette an 2008, 42000 km, benzina, 6200 cmc, inmatriculata Special Edition corvette doar 3 in lume 640CP **22.000 €;** ☎0743.673.485

10. **Chevrolet** Spark an 2012, 58000 km, benzina, inmatriculata primul proprietar, culoare alba, aer conditionat, anvelope iarna, stare foarte buna, **4.500 €;** ☎0725.586.244

11. **Dacia** 1310 160000 km, inmatriculata functionala, ITP septembrie 2018, gri metalizat, Bucuresti, zona Titan, **1.500 L;** ☎0726.105.380

12. **Dacia** Duster an 2017, 9000 km, benzina, 1600 cmc, inmatriculata Model Laureat, aer conditionat, geamuri electrice fata spate, inchidere centralizata, alarma, senzori parcare, volan reglabil, proiectoare, ABS, ESP, bluetouth, computer de bord, motor Nissan, **10.500 €;** ☎0745.370.311

13. **Dacia** Logan an 2005, 110000 km, benzina, 1400 cmc, inmatriculata an fabricatie 2005, al doilea proprietar, motor 1.4 benzina, nu are nici o problema, consum foarte mic, toate taxele la zi , jante aliaje originale, folie omologata, servo **1.400 €;** ☎0727.215.388

14. **Dacia** Logan an 2005, 12800 km, benzina, auto 1.390 cmc, stare tehnica excelenta, mai putin vopseaua, pret neg., **6.000 L;** ☎0735.217.687

15. **Dacia Logan an 2007, 286000 km, diesel, 1500 cmc, full option, ambreiaj si distributie noi (factura), baterie si anvelope fata Pirelli noi, ITP 2020. Tel. dupa ora 14.00. 1.000 €; ☎0723.024.309**

16. **Dacia** Logan an 2015, 54850 km, benzina, 1200 cmc, inmatriculata proprietar, band logan 1,2, 16v. Stare foarte buna!Fiscal la zi, Itp 2 ani, casetofon, doua chei.Pentru alte detalii; **4.400 €;** ☎0767.000.003 sanda.sanda47@yahoo.com

17. **Dacia** Solenza an 2003, 117000 km, benzina, 1400 cmc, inmatriculata Nu necesita investitii, acte la zi, cauciucuri noi all seazon, **2.000 L;** ☎0799.464.939 George George 81@gmail.com

18. **Daewoo** Tico an 1999, functional, pentru programul Rabla, **350 €;** ☎0765.662.760

19. **Fiat** Linea an 2008, 93633 km, diesel, 1300 cmc, inmatriculata vand Fiat Linea Emotion multijet 2008 cutie automata 3800E, negociabil; **3.650 €;** ☎0720.909.461 dan.dan986@yahoo.com

20. **Ford** Focus C-Max an 2006, 151000 km, diesel, 1600 cmc, inmatriculata Ford Focus C-Max - an 2006, 1.6 tdci (Diesel), 1598 cmc, 109 CP, 151.000KM, Transmisie: Manuala,(5+1 trepte), Culoare:Negru. **3.250 €;** ☎0723.499.254 adyson222@gmail.com

21. **Ford Mondeo an 1995, 275000 km, benzina, 1600 cmc, inmatriculata Turnir 1,6 i, 16 V, stare buna, 900 €; ☎0724.562.708**

22. **Kia** Cee'd an 2010, 68000 km, benzina, 1400 cmc, inmatriculata Kia Pro Cee'd, an 2010 - 68000 km, primul proprietar, culoare gri, benzina , esp, abs , climatronic, cauciucuri vara/iarna, roata rezerva noua, nefolosita, oglinzi retrovizoare ajustabile electric **4.900 €;** ☎0752.211.147 sorana.gheorghiu@gmail.com

23. Land Rover Range Rover Sport an 2007, 236000 km, diesel, inmatriculata Range Rover Sport HSE Arden, 3,6 turbo diesel, primul proprietar, an fabricatie sfarsitul anului 2007, full option. Cutie de viteze noua, in garantie. 18.000 €; ☎0722.525.092 ara@ffdc.ro

24. Mercedes-Benz 220 neinmatriculata jeep, necesita reparatii usoare, neg., 7.000 €; ☎0771.035.701

25. Mercedes-Benz CLK 200 an 2007, 202000 km, benzina, 1800 cmc, inmatriculata Proprietar vand Mercedes clk Avantgarde kompresor 1.8 benzina 202000 km reali, pilot automat.Climatronictapiterie piele Inc?Izire in scauneAccept orice test! 6.400 €; ☎0770.587.992

26. **Mercedes-Benz** GL 320 an 2008, 220000 km, diesel, 3500 cmc, inmatriculata GL 320 CDI **15.675 €;** ☎0758.074.440 mihai_nica93@yahoo.com

27. **Mercedes-Benz** SL 350 an 2004, 110000 km, benzina, inmatriculata an fabricatie 2004, bine intretinuta, tinuta predominant in garaj. Toate imbunatatirile; **14.900 €;** ☎0722.525.092 ara@ffdc.ro

28. **Nissan** Juke an 2013, 104000 km, benzina, 1600 cmc, inmatriculata Model Acenta, Alarma Viper, climatronic, 1,6 benzina, 117 cp, **9.200 €;** ☎0745.370.311

29. **Opel** Agila an 2001, 137000 km, benzina, 1000 cmc, inmatriculata stare foarte buna, aer conditionat, inchidere centralizata, geamuri electrice, Abs, **1.300 €;** ☎0760.017.268 loana.livia.radu@gmail.com

30. **Opel** Astra an 2010, 174000 km, diesel, 1700 cmc, 1.7CDTI, proprietar, 6+1 trepte viteza,dublu climatronic, interior si volan din pielecomenzi pe volan. Volan Reglabil de piele geamuri electrice fata/spate - se pot deschide din telecomanda toate patru, computer de bord,pilot automat, oglinzi electrice incalzite si rabatabile, inchidere centralizata pe cheie; negociabil **6.500 €;** ☎0746.096.295

31. **Opel** Astra an 2006, 108000 km, benzina, 1400 cmc, 30 CP, km reali, unic proprietar, fara accidente, neg., **3.700 €;** ☎0764.068.948

32. **Opel** Astra an 1998, 1600 cmc, Caravan, capacitate cilindrica 1598 cmc, **1.200 €;** ☎0784.963.634

33. Opel Astra 105000 km, diesel, J Limousine, 1,6 CDTI- dpf-ecoflexs.s. style, 1598 cmc, 136 hp (100 kw), stare perfecta, carte service Germania 05.2015, Euro 6, xenon, jante aliaj, clima, stop & start, senzori (ploaie, lumina, parcare), bluetooth tel., etc. Optional jante aliaj cu anvelope iarna, 12.900 €; ☎0723.024.309

34. **Opel** Astra an 2008, 92000 km, benzina, 1600 cmc, inmatriculata primul proprietar, tinuta in garaj, accept orice test. **4.200 €;** ☎0720.237.909 cata.babanu@yahoo.com

35. **Opel** Corsa an 2004, 72600 km, diesel, 1300 cmc, inmatriculata C Diesel, berlina cu hayon, euro 4. **2.200 €;** mihaela.do64@yahoo.com

36. **Opel** Corsa an 2003, 166000 km, benzina, 1400 cmc, inmatriculata inmatriculata, 4 usi, ac, toate actele, necesita reparatie motor sau alt motor (s-a circulat fara ulei). **999 €;** ☎0731.305.574

37. **Opel** Corsa an 2008, 190000 km, benzina, 1200 cmc,neinmatriculata vand Opel Corsa D, recent adus din Germania pe roti, numere de Zoll valabile pana in data de 21 septembrie an 2018, an fabricatie: 2008, motor: 1200 cm3 benzina, 80 CP, Euro 4, dotari: computer bord, **2.699 €;** ☎0749.852.944 aurelia_ghita1994@yahoo.com

38. **Peugeot** 107 an 2010, 185000 km, benzina, motor 1990, benzina, fabr. 2010, **1.850 €;** ☎0745.779.715

39. **Porsche** 924 an 1980, benzina, 2000 cmc, inmatriculata 2000 cmc benzina,1985, rosie, stare buna tehnica+una de piese, amandoua inmatriculate in Romania pentru proiect Retromobil 2200 de euro usor discutabil; ☎0729.695.061

40. **Porsche** Cayenne an 2004, 92000 km, benzina, 3200 cmc, inmatriculata Porsche Cayenne 3.2 S V6, cutie automata, 92.000 km, dotari full, stare functionare ireprosabila. Masina este foarte bine intretinuta. Certificat fiscal, carte service.Inmatriculata in Romania. **9.000 €;** ☎0731.372.587

41. **Renault** Clio an 2016, 25000 km, benzina, 1200 cmc, inmatriculata aer conditionat ,geamuri electrice fata, oglinzi electrice, proiectoare, 4 airbag, volan reglabil, ABS, ESP, asistenta in panta, bluetouth, pilot automat, inchidere centralizata, pornire card, decembrie 2016. **6.200 €;** ☎0745.370.311

42. **Renault** Clio an 2003, 180000 km, GPL, stre buna de functionare, **1.450 €;** ☎0744.632.301

43. **Renault** Fluence an 2013, 157000 km, diesel, 1500 cmc, inmatriculata Renault, Fluence, 1,5 dci, motorina, AC, comenzi volan, revizie la zi, perfecta stare de functionare, 5.500 euro, negociabil, **5.500 €;** ☎0722.312.885 adria.popescu0809@gmail.com

44. **Renault** Laguna an 2012, 211000 km, diesel, 2000 cmc, inmatriculata 2.0dci, 150 cp, Bose Edition **6.550 €;** ☎0724.523.269 gabriel.cocuti@gmail.com

45. **Renault** Megane an 2006, 275000 km, diesel, 1900 cmc, inmatriculata II an 2006, xenon, 4 geamuri electrice, inchidere centralizata din telecomanda, climatronic, computer bord, jante aliaj, volan reglabil, radio cd, abs, stropitor far, consum 5%. Distributie schimbata la 250.000 km. **2.700 €;** ☎0723.712.092 naftanclaudiu@yahoo.com

46. **Skoda** Octavia an 2008, 200000 km, diesel, 1900 cmc, inmatriculata Autoturism in stare buna, unic proprietar. **3.900 €;** ☎0744.238.209 nemena74@yahoo.com

47. **Tata** Xenon an 2008, 140000 km, diesel, 2200 cmc, inmatriculata Vand TATA TELCOLINE 2200 CMC, 140 CP.Consum 8/ 100. **3.800 €;** ☎0722.288.493 csipkesp@yahoo.com

48. Toyota Avensis an 2004, 300000 km, diesel, 2000 cmc, inmatriculata Motorul functioneaza perfect,bordul nu a fost afectat, distributie schimbata cu 100 km inainte de eveniment, revizii la zi, kit ambreiaj nou. Avarii: capota, spoiler, aripa, usa, far parbriz. 0740465865 1.600 €; ☎0740.465.865/ 0746.500.570 admin@artproclean.ro

49. Trabant 601 an 1980, 2000 km, colectie, stare exceptionala, cu motor nou, baterie noua, ITP 2018, tapiterie impecabila, piese de schimb originale; ☎021.331.28.43/ 0724.173.987

50. Volkswagen Caddy an 2014, 150000 km, diesel, 1600 cmc, inmatriculata 1.6 TDI, primul proprietar, carte services, distributie schimbata la 142000 km 9.999 €; ☎0721.271.921 comandantul@yahoo.com

51. Volkswagen Golf an 2008, 166 km, diesel, 1900 cmc, inmatriculata Golf 5, an 2008, inch centralizata cu modul de inch/deschidere geamuri, aer cond. bizonal, cruise control, geamuri el. fata si spate, jante aliaj, radio cd etc. 4.000 €; ☎0722.283.266

52. **Volkswagen** Jetta an 1980, 200000 km, benzina, inmatriculata ITP la zi, tabla 3 mm, vopsea originala, fara rugina. Tel.orele 14-20; ☎021.322.62.37

53. **Volkswagen** Passat an 2007, 130000 km, diesel, inmatriculata bej, piele, pilot, jante aluminiu+jante cu cauciucuri iarna, **3.700 €;** ☎0729.970.134

54. **Volkswagen** Passat an 2003, Break, mot. 1.9 4x4, cai 131, carte service, impecabila garaj. Accept test, disc., **3.450 €;** ☎0744.980.655

Motociclete, scutere, atv-uri

1. MOTOCICLETA BMW F AN 2002, 12000 KM, 650 CMC, VIND MOTOCICLETA BMW MODEL F 650CS (EON) - STARTER BIKE - TINUTA IN GARAJ, STARE BUNA, FARA PROBLEME TEHNICE, NERULATA ANULA ASTA! DACA SINTETI INTERESATI SUNATI LA 0731081791. 1.450 €; ☎0731.081.791

Camioane, autoutilitare

1. RENAULT MASTER, VAND DOUA MICROBUZE, 16 LOCURI, 2007, DIESEL, INMATRICULATE, STARE BUNA DE FUNCTIONARE AMBELE, 3.200 EURO/BUCATA; AN 2007, ☎0741.537.739/ 0735.000.158

Piese, accesorii

1. **Panou** Ford tranzit Stare impecabil? panou ford tranzit 800 ron **800 L;** ☎0770.609.890

2. **Piese** auto pentru Trabant 12V: set motor nou, ambielaj, toba spate, disc ambreiaj, tamburi frana, furtune frana; ☎0760.337.632

3. **Pompe** electrice alimentare benzina si diesel pentru orice tip auto, utilaj agricol, tractoare, moto, injectoare, sonde litrometrice (indicator carburant), capuri distribuitoare **80 €;** ☎0744.852.658 Servmobile@yahoo.com

4. **Vand** orice piesa de la Opel Corsa C 1,3 CDTI 2000-2006 ☎0756.935.473/ 0768.577.023

Diverse vehicule

1. **Pierdere** CAA Pierdut CAA seria 23086 elib. capitania port Snagov pt. ambarcatiune inmatriculat la nr. 02415-SN, il declar nul; ☎0723.539.221 stoicescu.damian@gmail.com

2. **Sofer** duba cat B, Germania, salariu atractiv net de 1800 Â /luna, cazare asigurata de catre angajator, contract de munca legal in Germania, concediu 24 zile/an, orele suplimentare se platesc cu un bonus de 25%. ☎0726.700.933

3. **Vand** remorca transport 2 cai in stare foarte buna si foarte putin rulata, **1.800 €;** ☎0723.571.522

4. **Yaht** Doral D8 Venezia 8 persoane fabricatie 2008 CANADA, Twin Volvo Penta 3,0L GL 135HP benzina,cu motor back upYamaha F15 CMHL cizma lunga, dinghy Zodiac 220T motor Yamaha 4 HP, full option + peridoc Sigma Trailer. **75.000 €;** ☎0722.525.092/ 0722.330.228

Cumpărări

1. Auto la cel mai bun pret 24/24 Cumpar orice marca/ model de autoturism (functionale, defecte, avariate, epave), plata si actele se fac pe loc, ofer cel mai bun pret de pe piata, 20.000 €; ☎0786.174.340

2. **Auto** particular cumpar un autovehicul functional, persoana fizica, doresc o masina sau moto in stare buna, doar de la proprietar serios, evaluare corecta, plata imediata, ofer / pretind un discurs si o relationare de bun simt, o tranzactie sigura, **3.000 €;** ☎0722.975.111 xcs_trading@yahoo.com

3. **Autoturisme** program Rabla, Bucuresti-Ilfov, 800-1000 lei; ☎0744.632.301

4. Azi iti cumparam masina. Cumparam auto, orice marca sau model, de la pesoane fizice sau juridice, inclusiv gama de lux- cu banii jos sau transfer bancar. Pentru mai multe detalii accesati pagina noastra. www.cumparamauto.ro 10.000 €; ☎0765.833.900

5. **Cumpar** orice auto inmaticulat/neinmaticulat, in orice stare, plata pe loc; ☎0721.158.899

6. **Cumpar** orice auto pentru fier vechi. Plata pe loc. Asigur transport; ☎0771.708.730

7. **Cumparam** auto cu plata si actele pe loc, acum, orice gama de auto, orice an de fabricatie. Sunati cu incredere si cereti un pret, seriozitate, eficienta, promptitudine, **10.000 €;** ☎0768.000.745/ 0731.857.235

8. Cumparam auto si in zilele de weekend, vrei sa iti vinzi masina? Noi suntem solutia cumparam auto indiferent de an si de marca, platim si facem actele pe loc. Evaluare gratuita. Sector 2 si 3, ☎0731.857.235

9. Logan, Solenza, Matiz, cumpar cumpar auto logan 2005-2015. Renault Megan, Duster, Fiat, Matiz, Opel, Ford Focus, Toyota ladcruser . Plata si actele pe loc; 5.000 €; ☎0762.297.941 autoberlina948@yahoo.com

6 Modă, frumusețe

Parfumuri, cosmetice

1. **Distribuitori** odorizanti auto si casa firma producatoare odorizanti de casa si auto marca Aeroma cauta distribuitori in tara si strainatate ☎0722.250.254 office@aeroma.ro

7 Casa și grădina

Mobilă

1. **Coltar** living extensibil, gri, nou, Nou, 230x 60 cm. Amenajare stanga- dreapta. Pret rezonabil; ☎0742.100.492/ 0723.341.381

2. **Dormitor** Madrid MDF Alb Nou, Dormitorul Madrid din MDF alb mat frezat cu pat pentru saltea de 140x200 cm reprezinta o alegere eleganta atat intr-un dormitor matrimonial, cat si intr-o camera de tineret. Dormitorul este compus din 2 dulapuri cu cate 1 usa in stanga si in dreapta patului, pat pentru saltea de 140200 cm cu lada in spatele tabliei de la cap si suspendat cu 2 usi si 2 spatii deschise.Cele 2 dulapuri cu cate 1 usa au in interior 8 rafturi si o bara pentru umerase ideala pentru haine scurte cum ar fi camasile si sacourile, dar si pentru haine lungi daca se renunta la prima polita de sub bara. Usile sunt fabricate din MDF alb mat cu grosimea de 18 mm si sunt frezate pentru un aspect elegant. Carcasele dulapurilor sunt fabricate din PAL melaminat alb cu grosimea de 16 mm si cant ABS. Dimensiunile unui dulap sunt 50 cm latime, 210 cm inaltime si 55 cm adancime.Patul pentru saltea de 140x200 cm este fabricat din MDF alb mat cu grosimea de 25 mm, iar impreuna cu somiera metalica fixa care ofera un suport foarte rezistent pentru orice tip de saltea, formeaza un pat extrem de solid. Tablia de la cap este tapitata cu burete si piele ecologica alba pentru un confort sporit atunci cand se sta in pozitie de citit sau de privit la televizor. Nasturii tapitati de pe tablia din piele ecologica ofera un aspect elegant intregului dormitor. In spatele tabliei de la cap se afla o lada spatioasa cu acces facil prin ridicarea capacului cu balamale. Lateralele patului sunt ridicate pentru o buna circulatie a aerului si pentru o aspirare facila sub pat.Intre lada patului si suspendat se afla o oglinda foarte practica in orice dormitor care creaza si senzatia de spatiu in cazul unei camere de mici dimensiuni.Suspendatul cu 2 usi are 2 rafturi in spatele usilor si cate 2 rafturi deschise in lateralele usilor. Usile sunt fabricate din MDF alb mat cu grosimea de 18 mm si sunt frezate pentru un aspect elegant. Carcasa suspendatului este fabricata din PAL melaminat alb cu grosimea de 16 mm si cant ABS.Peste suspendat si cele 2 dulapuri vine un ornament fabricat din MDF alb mat cu grosimea de 25 mm care inchide intr-un mod foarte elegant intregul dormitor. Butonii metalici cu cristale ofera si ei un aspect deosebit ansamblului. Dormitorul are pioioruse din plastic cu rol impotriva zgarierii pardosellor. Dimensiunile totale ale dormitorului sunt de 254 cm latime, 213 cm inaltime si 234 cm lungime.CARACTERISTICI GENERALETip produsSet mobila dormitorUtilizat pentruDormitorStilClasicNumar corpuri mobilier/set4Numar dulapuri2Numar usi4Numar rafturi14Greutate maxima suportata300 KgStare asamblareNeasamblatCaracteristici cheieSe livreaza demontat, cu instructiuni de montaj.Continut set2 x dulap, 1 x pat, 1 x suspendat, 1 x ladaFinisajLaminatCuloareAlbDETALII MATERIALTip fronturiMDFMaterialMDFMaterial feronerieMetalDIMENSIUNILungime234 cmLatime254 cmInaltime213 cmGrosime18 mmDimensiuni pat (cm)149 x 234 x 112 cmDimensiuni sifonier (cm)50 x 55 x 213 cmGrosime blat25 mm **4.037 L;** ☎0786.793.157/ 0771.522.071 online@spectral.ro http://www.spectral.ro/mobilier-casa/camere-tineret/Camere-Tineret-Set/Dormitor-Madrid-MDF-Alb

3. **Vand** mobila stil Utilizat, sufragerie, convenabil; ☎0733.240.308

Grădină, curte, terasă

1. Amenajari, intretinere gradini Intretinere gradini, proiectare piscine naturale, tratament fitosanitarewww.gradini-design.ro ☎0784.709.623 contact@gradini-design.ro

POŞTA ROMÂNĂ

C.N. Poşta Română

Direcţia Regională de Poştă Bucureşti

Oferă clienţilor prin cele 75 de oficii poştale informatizate amplasate pe întreg teritoriul Capitalei posibilitatea de a achita

• Plăţi facturi

Mandat încasare facturi utilităţi, telefonie şi internet: ROMTELECOM, ELECTRICA, VODAFONE, ORANGE, TELEKOM, DIGI, UPC

• Taxele şi impozitele

pentru sectoarele 2, 3, 4 şi 5

• Servicii bancare

Plăţi rate şi credite pentru diverse bănci sau societăţi de credit - RBS, MILLENIUM, CITIBANK EUROPE, CETELEM, BRD FINANCE, GARANTI BANK, ESTIMA FINANCE, EUROPE CREDIT, PORSCHE BANK -

• Servicii de asigurări

Asigurări obligatorii şi facultative CASCO

Asigurare locuinţă

Asigurare călătorie

• Pentru şoferi

Taxa de înmatriculare

Amenzi de circulaţie

Roviniete electronice

Doriţi o campanie publicitară deosebită?

Alegeţi serviciile de marketing direct ale POŞTEI ROMÂNE

Serviciile de promovare vă permit o comunicare directă cu clienţii prin distribuirea la nivel local, regional sau naţional de:

- *materiale promoţionale - foi volante, broşuri, pliante;*
- *afişe, reclame, cataloage publicitare de reclamă sau marketing*
- *probe sau eşantioane de mărfuri fără valoare comercială;*
- *C.D.-uri, dischete, casete.*

Servicii oferite:

- POSTMESAGER - imprimate neadresate fără menţionarea destinatarului;
- POSTMESAGER PLUS - imprimate semiadresate cu precizarea segmentului de destinatari ales de dumneavoastră;
- INFADRES - imprimate adresate cu precizarea numelui şi adresei destinatarului;
- INFADRES PLUS - o trimitere INFADRES care conţine şi discuri, benzi magnetice, casete, C.D. - uri, diskete, probe sau eşantioane comerciale, materiale de informare care nu fac obiectul comercializarii.

Informatii suplimentare:

Directia Regionala de Posta Bucuresti - Serviciul Marketing

Telefon: 314.18.01; Fax : 313.22.22

e-mail : b.marketing@posta-romana.ro

Diverse

ANTICARIAT

CĂRŢI

1. ANTICARIAT, CUMPĂRĂM CĂRTI VECHI SI NOI, CU PLATA PE LOC. DEPLASARE GRATUITĂ, ORICE DOMENIU, ORICE CANTITATE. 0731.407.474; 021.315.97.04

2. ANTICARIAT, CUMPĂRĂM ALBUME ISTORIE, FILOSOFIE, PSIHOLOGIE, ARTĂ, ARHITECTURĂ, CĂRTI VECHI ROMÂNESTI. 0740.088.443

3. ANTICARIAT PLATA PE LOC. DEPLASARE GRATUITĂ, CĂRTI NOI, VECHI, ANTICARIAT BUCUREŞTI; 0731.40.74.74

1. **Acasa** deplasare gratuita. Achizitionez bani vechi, monede, decoratii, brevete, vederi, tablouri, ceasuri, statuete, argintarie, diverse antichitati. Ofer pret maxim; ☎0722.331.365

2. **Achizitionam carti diferite domenii, romanesti si straine, chiar cantitati. Deplasare rapida la domiciliu; ☎0728.338.865/ 0720.959.897**

3. **Anticariat Art cumpara cu plata pe loc, la preturi corecte: tablouri (pictura, grafica), carti vechi si noi din majoritatea domenillor, icoane, sculptura, portelan, argintarie. Deplasarea si evaluarea gratuite (studii de specialitate) ☎0721.539.199 anticariatart@yahoo.com**

★★★★★★★★★★★★★★★★★★★

4. **ANTICARIAT CUMPARAM CARTI DIN TOATE DOMENIILE, ASIGURAM DEPLASAREA LA DOMICILIUL DUMNEAVOASTRA, PLATA PE LOC, PROMPTITUDINE, INCLUSIV IN WEEKEND; ☎0728.599.965/ 021.314.04.73**

★★★★★★★★★★★★★★★★★★★

5. **Anticariat,** achizitia se face cu plata pe loc. Deplasarea este gratuita. Cumparam carti din orice domeniu. Anticariat Bucuresti; ☎021.315.87.04/ 0731.407.474

6. **Carti,** timbre, decoratii, monede, bancnote, ceausir, vederi vechi, obiecte alama, alpaca, tablouri cumparam; ☎0727.540.098/ 021.344.31.70

7. **Carut** premergator, Roleri aproape nou si carut persoane nedeplasabile, 350 si 400; ☎021.242.86.33

8. Cazan tuica din cupru, 30 litri, cu serpentina, 1.500 L; ☎0736.783.335

9. Cazan tuica arama, 15 galeti, 3 aspiratoare, centrala pe gaze, resou electric, resou pe gaze 3 ochiuri si multe, multe lucruri. Foarte ieftin; ☎0761.679.109

10. **Cumpar** timbre, ilustrate, carti postale, plicuri etc. Conform cotatii internationale, experienta; ☎0723.225.536 tupt07@yahoo.com

11. Frigider Zanussi, 217 kwh/an, 214 l/18 l cu aspirator 500 lei, glasswaat maro, L 4 m, h 2,90 m, cu geam opac, 4.500 lei; ☎0727.549.883

12. **Masina de cusur Singer, oglinda cristal venetiana florala 1/1.50 m+ una 1/2 m, ceas cu balansor (pendula); ☎0741.252.412**

13. Tub oxigen acetilena, set motor D1310, segmenti, placute frana, pompa benzina, rulment presiune; ☎0722.405.855

14. Vand cazan tuica cupru+ racitor, arzator, butelie aragaz, bazine inox, circular, dispozitive prelucrat fier format, panouri plasa, teava fi 60, fi 35, profil "U" 40 si "U" 60, butoaie plastic, tabla ondulata, rulementi diferiti; ☎0727.020.186

8 Electronice

Telefoane, tablete, accesorii

1. **SAMSUNG S9 SAMSUNG, NOU, SIGILAT,NOU CU GARANTIE. 2.200 L; ☎0775.653.314**

Electrocasnice

1. **Aragaz,** Utilizat, cumpar frigider, congelator, combina frigorifica, masina spalat 100- 150, frigider defect 50; ☎021.332.85.99/ 0722.417.915

2. **Frigidere,** Utilizat, congelatoare, masini spalat, aragaz, combina frigorifica functionale. Vand si asigur transport; ☎0769.375.904

ÎNTÂLNIRI, MATRIMONIALE

9 Întâlniri, matrimoniale

Prietenii

1. **Am** 38 ani, varsta 38 ani, inaltime 170 cm, greutate 79 kg, caut prietenie cu femeie, barbat 38 ani din Bucuresti, strain, caut relatie de prietenie, discretie cu tanara, locuiesc singur, necasatorit. Pentru detalii si poze, raspund doar pe whatsapp. ☎0724.988.011

2. **Am** fost la restaurant varsta 37 ani, capricorn, inaltime 173 cm, greutate 75 kg, ochi caprui, par saten, caut prietenie cu femeie, Pentru tine draguta, am venit pe Lascar Catargiu; ☎0762.674.423

3. **Barbat** varsta 35 ani, taur, inaltime 183 cm, greutate 85 kg, ochi verzi, par saten, caut prietenie cu femeie, 35, 1.83m, 85 kg. studii sup, n-am obligatii, cu simtul umorului, ochii verzi, doresc sa cunosc o tanare draguta si cu simtul umorului pt o relatie serioasa si de viitor, ☎0737.438.723

4. **Barbat,** 55 ani, 1,85 m, modern, open, varsta 55 ani, varsator, inaltime 185 cm, greutate 97 kg, ochi verzi, par grizonat, caut prietenie cu femeie, doresc similar. Barbat 55 ani, 185 cm, 97 kg, ochi verzi, par grizonat, varsator, prezentabil, statut separat, modern, open, sincer doresc o relatie foarte stabila cu o doamna sincera, serioasa, compatibila ca varsta si asemanari. ☎0764.624.368 ddaany691@gmail.com

5. **Casatorit,** atent, generos, varsta 38 ani, scorpion, inaltime 182 cm, greutate 90 kg, ochi caprui, par saten, caut prietenie cu femeie, caut o tipa discreta pentru o prietenie frumoasa reciproc avantajoasa desigur, prefer sa fiu contactat pe email merlin.marian@yahoo.com cu poza si detalii. Rog seriozitate, merlin.marian@yahoo.com

6. **Caut** femeie pentru orice fel de relatie, varsta 25 ani, gemeni, inaltime 190 cm, greutate 90 kg, ochi caprui, par saten, caut prietenie cu femeie, buna fetelor caut o relatie cu o femeie de orice natura, sunt singurel am 25 de ani brunet, 1,85 inaltime si ochi caprui, sunati-ma sa vorbim. ☎0729.758.510/ 0768.324.268 catalincrisan13@gmail.com

7. **Cristian,** varsta 50 ani, fecioara, inaltime 175 cm, greutate 90 kg, ochi caprui, par brunet, caut prietenie cu femeie, relatie cu o doamna, domnisoara "fara prejudecati sau implicari emotionale"(Max.70 kg, min 1,70 m). Nu raspund la numere private. Mesaj sau adresa facebook cu poze reale/ recente; ☎0766.876.434 orsicristi@gmail.com

8. **Doamna** casatorita varsta 40 ani, berbec, inaltime 160 cm, greutate 47 kg, ochi caprui, caut prietenie cu barbat, varsta 40, doresc relatie reciproc avantajoasa pentru amandoi cu tine domn varsta peste 40+ placut cu bun simt, care sa petrec momente placute Impreuna, nu deranja inutil, multumesc, ☎0720.266.830 Cristina Georgescucristina1@gmail.com

9. **Doamna** casatorita varsta 40 ani, berbec, ochi caprui, par saten, caut prietenie cu femeie, Doamna casatorita doresc relatie reciproc avantajoasa, pentru amandoi cu tine domn domn varsta 40+ placut cu bun simt cu care sa petrec momente placute. ☎0720.125.429 Cristina Georgescucristina1@gmail.com

10. **Doar** pentru femeile neintelese, curioase varsta 43 ani, inaltime 170 cm, greutate 75 kg, ochi albastrii, par grizonat, caut prietenie cu femeie, domn serios, 43 de ani, curat, licentiat doresc cunostinta doamne/ domnisoare care vor si altceva decat au acasa. Astept propuneri, relatii whatsapp: 0747240707 ☎0747.240.707

11. Doctor expert nutritie caut doamna berbec, ochi caprui, par saten, caut prietenie cu femeie, suplu, saten, spirit viu, dotat, anduranta sporita, caut femeie casatorita, educata, vesela si pozitiva, poti avea acceptul sotului tau, nu cer bani, nu ofer bani, Bucuresti/ Sibiu/ Romania etc ☎0727.029.759

12. Domn atent varsta 39 ani, varsator, inaltime 181 cm, greutate 99 kg, ochi caprui, par brunet, caut prietenie cu femeie, atragator, elegant, stilat, generos, un pic pretentios caut tanara (studenta) pentru o relatie discreta reciproc avantajoasa, ma poti contacta oricand doar pe WhatsApp, ☎0753.796.338

13. **Domn** bi caut prietenie cu barbat, caut un domn pt. intalniri in timpul liber; ☎0729.045.694 cuca.daniel@yahoo.com

14. **Domn** casatorit caut prietenie cu femeie, doresc sa cunosc o doamna casatorita sau nu, pentru o relatie discreta, nu ma intereseaza profesionistele, puteti trimte mesaj ☎0799.190.420

15. **Domn** casatorit caut doamna si domnisoara varsta 38 ani, inaltime 176 cm, greutate 80 kg, ochi caprui, par brunet, caut prietenie cu femeie, casatorit caut o domna, domnisoara casatorita/necasatorita pentru o relatie de prietenie discreta, lunga durata. mvalentij@yahoo.com sau pe whatzapp, va rog seriozitate. ☎0726.525.947 bore.bore@yahoo.com

16. **Domn** casatorit, varsta 41 ani, pesti, inaltime 185 cm, greutate 95 kg, ochi caprui, par saten, caut prietenie cu femeie, educat, imi doresc sa cunosc o doamna maritata, matura, numai din Bucuresti pentru o relatie degajata. Rog doar sms sau whatsapp. ☎0752.576.955 mihai.filipescu64@gmail.com

17. **Domn** cu obligatii, varsta 42 ani, rac, inaltime 175 cm, greutate 80 kg, ochi verzi, par blond, caut prietenie cu femeie, educat, caut doamna/ domnisoara 18-45 cu obligatii sau fara pentru o relatie de relaxare fara prejudecati. Disponibil incepand cu ora 08.00. Scuma pentru a discuta ☎0740.997.269 dnl_grgsc@yahoo.com

18. **Domn** generos foarte pretentios varsta 47 ani, rac, inaltime 183 cm, greutate 86 kg, ochi caprui, par grizonat, caut prietenie cu femeie, atragator, domn sarmant generos, casatorit, rafinat, stilat cauta o doamna de 23-48 ani interesanta pentru o relatie romantica discreta reciproc avantajoasa bazata pe multi lucruri simt si respect reciproc. ☎0767.286.164 iulian1515@yahoo.com

19. **Domn** licentiat, varsta 50 ani, scorpion, inaltime 176 cm, greutate 70 kg, ochi caprui, par grizonat, caut prietenie cu femeie, casatorit 50 ani, 176, 70 kg curat, discret caut doamna supla singura sau casatorita, varsta apropiata pt. relatie discreta. Rog sms de prezentare; ☎0727.554.624

20. **Domn** modest de 58 ani caut o doamna serioasa varsta 58 ani, varsator, inaltime 170 cm, greutate 75 kg, ochi caprui, par grizonat, caut prietenie cu femeie, care sa doreasca sa locuim impreuna in Bucuresti. ☎0730.463.140

21. **Domn** selectiv varsta 40 ani, taur, inaltime 181 cm, greutate 98 kg, ochi caprui, par brunet, caut prietenie cu femeie, Gentleman, doresc relatie discreta de durata reciproc avantajoasa cu tanara (studenta) de calitate, ingrijita. Poti locui si la mine. Daca esti in cautare de ceva nou scrie mi pe WATZAP. ☎0756.548.266

22. **Domn** serios 43 ani, varsta 43 ani, taur, inaltime 185 cm, greutate 90 kg, par blond, caut prietenie cu femeie, realizat financiar (afacere proprie) imi doresc o relatie frumoasa-reciproc avanatajoasa bazata pe respect si comunicare (doamna sau domnisoara). Exclus orice alte variante; ☎0762.800.743

23. **Domn** serios, berbec, inaltime 180 cm, ochi verzi, par blond, caut prietenie cu femeie, doamna/domnisoara pentru o relatie discreta, ocazionala, ☎0767.148.714

24. **Domn** serios, varsta 35 ani, pesti, inaltime 173 cm, greutate 65 kg, ochi negri, par grizonat, caut prietenie cu barbat, caut relatii discrete cu un domn de varsta apropiata, pentru intalniri ocazionale. Rog si ofer seriozitate; ☎0755.283.550

25. **Domn** singur caut doamna draguta varsta 59 ani, rac, inaltime 175 cm, greutate 75 kg, ochi albastrii, par grizonat, caut prietenie cu femeie, domn singur, 59 ani doresc doamna draguta pt menaj sau convietuire 45- 55 ani, ofer cazare restul detaliilor la tel. ☎0733.283.167

26. **Friends** with benefits, varsta 33 ani, caut prietenie cu femeie, caut o tanara fara obligatii, serioasa, inteligenta, open-minded, pentru o relatie ocazionala si discreta cu beneficii, fara complicatii. Cer si ofer discretie si seriozitate maxima. Doar mail. alex.hatvu@yahoo.com

27. **Inginer** casatorit varsta 38 ani, taur, inaltime 178 cm, greutate 85 kg, ochi verzi, par brunet, caut prietenie cu femeie, Inginer A®n silvicultura, 38 ani, doresc sa cunosc o femeie casatorita, curata, pentru a petrece clipe frumoase impreuna (ador femeile mai plinute) rog seriozitate, ☎0767.445.950

28. **Intalnire** discreta varsta 43 ani, pesti, inaltime 168 cm, greutate 55 kg, ochi albastrii, par brunet, si romantica cu domn distins, situatie, bune maniere studii, 36-46 ani. Eu finuta, stilata, selectiva, eleganta, moderna, intelectuala. Mai intai un email ai dupa vorbim la tel., crinapavel443@gmail.com

29. **Intelectual** caut prietenie cu femeie, 48/180/77, educat, fin,cu obligatii, doresc prietenie de suflet de durata, cu doamna educata, tandra, cu obligatii, nematerialista, 44-50 ani; ☎0767.600.451 florin_maracine@yahoo.com

30. **Intelectual,** casatorit, 46 ani, varsta 47 ani, varsator, inaltime 179 cm, greutate 85 kg, ochi caprui, par saten, caut prietenie cu femeie, suplu, tandru, comunicativ, doresc cunostinta cu doamna de calitate, max 50 ani, deschisa pentru o relatie discreta, rog seriozitate sms mail popescumarian.2016@yahoo.com; ☎0751.040.282 popescumarian.2016@yahoo.com

31. Italian atragator cauta cuplu ea/el sau femeie varsta 45 ani, inaltime 181 cm, caut prietenie cu femeie, Barbat 45 ani, 181 atletic, locuiesc in Bucuresti licentiat, educat, curat, sociabil, simpatic, serios.Caut cuplu ea/el sau femeie pentru prietenie. Caut persoane dragute, sociabile. Nu materialisti. ☎0724.647.004 alphabarbat@gmail.com

32. Nefumator caut doamna miniona Bucuresti varsta 46 ani, inaltime 162 cm, greutate 62 kg, ochi caprui, par saten, caut prietenie cu femeie, caut doamna 35-45 nefumatoare, miniona, Bucuresti sau imprejurimi, pt. o relatie de prietenie, eventual casatorie ☎0761.326.831 ovidiuoptimist@yahoo.com

33. **Prietenie** varsta 37 ani, leu, inaltime 170 cm, greutate 60 kg, ochi caprui, par saten, caut prietenie cu femeie, tanar relaxat, decent, comunicativ, caut domna nu conteaza varsta, petrecere timp liber, relax&fun. posed locuinta confortabila, ☎0799.696.862 liviu2325@yahoo.com

34. **Prietenie** varsta 46 ani, capricorn, inaltime 177 cm, greutate 75 kg, ochi caprui, par brunet, Barbat din bucuresti studii superioare doresc cunostinta cu doamna 35 - 45 fizic placut, sensibila, spirituala, calitati morale, pentru o relatie de lunga durata eventual casatorie. ☎0755.248.304 costi036@yahoo.ro

35. **Prietenie** varsta 46 ani, rac, inaltime 176 cm, greutate 90 kg, ochi albastrii, par saten, caut prietenie cu femeie, divortat, fumator, viril, simpatic, simtul umorului, etc, pt prietenie cu o doamn? migona, max 45 ani, educata, fumatoare, fara obligatii, pt. prietenie, ☎0740.185.921 vasi.titules-cu@gmail.com

36. **Prietenie** discreta varsta 50 ani, inaltime 180 cm, greutate 85 kg, caut prietenie cu femeie, Casatorit, 50 ani, studii superioare, cu garsoniera Pta Unirii, caut doamna casatorita din Bucuresti pt prietenie discreta. ☎0756.546.167

37. Printesa seducatoare, varsta 42 ani, taur, inaltime 193 cm, greutate 110 kg, ochi caprui, par saten, caut prietenie cu femeie, vreau sa cunosc o fata singura, draguta, slabuta, serioasa si cu valori morale pentru relatie de lunga durata. Fata va fi de preferinta intelectuala, si cu varsta cuprinsa intre 19 si 35 de ani. ☎0732.117.542/ 0732.117.542 b_oproescu@hotmail.com

38. Relatie cu femeie matura varsta 42 ani, berbec, inaltime 184 cm, greutate 90 kg, ochi albastrii, par saten, caut prietenie cu femeie, saten, 1,84, 90, curat, fara obligatii, doresc relatie cu doamna matura, nonconformista, din Bucuresti. Detalii, poze pe whatsupp/ sms; ☎0721.225.886

39. **Relatie** de prietenie, varsta 45 ani, rac, inaltime 170 cm, greutate 55 kg, par saten, caut prietenie cu barbat, inginera atragatoare, eleganta, inteligenta, caut barbat atletic, serios, intelectual cu bune maniere. Rog seriozitate si descriere se specifica inaltime, greutate, varsta, ocupatia si o poza.

40. **Relatie** discreta caut prietenie cu femeie, Om de afaceri, foarte generos, civilizat, 42 de ani, fizic ok, caut o fata draguta si inteligenta, preferabil studenta in Bucuresti pentru o relatie discreta, reciproc avantajoasa, ☎0733.525.784 aldeadan40@gmail.com

41. **Relatie** discreta, varsta 43 ani, scorpion, inaltime 170 cm, greutate 72 kg, ochi albastrii, par grizonat, caut prietenie cu femeie, domn 45, generos, fizic ok, caut o fata draguta preferabil cu forme pentru o relatie reciproc avantajoasa. braininvestromania@gmail.com

42. **Relatie** discreta, varsta 45 ani, capricorn, inaltime 175 cm, greutate 67 kg, ochi caprui, par saten, caut prietenie cu femeie, buna, barbat casatorit caut o femeie pentru o relatie frumoasa si discreta, fara inhibitii, dornica de a petrece clipe frumoase in timpul liber, ☎0727.801.403 Valianghel55@gmail.com

43. **Relatie** discreta, reciproc avantajoasa varsta 31 ani, berbec, inaltime 170 cm, greutate 58 kg, ochi verzi, par roscat, caut prietenie cu barbat, Tanara, licentiata, open-minded, doresc relatie reciproc-avantajoasa, discreta, cu un barbat romantic (care are o personalitate deosebita) langa care sa petrec un timp de calitate. ☎0736.890.339

44. **Relatie** prietenie, varsta 43 ani, pesti, inaltime 180 cm, greutate 88 kg, ochi caprui, par saten, caut prietenie cu femeie, domn 43 casatorit prezentabil titrat doresc relatie doamna domnisoara prezentabila comunicativa deosebita, ☎0733.742.051 tedytedy75@yahoo.com

45. **Se** reintoarce o iubita. varsta 42 ani, pesti, inaltime 180 cm, greutate 75 kg, ochi caprui, par brunet, caut prietenie cu femeie, Tanar, sincer si finut, caut o relatie de prietenie indelungata cu doamna singura, fara obligatii in relatie de iubire indelungata. Caut o fata pana in 45 ani, 1.60 m, etnica, disponibila relatiei, ☎0733.786.735/ 0730.214.791 iongratar904@yahoo.com

46. **Simplu,** atent si educat ochi caprui, caut prietenie cu femeie, Domn serios 42 ani, stabil financiar, doresc o relatie reciproc avantajoasa cu o doamna/ domnisoara. 18/45 ani. Detin auto si locuinta. Ofer si rog seriozitate. Exclus profesioniste; ☎0771.076.358 George.george1976@yahoo.com

47. **Sunt** barbat si caut prietena submisiva varsta 35 ani, fecioara, inaltime 171 cm, greutate 75 kg, ochi caprui, par saten, caut prietenie cu femeie, Indiferent daca te afli intr-o relatie, nu ma deranjeaza. Se cauta o fata sau doua prietene ascultatoare si submisive pt prietenie. Rog mesaj pe tel sau whatsapp. Nu suna, ofer cadouri, ☎0761.696.448 ofer.atentii@yahoo.com

48. **Tanar** amuzant, caut partenera varsta 33 ani, leu, inaltime 181 cm, greutate 71 kg, ochi caprui, par grizonat, caut prietenie cu femeie, Am 33 de ani, educat, cu o semipareza pe partea dreapta, caut partenera, pana in 35 de ani, deschisa la minte, fara obligatii, pentru experiente frumoase impreuna. Cer si ofer discretie. ☎0720.734.924 daniwebskipe@gmail.com

49. **Tanar** casatorit, caut relatie discreta. varsta 32 ani, rac, inaltime 185 cm, greutate 86 kg, ochi albastrii, par blond, caut prietenie cu femeie, Caut o doamna/domnisoara simpatica si comunicativa pentru o relatie discreta de lunga durata, inclusiv pentru deplasari in interes de munca achitate integral. Sunt casatorit, fara copii, 32 de ani, alexsimi81@gmail.com

50. **Tanar** singur, sufletist, cu aspect placut, varsta 31 ani, capricorn, inaltime 173 cm, greutate 74 kg, ochi caprui, par saten, caut prietenie cu femeie, educat, cu bun simt, 31 de ani, din Brasov caut o tanara cu aspect placut pentru o relatie de lunga durata. Accept si cu copil. Telefon ☎0740.621.669

51. **Tanar** supus foarte placut, varsta 43 ani, balanta, inaltime 183 cm, greutate 89 kg, ochi negri, par grizonat, caut prietenie cu femeie, docil, ascultator, servil, sincer, serios si generos, pasionat de picioare, dresuri, caut o partenera autoritara (gen stapana) doar sa ii sarut picioarele, sa o servesc, slujesc. Rog seriozitate, ☎0727.127.619 kxsms@yahoo.com

52. **Tanar,** varsta 29 ani, sagetator, inaltime 175 cm, greutate 70 kg, ochi albastrii, par saten, caut prietenie cu femeie, doresc cunostinta doamne, domnisoare pentru relatie, prietenie. Sunt sociabil, glumet, educat, elegant, aspect fizic foarte placut. ☎0731.932.819

53. **Tanar,** varsta 31 ani, caut prietenie cu femeie, 31 ani doresc cunostinta cu fata penrtu prietenie, casatorie. ☎0770.284.023

54. **Tanar,** varsta 32 ani, taur, inaltime 184 cm, greutate 86 kg, ochi verzi, par saten, caut prietenie cu femeie, barbat 32, 1.84, 87 kg, studii superioare, stabil financiar, cu simtul umorului, serios, doresc o partenera draguta si inteligenta pt o relatie de viitor, plimbari, excursii, vacante, ☎0722.810.100

55. Tanar, 35 de ani, varsta 35 ani, inaltime 190 cm, greutate 85 kg, ochi verzi, par brunet, caut prietenie cu femeie, educat, generos caut relatie discreta reciproc avantajoasa cu o tanara intre 18 si 35 de ani, fara inhibitii, comunicativa, draguta, exclus profesionistele, ☎0724.514.525 facilities.suport@gmail.com

56. **Tanara,** 37 de ani, eleganta, educata, singura, varsta 37 ani, berbec, inaltime 169 cm, greutate 69 kg, ochi caprui, par brunet, caut prietenie cu barbat, fara obligatii, mi-ar face placere sa intalnesc un tanar inteligent cu caracter deosebit pentru o relatie serioasa. Rog e-mail 1-3 poze si scurta descriere, vAArsta, ocupatie, etc. prietenie81@gmail.com

57. Universul relatiei, varsta 44 ani, pesti, inaltime 180 cm, greutate 77 kg, ochi caprui, par brunet, caut prietenie cu femeie, tanar, sincer, optimist, caut relatie indelungata cu doamna matura, fara mari obligatii, dornica, deschisa comunic?rii, sa formam un cuplu reusit. Exclus aventurierele nu raspund la privat; ☎0733.786.735/ 0730.214.791 iongratar904@yahoo.com

58. Vreau o relatie cu o femeie varsta 26 ani, gemeni, inaltime 183 cm, greutate 92 kg, ochi caprui, par saten, caut prietenie cu femeie, buna fetelor, caut o femeie dornica pentru orice relatie, eu sunt singur, am 26 de ani, sunt A®nalt 1,83, ochii caprui, saten, sunati-ma, ☎0768.324.268 catalincrisan13@gmail.com

Căsătorii

1. **Baiat** singur, caut fata pentru prietenie, varsta 29 ani, taur, inaltime 165 cm, greutate 60 kg, ochi verzi, par brunet, serioasa. cu un viitor frumos, totul se descopera pe parcurs. ☎0720.315.516 Ciocolatacalda000@gmail.com

2. **Barbat** educat, varsta 50 ani, inaltime 173 cm, greutate 80 kg, ochi caprui, par saten, domn serios, realizat financiar doresc prietenie/casatorie doamna distinsa cu bun simt sufletista, nefumatoare cu varsta de 40-48, Bucuresti sau din apropiere.Persoanele neserioase sa nu sune. ☎0799.061.165

3. **Barbat** strain 39 ani varsta 39 ani, pesti, inaltime 170 cm, greutate 78 kg, Barbat din Israel, caut relatie de prietenie de durata eventual casatorie cu tanara de preferat din Bucuresti. Schimb de detalii si poze doar prin whatsapp. ☎0723.779.119

4. **Brunet** cu ochii albastri, varsta 37 ani, rac, inaltime 171 cm, ochi albastrii, par brunet, tanar cu situatie buna si stabila, romantic, bine educat cu mult bun simt, caut o domnisoara pentru relatie-casatorie, ☎0720.283.985 cert81@yahoo.ro

5. **Casatorie** varsta 39 ani, pesti, inaltime 185 cm, greutate 100 kg, ochi verzi, par saten, Sunt Adrian, suflet curat, locuiesc in Copaceanca-TR si doresc sa cunosc o fata draguta pentru casatorie. Te astept sa-mi fii alaturi pentru tot restul vietii, sa te iubesc trup si suflet, neincetat. ☎0786.710.120/ 0720.470.936

6. **Casatorie** varsta 43 ani, berbec, inaltime 184 cm, greutate 92 kg, ochi albastrii, par saten, Sunt un om sincer, direct, cald, loial, cu mult bun simt, cu simtul umorului dezvoltat. Imi doresc sa intalnesc o femeie empatica, calda, loiala, fara obligatii, cu varsta cuprinsa intre 37-41. pop.ciprian975@gmail.com

7. **Casatorie** varsta 53 ani, taur, inaltime 177 cm, greutate 81 kg, ochi verzi, Domn 53/177/81 realizat, crestin, sufletist, crestin, doresc doamna modesta chiar provincie copii. Ofer tot ce isi doreste, fericire, stabilitate, liniste, la nevoie locuinta, serviciu si altele. Nu raspund mesaj; ☎0737.317.223

8. **Casatorie** varsta 55 ani, rac, inaltime 178 cm, greutate 83 kg, ochi caprui, par saten, domn serios, placut, caut doamna serioasa, placuta, 48-55 ani in vederea casatoriei, Bucuresti, Ilfov, provincie. ☎0751.548.552 marianmircea44@yahoo.com

9. **Casatorie** prietenie varsta 42 ani, rac, inaltime 177 cm, greutate 80 kg, ochi negri, par brunet, Domn 42 ani doresc pentru prietenie casatorie doamna 30-44 ani posed locuinta si autoturism poate avea si copil ☎0732.374.583 bondocflorin@1974email.com

10. **Casatorii** varsta 47 ani, capricorn, inaltime 162 cm, greutate 65 kg, ochi negri, par brunet, inginera, draguta, 47ani, doresc un barbat, intelectual, maxim 57ani, pentru casatorie. ☎0733.870.200 cristinamaria_radu@yahoo.ro

11. **Caut** prietena pt relatie serioasa. varsta 56 ani, taur, inaltime 180 cm, greutate 90 kg, ochi negri, par grizonat, Om de afaceri strain din Ierusalim caut prietena pt relatie serioasa, ☎0763.789.186 mandman30@gmail.com

12. **Caut** relatie de durata. varsta 37 ani, gemeni, inaltime 176 cm, greutate 77 kg, ochi caprui, par saten, prezentabil din Bucuresti, 37 ani, linistit, antialcool, singur, doresc sa cunosc fata din Bucure?ti sau apropiere, intre 30-38 ani, linistita, aspect fizic placut, pt. relatie de durata. Rog seriozitate; ☎0735.979.346 Jigagabiel@gmail.com

13. **Caut** sotie, barbat, 36 de ani, 1.75 m, 75kg, varsta 36 ani, inaltime 175 cm, greutate 75 kg, ochi caprui, par brunet, Bucuresti, serios, fara vicii, glumet, linistit, la 22 acasa, caut partenera de viata pt. a intemeia familie sa aiba, aspect placut, ambitioasa, serioasa, sincera, sa doreasca copii, daca nu corespundeti va rog nu deranjati, ☎0766.808.797 euroconcept.translations@yahoo.com

14. **Cunostinta.** varsta 49 ani, varsator, inaltime 178 cm, greutate 76 kg, ochi caprui, par brunet, Barbat din Bucuresti, studii superioare, doresc cunostinta, relatie cu doamna draguta, serioasa, educata; 35-45 ani ☎0768.480.061 costi036@yahoo.ro

15. **Divortat,50** ani, fara obligatii,stabilit in Franta varsta 50 ani, taur, inaltime 168 cm, greutate 80 kg, ochi albastrii, par saten, Doresc cunostinta cu o femeie sincera, serioasa si manierata in vederea intemeierii unei familii, bazate pe incredere, implicare si devotament, la bine si greu ,care sa fie alaturi de mine in Franta ☎0033610096036 bestdan2012@yahoo.com

16. **Doamna** draguta, sincera, vesela, varsta 44 ani, inaltime 165 cm, greutate 60 kg, ma incapatanez sa cred ca el exista: acel barbat matur, atractiv, prezentabil, educat, stabil emotional si material, alaturi de care sa merg pe drumul vietii, mana in mana, pana la capat. Am 44 ani, 1,65/ 60, 2 copii, ☎0733.521.702

17. **Doamna** serioasa din Bucuresti doresc relatie serioasa, domn din Bucuresti, 52-56 ani, fara obligatii. Rog seriozitate; ☎0720.944.342

18. **Doamne** singure intre 50 si 75 ani Studii medii - tehnice - superioare , active si pensionare doresc cunostinta domni singurii situatii foarte seriosi pentru casatorie. Rog seriozitate - Intermediar Bucuresti) ☎0771.108.267/ 0721.391.106

19. **Domn** deosebit varsta 39 ani, inaltime 175 cm, greutate 77 kg, ochi caprui, par saten, cadru militar, activ, 39/175-75, necasatorit, situat prezentabil, foarte serios doreste cunostinta domna intelectuala intre 28 - 38 / 170 supla, draguta fara obligatii. Oferte numai prin intermediar; ☎0726.860.492/ 0737.005.181

20. **Domn** prezentabil, varsta 58 ani, inaltime 175 cm, greutate 75 kg, par grizonat, 58-175/75, manager singur, serios, doreste casatorie doamna 50-58/160, educata, gospodina, fara obligatii, calma, oferte serioase, Rog seriozitate intermediar - Bucuresti, ☎0771.108.267/ 0721.391.106

21. **Domn,** varsta 56 ani, 56 ani, doresc doamna pentru prietenie, casatorie, ☎0729.633.656

22. **Domn,** varsta 63 ani, taur, inaltime 180 cm, greutate 90 kg, ochi caprui, par saten, 63, 180 cm, 95 kg fara obligatii, locuinta Bucuresti, caut doamna, 50-60 ani fara copii, inalta, plinuta, prezentabila pentru convietuire. ☎0724.984.992

23. **Domni** deosebiti intre 40 - 80 ani, diverse profesii, singuri situati seriosi, activi si pensionari doresc cunostinta doamne serioase singure pentru casatorie. Rog seriozitate (din Bucuresti) intermediar; ☎0771.085.798/ 0737.005.181

24. **Domni** deosebiti, Oameni de afaceri, cadru militar, intelectuali intre 35 - 80 ani, fara obligatii, seriosi, doresc cunostinta doamne elevate, serioase, intre 28 si 70 de ani pentru casatorie. Intermediar, Bucuresti; ☎0726.860.492/ 0771.108.267

25. **Dragut,** simpatic, tandru, ideal, de viata doresc prietenie casatorie cu partenera corespunzatoare ☎0722.965.776/ 0766.133.386

26. **George** varsta 43 ani, rac, inaltime 180 cm, greutate 70 kg, ochi verzi, par blond, Am 43 de ani, sunt despartit stabilit in Anglia, Liverpool si doresc sa cunosc o doamna, domnisoara serioasa, in vederea relatiei de lunga durata. Nu ma intereseaza aventuri sau relatii pasagere, ☎0044742461232 3

27. **Implicare,** sinceritate si afectiune. varsta 41 ani, rac, inaltime 180 cm, greutate 90 kg, ochi caprui, par brunet, Situatie buna, doresc relatie foarte serioasa cu o femeie sincera, serioasa si manierata in vederea intemeierii unei familii, bazate pe incredere, devotament, seriozitatela si incredere bine si greu, ☎0723.924.996 serafimpintoi@gmail.com

28. **In** cautarea unei relatii fericite, varsta 34 ani, inaltime 176 cm, greutate 74 kg, ochi verzi, par saten, sunt un barbat fidel, serios, manierat si doresc sa cunosc o femeie impreuna cu care putem construi impreuna o relatie fericita si o familie implinita. Astept telefonul tau. ☎0729.492.028

29. **Italian** cauta pentru casatorie varsta 51 ani, taur, inaltime 172 cm, greutate 87 kg, ochi negri, par grizonat, fata foarte frumuoasa si tanara disponibila sa plece in Italia, primul contact va rog, trimite poza pe whatsup sau pe email. ☎00393381312047 adalpez@yahoo.com

30. **Medic** stomatolog varsta 44 ani, rac, inaltime 166 cm, greutate 55 kg, recent divortata, placuta, inteligenta, supla, fara obligatii caut medic, inginer, avocat, educat, dragut realizat pentru relatie serioasa varsta 40-47 ani. Rog seriozitate.

31. **Normalitate.** varsta 65 ani, leu, inaltime 170 cm, greutate 57 kg, ochi caprui, par blond, Doresc sa intalnesc un domn prezentabil, intelectual, educat cu varsta obligatoriu peste 60 ani dornic de a trai normal, insemnand o viata in doi cu tot ce implica frumos adica iubire, respect, intelegere; ☎0731.855.169

32. **Tanar** varsta 35 ani, fecioara, inaltime 181 cm, greutate 70 kg, ochi caprui, par saten, tanar 35 ani caut o domnisoara,doamna pentru o relatie de lunga durata care sa termine cu o casatorie mai multe detalii la telefon; ☎0756.819.326 Mi?u.alexandru 81@gmail.com

33. Tanar, varsta 27 ani, berbec, inaltime 175 cm, greutate 60 kg, ochi caprui, par saten, Buna, ma numesc George, am 27 de ani, din Bucuresti, sunt un baiat simplu, sincer, caut o fata fara obligatii, serioasa, harnica pentru o relatie serioasa de lunga durata, ma poti gasi la tel sau sms. ☎0742.553.906 georgestean191@yahoo.com

AFACERI, DIVERSE

10 Afaceri, diverse

Vânzări, cumpărări, asocieri

1. **Anticariat** Bucuresti cumpar carti din orice domeniu, acceptam si donatii fara selectie, ne deplasam la domiciliu gratuit, seriozitate si promptitudine, cumpar carti, Ploiesti si Pitesti, **1 L;** ☎0723.615.761/ 0723.615.761 venonz2004@gmail.com

2. **Asociere** notariat doresc asociere cu notar pentru sediul meu de notar din Otopeni, Ilfov. CV la promaa2002@yahoo.com

3. Balta piscicultura, vand firma detinatoare in proprietate bazin piscicol 18 ha, la 20 km de Bucuresti (zona Branesti), dotat cu constructii de exploatare, casa, utilitati, drum asfaltat, perspective, dezvoltare piscicola si turistica; ☎0769.060.806

4. **Brand** saloane de masaj, 12 ani vechime, 3 saloane 710 mp spatii utile, 25 camere de masaj decorate in mod specific, 30 posturi de lucru, 16 bai, 3 camere amenajate pentru personal, 3 spatii tehnice, 3 curti interioare, 3 terase exterioare. **75.000 €;** ☎0720.057.901 alina.sediu@gmail.com

5. **BUCURESTI zona Tei Toboc ferma piscicola 16 ha, alimentare cu apa gravitational, negociabil; ☎0723.457.433/ 0751.059.974**

6. **Cafenea,** Club Private Parties Locatie deschisa de peste 15 ani si functionala aflata la cateva sute de metri de km 0 Bucuresti.Investitie recuperabila in mai putin de un an!Autorizatie activa. Neintelegeri intre asociati. **15.000 €;** ☎0749.121.711 tudorjuduc@gmail.com

7. **CAMERA** cosmetica. Inchiriere camera cosmetica sup. 30 m in zona Mall Vitan complet utilata, **300 €;** ☎0764.549.227

8. **Cautam**

AFACERI, DIVERSE

2. **Badica** Iuliana Elvira Rodica si Badica Costel avand sediul in Sos. Virtutii nr. 6B, et. 5, ap. 16, titulari la planului PUZ, Bucuresti, str. Ghidigeni nr. 4, sector 5, anunta publicul interesat asupra parcurgerii etapei de incadrare in cadrul sedintei Comitetului Special Constituit din data de 23.08.2018, urmand ca planul sa fie supus procedurii de adoptare fara aviz de mediu. Comentarii privind decizia etapei de incadrare se primesc in scris la sediul APM Bucuresti, in termen de 10 zile calendaristice de la publicarea anuntului.

4. **Cabinet** individual insolventa Cleja Alina Sinziana, in calitate de lichidator judiciar al debitoarei Firma V&S Construct 2002 Group SRL, in faliment, in bankruptcy, en fallite, cu sediul Mun. Bucuresti, Sos. Iancului nr. 5, bl. 110, sc. A, et. 4, ap. 17, sector 2, inregistrata la Registrul Comertului Bucuresti sub nr. J40/6863/2002, CUI 14790066, desemnat prin Incheierea de sedinta pronuntata la data de 22.05.2015 in Dosarul nr. 17796/3/2015, de catre Tribunalul Bucuresti, Sectia VII-a Civila. Va rugam sa ne trimiteti oferta dvs. de pret (cu TVA inclus) pentru: recuperarea creantei provenita din factura 214/194/04753 din data de 26/12.10.2012, datorata de Firma Ehrhardt+ Hellmann Bauunternehmung GmbH, cu sediul in Germania, conform evidentelor contabile ale societatii Firma V&S Construct 2002 Group SRL, in faliment, in bankruptcy, en fallite. Precizam ca serviciile prestate de catre Firma V&S Construct 2002 Group SRL, in faliment, in bankruptcy, en fallite, au fost efectuate pe teritoriul Germaniei. Mentionam faptul ca societatea specializata ce urmeaza a fi agreata in vederea recuperarii creantei datorata de Ehrhardt+ Hellmann Bauunternehmung GmbH, urmeaza sa nu perceapa onorariu pentru serviciile de consultanta si analizarea documentelor. Ofertele se pot depune pana la data de 24 septembrie 2018, ora 16.00 prin corespondenta la sediul lichidatorului judiciar din str. Teleajen nr. 33, sector 2, Bucuresti sau pe a dresa de email: contact@servicii-avocatura.ro. Lichidatorul judiciar urmeaza a convoca adunarea creditorilor care va hotara cu privire la societatea selectata avand oferta cea mai buna din punct de vedere al onorariului perceput si al duratei estimative a procedurii. Aceasta solicitare este in conformitate cu hotararea creditorilor adoptata in cadrul sedintei din data de 15.09.2017. Asteptam oferta dvs. semnata si stampilata la nr. de fax: 021.252.02.33 sau scanata pe adresa de email: contact@servicii-avocatura.ro, pana la data de 24 septembrie 2018, inclusiv.

5. Citare prin publicitate Citare prin publicitate pentru paratii: Chiriac Alexandru Laurentiu, Chiriac Doina Marieta, Ehlert Ana-Laura. Dosar nr. 15140/3/2017, Tribunalul Bucuresti Sectia a V-a Civila.

6. **Eventualii** mostenitori legali sau testamentari ai defunctei Vasile Antoaneta, decedata la data de 18.06.2018, cu ultimul domiciliu in Bucuresti, str. Buhusi nr. 4, bl. 2, sc. 1, et. 5, ap. 23, sector 3, sunt chemati in data de 05.10.2018, ora 13.30, la sediul Notarului Public Elena Capalnas, din Bucuresti, bd. Corneliu Coposu nr. 3, bl. 101, sc. C, ap. 42, sector 3, cu actele de identitate si certificatele de stare civila, pentru dezbaterea succesiunii defunctei Vasile Antoaneta, in dosarul nr. 29/2018. Daca succesibilul nu-si exercita dreptul de a accepta succesiunea in termenul prevazut la art. 1103 din Codul Civil, republicat, cu modificarile ulterioare, va fi prezumat ca renunta la mostenire.

7. **Noi,** Andrei Ionel, executor judecatoresc in cadrul Biroului Executorului Judecatoresc "Andrei Ionel". Avand in vedere titlurile executorii - seintina civila nr. 962/24.01.2014, sent. civ. nr. 20640/05.11.2015, sent. civ. nr. 4874/19.06.2017 si Incheiere/ 22.06.2017, toate proununtate de Judecatoria sector 1, prin care debitoarea Roman Doina cu domiciliul in Bucuresti, Calea Victoriei nr. 32-34, sc. B, ap. 72, sector 1, a fost obligata la plata sumei de 14.445,40 lei. Prin prezenta Publicatie de Vanzare se aduce la cunostinta generala ca la data de 19.09.2018 orele 13,00, va avea loc la sediul BEJ Andrei Ionel, vanzarea prin licitatie publica a imobilului - apartament compus din 2 camere si dependinte in suprafata totala de 41,07 mp, situat in Bucuresti, Calea Victoriei nr. 32-34, sc. B, ap. 73, sector 1, proprietatea debitoarei. Licitatia va incepe de la suma de 242.600 lei x 75% = 181.950 lei;

8. **SC** Eco City Concept SRL, cu sediul in Bucuresti, str. Nicolae Galea 5, bl. 10, ap. 57, sector 5, CUI 31636351, solicita de la Agentia de Protectie a Mediului, obtinerea autorizatiei de mediu pentru obiectivul (activitatea) Colectare deseuri nepericuloase, amplasat in Bucuresti, Drumul Bercenarului nr. 4, sector 4. Persoanele fizice sau juridice interesate, pot depune eventuale contestatii sau sugestii, la sediul APM Ilfov, Aleea Lacul Morii 1, sector 6, Bucuresti; ☎021.430.15.23

Pierderi

1. **Abonament** metrou, handicap, il declar nul;

2. **Abonament** metrou, pe numele Pregjeanu Marian, pierdut;

3. **Adeverinta** de achitare integrala apartament pe numele Szabo Nicolae si Szabo Anna din str. Prleungirea Ghencea 20, bl. TS9, ap. 6. O declar nula;

4. **Autorizatie** DSV, certificat autorizatie Maxx Forte Design. Se declara nul

5. **Autorizatie** sanitar-veterinara a societatii Costache Macelaru SRL, se declara nula, pentru punctul de lucru Aleea Dobrina nr. 1-3, Piata Delfinului.

6. **BRATARA FITNESS GARMIN ZONA DIHAM PIERDUTA. RECOMPENSA MARE; ☎0746.624.287**

7. **Carnet** munca pe numele Radu Gheorghe, pierdut;

8. **Carnet** student pe numele Nicolescu George Daniel. Il declar nul;

9. **Carusel** Consulting SRL, cu sediul in Bucuresti, str. Ghe. Manea nr. 18, cam. 3, sect. 3, CUI 26054381, J40/9708/2009 declar pierdut si nul CUI TVA eliberat la data de 28.04.2014.

10. **Certificat** Ambarcatiune de Agrement nr. A001175 , proprietar Tetelman Ziv Asher, ambarcatiune Sea Doo 165 GTX, numar inmatriculare 0175-SN emis de Capitania Zonana Snagov in data de 10.07.2015. Il declar nul;

11. **Certificat** Ambarcatiune de Agrement nr. B001621, proprietar Bostan Maricel, ambarcatiune Marlin 560 Fisher, numar inmatriculare E-106 MM emis de Capitania Zonala Mamaia. Il declar nul.

12. **Certificat** constatator al punctului de lucru diun Bucuresti, str. Moinesti nr. 61 A, parter, ap. P04, sector 6, apartinand societatii comerciale ADn Dental Care SRL. Il declar nul

13. **Certificat** constatator de la sediul social apartinand societatii Svet N&I SRL, cu sediul in Magurele, oras Magurele, str. Bujorilor nr. 3, bl. 20, sc. 3, et. 2, ap. 19, jud. Ilfov, J23/969/2001, CUI 14326334. Se declara nul.

14. **Certificat** constatator RUNIK COMERCIAL SRL, J40/5726/2012, CUI 31590670, sediul Bucuresti str Novaci nr 8, bl P57 sc, 3 et 4 sector 5, a pierdut certificat constatator punct lucru nr 188239, il declar nul; ☎0763.862.933 aurelia.ionita.juridic@gmail.com

15. **Certificat.** Dumitrache Stefania PFA, CUI 29376454 din 24.11.2011, anunta pierderea certificatului constatator pentru terti cu nr. 56772 din 08.11.2011. Il declar nul

16. **Certificate.** Societatea Pro Cleaning & Instal Grup SRL cu sediul social in Bucuresti, str. Saru Dornei nr. 22, camera 2, sector 5, J40/10920/2015, CUI 3496091, declara nule urmatoarele acte: certificatul de inregistrare si certificatele constatatoare eliberate de Registul Comertului Bucuresti;

17. **Certificatul** constatator de la sediul profesional al Graur Miahela, PFA, sediu profesional in sat Tanganu, com. Cernica, sos. Burebista nr. 31, camera 1, judet Ilfov, avand F23/167/2017, CUI 37310060. Il declar nul;

18. **Certificatul** de inregistrare si certificatele constatatoare de la sediu si punctul de lucru din Municipiul Iasi, Calea Chisinaului nr. 29 (50 mp), judet Iasi, apartinand Main Glass Iasi SRL, cu sediul social in Municipiul Iasi, strada Sf. Lazar nr. 27, camera 114, etaj 1, judet Iasi, J22/1744/2016, CUI 36382262. Se declara nule.

19. **Certificatul** de inregistrare si certificatele constatatoare de la sediu si punctul de lucru din Municipiul Iasi, Calea Chisinaului nr. 29, judet Iasi, apartinand Top Glass SRL, cu sediul social in Municipiul Iasi, strada Scaricica nr. 6, judet Iasi, J22/1372/2002, CUI 15064169. Se declara nule.

20. **Chitanta** de achitare integral pentru casa Legea 112/2532 pe numele Ion Aurelia. Declar nula;

21. **Constatator.** Beretta Protectioan SRL cu J51/299/2014 si CUI 33600150, declara pierdut si nul constatatorul emis in baza L359/2004 cf. declaratie nr. 10944/2/ 9.07.2016 de ONRC Calarasi.

22. **Contract** inchirere teren curte strada Franzelari nr. 21, sector 2 si releveu constructie, planuri, pe numele Popa Marilena Carmen. Le declar nule.

23. **Documente.** Pierdut buletin+ atestat conducator profesionist + card tahografic pe numele Aganenci Mihut Adrian in judetul Iasi. Le declar nule.

24. **Fratila** Victoria Andreea Intreprindere Individuala pierdut certificat de inregistrare, C.I.F., certificat constatator, Fratila Victoria Andreea I.I., cu sediul in sat Fierbintii de Sus, jud. Ialomita, F21/167/2010, CUI: 26775779. Se declara nule!

25. **Italian** Vintage srl cu sediul in Bucuresti, sec. 4 Nr1-3 bl15-16 et 3 ap 26 CUI29025275 J40/10227/2011 declar pierdut certificat constatator pentru punctul de lucru din Bucuresti, sec 4 nr 391, centrul com sun plaza spatiul u.1.0 pasaj subteran niv -1. **1 L;** ☎0762.757.914 alexandru.arsu@gmail.com

26. **Pierdere** act concesiune Pierdut act de concesiune nr. 570, emis la data de 06.07.1998 de Parohia Cernica la Cimitirul Cernica 2, in figura B1, parcela 3, randul 4, locurile 74 si 75, pe numele Buzura Mariana. Il declar nul; ☎0724.008.751 meghesi_albert@yahoo.com

27. **Pierdere** buletin seria RD nr 553473 cu numele Marin Ciprian Daniel, il declar nul.

28. **Pierdut** Certificat constatator avize pct de lucru din Buc, s1, Cal Floreasca nr. 246B, Complex Com Promenada, parter, unitatea GF A- 040 pt Gloria Diamonds SRL(J40/2668/2011,CUI 28146279, Buc, s3, Cal Vitan 121). Nul.

29. **Pierdut** certificat de inregistrare Pierdut certificat de A®nregistrare si certificatele Level Teamcoding SRL,J40/9117/2015, CUI:34815661, cu sediul A®n Bucure?ti, Bd. C-tin BrAAncoveanu nr. 9, bl. 14, sc. 2, ap. 33, et. 1, Sector 4. Nul ☎0764.759.630 contact@infintare-firma-rapid.ro

30. **Pierdut** legitimatie Mi-am pierdut legitimatia de Ratb. O declar nula. Dinu Ana, **1 L;** ☎0769.764.328 ana.dinu123@gmail.com

31. **Pierdut** stampila in data de 12.07.2018 s-a pierdut stampila Asociatiei de Proprietari Bl. 3B, Sc. B, marcata cu Bucuresti-Romania, diametrul 30 mm. O declar nula

32. **Swiss** Estetix Medical SRL, J40/16926/2017 CUI 38311144 cu sediul in Bucuresti, sectorul 1, str. Elocintei nr. 17A, et. 2, ap. 8, declar pierdut certificatul constatator de autorizare la sediul beneficiarilor/ terti. Il declar nul

33. **Tepal** Car-Go S.R.L, persoana juridica romana, avand nr. de ordine in Registrul Comertului nr. J5/2810/ 2017, CUI 38417839, pierdut Certificat Constatator pentru autorizare terti/beneficiari emis in 2017. Il declaram nul. ☎0767.327.667 dianne_andreea@yahoo.com

34. **Titlul** de proprietate pe numele Maschek Corneliu si Aurelia. Il declar nul;

Diverse

1. **Accesare** fonduri nerambursabile UE prin proiecte elaborate si implementate de specialisti. Numai pt. persoane hotarate; ☎0725.366.607/ 0760.827.560

2. **Automatizare** pentru orice afacere: vrei clienti, vrei parteneri, te ajutoam; ☎0722.555.455 scoaladeafaceri@gmail.com

3. **Cimitirul** Ghencea II Civil, vand cripta cu 2 locuri pe aleea principala, langa poarta, 1,20x2,50 m, superoferta, **1.500 €;** ☎0742.350.553/ 0735.343.011

4. **Credite** bancare cu rata mica, sunati pentru informatii; ☎0766.496.355

5. **Credite** ipotecare, acordam credite ipotecare pentru achizitie/ constructie/ amenajare imobil, avans 15%, refinantare rate. Se accepta cei care au avut intarzieri. Minim 3 luni vechime, varsta 18-75 ani. DAE de la 8,94% ☎0751.307.175 oana.iloiu@imogrup.ro

6. **Credite** nevoi personale imobiliare, refinantari, rate fixe. Vechime la locul de munca 7 luni. Avem solutii si pentru personale cu istoric negativ; ☎0758.728.187

7. **Credite** nevoi personale, ipotecare si carduri Credite pana la 200.000 lei pentru nevoi personale, fara garantii, carduri cu pana la 3 salarii/ pensii, vechime minim 6 luni la actualul loc de munca, doar cu buletinul, fara adeverinta de venit. **1.500 L;** ☎0766.744.485 crediteinbucuresti@yahoo.com

8. **Cumpar** telefoane cu plata pe loc, telefoane mobile din gama Samsung si Apple ☎0766.939.220/ 0766.939.220

9. **Cumparam carti vechi si noi, deplasare gratuita in Bucuresti, plata pe loc; ☎0740.354.961**

10. **Cursuri** de teatru, dezoltare personala Trupa Arthesium te invita la cursuri de teatru si dezvoltare personala prin actorie. Cu o experienta de peste 5 ani, suntem gata sa raspundem cerintelor si nevoilor tale **100 L;** ☎0736.226.703

11. **Doua** (2) locuri veci cripta 6 compartimente, com. Cernica Tanganu, **6.000 €;** ☎0731.044.694

12. **Familie** serioasa, cadru militar si functionar public dorim sa ingrijim o persoana in varsta pt a ramane in spatiu de locuit. ☎0745.006.653 ionutnicolaer@yahoo.com

13. **Iau** in spatiu pentru buletin proprietar din Bucuresti, iau in spatiu persoane interesate de obtinerea cartii de identitate. Buletinul se face pe 10 ani, legal la evidenta populatiei. Predau corespondenta. ☎0720.501.553/ 0786.147.471

14. **In** caz de vreti sa plecati in concediu si nu aveti cu cine lasa pisicile si cainii, ma ocup de ei, cu iubire si multa afectiune. Sunati cu incredere, seriozitate maxima, sunt un tip corect; ☎0747.384.061

15. **Infiintari** SRL, puncte de lucru. Autorizatii functionare, 100 ron/ dosar. Ofer comision; ☎0722.720.624

16. **Ingrijire** medic, utilitati Ofer ingrijire, plata utilitati, tot ajutorul necesar pentru nevoi medicale, pe viata, prin contract notarial de ingrijire. Seriozitate maxims. Doamne ajuta. Emanuel Stanculescu ☎0758.222.095

17. **Intalnire** promotie liceu la 45 de ani Promotia 1973 a Liceului Teoretic nr. 32 Bucuresti clasa a XII-a E implineste 45 de ani de la absolvire, **1 L;** ☎0721.275.097 stanislavadrian@yahoo.com

18. **Loc** de veci la Cimitirul Ghencea II-Domnesti, 3 mp, fig. 14, loc 213, stg. pe alee; ☎021.647.73.80

19. Ofer casa curte in judetul Valcea la o familie serioasa fara locuinta contra intretinere si ingrijire casa si curte. Mai multe relatii la telefon; ☎0740.805.292

20. Studio Inregistrari Bucuresti, bonus demo, Hai in studio, iti oferim un bonus demo, pentru ca prima inregistrare este gratuita. Esti la inceput de drum sau vrei sa-ti faci portofoliul pentru cariera de evenimente live, ai un prieten artist, suna 150 L; ☎0756.408.819 andukarman@gmail.com

21. **Tratament colesterol, ulei de Krill Neptune Va recomandam Neptune Krill Oil Canada, singurul dovedit clinic care scade colesterolul rau cu -32%, creste colesterolul bun cu +44%. De 48 de ori mai puternic decat Omega 3 din peste. Fara miros, 270 L; ☎0764.477.646 contact@krilloil.ro**

22. **Universitate** inchiriere loc de parcare in garaj subteran, zona Armeneasca, Maria Rosetti 38, ultracentral Bucuresti. Imobil nou, constructie 2013, intrare in garaj cu telecomanda si lift auto marca Thyssenkrupp **100 €;** ☎0733.391.139 vanzari@maria-rosetti38.ro

23. Vand 3 locuri de veci in Cimitirul Bellu, figura 69, loc 108/109, 11 metri patrati, cruce de marmura de peste 3.5 m inaltime si statueta. Imprejmuite cu gard de marmura. Pret usor negociabil. 13.000 €; ☎0764.881.995 rosmenady@yahoo.com

24. **Vand** afacere/inchiriez salon infrumusetare Drumul Taberei, vand afacere/inchiriez spatiu direct proprietar, salon infrumusetare in Dr. Taberei intersectie str. Romancierilor cu Dr. Taberei. **1 €;** ☎0726.776.163 carmen_helen@yahoo.com

25. **Vand** loc de veci 2 m, Cimitir Domnesti; ☎0769.673.640

26. Vand loc de veci Cimitirul Damaroaia, fara osemnte, concesionat pe timp nelimitat, cu constructie funerara, cruce si borduri, avand supraf. totala de 1.2x 2.5- 3 mp. In teren locul este situat in fig. A11, rand 7, loc 16. Tel. 1- Lucian Gutu. Tel.2/3 Mihai. Pret neg., 2.200 €; ☎0724.659.467/ 0730.239.848/ 0721.410.433

27. **Vand** loc de veci la Straulesti II, cavou, 2 cripte; ☎0726.846.255

28. Vand urgent 4 locuri de veci cimitirul Bellu, Aleea Artistilor, langa Ion Dolanescu, loc. 49-50, fig. 111; ☎0720.963.948

ANUNTURI ULTIMA ORA

Anunţurile urgente **se primesc Marţi şi Joi până la ora 16, Sâmbătă până la ora 14**

● **MARŢI** ➔ în ediţia de Miercuri ● **JOI** ➔ în ediţia de Vineri ● **SÂMBĂTĂ** ➔ în ediţia de Luni ● **La sediile redacţiei şi agenţiile de publicitate**

PRESTĂRI SERVICII

Construcţii, meseriaşi, amenajări

Executam ireprosabil zugraveli, zidarii, tencuieli, izolatii, rigips, faianta, gresie, instalatii sanitare, electrice, transport; ☎0726.450.061

Executam acoperisuri, tot ce apartine unui acoperis, vopsim acoperisuri, jgheaburi, burlane, placari polistiren, zugraveli, mansardari, izolatii carton; ☎0754.550.622

Finisari interioare, inst. electrice - sanitare, rigips, glafuri, faianta, gresie, zugraveli, parchet, reparatii diverse. Convenabil; ☎0740.087.404

Gresie, faianta, zugraveli, tencuiala, finisari. Particular, rog seriozitate; ☎0762.010.354

LOCURI DE MUNCĂ

Oferte locuri de muncă

Agenti securitate calificati pentru: Pipera Plaza - 15 ore, 24/48; Farmacii Help Net; Vatra Luminoasa - 14 ore; Pod Otopeni - 24/48; ☎0768.335.893

Ajutor bucatar, pentru spatiu cazare cu restaurant la iesire din Bucuresti, zona Bragadiru. Se lucreaza in ture, la cerere se asigura cazare. ☎0744.342.575/ 0744.638.264

Ajutor ospatar, pentru spatiu cazare cu restaurant la iesire din Bucuresti, zona Bragadiru. Se lucreaza in ture, la cerere se asigura cazare. ☎0744.342.575/ 0744.638.264

Agenti curatenie si lucratori comerciali pentru magazin in zonele Titan, Balotesti si Militari. Oferim: salariu motivant, training gratuit, plata orelor suplimentare, bonuri de masa, program flexibil. Daca esti o persoana dinamica, responsabila si cu simtul raspunderii, nu ezita sa ne contactezi; ☎0751.051.955

Agenti de paza cu sau fara atestat, pentru obiective din Bucuresti. Salariu net, 1.400 L; ☎0726.694.505

Agenti de paza, cu atestat sau fara pentru Bucuresti si Otopeni. Oferim si cerem seriozitate; ☎0768.870.943/ 0765.802.331/ 0765.802.331

Ambalatori. Fabrica productie alimentara sector 6 angajeaza ambalatori, manipulanti marfuri alimentare; ☎0732.672.654

Bagajist hotel cu experienta cu posibilitatea de a invata receptie,zona piata Romana,engleza si calculator obligatoriu . Salariu 1800 . Se poate lucra si part-time . ☎0722.878.512

Bona interna, cu experienta, pentru ingrijire nou-nascut, in Otopeni. Contract 3 luni, salariu motivant. CV la: lexiconromania@yahoo.com

Bucatar si ajutor bucatar, angajam pentru restaurant zona 13 Septembrie, detalii la telefon. ☎0764.205.999

Bucatar si/sau ajutor bucatar, angajeaza Caffe Latte- sector 1. Rog seriozitate. Relatii la telefon; ☎0722.433.952

Bucatareasa cu experienta angajam pentru gradinita particulara sector 6; ☎0735.550.500 officerorokindergarten@gmail.com

Bucatareasa si ajutor de bucatareasa, cu experienta, pentru restaurant fast food, catering, situat in Berceni; ☎0762.348.084

Brand Chef Bucatar pentru locatia din Bucuresti. Salariu atractiv. Conditii deosebite; ☎0720.987.739

Bucatar, vanzatoare, macelar, ajutor de macelar. Relatii la tel. ☎021.222.82.29/ 0734.562.931

Bucatari si ajutor bucatari pt. Wise Box Food Delivery, locatii in toate zonele Bucurestiului, angajeaza: incepatori si cu experienta, salariul intre 2.500-3.000 ron net. Relatii la telefon, CV la mail: ☎0747.815.440/ 0799.831.111 claudia.petre@wisebox.ro

Confectionere, persoana sala croit cu experienta, conditii f. bune; ☎0771.562.365

Coordonator conformitate. Angajam Coordonator conformitate, Bucuresti, 8 ore pe zi, vechime minima in domeniu de 5 ani, limba engleza nivel mediu. Pentru interviu, sunati la 0723920896 sau e-mail: cristian.musat@ailo.ro ☎0723.920.896

Curier pedestru pentru companie servicii postale; ☎0737.994.002

Cofetariile Tip Top angajeaza vanzatoare, pt. locatiile din Pantelimon, Electroaparataj, Obor, Tineretului, Veteranilor, 13 Septembrie, Pipera. Salariu 1.650 lei net+ 145 lei bonuri de masa, **1.800 L;** ☎0732.672.654

Colaboratori. Companie taxi cauta colaboratori cu masina neautorizata taxi; ☎0766.999.452

Colegiul National "Matei Basarab" Bucuresti, organizeaza concurs pentru ocuparea postului contractual de ingrijitor, in data de 17 septembrie 2018, in conformitate cu prevederile art. 7, din HG nr. 1027/2014. Necesita studii si experienta adecvate. Data limita de depunere a dosarelor este 7 septembrie 2018, ora 16,00. Relatii la tel. d-na Dragne Doinita - secretar sef; ☎021.321.66.40

Confectionere. Atelier croitorie din cartierul Berceni angajeaza confectionere textile. Contact: ☎0722.232.031

Confectionere. Atelier de croitorie angajeaza confectionere cu exprienta in triplon si ambalatori manual. Relatii tel. ☎0722.510.345/ 0725.928.841

Cusatoare pregatitoare talpuitori, la pereche atelier incaltaminte angajeaza. ☎0722.794.058

Electromagnetica Fire, cu sediul in Bucuresti, Calea Rahovei nr. 266-268, sector 5, angajeaza echipa de electricieni calificati; ☎0745.647.222

Femeie la vase pentru restaurant in zona Obor. Oferim salariu atractiv, carte de munca, masa; ☎0721.381.891

Femeie lucrator bucatarie in conditii avantajoase pentru fast-food in Mall Suna Plaza Berceni; ☎0754.807.220 Bbeakfood2010@yahoo.com

Fete. Salon masaj erotic situat langa Centrul Vechi cu vechime si clientela formata, angajam fete pt. masaj. Program lejer de seara. Oferim seriozitate, salariu+ comision; ☎0761.032.166

Director economic S.C. ICTCM S.A. Bucuresti, conform Legii 53/2003- Codul muncii, organizeaza in data de 28.09.2018 orele 11,00 concurs pentru ocuparea postului deA director economic. Conditii de participare: -absolvent al invatamantului superior de specialitate economic si 10 ani vechime in specialitate. Dosarul va cuprinde: -cerere de inscriere la concurs, CV, diplome si documente care dovedesc experienta si vechimea in specialitate, adeverinta medicala si cazier judiciar. Probele de concurs: - lucrare scrisaA si interviu. Concursul se va desfasura la SC ICTCM SA, Sos. Oltenitei nr. 103, sector 4. Termenul pentru depunerea contestatiilor, dupa afisarea rezultatelor este de trei zile. Relatii suplimentare, inscrieri si depunerea dosarelor la SC ICTCM SA, pana in data de 12.09.2018, orele 16.00. ☎0721.514.364 ictcm@ictcm.ro

Facturisti Societate comerciala din sectorul 4 angajeaza. Salariu atractiv, bonuri de masa (15.09 lei/ bon). ☎0753.070.408

Femeie curatenie, salon de infrumusetare Teiul Doamnei, program 19,30-22 L-S, salariu **900 L;** ☎0722.912.889

Femeie de serviciu angajam full time pentru club de copii, contract de munca, salariu avantajos, sector 4. Pentru mai multe detalii puteti sa ne sunati la tel. ☎0761.955.359

Femeie de serviciu, manichiurista, pedichiurista, ajutor frizer, frizer, zona Colentina nr. 296; ☎0734.798.296

Femeie de serviciu/ camerista, persoana serioasa responsabila, hotel Calea Mosilor; ☎021.312.10.92

Femeie serviciu la bloc, pt. 2 scari; ☎0722.943.447

Fete (femei) angajam spalator vase pt. restaurant zona Mosilor-Eminescu; ☎0721.721.640/ 0722.435.890

Firma de transporturi agabaritice Holleman din Bucuresti, angajeaza soferi profesionisti pentru transport intern si international tur-retur. Masinile sunt Euro 6. Oferim: pentru cursele internationale diurna poate ajunge pana la 88 euro net/zi; pentru cursele interne diurna poate ajunge pana la 185 lei/zi. Pentru interviu sunati la telefon ori trimiteti e-mail la: ☎0746.191.717 hr@holleman.ro

continuare în pag. 64 >>>

Abonamente la ziarul "Anunţul Telefonic" se pot face la unul din sediile redacţiei: Carol I nr. 35; Bd. Magheru nr. 32-36; Şos. Colentina nr. 2D
TARIFE: 1 luna - 10,00 lei; 2 luni - 19,00 lei; 3 luni - 27,00 lei

PortaPortese Pentru afacerile Dvs. imobiliare în ITALIA

TALON ANUNŢURI GRATUITE

● **IMPORTANT**: Persoanele care vor anexa talonului completat alte **4** taloane necompletate vor beneficia de un anunţ gratuit în limita a 15 cuvinte
● **ATENŢIE:** se publică numai anunţurile care specifică preţul de vânzare! ● Pe taloane NU se primesc anunţuri pentru secţiunea Matrimoniale. ● Taloanele se depun la sediile redacţiei din: Bd. Magheru nr. 34 - 38, sect.1 / Bd. Carol I nr. 35, sect. 2 / Şos. Colentina nr. 2D, sect. 2 - Bucureşti sau se trimit prin poştă la O.P. 37, C.P. 202.

RUBRICA: **TEXT:**

PREŢ: **TEL:**

NUME / PRENUME.....

ADRESA ..... **B.I. SERIA** ..... **NR** .....

COLEGIUL DE REDACŢIE

Director: Radu Popescu
Director Executiv: Radu Brădeanu
Redactori şef: Mihaela Stambeca, Cătălin Taloi, Sorin Petcu
Secretari de redacţie: Iulia Andrei, Raluca Rumega
Art Director: Arh. Alexandra Popescu
Contabilitate: Ion Lolescu, Claudia Iordăchescu, Adriana Taloi, Nova Cont 2002 s.r.l.; Cont Expert 4972 MBM s.r.l.;
Economist: Mirela Ifrimescu
Redacţia: Maria Bilibou, Ramona Bebu, Vladimir Dobrinescu, Tereza Holtier, Sybyla Cojocaru, Odette Păuna
Culegere computerizată: Daniela Laslău, Astrid Manole, Elena Miuţescu, Victoria Păun, Minodora Rad Harnău
Corectura: Trestiana Cristian, Raluca Cincu
Tehnoredactare computerizată: Simona Sîrbu, Cristian Leucă, Cristina Drăghici, Laurenţiu Vasilescu, Florin Preda
Resurse umane: Gică Pană;
Administrator: Cristian Răileanu
Difuzare: CURIER PRESS: 0722.615.661

Sediile redacţiei - Carol I 35: Tel/Fax: 021.311.16.67; 021.311.10.77; 021.310.03.31
- Magheru 32 - 36: Tel/Fax: 021.318.52.95
- Colentina 2D: Tel/Fax: 021.242.13.86

Internet: www.anuntul.ro; E-mail: redactia@anuntul.ro

Publicaţie certificată **ISO 9001:2000** de: CERT INDE

Sigma Media Tipărit la: **Tipografia Sigma Media** Tel.: **021.202.82.16**; e-mail: **tipografie@sigmamedia.ro** **www.sigmamedia.ro**

ANUNŢUL TELEFONIC - NR. I.S.S.N.: 1220 - 9686
Reproducerea integrală sau parţială a textelor sau reclamelor se poate face numai cu acordul scris al "S.C. ANUNŢUL TELEFONIC" ®

ANUNTURI ULTIMA ORA

Anunţurile urgente **se primesc Marţi şi Joi până la ora 16, Sâmbătă până la ora 14**

● **MARŢI** → în ediţia de Miercuri ● **JOI** → în ediţia de Vineri ● **SÂMBĂTĂ** → în ediţia de Luni ● La sediile redacţiei şi agenţiile de publicitate

>>> continuare din pag. 63

LOCURI DE MUNCĂ

Oferte locuri de muncă

Frizerita, coafeza si cosmeticiana pentru salon Drumul Taberei, rog seriozitate. Urgent; ☎0722.325.546

Firma constructii angajam necalificati, oferim cazare si plata la saptamana, zona Piata Unirii, 1009 lei/zi, Marian; ☎0786.516.830

Ingrijitor curte - sortare deseuri dealer auto. Ingrijitor curte interioara, sortare deseuri pentru dealer auto, zona Vitan, salariu+ bonuri+ decont transport, ☎0742.262.532

Inginer de sistem software pentru SC Lugera&Makler SRL - 10 posturi si operator introducere, validare si prelucrare date - 10 posturi. CV la telefon: ☎021.318.71.28

Ingrijitoare, infirmiera si asistente Camin de batrani situat in Cartierul Aviatiei angajeazza: asistente, ingrijitoare, infirmiere si psiholog. Locatia este premium si ofera conditii deosebite, respectand standardele in vigoare. Salariul este atractiv si motivant. Va asteptam sa ne sunati la telefon sau trimiteti CV la e-mail: ☎0722.621.462 caminprivat@gmail.com

Germania. Be4work GmbH angajeaza personal calificat / necalificat pentru clientii nostri din Germania. Mecanici auto; Stivuitori; Sudori MIG/MAG; Sudori TIG; Electricieni; Constructori de nave; Comisionari in depozite;Soferi pe TIR categoria CE; Necalificati pentru fabrici si depozite.Limba germana, experienta in domeniu si permisul de conducere categoria B valabil pe teritoriul Germaniei constituie un avantaj; Oferim: contract de munca legal ; Salariu de la 9,27 euro brut/ora pt necalificati si 11,83 euro brut/ora pt calificati; concediu de munca legal platit 24 zile/an. CV-uri la mail. Informatii in lb romana la tel. www.be4work.com. Facebook: Be4work GmbH Romana ☎00491621315831 pavel.chiperi@be4work.com

Ingrijitor spatii hoteliere pt. JW Marriott Grand Hotel. Persoana energica, flexibila, motivata; Flexibilitatea in ceea ce priveste programul in ture (AM, PM si noapte). Contract de munca pe perioada nedeterminata, flexibilatate in program (program in ture), posibilitati de promovare, bonuri de masa, servicii medicale gratuite; ☎021.403.19.94

Lucrator comercial- 2 posturi, angajeaza SC Thunder Clap Com SRL cu sediul A®n Bucuresti, soseaua Pantelimon nr. 148, bloc 100, camera 2, sector 2. Relatii la tel. ☎0736.948.852

Lucratori bucatarie - spalatori vase mari, firma Apollo 13 SRL, Sector 3, Drumul Lunca Marcusului 50-54; ☎0721.229.316

Magazioner depozit pentru dealer auto descarca si aseaza la raft piesele auto, zona Vitan, ☎0742.262.532

Manipulant marfa depozit zona CFR Progresul; ☎0749.097.832

Maseur. SC Maravi Spa SRL angajeaza maseur de intretinere si relaxare. CV la: ☎ gaalhairplay@gmail.com

Maseuze Te invitam sa te alaturi echipei noastre de elita ! Cea mai buna alegere pentru venituri excelente. Iti oferim un mediu de lucru profesional, contract cu carte de munca, salariu motivant si cele mai bune comisioane de pe piata. Aplica acum www.monamour-masaj.ro/angajari **3.000 €;** ☎0732.889.966

Maseuze, cele mai bune comisioane La Mon Amour Massage. Esti tanara, frumoasa, senzuala, lipsita de prejudecati si in cautarea unui venit consistent? Te invitam sa te alaturi echipei noastra de elita, cu 10 ani de experienta! Mon Amour Massage, cel mai important furnizor de servicii de masaj erotic de lux din Bucuresti, este mereu in cautare de noi talente care sa se alature echipei noastre de maseuze de elita. **3.000 €;** ☎0732.889.966/ 021.316.88.38 manager@monamour-masaj.ro

Mecanic auto cu experienta pentru dealer auto conditii bune de munca, zona Vitan; ☎0742.262.532

Modelatoare covrigi cu experienta pentru covrigarie sector 2. Rog seriozitate; ☎0768.153.798

Montatori. Firma de construcii angajaza cu forme legale echipe montatori termosistem, rigipsari, zugravi, plata la mp, ofer cazare pt provincie; ☎0773.812.215

Muncitori cunostinte finisaje interioare (gresie, faianta etc.). Ofer 800 euro, masa si cazare; **800 €;** ☎0761.301.032

Muncitori in depozit pt. depozit de obiecte sanitare (Bucuresti, zona Vitan- Barzesti. Cerinte: experienta in lucrul in depozit, persoane harnice, serioase. Oferim: salariu motivant alcatuit din salariu fix si bonus lunar in functie de performante, tichete de masa, plata orelor suplimentare, decontare transport pe mijloacele de transport in comun. Nu oferim cazare; ☎0720.112.734

Muncitori in fabrica pt. Firma productie obiecte sanitare (Bucuresti, zona Ghencea) Cerinte: persoane harnice, serioase. Oferim: salariu motivant alcatuit din salariu fix si bonus lunar in functie de performante, tichete de masa, plata orelor suplimentare, decontare transport pe mijloacele de transport in comun. Se lucreaza in doua schimburi saptamanale. Nu oferim cazare: ☎0720.112.734

Necalificati angajam pentru curatenie in santier. Oferim cazare +diurna. Plata saptamanal, 100 lei/zi, Stefan; ☎0740.838.160

Necalificati in constructii, cazare+ masa, plata la saptamana, 100 lei/zi; ☎0734.492.895

Necalificati, ofer cazare+ masa. Salariu, **2.000 L;** ☎0769.584.631

Ospatari, pentru restaurant- terasa zona Drumul Taberei angajam. ☎0722.637.463

Ospatarite pentru terasa -restaurant Mantuleasa 40. Tips+salariu **1.600 L;** ☎0770.803.595

CraiglistGlobal selectează
CONSILIERE RELAŢII CLIENŢI şi MODERATOARE TOPICURI FORUM
pentru platforme în limba engleză
Salariul 2.250 LEI plus stimulente periodice, cunoştinţe medii engleză şi aptitudini digitale
cv@craiglist.ro
0767 444 441

Ospatarite, picolite, angajeaza cafenea- terasa zona 13 Septembrie program 1/1 zi, salariu, carte de munca, tips, atmosfera placuta, seriozitate. ☎0764.205.999

Operatori utilaje terasiere (buldozer, excavator) cu atestat in comuna Vidra, judetul Ilfov, transport asigurat. Salariu 2.500 lei + bonusuri. Pentru detalii sunati la telefon: ☎0735.312.921

Personal cu/ fara atestat, inclusiv pensionari pentru obiective in Bucuresti sectoarele 2, 3 si 4. Societate de paza angajeaza urgent; ☎021.335.44.91/ 0723.346.264

Personal curatenie, angajam persoane cu dizabilitati usoare (certificat handicap gradul 3) cu drept de munca 4 sau 6 ore pt. curatenie in locatii din Bucuresti, sedii in toate sectoarele, **1.400 L;** ☎0720.987.739

Pizzar si femeie de serviciu pentru restaurant central zona Piata Unirii; ☎0763.590.519/ 0745.262.994

Paznic. Seriozitate, recomandare; ☎0722.210.210

Paznici pentru rastaurant zona Drumul Taberei, relatii la telefon. ☎0722.637.463

Personal SC Electromontaj SA - FSM Bucuresti Strada Ilioara nr. 160 sector 3 angajeaza muncitori necalificati pentru sectiile zincare si coletare, lacatusi mecanici, sudori. ☎021.346.55.37/ 021.346.03.18

Personal care utilizeaza scanerul de produse angajam, salariul 2000 lei net, bonuri de masa (15.09 lei/bon) si Pickeri, salariul 1800 lei net, bonuri de masa (15.09 lei/bon). ☎0753.070.408

Personal cu experienta Magazin alimentar, zona rezidentiala Berceni, angajeaza personal cu experienta, casier, lucrator comercial, vanzator, carne- mezeluri. Salariu 1500 net+ bonuri de masa de 15 lei, bonusuri la sfarsit de luna in functie de realizari. ☎0769.871.569

Personal curatenie angajam personal curatenie, program 8 ore/ zi, salariu 1500 lei net, bonusuri si transport asigurat. Telefon; ☎0727.353.517/ 0731.927.209

Personal curatenie, in Piata Bucur Obor, salariu net 1.300+ bonuri de masa. In spatii comerciale, sali de cinema si cladiri birouri, program 8 ore, bonuri de masa, contract de munca, salariu net. 1.400-1.900 lei. Relatii tel. ☎031.101.21.39/ 0722.763.974

Personal curatenie, pentru schimbul de noapte. Clinica privata angajeaza. Salariu motivant. Telefon: ☎0755.200.076

Personal. Firma administratie angajam personal curatenie, full time si part time; ☎0756.855.792

Recrutare barbati si femei 18-70 ani. Recrutam barbati si femei cu varsta cuprinsa intre 18-70 ani, pentru testarea unor produse dermato-cosmetice. Pentru detalii, va asteptam la sediul nostru din Bld. Marasesti, Nr. 64-66, Sector 4, Bucuresti. Tel: 021/335.70.90/91. Efortul dumneavoastra va fi rasplatit! ☎021.335.70.90

Sofer livrator cu masina proprie pentru Mall Sun Plaza Berceni, in conditii foarte avantajoase; ☎0726.103.229 Bbeaklood2010@yahoo.com

Sofer. Firma de transport persoane angajam sofer categoria D. Doar cursa speciala si curse ocazionale; ☎0729.881.740

Soferi livratori pt. Wise Box Food Delivery, locatii in toate zonele Bucurestiului. Salariul 1.162 lei net+ plata la curse: cu masina proprie 6 lei/ comanda; pe scuterul firmei 4 lei/ comanda (500-600 comenzi /luna) CV la: ☎0747.815.440/ 0799.831.111 claudia.petre@wisebox.ro

Soferi taxi Leone - Pelicanu, 2009-2016, 95-115 ron/ 24 ore, sector 2, Colentina. Cu AC full; ☎0761.237.112

Soferi, Manipulant marfa. Societate comerciala cu sediul in Afumati angajeaza sofer cu o experienta pentru auto 3,5t de minim 3 ani si manipulant marfa cu domicilii stabile A®n zonele Afumati, Voluntari, Bucuresti. Sector 2 . Se ofera salarii avantajoase! Sunt rugate sa sune decat persoanele ce indeplinesc conditiile cerute. Se ofera si se solicita seriozitate; ☎0760.580.600

Spalatori auto cu experienta pentru spalatorie cu vad in sectorul 3. Se ofera salariu 1550 ron + bonuri de masa + procent tapiserii 35%. **1.550 L;** ☎0721.720.751

Tinichigiu pentru dealer auto, cu/fara experienta conditii bune de munca, zona Vitan; ☎0742.262.532

Zidari, zugravi, necalificati pentru societate comerciala. Informatii L-V dupa ora 10.30; ☎0743.237.862 @#@7

Cereri locuri de muncă

Barbat 50 ani, familist, nebautor, nefumator, posesor permis categ B, caut angajare ca sofer pentru distributie mobila, coletarie. Domiciliez in sectorul 3. Ofer si cer seriozitate; ☎0765.434.973

Caut loc de munca tamplar, lemn masiv sau interioare. Rog seriozitate. Bragadiru; ☎0729.095.209

Consilier Consilier cu experienta produse naturiste in magazin de tip Plafar, consilier cosmetic, consilier vanzari caut angajare, ofer seriozitate; ☎0737.539.367

IMOBILIARE VÂNZĂRI

Imobiliare vânzări

Alexandru Obregia Covasna, et. 2/4, 69 mp, ap. 3 camere, confort 1 sporit, liber, curat, acte la zi, 2 gr. sanitare, 2 balcoane, **61.500 €;** ☎0764.182.655

Alunisului dec., et. 1/7, ap. 2 camere, confort 1, super zona, liber, fara imbunatatiri, acte la zi, **48.000 €;** ☎0762.146.702/ 0764.182.655

Aparatorii Patriei metrou, S.U. 80 mp, curte 350 mp, 4 cam., 1995, casa 4 camere, baie, bucatarie, caramida, tabla, centrala, **75.000 €;** ☎0762.146.702/ 0737.216.782

Aviatiei, vizavi de Cartierul Francez, Buciumat, S.U. 350 mp, deschideri mari la 3 strazi, pozitie exceptionala, zona in plina ascensiune, blocuri, birouri, vecinatate Lidl, Mega Image, toate utilitatile, **310.000 €;** ☎0722.706.779

Bd. Pallady, statia Ozana, urgent, dec., et. 3/8, ap. 2 camere, termopane, bloc reabilitat, metrou 5 min., **49.500 €;** ☎0729.981.808

Berceni dec., et. 6/8, ap 2 camere confort 1, scara curata, zona linistita, **53.000 €;** ☎0786.632.348

Calarasi, intersectie Mihai Bravu Piata Muncii, dec., 80 mp, 1986, 3 camere, renovat nou lux, tineresc, spatios, luminos, gresie, faianta, parchet, termopan, liber, exceptional, **96.000 €;** ☎0722.706.779

Cernica, 500 mp, 1000 m pana la 17.000 mp, dubla deschidere mare, padure, rezidential, logistic sau diverse afaceri, 11 euro/mp; ☎0738.830.995

Cinema Gloria semidec., et. 3/4, 44 mp, 1975, 2 camere, fara imbunatatiri, liber, bloc foate linistit, langa parc IOR, **60.000 €;** ☎0740.234.629

Colentina, Otesani, 57 mp, 1984, 2 cam., liber, cf. 1, necesita renovare, **46.000 €;** ☎0734.138.550

Calarasi, intersectie Mihai Bravu Piata Muncii, dec., 80 mp, 1986, 3 camere, renovat nou, lux, tineresc, spatios, luminos, gresie, faianta, parchet, termopan, liber, exceptional, **96.000 €;** ☎0722.706.779

Chitila, strada Poieni nr. 6, 509 mp, d. 13 m, intravilan, 509 mp + 150 mp in folosinta, toate facilitatile la poarta, discutabil, **70 €;** ☎0729.904.635

Colentina, dec., et. 9/10, 50 mp, 2 cam., bloc reabilitat, cf. 1, liber, toate imb., **55.000 €;** ☎0734.138.550

Colentina, Nicolae Banu nr. 4, 250 mp, d. 12 m, teren apa, canalizare, **60.000 €;** ☎0720.459.481

Doamna Ghica, et. 3/10, 2 cam., centrala termica, bloc reabilitat recent, gaze, **44.000 €;** ☎0769.652.409

Dristor, Rm. Sarat, semidec., et. 1/4, 3 cam., bloc reabilitat, liber, imb., fara credit, pret fix, **45.000 €;** ☎0734.138.550

Drumul Taberei, dec., 2 cam., etaj intermediar, liber, acte, parc, mall, transport, fara agentii; ☎0735.485.648

Dristor ap 2 camere confort 1, etaj intermediar, toate actele, cu imbunatatiri, **57.000 €;** ☎0786.632.348

Drumul Gazarului et. 2/4, 39 mp, ap. 2 camere, confort 2, super imbunatatiri, acte la zi, zona linistita, **37.500 €;** ☎0762.146.702/ 0737.216.782

Drumul Taberei, dec., 2 camere, etaj inferior, liber, parc, mall, acte, fara agentii; ☎0735.485.648

Pantelimon- Oras, S.U. 80 mp, curte 300 mp, 3 cam., 2004, la cheie, casa de vanzare, 2 dormitoare, living, baie, bucatarie, hol, garaj, 2 intrari, **30.000 €;** ☎0762.187.165

Rahova, Margeanului, dec., 57 mp, 2 cam., cf. 1, stradal, vedere mixta, cf. 1, liber, usor discutabil, **47.000 €;** ☎0734.138.550

Rahova, Pecineaga, zona decenta, casa din caramida, toate facilitatile, centrala pe gaze, **48.000 €;** ☎0734.138.550

Sector 4 et. 2/4, 26 mp, garsoniera confort 2 sporit, super imbunatatiri, gaze, bloc reabilitat, acte la zi, **25.000 €;** ☎0762.146.702/ 0737.216.782

Sector 4 et. parter/4, 19 mp, garsoniera, cu imbunatatiri, libera, acte la zi, merita vazuta, ocazie, **11.000 €;** ☎0762.146.702/ 0737.216.782

Sector 5, Luica, et. 4/10, 39 mp, ap 2 camere confort 2, cu imbunatatiri, zona curata, linistita, **31.000 €;** ☎0762.146.702/ 0737.216.782

Soseaua Berceni dec., et. 6/8, 56 mp, 1986, ap. 2 camere, confort 1, fara imbunatatiri, zona buna, merita vazut. **53.500 €;** ☎0762.146.702/ 0737.216.782

Soseaua Giurgiului 56 mp, ap. 2 camere confort 1, 2 balcoane, etaj 4, liber, zona buna, **38.500 €;** ☎0764.182.655

Soseaua Giurgiului semidec., 56 mp, ap. 2 camere, confort 1, etaj 4, liber, super ocazie, zona foarte linistita, **41.000 €;** ☎0762.146.702/ 0737.216.782

Soseaua Giurgiului, et. 4/4, ap 2 camere, confort 1, 2 balcoane, zona curata cu verdeata, blocul a fost construit pentru militari, **40.000 €;** ☎0786.632.348

Soseaua Giurgiului, Luica, et. 2/4, 25 mp, garsoniera confort 2 sporit, toate imbunatatirile, toate actele. **25.000 €;** ☎0786.632.348

S.C.M. Radio Progres S.U. 207 mp, sp. comercial, vinde spatiu comercial proprietate situat in Sos. Alexandriei nr. 90, bl. L25, sect. 5, parter, stradal. Relatii la tel./ email; ☎0758.303.020 radioprogres@gmail.com

Salajan, metrou, dec., et. 7/8, 2 cam., balcon, liber, imb., cad. si intabulare, fara agentii, pret fix, **47.000 €;** ☎0734.138.550

ANGAJĂM ŞOFER DISTRIBUŢIE
SALARIU DUPĂ PERIOADA DE PROBĂ
2.400 RON INCLUSIV BONURI DE MASĂ
Tel: 0726 771 256

Sector 3, Bd. Unirii, stradal, dec., et. 1/5, 73 mp, 1992, agent, apart. special 3 cam., vedere parc, ideal firma, locuit, mobilat, liber, aproape Tribunal, investitie rentabila, neg., **137.000 €;** ☎0766.311.606/ 0745.059.327

Sector 4, Emil Racovita, et. 6/9, 32 mp, garsoniera, conf 1 sporit, super imbunatatita, libera, urgent. **34.000 €;** ☎0762.146.702/ 0737.216.782

Sector 5, et. 4/10, 38 mp, ap 2 camere, conf 2, imbunatatiri, acte la zi, merita vazut, zona foarte linistita. **34.500 €;** ☎0762.146.702/ 0737.216.782

Soseaua Berceni, dec., et. 5/8, 56 mp, ap 2 camere, confort 1, fara imbunatatiri, super zona, merita vazut. **52.000 €;** ☎0762.146.702/ 0737.216.782

Soseaua Giurgiului et. 4/10, ap 2 camere, confort 2, balcon, curat, liber, toate actele. **37.000 €;** ☎0764.182.655

Vacaresti cu Tineretului et. 2/8, 87 mp, 1989, ap. 3 camere, confort 1 sporit, super imbunatatit, 2 grupuri sanitare, **100.000 €;** ☎0762.146.702/ 0737.216.782

Vitan- Prosper, dec., et. 3/4, 38 mp, 1984, garsoniera confort 1, renovata la alb, termopan, bloc anvelopat, libera, proprietar, **50.000 €;** ☎0722.318.183

Zona Domenii, 71 mp, apartament 2 camere, la curte; ☎0745.027.450 @#@7

Cumpărări, schimburi

Bucuresti, Ilfov, cumpar teren/casa locuibila, demolabila pentru constructie noua, investitie; ☎0722.165.289

Bucuresti. Agentia Smart Future Profesional cumpara indiferent sectorul. Cadastru gratuit. Experienta, seriozitate si profesionalism garantate; ☎0721.593.744/ 0786.458.152

Casa. Pensionar singur cumpar casa la tara, locuibila, 50-60 km, ofer 20.000 lei sau inchiriez casa sau o doamna cu casa, fara intermediar; ☎0722.171.372

Teren/ casa locuibila, demolabila pentru constructie noua/ investitie; ☎0722.165.298

Schimb casa la curte in afara Bucurestiului cu apartament. Eventul achit datoriile aferente apartamentului. Ofer diferenta; ☎0786.632.348 @#@7

IMOBILIARE ÎNCHIRIERI

Închirieri oferte

Baneasa, Antena 1, proprietar, garsoniera in vila, inchiriez unei persoane civilizate. Totul este renovat. Loc parcare. Conditii de locuit deosebite; **310 €;** ☎0761.825.557

Beller, str. Banul Antonache, dec., utilat, ap. 2 camere, et. 3 din 4, vedere spre parc, ideal firma/ locuit; ☎0720.194.353

Berceni, Scoala de Politie, 3/10, dec., camera in ap. de 2 camere, mobilata, utilata, apropiere metrou. Se doreste baiat, **500 L;** ☎0727.483.230

Bucur Obor, inchiriez camera la bloc et. 9, unei doamne sau domnisoare, nefumatoare, chiria **100 €;** ☎0722.602.774

Camera la curte, utilitati incluse, apa rece, calda, gaze, energie electrica, **400 L;** ☎0729.858.706/ 0773.942.484

Catelu, S.U. 80 mp, curte 50 mp, 2 cam., mobilata, utilata, casa curte 2 camere, zona Catelu Sector 3; ☎0731.813.044/ 021.256.26.33

Chitilei Sosea, sector 1, mobilat, utilat, direct proprietar, etaj 3/4, g, f, p, centrala proprie, ap. 2 camere, constructie 2010, balcon, **280 €;** ☎0722.221.078

Circul de Stat, zona, S.U. 30 mp, sp. comercial, spatiu, vitrina 3 m, ideal birou, atelier, showroom, service IT, **500 €;** ☎0720.307.494

Decebal, stradal, 2 cam., et. 1/7, modernizat si utilat dupa standarde occidentale, bucatarie open space, **550 €;** ☎0722.833.485

Esti student si vrei bani de vacanta?
Esti angajat si vrei mai multi bani ?
Nu ai job si vrei sa te angajezi ?
Esti convingator? Esti dinamic?
Convinge-ne sa te angajam !!!

Anuntul Telefonic angajeaza persoane dinamice pentru echipa de vanzari
Trimite CV-ul pe mail la redactia@anuntul.ro

Emil Racovita dec., et. 6/10, 38 mp, ap. 2 camere, confort 2, super imbunatatit, zona buna, **37.000 €;** ☎0764.182.655

Gostinari S.U. 60 mp, curte 600 mp, 5 cam., 1960, la cheie, vand casa la tara in Comuna Gostinari, sat Mironesti, jud. Giurgiu, suprafata 600 mp, 5 camere cu anexe, ☎0729.138.588

Margeanului dec., et. 6/8, ap. 2 camere, confort 1, super imbunatatit, acte la zi, mobilat si utilat modern, **52.000 €;** ☎0764.182.655

Nicolae Grigorescu, dec., et. 7/8, 2 cam., bloc reabilitat, balcon mare pe sufragerie, **47.000 €;** ☎0734.138.550

Pantelimon, Biserica Marcuta, semidec., 2 camere, parter, cf. 2, la cheie, foarte curat, bloc reabilitat, usor discutabil, **35.500 €;** ☎0734.138.550

Soseaua Giurgiului, semidec., et. 4/4, 54 mp, ap 2 camere, confort 1, doua balcoane, curat, locuibil. **41.000 €;** ☎0764.182.655

Soseaua Oltenitei, dec., et. 6/8, ap 3 camere, confort 1, 2 grupuri sanitare, liber, acte la zi, negociabil. **65.000 €;** ☎0762.146.702/ 0737.216.782

Strada Garii de Nord, 2, vand gars. bloc capitonat, aranjata, super pret, **30.000 €;** ☎0744.431.226

Titan - 1 Decembrie, semidec., et. 4/8, 70 mp, 1980, 3 camere, cf. 1, transformat in 2 camere, parchet, gresie, faianta, termopan, bloc in curs de reabilitare, **82.000 €;** ☎0724.581.411

Titan - Potcoava, semidec., et. 3/4, 50 mp, 1967, 2 camere, cf. 1, reabilitat, parchet, gresie, faianta, termopan, um, bucatarie mobilata/ utilata, liber, **62.000 €;** ☎0724.581.411

Drumul Taberei, Valea Argesului nr.20, dec., mobilat, utilat, etaj 3/4, confort 1, curat, stradal, 1+1 garantie, **250 €;** ☎0729.904.635

Drumul Taberei- Plaza, Bd. Timisoara, dec., 75 mp, mobilat, utilat, etaj 5, confort 1 sporit, aer conditionat, combina frigorifica, la parterul blocului Mega Image, **450 €;** ☎0763.765.544

Gorjului, Militari, chiar la statia metrou, 2 camere, et. 1/7, renovat modern, ideal firma, IT, contabilitate, cabinet, **320 €;** ☎0722.706.779

Romana, camera mansarda, separata si dependinte pentru o persoana, garantie, **600 L;** ☎0725.090.180

Stefan cel Mare, Dinamo, 1 min. metrou, dec., 65 mp, mobilat, utilat, ap. 2 camere, 1985, bucatarie spatioasa, faianta, parchet, usa metalica, **290 €;** ☎0755.565.211/ 0742.111.005

AirBnbServices caută noi colegi
OPERATOARE CUSTOMER SERVICE
într-un nou concept de a relaţiona cu utilizatorii exclusiv digitalizat cu intervenţie minimă umană.
Salariul net 2.200 lei plus bonusuri de performanţă
jobs@airbnbservices.ro
tel: 0768.444.844

Str. Maria Rosetti nr. 38, S.U. 48 mp, direct proprietar, ofer pentru inchiriat spatiu comercial, stradal, vitrina, parter de bloc nou, **900 €;** ☎0752.885.780

Tei, str. Ripiceni, mobilat, particular, ap. 2 camere, et. 6/10, **290 €;** ☎0726.443.185

Zona Colentina, camera mobilata la curte, in vila, cu conditii, **650 L;** ☎0722.140.904 @#@7

Închirieri cereri

Doamna caut camera pentru inchiriat la o doamna proprietar cu 400 lei, zona sector 1, 6; ☎0729.174.189 @#@7

CASA ŞI GRĂDINA

Ceasuri vechi, cronografe, Universal Geneve, Breitling, Schafhaussen, Longines, Vacheron, cumpar cu plata pe loc; ☎021.335.71.82/ 0766.616.434

Tablouri, pictura romaneasca, ceasuri vechi, cronografe, icoane, argintarii, statuete, bijuterii. Cumpar cu plata pe loc; ☎021.335.71.82/ 0766.616.434 @#@7

AFACERI, DIVERSE

Afaceri

Asociare, vanzare spatiu comercial, Diham, parte sc 280 mp, birou, productie, P+1+M sc desf. 120 mp, interior nefinisat, curte 855 mp, ideal investitie; ☎0723.529.868

Vand afacere, restaurant situat in Piata Rosetti, functional; ☎0721.716.632 @#@7

Pierderi

Atestat taxi Ilie Catalin Daniel, seria CPTx nr. 0121629. Il declar nul.

Atestat taxi seria CPTx nr. 58915 Laluciu Dumitru, il declar nul. ☎0722.452.041

Carnet student Zaharia Alexandru UPB Fac. Automatica si calculatoare. Il declar nul;

Certificat constatator pentru sediu profesional si terti, pentru PFA Virjan Cristian, persoana fizica autorizata, CUI 34171820, sediu profesional Bucuresti, sector 2, strada Cristea Mateescu nr. 3, camera 1, bloc T4B, scara 1, et. 1, ap. 8. Il declar nul.

Certificat inregistrare Constanda Bogdan Catalin - PFA, seria B2528751. Il declar nul;

Certificat pierdut SC City Vet SRL, cu adresa in str. Constantin Kiritescu 14B, avand RO 24871028 si J40/20904/15.12.2008 declar pierdute certificate de inregistrare cabinet medical veterinar si punct farmaceutic veterinar. Se declara nule.

Certificate. SAB Serv Expres SRL cu sediul in Bucuresti, sector 6, Str. Dezrobirii, nr. 4, camera 1, bl. M25, sc. 3, et. 3, ap.86, identificata cu J40/11649/2018, CUI 39746660, pierdut certificat de inregistrare nr. 3974660 / 13.08.2018 , seria B nr. 3498846 si certificat constatator sediu social din Bucuresti, sector 6, Str. Dezrobirii, nr. 4, camera 1,bl. M25,sc. 3, et. 3, ap.86 nr. 428348/07.08.2018 , le declar nule.

Contract nr. 6359 din 1970 si proces verbal din 15.09.1972 pe numele Ostrovschi Gheorghe si Ostrovshi Gheorghita. Le declar nule;

CUI si certificate constatatoare pt: David Ager srl J40/8175/2009 cui 25871190, cu sediul in Bucuresti, str.Drumul SAbareni, nr.2, apartament camera 1, sector 6.

CUI si certificate constatatoare pt: Mirada Exclusiv Trading Srl J40/10517/2006 cui 18804431 cu sediul in Bucuresti, str.Drumul SAbAreni, nr.2, sector 6, le declar nule.

Permis de acces pe platforma AIHCB cu seria 001540 nr, MA14, apartinand SC Menzies Aviation Romania SA. Se declara nul.

Proces verbal de predare primire al contractului de vanzare-cumparare pe numele Trusca Constantina. Il declar nul;

Proces verbal din 05.03.1973 pe numele Anghel Ioan si Anghel Jeni. Il declar nul. @#@7

Diverse

Mihalache Cornel, str. Baicului nr. 57A, sector 2, Bucuresti, titular al planului Concesionarea terenului in suprafata de 137 mp in vederea extinderii cladirii existente pe terenul adiacent cu o cladire locuinta si spatiul comercial la parter Ds+P+2E - PuZ, Bucuresti, str. Baicului nr. 57B, sector 2, anunta publicul interesat asupra depunerii solicitarii de obtinere a avizului de mediu pentru planul mentionat si declansarea etapei de incadrare. Prima versiune a planului poate fi consultata la sediul Agentiei pentru Protectia Mediului Bucuresti din Aleea Lacul Morii nr. 1 (in spatele benzinariei Lukoil), sector 6, de luni pana vineri intre orele 9-12. Observatii/comentarii si sugestii se primesc in scris la sediul APM in termen de 18 zile de la data publicarii anuntului.

Ofer cazare si masa si salariu pentru usoara curatenie in casa, **250 L;** ☎0765.939.579

Vand cavou liber in Cimitirul Marcuta; ☎0722.879.040 @#@7

Anunt publicitar. Lichidatorul judiciar al Firmei Rock Construct 2000 S.R.L - in faliment, in bankruptcy, en fallite cu sediul in Mun. Bucuresti, Str. Ialomicioarei, nr. 11, sector 1 inregistrata in Registrul Comertului Bucuresti sub nr. J/40/5559/2002, CUI 14735002- Dosar nr.18813/3/2017 Tribunalul Bucuresti Sectia a VII a Civila, vinde prin licitatie publica cu strigare urmatoarele active apartinand debitoarei :- autoturism marca Skoda 1U/Octavia, an de fabricatie 2002 numar de identificare TMBBG41U932721794, culoare verde metalizat, cu numarul de inmatriculare B 40 ZIK- 6.205 lei (exclusiv TVA); - autoturism marca Skoda 1U/Octavia, an de fabricatie 2002 numar de identificare TMBBG41U732736942, culoare negru, cu numarul de inmatriculare B 59 WSN- 2.975 lei (exclusiv TVA). Licitatia va avea loc in data de 04 Septembrie 2018 incepand cu ora 15.00 la sediul lichidatorului din Bucuresti, sector 2, Str. Teleajen, nr.33, (intrarea din Str.Tepes Voda). In caz de neadjudecare licitatia se va repeta in acelasi loc si la aceeasi ora in fiecare zi de marti dupa cum urmeaza: 11 Septembrie 2018, 18 Septembrie 2018, 25 Septembrie 2018 si 02 Octombrie 2018 orele 15.00. Informatii detaliate privind descrierea activului in parte este prezentata in Caietul de sarcini, in care se precizeaza data inscrierii la licitatie si data depunerii documentatiei complete necesare participarii la licitatie. Caietele de sarcini pot fi achizitionate de la sediul lichidatorului judiciar incepand cu data de 30 August 2018.Documentatia completa de inscriere la licitatie va trebui depusa cu cel putin doua zile lucratoare inainte de data fixata pentru licitatie la sediul lichidatorului judiciar. Conditiile pe care trebuie sa le indeplineasca ofertantii pentru a putea participa la licitatie sunt precizate in caietului de sarcini.Cei interesati pot obtine date suplimentare si informatii la telefon: ☎0722.243.507/ 021.252.02.33

Anunt publicitar. Lichidatorul judiciar al Firmei Satcon Improdex SRL - in faliment, in bankruptcy, en fallite collective , numar inmatriculare ORCT Bucuresti J/40/5891/1995; CUI 7534472, Sos.Oltenitei nr.218, bl.1, sc.1, et.5, ap.32, sector 4, Bucuresti, conform Sentintei Civile nr.4016 din 22.06.2017 pronuntata de Tribunalul Bucuresti - Sectia a VII- a Civila A®n dosarul nr.9842/3/2017, vinde prin licitatie publica cu strigare urmatoarele bunuri apartinand debitoarei: - marca Dacia Logan, an de fabricatie 2008 numar de identificare UU1KSDOKJ40600862 culoare albastru, cu numarul de inmatriculare B 98 UNZ, in functiune - 1.870 Euro (exclusiv TVA); - marca DETHLAFFS B1, an de fabricatie 1979 serie sasiu B173, culoare alb, cu numarul de inmatriculare B97UYE - deterioarata- 315 Euro (exclusiv TVA); - marca FENDT 525, an de fabricatie 1976 serie sasiu 5250031, culoare alb, cu numarul de inmatriculare B96KXR - deterioarata- 774 Euro (exclusiv TVA);-marca Semiremorca SCHMITZ SKI 24, an de fabricatie 2007 serie sasiu WSK0000001229202, culoare alb, cu numarul de inmatriculare B 83 GHW - in functiune- 8.330 Euro (exclusiv TVA); - marca Citroen MCWJZF Berlingo, an de fabricatie 2001 serie sasiu VF7MCWJZF65606820, culoare alb, cu numarul de inmatriculare B 81 ZYD - deterioarata- 205 Euro (exclusiv TVA); - marca Volkswagen Caravelle, an de fabricatie 1987 serie sasiu WV2ZZZ25ZHHO74847, culoare rosu, cu numarul de inmatriculare B03JFZ - In functiune- 850 Euro (exclusiv TVA); - marca IVECO MP 440E42T/P EURUTECH, an de fabricatie 1998 serie sasiu WJMM1 VSJ0042052 72, culoare alb, cu numarul de inmatriculare B31HGI - 2.720 Euro (exclusiv TVA); -marca Semiremorca FELDBINDER MUL 243, an de fabricatie 1992 serie sasiu 106996, culoare alb, cu numarul de inmatriculare B29TRK - 4.590 Euro (exclusiv TVA); - marca Volkswagen Transporter 253, an de fabricatie 1989 serie sasiu WV2ZZZ25ZKH109355, culoare alb, cu numarul de inmatriculare B40MSE - deterioarata- 79 Euro (exclusiv TVA); - marca Daewo Leganza, an de fabricatie 1999 serie sasiu 193039, culoare alb, cu numarul de inmatriculare B49SAT- deterioarata- 241 Euro (exclusiv TVA); - marca MIRSA Basculanta Roman, an de fabricatie 1988 serie sasiu 71850, culoare gri, cu numarul de inmatriculare B26WIB - in functiune- 2.040 Euro (exclusiv TVA). Plata se va efectua in lei la cursul BNR din ziua efectuarii platii. Plata se va efectua in lei la cursul BNR din ziua efectuarii platii. Licitatia va avea loc in data de 06 septembrie 2018 incepand cu ora 15.00 la sediul lichidatorului din Bucuresti, sector 2, Str. Teleajen, nr.33, (intrarea din Str.Tepes Voda). In caz de neadjudecare licitatia se va repeta in acelasi loc si la aceeasi ora in fiecare zi de joi dupa cum urmeaza: 13 Septembrie 2018, 20 Septembrie 2018, 27 Septembrie 2018 si 04 Octombrie 2018 orele 15.00. Informatii detaliate privind descrierea activului in parte este prezentata in Caietul de sarcini, in care se precizeaza data inscrierii la licitatie si data depunerii documentatiei complete necesare participarii la licitatie. Caietele de sarcini pot fi achizitionate de la sediul lichidatorului judiciar incepand cu data de 30 August 2018.Documentatia completa de inscriere la licitatie va trebui depusa cu cel putin doua zile lucratoare inainte de data fixata pentru licitatie la sediul lichidatorului judiciar. Conditiile pe care trebuie sa le ind