cum publici un anunt?

Online
Anunţul tău într-un minut
Apariţie la www.anuntul.ro
şi în următoarea ediţie a ziarului
Tarif 7 lei / anunt (TVA inclus)
Orar Non-stop

SMS 1219
Anunţul tău într-un minut
Apariţie la www.anuntul.ro
şi în următoarea ediţie a ziarului
Vodafone/Telekom
Orange (via MobilPay.ro)
Tarif 3 €/sms + TVA - Orar Non-stop
• serviciul necesită acces la internet

SMS 1218
Transmiteţi prin SMS textul anunţului integral şi acesta va apărea pe www.anuntul.ro în maxim 1 zi lucrătoare şi în 2 ediţii a ziarului
Vodafone/Telekom
Tarif 3 €/sms + TVA, pentru 2 apariţii
Orar Non-stop

La sediile redactiei
- Bd. Magheru nr. 34-38
- Bd. Carol I nr. 35
- Şos. Colentina nr. 2D
Orar L-V: 8-20; S: 9-14
- Vezi lista completă în pag. 2 >>

apare luni, miercuri, vineri | 18.547 anunţuri | www.anuntul.ro

ANUL XXIX Nr. 85 (3720) | 30 iulie - 31 iulie 2018 | 2 lei

Constituţia României: Cenzura de orice fel este interzisă

ANUNTUL TELEFONIC®

GAZETA AFACERILOR RAPIDE

AEK SECURITY DIVISION angajează
AGENŢI de PAZĂ
pentru MAGAZINE SITUATE ÎN MALL-URI
Salariul NET 2.040 LEI
0760.411.281

DEZICLEAN
AGENŢI DE CURĂŢENIE, COORDONATORI
pentru birouri şi Hypermarket BUCUREŞTI
Salariu minim net 1.500 Ron şi plata orelor suplimentare
0784.29.01.82
021.33.50.011

1 Prestări servicii

Acte, avocaţi, contabili, notari

1. **ABC** acces ABC autorizare infiintare societati - cel mai mic pret /gazduit sediu social 550 lei/ pfa -orice sector/orice modificare/cesiune/inchidere min. 100 lei www.infiintare-firma.com.ro ☎0766.408.676

2. **Acte** accesibil, gazduire sediu firma 500 Lei/an, infiintari firme 3 zile, suspendari, cesiuni, majorari, dizolvari/ radieri, pct. lucru, PFA, asociatii, etc. Rapid, serios cu facturi justificative; ☎0723.225.825/ 0723.225.825 avstanciu-margareta@yahoo.com

3. **Acte** firma absolut accesibil pfa puncte lucru, sediu sect. 1, 2, 3 , 4, 5, 6, If., pret minim, schimb sediu, activitate, asociati, capital, administrator. 3 zile, consultanta gratis Autorizare la Primarie DSV DSP ISU. ☎0724.864.790/ 0766.408.676

4. **Acte firma, liderii pietei infiintari firme, Reinvent Consulting: infiintari firme, gazduire sedii sociale Bucuresti si Ilfov, modificari acte Registrul Comertului, inchideri firme, contabilitate. www.reinventconsulting.ro. 190 L; ☎0733.054.817/ 021.318.69.60 marketing@reinventconsulting.ro**

5. **Acte firme gazduire sediu social, infiintari societati, modificari acte pentru Registrul Comertului, infiintari plus sedii sociale, etc., www.infiintari-firme-bucuresti-ilfov.ro ☎0767.429.878**

6. **Acte notariale, Legalizari acte, traduceri acte/ apostila/ supralegalizare; cadastru/ intabulare; certificari -data certa; legalizari semnatura/ sigiliu/ tipare ciocan silvic; depozite; acte societati comerciale/ asociatii ☎021.320.80.27/ 0748.115.411 notariatconcordia@gmail.com**

7. **Agentia Permanent Assistance presteaza servicii de plasare si selectare personal intern / 8 orein toate zonele Bucurestiului, pentru menaj, bone, ingrijire batrani, spitalizati. Program NON-STOP. ☎0740.005.644/ 021.642.50.82 permanent.assistance @yahoo.com**

8. **Arvicont societate de contabilitate, oferim servicii de contabilitate, de consultan?? financiar-contabil?, resurse umane, audit financiar. office@arvicont.ro, site: http://www.arvicont.ro ☎0244.518.850 office@arvicont.ro**

9. **Arvicont societate de contabilitate, oferim servicii de contabilitate, de consultanta financiar-contabila, resurse umane, audit financiar. office@arvicont.ro, site: http://www.arvicont.ro ☎0244.518.850 office@arvicont.ro**

10. **Avocat** (fost judecator, procuror, profesor), divort, partaj, mosteniri, recuperari case, terenuri, fond funciar, litigii MCA, pensii, penal, comercial, legislatie rutiera, experienta indelungata, terene scurte, solutii rapide, onorarii minime, ☎0734.361.870/ 0766.299.075

11. **Avocat acord asistenta juridica, reprezentare divorturi, partaje, mosteniri, revendicari - cauze civile; Penale - politie, Parchet; Comerciale; Litigii munca; Consultanta ETC. Drept civil, penal, administrativ, familiei, muncii, comercial ☎0744.485.831/ 0766.329.907/ 0724.821.144 flori.manciu@scpmanciu.ro**

12. **Avocat** cu experienta, divort, partaj, minori, evacuari, succesiuni, ordonante de plata, legislatie rutiera, procese penale, asistenta notariala. Onorarii minime. ☎0722.726.763

13. **Avocat** si mediator ofer asistents si reprezentare instante, parchet, politie, consiliez civil partaje, penal, malpraxis medical, litigii banci, dr muncii, familiei, adoptii, comercial administrativ, dr autor, recuperari creante taxe, infiintez/ modific firme PFA; ☎0744.226.031/ 0722.406.039 avocat@avocat-costache.com

14. **Avocat,** asistenta si reprezentare, civil, penal, comercial, muncii, divorturi, partaj, consultatii Drumul Taberei. ☎021.725.15.66/ 0744.271.251

15. **Avocat,** spete civile si penale grele, garantez rezolvarea in regim urgenta. Nu preiau decat cazuri pe care pot sa le rezolv. Asigur interventii in dosare. **50 €;** ☎0741.579.051 chiricamarian13@yahoo.com

16. **Birou** expert contabil autorizat CECCAR ofer servicii contabilitate completa bazate pe profesionalism si seriozitate. Detalii pe site. www.contavia.ro. Contabilitate, consultanta fiscala, resurse umane, servicii salarizare ☎0766.529.524 nuta.georgeta@gmail.com

17. **Birou Notarial Nemesis servicii notariale complete notar public Seceleanu Lidia - redactarea inscrisurilor cu continut juridic, la solicitarea partilor; autentificarea inscrisurilor redactate de notarul public, de parte personal sau de avocat etc. ☎021.312.71.72/ 021.312.71.77 bnpnemesis@yahoo.co.uk**

18. **Cabinet expert contabil judiciar Apetrei Flavia Noi va putem ajuta in interpretarea legislatiei fiscale cum se determina si cand se vireaza impozitele si taxele datorate statului. Contabilitate, fiscalitate, resurse umane, expertize contabile. ☎0728.660.902 flavia@cabinet-apetrei.ro**

19. **Certificat Energetic, Audit energetic. Auditor Energetic pentru Cladiri Grad I, atestat MDRAP (Ministerul Dezvoltarii Regionale si Administratiei Publice), specialitatea Constructii si Instalatii. ☎0767.880.000 siaenergy@yahoo.com**

20. **Certificate** energetice efectuam, necesare vanzarii / inchirierii, termen 24 h. Pret 120 L- garsoniera, 2,3 camere 130 L, 4 camere- 140 L, 5 camere - 150 L TVA inclus; ☎0740.032.092/ 0731.032.092 contact@vreauenergetic.ro www.vreauenergetic.ro

21. **Contabilitate expert, servicii contabile complete, declaratii lunare, bilant, tva, salarizare, revisal, resurse umane, PFA, II, consultanta si expertiza contabila, semnatura electronica, bonus o luna gratuit, 100 L; ☎0766.369.930/ 0766.369.750 activcontab@gmail.com**

22. **Contabilitate** completa in regim de colaborare pentru firme si PFA-uri (declaratii, ITM, bilanturi); ☎0724.296.138

23. **Contabilitate completa Societate de contabilitate sector 6. Servicii oferite: evidenta contabila completa, servicii de personal si salarizare, reglare fise fiscale Anaf. site: www.contabilitate-tcp.ro 100 L; ☎0723.944.436 camelia@ contabilitate-tcp.ro**

24. **Contabilitate, servicii complete de contabilitate si intocmirea situatiilor financiare pentru toate tipurile de societati comerciale, detalii pe www.biroulcontabil.ro 100 L; ☎0725.316.318 office@biroulcontabil.ro www.biroulcontabil.ro**

25. **Contabilitate, lichidare societati comerciale expert contabil, prestez servicii de evidenta contabila, depunere declaratii, certificare bilanturi, depunere situatii financiare anuale. Lichidare societati comerciale si asociatii non profit ☎0724.527.178 ioana.cucias66@gmail.com**

26. **Evidenta contabila completa, salarizare, consultan Expert contabil tin evidenta contabila completa, pentru orice tip de SC, salarizare, fond de mediu, cu experienta de peste 10 ani in contabilitate, fiscalitate si consultanta fiscala. ☎0746.462.775 elendobre@yahoo.com**

27. **Expert** contabil CECCAR, expert contabil, autorizat Ceccar, cu experienta de peste 10 ani in contabilitate-fiscalitate, ofer servicii complete de contabilitate, **400 L;** ☎0731.493.240 valentinapirvu84@yahoo.com

28. **Expert Contabil Judiciar, Cenzor, Evaluator Anevar Intocmire Expertize Contabile judiciare si extrajudiciare, contabiliate financiara, bilant contabil, declaratii, consultanta financiara; raport de cenzor, dosar radiere societate comerciala ☎0762.599.829/ 031.430.31.42 gguzinschi@yahoo.com**

29. **Expert** contabil sector 2, Bucur Obor, autorizat Ceccar, ofera servicii de consultanta fiscala, servicii contabile, depunere situatie financiara la Anaf, reprezentare control, resurse umane. www.starconta.ro, **1 L;** ☎0773.883.055/ 021.253.19.85 hosugabrielanetwork@gmail.com

30. **Firma** de contabilitate 3G Accusting&Imob Evaluation SRL; ☎0762.599.829 gguzilaschi@yahoo.com

31. **Firma** de evaluare, 3G Accunting&Imob Evaluations SRL. Case, terenuri, spatii comerciale, constructii de orice fel; ☎0762.599.829 gguzilaschi@yahoo.com

32. **Firma** de expertize contabile judiciare si extrajudiciare; ☎0762.599.829 gguzilaschi@yahoo.com

33. **Infiintare** firma, SRL, PFA,IF-Bucuresti Pinamix Solutions :infiintari: SRL, PFA, II, IF in Bucuresti, Ilfov. Preturi incepand de la 250 lei. Oferim serivicii complete de infiintari, modificari, radieri firme. Bulevardul Basarabia nr 9, sector 2. **250 L;** ☎0727.585.518 consultanta@pinamix.ro

34. **Infiintare** firme, gazduire sediu, acte accesibil, gazduire sediu firma 500 L/an, infiintari firme 3 zile, suspendari, cesiuni, majorari, dizolvari/ radieri, pct. lucru, PFA, asociatii, etc. Rapid, serios cu facturi; ☎0723.225.825 avstanciumargareta@yahoo.com www.gazduirefirme.ro

35. **Mediator** mediere Bucuresti sector 2, Bucur Obor medierea conflictelor pe latura penala si civila. www.mediatorhosuluminita.ro **1 L;** ☎0773.883.055/ 021.253.19.85 contact@mediatorhosuluminita.ro

36. **Infiintari societati si gazduire sediu social, toate actele si modificarile actelor pentru Registrul Comertului etc., www.infiintari-firme-bucuresti-ilfov.ro ☎0767.429.878**

37. **Ofer servicii contabile, bilant, balanta, declaratii, declaratie unica; ☎0725.682.381**

38. **Pensia ta poate fi antecalculata, calculata si recalculata. Daca ne contactati, umblam dupa adeverinte, vechime, sporuri, grupa de munca ☎0740.005.644/ 021.642.50.82 permanent.assistance@yahoo.com**

39. **Redactare si autentificare acte notariale declaratii, procuri, invitatii, testamente, certificari de fapte; legalizari de copii, legalizari de traduceri; autentificarea contractelor ☎0722.585.248 monicataniapop@gmail.com**

40. **Reprezentanta si asistenta juridica in fata tuturor autoritatilor administrative si juridice din Bulgaria pentru societatile comerciale romanesti efectuand transport rutier de marfa sau de calatori. ☎0744.221.138/ 0767.159.717 d_marinow71@abv.bg**

41. **Servicii audit financiar. Oferim servicii de audit financiar statutar la preturi competitive pentru clienti din toate regiunile tarii 1 L; ☎0743.188.569 office@sansebastian.com.ro**

42. **Servicii complete contabilitate si intocmirea situatiilor financiare pentru societati comerciale mici, mijlocii, pfa-uri, fundatii, etc.Site: https://contabilexpertbuc.wixsite.com/website 100 L; ☎0733.168.907 contabilexpertbuc@gmail.com**

43. **Servicii contabile complete Cabinet de contabilitate cu sediul in Bucuresti, oferim servicii complete de contabilitate, resurse umane, salarizare, declaratii fiscale, intocmire si certificare bilant. ☎0728.422.440 office@contalogic.ro**

44. **Servicii contabilitate, salarizare, resurse umane. Societate contabilitate, membra CECCAR, ofera servicii de: contabilitate, salarizare si administrarea personalului pentru societati din Bucuresti si Ilfov. 50 €; ☎0745.094.211 office@contacaruntu.ro**

45. **Servicii de contabilitate, fiscalitate si salarizare, oferim consultanta, asistenta, intocmiri acte, analiza financiara, contabilitate de gestiune. Seriozitate si profesionalism, ☎0723.563.568 totalexpertserv @gmail.com**

46. **Servicii infiintare firma Bucuresti si Ilfov oferim Servicii integrate atat celor care fac primii pasi in afaceri, cat si celor care cauta servicii complexe de consultanta comerciala. ☎0745.761.006 avradoi@gmail.com**

47. **Servicii obtinere avize si autorizatii constructii Firma cu 10 ani de experienta in obtinerea de: certificate de urbanism, planuri cadastrale, extrase CF, avize pentru constructii, autorizatii de construire, proiectare. Consultanta gratuita, 55 €; ☎0748.109.909 cristian@cityconsinv.ro**

48. **Vrei sa vinzi un imobil ipotecat sau o mostenire? Te putem ajuta inclusiv cu actele. Contacteazane telefonic sau pe e-mail; ☎0722.259.031 eu_pd@yahoo.com**

Angajăm Agenţi curăţenie Lucrători comerciali
pentru locaţii fixe din zonele MILITARI, OTOPENI şi BALOTEŞTI

Se oferă:
· salariu motivant plătit la timp
· plata orelor suplimentare
· bonuri de masă
· program flexibil
· training gratuit
Relaţii la telefon: 0751.051.955

Angajăm Femeie pentru curăţenie

● Program L-S
● Salariu fix
+ Bonuri de masă
într-o clădire de birouri
Detalii la telefon 0761.247.825

AGENŢI PAZĂ
CU SAU FĂRĂ EXPERIENŢĂ
Pentru zona Pipera, obiectiv ansamblu rezidenţial.
Program L-V 12 ore de zi, salariu 2000 lei net-
1 POST DISPONIBIL,
Program 12/36 de noapte, zona Pipera,
salariu 1600 lei net-
2 POSTURI DISPONIBILE.

0769.075.995 / 0799.555.777

BGS angajează:
- AGENŢI DE SECURITATE -
- AGENŢI DE INTERVENŢIE -
plata salariilor la timp
contract de muncă integral
sărbătorile legale plătite dublu
prime/bonusuri
calificare profesională gratuită
stabilitate la locul de muncă
servicii medicale gratuite
Interviuri: Calea Vitan 293
sector 3, Bucureşti
(vis-a-vis de Târgul Vitan)
Relaţii la telefon:
0749.062.295

Esti student si vrei bani de vacanta?
Esti angajat si vrei mai multi bani ?
Nu ai job si vrei sa te angajezi ?
Esti convingator? Esti dinamic?
Convinge-ne sa te angajam !!!
Anuntul Telefonic angajeaza persoane dinamice pentru echipa de vanzari
Trimite CV-ul pe mail la redactia@anuntul.ro

Sunt luate in considerare numai reclamatiile primite in maxim 48 de ore.

SUMAR vezi pag. 2

Prestări servicii 1
Locuri de muncă 7
Imobiliare vânzări 28
Imobiliare închirieri..... 57
Auto, moto 65
Modă, frumuseţe 66
Casa şi grădina 66
Anunţuri Ultima Oră 68
Electronice 66
Întâlniri, matrimoniale..... 66
Afaceri, diverse 66

3.000 OFERTE DE MUNCĂ în pag. 7-28

SUMAR

1. PRESTĂRI SERVICII
Acte, avocaţi, contabili, notari 1
Construcţii, meseriaşi, amenajări 2
Cursuri, meditaţii, şcoli, traduceri 4
Evenimente, petreceri 4
Îngrijire personală, sănătate 4
Masaj 4
Reparaţii, service 5
Transport, turism 6
Întreprinzători alte domenii 6
Servicii diverse 6

2. LOCURI DE MUNCĂ
Oferte full time 7
Cereri muncă 24
Joburi în străinătate 24
Oferte part time 26
Joburi videochat, masaj, adult 27

3. IMOBILIARE VÂNZĂRI
Garsoniere 28
Apartamente 2 camere 31
Apartamente 3 camere 42
Apartamente 4+ camere 49
Case, vile 50
Terenuri 54
Spaţii comerciale, industriale 57
Cumpărări, schimburi 57

4. IMOBILIARE ÎNCHIRIERI
Garsoniere 57
Apartamente 2 camere 59
Apartamente 3 camere 61
Apartamente 4+ camere 62
Case, vile 63
Diverse, camere cu chirie 63
Spaţii comerciale, birouri 63
Regim hotelier, case vacanţă 64
Cereri închirieri 65

5. AUTO, MOTO
Autoturisme 65
Camioane, autoutilitare 65
Piese, accesorii 65
Diverse vehicule 65
Cumpărări 66

6. MODĂ, FRUMUSEŢE
Bijuterii 66

7. CASA ŞI GRĂDINA
Animale 66
Mobilă 66
Diverse 66

8. ELECTRONICE
Electrocasnice 66
Tv, audio, jocuri 66
Diverse 66

9. ÎNTÂLNIRI, MATRIMONIALE
Prietenii 66
Căsătorii 66

10. AFACERI, DIVERSE
Vânzări, cumpărări, asocieri 66
Echipamente profesionale, Horeca 67
Utilaje agricole 67
Citaţii, licitaţii, notificări 67
Pierderi 67
Diverse 67

ANUNŢURI ULTIMA ORĂ 68

Sediile redacţiei (L-V 8-20; S 9-14)
- Bd. CAROL I nr. 35 - Tel/Fax: 021.311.16.67
- Bd. MAGHERU nr. 34-38 - Tel/Fax: 021.318.52.95
- Şos. COLENTINA nr. 2D - Tel/Fax: 021.242.13.86
- Str. Gh. Doja nr. 109, Ploieşti - Tel/Fax: 0244.521.033

Anunţuri în 24 de ORE

La sediile redacţiei şi la ag. de publicitate
MARŢI până la ora 16 pt. ed. de Miercuri
JOI până la ora 16, pt. ed. de Vineri
SÂMBĂTĂ până la ora 14, pt. ediţia de Luni

în 15 minute la www.anuntul.ro

Tarife anunţuri (20 cuvinte)
- standard = 7 Lei
- literă îngroşată = 10 Lei
- fond negru = 15 Lei
- litere uriaşe = 20 Lei
- litere uriaşe pe fond negru = 25 Lei
- specială în chenar = 30 Lei

La 4 apariţii plătite a 5-a gratuită !

Tarife reclamă (macheta şi TVA incluse)
- Pag. POLICROMIE: 1/4 pag = 1.600 Lei; 1/2 pag = 2.250 Lei; 1/1 pag = 3.500 Lei
- Pag. interior ALB/NEGRU: 3 Lei/cmp
- Pag. interior CULOARE: 4 Lei/cmp
- Ultima pag. CULOARE: 4,5 Lei/cmp
- Prima pag. CULOARE: 13 Lei/cmp

prin SMS 1219
Anunţul apare într-un minut la www.anuntul.ro şi în următoarea ediţie a ziarului
anunţ + 10 FOTO = 3 €/sms + TVA
Orar Non-stop
(valabil în toate reţelele)

prin plata Online
Anunţurile apar într-un minut la www.anuntul.ro şi în următoarea ediţie a ziarului
anunţ + 10 FOTO = 7 lei (TVA inclus)
Orar Non-stop

SMS 1218 (Vodafone/ Telekom)
Transmiteţi prin SMS textul anunţului integral şi acesta va apărea pe www.anuntul.ro în maxim 1 zi lucrătoare şi în 2 ediţii a ziarului
- pentru 2 apariţii (3 €/sms + TVA)
Orar Non-stop

PRESTĂRI SERVICII

Construcţii, meseriaşi, amenajări

1. **Accesorii** acoperis (folie, jgheaburi, burlane, parazapezi etc.), tigla metalica orice culoare, orice dimensiune, oriunde in tara, firma livreaza 48 h. Asig. montaj si garantie, **10 L;** ☎0746.449.471

2. **Accesorii** acoperis (igheaburi, burlane, bazic, coame, folie anticondens, suruburi) tigla metalica top. Profil cu certificat de garantie, transport gratuit; ☎0746.289.847

3. **Accesorii** acoperis si tigla metalica + lindab 0,5 grosime, orice culoare, orice dimensiune, oriunde in tara. Fabrica top profil livreaza in 48 h. Pret mp **5 €;** ☎0768.768.244

4. **Accesorii** acoperis si tigla metalica orice culoare, orice dimensiune, oriunde in tara. Fabrica livreaza in 48 h, mp **5 €;** ☎0726.639.127

5. **Accesorii** acoperis, jgheab, sort, cot ev., burlan, coame etc. si tigla metalica + lindab, orice culoare. Firma asigura transport. Neg.; ☎0764.533.116

6. **Accesorii** acoperis, lindab, atic pt. bloc, orice din tabla, orice culoare, orice dimensiune, firma executa la comanda si livreaza la dom. clientului, **14 L;** ☎0728.301.291

7. **Accesorii** pentru acoperis si tigla metalica orice culoare, la dimensiunile acoperisului. Firma asigura certificat de garantie si transport gratuit; ☎0746.299.410

8. **Acoperis** absolut convenabil montam acoperisuri din tigla metalica Bramac, Lindab etc. Facem si lucrari de dulgherie, montam polistiren, executam mici reparatii. Reducere 20%. Preturi mici. Mitica; ☎0731.754.645

9. **Acoperis** din tabla Lindab, zincata, jgheaburi, burlane, dulgherie, mansardari si orice mici reparatii. Deplasare de urgenta oriunde in tara. Marinescu. ☎0737.298.319

10. **Acoperis tabla Lindab, zincata, jgheaburi, burlane, dulgherie. Mansardari. Orice reparatie. 15% reducere. Mihai; www.reparamsi-montamacoperis.com ☎0731.451.466 reparatii1960@gmail.com**

11. **Acoperis tabla Lindab, zincata, jgheaburi, burlane, dulgherie. Orice reparatie. 15% reducere; www.gerardconstructroof.ro ☎0724.506.937**

12. **Acoperis cu tabla zincata, montare, reparatii si vopsitorii tabla, jgheaburi, burlane, parazapezi, confectionat/ montat tubulatura ghena, sudura - confectii metalice, protectii atic, pervaze geam, instalatii sanitare, zugraveli scari bloc ☎0744.372.095**

13. **Acoperis cu tabla zincata, tigla ceramica, mici reparatii, dulgherie, vopsit acoperisuri. 10% discount. ☎0722.722.743**

14. **Acoperis montare, tigla metalica, sistem pluvial, Black Dom Gold Montaj vinde tigla metalica, monteaza jgheaburi, burlane sistem complet. Constructii, hidroizolatii, finisaje interior/exterior. Acoperisuri, mansardari, dulgherie! Garantie 30 ani. www.creativconstruct.ro. Pret tigla metalica 17 lei/mp, grosime 0.5. Consultanta gratuita la domiciliu. Transport gratuit in 24 de ore. Sediul central Bucuresti, Bulevardul Ion Mihalache nr. 313C, sector 1, plus 2 puncte de lucru: Constanta I.C. Bratianu 48, Ploiesti Str. Romana 14 17 L; ☎0721.614.189/ 031.069.81.14**

15. **Acoperis orice tip executam tigla metalica, tabla lindab, tigla ceramica, tabla cupru/aluminiu, burlane, jgheaburi, mansardari, dulgherie, mici reparatii. Preturi avantajoase. Oriunde in tara. Garantie: materiale 30 ani, manopera 5 ani. Reducere 15%, ☎0720.159.094**

16. **Acoperis** tabla zincata, tabla Lindab, orice reparatie de urgenta. Dulgherii, mansardari, jgheaburi, burlane, alte reparatii. Echipa de meseriasi lucram cu materialul nostru sau al clientului. Vopsitorie acoperisuri ☎0740.756.103/ 0735.588.976

17. **Acoperis, executam mansarde, burlane, jgheaburi, din orice tip de tabla, opritori de zapada. Facem si mici reparatii de urgenta, in toata tara ☎0731.015.899**

18. **Acoperis, mansarda, sarpante de dulgherizat, tigla metalica, orice tip de tabla, jgheaburi, burlane, mici reparatii. Nicu; ☎0725.412.383**

19. **Acoperisuri** execut, mansardare, izolatii, pavaje, reparatii tilga normala, geamuri, usi, vopsitorie. Orice mici reparatii. ☎0799.555.676

20. **Acoperisuri executam sarpante acoperisuri, mansarde, invelitori din orice tip de tabla, tigla ceramica, hidroizolatii si mici reparatii de urgenta ☎0721.897.813**

21. **Acoperisuri** mansardari sistem complet etc. Vindem sau montam materiale de constructii. Pensionari, vaduve, reducere 30%. Oferim seriozitate si garantie. ☎0756.375.862

23. **Acoperisuri Tigla metalica, tabla zincata, acoperis lemn, mansardari. Orice tip de reparatii, deplasari oriunde in tara. Reducere 15%. Manescu Marian, ☎0746.570.993**

22. **Acoperisuri mansarde, accesorii, reparatii, dulgherie, tabla lindab, vopsitorii. Reducere 15%. ☎0737.493.453**

24. **Acoperisuri absolut avantajoase avariate sau noi, reparatii si montaj in Bucuresti si tara, oferim garantie, promtitudine, seriozitate, calitate. Executam orice tip de lucrari de reparatii acoperis la urgenta, montaj tigla ceramica, ☎0730.135.333/ 0748.948.822 office@montareacoperis.ro**

25. **Acoperisuri accesibile pentru case echipa de meseriasi executam la cerere lucrari cu materiale proprii sau de la client. Acoperisuri tabla, tigla reparatii acoperisuri, mansardari, dulgherii, ghene bloc, sistem pluvial. ☎0721.438.212**

26. **Acoperisuri accesibile pentru case si mansarde Resuceri de sarbatori! Reparatii si montaj in Bucuresti, Ilfov, Constanta, Prahova montaj, tigla metalica si tigla ceramica. Calitate maxima.www.decramontaja-coperis.eu ☎0742.378.581/ 0735.026.432**

27. **Acoperisuri accesibile pentru case vile si blocuri executam acoperisuri orice tip ,tigla metalica, tigla ceramica, tabla zincata, tabla cupru, tabla aluminiu, si reparatii acoperisuri vechi sau noi, se lucreaza cu materialele clientului sau proprii. ☎0736.942.667/ 0737.275.802 homeexpertacoperisuri2@gmail.com**

28. **Acoperisuri case excutie si montaj Absolut avantajos executam acoperisuri orice tip, tigla metalica, tigla ceramica, tabla zincata si reparatii acoperisuri vechi sau noi, se lucreaza cu materialele clientului sau proprii. ☎0734.403.799**

29. **ACOPERISURI CASE/BLOCURI - 15% REDUCERE Asiguram lucrari de calitate in Bucuresti si tara, montaj si reparatii. Montaj sistem pluvial (parazapezi/ sorturi), consultanta tehnica mentenanta, dulgherie, termoizolatii, oferim garantie si seriozitate Lindahouse Roof SRL ☎0742.539.213/ 0737.361.781 office@reparatiia-coperisbucuresti.ro**

30. **Acoperisuri** tigla metalica, sarpante, glafuri la blocuri. Lucram si executam jgheaburi, burlane, interioare/exterioare. Vopsim acoperisuri si tigle. Alte mici reparatii; ☎0741.984.718

31. **Acoperisuri,** dulgherie, tabla, reparatii, case la rosu, lemn, zidarii, tencuieli, gleturi, rigipsuri, instalatii sanitare, electrice, fatade, garduri, decorative, gresie, faianta, sape, amenajari interioare; ☎0762.628.271/ 0725.498.142

32. **Acoperisuri,** reparatii acoperisuri, vopsit, acoperis tabla, ☎0722.939.207

33. **Acoperisuri, accesorii, tigla metalica, Lindab, tabla zincata, jgheaburi, burlane, vopsit + reparat orice acoperis; Lucrari in toata tara, disponibili si in weekend. Oferim garantie la materiale si manopera. Echipa de meseriasi, ☎0729.725.472**

34. **Acoperisuri,** amenajari interioare/exterioare, reparatii, zugraveala, glet, faianta, gresie, rigips, parchet, hidroizolatii, instalatii electrice; ☎0723.418.522

35. **Acoperisuri, dulgherie, tigla metalica, tabla zincata, jgheaburi, burlane si reparatii calitative in domeniu; ☎0741.760.007**

36. **Acoperisuri,** firma contract si garantie, meseriasi orice tip de tabla, tigla metalica si ceramica, tabla zincata si cuta, sistem pluvial, jgheaburi, burlane, parazapezi, dulgherie, mansardare, sarpante, izolatie carton, placari polistiren. Transport gratuit, ☎0731.545.436/ 0758.808.695

37. **Acoperisuri,** mansarde, dulgherie reparatii acoperisuri - orice tip: tigla metalica tip lindab, tabla faltuita, tigla ceramica, hidroizolatii terase. mansarde - in poduri existente; velux; rigipsoferim calitate si seriozitate ☎0744.317.056 aurelian.zamfira@gmail.com

38. **Acoperisuri, reparatii, dulgherie, accesorii, polistiren, reparatii acoperisuri, discount 20%; ☎0732.037.788**

39. **Aer conditionat, climatizare, ventilatie Pitesti consiliere client in vederea montajului si achizitionarii de aparatura in raport pret/calitate. Garantia montajului si aparatelor; ☎0753.138.323 masterteknofrig09@ymail.com**

40. **Alpinism execut,decopertari, reparatii fatade publicitate, spalari geamuri, vopsitorii tabla,montare jgheaburi si burlane infiltratii,hidroizolatii. zugraveli scari de bloc, instalatii sanitare, ☎0744.372.095**

42. **Alpinism utilitar Bucuresti - Profesionalism... spalare geamuri, montaj publicitare, reparatii tencuiala, fatade, balcoane, acoperisuri, rosturi de dilatatie, termoizolatii, tencuiala decorativa, vopritorii, taiere/ toaletare arbori, tigla metalica 100 L; ☎0721.614.588 beniamincraciun@yahoo.com**

41. **Alpinism** utilitar Echipa de alpinisti cu experienta de 12 ani executam: reconditionari -zugraveli fatade, placari polistiren , tencuieli decorative, reparatii rosturi de dilatatie- infiltratii. Diverse montaje, **10 L;** ☎0767.627.108 tarziauauras180@gmail.com

43. **Amenajam apartamente case zugraveli, dulgherie, interioare/ exterioare, garduri, izolatii, mansardari, tinichigerie, case din lemn, orice tip de acoperis. Construim case de la A la Z, case la cheie, case la rosu. Echipa serioasa, servicii impecabile ☎0725.088.876**

44. **Amenajam** case, apartamente, birouri, fatade, tencuieli, glet, zugraveli, tapet, faianta, rigips, parchet, instalatii electrice, sanitare. ☎0773.939.925

45. **Amenajam,** renovam apartamente case totul de la A-Z gresie, faianta, zugravit, parchet, glet, tencuiala, rigips, marmura, decoratiuni, garduri, pavele, sape etc. Experienta Italia 15 ani, preturi avantajoase; ☎0762.749.557

46. **Amenajari** interioare, executam amenajari interioare, rigips, faianta, gresie, parchet, glet, lavabila, instalatii electrice, tavane casetate scafe, glafuri, finisaje de calitate, ofer si cer seriozitate, **10 L;** ☎0757.923.249 serban_aly@yahoo.com

47. **Amenajari** ap., zidarii, tencuieli, faianta, gresie, zugraveli, parchet, polistiren, etc.; ☎0761.761.027

48. **Amenajari** ap., zidarii, tencuieli, zugraveli, gleturi, faianta, gresie, polistiren, parchet, etc.; ☎0761.137.673

49. **Amenajari** apartamente, case, calitate si profesionalism. Executi tencuieli, gleturi, placari rigips, gresie si faianta, parchet. Preturi foarte bune **1 L;** ☎0721.727.643

50. **Amenajari** apartamente, preturi mici, zugrav, faiantar, gresier, reparatii glafuri, rigips, transport materiale + curatenie gratuit. Seriozitate ☎0723.073.776

51. **Amenajari** faianta, gresie, 30 lei/mp, glet 10 lei, lavabil 5 lei, tencuiala 12 lei, rigips 25 lei, polistiren 30 lei, sapa 10 lei, parchet curatat, glafuri, apartament la gata 1.500 euro; ☎0734.213.858

52. **Amenajari** int-ext : zugrav, faiantar, decorative decorative case, zugraveli, parchet laminat, instalatie electrica, glet de ipsos, placari rigips pereti si tavane, placari polistiren, travertin tapet; ☎0724.003.123

53. **Amenajari** Interioare echipa profesionista executa zugraveli, g, f, gleturi, rigips, sape, tencuieli, parchet etc. Instalatii sanitare si electrice la cele mai inalte standarde, antialcool, curatenie, cu sau fara materiale; ☎0723.492.033 floscarlat@yahoo.com

54. **Amenajari** interioare si exterioare zugravit garsoniera 450 euro (5 zile), ap. 2 camere 700 euro (7 zile), ap. 3 camere 950 euro (9 zile), ap. 4 camere 1250 euro (12 zile), manopera + materiale nu se plateste tva. **6 €;** ☎0734.256.739 wrmstar@yahoo.com

55. **Amenajari** interioare, gresie, faianta, marmura, parchet, rigips, glet, zugraveli, instalatii electrice si sanitare, termosistem, hidroizolatii. Preturi mici, calitate maxima, seriozitate si integritate; ☎0728.606.585 anto_7508@yahoo.com

56. **Amenajari** interioare, exterioare zugraveli, gresie, faianta, rigips, tapet, sape, tencuiala, polistiren fatada. ☎0746.468.124

57. **Amenajari,** gresie, faianta, 25 L, glet 6 L, lavabil 4 L, tencuiala 10 L, sapa, beton, pavele, rigips, decorativa; ☎0727.332.023

58. **Amenajari,** zugraveli, zidarie, faianta, tencuieli, polistiren, rigips, scari bloc, apartamente, case la gata. Andrei; ☎0787.442.383

59. **Amenajari,confectionam tubulatura ghena tabla, hidroizolatii terase, tinichigerie acoperisuri. Demontat tubulatura veche; confectionat si montat tubulatra noua din tabla zincata de 1 mm sau de 1,25 mm cu guri si capace; jgheaburi si burlane ☎021.436.06.22/ 0723.434.119 office@hidroizolatii-tubulatura.ro**

60. **Amenajari:** glet 5 L/mp, lavabil 5 L/mp; tencuiala 12 L/mp, apartament zugravit 500 Euro; ☎0737.764.374

61. **Amenajeri** interioare seriozitate maxima, calitate si profesionalism, experienta in domeniu de mai bine de 15 ani **10 L;** ☎0761.876.249 mikeleconstruct@yahoo.com

62. **Apometre,** calorifere, montaj, sigilari, reparatii, instalatii sanitare in cupru, polipropilena, autorizat, garantie; ☎021.332.39.36/ 0722.141.866

63. **Arhitect** autorizat Realizez proiecte complete personalizate pentru autorizatia de constructie si avize. Consultatii gratuite, **3 €;** ☎0729.883.322

64. **Arhitectura** Autorizatii de constructie, certificate urbanism, avize, proiecte, orice aprobari, extinderi, modificari, recompartimentari, etajari case, hale, PUDuri, PUZuri, scoateri din circuitul agricol, cadastre, orice zona; ☎0721.695.945/ 0766.722.367 drafimar@yahoo.com

65. **BTM Divizia de Securitate ofera toata paleta serviciilor de paza executate cu personal uman si se adreseaza unei game largi de beneficiari, din diverse sfere de activitate, ☎0371.172.077/ 0735.315.114 office@btmsecuritate.ro**

66. **Burlane, jgheaburi, tigla metalica, dulgherie. Lucrari si in afara Bucurestiului. ☎0724.716.882**

67. **Caldo Privat Security, servicii paza si securitate paza obiectivelor, bunurilor, valorilor si protectiei persoanelor; proiectare, instalare, modificare, intretinere a componentelor si a sistemelor de alarmare impotriva efractiei ☎021.322.08.11 office@caldoprivatsecurity.ro**

68. **Calitate** si profesionalism in amenajari, reparatii Specialist cu experienta occidentala, execut lucrari de calitate A®n domeniul amenajarilor interioare si exterioare, gresie, faianta, mozaic, marmura, granit, ceramica, plinte, sape de nivel, piscine, **1 L;** ☎0746.694.600 gabrieldumitrascu89@yahoo.ro

Primim anunţuri şi la...

Agenţii de Publicitate

- 1St KLASS INTERNATIONAL - **Calea 13 Septembrie nr. 126, bl. P34,** tel: 021.411.75.67
- ADPLANER STUDIO - **Şos. Mihai Bravu nr. 196, bl. 200, sc. A,** tel: 0732.971.632
- AGER PRESS - **Str. Ion Câmpineanu nr. 22,** tel: 0729.158.923
- ATOM FISH - **Calea Rahovei nr. 328, bl. 57A, ap. 1,** tel: 0766.768.208, 0733.368.509
- BAESU - **Şos. Olteniţei nr. 222, bl. 7, parter,** tel: 0758.089.600
- BELVEDERE - **Calea Crângaşi nr. 87,** tel: 021.220.26.65
- BONENI - **Şos. Pantelimon nr. 260, bl. 46, ap. 136,** tel: 021.255.08.02
- CARMADO MEDIA - **Str. Matei Voievod nr. 103-113, bl. O3, ap. 115,** tel: 031.808.53.15
- CORE ADVERTISING - **Str. Ştirbei Vodă nr. 119,** tel: 021.637.37.36
- DAN PREST - **Bd. 1 Decembrie 1918, nr. 50,** tel: 0744.207.261
- EFECT COM - **Bd. Ferdinand nr. 103, sector 2,** tel: 0724.095.563
- GROUP MEDIA - **P-ţa. Presei Libere, Corp B2, et. 3, cam. 335,** tel/fax: 021.311.60.25
- GRUPUL DE PRESĂ ROMÂN - **Bd. Dimitrie Cantemir nr. 21, bl. 4, ap. 4,** tel: 021.330.80.91
- INDICATIV MEDIA - **Str. Ing. N. Teodorescu nr. 41,** tel: 021.311.69.80
- MAXIM - **Bd. Carol I nr. 66,** tel/fax: 021.314.52.10; 021.314.52.01; 021.314.52.02
- MEDIAPRESS - **Bd. D. Cantemir nr. 16, bl. 6, sc. C, ap. 69,** tel: 021.336.79.00
- METROPOLITAN MAXPRESS - **Str. Madona Dudu, bl. 8, parter, cam. 6, Craiova,** tel: 0768.441.133
- NAFI - **Şos. Olteniţei nr. 208,** tel: 021.332.06.10
- PAPER GANET - **Str. Braşov nr. 21-23,** tel: 021.746.57.62
- SAX ACTIV - **Str. Braşov nr. 21,** tel: 021.745.46.10
- STANCANA - **Şos. Giurgiului 117, bl. 4,** tel: 0731.307.153
- STANDARD MEDIA - **Aleea Dobrina nr. 2, bl. 49, ap. 4,** tel/fax: 021.255.53.44
- START MEDIA - **Casa Presei Libere nr. 1, corp C2,** tel: 021.317.98.00

Oficii Poştale Bucureşti

POŞTA ROMÂNĂ

- OFICIUL POŞTAL nr. **1 - Str. Matei Millo 10-12,** tel: 021.313.74.59
- OFICIUL POŞTAL nr. **2 - Bd. Ion Mihalache 79,** tel: 021.222.67.27
- OFICIUL POŞTAL nr. **3 - Şos. Pantelimon 255,** tel: 021.255.31.40
- OFICIUL POŞTAL nr. **4 - Bd. Unirii nr. 47,** tel: 021.323.29.81
- OFICIUL POŞTAL nr. **5 - Bd. Libertăţii nr. 1,** tel: 021.336.45.03
- OFICIUL POŞTAL nr. **6 - Calea Văcăreşti 203,** tel: 021.330.33.01
- OFICIUL POŞTAL nr. **7 - Şos. Giurgiului 119,** tel: 021.450.13.67
- OFICIUL POŞTAL nr. **8 - Şos. Berceni 35,** tel: 021.334.34.14
- OFICIUL POŞTAL nr. **9 - Str. Viitorului nr. 70,** tel: 021.210.53.80
- OFICIUL POŞTAL nr. **10 - Şos. Ştefan cel Mare 228,** tel: 021.619.31.39
- OFICIUL POŞTAL nr. **11 - Şos. Colentina 81,** tel: 021.240.31.40
- OFICIUL POŞTAL nr. **12 - Bd. Gării de Nord 6-8,** tel: 021.318.21.90
- OFICIUL POŞTAL nr. **13 - Şos. Ştefan cel Mare 2,** tel: 021.210.10.96
- OFICIUL POŞTAL nr. **15 - Bd. Regina Elisabeta nr. 23,** tel: 021.315.90.30
- OFICIUL POŞTAL nr. **16 - Bd. Iuliu Maniu 78-98,** tel: 021.430.22.77
- OFICIUL POŞTAL nr. **17 - Calea Giuleşti 119,** tel: 021.221.43.62
- OFICIUL POŞTAL nr. **18 - Str. Horia Măcelariu 1-3,** tel: 021.232.27.42
- OFICIUL POŞTAL nr. **19 - Bd. Camil Ressu nr. 41,** tel: 021.348.11.85
- OFICIUL POŞTAL nr. **20 - Cal. Călăraşilor 137,** tel: 021.323.29.95
- OFICIUL POŞTAL nr. **23 - Str. Romancierilor 1,** tel: 021.745.38.17
- OFICIUL POŞTAL nr. **24 - Şos. Pantelimon 352,** tel: 021.255.59.50
- OFICIUL POŞTAL nr. **25 - Piaţa Montreal nr. 10,** tel: 021.318.21.79
- OFICIUL POŞTAL nr. **26 - Str. Pajurei 13,** tel: 021.667.11.08
- OFICIUL POŞTAL nr. **27 - Str. Valea Ursului nr. 1,** tel: 021.430.22.58
- OFICIUL POŞTAL nr. **29 - Bd. 1 Decembrie 1918 - 21,** tel: 021.345.27.85
- OFICIUL POŞTAL nr. **30 - Str. Mihail Ivanovici Glinka 7,** tel: 021.230.10.85
- OFICIUL POŞTAL nr. **32 - Bd. Ion Mihalache 341,** tel: 021.222.32.70
- OFICIUL POŞTAL nr. **33 - Casa Presei Libere 1,** tel: 021.318.21.81
- OFICIUL POŞTAL nr. **35 - Str. Zării nr. 10,** tel: 021.311.17.62
- OFICIUL POŞTAL nr. **38 - Str. Teiul Doamnei 19,** tel: 021.243.07.70
- OFICIUL POŞTAL nr. **39 - Şos. Iancului 3-5,** tel: 021.653.24.41
- OFICIUL POŞTAL nr. **41 - Str. Barbu Vlădoianu 2,** tel: 021.222.41.54
- OFICIUL POŞTAL nr. **42 - Bd. Libertăţii 6,** tel: 021.337.30.41
- OFICIUL POŞTAL nr. **44 - Bd. Gheorghe Şincai 2-4,** tel: 021.330.00.25
- OFICIUL POŞTAL nr. **46 - Bd. Unirii nr. 37,** tel: 021.408.36.46
- OFICIUL POŞTAL nr. **49 - Bd. Basarabia 57,** tel: 021.340.01.92
- OFICIUL POŞTAL nr. **51 - Str. Mărgeanului 12,** tel: 021.776.54.51
- OFICIUL POŞTAL nr. **52 - Str. Nicolae Caramfil 52-54,** tel: 021.232.93.15
- OFICIUL POŞTAL nr. **56 - Calea Crângaşi 23,** tel: 021.637.25.78
- OFICIUL POŞTAL nr. **57 - Str. Baba Novac 26,** tel: 021.340.24.60
- OFICIUL POŞTAL nr. **60 - Str. Baraju Sadului-Complex 9,** tel: 021.340.29.75
- OFICIUL POŞTAL nr. **61 - Şos. Olteniţei 188,** tel: 021.332.46.44
- OFICIUL POŞTAL nr. **62 - P-ţa M. Kogălniceanu 1-3,** tel: 021.315.69.86
- OFICIUL POŞTAL nr. **63 - Calea Dorobanţi 152,** tel: 021.314.34.00
- OFICIUL POŞTAL nr. **66 - Str. C-tin Titel Petrescu 3,** tel: 021.413.96.69
- OFICIUL POŞTAL nr. **67 - Str. Virgiliu 39,** tel: 021.637.31.05
- OFICIUL POŞTAL nr. **68 - Bd. Bucureşti Noi 64,** tel: 021.667.35.95
- OFICIUL POŞTAL nr. **69 - Str. Bârca nr. 14,** tel: 021.425.59.29
- OFICIUL POŞTAL nr. **71 - Str. Popa Nicolae 52-54,** tel: 021.240.05.00
- OFICIUL POŞTAL nr. **72 - Bd. 1 Decembrie 1918 nr. 58,** tel: 021.345.33.35
- OFICIUL POŞTAL nr. **74 - Str. Valea Argeşului 2,** tel: 021.444.04.32
- OFICIUL POŞTAL nr. **75 - Str. Lacul Bucura 2,** tel: 021.450.29.43
- OFICIUL POŞTAL nr. **76 - Str. Valea Cascadelor 2-4,** tel: 021.434.89.02
- OFICIUL POŞTAL nr. **77 - Şos. Mihai Bravu 380-382,** tel: 021.323.63.55
- OFICIUL POŞTAL nr. **78 - Splaiul Independenţei nr. 290;** tel: 021.318.21.92
- OFICIUL POŞTAL nr. **82 - Str. Al. Obregia 9,** tel: 021.461.07.07
- OFICIUL POŞTAL nr. **84 - Splaiul Independenţei nr. 319;** tel: 021.314.50.46
- OFICIUL POŞTAL nr. **86 - Şos. Chitila nr. 102;** tel: 021.667.01.54

Oficii Poştale din Sectorul Ilfov

● 1 DECEMBRIE ● AFUMAŢI ● BALOTEŞTI ● BRAGADIRU ● BRĂNEŞTI ● BUFTEA ● CERNICA ● CHIAJNA ● CHITILA ● CIOLPANI ● CIOROGÂRLA ● CLINCENI ● CORNETU ● DOMNEŞTI ● GHERMĂNEŞTI ● GLINA ● JILAVA ● MĂGURELE ● MICŞUNEŞTI MOARĂ ● MOGOŞOAIA ● OTOPENI ● PANTELIMON ● PERIŞ ● POPEŞTI-LEORDENI ● TUNARI ● VIDRA ● VOLUNTARI

Oficii Poştale din ţară

● **BRAŞOV** . . . - Oficiul Poştal nr. 1, ... **Str. N. Iorga nr. 1**

● **CONSTANŢA** - Oficiul Poştal nr. 4, ... **Str. Corbului nr. 3;**
. . . . . - Oficiul Poştal nr. 7, ... **Str. Soveja nr. 39**

● **CRAIOVA** . . . - Oficiul Poştal nr. 1, ... **Str. Unirii nr. 54;**
. . . . . - Oficiul Poştal nr. 4, ... **Calea Bucureşti nr. 46**

● **GIURGIU** . . . - Oficiul Poştal nr. 1, . . **Str. Mircea cel Bătrân nr. 18;**
. . . . . - Oficiul Poştal nr. 2, ... **Şos. Bucureşti Bl. 205;**
. . . . . - Oficiul Poştal nr. 3, ... **Aleea CFR nr. 10;**
. . . . . - Oficiul Bolintin Vale, ... **Str. Republicii 5A;**
. . . . . - Oficiul Călugăreni, ... **Comuna Călugăreni;**
. . . . . - Oficiul Crevedia Mare, . . . **Comuna Crevedia Mare;**
. . . . . - Oficiul Ghimpaţi, ... **Comuna Ghimpaţi;**
. . . . . - Oficiul Hotarele, ... **Comuna Hotarele;**
. . . . . - Oficiul Izvoarele, ... **Comuna Izvoarele;**
. . . . . - Oficiul Mihăileşti, ... **Calea Bucureşti 70;**
. . . . . - Oficiul Roata de Jos, ... **Comuna Roata de Jos;**

● **IAŞI** . . . . . - Oficiul Poştal nr. 1, ... **Str. Cuza Vodă nr. 3;**
. . . . . - Oficiul Poştal nr. 8, ... **Str. Costache Negri nr. 64**

. . . . . - Oficiul Poştal nr. 1, ... **Piata Victoriei nr. 8;**
. . . . . - Oficiul Poştal nr. 3, ... **Sos. Nordului nr. 2;**
. . . . . - Oficiul Poştal nr. 6, ... **Str. Postei nr. 75;**
● **PLOIEŞTI** . . . - Oficiul Poştal nr. 7, . . . **Str. Erou M. Moldoveanu nr. 6;**
. . . . . - Oficiul Poştal nr. 10, ... **Bd. Republicii nr. 102;**
. . . . . - Oficiul Poştal nr. 11, ... **Aleea Chimiei nr. 6;**
. . . . . - Oficiul Poştal nr. 12, ... **Str. Malu Roşu, nr. 101;**
. . . . . - Oficiul Poştal nr. 13, ... **Bd. Bucuresti nr. 24;**
. . . . . - Oficiul Poştal nr. 14, . . . **P-ta 1 Decembrie 1918 nr. 2**

● **TIMIŞOARA** . - Oficiul Poştal nr. 1, ... **B-dul Revoluţiei nr. 2**

PRESTĂRI SERVICII

COLEGIUL UCECOM "SPIRU HARET" BUCUREŞTI

Str. Ec. Cezărescu nr. 47-59, Sector 6
Tel./Fax. 021.316.61.95; 021.316.61.96
e-mail: contact@ucecom-spiruharet.ro

Cea mai mare unitate particulară de învăţământ preuniversitar din România acreditată de Ministerul Educaţiei Naţionale, în parteneriat cu dealerii FORD, ŢIRIAC AUTOMOBILE şi PORSCHE, anunţă începerea înscrierilor pentru:

- Liceu, calificarea profesională "Tehnician mecatronist"
- Şcoală profesională, calificarea "Mecanic auto"

Important !
☑ şcolarizare gratuită
☑ elevii pot primi burse de la partenerii de practică
☑ în funcţie de performanţele realizate, absolvenţilor li se asigură locuri de muncă.

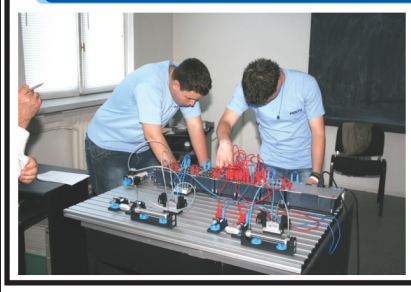

69. **Case** din lemn tratat, cu o vasta experienta constructii de lux, garduri, pavele, gazon, flori, brazi etc., oferim inclusiv proiectare, avize; ☎0765.213.837

70. **Case la rosu, construim case la rosu, blocuri, amenajari interioare exterioare, instalatii electrice si sanitare ☎0722.613.554/ 0766.263.094 tudorcony@gmail.com**

71. **Case** rosu, cheie, instalatii sanitare, etc. Case la rosu sau la cheie, finisaje extint, instalatii sanitare/electrice, incalzire in pardoseala sau calorifere, acoperisuri, zidarie, tencuieli. Oferim seriozitate. Bucuresti/Ilfov, **1 €;** ☎0753.782.637 durablemansion@gmail.com

72. **Colosal Construct instalatii sanitare Instalatii electrice, instalatii termice, instalatii sanitare, case la cheie, consolodari si renovari- www.colosalconstructimpex.com ☎0765.114.434 pitesteanu.mircel@yahoo.com**

73. **Confectionam si montam acoperisuri din tabla Lindab / zincata, lucrari monumente istorice. Orice reparatie, in toata tara. 20% reducere; ☎0753.709.391**

74. **Construct montaj acoperis reparatii, montaj acoperis; montaj tigla ceramica, metalica; jgheaburi, burlane; mansardari; izolatii exterioare, interioare; tencuieli. Discount la sistem complet intre 10-15% din valoarea totala ☎0720.865.368/ 0785.729.019 constructmontaj3@gmail.com**

75. **Constructie** case si imobile la rosu firma cu 10 ani de experienta construim case si imobile la rosu, consolidari, subzidiri, demolari; **50 €;** ☎0748.109.909 cristian@cityconsinv.ro

76. **Constructii case la rosu, case executate la cheie Constructii case la rosu; caramida Porotherm, fier romanesc fasonat direct din fabrica, betoane mecanizate. Toate materialele de constructii au inprovenienta certificate de calitate si conformitate; ☎0735.100.666/ 0735.390.490 contact@construimcaselacheie.ro**

77. **Constructii** case si vile la rosu Firma / constructor cu experienta executam case, vile, blocuri la rosu, demolari, subzidiri, consolidari, renovari etc.Materiale de constructii.Autorizatii, avize, urbanism. **50 €;** ☎0748.109.909 cristian@cityconsinv.ro

78. **Constructii case vile si apartamente, amenajari. Case la rosu, la gri sau la cheie, renovari, sistematizari. Realizam lucrari de constructii, lucrari industriale, amenajare sau reparatii la preturi corecte si transparente, termen de executie mic, avantajos, ☎0722.698.101 pavelescu.aurel1@gmail.com; contact@arhi-tech.ro**

79. **Constructii** case, vile la rosu, la cheie, garduri orice model doriti, renovari. Oferim inclusiv servicii de proiectare, urbanism, bonus 25 m gard, plata pe etape executate; ☎0765.213.837

80. **Constructii** civile si industriale. SIA Engineering Company va ofera urmatoarele servicii:, case la rosu si la cheie, termoizolatii si hidroizolatii, instalatii electrice, consolidari, ☎0767.875.875 siaenergy@yahoo.com

81. **Constructii** vile la rosu si la cheie, proiecte pentru autorizatie construire (arhitectura, rezistenta, instalatii), studii topo, studiu geo, avize, expertize tehnice; ☎021.220.16.31/ 0754.957.566

82. **Constructii,** renovari, echipa cu experienta pentru lucrari de interior si exterior. De ce noi? Seriozitate, calitate, puctualitate, pret minim, ☎0769.576.810

83. **Constructor bloc,casa,piscina,amenajari,demolari Construim la rosu si la cheie blocuri,imobile de birouri,case,piscine.Demolari pereti decopertari gresie faianta,demolam case blocuri hale industriale.www.constructii-instalatii-piscine-irigatii.ro 360 L; ☎0744.876.332 office@constructii-instalatii-piscine-irigatii.ro**

84. **Cumpar** materiale de constructi folosite. Cumpar deseuri materiale de constructii de ori ce fel care mai pot fi folosite. Fier beton, scandura, grinzi lemn,vata minerala, profile rigips, cuie, plasa Buzau chiar si bucati, instalati sanitare, orice. **100 L;** ☎0763.957.715/ 0761.405.040 me_gius@yahoo.com

85. **Demolam** pereti, decopertam gresie, demolam case bloc demolam pereti in apartament. Demolam case, blocuri, hale industriale. Decopertam gresie, faianta, tencuieli in apartamente. **100 L;** ☎0724.971.229 office@constructii-instalatii-piscine-irigatii.ro

86. **Demolari** case, echipa baieti facem demolari case, ziduri,decopertari faianta,gresie,parchet,debarasare molozuri si lucruri nefolosibile, dam si cu lavabila, vopsim orice. ☎0768.500.865

87. **Diriginte** de santier firma de consultanta oferim servicii de dirigentie de santier si de management de proiect pentru constructii.www.diriginte-de-santier.com ☎0720.805.964 ranadaconstruct@gmail.com

88. **Drummond** Construction Systems Ltd constructii case, oriunde in tara case pe structura din lemn la preturi incepand cu 35000 eur - 70mp, 2 dormitoare, living, bucatarie, 1-1,1/2 grupuri sanitare incalzire in pardoseala livrare la cheie, **35.000 €;** ☎0732.092.750 drummond.systems.office@gmail.com

★★★★★★★★★★★★★★★★★★★★

89. **DULGHERI, FIERARI, ZIDARI, FAIANTARI, ZUGRAVI, RIGIPSARI PENTRU FIRMA DE CONSTRUCTII. ASIGUR CAZARE CELOR DIN PROVINCIE; ☎0769.317.115**

★★★★★★★★★★★★★★★★★★★★

90. **Echipa** baieti facem curatenie, transporturi mobila,electricasnice,moloz si ce nu mai este util in casa, la cererea clientului. ☎0768.500.865

91. **Echipa** calificata in constructii executam case la rosu, acoperisuri, interioare, tencuieli, fatade, gresie, faianta, sape, demolari; ☎0773.976.932/ 0765.299.657

92. **Echipa** cu experienta executa faianta 20l, rigips 17L, glet 7L, lavabil 4L, tencuieli 10L, polistiren 25L. ☎0761.654.773 Marinstefan90@Yahoo.com

93. **Echipa** cu experienta executa lucrari de calitate, gresie si faianta, glet, rigips, tencuieli plecari cu polisiteren, sapa, garduri, lavabil, garantam cele mai mici preturi de pe piata, ☎0761.654.773 Marinstefan90@Yahoo.com

94. **Echipa** cu experienta executa, faianta 20l rigips 17L glet 9L lavabil 5L polisiteren 25L tencuieli 10 L; ☎0761.654.773 Marinstefan90@Yahoo.com

95. **Echipa** de constructori construim case echipa de constructori construim case de la funda?ie la cheie in Bucuresti si Ilfov. Pretul la rosu este intre 35 si 40 euro/mp in functie de dificultatea proiectului. SC Goribav SRL 0724751763 **40 €;** ☎0724.751.763 goribav@gmail.com

96. **Echipa** dulgheri executa case la rosu, acoperisuri, fundatii; ☎0724.687.869/ 0773.794.526

97. **Echipa** specializata constructori antialcoolica, executam case la rosu/ cheie, garduri, fose. Maxima seriozitate, calitate garantata, preturi accesibile pt. toate buzunarele; ☎0787.322.356/ 0721.412.434

98. **Edi Total Vidanjare si desfundare canalizare. Interventii urgente in Bucuresti si Ilfov, ☎0724.370.975/ 0752.444.520 office_total@yahoo.com**

99. **Efectuam** poze ceramica, Firma de constructii efectuam poze ceramica, alb negru/color, sculptam cruci si placi marmura, granit. ☎0768.500.865

100. **Efectuam** servicii funerare, dric funerar,constatare,imbalsamare,sicriu,cruce,coroane,coliva,pachete. Efectuam sapaturi gropi inmormantare sau deshuamare saci oseminte. ☎0768.500.865

101. Electrician acord garantie pt interventii de urgenta, instalatii noi 220/380v, schimbat tablouri de sigurante, montat contoare pasante, reparat si modificat circuite vechi, montat corpuri de iluminat, senzori,etc ☎0763.357.557 dragos682006@yahoo.com

102. Electrician A-Z profesionist montez si repar prize 220-380 V, neon, aplice, impamantare, lustre, circuite electrice separate si interventii rapide; ☎0729.382.172

103. **Electrician** autorizat execut lucrari de la A-Z, instalatii noi pe cupru la vile, apartamente, case, circuite separate la anumiti consumatori, contoare pasante, impamantari. Prezint calitate si garantie. Adrian; ☎0720.137.382

104. **Electrician autorizat Bucuresti electrician autorizat ANRE. Cu peste 20 ani de experienta in tara si strainatate, ofer servicii de calitate tuturor clientilor mei, garantie si factura, ☎0740.983.312**

105. **Electrician** execut instalatii electrice, tablouri 220-380 V, aplice, prize, lampi, case, vile, apartamente, convenabil; ☎0724.129.669

106. **Electrician** JT si MT angajez electrician pentru JT si MT, bransamente electrice si instalatii de interior, **2.000 L;** ☎0723.276.027 crisadi78@gmail.com

107. **Electrician reparatii si montaj, tablouri electrice, corpuri de iluminat, reparatii instalatii electrice, reparatii tablouri electrice etc.Sectoarele 1, 2, 3, 4, 5, 6. 70 L; ☎0761.659.194/ 0740.983.312**

108. **Electrician,** schimb tablouri electrice, montez corpuri de iluminat, prize si intrerupatoare, execut si circuite noi la cerere, pentru ac, masini de spalat, cuptor electric si multe alte in functie de nevoi, experienta **45 L;** ☎0766.546.495

109. **Execut** lucrari de zugraveli, finisaje interioare; ☎0724.950.428

110. **Executam case de lemn, zero energie, producem un sistem de constructii din lemn si metal sub brandul Caze. Caze este un sistem pentru constructiile independente energetic, zero energie Caze=case zero energie. ☎0361.428.093/ 0729.055.700 socri@socri.ro**

111. **Executam** constructii si sapaturi inmormantari, cavouri, deshumari oseminte, urne, poze ceramice, sculpturi cruci marmura, granit. Florin ☎0768.500.865

112. **Executam** lucrari amenajari interioare. Gleturi, zugraveli, rigips, gresie, faianta etc., preturi avantajoase; ☎0768.476.597/ 0771.592.131

113. **Expert Quartz SRL Servicii curatenie imobile Asiguram servicii de curatenie la scari de bloc, birouri, apartamente, sau chiar vehicule. Va intampinam cu seriozitate, aparatura si perosnal necesar pentru a livra lucrari de cat mai inalta calitate ☎0764.321.307/ 0737.771.183 support@expert-cleaning.ro**

114. **Facem** sapaturi apa, haznale. echipe baieti facem sapaturi apa,haznale,santuri,fose,cavouri,inmormantari,deshumari oseminte,urne si inhumari urne, oseminte, poze ceramice, sculpturi, cruci,marmura, transport funerar (dric). Florin ☎0768.500.865

115. **Finisari** interioare, inst. electrice, sanitare, rigips, glafuri, faianta, gresie, parchet, zugraveli, avantajos; ☎0740.087.404

116. **Firma** efectuam renovari totale. Design, mobilier la comanda. ☎0732.034.494 Jekarosca@gmail.com

117. Firma constructii cauta colaboratori intretinere menentenanta cladiri birouri, spatii logistice, Bucuresti-Ilfov; ☎0773.939.925

118. **Firma** de constructii firm? de constructii efectueaza lucrarii de demolare, carat moluz, montat rigips, finisaje glet, lavabila cu pompa profesionala, montaj parchet, gresie ?i faianta. Oferim calitate, seriozitate ?i garantie; **1 L;** ☎0721.212.685

119. **Firma** de constructii cu 15 ani de activitate construim case/vile la rosu sau la cheie, mansarde, acoperisuri, garduri, alei, pavele, amenajari interioare si exterioare, renovari apartamente, spatii comerciale, case/vile, orice lucrare in acest domeniu. **1 €;** ☎0761.134.500 alinfloricica92@yahoo.com

120. Firma de constructii executa constructii case la rosu si la cheie, amenajari interioare, exterioare, instalatii electrice, sanitare, acoperisuri, hidroizolatii. Detalii pe fb: Gmc-supremestyle ☎0724.385.143

121. Firma de constructii executam lucrari profesionale construim case/vile la rosu sau la cheie, amenajari interioare si exterioare, acoperisuri, garduri, amenajari curti pavele etc, renovari apartamente/case, fatade tencuite, porisestiren, decorativa etc ... 1 €; ☎0761.134.500

122. **Firma** de constructii executam orice tip de lucrari (constructii case la rosu sau la cheie canalizari, alimentari cu apa, drumuri, hale industriale, renovari). Avem ingineri specialisti.www.constructii-renovari-consolidari-case.ro ☎0720.805.964 ranadaconstruct@gmail.com

123. **Firma,** echipa muncitori constructii construim casa la rosu 35-45 A /mp. Bucuresti si imprejurimi. ☎0731.253.793 lazarvasile109@gmail.com

124. **HandyMan servicii de curatenie, compania ofera servicii profesionale de curatenie, in diverse locatii (locuinte, centre comerciale, hale industriale etc.) detalii pe www. handy-man.ro ☎0751.223.388**

125. Hidroizolatii Conduraru 15 ani de experienta, Conduraru Grup Construct, are o experienta de peste 15 ani in furnizare si montaj specializat in hidroizolatii terase sisteme noi, sau lucrari de reabilitare izolatii terase. Telefon: ☎0721.724.104/ 0756.724.104 office@hidroizolatii-conduraru.ro

126. **HIDROIZOLATII** LICHIDE cu CAUCIUC ACRILIC executate la hale, blocuri, terase, depozite, fundatii, acoperisuri, rezervoare, piscine, poduri, parcari, statii peco, in Bucuresti si, pentru suprafete minim 300mp, in toata tara. **1 L;** ☎0726.339.894 contact@stadicon.ro

128. **Inginer** constructor atestat RTE, ofer consultanta Inginer constructor, atestat responsabil tehnic cu executia in constructii civile, 26 ani de experienta, asigur consultanta pentru constructii case, blocuri. Intocmesc documentatia necesara receptiei, **100 L;** ☎0721.248.943 aureliancretu67@yahoo.com

127. **HIDROIZOLATII,** execut lucrari de hidroizolatii cu membrane bituminoase profesionale pentru terase de bloc, hale, fundatii, balcoane, garaje etc, execut si reparatii: inlocuire guri de scurgere aeratoare, seriozitate ☎0740.075.174

132. **Instalator** 22 ani experienta, execut lucrari de calitate la preturi cumsecade. ☎0774.994.658

133. **Instalator** bun si ieftin. ☎0775.603.830 wenemil3@yahoo.com

134. **Instalator** bun si ieftin. ☎0727.234.730 daninstalator2015@yahoo.com

135. Instalator execut instalatii tehnico - sanitare, montaj centrale termice, preturi avantajoase ☎07961977715

136. **Instalator** Firma de instalatii angajez instalator, salariu incepe de la, **2.500 L;** ☎0731.494.444/ 0740.114.444 etccorporationsrl@gmail.com

137. **Instalator** - interventii, reparatii - tevi sparte, robineti, baterii, boilere, centrale, cabine dus, modificari instalatii, desfundari scurgeri, moloz, masini de spalat; ☎0724.000.475

139. Instalator accesibil non stop execut: instalatii sanitare termice; apometre-boilere, centrale termice - calorifere, cazi, chiuvete, wc+rezervor, tevi sparte, robineti, montat aragaz - reparat, desfundari scurgeri - sifoane; ☎0724.600.234/ 0769.856.694

138. **Instalator** accesibil autorizat, aragazuri, apomentre, centrale termice, calorifere, robineti, baterii wc+bazin, obiecte sanitare, intalatii gaze,detectoare gaz ☎0766.257.867

AGENŢI SECURITATE
pt MAGAZINE de renume din Bucureşti

Salariu începând de la 1.920 Lei NET- banii dvs. (contribuţiile şi impozitele fiind suportate de societate), salariul se plăteşte la timp, contract de muncă integral, sărbători legale plătite dublu, prime, servicii medicale gratuite, condiţii plăcute (se lucrează în interior, beneficiaţi de aer condiţionat), excursii gratuite munte / mare, calificare profesională gratuită.

Interviurile: Str. Calea Vitan nr. 293, sector 3, luni-vineri, 09.00-16.00.
Mijloace de transport: 124, 202, 223, 135, 123 Auchan Vitan, vis a vis de Târgul Auto Vitan.

Relaţii la tel. 0749.062.295

ŞCOALA POSTLICEALĂ

- Asistent medical generalist
- Asistent medical de farmacie
- Asistent medical de igienă
- Asistent medical de laborator
- Asistent medical de radiologie
- Asistent medical de balneofizio-kinetoterapie
- Asistent de gestiune
- Agent vamal
- Analist programator
- Stilist
- Tehnician maseur
- Proiectant decoratiuni interioare

Şcoala pregăteşte cadre medicale cu posibilităţi de angajare în Anglia şi Germania.

Înscrieri cu sau fără diplomă de bacalaureat şi fără limită de vârstă!

FEG Scoala europeana
www.scoalafeg.ro BUCUREŞTI ACREDITATĂ MECS Ordin nr. 3985/13.05.2008

Sector 1- Str. Vespasian Nr. 58, (Gara de Nord) Tel: 0314.050.362, 0213.111.058
Sector 1- Str. Walter Maracineanu Nr. 1-3, Intrarea 2, Et. 2, Camera 47 (Cismigiu), Tel: 0213.111.054, 0788.424.314
Sector 2- Str. Badea Cartan Nr. 6, Tel: 0314.052.730 (Spit. Colentina)

Diplomele sunt recunoscute naţional şi internaţional !

CURSURI CALIFICARE
- Infirmiera
- Operator calculator
- Coafura
- Frizerie
- Cosmetica
- Asistent social nivel mediu
- Tehnician maseur
- Ospatar (Chelner)
- Bucatar
- Barman
- Cofetar-Patiser
- Vanzator
- Tipograf, Instalator
- Meserii in constructii

LICEUL F.E.G
Cursuri de zi, seral, frecventa redusa
Profil: Uman
ACREDITAT MECS Ordin nr. 3516/28.03.2016
Grădiniţa în Limbi Străine F.E.G.

PENTRU UN VIITOR ... AŞA CUM VREI TU !

129. Instalare aer condtionat 9000 btu- 24000 btu Societate comerciala specializata efectueaza montaje de aer conditionat, casete tavan, ducturi, etc. in maxim 48 de ore. Se emite factura si se ofera garantie pentru efectuarea montajului. 450 L; ☎0758.312.313

130. Instalatii mecanica si tapiterie de scena. Amenajari sali de spectacole, proiectare, executie si montaj instalatii de scena pentru teatre, tapiterie de scena, ☎021.434.95.24/ 0722.458.475 prothalia@yahoo.com

131. Instalatii sanitare, electrice, termice, centrale, reparatii urgente; ☎0775.523.343/ 0764.285.335

140. Instalator autorizat, non stop execut: instalatii sanitare, termice, apometre, boilere, cazi, chiuvete, wc+rezervor, robineti, baterii, tevi sparte, centrale termice, desfundari sifoane, scurgere-subsol; ☎0733.722.294/ 0724.427.666

141. **Instalator** profesionist execut lucrari: sanitare, termice, gaze. Depanare: aragaze, centrale termice, hidrofoare. Montaj senzori gaze electrovalve, termostate ambient. Preturi negociabile. ☎0730.310.810

142. **Instalator** profesionist modernizez bai, bucatarii, montez obiecte sanitare, gresie, faianta, reparatii capitale, aductiuni apa-canal, glet, zugraveala. Constatarea gratuita. Pret neg., ☎0722.844.678

143. **Instalator sanitar, Firma noastra este specializata in lucrari de inlocuire tevi apa, scurgere si termoficare, desfundare canalizare la blocuri si case, montaj obiecte sanitare, centrala termica, apometre, robineti. ☎0764.457.850/ 0785.446.916 avariiinstalatii@gmail.com**

144. **Instalator si electrician/ carotare si demolare echipa formata din instalator si electrician cu experienta de peste 18 ani executam, reparam si modificam instalatii termice, electrice si sanitare la un pret convenabil si intr-un timp foarte scurt. 100 L; ☎0727.356.330 georgescuionutsorin@yahoo.com**

145. **Izolatii** spuma poliuretanica oferim servicii de izolatii cu spuma poliuretanica pentru acoperisuri, planse, pereti interiori si exteriori, terase, hale industriale. Materiale si utilaje de ultima generatie. Profesionisti. **5 €;** ☎0721.157.667 Contact@isoterm.ro

146. **Maistru** execut zugraveli, instalatii sanitare, gresie, faianta, mozaic, marmura tamplarie, dulgherie, zidarii, izolatii terase ☎0729.633.656

147. Menajere curatenie birouri - part-time Angajam doamne pensionare pentru curatenie la sedii de firme, in zonele: Universitate, Pipera, Baneasa, program 2/ 3/ 4 ore pe zi, L-V.Carte de munca, salariu atractiv, bonuri de masa.Tel;021.252.2431 ☎021.252.24.31

148. **Mester,** designer execut lucrari apart., magazine mester cu experienta si cunostinte de design renovez, decorez apart. si magazine. lucrez si in constructii. execut lucrari de gresie, faianta, marmura, laminat. vopsit, gips carton, seminee, piatra ☎0760.963.922 ramona1@ymail.com

149. Meta sisteme de rafturi Meta va ofera rafturi de depozitare calitate premium, fabricate cu cele mai moderne si flexibile linii de productie controlate de tehnologii PPS si CAD/CAM de ultima generatiewww.sistemederafturi.ro ☎0758.055.057/ 0758.023.027 office@sistemederafturi.ro

150. Monitorizare si interventie Irbis Guard Grup ofera servicii de monitorizare si interventie rapida pentru apartamente, case, vile, spatii comerciale, santiere si alte tipuri obiective de interes pentru beneficiari. ☎0786.189.306 office@irbisguardgrup.ro

151. **Montaje** usi simple Porta Doors, Classen, 50 lei/buc., metalice 120 lei/buc., parchet laminat, mobila, termopane 50 lei/buc., mobila. Constantin tamplarul; ☎0767.180.306/ 0736.590.172

152. **Montaje:** usi interior simple Porta Doors, Classen - 50 Lei/buc.; metalice 120 Lei buc.; mobila, parchet laminat, termopane 50 Lei/buc. Tamplar Constantin; ☎0736.590.172/ 0767.180.306

153. **Montare,** demontare mobilier, orice model de la orice producator. Simple, comode, paturi, sifoniere, livinguri, bucatarii, dormitoare, preturi mici, personal calificat, Dan, **70 L;** ☎0735.512.196

154. **Obtinere** Autorizatii si avize pentru reclame firma cu experienta obtinem autorizatii pentru reclame, avize si certificate de urbanism.Intocmire proiecte PAC/DTAC. Banere si steagurl pe domeniu public. **150 L;** ☎0748.109.909 cristian@cityconsinv.ro

155. **Parchetar** experienta, montez parchet laminat, clasic, stratificat, reparatii, inlocuiri parchet, sfaturi cumparare, ajutor transport; ☎0762.271.242

156. **Parchetar** montez, raschetez, paluxez parchet. Masina cu aspirator. Preturi minime. ☎0724.608.136 amenajari.interioare80@yahoo.com

157. **Pompare** beton Bucuresti si imprejurimi, Firma executa lucrari de pompare beton cu pompa Putzmaister P715 noua, statica, pompare 18mc/h, coloana furtun 100 m, personal calificat, in Bucuresti si in imprejurimi, min. 2 ore, **200 L;** ☎0732.611.947/ 0744.505.911 mioara702000@yahoo.com

158. **Produse** pentru tratamentul lemnului cu substante ignifuge, anticarii, antifungice, insecticide, confera lemnului rezistenta sporita impotriva inamicilor naturali si impotriva incendiilor ☎0233.234.544/ 0723.274.875 office@romtecgrup.ro

159. **Reconditionari** cazi de baie Echipa noastra este specializata in: reconditionari, cazi, reconditionari cazi, reconditionat cazi, reparat cazi, emailare cada, restaurare cazi,Alexandru Gheorghe;www.reconditionari-cazi.eu **300 L;** ☎0723.349.476 emailari_cazi@yahoo.com

160. **Repara** Acasa mesterii tai in reparatii si reamenajari, executam lucrari si interventii, electrice, sanitare, mobilier, lacatuserie si zugraveli. www.reparaacasa.ro ☎0734.874.870 interventii@reparaacasa.ro

161. S.C. Irbis Guard GruP S.R.L este flexibila la cererea de servicii de paza si protectie existenta pe piata, avand posibilitatea de a satisface necesitatile clientilor. ☎0769.077.195 office@irbisguardgrup.ro

162. **Sapa** mecanizata firma executa sapa mecanizata elicopterizata, **9 L;** ☎+40751058060

163. Securitate evenimente, o sectiune importanta in activitatea de paza si securitate este reprezentata de asigurarea securitatii pentru activitatile sociale precum concertele, spectacolele, targurile si expozitiile, meciurile. ☎0786.189.306 office@irbisguardgrup.ro

164. Service centrale termice de peste 20 ani, echipa noastra de profesionisti executa operatiuni de service pentru centrale termice - punere in functiune (PiF), intretinere, verificari tehnice in utilizare (VTP) ☎0749.143.939/ 021.456.73.73 programari@avis-ctservice.ro

165. Servicii de administrare imobile, oferim servicii de administrare si mentenanta tehnica pentru imobile medicale (policlinici, spitale, laboratoare), de birouri, rezidentiale, centre comerciale. ☎0720.050.060 office@administrare-cladire.ro

166. Servicii de paza si protectie eficiente prin recrutare, training si controlincredere, responsabilitate, beneficii, clienti, implicare, securitate. ☎0769.077.195/ 031.437.09.08 office@irbisguardgrup.ro

167. Servicii de protectie si paza Irbis Guard Grup furnizeaza servicii de protectie si paza pentru toate categoriile de obiective, bunuri si valori, cu agenti de paza atestati, instruiti, specializati pentru astfel de activitati. ☎0786.189.306 office@irbisguardgrup.ro

168. Servicii instalatii gaze Bucuresti-Ilfov autorizare ANRE ,executam lucrari de calitate in domeniul instalatiilor de gaze si termice la cele mai bune preturi. Proiecte la cheie pentru toate instalatiile de gaze natural: proiectare, executie, instalare, punere in functiune si intretinere ☎0721.631.761/ 0788.388.625 contact@victoriaglobal.ro

169. **Sisteme** supraveghere video profesionale retele structurate, sisteme detectie incendiu, acces control, automatizari, autorizare, analiza risc, proiect tehnic, videointerfoane, reclame led programabile, bariere automate, porti automatizate. ☎021.324.06.06/ 0721.761.116 contact@titannet.ro

170. **Sobar** specialist execut sobe, seminee, reparatii, scuturat cosuri; ☎021.221.66.99/ 0745.991.298

PRESTĂRI SERVICII

171. **Societate** de profil executa instalatii electrice, civile, industriale, automatizari, instalatii cu personal calificat, asiguram factura si certificat garantie, asiguram si mentenanta; ☎0721.200.362/ 0762.010.009

172. **Specialist** in zugraveli, rigips, tencuieli, sape, faianta, gresie, reformez/construiesc complet apartamente, case. Calitate, seriozitate; ☎0729.219.332

173. **Statie** de betoane produce si vinde toate tipurile de beton in Bucuresti, Calarasi, Ilfov etc., eventual in toata tara. Preturi competitive, asiguram transport si pompa (elefant). ☎0787.322.356

174. **Taiem** lemne cu drujba, echipa de baieti taiem lemne cu drujba,tundem iarba,spargem lemne cu toporul,asezam si strangem iarba. ☎0768.500.865

175. **Tamplarie** PVC tamplarie PVC Germania cu geam termopan la pret de fabrica, montaj si transport gratuit;

176. **Tencuieli mecanizate, amenajari interioare. Servicii de amenajari interioare si exterioare la preturi accesibile si calitate garantata. Serviciile noastre: tencuieli mecanizate, zugraveli si renovari, instalatii electrcie, termice si sanitare. ☎0722.778.899 office@amenajari-totale.ro**

177. **Termopane, Tamplarie Aluminiu / PVC productie si montaj de tamplarie pvc sau aluminiu cu geam termoizolant geam termopan).Usa de garaj tip rulou, numai 297 euro + tva, preturi de producator www.authentique.ro; www.usa-garaj.com ☎0733.711.111/ 0732.557.799 office@rulouriexterioare.eu**

178. **Tigla metalica Plannja Suedia, tabla de faltuit Extramaleabila 0.6 mm, profile industriale, jgheaburi inclusiv jgheaburi dreptunghiulare si burlane, accesorii pentru acoperis, ferestre de mansarda ☎0727.773.255/ 0745.181.239 vitenconstruct@yahoo.com**

179. **Zugrav** particular efectuez lucrari de calitate si avantajos. Sunati la tel: ☎0729.658.439

180. **Zugraveli** apartamente, disc., glet 5 L/mp, lavabil 5 L/mp, tencuieli 10 L/mp; ☎0723.250.546

Cursuri, meditaţii, şcoli, traduceri

1. **Anticariat Bucuresti, cumparam carti noi si vechi, din orice domeniu si orce cantitate. Lichidam biblioteci sau stocuri de depozit. Plata pe loc, deplasare gratuita, ☎021.315.87.04/ 0731.407.474**

2. **Centrul de Formare Profesionala Eurodeal Cursuri de calificare autorizate in urmatoarele meserii barman, bucatar, vanzator, inspector resurse umane, instalator, lucrator in comert, operator calculator, ospatar, igiena, prim ajutor, ☎021.255.52.71 eurodeal33@hotmail.com**

3. **Curs engleza restrans. Curs engleza manuale Cambridge, metode moderne, grupe 3-4 cursanti. Ideal daca vrei toata atentia profesorului, dar si un curs vesel si interactiv. Detalii pe invatengleza.eu sau la tel. 40 L; ☎0744.998.774/ 0744.998.774 info@invatengleza.eu**

4. **Curs ofiter protectie date DPO, Regulamentul GDPR, Pro Management in parteneriat cu PECB Europe organizeaza cursul DPO, Regulamentul de prelucrare a datelor cu caracter personal GDPR.Cursul este autorizat PECB cu diploma recunoscuta international. 1.187 €; ☎0721.391.236/ 021.217.09.29 office@promanagement.ro**

5. **Cursuri** acreditate de masaj, cosmetica si make-up, Diplome recunoscute U.E. Materiale de curs/ suport curs gratuite. Incepere imediata, practica in centre specializate. Profesori cu experienta in domeniu; Curs masaj somatic, reflexogen, terapeutic **500 L;** ☎0737.091.693/ 031.438.27.17 steftom_concept@yahoo.com

6. **Cursuri acreditate recunoscute Uniunea Europeana coafor, frizerie, manichiura-pedichiura, unghii false, cosmetica, masaj, make-up cu practica din prima zi. ☎0763.606.638/ 0736.938.407 florone.professional@yahoo.com**

7. **Cursuri autorizate si acreditate in Bucuresti Bestcor Training Center - o gama variata de cursuri autorizate si acreditate din domenii diverse. Pregatim periodic oferte si pachete de cursuri, preturi reduse, plata in rate si inscrieri online! 520 L; ☎021.315.20.20/ 0744.660.448 contact@bestcor.ro**

8. **Cursuri calificare peste 100 meserii, alimentatie, turism, constructii, auto, infrumusetare, SSM, PSI, Anre, certificate Ministerul Muncii. Cursuri ISCIR: stivuitorist, fochist, macaragiu, masinist pod, operator GPL, imbuteliator, prelungire autorizatii; www.fundatiaapt.ro; ☎0784.238.728/ 0744.437.105 fundatiaaptbucuresti@yahoo.com**

9. **Cursuri calificare-formare profesionala. Asociatia Bucharest Business School.Cursuri alimentatie publica, constructii, servicii si notiuni fundamentale de igiena. Asociatia BBS este o organizatie nonprofit, neguvernamentala, apolitica, independenta fata de orice institutie. ☎0723.631.967/ 0765.276.239 asociatiebbs@yahoo.com**

11. **Cursuri de calificare - Scoala de meserii Serban, cursuri autorizate de calificare in urmatoarele meseri : maistru mecanic auto,mecanic auto,tinichigiu / vopsitor auto,mecanic vulcanizator, maistru in constructii, schelar, lucrator finisor; ☎0722.302.252/ 021.252.03.82 secretariat@scoalaserban.ro**

13. **Cursuri** operator calculator. Cursuri de perfectionare intensive avizate Ministerul Muncii si Educatiei: Operator calculator electronic si retele; contabilitate primara cu utilizarea calculatorului; contabilitate financiara, ☎0724.772.425/ 0770.434.606 office@cursuri-picon.ro

10. **Cursuri calificare. Scoala Postliceala FEG Bucuresti ofera cursuri pt.: infirmiera, operator calculator, coafura, frizerie, cosmetica, asistent asistent social nivel mediu, tehnician maseur, ospatar (chelner), bucatar, barman, cofetar - patiser, vanzator, tipograf, instalator, meserii constructii. Liceul F.E.G. face inscrieri pentru cursuri de zi, seral, frecventa redusa, profil: uman, acreditat MECS, ordin nr. 3516/28.03.2016. Se efectueaza inscrieri si la Gradinita in limbi straine F.E.G. Adrese Bucuresti: - str. Vespasian, nr 58, (Gara de Nord). Tel. 031.405.03.62 / 021.311.10.58. - str. Walter Maracineanu, nr. 1-3, Intrare 2, et. 2, camera 47, (Cismigiu) sect 1, tel: 021.311.10.54/ 0788.424.314. -str. Badea Cartan, nr. 6, sector 2 (Spitalul Colentina), tel. 031.405.27.30. www.scoalafeg.ro; ☎021.311.10.54/ 0788.424.314**

12. **Cursuri domeniul financiar, piata de capital atribut fundamental: formarea si perfectionarea profesionala in domeniul pietei de capital, fiind atestat de catre CNVM (ASF) ca organism de pregatire profesionala pentru specialistii in domeniu ☎021.327.11.80 office@cpf-millenium.ro**

14. **Cursuri** Profesionale Stilist Protezist Unghii Alege sa fii un adevarat stilist de unghii participand la cursurile Issa Nails Academy. Acceseaza www.issa-nails.ro/cursuri pentru promotiile la Cursurile de Specializare & Perfectionare. ☎0747.819.938 academy@issa-nails.ro

15. **FEG Education organizeaza cursuri de formare in toate domeniile care au cautare pe piata fortei de munca, interna si europeana. Cursuri de calificare: electrician, sudor, instalator, coafor, cosmetician, bucatar, ospatar etc. Cursuri de specializare: tehnician energetician/electrician, contabil, inspector resurse umane etc. Sediu din Bucuresti, Str Caderea Bastiliei nr 58, lateral, in spate la ASE. www.feg.ro; ☎0756.876.091**

16. **Gradinita Yannis & Yasmine nivel 1: 3 - 5 ani; nivel 2: 5 - 6 ani. Oferim optionale de: pian, limba engleza, limba germana, dans, atelier de creatie. Ne gasiti in incinta Centrului Comercial Sun Plaza ☎031.426.00.04/ 0744.544.178**

17. **Gradinta FEG Bucuresti Gradinta de weekend pentru zi si noapte. Inscrieri pentru program de weekend si vacante! ;Oferim copiilor dvs activitati educative si distactive Asiguram cazare+masa si personal dedicat.Pentru paritii ocupati in weekend oferim o alternativa distactiva in care copii dvs vor petrece timpul intr-un mediu placut.Tarife 1 zi+ 1 noapte= 250 lei; 2 zile+2 nopti= 350 lei; 3 zile+3 nopti= 500 lei Predare si in limbi straine (engleza, franceza, germana) Str George Missail nr 54,sect 1pta Domenii) ☎021.311.10.54/ 0788.424.314/ 031.405.27.31**

18. **Gradinta de weekend pentru zi si noapte. Gradinta FEG Bucuresti face inscrieri pentru program de weekend si vacante. Oferim copiilor dvs activitati educative si distactive. Asiguram cazare+ masa si personal dedicat. Pentru parintii ocupati in weekend oferim o alternativa distactiva in care copii dvs vor petrece timpul intr-un mediu placut. Tarife: 1 zi+ 1 noapte= 250 lei; 2 zile+2 nopti= 350 lei; 3 zile+3 nopti= 500 lei. Predare si in limbi straine (engleza, franceza, germana). Str George Missail nr 54, sect 1 (P-ta Domenii); ☎021.311.10.54/ 031.405.27.31**

19. **Invatamant la distanta (fara frecventa la distanta prin corespondenta).Au inceput inscrierile pentru anul universitar 2018-2019. Invatamant la distanta FFDC. Facultati: stiinte economice, contabiltate, drept, taxa scolara 330 E/an. 330 €; ☎021.210.53.57/ 021.210.53.58 ara@ffdc.ro**

20. **Matematica** si fizica orice nivel, evaluare nationala, admitere facultate, bacalaureat, si la domiciliul elevului, 50 ron/2 ore. **50 L;** ☎0769.390.864

21. **Matematica,** limba romana, gramatica, recuperarea materiei, examene, bacalaureat, facultate, orice nivel, seriozitate; ☎0722.936.566/ 0722.199.039

22. **Meditez** matematica fizica orice nivel, profesor cu deosebita experienta, meditez matematica, fizica orice nivel, inclusiv Bac, admitere facultate, evaluare nationala si studenti. La cerere lucrez si in week-end-uri+in toate vacantele. ☎0745.365.972 ll632743@gmail.com

23. **Profesoara** cu experienta ofer meditatii la limba romana, orice nivel, la domiciliul meu, langa statia de metrou Timpuri Noi; 50 lei/sedinta de doua ore. ☎0746.398.753

24. **Profesoara** de romana engleza I-XII, pregatire intensiva, evaluare nationala, bacalaureat, admitere performante. Meditez domiciliu elev. ☎0745.271.605

25. **Profesor** Matematica, sedinte individuale, domiciliul elevului. Experienta, eficienta garantata, sigur, comod, eficient, ☎0727.809.907

26. **Profesor** matematica Domiciliul elevului, succesul garantat, programa Ministerului Invatamantului **1 L;** ☎0761.929.678

27. **Scoala** de meserii autorizate, sprijin angajare frizer, coafor, manichiura, pedichiura, sudor, stivuitorist, ISCIR, croitor, infirmiera, brutar, ospatar, cofetar, bucatar, maseur, lucrator comercial, agent securitate, constructor, stilist, unghii, macelar, instructor, **400 L;** ☎0751.855.929/ 0726.964.482 cursuri_romania@yahoo.com

28. **Scoala de soferi oferim pregatire pentru obtinere permis, sedinte suplimentare, servicii in vederea redobandirii permisului anulat; 1.200 L; ☎0755.766.849 scoala@happydrivelucky.ro**

29. **Scoala de vara pt copii si elevi Global Learning, Cauti un curs intensiv de limba engleza &germana pentru copilul tau? Ai ajuns exact unde trebuia!Suna acum la 0723 642 817 si inscrie-l in programul "Scoala de vara" oferit de Global Learning!Cursul incepe in data de 1 Iulie, locurile sunt limitate! Te invitam sa te inscrii acum!informatii pe www. cursuri-germana-engleza.ro/scoala-de-vara ☎072364817 info@cursuri-germana-engleza.ro**

30. **Scoala Postliceala FEG Bucuresti -Scoala europeana face inscrieri pentru anul scolar 2018-2019 la urmatoarele specializari: asistent medical generalist, asistent medical de farmacie, asistent medical de igiena, asistent medical de laborator, asistent medical de radiologie, asistent medical de balneofiziokinetoterapie, asistent de gestiune, agent vamal, analist programator, stilist, tehnician maseur, proiectant decoratiuni interioare. Scoala pregateste cadre medicale cu posibilitati angajare in Anglia si Germania. Inscrieri cu sau fara diploma de bacalaureat si fara limita de varsta. Scoala europeana acreditata MECS Ordin nr. 3985/13.05.2008. Diplomele sunt recunoscute national si international. Adrese Bucuresti: - str . Vespasian, nr 58, (Gara de Nord). Tel. 031.405.03.62 / 021.311.10.58. - str. Walter Maracineanu, nr. 1-3, Intrare 2, et. 2, camera 47, (Cismigiu), sect 1, tel: 021.311.10.54/ 0788.424.314. - str. Badea Cartan, nr. 6, sector 2 (Spitalul Colentina) tel. 031.405.27.30. www.scoalafeg.ro ☎021.311.10.54/ 0788.424.314/ 031.405.03.62**

31. **Singura** scoala postliceala de cosmetica nivel 5 de calificare, care se afla in cadrul Colegiului Ucecom Bucuresti, iti va oferi pregatirea necesara pentru a deveni un bun profesionist in domeniul cosmeticii. **2.200 L;** ☎021.316.61.95/ 021.316.61.96 contact@ucecom-spiruharet.ro

32. **Traduceri** autorizate Real Translations Traduceri legalizate orice limba, interpretariat, servicii supralegalizare, apostila Haga, legalizari la ambasade, vizari acte studii, experienta 15 ani, traducatori profesionisti, preturi minime. ☎0723.795.265 office@real-translations.ro

Evenimente, petreceri

1. **Accesorii coafuri mirese si evenimente by Arya Accesorii de par ce aduc un plus de stralucire si eleganta coafurii si rochiei de mireasa. Pentru ziua nuntii sau pentru o ocazie cu totul speciala alege sa iti impodobesti parul cu o bijuterie unica ☎0755.298.971 catrinelv@gmail.com**

2. **Accesorii de petrecere, cele mai vesele si creative articole si accesorii de petrecere: farfurii, pahare, servetele, coifuri, trompete, baloane, decoratiuni, lampioane, artificii, confetti, lumanari party ☎0758.222.203 office@accesoriidepetrecere.ro**

3. **Avenue 48 & Ballrooms by Bamboo - Chandelier Esti in cautarea unei locatii pentru evenimentul tau? Oricare ar fi acela, business sau privat, precum o nunta sau botez, te invitam in locatiile Avenue48 si Ballrooms by Bamboo pentru a afla ofertele ☎0724.322.189/ 0724.247.163 office@ballroomsbybamboo.ro**

4. **Formatia WOW Band, va puteti bucura, la petrecerea dumneavoastra, de un repertoriu vast incepand de la muzica ambientala, cafe concert, muzica usoara, cover-uri, pana la autenticul folclor. ☎0769.630.501 contact@wowband.ro**

5. **Fotografi,** cameramani specializati nunti botezuri Echipa Visual Artist va pune la dispozitia dv. experienta in arta fotografiei si a filmarii evenimentului dv. Noi venim cu o experienta capatata, aparatura de top si cu o viziune tinereasca. **400 €;** ☎0769.247.465 contact@visualartist.ro

6. **Fotografie** de bebelusi si familie in studio Vrei o sedinta foto de neuitat pentru bebelu?ul t?u?Noi la Clar Vis?tor Studio am deschis sezonul pozelor de familie. **100 €;** ☎0745.832.508 crina.popescu21@gmail.com

7. **Machiaj mireasa, Alexandra RÄ®peanu Make-up Artist make-up artist cu experienta, specialist in corectie si remodelare sprancene, ofer servicii profesionale de machiaj pentru mirese/nunti, evenimente, petreceri, sedinte foto, ocazii speciale. 250 L; ☎0755.298.971 catrinelv@gmail.com**

8. **Pipera** Vila de lux de inchiriat pentru evenimente, petreceri private, house party, onomastici, nunti. Vila dispune de club jacuzzy, sauna, bar, biliard, dormitoare. Mai multe detalii la telefon, **399 €;** ☎0784.668.383 luxurymansionpaty@gmail.com

9. **Restaurant Damascus, cofetaria Sham restaurant cu specific arabesc, situat chiar vis-a-vis de intrarea in stadionul Arena Nationala. Cofetaria Sham - Cu laborator propriu, ofera cele mai bune prajituri orientale specifice Damascului. ☎0729.328.768/ 0760.985.858**

10. **Restaurant** Liviu Rebreanu Bucuresti Preparate calde, Garnituri, Minuturi, Ciorbe,Pizza, Desert, Gratar, Salate; Peste 20 tipuri de bauturi in colectia noastra. Peste 2000 clienti multumiti. Organizam nunti si botezuri ☎0788.221.270 stanici@titannet.ro

11. **Salon Elegance - rochii de mireasa serie si unicat produce si comercializeaza rochii de mireasa serie si unicat pentru cel mai frumos moment din viata fiecarei mirese. Oferim o gama larga de accesorii ce confera stil si eleganta.www.elegance-ama.ro ☎0731.325.436/ 0731.325.437 contact@elegance-ama.ro**

12. **Villa** party, house party, jacuzzi, club Luxury villa for rent for events: private parties, house party, weddings, baptisms, team building, meetings, filming, photo meetings, pool party, contact, **399 €;** ☎+40784668383/ +40784668383 luxurymansionpaty@gmail.com

Îngrijire personală, sănătate

1. **Ai o problema de sananate? Natura are solutii! Centru de Sanatate ofera tratamente naturiste personalizate si unice in Romania pentru orice probleme de sanatate pe baza de consultatii saptamanale cu abonamente de 1-12 luni. Rezultate garantate! ☎0799.726.372**

2. **Ambuhelp transporturi internationale si evenimente serviciul de ambulanta Ambuhelp asigura transport medical cu ambulanta, la solicitarea pacientilor sau a familiilor acestora.Se asigura transportul pacientilor cu ambulanta in tara si in strainatate; ☎0724.040.902/ 0728.007.577 contact@ambuhelp.ro**

3. **Asociatia Crestina Lucia Maria,camin pentru bunici Camin pentru bunici Voluntari. Servicii profesioniste de ingrijire, tratament si refacere, pentru batrani, tineri, cu dizabilitati fizice si psihice. Va oferim dotari de ultima generatie ☎0744.649.323/ 0724.205.565 office@camin-pentru-bunici.ro**

4. **Asociatia Crestina Sf. Gheorghe si Sf. Dumitru camin particular pentru batrani si bolnavi de Alzheimer, Centrul Balotesti & Baneasa, cladiri modern utilate su mobilate, asistenta medicala, personal calificat care va ofera ingrijire 24/24 ☎0721.900.100/ 0722.223.166 contact@camin-particular.ro**

5. **Bone si menajere Bucuresti si zona de Nord avem ceea ce va doriti. Echipa bona- menajera-Baneasa se ocupa de selectia, initierea si plasarea unei bone sau menajere in zona de Nord (Baneasa, Otopeni, Pipera, Balotesti, Tunari si nu numai) ☎0721.750.857/ 0764.884.393 office@bona-menajera-baneasa.ro**

6. **Cabinet** stomatologic, Dynamic Dental Drumul Taberei: ofera servicii complete stomatologice, la cel mai inalt nivel profesional: implantologie, parodontologie, protetica, endodontie, ortodontie, ocluzologie, gutiere anti sforait. ☎0722.426.543/ 021.726.64.41 dayanast@yahoo.com

7. **Camin batrani Floriana House oferim conditii de cazare preferate de toti batrani, varstnici care doresc sa petreaca timpul intr-un mediu linistit, curat si sa fie tratati cu respect de personalul calificat. ☎0723.786.244/ 0767.906.264 b72agf@yahoo.com**

8. **Camin de batrani Bucuresti, Acasa la Bunici: ingrijire, asistenta medicala si recuperare zilnica. Se afla intre parcurile Carol si Tineretului. O oaza de 700 mp de verdeata in centrul Bucurestiului, ☎0724.384.753 office@caminul-acasa-la-bunici.ro**

9. **Camin de batrani Bunica Ecaterina, servicii cazare; servicii medicale 24/24, servicii medicale asigurate, nutritie personalizata; servicii speciale de ingrijire personala, consiliere psihologica ☎0732.011.302**

10. **Camin de batrani Martha, curte 1.800 mp, gradina amenajata cu foisor, terasa, pomi fructiferi, cladire 800 mp p+2, camere cu 2 si 3 paturi, living capacitate 50 locuri, cabinet medical, spalatorie, bucatarie complet utilata ☎0745.766.173/ 0769.242.873 mateielena2005@yahoo.com**

11. **Camin Eden Confort si siguranta pentru seniori caminul de batrani Eden a fost conceput si dotat pentru a oferi un maxim de confort si siguranta membrilor seniori ai familiei dvs. Centrul nostru dispune de serviciu propriu de ambulanta ; ☎0732.332.122/ 0726.081.666 camineden@gmail.com**

12. **Camin privat de batrani Raiul Bunicilor caminul privat de batrani Raiul Bunicilor pune la dispozitie servicii medicale complexe la un pret modic unde varstnicii pot petrece timpul intr-un mediu linistit; office@raiulbunicilor.ro 1.600 L; ☎0799.967.744 office@raiulbunicilor.ro**

13. **Camin varstnici ofera ingrijire permanenta, servicii de calitate intr-un mediu civilizat cu rezultate foarte bune. Asistente, medic familie, med. geriatru, med. psihiatru, med. neurolog, kinetoterapeut, 2.200 L; ☎0731.425.153 fundatiasfantulpetru@yahoo.com**

15. **Caut** o familie serioasa pentru ingrijire batrin la tara in schimbul locuintei; ☎0732.054.178

16. **Complex Sportiv Extreme, sala fitness dotata cu aparatura moderna, aerobic (taeboo, clasic, power, dance, step, sculpting ball), instructori specializati, scoala fitness, kick boxing, autoaparare, sauna, vestiare, dusuri, bar. ☎0727.898.822 cs_timpurinoi@yahoo.com**

14. **Casa de ingrijire pentru varstnici. Vechime de peste 10 ani. Cauti camin de batrani / o clinica geriatrie / azil batrani in apropierea Bucurestiului? Casa Snagov situata in Ghermanesti este locul pe care si-l doreste orice batran ☎0731.920.920 icassian@yahoo.com**

17. **Consultatie, evaluare medicala generala Consultatie si evaluare medicala generala, psihiatrica si psihologica, testare rapida a drogurilor in urina, testare HIV/SIDA, asistenta si administrare tratament substitutiv. ☎0747.896.161/ 0728.983.652 amghita@yahoo.com**

18. **FlorDent - Cabinet Stomatologic Sector 2 Odontologie si parodontologie, chirurgie dento-alveolara si implantologie, protetica dentara fixa si mobila, cosmetica dentara, laserterapie, cosmetica dentara www.flordent.ro ☎021.255.50.13/ 0723.058.281 cabinet@flordent.ro**

19. **Infirmiera si asistenta medical camin de batran asistenta si infirmiara pentru camin de batrani Domnesti (Ilfov); ☎0722.462.671**

20. **Ingrijire si supraveghere batrani in cadrul caminului, batranii beneficiaza de supraveghere permanenta, tratamente specfice virstei, consiliere, socializare, asistenta medicala primara, asistenta religioasa ☎0762.334.434/ 0745.035.334 filantropi-aberca@gmail.com**

21. **Ingrijire si supraveghere batrani servicii sociale primare, servicii sociale specializate pentru persoane in varsta si cu dizabilitati; gazduire batrani; asistenta medicala, ingrijire, socializareCapacitate primire 158 de persoane ☎0266.364.126/ 0744.515.360 sf.elisabeta@caritas-ab.ro**

22. **Ingrijire, tratament, recuperare varstnici centru rezidential pentru ingrijirea, tratamentul si recuperarea persoanelor varstnice, Bucuresti, sectorul 1. Sprijinim permanent varstnicul ce se afla in situatie de dificultate ☎0767.914.722 contact@resedinta-victoria.ro**

23. **Masaj** terapeutic, ofer masaj terapeutic cu atestat, somatic, de relaxare, drenaj limfatic, sportiv/tonic, Shiatsu. Preturi de la 100-150 lei in zona Tineretului/parc, intre 10-18. **100 L;** ☎0728.535.978 Masaj-maria@gmail.com

24. **Servicii** de calitate-masaj, sauna, jacuzzi, Anna, reala, selectiva, kinetoterapeut, ofer diverse tipuri masaj, intr-un ambiant deosebit, domnilor pretentiosi, care stiu sa aprecieze calitatea. Ofer conditii de lux. Discretie. Zona centrala, **100 L;** ☎0736.890.339

25. **Stomatologie** Smile Design By Dr Ayman Abboud Smile Design este specializata in tratamente non-invazive oferind posibilitatea pacientilor de a preveni, diagnostica sau trata leziunile detare si ale mucoaselor cu ajutorul laserelor-www.drayman.ro ☎0749.414.848 office@smiledesignbucuresti.ro

26. **Tratamente stomatologice profesioniste -Tratamente ORTODONTICE de calitate;-Tratamente endodontice la MICROSCOP;-Interventii CHIRURGICALE complexe: inserare de implanturi care necesita sau nu aditii osoase;-Servicii protetice ☎0744.549.003/ 031.109.52.91 prelipceandaciana@yahoo.com**

Masaj

1. **Abandoneaza-ti** cautarile. Masajul erotic oferit de tinerele noastre maseuze este unul dintre primele si simplele mijloace descoperite pentru alinarea suferintelor, rasfatarea trupului si a sufletului intr-o ambianta incitanta, **120 L;** ☎0728.702.675/ 0728.702.675 massage.excess@yahoo.com

2. **Adelina** te invit in locatia mea de lux si discreta pentrru a-ti oferii clipe de neuitat prin arta masajului erotic si prin tehnici bine definite, **70 L;** ☎0785.721.943

3. **Alege** calitatea si cu siguranta vei reveni! Daca esti un barbat care se respecta pe sine si persoana de langa el atunci esti persoana cu care imi doresc sa petrec o ora de neuitat, **150 L;** ☎0760.765.739

4. **Alexa** noua in zona masaj de calitate pt. domnii care se respecta si stiu sa aprecieze calitatea. Detalii suplimentare la tel. Titan, Bd. Theodor Pallady. **80 L;** ☎0732.721.047

5. **Alexandra** 31 ani bruneta plinuta cu forme apetisante, finuta fara fite, ofer masaj total domnilor generosi care stiu sa aprecieze placerea si calitatea **50 L;** ☎0784.515.518

6. **Alexia,** Daria, Emy, Sorina, Izza, Raluca, Eva, Alina, Corina, Sasha, Ana, Vicky sunt cateva din numele fetelor existente in salonul nostru de masaj, situat in Bucuresti, strada Baba Novac, o locatie de lux, situata la vila. Discretie, lux, calitate, **120 L;** ☎0728.702.675/ 0766.238.084 massage.excess@yahoo.com

7. **Alexya,** buna am 20 ani, inaltime 165, greutate 50, ofer masaj de relaxare, sunt o fata cu bun simt, curata, discretie, no stop, mai multe detalii la telefon, **80 L;** ☎0738.143.758

8. **Alina** 20 de ani poze reale si recente te astept in locatia mea curata si discreta pentru un masaj de relaxare de neuitat. Te asigur ca vei revenii cu drag la mine. Igiena si discretie maxima programari cu 30 de minute inainte la tel **150 L;** ☎0720.310.583 adaa617@yahoo.com

9. **Alina** 36, Republica Moldova, Sunt o doamna draguta cu bun simt 1.70, 58 kg, ofer masaj de relaxare, mai multe detalii la tel., zona Universitate, ☎0742.401.801 Popa_popa@yahoo.com

10. **Alyna,** 29 ani, reala, locuiesc singura, una dintre putinele maseuze care au poze reale, asta pentru ca te respect pe tine domnul meu si iti fac pe plac, sa te relaxez cu diferite tehnici de masaj, locuiesc singura, zona metrou Timpuri Noi, **150 L;** ☎0729.797.491 frumoasa_alina20@yahoo.com

11. **Am** revenit, Carmen, 43, matura cu experienta ofer masaj de relaxare, domnilor stilati, zona bd Unirii, langa Zepter, **70 L;** ☎0725.341.667

12. **Amalia** sunt o bonda finuta cu stil si cu o eleganta aparte ofer masaj de relaxare in locatia mea discreta luxoasa in zona Alba Iulia **200 L;** ☎0732.568.399

13. **Ambianta** si rafinament, daca esti in cautarea unui loc de relaxare, salonul nostru este alegerea perfecta deoarece calitatea este cuvantul care ne defineste. **120 L;** ☎0732.545.457

14. **Ambianta** si rafinament. Cauti ceva inedit, cauti sa te detasezi de problemele cotidiene? Te asteptam alaturi de fete superbe, experte in arta masajului erotic, cu bun simt, senzuale, atente la dorintele tale, salon lux, **120 L;** ☎0766.238.084/ 0728.702.675 massage.excess@yahoo.com

15. **Amy** doamna matura ofer masaj. Numele meu este Amy sunt o doamna de 40 de ani 1.67 cm 60 kg te invit in compania mea pentru a-ti oferi un masaj de relaxare profesional combinat cu un masaj erotic **100 L;** ☎0738.356.723

16. **Ana** 35 ani, ofer masaj de relaxare la domiciliul meu. Poze reale, zona Dristor, Baba Novac, program 10-17; **50 L;** ☎0725.044.235

17. **Ana,** Izza, Vicky, Emy, Sorina, Diana, Eva, Sasha, Raluca sunt cateva din numele fetelor existente in salonul nostru, situat pe strada Baba Novac, nr 9i. Tandrete si pasiune, rasfat si relaxare, calitate si lux gasesti doar aici, **120 L;** ☎0728.702.675/ 0766.238.084 massage.excess@yahoo.com

18. **Anca** noua in zona si in locatie, blonda cu poze reale, 1.70 cu 65 kg, 33 de ani, vreau sa ofer tuturor domnilor cu bun gust masaj de relaxare plin de surprize, zona Zepter, **50 L;** ☎0774.927.889

19. **Anca** noua in zona si in locatie, blonda cu poze reale, 1.70 cu 65 kg, 33 de ani, vreau sa ofer tuturor domnilor cu bun gust masaj de relaxare plin de surprize, zona Zepter, **50 L;** ☎0774.927.889

20. **Anca,** noua in zona si in locatie, blonda cu poze reale, 1.70 cu 65 kg, 33 de ani, vreau sa ofer tuturor domnilor cu bun gust masaj de relaxare plin de surprize, zona Zepter, **50 L;** ☎0774.927.889

21. **Andra,** doamna serioasa si educata ofer masaj de relaxare d.lor genero?i si manierati la domiciliul meu. Cer si ofer discretie si igiena. Mai multe detalii la tel. locuiesc singura **200 L;** ☎0727.027.598

22. **Andra,** Magheru bruneta siliconata, poze reale, confirm cu tatuajele, ofer masaj de relaxare si erotic !mai multe detali la telefon **100 L;** ☎0799.055.923

23. **Andreea,** miniona matura selectiva, ofer masaj de relaxare det suplimentare la tel, zona Unirii Horoscop, **120 L;** ☎0767.823.794/ 0734.323.084

24. **Andreea,** Piata Victoriei sau Universitate educata, stilata, rabdatoare, cu experienta, ofer masaj de relaxare, intr-un cadru placut, curat, discret, Piata Unirii, Universitate, Romana, ☎0727.035.770

25. **Artemis** Masaj Bucuresti Salon de masaj erotic Artemis Masaj te invita in lumea placerilor !!! www.masajclub.ro ☎0727.861.111

26. **Atingeri** pasionale. Masajul erotic oferit de tinerele noastre maseuze este unul dintre primele si simplele mijloace descoperite pentru alinarea suferintelor, rasfatarea trupului si a sufletului intr-o ambianta incitanta, **120 L;** ☎0766.238.084/ 0728.702.675 massage.excess@yahoo.com

27. **Atingeri** patimase. Bucura-te de cele mai diversificate tipuri de masaj sub actiunea uleiurilor esentiale intr-o atmosfera calda, intima si senzuala doar in locatia noastra de lux, localizata pe Strada Traian, nr. 254, **120 L;** ☎0720.525.253/ 0769.850.950

28. **Berceni** tanara slim noua in domeniu ofer masaj de relaxare intr-un ambient placut domnilor generosi ☎0737.643.223 galasescuionutviorel@gmail.com

29. **Berceni** Tanara slim noua in domeniu ofer masaj de relaxare intr-un ambient placut domnilor generosi, ☎0737.643.223 galasescuionutviorel@gmail.com

30. **Berceni** Drumu Gazarului, Alina 28 ani draguta sociabil? ofer masaj de relaxare si clipe de liniste, **70 L;** ☎0731.064.218

31. **Berceni,** tanara slim, noua in domeniu, ofer masaj de relaxare intr-un ambient placut domnilor generosi. Va astept cu drag; ☎0737.643.223 galasescuionutviorel@gmail.com

32. **Blonda** calma si cu bun simt, cu experienta in arta masajului, te invit intr-un ambient placut si discret pentru a-ti oferi un masaj de relaxare la domiciliul meu, Piata Veteranilor Militari sector 6 **50 L;** ☎0748.088.110

33. **Blonda** ofer masaj de relacsare terapeutic cervical, inghinal, in locatia mea de lux amenajata special pentru tine pentru a-ti oferi cele mai bune servicii, **200 L;** ☎0732.568.368

34. **Blonda** 28, blonda reala selectiva ofer masaj de relaxare domnilor care apreciaza calitatea intr-un cadru intim si discret, zona Alba Iulia **200 L;** ☎0732.584.646

35. **Blonda** matura inalta, eleganta, ofer diverse tipuri de masaj si companie, locatie centrala Unirii, discretie si intimitate, detalii la telefon, **100 L;** ☎0799.980.901

36. **Blonda** selectiva ofer masaj de relaxare domniilor manieratii, sunt o fire open mind si ador sa cunosc persoane noi, restul lucruriilor cred ca pot veni de la sine, daca esti un domn care cauti ceva relaxant atunci nu ezita sa ne cunoastem, **200 L;** ☎0728.371.328

37. **Blonda** si Bruneta oferim masaj general de relaxare, body si erotic ! loca?ie centrala, locuri de parcare, discretie si igiena, ☎0735.989.376

38. **Bruneta** 31 ani ofer masaj de relaxare la domiciliul meu, pt. detalii suna-ma, zona piata Muncii **100 L;** ☎0737.184.035

39. **Bruneta** reala, finuta, draguta si atenta la dorintele tale, te astept intr-un cadru intim si elegant pentru a-ti oferii masaj de relaxare, body si erotic. I speack english, camera de comert, **200 L;** ☎0728.122.648

40. **Bruneta,** 22 ani, masaj Buna, sunt Cristina, o fata stilata cu bun simt, curata si rabdatoare, mai multe detalii la tel. p-ta Iancului; **50 L;** ☎0723.003.135 Lucky.luck892879@yahoo.com

41. **Bruneta,** noua la tine in zona bruneta miniona cu forme, sanii nr 4, 21 de ani. Te astept la mine in locatie pentru un masaj de calitate intr-un ambient intim, poze 100 reale. ☎0720.261.754 Tudosealexandra600@yahoo.com

42. **Buna** buna sunt domnisoara de 21 ani 1,80 inaltime 60 kg zona centrala. Ofer servici de masaj domniilor cu bun simpt. Te astept in locatia mea curata si discreta. Ptr mai multe detali sunati; **100 L;** ☎0768.471.126

43. **Calitate** nu cantitate! maseuza, reala 100%, care iti poate oferi acel masaj de relaxare de care ai nevoie atunci cand vrei sa scapi de stresul acumulat sau de rutina zilnica. Locatie centrala, discretie, igiena, loc. sg., **350 L;** ☎0728.719.754 frumoasa_alina20@yahoo.com

44. **Catalina** 30 ani te astept in compania mea pt masaj relaxare domnilor stilati si generosi. Atmosfera placuta. Discretie maxima. pt mai multe detalii la tel. **100 L;** ☎0732.493.332

45. **Catalina,** 30 ani, Te astept in compania mea cu un masaj de relaxare de neuitat. Atmosfera placuta, discretie maxima, pt mai multe detalii la tel, **100 L;** ☎0732.493.332

46. **Cauti** ceva inedit, am creat special pentru tine un loc incantator, curat, sigur si discret. Salonul cu cele mai frumoase si senzuale fete din Bucuresti te asteapta intr-o atmosfera senzuala si plina de erotism, **120 L;** ☎0769.994.064/ 0732.545.457

47. **Cauti** lux si calitate, lasa-te invaluit de atingerile senzuale ale unei tinere maseuze experta in arta masajului erotic dornica sa-ti ofere cele mai memorabile clipe, doar in incinta salonului Dessiree Masaj, **120 L;** ☎0720.525.253

48. **Cel** mai nou salon din Bucuresti daca esti in cautarea unui loc de relaxare, salonul nostru este alegerea perfecta deoarece calitatea este cuvantul care ne defineste. Cele mai frumoase si dulci maseuze te asteapta. **120 L;** ☎0720.525.253 desiree.masaj@yahoo.com

49. **Cele** mai frumoase fete si o locatie superba sunt ingredientele pentru o ora de neuitat. Daca esti in cautarea unui loc de relaxare salonul nostru este alegerea ideala. Cu siguranta nu vei regreta **150 L;** ☎0765.533.828/ 0731.728.813

50. **Clara** te invit la mine pentru o ora de relaxare prin tehnicile masajului erotic si de relaxare intr-o locatie centrala si lux. ☎0722.982.352

51. **Clipe** de vis-salon lux. Te-ai gandit vreodata ca mangaierile si atingerile, rasfatul si alintul unei fete, calificata in arta masajului erotic, te pot face sa vibrezi, sa te detasezi de micile sau marile probleme cotidiene? **120 L;** ☎0766.238.084/ 0728.702.675 massage.excess@yahoo.com

52. **Corina,** buna eu sunt Corina pot oferi masaj erotic domnilor manierati intr-un cadru discret, daca stii sa apreciezi calitatea si bunul simt, astept sa ma contactezi. ☎0746.917.682

53. **Cristina** bruneta cu bun simt ofer masaj de relaxare la domiciliul meu, pt detalii suna-ma. Zona piata Muncii **100 L;** ☎0737.184.035

54. **Cristina** bruneta cu bun simt ofer masaj de relaxare la domiciliul meu, pt. detalii suna-ma **100 L;** ☎0737.184.035

55. **Cristina** bruneta cu bun simt, ofer masaj de relaxare la domiciliul meu, pt detalii suna-ma. Zona piata Muncii **100 L;** ☎0737.184.035

56. **Cristina** - Militari Residence Dulce, pasionala si deschisa la fantezii, te astept sa ma descoperi. Ofer masaj de relaxare la domiciliul meu. Cer si ofer seriozitate discretie si igiena. Mai multe detalii la telefon.Program 12-03 ☎0735.109.488

57. **Cristina,** bruneta 31 ani, ofer masaj de relaxare la domiciliu, pt. detalii suna-ma. Zona piata Muncii **100 L;** ☎0737.184.035

58. **Cristina,** bruneta cu bun simt, ofer masaj de relaxare la domiciliul meu, pt detalii suna-ma. Zona piata Muncii, **100 L;** ☎0737.184.035

59. **Daria** noua in zona Stefan cel Mare Daria noua in zona te astept la un masaj de relaxare asa cumiti doresti fara graba, pupici, **80 L;** ☎0761.695.878 mmiha6358@gmail.com

60. **Daria,** vrei sa te relaxezi? Te invit la mine pentru o ora de relaxare prin tehnicile masajului terapeutic, uleiuri fine, atmosfera placuta, locatie centrala. **100 L;** ☎0761.548.965

61. **Daria,** bruneta focoasa, Tineretului. Te-ai saturat de poze false? Te-ai saturat sa fii grabit? Atunci eu sunt solutia, **80 L;** ☎0764.085.191

62. **Delia,** te invit la mine pentru o de relaxare prin arta masajului erotic si prin tehnici bine cunoscute, plus alte surprize in locatia mea centrala, **100 L;** ☎0764.501.255

63. **Denisa** 28 ani domnisoara cu experienta iti ofer masaj de relaxare, cervical, lombar, prostatic pe masa de masaj intr-un ambient placut si relaxant. Titan, bld Theodor Pallady, **80 L;** ☎0723.192.086

64. **Denisa,** noua in zona te astept pe tine domn serios pt. a-ti oferi un masaj de relaxare plin de surprize intr-un cadru intim. Detalii suplimentare la tel. Titan, Bd. Theodor Pallady **80 L;** ☎0723.192.086

65. **Dessiree** Masaj a creat pentru tine un loc incantator, curat, sigur si discret. Salonul cu cele mai frumoase fete din Bucuresti te asteapta intr-o atmosfera placuta sa descoperi arta masajului de relaxare, **120 L;** ☎0769.994.064/ 0732.545.457 desiree.masaj@yahoo.com

66. **Dessiree** Masaj Atingerile tinerelor noastre domnisoare te vor face sa vibrezi de placeri nebanuite, te vor duce pe culmile extazului si toate astea intr-o atmosfera de basm, locatie de vis, calda, intima. Te astept, **120 L;** ☎0720.525.253/ 0732.545.457

67. **Dessiree** Masaj, masajul erotic oferit de tinerele noastre maseuze este unul dintre primele si simplele mijloace descoperite pentru alinarea suferintelor, rasfatarea trupului si a sufletului intr-o ambianta incitanta **120 L;** ☎0732.545.457/ 0769.850.950

68. **Dessiree** Masaj, alege calitatea masajului de relaxare facut de fete profesioniste, cu uleiuri aromatice intr-un ambient de vis. Te asteptam intr-o locatie curata si discreta, unde vei mai reveni. Strada Traian 254, **120 L;** ☎0732.545.457/ 0769.994.064 dessiree.masaj@yahoo.com

69. **Diana,** Unirii 32 de ani, doamna matura, blonda discreta, ofer diverse tipuri de masaj, relaxare, somatic etc numai in locatia mea, o vila de lux situata in zona Piata Unirii. Discretie, intimitate. Conditii lux, **200 L;** ☎0730.182.113

70. **Din** Ucraina cu experienta Te astept la mine intr-o locatie discreta si curata la un masaj de relaxare fara graba, atenta la detalii, cu bun simt. Mai multe detalii la tel., ☎0758.804.949 Popa_popa@yahoo.com,

71. **Doamna** amabila, placuta si comunicativa, ofer masaj de relaxare domnilor cu bun simt ☎0765.339.151

PRESTĂRI SERVICII

72. **Doamna** casatorita, stilata, masaj de relaxare la domiciliul meu. Mai multe detalii la tel. ☎0722.966.960

73. **Doamna** 34 reala selectiva ofer masaj de relaxare si erotic zona centrala Alba-Iulia **250 L;** ☎0732.568.575

74. **Doamna** 34 ani, experienta, atestat, ofer masaj de relaxare profesional, masaj terapeutic, cervical, lombar, capilar, locatie centrala, dicretie, o sedinta dureaza o ora si se efectueaza pe masa de masaj. **100 L;** ☎0732.937.889

75. **Doamna** 37 de ani noua in zona. Ofer masaj de relaxare plin cu surprize. Pt mai multe detalii suna-ma. Titan, BD. Theodor Pallady, **80 L;** ☎0720.649.968

76. **Doamna** 38 de ani, 1.75 m, 60 kg, ofer masaj de relaxare la domiciliul meu sau deplasare. Mall Vitan, Dristor **200 L;** ☎0735.395.398 dia_rr@yahoo.com

77. **Doamna** matura Andreea 36 ani, poze reale 100%, ofer domnilor generosi si manierati masaj de relaxare si intretinere efectuat pe masa de masaj cu uleiuri si creme. Discretie maxima, detalii la tel. Nu rasp. la nr. privat, **100 L;** ☎0751.816.977

78. **Doamna** matura bruneta stilata ofer masaj, companie placuta, igiena si discretie, foto reale, zona Unirii. Detalii la telefon **100 L;** ☎0748.405.863

79. **Doamna** matura, am revenit, am 50 de ani, sunt singura, plinuta si te astept la un masaj menit sa-ti relaxeze tot corpul. Piata Romana; **50 L;** ☎0738.268.040

80. **Doamna** singura Sociabila si educata cu bunul simt al umorului ofer masaj de relaxare si tonifiere domnilor manierati la domiciliu meu. Militari, **60 L;** ☎0724.931.269

81. **Doar** deplasari hotel sau la domiciliu tau, buna ofer masaj de relaxare la domiciliu sau la hotel (speak english), mai multe detalii la telefon. **300 L;** ☎0769.970.635

82. **Domenii,** vila de lux, te asteptam la noi intr-o locatie de lux sa descoperi pasiunea masajului erotic. Impreuna vom atinge culmile placerii intr-o ora de neuitat. Suntem tot ceea ce cauti. Zona Domenii. **150 L;** ☎0765.533.828/ 0731.728.813

83. **Draguta** din Ucraina, stilata rafinata te astept la un masaj de relaxare la mine sau la tine sint in zona Universitate; ☎0740.753.620 raissa.rusu@yahoo.com

84. **Dristor** 2 Dristor 2, Andra 21 de ani, tanara, frumoasa si discreta, ofer momente unice de relaxare domnilor generosi, masaj. Poze reale 100% din locatie, garantez revenirea. Pentru mai multe detalii la telefon; **70 L;** ☎0721.771.041

85. **Ema,** Snagov, roscata pasionala, 30 ani, nonconformista, altfel decat restul, vesela si plina de viata, maseuza foarte experimentata, ofer diverse tipuri de masaj numai la domiciliul meu d-lor discreti si generosi, **200 L;** ☎0729.724.953 sweetpleasure@yahoo.com

86. **Erotic** Massage Bucharest Sweet Touch is the ideal place for gentlemen looking for a place full of sensuality, elegance, luxury and discretion. Our masseuses will make you experience the most beautiful and sensual moments. **50 €;** ☎0784.522.572/ 0751.770.600 salonsweettouch@yahoo.com

87. **Eva,** Natasha, Vichy, Raluca, Michy, Izza, Vera, Emy, Sorina, Sasha sunt cateva nume ale fetelor din salonul nostru. Cauti pasiune si extaz, discretie si lux, calitate si igiena? Aici este locul perfect pentru a beneficia de un masaj extraordinar, **120 L;** ☎0728.702.675/ 0766.238.084 massage.excess@yahoo.com

88. **Excess** Massage va invita sa va relaxati intr-un loc incantator, elegant, sigur si discret. Salonul nostru va ofera o gama variata a serviciilor de masaj: relaxare, terapeutic, body, erotic. **120 L;** ☎0763.369.660

89. **Experienta** unica. Gravida, ofer servicii totale Buna. Sunt Carmen, gravida in 4 luni, doar ptr domni care vor sa incerce ceva nou. Am 35 ani, singura, curata si discreta. Ofer servicii totale de masaj. Astept telefonul tau ptr detalii si programare **120 L;** ☎0762.598.804

90. **Favorit,** roscata stilata, 35 de ani, ofer masaj numai la domiciliul meu d-lor discreti si generosi. Locuiesc singura intr-o garsoniera, am 63 kg, 1.68 m, mai multe detalii la tel., este loc de parcare. **60 L;** ☎0731.784.820

91. **Favorit,** satena stilata, 35 de ani, ofer masaj numai la domiciliul meu d-lor discreti si generosi. Locuiesc singura intr-o garsoniera, am 62 kg, 1.68 m, mai multe detalii la tel., este loc de parcare **60 L;** ☎0731.784.820

92. **Fete** noi, club si salon de masaj erotic nou Va invitam intr un day and night erotic club si salon de masaj erotic, discret, modern. Asiguram distractie, companie, dans la bara, lap dance, striptease, jacuzzi, masaj erotic cu tehnici speciale. **150 L;** ☎0725.333.555

93. **Fete** noi, locatie lux, simte atingerile patimase ale tinerelor noastre maseuze in timp ce te rasfata, implinindu-ti fanteziile doar prin tehnici specifice care apartin tainelor erotice ale masajului, oferindu-ti placere, **120 L;** ☎0728.702.675/ 0728.702.675 massage.excess@yahoo.com

94. **Flori,** masaj profesional pt persoanele care stau mult pe scaun se insista pe zona lombara, nervul sciatic, picioare, muschii fesieri. Se poate masa zona cervicala, punctele de la cap, punctele de pe fata pt ☎0746.910.452

95. **Foarte** reala 100%, masaj, domnisoara cu forme apetisante. 1.70 inaltime si 70 kg. Nr 3. 22 ani. Nu ezita sa ma contactezi pentru mai multe detalii. ☎0727.580.137

96. **Inna,** miniona, o doamna cu un caracter aparte, matura, mereu aceeasi, dar intotdeauna altfel, maseuza cu experienta ofer masaj terapeutic si de relaxare numai la domiciliul meu din zona Dorobanti, ☎0757.266.841

97. **Isabela,** noua in oras Buna, ma numesc Issabela si te astept cu drag la o relaxare cum nu ai visat, fara graba, discretie si locatie de lux, pentru detali suna-ma, **80 L;** ☎0765.281.163 isabelaradulescu100@gmail.com

98. **Iti** doresti tandrete si pasiune, lasa-te purtat intr-o lume a placerilor erotice, invadata de muzica relaxanta, alaturi de tinere maseuze dornice sa-ti ofere clipe de neuitat intr-un ambient intim si senzual. Salon lux, fete superbe **120 L;** ☎0766.238.084/ 0728.702.675 massage.excess@yahoo.com

99. **Iti** doresti tandrete si pasiune? Excess massage va ofera cea mai placuta experienta de relaxare totala prin arta masajului erotic, intr-o atmosfera invaluita in mirosuri afrodisiace alaturi de trupurile senzuale ale tinerelor noastre, **120 L;** ☎0766.238.084/ 0728.702.675 massage.excess@yahoo.com

100. **Jovial** Place Masaje profesionale incepand de la 80 ron-h. Te asteptam sa experimentezi placerea unui masaj asa cum nu ai visat, **100 L;** ☎0763.581.129

101. **Karla,** bruneta slim, 25 de ani, te astept in locatia mea pt. un masaj de relaxare asa cum doresti. Pozele imi apartin 100%. Zona Costin Georgian **70 L;** ☎0784.699.923

102. **La** mine sau la hotel Buna ma numesc Ruby, am varsta de 23 sunt o fata deschisa la orice. Te astept la mine sau la hotel pentru un masaj de neuitat, **150 L;** ☎0785.732.006 Alexandra.yny@gmail.com

103. **La** tine sau la hotel blonda independenta senzuala ofer servici de cea mai buna calitate.masaj de relaxare body si erotic. **300 L;** ☎0730.822.439 amorebella24@yahoo.com

104. **La** tine sau la mine, doamna discreta, 42 de ani, ofer masaj de relaxare domnilor seriosi si generosi. Draguta la fata si alba la ten, adevarat doamna din poze, civilizata si normala. In the same way, I will remember you. I speak english. Sector 3. **150 L;** ☎0736.848.706

105. **La** tine sau la mine, doamna selectiva 42 de ani ofer masaj de relaxare domnilor generosi si seriosi. Discreta, draguta, apa si foc, sunt mai dulce ca vioara pentru prezenta ta. Adevarat doamna din poze, alege diferenta. Also I speak english. Sector 3. **150 L;** ☎0736.848.706

106. **Larisa,** calma si cu bun simt, cu experienta in arta masajului te invit intr-un ambient placut si discret pentru a-ti oferi un masaj de relaxare la domiciliul meu, Piata Veteranilor Militari, sector 6. **50 L;** ☎0725.286.160

107. **Locatie** centrala, blonda 22 de ani Blonda rebela, cu poze reale te astept pentru a te relaxa in compania mea, masaj, **60 L;** ☎0721.040.674 andreeavasiliu685@yahoo.com

108. **Lory** 25 ani, am revenit, lasa-te surprins de arta masajului in compania mea la domiciliul meu intr-un cadru intim si discrer. Detalii suplimentare la tel. Titan bld Theodor Pallady. **80 L;** ☎0723.192.086

109. **Masaj** Buna, sunt noua in domeniu dar cu destula experienta pentru a-ti oferi un masaj de relaxare asa cum iti doresti, plus alte mici fantezii care sa te conduca pe culmile extazului, ☎0755.948.888

110. **Masaj** de relaxare la domiciliul meu. Mai multe detali la tel. Zona centrala; ☎0727.031.486

111. **Masaj** cu Valentina, te invit la un masaj erotic cu experienta, fara graba, sigur nu lipsesc discretie si igiena, ☎0758.804.949 Popa_popa@yahoo.com,

112. **Masaj** de relaxare doresti compania unei dne mature 40+? Vino sa dezvalui misterul si pasiunea. Vino sa simti magia masajului terapeutic, sa-ti relaxezi trupul si sufletul. Toate acestea te vor face sa spui ma voi intoarce; ☎0721.920.177/ 0721.913.791

113. **Masaj** de relaxare de calitate, inclusiv la cuplu Bucurestii Noi, metrou Parc Bazilescu, parcare in fata casei, zona civilizata, poze reale, atmosfera placuta (muzica linistitoare, cromoterapie, discretie, igiena), bun simt si certificare in domeniu, **100 L;** ☎0731.093.149 liviu.c.georgescu@gmail.com

114. **Masaj** de relaxare si terapeutic Buna, cauti o dna matura? Aici ai gasit, vino la un masaj relaxant si terapeutic de neuitat; ☎0721.913.791

115. **Masaj** de relaxare totala la domiciliul meu, zona Tineretului, pentru mai multe detalii, suna-ma **60 L;** ☎0767.450.188

116. **Masaj** de relaxare, 13 Septembrie cu Panduri tanara maseuza 24 ani, ofer masaj de relaxare la domiciliul meu, programari cu 30 minute inainte, program L-D 9:00 - 22:30, no sex **100 L;** ☎0785.652.719 Loredana_lory86@yahoo.com

117. **Masaj** de relaxare, maseur, pregateste-te sa te surprinzi prin alegerea unui masaj care te ajuta sa iti recapeti starea de buna dispozitie, relxare si detasare. Programarile se fac cu 2 zile inainte. **60 L;** ☎0767.334.241

118. **Masaj** erotic Bucuresti Bucura-te de cele mai diversificate tipuri de masaj sub actiunea uleiurilor esentiale intr-o atmosfera calda, intima si senzuala doar in locatia noastra de lux, localizata pe strada Traian nr. 54, **120 L;** ☎0720.525.253

119. **Masaj** erotic Bucuresti. Bucura-te de cele mai diversificate tipuri de masaj sub actiunea uleiurilor esentiale intr-o atmosfera calda, intima si senzuala doar in locatia noastra de lux, localizata pe Strada Traian, nr. 254, **120 L;** ☎0720.525.253

120. **Masaj** erotic pentru inima, trup si suflet, incalzeste-ti inima, trupul si sufletul cu o sedinta fierbinte de masaj erotic si sauna la cel mai bun salon de masaj erotic din Bucuresti. Atmosfera, senzualitate, profesionalism si discretie. ☎0732.889.966/ 021.316.88.38

121. **Masaj** erotic pentru trup si suflet zona Cotroceni seductie erotica cu domnisoare frumoase si sexy intr-o atmonsfera intima si relaxanta. La Nirvana Masaj orice serviciu ales este realizat in cele mai bune conditii de catre superbele noastre maseuze, **170 L;** ☎0721.904.419/ 0764.585.331 Masaj.nirvana@yahoo.com

122. **Masaj** erotic porno diferit de saloanele obisnuite Vino la un masaj erotic super porno cu Eva, Ramira, Antonia si Alina. Fete frumoase, tinere si non-conformiste. Preturi excelente pentru servicii excelente. **150 L;** ☎0720.272.588

123. **Masaj** erotic, Bianca, roscata reala, maseuza reala 100%, care iti poate oferi acel masaj de relaxare de care ai nevoie atunci cand vrei sa scapi de stresul acumulat sau de rutina zilnica; ☎0742.395.472

124. **Masaj** erotic, domnisoare frumoase te asteapta intr-un cadru intim si discret. Atingerile pasionale, devotamentul si finetea cu care te vor trata te vor face sa uiti grijile si sa depasesti barierele placerii. **120 L;** ☎0732.545.457

125. **Masaj** erotic, domnisoare superbe te invitam sa traiesti o experienta de care fiecare barbat merita sa aiba parte cel putin o data in viata. Scopul nostru este placerea si satisfactia ta. Te asteptam, **150 L;** ☎0731.398.991/ 0751.770.600 salonsweettouch@yahoo.com

126. **Masaj** erotic, Jacuzzi, Petreceri, Decebal Sweet Touch este locul ideal pentru domnii care cauta un loc plin de senzualitate, eleganta si rafinament. Maseuzele noastre te vor face sa traiesti cele mai frumoase si senzuale clipe. Te asteptam; **150 L;** ☎0731.398.991/ 0751.770.600 salonsweettouch@yahoo.com

127. **Masaj** erotic, tantric, jacuzzi, la hotel pentru domni ce stiu sa aprecieze calitatea si care se respecta. Oferte jacuzzi, free bar, la noi sau hotel, pentru detalii si programari sunati, zona Decebal, **150 L;** ☎0731.398.991/ 0751.770.600 salonsweettouch@yahoo.com

128. **Masaj** erotic, tehnici speciale garantam dubla satisfactie prin tehnici rare cu clavicula, sanii, fesele, abdomenul maseuzelor si multe alte fantezii. Bauturi gratuite. Pret 150-250 lei/ora. Trei saloane centrale, 25 maseuze noi. **100 L;** ☎0734.334.411/ 0730.222.290

129. **Masaj** la hotel sau la salon daca esti in cautarea unui loc de relaxare, salonul nostru este alegerea perfecta deoarece calitatea este cuvantul care ne defineste. Cele mai frumoase si dulci maseuze iti vor oferi o experienta unica. **120 L;** ☎0732.545.457/ 0769.850.950

130. **Masaj** la hotel sau la Salon Mosilor, fete frumoase cu experienta va ofera masaj de relaxare si erotic direct in camera dvs. de hotel sau la salonul nostru. Nu trebuie sa va deplasati, noi venim direct la dumneavoastra, daca ne chemati, **120 L;** ☎0769.994.064/ 0732.545.457

131. **Masaj** la tine sau la hotel, sunt o blonda frumoasa si sexi, iti ofer un masaj deosebit de relaxare, pentru mai multe detalii, suna-ma, deplasari, ☎0731.536.906

132. **Masaj** pentru doamne si domnisoare tehnician maseur femeie) ofer masaj de relaxare, anticelulitic, drenaj limfatic, masaj reflexogen si terapeutic doar pt doamne si domnisoare, la domiciliul acestora. Exclus barbatii; **50 L;** ☎0737.551.464 alexandra_irimia91@yahoo.com

133. **Masaj** profesional, masaj de relaxare, cervical, capilar, pe masa de masaj, sunt singura locatie centrala (ac), pozele imi apartin, ☎0770.107.153

134. **Masaj** relaxare ofer masaj relaxare si servicii de cosmetica, locatie intima discreta curata **150 L;** ☎0731.601.134

135. **Masaj** relaxare totala, poze reale, tanara senzuala, ofer masaj de relaxare totala si alte surprize domnilor manierati si generosi sau cuplurilor, intr-o ambianta placuta, fara graba, aer condi?ionat speak English. **100 L;** ☎0730.782.361

136. **Masaj** tantric pasional, rasfat in jacuzzi Va asteptam sa va relaxati corpul si mintea, intr-o locatie ce provoaca dependenta. Armonia oferita de noi o sa va ajute sa simtiti adevarata placere a masajului erotic sau jacuzzi cu mai multe fete. **200 L;** ☎0731.398.991/ 0751.770.600 salonsweettouch@yahoo.com

137. **Masaj** tantric pentru barbati, femei si cupluri Temple of Bliss massage va ofera o noua perspectiva intr-o lume care promoveaza sexualitatea agresiva. Noi va propunem un masaj relaxant si revigorant care va va face sa priviti masajul senzual altfel **180 L;** ☎0787.571.747 templeofblissbucharest@gmail.com

138. **Masaj** terapeutic drenaj limfatic/ reflexoterapie, cu eficienta maxima in diverse afectiuni gonartroza, coxartroxa, artrita, spondiloza cervicala, etc. Bucuresti, Pantelimon - Dan, **100 L;** ☎0762.866.545 dascaludacian@gmail.com

139. **Masaj** terapeutic, alexa nou venita in Bucuresti ofer masaj terapeutic de calitate domnilor pretentiosi. Poze reale locatie curata si discreta, Berceni, **60 L;** ☎0732.791.155

140. **Masaj** terapeutic, Berceni noua in zona 28 de ani. Carla ofer masaj de relaxare terapeutic, poze 100% reale, mai multe detalii la telefon **100 L;** ☎0784.167.764

141. **Masaj** total, in zona, singura in locatie, daca te-ai saturat sa vezi ceva in poze si la usa, sa gasesti alceva te asigur ca la mine nu este cazul. Discretie si cu bun simit. **70 L;** ☎0721.821.385 adelacristina2003@gmail.com

142. **Masaj,** Nico 20 de ani poze reale si recente,Â te astept in locatia mea curata si discreta pentru masaj de relaxare de neuitat. Te asigur ca vei reveni cu drag la mine. Igiena si discretie maxima; **300 L;** ☎0723.932.789 Niconico909@yahoo.com

143. **Masaj,** Oana, vino sa te relaxezi in locatia mea Dristor 2, cu un masaj deosebit, garantez revenirea, mai multe detalii la telefon atunci. **70 L;** ☎0765.127.530

144. **Masaj,** noua in Bucuresti ofer masaj, numele meu este Andreea, sunt noua in domeniu dar cu experienta necesara pentru a te face sa ajungi pe culmile placerii printr-un masaj de relaxare combinat cu un masaj erotic. ☎0760.870.593

145. **Masaj,** noua in zona sociabile comunicative, te asteptam in cuibu nostru romantic si relaxare, se poate si impreuna si separat, locatia se afla la bloc si e pe Maria Rosetti nr 8 in spate la Intercontinental ☎0720.318.411

146. **Masaj,** noua in zona mall Vitan Buna sunt Maria, te invit la mine pentru un masaj de relaxare total de neuitat, domnilor generosi, cer si ofer discretie maxima, mai multe detalii ofer la telefon, **50 L;** ☎0741.483.056

147. **Masaj,** noua, sector 5 Diana 25 de ani, poze reale si recente, te astept in locatia mea curata si discreta pentru un masaj de relaxare de neuitat, te asigur ca vei reveni cu drag la mine, igiena si discretie. **150 L;** ☎0736.566.114 Karinacarina@yahoo.com

148. **Masaj,** pasiune si extaz, seductie erotica cu domnisoare sexy si atragatoare intr-o atmosfera intima si relaxanta. Vei simti rasfatul oferit de catre o domnisoara experta in arta pasiunii, dornica sa-ti relaxeze trupul. **120 L;** ☎0728.702.675/ 0766.238.084 massage.excess@yahoo.com

149. **Maseuza** cu experienta, discreta, comunicativa, ofer masaj de relaxare dlor generosi. Zona Splaiul Unirii; ☎0723.720.653

150. **Maseuza** cu experienta, te invit la un masaj de relaxare sunt slim draguta si atenta la cerintele tale locatie discreta si curata zona piata Rosetti, ☎0755.801.714 raissa.rusu@yahoo.com

151. **Maseuza** perfecta, ideala pentru tine Delecteaza-te cu o blonda discreta si foarte curata te astept hot imbracata, poze reale pt. a petrece o ora pasionala in compania mea (masaj de relaxare) garantez ca vei reveni, ☎0720.318.411

152. **Maseuza** slim Cristina, tinerica cu bun simt te invit la un masaj de relaxare la locatiea mea discreta ci curataa in zona Universitate, ☎0758.669.313 raissa.rusu@yahoo.com

153. **Maseuza** tanara reala 100%, slim blonda, tanara reala, blonda 25 de ani, ofer masaj de relaxare. locatie ultra centrala de Lux. Discretie, igiena, confort, parcare, jacuzzy si siguranta. Deplasare si la hotel, **150 L;** ☎0764.182.119

154. **Matura** ofer masaj, buna, Karla este numele meu, sunt o doamna matura de 48 de ani, 1.68, 60kg si te invit in compania mea pentru a-ti oferi un masaj de relaxare profesional combinat cu un masaj erotic. ☎0720.969.645

155. **Maya** 50 de lei, ofer masaj de calitate domnilor genorosi cu bun simt in locatia mea de lux. Igiena si discretie maxima. Piata Veteranilor, Cora Lujerului, Militari, sector 6, **50 L;** ☎0733.566.342

156. **Miglior** massaggio erotico & spa a Bucarest. Prova il nostro famoso servizio di 120 minuti spa massaggi erotici. Trovaci nel centro di Bucares.t Noblesse Unic Massage & Spa, sicuro, affidabile, con buon rapporto qualitÂ -prezzo. 15 belle ragazze **105 €;** ☎0727.148.861 contact@private-massage.ro

157. **Militari** Residence, Alina, 28 ani. Domnisoara apetisanta te astept sa iti ofer cel mai relaxant masaj. Poze 100% reale, locatie discreta. Detalii complete la telefon; **100 L;** ☎0731.755.042

158. **Miniona** skinny ofer domnilor masaj, exclus sex, intr-un ambient intim si discret. sunt singura in locatie, discretie maxima, nu suna pentru sex, nu sunt escorta, nu ofer contact sexual. Sunt noua in domeniu, ☎0736.737.499

159. **Mirela** 27 ani, noua in zona si in locatie, astept domni pretentiosi la un masaj total de relaxare la domiciliul meu discret si curat. Detalii la tel. **80 L;** ☎0725.874.994

160. **Miruna,** La mine, la tine, sau la hotel, ofer clipe de neuitat domnilor generosi, pentru mai multe detalii nu ezita sa ma contactezi, **100 L;** ☎0785.444.827

161. **Mister** si seductie, lux si calitate Masajul erotic oferit de tinerele noastre maseuze este unul dintre primele si simplele mijloace descoperite pentru alinarea suferintelor, rasfatarea trupului si a sufletului intr-o ambianta incitanta, **120 L;** ☎0720.525.253/ 0732.545.457

162. **Monica** bruneta reala 1.68 cu 60 kg 30 de ani, selectiva si plina de pasiuni si erotism si foarte dulce te astept la un masaj, suna-ma zona Zepter, **40 L;** ☎0731.289.615

163. **Monica** 34 de ani Maseuza cu experienta te astept intr-un ambient discret si curat pentru a te relaxa pe deplin. Nu vei regreta alegerea facuta, doar un telefon ne desparte. Titan bdl 1 Decembrie, **60 L;** ☎0728.381.876

164. **Monica,** draguta 43 ani ofer masaj relaxare, discretie sos. Pantelimon, Cimitirul Armenesc, **60 L;** ☎0726.566.223

165. **Nemtoaica** reala blonda, finuta si frumoasa, 28 de ani, 1.78 m, 58 kg, ofer masaj de neuitat domnilor manierati in locatia mea. Zona bvd Unirii. Poze reale, mai multe detalii la tel., **100 L;** ☎0765.763.308

166. **Nemtoaica,** blonda, frumoasa si stilata, 1.78 m, 58 kg, ochii albastri, iti ofer masaj de neuitat in locatia mea. Zona bvd. Unirii, mai multe detalii la tel. **100 L;** ☎0765.763.308

167. **Nicole,** masaj, blonda reala cu ochii albastri, educata, frumoasa si stilata, 27 de ani, 1,76 m, 60 kg, te astept pe tine, domn manierat, generos si cu bun simt, sa petrecem clipe de neuitat in dormitorul meu. Poze reale, **100 L;** ☎0732.662.573

168. **Nicolle,** bruneta slim, Militari Residence bruneta, par lung, 166 cm, 45 kg, sanii nr 2, ofer masaj de relaxare si masaj erotic la domiciliul meu in cartierul Militari Residence. Mai multe detalii despre servicii la telefon. Program 11:00-03:00. **100 L;** ☎0728.473.553

169. **Noblesse** Unic, salon masaj erotic nud 60 min Respect si calitate. 15 maseuze tinere, sexy, profesioniste. Free bar. Salon Noblesse Unic Private Massage & Spa str. Leonida nr 8, in centru, zona Petrom Eminescu **200 L;** ☎0727.148.861

170. **Noua** in zona ta, Dimitrie Cantemir Te astept in locatia mea pentru a te relaxa. Sunt noua in zona. Poze 100% reale, **50 L;** ☎0736.028.243 andreeavasiliu685@yahoo.com

171. **Noua** in zona ta, Titan gura de metrou, Bruneta, poze 100% reale, te astept in locatia mea pentru momente unice, ofer masaj total de relaxare domnilor generosi, discretie si igiena maxima.1sedina 60ron /1ora 120ron. **60 L;** ☎0737.150.500 anghelnatalia2017@gmail.com

172. **Ofer** servicii complete de masaj, Sa ai timp azi si te opresti sa te relaxezi cu o sedinta placuta de masaj, hidratez si stimulez pielea ta, ai parte de respect si te simti bine primit. Cautare la Google cu nr meu, suna-ma **250 L;** ☎0721.609.296

173. **Pasiune** si tandrete Abandoneaza toate cautarile si lasa-te purtat pe culmile placerii doar la Excess Massage, de pe Strada Baba Novac 9i, locul potrivit pentru momentele tale de erotism, unde te poti destinde total **120 L;** ☎0763.369.660

174. **Pasiune,** erotism, intimitate, doamna matura te astept sa te rasfat, sa te alint cu un masaj body erotic, cu uleiuri fine, plus multe alte surprize placute in compania unei doamne mature, pasionale cu sani mari, naturali. Posibil la tel.5/15m, **100 L;** ☎0729.443.193

175. **Poftiti** va rog si la un masaj terapeutic.sportiv masa speciala si pt pers de 150 kg, dus prosoape curatem, meloterapie, Ac Plaza, Taberei Militari, L/D,10/20. Duduita 40+ Atestat, 100L H /130LH. Cand aju in zona sunati-ma. Nu ma deranja inutil, Nu.M.Negocia **70 L;** ☎0736.867.134

176. **Poze** reale, Delia 19 ani, fitness model, poze reale, te asteapt pentru a petrece o ora de neuitat prin cel mai bun masaj, I speak english, locatia este intr-o zona centrala in conditii de discretie si igiena, ac, prosoape curate. **140 L;** ☎0727.646.456 royalplace.massage@gmail.com

177. **Promotie** dominare si masaj erotic vip fantezie discount la Noblesse Unic, masaj relaxare, body, erotic, plus diverse fantezii: striptease, lap-dance, erotic show, latex outfit, stockings, dominare, feet-fetish, high heels. Promotie joi, orele 12-22. **250 L;** ☎0727.148.861 www.private-massage.ro

178. **Provocatoare,** pasionala, tandra, la tel. 5-15 min, doamna matura, te astept la un masaj body-erotic nud, efectuat cu multa tandrate si pasiune intr-un cadru intim, discret. Show cu doua doamne. Locatie centrala, parcare. La tel. 5/15 min., **100 L;** ☎0723.432.237

179. **Rasfat** fara limite doar la Excess Massage Lasa-te invaluit de atingerile senzuale ale unei tinere maseuze experta in arta masajului erotic dornica sa-ti ofere cele mai minunate clipe, doar in incinta salonului Excess Massage pe str Baba Novac, **120 L;** ☎0766.238.084/ 0766.238.084 massage.excess@yahoo.com

180. **Rasfat** si calitate Dessiree va ofera masaj erotic de calitate oferit de domnisoare superbe, experte in arta masajului erotic. Va asteptam pe str. Traian, nr. 254 (intersectia Calea Mosilor cu Mihai Eminescu), **120 L;** ☎0732.545.457/ 0769.994.064 desiree.masaj@yahoo.com

181. **Relax** and reflexotherapy massage, all services, attitude pro customer, Bucharest near Old Town, you are welcome! Please look my video here and then you call me. **100 €;** ☎0721.609.296

182. **Relaxare** si rasfat maxim maseuze superbe va vor introduce cu subtilitate si pricepere in starea de relaxare Zen, numai venind la salonul nostru. Locatie centrala, servicii de lux, relaxare si satisfactie garantata. **150 L;** ☎+40722389094 orientalblackemma@hotmail.com

183. **Rosse** Marie, poze reale, 140 ron, fara graba, speak en. Superba Rosse-Marie te asteapta intr-o locatie centrala de lux, curata, parfumata pentru a te rasfata cu cel mai bun masaj asa cum meriti. Prea multe vorbe sunt de prisos, te astept sa ma cunosti, **140 L;** ☎0727.646.456 royalplace.massage@gmail.com

184. **Roxana** 21 ani roscata cu ochii verzi, parul lung, dezinhibata si nonconformista, maseuza cu experienta , ofer diverse tipuri de masaj numai in locatia mea dlor discreti si generosi. Foto reale, **200 L;** ☎0730.732.356

185. **Roxana,** blonda reala, 22 ani ofer masaj de relaxare intr-un ambient deosebit domnilor pretentiosi care apreciaza calitatea, discretia si curatenia. Titan, bd. Theodor Pallady **80 L;** ☎0735.232.246

186. **Roxana,** noua in zona, Ofer masaj de relaxare fara graba si fite intr-o locatie curata si discreta. Titan, bld Theodor Pallady, **80 L;** ☎0735.232.246

187. **Roxy,** prin atitudinea mea seductiva si personalitatea pasionala vei vedea ce inseamna cu adevarat timpul petrecut in compania unei domnisoare ofer masaj de relaxare si body masaj, masaj terapeutic **200 L;** ☎0736.674.940

188. **Rubin** Masaj, daca esti in cautarea unui loc de relaxare, salonul nostru este alegerea perfecta. Aici gasesti tot ce doresti, **100 L;** ☎0765.505.383

189. **Salon** lux Baba Novac Abandoneaza toate cautarile si lasa-te purtat pe culmile placerii doar la Excess Massage de pe strada Baba Novac 9i, locul potrivit pentru momentele tale de erotism unde te poti destine total, **120 L;** ☎0728.702.675/ 0766.238.084 massage.excess@yahoo.com

190. **Salon** lux Baba Novac incita-ti imaginatia alaturi de trupuri apetisante si miscari lascive, pune in practica cele mai ascunse fantezii, renunta la inhibitii si alatura-te celor mai pasionale si jucause domnisoare experte in masaj, **120 L;** ☎0766.238.084/ 0728.702.675 massage.excess@yahoo.com

191. **Salon** lux Baba Novac Seductie erotica cu domnisoare sexy si atragatoare intr-o atmosfera intima si relaxanta. La Excess Massage cele mai frumoase si talentate maseuze va pot oferi o sedinta de masaj memorabila, **120 L;** ☎0728.702.675/ 0766.238.084 massage.excess@yahoo.com

192. **Servicii** de calitate, masaj Bruneta (Bianca) romantica si pasionala, nonconformista, vesela, plina de viata, ofer mai multe tipuri de masaj la domiciliul meu si hotel, domnilor discreti si generosi. Zona centrala. **150 L;** ☎0737.707.384

193. **Servicii** de calitate-masaj si dominare, Anna, romantica- pasionala, plina de viata, vesela, kinetoterapeut, ofer diverse tipuri de masaj, dominare soft, fetish, domiciliul meu (ofer conditii de lux) si hotel, domnilor discreti si generosi; **150 L;** ☎0738.141.644

194. **Servicii** totale de masaj, singura, discretie buna. Ofer servicii totale de masaj. Locuiesc singura, curetenie, prosoape curate, discretie. Garantez revenirea. Detalii la tel. pupici; **80 L;** ☎0760.436.578

195. **Servicii** totale, draguta, forme frumoase ofer masaj de relaxare daca doresti mai multe detalii, astept sa ma contactezi, **80 L;** ☎0785.520.565

196. **Silvia,** te invit la mine pentru o ora de masaj de relaxare, body, atingeri usoare si tandre, **100 L;** ☎0761.548.967

197. **Simona,** Snagov, blonda matura, slim, inalta, o doamna in adevaratul sens al cuvantului, emancipata si plina de viata, nonconformista si cu un spirit vesnic tanar, maseuza cu experienta ofer masaj dlor discreti. Nu ofer sex. **200 L;** ☎0720.216.212 sweetpleasure@yahoo.com

198. **Sophie,** 25 ani, 1.60 cm si 48 kg. Feminitatea si bunul simt sunt calitatile care ma caracterizeaza. Va astept la un masaj de relaxare. Poze reale, nu insista. Zona Piata Muncii, **200 L;** ☎0725.458.291

199. **Studenta** 22 ani, selectiva ofer masaj de relacsare domnilor seriosi in locatia mea discreta zona rond Alba Iulia, **300 L;** ☎0732.855.248

200. **Sunt** noua in zona, te astept pe tine domn generos sa te rasfat cu un masaj de relaxare in locatia mea discreta si curata. Titan, **80 L;** ☎0734.477.470

201. **Tanara** dulcica, sani frumosi, prima zi pe site, bruneta focoasa, va astept sa va destindeti intr-un cadru intim, discret, cu un masaj body erotic nud, uleiuri parfumate plus alte surprize placute. La tel. 6/15 min. Noua in domeniu. M. Bravu. **100 L;** ☎0747.825.952

202. **Tandrete** si pasiune, daca esti in cautarea unui loc de relaxare, salonul nostru este alegerea perfecta deoarece calitatea este cuvantul care ne defineste. Cele mai frumoase si dulci maseuze te asteapta la Dessiree Masaj, **120 L;** ☎0720.525.253/ 0769.850.950

203. **Te** astept la mine in locatie pt masaj de relaxare cu o doamna matura (42), cu forme, voluptoasa. Curatenie, discretie. 100 de roni 15 min. 180 ora, **180 L;** ☎0734.944.089

204. **Te** astept in compania mea daca iti doresti sa traiesti o experienta unica in compania mea, dulce, eleganta, discreta si cu adevarat reala, atunci eu sunt alegerea perfecta. Te astept cu drag. **150 L;** ☎0749.823.949 alexandra.yny@gmail.com

205. **Titan,** matura 47 ani, ofer masaj de relaxare domnilor maturi, civilizati, seriosi. Rog si ofer maxima igiena, discretie seriozitate. Imi rezerv dreptul de a mi selecta clientii. Nu suna inutil; ☎0722.494.310

206. **Titan,** ofer servicii totale, Diana 28 de ani bruneta cu forme exact in poze, ofer masaj total domnilor generosi care stiu sa aprecieze placerea si calitatea. Locuiesc singurica, discretie maxima si igiena maxima; **70 L;** ☎0721.821.385 anghelnatalia2017@gmail.com

207. **Unirii** 33, masaj de neuitat, buna eu sunt Deny iti pot oferi masaj erotic domnilor manierati intr-un cadru discret, daca stii sa apreciezi calitatea si bunul simt, astept sa ma contactezi, **100 L;** ☎0734.471.262

208. **Unirii,** 100% reala, confirm in locatie, pentru cei care ma stiu va salut. Pentru cei ce nu ma stiu buna si va pup; **80 L;** ☎0727.579.858

209. **Unirii,** 100% reala, masaj total de relaxare te astept sa iti ofer masaj, clipe de neuitat. Curatenia si discretia ma definesc in totalitate. **80 L;** ☎0727.580.137

210. **Unirii,** am revenit, poze reale garantez, sunt o domnisoara tanara, 25 ani, bruneta. Ofer masaj de relaxare intr-un ambient placut. Igiena si discretia ma caracterizeaza in totalitate, **80 L;** ☎0755.528.315

211. **Unirii,** noua in zona, buna, sunt o domnisoara tanara, frumoasa si de bun simt. Ofer masaj tuturor celor care isi doresc o relaxare dupa sau chiar in timpul muncii **80 L;** ☎0732.787.910

212. **Unirii,** Zepter, poze 100% reale, aproape de Rond Alba Iulia. Blonda, poze 100% reale si recente, 23 ani, te astept in locatia mea pentru momente unice. Masaj de relaxare 100% calitate, 1 sedinta 50 ron, 1 ora 120 ron; **50 L;** ☎0763.952.600

213. **Valentina** 40 ani, te invit la un masaj de relaxare cu experienta masaj erotic fara graba Â®n zona la Universitate discretie si igiena; ☎0740.363.259 Popa_popa@yahoo.com

214. **Vicious** Girl Experience Erotic Massage o experienta de masaj diferita, intr-o locatie atent aranjata cu tematica ce te va purta in jurul lumii. Amplasat central - Gradina Icoanei, te asteptam cu free bar si maseuze frumoase **200 L;** ☎0758.731.867

215. **Zona** centrala Buna, ma numesc Andreea am 20 ani, 1.65m, 50 kg. Te invit in locatia mea pentru a te relaxa alaturi de mine. Ofer masaj si clipe unice de extaz si pasiune intr-un ambient placut . **80 L;** ☎0720.726.878 dragusinancuta20@gmail.com

216. **Zona** centrala, Buna, astept sa ne cunoastem mai bine, te astept in locatia mea sa petrecem momente de neuitat, masaj, pozele sunt reale, confirm Â®n locatie, nu fac deplasari, promit revenirea, va astept, **150 L;** ☎0726.029.185

Reparaţii, service

1. **Aer** conditionat, montari, demontari, service, la preturi avantajoase; ☎0724.240.274

2. **Autorizat,** asigur reparatii masini automate de spalat, deplasare gratuita, garantie reparatii. Aer conditionat-curatare si iginienizare. Seriozitate. Urgente; ☎0729.374.669/ 0761.290.233

3. **Depanare** televizoare, masini spalat, aer conditionat, echipamente electronice industriale, inginer electronist, ☎0722.237.176

4. **Depanare** la domiciliul clientului televizoare cu tub si lcd, monitoare, dvd-playere, calculatoare, laptopuri, sisteme audio, reinstalari Windows, devirusari etc. Deplasarea si constatarea gratuita. Garantie sase luni. Seriozitate maxima ☎0721.521.536 reparatiiladomiciliu@ymail.com

5. **Depanez** calculatoare, instalare Windows 50 lei, instalare pachet: Chrome, Antivirus, Acrobat Reader, Winrar, Office, VLC, 50 lei, configurare router 50 lei, instalare imprimanta 30 lei. **50 L;** ☎0745.132.833

6. **Depanez frigidere si congelatoare, inclusiv sambata si duminica. Experienta, promptitudine. Relatii la telefon: ☎0744.517.905/ 021.425.87.56**

7. **Depanez frigidere, combine frigorifice si congelatoare, toate tipurile. Interventii rapide. Calitate. Garantie. Piese originale. Inclusiv sambata, duminica; Tel. ☎0729.473.587/ 0762.988.567/ 021.420.36.48**

8. **Electrician** autorizat execut lucrari electrice pentru case vile sau hale industriale, execut tablouri electrice si de automatizari la comanda; ☎0730.431.159 ionel.stefanescu@gmail.com

9. **Electrician autorizat Coman Costel service. Bucuresti, toate sectoarele, varsta 39 ani, experienta 23 ani. Desigilare contor, gratuita, recomand procedura Enel gratuita. Ma ocup personal de aceasta procedura; ☎0740.983.312/ 0761.659.194**

10. **Firma autorizata Stoian Stefan Frigotehnist autorizat, execut reparatii frigidere, congelatoare, combine frigorifice, orice model, la domiciliul clientului in sectoarele 1, 2, 3, 4, 5 si 6, Bucuresti. Executie lucrari de calitate ☎0729.473.587/ 0766.958.393 stoianstefan11@yahoo.ro**

11. **Frigidere service si reparatii Frigidere, combine frigorifice, congelatoare, reparatii. Interventii rapide. Calitate. Garantie. Piese originale. Inclusiv sambata, duminica; ☎0729.473.587/ 021.420.36.48**

12. **Frigidere,** combine, congelatoare etc., reparatii la domiciliul clientului. Garantie; ☎0722.619.569

13. **Hodut Florin - reparatii frigotehnice Bucuresti frigotehnist autorizat, efectuez reparatii de frigidere, congelatoare si combine frigorifice, vitrine si lazi frigorifice indiferent de marca sau model.Execut reparatii frigorifice cu garantie ☎0745.044.132 reparatiifrigorifice2012 @gmail.com**

14. **Home Help instalator, electrician Bucuresti Home Help ofera o gama larga de servicii clientilor sai cum ar fi cele de instalator, electrician, montaj aer conditionat si electrocasnice, lacatuserie si montaj mobila. www.homehelp.ro ☎0745.227.722 contact@homehelp.ro**

15. **Instalatii electrice non stop Bucuresti, reparam instalatii electrice de toate tipurile. Fie ca ai nevoie de repararea unei prize sau a unui tablou electric echipa noastra de electricieni autorizati iti sta la dispozitie ☎0722.974.760/ 0766.974.760 office@ruady-service.ro**

16. **Instalator** autorizat montez si repar instalatii sanitare, termice, canalizari si gaze. Montaj masini spalat aragaze si obiecte sanitare. Garantie si factura, **50 L;** ☎0722.883.229 Catrinamariusdragos@gmail.com

17. **Instalator** accesibil-autorizat ANRE executam istalatii gaze, obiecte sanitare, centrale termice, schimbari coloane blocuri, montari argaze si calorifere,detectoare gaz ☎0720.992.196

18. **Instalator** autorizat monteaza, repara obiecte sanitare, calorifere, boilere, hidrofoare, coloana apa-gaze, aragaze, sigilari apometre; ☎0720.433.272/ 0785.887.402

19. **Instalator** sanitare, termice si gaze montez chiuvete, robineti, wc, bideuri, cazi acrilice si fonta, cu hidromasaj, centrale termice, cabine de dus, masini de spalat, sifon pardoseala, trasee tevi PPR si cupru. Bucuresti si Ilfov; **10 L;** ☎0763.113.357 contact@instalatorulcaseitale.ro

20. **Masini** automate de spalat, acum asigur deplasare gratuita, garantie reparatii. Curatare - igienizare aer conditionat. Seriozitate, urgente; ☎0729.374.669/ 0761.290.233

21. **Masini** automate de spalat, aragazuri, frigidere, ac, electrocasnice, electronice, tv, electrice orice tip, repar, instalez, programez, resetez; ☎0727.279.319/ 021.444.14.17

22. **Mentenanta,** service si montaj aer conditionat. Montaj aer conditionat 9000/12000 BTU cu kit inclus - 300.00 ron. Montaj aer conditionat 9000/12000 BTU - 400.00 ron. Montaj aer conditionat 18000/24000 BTU - 500.00 ron. Asiguram service/mentenanta, **300 L;** ☎0768.099.877 ventumtec@gmail.com

23. **Montaj** si asamblare mobila si decoratiuni, oferim servicii profesionale de montaj, montare si asamblare mobilier si decoratiuni de orice fel in Bucuresti si imprejurimi. Montam si asamblam mobilier Ikea, Kika, Jysk, Tekzen, Emag, Tamos, Lems. **80 L;** ☎0799.996.760 ROMONTAJ@GMAIL.COM

24. **Montez** mobila foarte ieftin, sifoniere, dormitoare, paturi, comode, reglez, schimb balamale, sertare, repar paturi rupte, schimb tot lemnul rupt etc. ☎0720.939.255

25. **Montez** plase tantari, reducere 30%, ofer servicii montaj plase tantari, deplasare gratuita indiferent de zona, reducere 30% peste3 plase, se monteaza toate culorile. **80 L;** ☎0752.614.122

26. **Repar** masini de spalat automate toate marcile: Ariston, Whirlpool, Ardo, etc. Ofer garantie. Relatii la tel: ☎0767.177.665/ 0722.327.483

27. **Reparatii centrale termice, instalator sanitar, interventii rapide. ☎0731.746.454**

28. **Reparatii** aragaze Va salut, tehnician electrocasnice repar aragaze plite cuptoare la care nu sta flacara, montaj regulator, inlocuire butoane, diuze, robineti, la domiciliul clientului, Bucuresti si Ilfov cu garantie, **20 L;** ☎021.648.58.59/ 0721.552.970 service.tcm78@gmail.com

29. **Reparatii frigidere combine frigorifice, congelatoare. Interventii rapide. Calitate. Garantie. Piese originale. Inclusiv sambata, duminica; ☎0729.473.587/ 021.420.36.48**

30. **Reparatii** frigidere Bucuresti, ne ocupam numai de reparatii frigidere, masini de spalat si o facem bine. Reparatii frigidere Arctic, reparatii frigidere Indesit, reparatii frigidere Zanussi, reparatii. ☎0722.572.248/ 0766.394.796

31. **Reparatii instalatii termice, sanitare, electrice solutii adecvate in ceea ce priveste lucrarile de instalatii termice, instalatii sanitare, instalatii electrice, instalatii de gaze si frigotehnice, lucrari de amenajari amenajari interioare ☎0762.447.379 racconstruct@yahoo.com**

32. **Reparatii** masini de spalat automate in regim de urgenta la domiciliul clientului. Deplasare maxim 24 ore. Oferim garantie; ☎0767.350.121

33. **Reparatii si service centrale termice Bucuresti SC Panello Impex SRL. Firma autorizata ISCIR, dispunand de personal autorizat special instruit si de echipamente specifice, executam: verificari ISCIR si service pentru centrale termice; ☎0771.623.970 panello.impex@gmail.com**

34. **Reparatii televizoare LCD-LED, Laptopuri ProIT Industry, Service de reparatii TV Lcd/ Led, Laptopuri, Calculatoare, Monitoare Lcd/ Led ☎0764.465.265 info@serviceproit.ro**

35. **Service calculatoare, laptopuri, imprimante service IT de reparatii calculatoare si laptop-uri in Bucuresti. Servicii pentru care te poti baza pe noiwww.salut-it.ro ☎0720.171.174 service@salut-it.ro**

36. **Service** Calculator, laptop, instalare Windows 10, 7, XP, MAC, WiFi, oriunde in Bucuresti / Ilfov la domiciliu, servicii profesionale, devirusari, recuperari date, configurare router. De la 50 Lei. Adrian Boboc **50 L;** ☎0734.099.294 calculatorservice@yahoo.com

37. **Service frigidere combine frigorifice, congelatoare. Interventii rapide. Calitate. Garantie. Piese originale. Inclusiv sambata, duminica; ☎0729.473.587/ 021.420.36.48**

38. **Service** Reparatii masini de spalat si aragaze CMC Service Expert. Bucuresti .Service-reparatii masini de spalat Indesit, whirlpool, Ardo, Zanussi, Electrolux, Service-reparatii masini de spalat vase Whirlpool, Indesit, Service-reparatii aragaze Indesit, Ariston, ☎0729.563.337 cmcserviceexpert@yahoo.it

39. **Service si montaj aer conditionat Bucuresti Coolfix Hub Bucuresti - Reparatii, montaj si service aer conditionat. Montaj aer conditionat, reparatii, igienizare, freon. www.service-reparatii-montaj-aer-conditionat.ro ☎0727.556.551 office@coolfixhub.ro**

40. **Servicii reparatii electronice Bucuresti Marcus Electronics - firma specializa executa reparatii electronice, televizoare LCD, LED televizoare cu tub, videoproiectoare, monitoare LCD, plasme, retroproiectoare, camere digitale; ☎0720.667.800/ 0745.410.179 marcusadrian2004@yahoo.com**

PRESTĂRI SERVICII

41. **Verificari** PRAM, instalatii electrice eliberamÂ buletin PRAM, certificat PRAM : verificare Â rezistenta de dispersie, verificare continuitate nul de protectie la centura de impamantare pentru prizele cu contact de impamantare. ☎0767.875.875 siaenergy@yahoo.com

Transport, turism

1. **Abandonati** cautarile Transport bagaje, electrocasnice, diverse marfuri. Program: l-d, 08-22. Detinem personal pentru manipulare si tamplari pt demontat/montat mobila. **50 L;** ☎0733.896.700

2. **Agentie turism va ofera servicii de transport persoane cu autocare si microbuze moderne. Pentru rezervari,va rugam sa accesati site-ul nostru, https://www.luxuria-trans.ro/ ☎031.104.12.53/ 0734.489.107 rezervari@luxuriatrans.ro**

3. **Asigur** transport bagaje, movila, mutari mobilier colete, debarasam moloz, mobila veche, maculatura, intern, international; ☎0722.936.566

4. **Champions Moving companie de transport mobila, servicii complete de mutari, specializata in mutari locale si nationale, mutari de efecte personale si mobilier atat pentru persoane fizice cat si pentru mari corporatii; ☎0733.330.051 office@chmoving.ro**

5. **Debarasari** mobila si alte lucruri de aruncat la groapa de gunoi. Asiguram contract si factura. **50 L;** ☎0722.129.348

6. **Depozitare bunuri si mobilier, marfuri generale DEPOZITARE BUNURI. La cerere transport, manipulare, servicii door to door, curatenie. Depozitul este in Bucuresti, incinta Faur. Paza 24/24+asigurare. 100 L; ☎0732.199.999/ 0732.199.999 relocations@gmail.com**

7. Efectuez mutari mobila marfa intern international cu Dacia Doker 2 sau 7 locuri tarif 0.7 lei / km sau duba 3.5 tone volum util 24 mc tarif 1.5 lei / km op?ional contracost avem personal incarcare putem ata?a remorc? 750 kg volum util 8 mc non stop 70 L; ☎0744.476.667

8. **Evacuam** moloz si mobila veche. avem personal pentru incarcare. Programul nostru de lucru este de l-d, 08-20. Pretul se negociaza; **1 L;** ☎0722.768.555

9. Executam mutari mobila case si apartamente, debarasam mobila veche si moloz, sapaturi, construim case la cheie, preturi avantajoase; ☎0770.163.588

10. **Mutari** in toata Romania firma, prestam servicii de mutari/ relocari. Detinem dube- camion cu volum 11-24mc. Optional, asiguram servicii de manipulare, montare/ demontare mobila **1 L;** ☎0720.115.849

11. **Mutari mobilier cu personal calificat C.D.M. Prestari servicii mutari mobilier cu personal calificat; demontare, ambalare, transport, remontare, reparatii, modificari la cel mai bun pret ☎0723.700.601/ 0743.700.601 cdmprestariservicii@yahoo.com**

12. **Mutari mobilier, evacuare mobilier vechi, nedorit, apartamente 1-4 camere, relocari, demontare, montare, manipulare, echipa tanara 4 baieti, camion 5T. Experienta, profesionalism.Oferim factura.Iulia Bucur ☎0762.676.751/ 0762.676.750**

13. **Mutari, transport mobila, depozitare, debarasare. Oferim servicii de mutari, transport mobilier si relocari de apartamente, sedii de firma. Oferim depozitare in Bucuresti. Manipulare mobila, impachetare, despachetare, demontare/remontare, curatenie. 30 L; ☎0745.100.101/ 0745.100.101 romania@premier-moving.ro**

14. **Oana Speed transport marfa agabaritic transport marfa vrac cat si paletizata, transport ADR servicii de transport utilaje, transport international transport frig, servicii delivery, transport cargo ☎0726.457.170/ 0720.639.386 mmoraru32@yahoo.ro**

15. Particular,transport cu papuc sau duba Servicii de transport mobila si alte lucruri. 50 L; ☎0732.545.984

16. Regim hotelier Rin Grand Hotel inchiriez apartament 2 camere in regim hotelier in incinta Rin Grand Hotel ultramodern, canapea mare, extensibila, pat matrimonial, complet mobilat si utilat, 160 L; ☎0727.589.816 denisaoprea14@gmail.com

17. **Tractari** auto Bucuresti, autostrazi A1, A2, Grecia - Bulgaria - Romania, tractari RAR, tractari Remat/rabla, seriozitate, profesionalism. 99 lei. www.masinirabla.ro, www.cumpar-auto-turisme.ro **99 L;** ☎0724.979.744

18. **Transpor** mobila in tara cu camion de 5t. Transport marfa, mobila, etc. Volum 32 mc (6.2 m lungine, 2.2 m l??ime, 2.4 inaltime). **1 L;** ☎0737.178.195

19. **Transport** cu papuc, duba sau camion. Asiguram servicii de mutari mobila ,transport marfa, etc. Dispunem de autoutilitare de diferite volume 3-33mc, si personal bine instruit. Program de lucru 09-21, l-d. **50 L;** ☎0722.129.348

20. Transport ieftin papuc sau duba sau basculabila Transport papuc, duba, marfa bagaje mobila etc. sau basculabila pt. nisip, pietris si materiale constructii in Buc si provincie. La cerere manipulanti pt. incarcare. Seriozitate. George non stop, 50 L; ☎0724.478.342

21. **Transport** intern si international expres de marfa cu dube de 3, 5t. Transportam marfa, mobila, electrocasnice, materiale de constructii, etc. Preturi rezonabile in functie de incarcatura si distanta. Asiguram factura si contract. Avem asigurare CMR. **1 L;** ☎0761.044.721 dml.office@yahoo.ro

22. **Transport** marfa mobila diverse. Reducere de 20% pe site www.transport-marfa-mobila.ro **100 L;** ☎0721.213.667/ 0721.213.667 valentinochioiu@yahoo.com

23. **Transport** marfa intern sau international Dacia Papuc 2 locuri sau 4 mc volum util tarif 0.7 Lei / km sau duba 3.5 tone volum util 9 mc tarif 0.8 Lei / km separat contracost avem incarcare descarcare servicii rapide cu doi soferi express **80 L;** ☎0766.642.507

24. **Transport** marfa si mobila ieftin, transport zilnic si in weekend marfa, mobila, bagaje, haine, diverse obiecte personale transport in Bucuresti si in tara preturi in functie de volum, tarif Bucuresti 50-150 lei, tara 1-2,5 lei pe km, **1 L;** ☎0725.131.703 mereumotor@yahoo.com

25. **Transport** marfa, duba 3,5 t, volum 17 metrii cubi, intern extern. Asigur factura, decont. ☎0722.715.339

26. **Transport** marfa, mobila, bagaje ieftin, absolut la dispozitia dumneavoastra. Marfa, mobila, bagaje, electrocasnice sau diverse obiecte personale ieftin in Bucuresti si in toata tara la preturi normale. Ofer si rog seriozitate. **1 L;** ☎0748.682.232

27. **Transport** mobila Bucuresti transport, mutari, relocari. Echipa completa, asiguram servicii de mutari A-Z. Sunati in fiecare zi pana la orele 20. **50 L;** ☎0729.694.800

28. **Transport** mobila cu duba sau camion firma de transport-mutari, punem la dispozitie servicii complete se mutari de luni pana duminica, 08-20. Estimare de cost gratuita. **2 L;** ☎0729.694.800

29. **Transport** Mobila cu duba sau Camion punem la dispozitie dube cu volume cuprinse intre 11-33mc pentru servicii complete de transport - Mutari, manipulare, montaj mobila. Avem personal bine instruit. Program l-d, 08-20:00. Sunati; **100 L;** ☎0720.115.849

30. **Transport mobila marfa in Bucuresti si tara, oferim servicii de transport marfa mobila mobilier bagaje relocari atv, motociclete, materiale de constructii. Bucuresti si in provincie. Preturi de la 100 Lei. Oferim factura ☎0732.548.835**

31. **Transport** mobila, marfa, bagaje, electrocasnice oferim servicii de transport mobila, marfa, electrocasnice, bagaje, diverse marfuri la preturi accesibile cu duba de 3,5t. Avem si personal pentru manipulare. Disponibil: non-stop; **10 L;** ☎0751.200.600 gibtrans600@gmail.com

32. **Transport** moloz, mobila, Efectual transport moloz, mobila, nisip,balastru, electrocasnice nefolosibile si lucruri de care nu mai este nevoie. ☎0768.500.865

33. **Transport** moloz, mobila, evacuari, relocari Va oferim solutia pentru mutari fara dureri de cap. Avem scule si mijloace de transport specializate! Pretul il facem impreuna, **20 L;** ☎0727.997.992 danilaflorin1983@gmail.com

34. **Transport** obiecte voluminoase, orice tip de marfa vitrine, utilaje grele, aparate cafea, masini de spalat, frigidere cu masini dotate cu lift hidraulic si personal. Negociem pretul, **30 L;** ☎0727.997.992 danilaflorin1983@gmail.com

35. **Transport** persoane Bucuresti Germania, Anglia, Ester Tours va ofera transport de persoane Bucuresti in Germania si Anglia cu autocare si microbuze moderne zilnic direct pana la adresa de destinatie. Pt rezervari contactatine; **1 €;** ☎0773.908.912 office@estertours.ro

36. **Transport** Romania Olanda Belgia Germania Curse regulate cu autoutilitare de 3,5t in regim de grupaj sau exclusive. Transport bagaje, colete, mobila, electrocasnice, biciclete, motociclete, ☎0745.024.750 fts.freight@gmail.com

37. **Transport** rutier, aerian, feroviar, maritim Mutari interne si internationale, relocari interne si internationale. Transport animale vii de companie, inclusiv pesti. Impachetari speciale obiecte de arta, antichitati, tablouri ☎0734.170.165 office@prioritittransport.com

38. **Transport,** mutari duba de 20 mc 3.5t sau colaborare cu contract firme distributie **2 L;** ☎0771.088.340 catalinzetari@yahoo.com

39. **Transport, mutari mobilier, apartamente 1-4 camere, case, vile. Servicii complete de relocare. Montam si demontam orice tip de mobila, camion 25 mc.Oferim factura.Iulia Bucur. ☎0762.676.751/ 0762.676.750**

40. **Transportam** orice, oricand, oriunde, casa de expediti. Transport mobila si marfa in Bucuresti si in tara. www.transportmarfuri.net ☎0767.633.147/ 0768.293.961

41. **Transportam** si facem curatenie transport moloz, gunoaie, diverse pana in 3,5 tone. Transportam obiecte voluminoase, orice tip de marfa, vitrine, canapele, obiecte fragile. Pretul il facem impreuna, **20 L;** ☎0727.997.992 danilaflorin1983@gmail.com

42. **Turism** market www.turism-market.ro. Turism market. Primul marketplace de turism din Romania. Este www.turism-market.ro. Cui i-ar strica un marketplace? **1 L;** ☎0745.150.894 contact@produsedingospodarie.ro

Întreprinzători

alte domenii

1. **AGENTUL TAU IMOBILIAR, DIFERENTA DINTRE VINZARE SI VANDUT, DOAR CU AGENTUL TAU IMOBILIAR 3 €; ☎0730.373.253 contact@mihaimanica.ro**

2. **Broderie industriala societate executa la comanda broderii electronice, pe orice tip de suport textil, cu aplicatii, decupaje laser, realizeaza si modifica programe de brodat, asigurand conversia in orice limbaj masina; ☎021.224.47.00/ 0744.569.363 office@brodona.ro**

Servicii diverse

1. **1 Mai,** Symona transsexuala in tratament Transsexuala. Buna ai si un mini bar, esti un tip care vrea sa fie rasfatat si alintat cu un masaj asa cum n-ai mai avut parte, ☎0730.259.890/ 0765.018.213

2. **Abate** drumul tau spre o relaxare placuta cu fete profesioniste in arta masajului. Vino sa te detasezi putin de problemele cotidiene, intr-un cadru discret si curat. Vila, lux, aromaterapie, uleiuri aromate, **120 L;** ☎0766.238.084/ 0728.702.675 massage.excess@yahoo.com www.excessmassage.ro

3. **Adi,** tanar maseur efectuez masaj general pe tot corpul, fata, spate, inghinal, reflexo, sunt curat, educat, agreabil, uleiuri bune, locatie curata, convenabil, nonstop, suna-ma oricand, Adrian **45 L;** ☎0723.784.039

4. **Adina** 47 de ani, doresti o zi energica, te astept la mine pentru un masaj de relaxare si tonifiere, 9-18, zona Turda cu 1Mai, **100 L;** ☎0721.475.235

5. **Adina,** ofer masaj de relaxare domnilor maturi si educati, Titan metrou, **60 L;** ☎0785.355.791

6. **Administrare** blocuri, 8 lei apartament oferim servicii administrare imobile, pret incepand de la 8 lei/ apartament. Pentru oferta detaliata ne puteti contacta la tel. sau orcaunivers@yahoo.com.Servicii conform legilor in vigoare; ☎0762.099.552

7. **Adriana** doamna eleganta, ofer masaj de relaxare pe tot corpul la domiciliu meu. Discretie si igiena.Nu se ofer? companie intima, ☎0735.621.301

8. **Alecxya,** buna, sunt bruneta, 1.65 inaltime, 50 kg. Ofer masaj de relaxare domnilor generosi cu bun simt. Pozele imi apartin 100%. Lucrez non-stop. Zona centrala, **80 L;** ☎0738.143.758

9. **Alexa,** noua in zona, masaj de calitate pt domnii care se respecta si stiu sa aprecieze calitatea. Detalii suplimentare la tel. Titan, Bd. Theodor Pallady. **80 L;** ☎0732.721.047

10. **Alexandra** 19 ani, zona spitalul Pantelimon curata si discreta, te astept In locatia mea la un masaj total. Zona spitalul Pantelimon pentru detalii: ☎0756.380.789

11. **Alice,** blonda, matura, eleganta, ofer masaj de relaxare totala si tonifiere la domiciliul meu, servicii de calitate, singura in locatie, poze reale 100 %. Bd. Dimitrie Cantemir, Budapesta, Tineretului, **100 L;** ☎0767.752.256/ 0730.967.399

12. **Alice,** te astept sa vii pt. un masaj de relaxare realizat cu multa pasiune si experienta. Curatenie si discretie. Rabdarea ma caracterizeaza, **50 L;** ☎0769.822.691

13. **Alina,** noua in zona, buna sunt Alina am 32 de ani si 167 cm 55 Kg ofer masaj de relaxare total domnilor generosi intr-un cadru intim cer si ofer discretie maxima pentru mai multe detalii le ofer la tele; **50 L;** ☎0730.741.797

14. **Am** revenit, Drumul Taberei, buna sunt Denisa ofer masaj la domiciliul meu pentru mai multe detalii suna-ma; **100 L;** ☎0769.551.739

15. **Am** revenit, la tine sau hotel, draguta, calma si cu bun simt, iti ofer masaj de cea mai buna calitate cu creme si uleiuri parfumate. Pentru mai multe detalii suna-ma; **100 L;** ☎0738.477.373 escortaluxx@gmail.com

16. **Ana** 23 ani noua In zona Pantelimon, buna sunt o bruneta de 23 ani slim draguta te astep la un masaj de relaxare fara fite, **70 L;** ☎0720.631.407 floribucurali@gmail.com

17. **Ana,** doamna matura, 35 ani, ofer masaj de relaxare la domiciliul meu, poze reale. Zona Dristor, Baba Novac, program 10-17, **50 L;** ☎0725.044.235

18. **Ana,** noua in zona Buna sunt Ana, am 32 de ani si 167 cm, 55 kg, ofer masaj de relaxare total domnilor generosi intr-un cadru intim, nu ezita sa ma suni, te astept la un masaj de neuitat, **50 L;** ☎0752.354.660

19. **Anca** noua in zona si in locatie, blonda cu poze reale, 1.70 cu 65 kg, 33 de ani, vreau sa ofer tuturor domnilor cu bun gust masaj de relaxare plin de surprize, zona Zepter, **50 L;** ☎0774.927.889

20. **Anca** noua in zona si in locatie, blonda cu poze reale, 1.70 cu 65 kg, 33 de ani, vreau sa ofer tuturor domnilor cu bun gust masaj de relaxare plin de surprize, zona Zepter, **50 L;** ☎0774.927.889

21. **Anca** noua in zona si in locatie, blonda cu poze reale, 1.70 cu 65 kg, 33 de ani, vreau sa ofer tuturor domnilor cu bun gust masaj de relaxare zona Zepter **50 L;** ☎0774.927.889

22. **Anca** noua in zona si in locatie, blonda cu poze reale, 1.70 cu 65 kg, 33 de ani, vreau sa ofer tuturor domnilor cu bun gust masaj de relaxare, zona Zepter, **50 L;** ☎0774.927.889

23. **Anca** 19 ani, buna sunt discreta si curata, ofer masaj de relaxare, domnilor cu bun simnt, te astept pt a stabili o programare, **60 L;** ☎0784.973.172 daninico14@.email.com

24. **Anca,** Titan, doamna matura 36 ani ofer masaj total, discretie si intimitate domnilor interesati, la domiciliul meu. Trapezului, B-dul 1 Decembrie. **60 L;** ☎0729.311.098

25. **Andra** 34 de ani, doamna matura ofer masaj de relaxare, Titan metrou, **60 L;** ☎0725.091.404

26. **Andra,** 28 ani buna, sunt o tipa draguta si educata, 28 ani, ofer servicii de masaj de relaxare. Te astept pe tine, domn generos, in locatia mea cocheta si discreta pt. a te relaxa. Zona Obor, poze reale 100%. **100 L;** ☎0799.121.802

27. **Andreea** blonda 27 de ani 1.65 cu 58 kg, te astept pe tine domn generos la un masaj ce te scoate din stresul de zi cu zi, mai multe detalii la tel. Zona Zepter **40 L;** ☎0761.002.526

28. **Andreea** Blonda 27 de ani cu poze reale te astept la mine pentru un masaj ce iti va indeplini toate dorintele mai multe detalii la telefon zona Mall Vitan **40 L;** ☎0761.002.526

29. **Andreea** blonda cu poze reale, 27 de ani, te astept pe tine domn generos la un masaj de relaxare, zona Zepter, **40 L;** ☎0761.002.526

30. **Andreea** 35, draguta, sociabila, te astept in zona Stefan cel Mare, spital Colentina; **60 L;** ☎0730.754.260

31. **Andreea,** blonda 27 de ani 1.65 cu 58 kg, te astept pe tine domn generos la un masaj ce te scoate din stresul de zi cu zi, mai multe detalii la tel. zona Zepter **40 L;** ☎0761.002.526

32. **Andreea,** blonda cu poze reale 100 %, 1.65 cu 58 de kg, 27 de ani selectiva si foarte dulce te astept la un masaj, suna-ma, zona Zepter **40 L;** ☎0761.002.526

33. **Andreea,** blonda cu poze reale 100 %, 1.65 cu 58 de kg, 27 de ani selectiva si foarte dulce te astept la un masaj, suna-ma, zona Zepter **40 L;** ☎0761.002.526

34. **Andreea,** blonda cu poze reale 27 de ani te astept pe tine domn generos la un masaj de relaxare, zona Zepter, **40 L;** ☎0761.002.526

35. **Andreea,** Blonda, cu poze reale, 27 de ani, te astept pe tine domn generos la un masaj de relaxare zona Zepter, **40 L;** ☎0761.002.526

36. **Andreea,** miniona matura, roscata, ofer masaj de relaxare la domiciliul meu, ambient placut, discretie totala 120 l ora, detalii tel. Zona Unirii, Horoscop, 50 l, **50 L;** ☎0734.323.084/ 0767.823.794

37. **Andreea,** o blonda cu poze reale te astept pe tine, domn generos, la un masaj suna-ma, sigur vei reveni, zona Zepter. **40 L;** ☎0761.002.526

38. **Andreea,** Universitate sau Piata Victoriei, Dorobanti educata, stilata, rabdatoare, cu experienta, ofer masaj de relaxare, intr-un cadru placut, curat, discret, Piata Unirii-Universitate-Romana-Victoriei, ☎0727.035.770

39. **Antrenoare** fitness, 2, te asteapta la antrenament. Vino sa te antrenezi cu noi intr-o locatie de lux in zona centrala cu o igiena maxima, iti putem oferi ceva de baut din partea casei si un masaj de vis. Te astept sa ne cunosti, **140 L;** ☎0727.646.456/ 0721.565.234 royalplace.massage@gmail.com

40. **Anya** noua in zona si in locatie bruneta 25 de ani cu 60 kg si 1.60 te astept pe tine domn generos la un masaj, zona Zepter **50 L;** ☎0763.154.254

41. **Arta** masajului, masajul ajuta la eliminarea rapida a stresului si oboselii, imbunatatind puterea de concentrare si creand o relaxare generala in organism, ☎0732.536.900

42. **Atestat** profesional pe masa din poze, pe Vitan colt cu M. Bravu, civilizat, servicii complete de masaj. Ma adresez persoanelor pretentioase ce apreciaza calitatea. Relax, rasfat si sanatate. Cititi si detaliile. Nu sex, **150 L;** ☎0752.521.730/ 0752.521.730

43. **Atestat,** masaj profesional, execut masaj de relaxare general, reechilibrant, drenaj limfatic, presopunctura, reflexoterapie. Mosilor, Eminescu. 10-21, se executa pe masa de masaj, aromaterapie, meloterapie; **120 L;** ☎0724.898.065

44. **Atestat,** tehnician maseur, masaj100% profesional: somatic=clasic-intretinere relaxare, anicelulitic, sportiv, epilat-100L/1h+reflexo capilar facial-150L/1.30h pe masa masaj central. Nu erotic. Nu sex. L-S:10-20 **150 L;** ☎0743.593.040

45. **Bd.** Corneliu Coposu Unirii) ofer companie cu masaj! Discretia primeaza, respectul ramane intact inainte cat si dupa intalnire. Sunt respectuosa, ingrijita si placuta ca femeie; **60 L;** ☎0720.084.811

46. **Bella,** matura, selectiva ofer masaj terapeutic de relaxare la domiciliu meu. **100 L;** ☎0737.207.792

47. **Berceni,** Bd. Alexandru Obregia aer cond. bloc stradal, tu alegi tariful 60 lei, ora 120 ora, servicii de calitate, despre mine am 25 ani, sunt o domnisoara curata, ten alb, miros placut, mi-ar placea sa te cunosc, locuiesc Berceni Bd. Alexandru Obregia, **60 L;** ☎0728.425.236

48. **Berceni,** Bd. Alexandru Obregia, bloc stradal, tarife 60 L, 120 L ora, nou in zona, Iulia 25 ani, igiena, aer c., despre mine: am bun simt, ten alb, te primesc cu placere, masaj cum iti place, Berceni stradal Bd. Alexandru Obregia, vino 11-20, **60 L;** ☎0728.425.236

49. **Berceni,** Lidl Tanara 21 de ani, satena cu ochi caprui ofer masaj de relaxare fara graba si fara fite. Poze reale 150 lei ora. Nu raspund la numar privat. Cer si ofer discretie. Aer conditionat, **100 L;** ☎0761.049.966

50. **Berceni,** Mariana ofer masaj de relaxare domnilor seriosi si discreti. Garantez revenirea; ☎0733.145.064

51. **Berceni,** Mariana, ofer masaj de relaxare domnilor seriosi si discreti, garantez revenirea; ☎0733.145.064

52. **Bianca** 35, d-na matura, ofer masaj de relaxare la domiciliul meu, discretie maxima. Zona Pantelimon, Delfinului. **40 L;** ☎0727.512.037

53. **Bianca,** ofer masaj de relaxare la domiciliul meu, zona Delfinului Pantelimon, **40 L;** ☎0727.512.037

54. **Bianka,** 35 ani, poze reale 100%, ofer domnilor generosi si manierati masaj de relaxare si intretinere efectuat pe masa de masaj cu uleiuri si creme. Discretie maxima, detalii la tel. ☎0746.532.027

55. **Blonda** 32 ani, ofer masaj de relaxare. Titan, metrou **60 L;** ☎0724.040.231

56. **Blonda** 28, blonda reala selectiva ofer masaj de relaxare domnilor care apreciaza calitatea intr-un cadru intim si discret zona Alba Iulia **200 L;** ☎0732.584.646

57. **Blonda** matura calma si rabdatoare, singura in locatie ofer masaj de relaxare la domiciliul meu Militari **50 L;** ☎0734.152.417

58. **Blonda** matura ofer masaj de relaxare, discretie, intimitate. Igiena asigurata. Armonia oferita o sa va ajute sa simtiti adevarata placere a masajului, **150 L;** ☎0725.326.208 cautcolega@yahoo.com

59. **Blonda** pasionala, reala 100%, lasa-te cuprins de placere alaturi de o domnisoara dispusa sa iti transforme orice vis in realitate, masaj total, garantez placere si discretie maxima, suna-ma pentru mai multe detalii **100 L;** ☎0720.891.511 Bombonika.thaaaa@yahoo.com

60. **Blonda** reala, am revenit, varsta 23 ani, sunt maseuza perfecta pentru tine, contacteaza-ma si promit ca nu te voi dezamagi. Sunt vesela si dezinvolta si alaturi de mine vei uita de stresul cotidian. Te astept cu drag. **80 L;** ☎0730.563.654

61. **Bruneta** 28 de ani, 1.65 cu 58 de kg, poza reala 100%, te astept pe tine domn generos la un masaj ce te scoate din stresul de zi cu zi, zona Zepter, **50 L;** ☎0774.936.380

62. **Bruneta** 28 ofer masaj de relaxare la domiciliul meu pentru detalii suna-ma, Dristor, Kaufland, **50 L;** ☎0720.774.598

63. **Bruneta** 31 ani, ofer masaj de relaxare la domiciliul meu, pt detalii suna-ma. Zona piata Muncii; **100 L;** ☎0737.184.035

64. **Bruneta** 23 ani te astept intr-un cadru intim si discret pentru un masaj de relaxare. Locatie centrala, igiena, discretie. Mai multe detalii la telefon; **100 L;** ☎0757.358.625

65. **Bruneta** 35 ani, te astept la mine pt masaj de relaxare de neuitat. Discretie maxima pt mai multe detalii la tel. **100 L;** ☎0732.498.600

66. **Bruneta** Berceni, masaj, sunt noua in zona te astept sa petreci clipe de relaxare intr-un ambient placut si linistit pentru mai multe detalii suna-ma **100 L;** ☎0731.122.804

67. **Bruneta** frumoasa Berceni, ofer masaj de relaxare, boody, creme si uleiuri aromate, igiena maxima, deplasari doar hotel, locatie intersectia Luica cu Giurgiu Dedeman, **80 L;** ☎0721.625.812

68. **Bruneta,** 25 ani, buna, daca doresti un masaj de rexalare total cum rar intalnesti cauta-ma si cu siguranta vei reveni garantat! La domiciul meu sau la al tau, rog si ofer seriozitate, nu raspund la mesaje sau nr privat; **100 L;** ☎0730.146.074/ 0769.377.223

69. **Bruneta,** 25 ani, buna, ma cheama Monik si iti pot oferi un masaj de relaxare total nemaivazut la domiciliul tau. Ofer si rog seriozitate. Nu raspund la mesaje si nr private. **80 L;** ☎0730.146.074/ 0769.377.223

70. **Bruneta,** 32 de ani cu bun simt si manierata, ofer masaj de relaxare pt. toti barbati care stiu ce vor cu adevarat, daca doresti mai multe detalii nu astepta, contacteaza-ma, **70 L;** ☎0734.639.343

71. **Bruneta,** 35 ani, Te astept in compania mea cu un masaj de relaxare pt domnii stilati. Discretie maxima. Pt mai multe detalii la tel poze reale, **100 L;** ☎0732.498.600

72. **Brunetica** dulce te astept la mine pt. clipe de neuitat masaj de relaxare si tonifiere este tot ce iti trebuie dupa o zi obosita eu sunt alegerea ta, detalii la telefon, **100 L;** ☎0756.958.537 Danciu-daniela221@gmail.com

73. **Bucur** Obor, doamna draguta, 44 de ani, ofer masaj de relaxare domnilor manierati. Discretie maxima, pentru mai multe detalii contactati-ma telefonic. **50 L;** ☎0764.738.593 voiculescusonya@yahoo.ro

74. **Budapesta,** Tineretului non-stop, buna ma numesc Cristina am 27 de ani, 1,70 inaltime, 60 de kg, ofer masaj de relaxare domnilor generosi si cu bun simt, pentru detalii suna-ma, daca nu raspund imediat insista, **100 L;** ☎0784.145.881

75. **Bulevardul** Corneliu Coposu. Am revenit zona Unirii, sunt o domnisoara tanara, 25 ani, bruneta. Ofer masaj de relaxare intr-un ambient placut. Igiena si discretia ma caracterizeaza in totalitate, **80 L;** ☎0755.528.315

76. **Buna,** dragii mei, va astept la un masaj de calitate fara graba si fara fite, mai multe detalii la tel. **50 L;** ☎0731.446.363/ 0731.446.363 yanis-bombardierul@gmail.com

77. **Buna,** eu sunt Bianca, am 21 ani si ofer masaj de relaxare domnilor generosi cu bune maniere, mai multe detalii la nr. **50 L;** ☎0736.190.853/ 0736.190.852

78. **Catalina,** 46 ani draguta, ofer masaj domnilor seriosi - generosi care doresc si ofera discretie, singura in locatie, Militari-Rasaritului, Iuliu Maniu cu Dreptatii, intre piata Gorjului si Veteranilor, **60 L;** ☎0731.045.645

79. **Catalina,** 30 ani, te astept in compania mea cu un masaj de relaxare pt. domnii stilati cu bun simt, atmosfera placuta. Discretie maxima. Pt. mai multe detalii la tel. Poze reale 100%, **100 L;** ☎0732.493.332

80. **Cazare** muncitori, societate comerciala, oferim servicii de cazare echipe muncitori. Contract exclusiv cu societatile, locatie facila catre orice punct de lucru din Bucuresti.Oferim cazare in apart.cu 2, 3 si 4 camere. **13 L;** ☎0731.928.520 office.upre@gmail.com

81. **Colega** caut colega de apartament pentru detalii contacteaza-ma; ☎0721.668.395 Ionitageorgiana21@gmail.com

82. **Colentina,** noua Ã®n zona, te astept intr-o locatie curata discreta singura pt servicii de relaxare totala suna pt detalii despre pret servicii ?i adresa exacta; **50 L;** ☎0767.423.746

83. **Corina** noua in zona Dristor, ofer masaj de relaxare la domiciliul meu. Discretie si seriozitate. Poze reale; Te astept. **50 L;** ☎0726.586.158

84. **Cosmetica** si masaj pentru domni si doamne, ofer cosmetica faciala, corporala, epilat, pensat cu ceara de ceara de unica folosinta, masaj pe tot corpul. Locatie privata si discreta. Nu se face erotic sau sex **150 L;** ☎0731.601.134

85. **Crina,** 22 de ani, domnisoara rafinata si cu bun simt, ofer masaj de relaxare profesional la domiciliul meu. Creez dependenta. Poze recente din locatie. Detalii la tel., Dristor 2, **50 L;** ☎0732.299.069

86. **Cristina** blonda 28 de ani, ofer masaj de relaxare domnilor in locatia mea curata si discreta, situata pe bulevardul Iuliu Maniu (Apusului) Militari **60 L;** ☎0734.195.421

87. **Cristina** blonda draguta, 28 de ani, ofer masaj de relaxare domnilor in locatia mea situata pe bulevardul Iuliu Maniu (Apusului) Militari **60 L;** ☎0734.195.421

88. **Cristina** blonda draguta, 28 de ani, ofer masaj de relaxare domnilor in locatia mea situata pe bulevardul Iuliu Maniu (Apusului) Militari, **60 L;** ☎0734.195.421

89. **Cristina,** blonda draguta, 28 de ani, ofer masaj de relaxare domnilor in locatia mea situata pe bulevardul Iuliu Maniu (Apusului) Militari. **60 L;** ☎0734.195.421

90. **CRISTINA,** bruneta 30 ani ofer masaj de relaxare la domiciliul meu. Zona piata Muncii, **100 L;** ☎0737.184.035

91. **Cristina,** bruneta ofer masaj de relaxare, zona Rond Alba Iulia. **100 L;** ☎0733.257.218

92. **Cuplu** casatorit, masaj de relaxare, ambianta placuta. Mai multe detalii la tel.; ☎0723.424.793

93. **Dana** 28 ani, Dristor, Mihai Bravu, Kaufland, reala, te invit an locatia mea discreta pt un masaj de cea mai buna calitate, blonda, 1,65, 55 kg, mai multe detalii la tel. **50 L;** ☎0784.040.182

94. **Daria,** bruneta focoasa, Tineretului, Te-ai saturat de poze false? Te-ai saturat sa fii grabit! Atunci eu sunt solutia pentru a scapa de stres, **80 L;** ☎0764.085.191 andreeavasiliu685@yahoo.com

95. **Deea,** noua in zona, discreta, draguta si deschisa la fantezii te astept in zona Stefan cel Mare (spitalul Colentina) la un masaj. **60 L;** ☎0721.026.251

96. **Denisa,** noua in zona, te astept intr-o locatie curata si discreta pt. a-ti oferi un masaj de relaxare. Titan Theodor Pallady **80 L;** ☎0723.192.086

97. **Denissa,** 41, roscata, noua in zona, ofer masaj de relaxare totala intr-un cadru intim si discret domnilor seriosi, cu bunul simt care doresc cateva clipe sa petrecem impreuna,poza reala facuta azi program9-19 **100 L;** ☎0763.080.986

98. **Dessiree** Masaj a creat pentru tine un loc incantator, curat, sigur si discret. Salonul cu cele mai frumoase fete din Bucuresti te asteapta intr-o atmosfera placuta sa descoperi arta masajului de relaxare, **120 L;** ☎0769.994.064/ 0732.545.457 desiree.masaj@yahoo.com www.dessireemasaj.ro

99. **Diana,** noua in zona, te astept la un masaj de relaxare al trupului si sufletului la domiciliul meu discret si curat. Unirii, Zepter; **50 L;** ☎0737.401.576

100. **Dimitrie** Cantemir pentru prima data in zona ta ! Te astept in locatia mea curata si discreta pentru a te relaxa in compania mea cun un masaj de relaxare; **50 L;** ☎0736.028.243 andreeavasiliu685@yahoo.com

101. **DOAMNA** blonda, singura, sociabila fizic placut linistita si rabdatoare cu experienta in masaj terapeutic depun pasiune in ceea ce fac. Detalii la telefon. Militari, **50 L;** ☎0736.254.283

102. **Doamna** casatorita, stilata, masaj de relaxare la domiciliul meu. Mai multe detalii la tel.; ☎0722.966.960

103. **Doamna** fac masaj terapeutic; ☎0735.670.953

104. **Doamna** ofer masaj de relaxare la domiciliul meu. Ofer discretie si intimitate. Pt. mai multe detalii contacteaza-ma **100 L;** ☎0720.644.662/ 0720.644.662

105. **Doamna** Sara doamna matura te astept cand esti obosit sau deprimat intr-o locatie discreta si curata. Mai multe detalii la tel., ☎0735.026.104/ 0760.716.483

106. **Doamna** selectiva, manierata, ofer masaj de relaxare - intretinere corporala, lux, central, discretie asigurata, seriozitate maxima, igiena garantata. Relatii suplimentare la telefon, **300 L;** ☎0733.127.653 cautcolega@yahoo.com

107. **Doamna** 31, Berceni, bruneta, ofer masaj de relaxare totala creme si uleiuri parfumate, igiena, discretie, intersectia Luica cu Giurgiu, **60 L;** ☎0728.567.820

108. **Doamna** 34, reala, selectiva ofer masaj de relaxare zona centrala Alba Iulia **250 L;** ☎0732.568.575

109. **Doamna** 35, ofer masaj de relaxare, revigorare si intretinere corporala cu uleiuri speciale d lor, la mine, Obor Dimitrov. **50 L;** ☎0720.282.102

110. **Doamna** 37 de ani noua in zona ofer masaj de relaxare la domiciliul meu. Detalii suplimentare la telefon. Titan, bd. Theodor Pallady, **80 L;** ☎0720.649.968

111. **Doamna** 53 de ani, ofer masaj de relaxare la domiciliul meu, zona Pantelimon, Delfinului; **60 L;** ☎0732.074.954

112. **Doamna** 53, discreta si manierata, ofer masaj de relaxare. Zona Pantelimon, **60 L;** ☎0732.074.954

113. **Doamna** 53, manierata si educata, ofer masaj de relaxare la domiciliul meu. Zona Pantelimon. **60 L;** ☎0732.074.954

114. **Doamna** draguta blonda, stilata, ofer masaj de relaxare, terapeutic, la mine. Zona Iancului ☎0724.159.915 herescu.c@yahoo.com

115. **Doamna** matura cu forme, ofera masaj de relaxare, discretie maxima. Rog sriozitate. Zona Pantelimon, Delfinului; **40 L;** ☎0727.512.037

116. **Doamna** matura 35 ani, ofer servicii de masaj la domiciliul meu. Discretie si seriozitate maxima, poze reale, zona Dristor, Baba Novac. Program10-17; **50 L;** ☎0799.568.785

117. **Doamna** matura 37 ani, 1,70 m 90 kg, ofer masaj de relaxare la locatia mea. Te astept intr-o locatie curata linistita si discreta, locatia se afla pe Soseaua Giurgiului intersectie cu toporasi; **70 L;** ☎0737.925.560

118. **Doamna** matura 50 ani te astept sa petrecem momente placute ,cu un masaj de relaxare fara graba, discretie, intimitate, zona Stefan cel Mare (spit Colentina) prg 11//21; **60 L;** ☎0723.002.389

119. **Doamna** matura, Tina 43 ani finuta si rabdatoare te astept la un masaj de relaxare **60 L;** ☎0721.980.503

120. **Doamna** singura, 44 ani, ofer masaj de relaxare, zona centrala, **70 L;** ☎0768.037.948

121. **Doamna** tandra si manierata ofer masaj de relaxare la domiciliul meu, zona Berceni, Lidl; ☎0765.223.633

122. **Doamna,** 33 ani, ofer masaj, selectiva, ofer masaj de relaxare-intretinere corporala, lux, central, discretie asigurata, seriozitate maxima, igiena garantata. Relatii suplimentare la telefon, **150 L;** ☎0731.632.844 cautcolega@yahoo.com

123. **Doamna,** 45 ani, discreta, atenta la dorintele tale, ofer masaj terapeutic, profesional de relaxare, cervical, lombar. Mosilor-Obor. Program 14-22. Discretie si igiena. Pret 100 L ora, **100 L;** ☎0727.483.225

124. **Doamna,** 50 de ani, am revenit, sunt singura, plinuta, si te astept in intimitatea casei mele pentru un masaj de relaxare menit sa te binedispuna. Piata Romana, **50 L;** ☎0738.268.040

125. **Doar** azi si maine, zona centrala buna am 22 ani si ma descriu ca fiind o domnisoara cu mult bun simt, o companie placuta cu servicii ireprosabile, masaj, te astept in locatia mea pt. a ne relaxa impreuna, **80 L;** ☎0727.580.137

126. **Domnisoara** cu experienta iti ofer masaj de relaxare, cervical, lombar, prostatic pe masa de masaj intr-un ambient placut si relaxant, exclus sex Titan, **100 L;** ☎0731.771.721

127. **Domnisoare** oferim masaj de relaxare, sportiv si terapeutic la noi in locatie, zona Domenii, **100 L;** ☎0765.533.828/ 0731.728.813 www.exclusivemasaj.ro

128. **Domnisoare,** poze reale, te asteptam sa ne cunosti, oferim masaj. Nu vei regreta. Suntem tinere si frumoase. **80 L;** ☎0786.565.306

129. **Doua** doamne mature oferim masaj de relaxare. Cerem si oferim discretie. ☎0752.436.933

130. **Dristor** Flori te astept in locatia mea pentru un masaj de relaxare si tonifiere. Poze reale. Nu rasp la nr privat sau sms. mai multe detalii la tel. **99 L;** ☎0720.980.541

131. **Dristor** Kaufland, Mihai Bravu, Andreea 29 ani, cu experienta in domeniu, ofer masaj de relaxare, servicii de cea mai buna calitate, nu ezita sa ma suni pt mai multe detalii la telefon. **60 L;** ☎0764.093.732

132. **Dristor,** Camil Ressu comunicativa si fara fite te astept pt. a te relaxa asa cum meriti fara graba si cu servicii de masaj pe placul tau, pt. mai multe detalii astept sa fiu contactata. Poze reale confirm cu tatuajul, ☎0751.680.995

133. **Dristor,** noua pe site, pustoaica 19 ,1 70, 50 kg te invit la mine pentru un masaj de relaxare, discretie si igiena maxima, poze reale, mai multe detalii tel., **100 L;** ☎0768.602.724

134. **Dristor,** noua pe site, pustoica 19 ani, 1 70, 50 kg te invit in compania mea pentru un masaj de relaxare si tonifiere, discretie si igiena maxima, mai multe detalii tef. **100 L;** ☎0742.773.895

135. **Drumul** Taberei, ofer masaj masaj de relaxare si intretinere corporala, detalii la telefon; **70 L;** ☎0760.715.736

136. **Electronist,** automatist, electrician, doresc colaborare part-time cu mici intreprinzatori; ☎0721.142.871

137. **Eleganta** si rafinament, doamna matura ofer masaj de relaxare la mine acasa o locatie discreta si luxoasa, deschisa laorice pretentie zona Alba Iulia **200 L;** ☎0732.568.399

138. **Eu** sunt Bianaca dragi mei am 21 de ani si sunt o bruneta frumoasa cu forme atragatoare si va astept la mine in locatie intr-un ambient placut la un masaj de relaxare; **50 L;** ☎0736.190.853/ 0736.190.853

139. **Eu** sunt Diana, am 35 ani si ofer masaj de relaxare domnilor generosi cu bune maniere, mai multe detalii la nr.; **50 L;** ☎0735.486.303/ 0735.486.303 yanis-bombardierul@gmail.com

140. **Fac** masaj de relaxare, terapeutic la domiciliul clientilor, in Bucuresti. Nu prestez servicii sexuale, rog seriozitate, 50-60 lei/ sedinta, negociabil; ☎0734.170.558

141. **Fete** superbe, locatie de lux multe maseuze dragute si permisive, cu experienta in domeniu, oferim masaj de relaxare, servicii de cea mai buna calitate, nu ezita sa suni. Jacuzzi, free bar. Zona Decebal, **150 L;** ☎0751.770.600/ 0784.522.572 salonsweettouch@yahoo.com

142. **Floreasca,** matura draguta, masaj de relaxare, discretie si igiena, 80/120 **80 L;** ☎0738.093.493

143. **Gina,** noua in zona, doamna matura te astept la un masaj de relaxare. Discretie, zona Spitalu Colentina, program 11-21. **50 L;** ☎0733.305.109

144. **Iancului,** ofer masaj de relaxare curatenie si discretie. Poze reale **40 L;** ☎0738.178.637

145. **Inchiriem** incarcatoare telescopice 13 m Tekko Logistik ofera servicii inchiriere si transport incarcatoare telescopice Terex, Manitou, Jcb, Merlo, cu maxim 2500 ore de functionare; brat telescopic de 13 m; sarcina de lucru de 3500 kg ☎0749.064.848 tekko@tekko.ro

146. **Inna,** miniona, o doamna cu un caracter aparte, matura mereu aceeasi, dar intotdeauna altfel, maseuza cu experienta ofer masaj terapeutic si de relaxare numai la domiciliul meu din zona Dorobanti, ☎0757.266.841

147. **Iti** doresti un masaj deosebit, placut si relaxant? vrei sa mai scapi de atmosfera torida de afara? Te astept cu drag intr-o locatie curata, discreta si aerisita, cu aer conditionat si apa calda non stop. Ma pot si deplasa la tine, daca asta doresti. **70 L;** ☎0743.528.790

148. **Iulia** ofer masaj de relaxare pe tot corpul in locatia mea curata si discreta. Sunt comunicativa si fara fite. Zona Militari, Iuliu Maniu (Apusului). **60 L;** ☎0765.702.181

149. **Kamy** Tanara, 22 de ani, par lung ochi caprui, ofer masaj de relaxare fara graba si fara fite, in locatia mea de lux. Poze reale; **100 L;** ☎0761.049.966

150. **Karina** 34 ani, poze reale 100%, ofer domnilor generosi si manierati masaj de relaxare si intretinere efectuat pe masa de masaj cu uleiuri si creme. Discretie maxima detali la tel. (Obor Kaufland); **100 L;** ☎0755.303.986

151. **Karina,** doamna stilata si cu bun simt ofer masaj de relaxare, body masaj, domnilor cu bun simt ce stiu sa aprecieze calitatea serviciilor. Locatie discreta si curata. Fac si deplasari. b-dul Unirii, **300 L;** ☎0734.504.862

152. **La** mine zona Burebista, masaj total de relaxare. Buna, te astept Ã®n noua mea locatie curata si discreta din zona Burebista poze reale 100% 80 de Ron 30 de minute 120 de Ron o ora mai multe detalii la telefon **80 L;** ☎0786.612.304

153. **La** mine, Calea Dudesti, Burebista, bruneta creata si draguta te astept in locatia mea curata din zona Ronda Alba Iulia, Burebista pentru a te relaxa in compania mea. Masaj total de relaxare, poze 100% reale, mai multe detalii la telefon. **50 L;** ☎0786.612.333

154. **La** mine, Unirii Zepter, Poze Reale aproape de Rond Alba Iulia. Blonda, poze 100% reale si recente, 23 ani, te astept in locatia mea pentru momente unice. Masaj de relaxare 100% calitate. 1 sedinta 50 ron, 1 ora 120 ron; **50 L;** ☎0763.952.600

155. **La** tine sau la hotel Buna Maria sunt. Noua in Bucuresti 23 ani ofer masaj de relaxare, **150 L;** ☎0763.539.572

156. **La** tine sau la hotel, Alina ma deplasez la tine sau la hotel pentru mai multe detalii contacteaza-ma non stop; **100 L;** ☎0726.601.931

157. **Lory** am revenit, lasa-te surprins de arta masajului in compania mea la domiciliul meu intr-un cadru intim si discretie. Detalii suplimentare la tel. Titan bld Theodor Pallady, **80 L;** ☎0720.649.896

158. **Magazinul** Unirii Buna Loredana am 19 ani bruneta ochi albastri, 1.70, 55 kg. St noua in zona te astept la mine pentru un masaj total de relaxare, poze reale, garantez revenirea, **50 L;** ☎0722.900.390

159. **Mariana,** 47 ani, ofer masaj de relaxare domnilor manierati, discretie maxima, curatenie, garantez revenirea, Berceni. Rel. la tel. ☎0732.963.998

160. **Mariana,** 47 ani, ofer masaj de relaxare domnilor manierati, discretie maxima, curatenie, garantez revenirea, Berceni. Rel. la tel. ☎0732.963.998

161. **Mary** 38 ani, doamna matura ofer masaj de relaxare domnilor generosi intr-o ambianta curata si linistita, pt. detalii la tel. zona Lacul Tei; **100 L;** ☎0787.337.213

162. **Masa** masaj si pt persoane de 150 kg terapeutic, sportiv, ventuze, vibromasaj, dus, prosoape curate, meloterapie, atestat, duduita 40+, Plaza, Taberei, Militari, Lujerului, l-d 10/20., 100 l /130 l h. Cand aj in zona sunati-ma. Nu ma deranja inutil. **70 L;** ☎0736.867.134

163. **Masaj** de relaxare, terapeutic si sportiv efectuat pe masa de masaj, curatenie, discretie, zona Iancului. **100 L;** ☎0760.741.291

164. **Masaj** La tine sau la hotel masaj de relaxare si terapeutic, pentru mai multe detalii suna-ma, **150 L;** ☎0785.444.827

165. **Masaj** reflexoterapie la domiciliul meu. Barbati, femei, Luminita, ☎0737.672.026/ 0721.989.266

166. **Masaj** terapeutic, noua pe site, ma adresez doar domnilor educati si manierati, igiena, discretie asigurate. Nu deranja inutil. Vino si convinge-te. Rog maxima seriozitate, 200 ron/h, **200 L;** ☎0754.404.501 cautcolega@yahoo.com

167. **Masaj** 100% profesional, atestat tehnician maseur, masaj somatic= clasic-intretinere relaxare, anticelulitic sportiv epilat-100 L/1 h+reflexo capilar facial-150L/1.30 h, pe masa masaj central. Nu erotic. Nu sex. L-S:10-20, **150 L;** ☎0720.148.681

PRESTĂRI SERVICII

168. **Masaj** buna dragii mei va astept la mine intr-un ambient placut la un masaj de relaxare domnilor generosi cu bune maniere mai multe detali la nr; **50 L;** ☎0735.486.303/ 0735.486.303 yanisbombardierul@gmail.com

169. **Masaj** de calitate la noi sau la hotel, domnilor care se respecta si care stiu sa aprecieze calitatea. Oferte jacuzzi, oferte hotel, petreceri, free bar, pentru detalii si programari sunati, zona Decebal, **150 L;** ☎0751.770.600/ 0784.522.572 salonsweettouch@yahoo.com

170. **Masaj** de intretinere masaj profesional, atestat si experienta, ☎0785.734.703

171. **Masaj** de intretinere Masaj profesional, experienta si atestat, ☎0785.734.703

172. **Masaj** de relaxare Ana ma numesc. Vino la mine si- ti pot garanta o sedinta de masaj. Atunci cand te simnti obosit si fara putere fa- ti o progamare. Promit ca vei pleca cu zambetul pe buze; **70 L;** ☎0769.407.405

173. **Masaj** de relaxare 13 Septembrie cu Panduri, tanara maseuza ofer masaj de relaxare la domiciuul meu, am 24 de ani, programari cu 30 minute inainte program : L-D 9:00-22:30, no sex **100 L;** ☎0785.652.719 Loredana_lory86@yahoo.com

174. **Masaj** de relaxare Marilena, blonda, 46 ani, la mine, Berceni. Seriozitate; ☎0763.664.061

175. **Masaj** de relaxare, Marilena, blonda, 46 ani, la mine, Berceni, seriozitate; ☎0763.664.061

176. **Masaj** de relaxare, Marilena, blonda, 46 ani, la mine, Berceni, seriozitate; ☎0763.664.061

177. **Masaj** de relaxare, new. Buna, Ana ma numesc, am 20 de ani. Vino la mine si-ti pot garanta o sedinta de masaj. Atunci cand te simti obosit si fara putere fa-ti o progamare. Promit ca vei pleca cu zambetul pe buze; **70 L;** ☎0720.608.981

178. **Masaj** de relaxare, si samb.si dum., langa Sala Palatului si C. Victoriei. Satena, ochi albastri, 40, educata, comp. placuta. Speak english. Singura, ambient curat. Numai pt. domni seriosi care agreeaza doamnele plinute dar cu forme placute, **70 L;** ☎0726.030.857

179. **Masaj** la tine sau la hotel, buna, sunt Diana, vin la tine pentru a te rasfata cu un masaj deosebit, pentru mai multe detalii la telefon; ☎0731.536.906

180. **Masaj** profesional terapeutic, sportiv, reflexogen, lombar, cervical, capilar, facial si masaj de relaxare. Masajul se face pe masa de masaj, de maseuza cu atestat si experienta, **100 L;** ☎0723.598.979

181. **Masaj** profesional, asistenta medicala 50 ani placuta cu experienta in masaj corporal de relaxare total si prostatei am locatie L-D 12-20 dupa 20 la clienti si straini si cazati hotel cu asigurare taxi detali telefon, **150 L;** ☎0720.497.363/ 0768.152.973

182. **Masaj** profesional, atestat, doamna matura cu experienta, execut masaj reechilibrant de relaxare, presopunctura, drenaj limfatic 120 Lei 60 min. cu flexoterapie 150 Lei Calea Mosilor Eminescu 10-21, pe masa masaj. Igiena, aer conditionat **120 L;** ☎0724.898.065

183. **Masaj** profesionist 100% asistenta medicala, tehnician maseur din 2003 ofer masaj terapeutic, relaxare, cu uleiuri esentiale pt. imunitate, stress, insomnie. Calea Mosilor, 5 min. Metrou Obor. L-D 10-20. 150-200lei /1-2 ore; **200 L;** ☎0720.696.842

184. **Masaj** relaxare ofer servicii de masaj relaxare pe masa de masaj cu uleiuri aromate, conditii de igiena maxima si discretie, pretul pentru 1 h/ este de 150 Ron .Nu ofer erotic sau companie intima **150 L;** ☎0731.601.134

185. **Masaj** relaxare si toate celelalte tipuri de masaj. Calitate. Experienta. Discretie. Ambient placut. Blonda autentica; ☎0720.649.468

186. **Masaj** relaxare terapeutic intr-un cadru intim, discret si foarte curat langa Piata Victoriei. Detalii suplimentare la telefon. L-V 11-20. Ac, parcare, **150 L;** ☎0747.411.080

187. **Masaj** terapeutic prin manevre de reglare si tonifierea muschilor, stimularea circulatiei sangelui, masaj al scalpului cu miscari tranzitorii de regenerare si refacere a intreg organismului. Obor Mosilor **100 L;** ☎0726.508.066

188. **Masaj** total, noua, slim, am 1.70, 48 de kg, blonda, cum sunt in poze, stau in Bucuresti 7 zile din aceasta data, suna-ma pt. mai multe detalii, **100 L;** ☎0727.288.055 Bombonika.thaaaa@yahoo.com

189. **Masaj,** Ada, selectiva, ofera domnilor cu bun simt masaj de relaxare intr-un ambient placut, sector 3, intre orele 8-17, **50 L;** ☎0735.366.510

190. **Masaj,** buna Vera ma numesc, sunt o doamna matura 35 ani, experta in arta masajului, cu forme frumoase si o atitudine deosebita, cu simtul umorului, suna-ma pentru un masaj de neuitat, Titan, **70 L;** ☎0732.759.705

191. **MASAJ,** Cristina, 27 de ani, ofer masaj de relaxare. Pentru mai multe detalii contacteaza-ma, Tineretului, **60 L;** ☎0760.841.042/ 0737.231.889

192. **Masaj,** doamna educata ofer masaj de relaxare la domiciliul meu. Ofer si cer seriozitate maxima, igiena garantata. Relatii suplimentare la telefon, 250 ron h, **150 L;** ☎0733.177.743 cautcolega@yahoo.com

193. **Masaj,** buna eu sunt Diana am 35 ani si ofer masaj de relaxare domnilor generosi cu bune maniere, mai multe detalii la nr.; **50 L;** ☎0731.841.471/ 0731.841.471 yanisbombardierul@gmail.com

194. **Masaj,** Miruna, la tine sau la hotel, masaj de relaxare si terapeutic, pentru mai multe detalii suna-ma, **150 L;** ☎0768.121.420

195. **Masaj,** noua in zona Obor poze reale, servicii de relaxare totala, suna pt detalii despre pret, servicii. 1,69, 50 kg, bust mare natural. **50 L;** ☎0768.867.044

196. **Masajul** este util in favorizarea starilor de relaxare diminuarea stresului, oboselii si intregului organism, pentru a avea grija de corpul tau. Sector 6, maseuza ☎0738.031.064

197. **Masajul** este util in favorizarea starilor de relaxare diminuarea stresului, oboselii si intregului organism, pentru a avea grija de corpul tau. Sector 6, maseuza! ☎0738.031.064

198. **Maseur** efectuez masaj relaxare tonifiere. Rog seriozitate. ☎0732.222.213

199. **Maseur** sportiv 28 ani, Tanar sportiv 28 ani efectuez masaj pentru domni, doamne, domnisoare si cupluri, diferite tipuri de masaj. Ofer si cer maxima seriozitate, igiena, ☎0732.222.213

200. **Matura** inalta, supla, ofer masaj de relaxare zona Bd Mircea Voda, Camera de Comert, ☎0765.339.151

201. **Matura** inalta, supla, ofer masaj de relaxare, zona Camera de Comert, Bd. Mircea Voda ☎0765.339.151

202. **Matura,** inalta supla ofer masaj de relaxare. Zona Camera de Comert, Bld Mircea Voda. ☎0765.339.151

203. **Maya** 32 de ani Inalta, draguta, te astept la o intalnire speciala la mine in zona Stefan cel Mare, Lizeanu, Obor. Vei avea parte de liniste iar servicile de masaj sunt pe masura, **80 L;** ☎0736.943.695

204. **MIRELA** Ofer masaj de relaxare intr-un ambient placut fara graba la domiciliul meu. Detalii suplimentare la tel. Titan, Bd. Theodor Pallady **60 L;** ☎0736.549.922

205. **Mirela** ofer masaj de relaxare intr-un cadru intim si discret. Detalii suplimentare la telefon. Titan, bd. Theodor Pallady, **60 L;** ☎0736.549.922

206. **Mirela,** cosmeticiana, Drumul Taberei, ofer masaj de relaxare pt domni manierati si generosi. Program 10:00-20:00, 60 lei/30 min, 120 Lei/h. **60 L;** ☎0745.028.362

207. **Mona,** 38, noua in zona, matura sociabila, masaj, te astept in zona Stefan cel Mare, spital Colentina, **60 L;** ☎0733.261.723

208. **Monica** draguta ofer masaj relaxare Sos Pantelimon Cimitirul Armenesc ofer si cer discretie. **60 L;** ☎0726.566.223

209. **Monica,** draguta, 43 de ani, ofer masaj relaxare, discretie, Sos. Pantelimon, Cimitirul Armenesc, **60 L;** ☎0726.566.223/ 0726.150.773

210. **Montaj** aer conditionat relocari revizii, incarcari freon, reparatii; ☎0764.285.335/ 0775.523.343

211. **Natasha,** matura, 43 ani, central, Unirii, speak english. Matura, rusoaica, 43 ani, experta in arta masajului, 160 cm 58 kg. Ofer masaj de calitate, locatie lux, Unirii, parcare, igiena, doar apeluri, fara msj, dus obligatoriu pret-300 lei, **300 L;** ☎0740.948.427

212. **Nemtoaica** blonda, finuta si frumoasa, 28 de ani, 1.78 m, 53 kg, ofer masaj de neuitat domnilor manierati in locatia mea. Zona Bvd. Unirii langa Ucecom, poze reale, mai multe detalii la tel., **100 L;** ☎0765.763.308

213. **Nicole,** blonda reala 27 de ani, 1,76m, 60 kg, ochii albastri. Perfecta pt domnii care se respecta. Vei reveni cu placere. Servicii ireprosabile, masaj, discreta educata si amabila. Poze reale, detalii la tel., **100 L;** ☎0732.662.573

214. **Nikol** 40 Doamna matura te astept pe tine domn generos la mine in locatie pentru a petrece cu tine clipe de neuitat. Iti pot oferii masaj de mai multe tipuri Mai multe detalii la nr de telefon, **60 L;** ☎0735.971.352

215. **Noua** in zona Colentina 1,69, 50 kg, bust mare natural ofer servicii de relaxare totala in locatia mea discret curat singura. Suna ma pt detalii despre locatia exacta; **50 L;** ☎0768.867.044

216. **Obor** metrou poza reala, 1.69, 50 kg, bust mare, natural. Te astept intr-o locatie curata discreta singura pt servicii de relaxare totala, pt detalii complete nu ezita sa ma suni; **50 L;** ☎0768.867.044

217. **Personal** auxiliar, spalat vase, Gala Catering, angajeaza cu program fix intre 7:30-15:30, de luni pana vineri, salariu 2000 lei, bonuri de masa si alte bonificatii in functie de prestatia angajatului ☎0744.366.093

218. **Piata** Iancului, ofer masaj de relaxare curatenie si discretie. Poze reale; **40 L;** ☎0738.178.637

219. **Piata** Muncii, maseuza, 25 de ani, 1.60 m, 50 kg, cu mult bun simt, mereu cu zambetul pe buze, astept doar persoane civilizate in locatia mea pentru un masaj de relaxare. Pozele sunt reale, nu insista. **200 L;** ☎0720.084.742

220. **Plinuta,** Berceni Doamna 36 ani draguta, comunicativa, te astept la un masaj fara graba, doar pentru domni seriosi care adora femeia cu forme mari, ☎0741.645.898

221. **Prestari** servicii Buna eu sunt Diana am 35 ani si ofer masaj de relaxare domnilor generosi cu bune maniere, mai multe detalii la nr. **50 L;** ☎0735.486.303/ 0735.486.303 Floridragulinoiu@yahoo.com

222. **Prestari** servicii, buna eu sunt Bianca am 21 ani si ofer masaj de relaxare domnilor generosi cu bune maniere, mai multe detalii la nr. **50 L;** ☎0731.876.063/ 0731.876.063 Floridragulinoiu@yahoo.com

223. **Prestari** servicii, buna eu sunt Diana am 35 ani si ofer masaj de relaxare domnilor generosi cu bune maniere, mai multe detalii la nr. **50 L;** ☎0731.446.363/ 0731.446.363 Floridragulinoiu@yahoo.com

224. **Prestari** servicii, buna eu sunt Diana, am 35 ani si ofer masaj de relaxare domnilor generosi cu bune maniere, mai multe detalii la nr. **50 L;** ☎0731.841.471/ 0731.841.471 Floridragulinoiu@yahoo.com

225. **Promotie** masaj cupluri Noblesse Unic, o experienta super. Masajul la cuplu. Salon Noblesse Unic in centru, zona Eminescu. Masaj relaxare, body si oriental. Civilizat, curat, frumos, multe maseuze. Promo valabil sambata intre orele 14-23. **250 L;** ☎0727.148.861 www.private-massage.ro

226. **Reala** 100%, Zepter, am si colega. Buna, te-ai saturat de poze false? Te astept in locatia mea pt. un masaj de cea mai buna calitate, suna-ma si nu vei regreta, **80 L;** ☎0735.211.795 Bombonika.thaaaa@yahoo.com

227. **Reala,** poza reala, te astept intr-o locatie curata in zona metrou Obor pt servicii de relaxare totala, pt detalii despre pret, servicii, adresa, suna-ma, ☎0767.423.746

228. **Relaxare** discretie singura, doamna blonda draguta deosebita prin stil si calitate cu experienta in masaj terapeutic ofer d-lor educati si maturi, sigur vei reveni, detalii la telefon, Militari **50 L;** ☎0737.218.736

229. **Relaxare** prin masaj, doamna 50 de ani placuta cu experienta in masaj corporal de relaxare total si prostatei am locatie L-D 12-20 dupa 20 la clienti si straini si cazati hotel cu asigurare taxi si detalii telefon, **150 L;** ☎0732.559.796/ 0730.403.237

230. **Roberta,** buna, sunt o doamna placuta si matura in adevaratul sens al cuvantului iar curatnia si discretia ma reprezinta. Pentru mai multe detalii, te rog sa ma apelezi la numerele din anunt (poze reale recente), ofer masaj. **50 L;** ☎0724.164.656

231. **Rond** Alba Iulia, ofer servicii de masaj total la domiciliul meu pt mai multe detalii astept tel. tau. Singura in locatie program de la 11-23. Speak english. **50 L;** ☎0721.773.154/ 0753.815.302

232. **Roxana,** ofer masaj de relaxare fara graba si fite intr-o locatie curata si discreta, Titan, bld. Theodor Pallady, **80 L;** ☎0735.232.246

233. **Roxana,** noua in zona, ofer masaj de relaxare fara graba si fite intr-o locatie curata si discreta, Titan, bld. Theodor Pallady, **80 L;** ☎0735.232.246

234. **Roxi,** te astept la un masaj de relaxare si toniere al sufletului dar mai ales al trupului. Unirii Zepter .Poze reale 100% **60 L;** ☎0725.473.852

235. **Roxy,** buna sunt o domnisoara sosita azi in orasul tau, vreau sa descoperim impreuna placeri nebanuite, vino la mine sa putem avea parte de niste momente de neuitat prin masaj, te astept. **200 L;** ☎0768.397.574

236. **ROXY,** Dr. Taberei, ofer masaj terapeutic, masaj de relaxare si intretinere corporala, detalii la telefon, zona Drumul Taberei, **100 L;** ☎0767.821.102

237. **Servicii** de calitate, masaj, sauna, jacuzzi, Anna, medic kinetoterapeut, reala, selectiva, vesela si plina de viata, ofer servicii de calitate (diverse tipuri de masaj) la domiciliul meu sau la hotel, domnilor discreti si generosi, **100 L;** ☎0736.890.339

238. **Servicii** de montaj si asamblare mobila oferim servicii profesionale de montaj, demontaj, asamblare si instalare mobilier si decoratiuni de orice fel in Bucuresti si imprejurimi. Montam si asamblam mobilier casnic, office, magazine, etc. **120 L;** ☎0799.996.760 montaremobila@gmail.com

239. **Servicii** sablare profesionale, prestam servicii de sablare cu grit si sticla pentru piese- suprafete fier, aluminiu, cupru, lemn, caramida. ?Tarifele se stabilesc in functie de gritul consumat. Detalii suplimentare pe www.tekko.ro ☎0749.064.848

240. **Silvia,** 34 ani, poze reale 100%, ofer domnilor generosi si manierati masaj de relaxare si intretinere efectuat pe masa de masaj cu uleiuri si creme. Discretie maxima, detalii la tel. Nu rasp. la nr. privat si sms. ☎0720.407.840

241. **Simona** 36 ani, poze reale din locatie. Bruneta finuta si stilata ofer masaj de neuitat domnilor manierati in loca?ia mea. Zona Obor -Colentina, **100 L;** ☎0736.676.955

242. **Simona,** 30 ani ofer masaj de relaxare la domiciliul meu, zona Kaufland Obor. Mai multe detalii la tel. Poze reale, **100 L;** ☎0748.944.812

243. **Singura** in locatie Unirii 100% reala sunt o bruneta draguta fara fite ofer clipe de neuitat, masaj. Curatenia si discretia ma defineste in totalitate, pentru mai multe detalii sunati-ma, stiu sa ma comport frumos cu tine speak english, **100 L;** ☎0734.471.262

244. **Singura** in locatie, pentru un masaj de relaxare asa cum iti doresti, te astept la locatia mea dÃ®n Drumul Taberei, langa Piata Moghioros. Detalii la telefon. **50 L;** ☎0736.029.570

245. **Sophie,** 25 ani, 1.60 cm si 48 kg. Feminitatea si bunul simt sunt calitatile care ma caracterizeaza. Va astept la un masaj de relaxare. Poze reale, nu insista. Zona Piata Muncii, **200 L;** ☎0725.458.291

246. **Soryna** 30 ani, masaj terapeutic profesional de intretinere si relaxare, zona Teiul Doamnei aproape de Obor ☎0758.158.334

247. **Straja,** Berceni, satul de fite, toane si poze false? Un singur apel te desparte pt a avea parte de servicii de masaj, care te vor face sa revii, **50 L;** ☎0762.823.671

248. **Studenta** 22 ani stilata si cu mult bun simt ofer servicii de masaj si intretinere corporala in locatia mea de lux central Alba Iulia **300 L;** ☎0732.855.248

249. **Sunt** Carina, o domnisoara de 21 ani, 1.80, 60 kg noua in domeniu, locatie centrala. Te astept la mine pentru un masaj de relaxare mai multe detalii la tel., **60 L;** ☎0701.175.927

250. **Sunt** noua in zona Unirii, pustoaica 19 ani, dulce foc, te invit in locatia mea pentru un super masaj de relaxare. Vino si te vei convinge. Nu rasp. la nr. privat; **100 L;** ☎0721.619.415

251. **Sunt** noua in zona, bruneta reala, eleganta, rabdatoare, deschisa, ofer momente de relaxare totala doar domnilor pretentiosi, selectiva, nu ma grabesc, mai multe detalii la telefon, zona Titan. Diham ☎0721.398.154

252. **Sunt** noua in zona, te astept pe tine domn generos sa te rasfat cu un masaj de relaxare in locatia mea discreta si curata. Titan ☎0734.477.470

253. **Sunt** o doamna eleganta discreta ofer masaj de relaxare in locatia mea de lux, discretie si igiena, zona Alba Iulia **200 L;** ☎0732.568.368

254. **Tanya,** bruneta, 30 de ani, ofer masaj de relaxare doar la domiciliul meu, igiena maxima. Mai multe detalii la telefon, zona Kaufland Obor, **80 L;** ☎0754.501.294

255. **Tatiana** 100% reala, provoc sa incerci doar o data te astept sa iti ofer clipe de neuitat, masaj. Curatenia si discretia ma defineste in totalitate. Sunt o domnisoara cu forme am 1.70 inaltime blonda cu parul lung; **80 L;** ☎0727.580.137

256. **Tina** 42 ani, Doamna matura, discreta, rabdatoare ofer masaj de relaxare. **60 L;** ☎0721.980.503

257. **Titan,** blonda ofer masaj de relaxare domnilor manierati. Locatie discreta. Cer si ofer seriozitate; **70 L;** ☎0799.182.770

258. **Titan,** Emilia matura discreta, ofer masaj de relaxare domnilor seriosi. Detalii la telefon; **60 L;** ☎0735.716.995

259. **Titan,** matura 47 ani, ofer masaj de relaxare domnilor civilizati si cu bun simt. Rog si ofer maxima igiena, discretie, seriozitate. Imi rezerv dreptul de a-mi selecta clientii. Rog nu suna inutil; ☎0722.494.310

260. **Unirii,** Corneliu Coposu, 100% reala, te astept sa iti ofer clipe de neuitat, masaj. Curatenia si discretia ma defineste in totalitate. Sunt o domnisoara cu forme am 1.70 inaltime blonda cu parul lung; **80 L;** ☎0727.580.137

261. **Unirii,** langa BCR, te invit pentru un masaj de calitate, poze 100% reale din locatie, pentru detalii sunati-ma, **50 L;** ☎0734.896.180

262. **Unirii,** masaj total, poze reale, super finuta si rabdatoare te invit la un masaj de relaxare si tonifiere, intr-o locatie curata si discreta. **100 L;** ☎0729.615.906 baddboss94@yahoo.com

263. **Veronica** doamna matura sunt noua in aceasta zona, discreta, te astept la un masaj de relaxare ofer seriozitate si cer la fel, zona Stefan cel Mare, spitaiul Colentina. **60 L;** ☎0731.084.734

264. **Veronica,** 55 ani, noua in zona, doamna matura, sociabila, te astept la un masaj de relaxare fara graba, discretie si seriozitate din partea mea zona Stefan cel Mare, spitalul Colentina, prog. 11/21, **70 L;** ☎0734.786.543

265. **Zona** Zepter, Buna, sunt Betty, 1,67 inaltime, 58 kg, selectiva ofer masaj de relaxare domnilor manierati intr-o ambianta placuta si discreta. Servicii ireprosabile. Educata si amabila, mai nou fac si masaj, **80 L;** ☎0729.875.428 nichi12352@yahoo.com

LOCURI DE MUNCĂ

2 Locuri de muncă

Oferte full time

ÎI RUGĂM pe clienţii noştri să acorde tuturor şansa de a participa la ocuparea unui post, indiferent de: rasă, etnie, naţionalitate, limbă, religie, convingeri, categorie socială, categorie defavorizată, vîrstă, sex,orientare sexuală, cf. Legii 48/2002

1. **Absolvent** facultate profil electric Angajez inginer profil electric pentru activitate de proiectare. Cu sau fara experienta; ☎0742.041.451

2. **Absolventi,** someri sau pensionari, locatie Pipera-Tunari. Companie nationala cu peste 25 de ani de activitate angajam: lucratori picking (ture saptamanale), salariu 1.800 lei (1.500 lei net+300 lei tichete de masa) - 3 posturi; stivuitorist, salariu de la 2.000 lei (1.700 lei net + 300 lei tichete de masa), ture saptamanale - necesar atestat ISCIR; dispecer, ture saptamanale, preferabil experienta; operator facturare, ture saptamanale, preferabil experienta; personal curatenie birouri (program 14.00-20.00, 6 ore). Beneficii: bonus performanta+decontare transport. Cautam persoane serioase, muncitoare. Experienta de lucru este un avantaj, dar nu o cerinta obligatorie. Interviuri si detalii la nr. de telefon; ☎0724.567.576

3. **Administrator** tehnic care sa indeplineasca si functia de casier pentru firma Scomet administrare imobile. Conditii obligatorii: permis, masina. Program 13.00-21.00, **2.200 L;** ☎021.336.77.44/ 0372.979.797

5. **Administrator** tehnic/om bun la toate program 8 ore/zi, salariu net 3000 lei + prime in functie de viteza si profesionalismul rezolvarii problemelor de serviciu si a unor activitati de promovare in perioadele in care nu sunt interventii, **3.000 L;** ☎0720.336.688/ 0732.119.900

6. **AEK** Security Devision, angajeaza agenti de securitate, receptioniste, servanti pompieri, dispeceri. Scolarizare gratuita. Salariu net 1.800 - 1.920 Lei. Relatii: ☎0760.411.281 recrutare@aeksecurity.ro

AEK SECURITY DIVISION ANGAJEAZĂ

- AGENŢI DE SECURITATE
- RECEPŢIONISTE
- SERVANŢI POMPIERI
- DISPECERI

ŞEFI OBIECTIV

Salariu net 1.800 - 1920 lei

Relaţii: 0760.411.281

Email: recrutare@aeksecurity.ro

12. **Agent** curatenie SC Bella Bologna SRL angajeaza personal pentru curatenie unitati sanitare private (spitale si clinici), cu experienta minim 5 ani in domeniu. Salariu, bonuri de masa; ☎0769.687.505 office@bellabologna.ro

13. **Agent curatenie, echipa mobila. Doral Cleaning angajeaza personal pentru echipa mobila de interventie. Salariu net 1700 lei + bonusuri. Oferim si cazare. Relatii la telefon 1.700 L; ☎0786.461.231**

14. **Agent** curatenie/echipa mobila interventie, angajam agent curatenie(fete)/interventie echipa mobila(baieti) prog. flexibil 8 ore/zi. Salariu atractiv. Detalii la numerele de telefon 0734332618 -Claudiu; 0720011121 -Laurentiu; 0728195691-Cristi ☎0734.332.618/ 0720.011.121

15. **Agent** de securitate incinta va relationa cu clientii cofetariei Alice, zona Piata Iancului. Asteptam CV-urile dvs. la adresa de mail sau ne puteti contacta telefonic L-V, in intervalul 09:00-17:00. ☎0741.037.366 resurseumane@cofetarialice.ro

21. **Agent** imobiliar fata cu/fara experienta in inchirieri sediu 3 minute metrou timpuri noi stradal persoana responsabila comunicativa eficienta oferim comision 60% birou propriu publicitate agresiva program lejer; ☎0732.717.111/ 0742.730.047 dolhaimob@yahoo.com

22. **Agent** imobiliar - Piata Romana angajam agent imobiliar pentru agentia de la Piata Romana; ☎0726.051.074

23. **Agent** livrari distributie apa la 19 litri, salariu motivant. **2.000 L;** ☎0319887 office@h2on.ro

24. **Agent** paza Asociatie de proprietari, zona Baba Novac sect. 3, angajeaza portar (numai pensionarii cu limita de varsta sau cu drept de munca) activitate numai pe interior, orar 12/24. A va adresa la, **900 L;** ☎0741.029.993 cinn2007@yahoo.com

25. **Agent** paza cu sau fara atestat Obiective: ADPP sector 1, carte de munca pe perioada nedeterminata, program de lucru: 12 cu 24, 12 cu 48 ore; ☎0753.128.171/ 0758.115.605 paza.magic@yahoo.ro

AGENŢI DE SECURITATE

AGENŢI DE INTERVENŢIE

- Plata salariilor la timp
- Sărbători legale plătite dublu
- Prime / bonusuri
- Calificare profesională gratuită
- Contract de muncă integral
- Stabilitate la locul de muncă
- Servicii medicale gratuite

*Pentru posturile de Agent de Securitate şi Agent de Intervenţie există obiective în toate sectoarele din Bucureşti şi în zonele limitrofe

BGS DIVIZIA DE SECURITATE

Interviuri: Str. Calea Vitan, nr. 293, sector 3 (vis-à-vis de Târgul Auto Vitan)

Relaţii la telefon: 0749.062.295

4. **Administrator** tehnic, casier pentru firma administrare blocuri. Program flexibil. Salariu atractiv si bonusuri in functie de performanta. Permis auto si calificare. Trimiteti CV la adresa:agentiaplasare@gmail.com agentiaplasare@gmail.com

7. **AEK** Security Devision, angajeaza sefi tura, dispeceri, agenti de paza, agenti interventie pentru Carrefour Bucuresti. Salariu net 1.800 - 1.920 Lei; ☎0760.411.281

8. **Afumator produse alimentare, angajam pentru societate comerciala din sectorul 4, salariul net 2000 lei+bonuri de masa (15.09 lei/bon). ☎0753.070.408**

9. **Agent** de securitate; ☎0768.338.427/ 0732.307.529

10. **Agent** interventie cu permis categoria B si atestat; ☎021.335.84.20/ 0722.307.333 angajari@aba.ro www.abasecurity.ro

11. **Agent** curatenie SC Bella Bologna SRL angajeaza personal pentru curatenie birouri, unitati sanitare private, spitale si clinici, cu experienta minim 5 ani in domeniu. Salariu + bonuri de masa; ☎0769.687.505 office@bellabologna.ro

16. **Agent** de securitate, cu sau fara atestat, program in ture sau program de luni - vineri (pt. receptie); ☎021.311.18.88 office@immsecurity.ro

17. **Agent** de Vanzari firma de cleaning & DDD - Experienta nu este obligatorie. Cunostinte minime de calculator, dispus la deplasari in Bucuresti, se deconteaza transportul in comun. Salariu fix + comision; **2.400 L;**

18. **Agent** de vanzari, firma de curatenie & DDD experienta nu este obligatorie. Cunostinte minime de calculator, dispus la deplasari in Bucuresti, se deconteaza transportul in comun, permis conducere nu este obligatoriu. Venituri de pana la 4000 lei. ☎021.780.00.80/ 0772.029.406 contact@conexclean.ro

19. **Agent** echipa mobila/ interventii ICS angajaza pentru echipa mobila de interventii personal (baieti) cu experienta in domeniu pentru lucrari de spalare a mochetelor, marmura, post construct, birouri,etc. Salariu motivant si contract; **2.000 L;** ☎0771.449.760

20. **Agent** imobiliar cu sau fara experienta, fete sau baieti, mediu de lucru profesionist, tanar si dinamic. Carte de munca, comision si bonusuri, locatie Universitate, **2.500 L;** ☎0761.393.936 office@hh-imobiliare.ro

26. **Agent** paza pentru complex de blocuri situat in Buftea. Cerinte: atestat profesional, domiciliul in Buftea sau imprejurimi; ☎0742.066.636

27. **AGENT PAZA PT. SCARA DE BLOC, ZONA COLENTINA. PROGRAM 6 H/ ZI. ACCEPTAM SI PENSIONARI; ☎0744.157.705**

28. **Agent** paza si/sau operator depozit S.C. Megarosa Trade S.R.L. angajeaza agenti de paza/ operator depozit in Tunari, in program de zi; ☎0727.391.140 office@megarosa.ro

29. **Agent** preluare comenzi, cofetaria Alice, preluarea, inregistrarea si redactarea comenzilor primite de la clienti (personal, pe mail sau telefonic). Intocmirea si eliberarea facturilor pentru clienti. Pregatirea pentru livrare a comenzilor; ☎0741.037.366 resurseumane@cofetariaalice.ro

30. **Agent Securitate -Auchan Militari angajeaza cu sau fara experienta/ atestat. Se asigura contract de munca pe perioada nedeterminata, 8 h/zi, formare la locul de munca. Vino sa descoperi beneficiile de a face parte din echipa Auchan. CV-urile pot fi trimise pe adresa de email militari@auchan.ro sau depuse la Serviciul Clienti din incinta magazinului. Informatii pot fi obtinute la nr.: ☎0374.101.324 militari@auchan.ro**

31. **Agent** turism Cluj Napoca Prezentarea programelor turistice organizate. Promovarea destina?iior turistice. Contract de munca, tichete de masa; ☎0742.100.548 angela.gavrila@paralela45.ro

32. **Agent** turism in Bucuresti Clinica Euromedical, angajeaza agent turism in Bucuresti.limba italiana avansat) ☎0722.104.075 euromedical.clinica@gmail.com

33. **Agent** vanzari cautam o persoana dinamica, ambitioasa, orientata catre rezultate care isi doreste un loc de munca stabil pentru un post de agent vanzari incaltaminte en-gros,

ANGAJĂM **AGENȚI CURĂȚENIE**

TURA DE NOAPTE SAU ZI

SEDIU BIROURI ÎN BUCUREȘTI

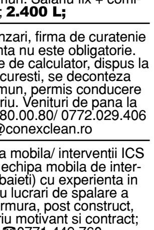

- Condiții avantajoase de salarizare,
- Bonuri de masă,
- Plată ore suplimentare,
- Bonusuri

Puteți să ne contactați de luni până vineri între orele 9.00-18.00 la telefon:

0784.290.182

34. **Agent** vanzari pentru activitate de productie catering si vanzari. Se accepta si colaborare part time. ☎0744.352.732 valentinvlad63@yahoo.com

35. **Agent** vanzari Soc. transport persoane angajeaza agent vanzari bilete; ☎0730.444.450 hr@cdy.ro

36. **Agent** vanzari B si IF Importator utilaje constructii de mica mecanizare angajam agent vanzari pentru zona Bucuresti si IF. Studii tehnice (liceu tehnic / facultate tehnica) si experienta in vanzari. Permis auto B. **3.000 L;** ☎0758.233.351 office@sifee-utilaje.ro

37. **Agent** vanzari Digi Mobil descrierea postului: prezentarea si promovarea serviciilor din portofoliul companiei, creeaza, dezvolta si mentine legatura cu clientii/ potentialii clienti; **3.000 L;** ☎0774.200.094 ionut.serban@rcs-rds.ro

38. **Agent** vanzari Digi mobil Responsabilitati: prezentarea si promovarea serviciilor companiei catre persoanele fizice, prospectarea pietei si identificarea de noi clienti, **2.500 L;** ☎0765.754.128 ciprian.patrascu@rcs-rds.ro

39. **Agent** vanzari directe Telekom Romania Daca ai bune abilitati de comunicare si negociere compania Telekom recruteaza 7 agenti de teren pentru vanzarea serviciilor de telecomunicatii. Acceptam CV-ul tau pana pe data de 27.07.2018. ☎0761.115.256 marius.ciurduc@telekom.ro

40. **Agent** vanzari, salariu atractiv, masina de serviciu; vanzari_agent@yahoo.com

41. **Agent** vanzari. Angajam agent de vanzari cu experienta in vanzari de blaturi de bucatarie si accesorii mobilier. Experienta minim 3 ani in vanzari. Studii medii - liceu cu diploma de bacalaureat. Permis categ. B; ☎0722.393.476 vasiletimis@yahoo.com

42. **Agent**/ agenta curatenie echipa mobila. Firma de curatenie profesionala angajaza 2 agenti / agente pentru echipa de interventii mobila, salariu 2000 lei Net-in mana, contract de munca, program flexibil. Bonusuri de performanta. **2.000 L;** ☎0771.449.760

43. **Agenta** curatenie birouri aviatorilor 5 ore; pentru firma specializata, spatii birouri in zona Aviatorilor, program 5 h/zi, 9:00-14:00 contract de munca, locatie fixa salariul la timp, se cere experienta si seriozitate maxima. 900 lei-1200 lei; **1.200 L;** ☎0771.449.760 office@curateniebirou.ro

44. **Agenti** colectori pentru fundraising pentru agentie umanitare. Program flexibil. Plata la comision; ☎0769.701.518

45. **Agenti** comerciali/ vanzatori (vanzatoare) angajam lucratori comerciali, pentru magazine mixte, situate in zona Carrefour Postavarului si sat Catelul, dornici sa lucreze intr-un mediu placut si curat. Contract de munca; ☎0740.272.339 floransinstal@gmail.com

46. **Agenti** curatenie baieti si fete, program 8 ore/ part time, seara, pentru birouri si spatii comerciale, salariu motivant, transport asigurat; tel 0723395147. ☎0723.395.147

47. **Agenti** curatenie si lucratori comerciali pentru magazine in zonele Otopeni, Balotesti si Militari. Oferim: salariu motivant, training gratuit, plata orelor suplimentare, bonuri de masa, program flexibil. Daca esti o peroana dinamica, responsabila si cu simtul raspunderii nu ezita sa ne contactezi: ☎0751.051.955

48. **Agenti curatenie si lucratori comerciali pentru magazine in zonele Otopeni, Balotesti si Militari. Oferim: salariu motivant, training gratuit, plata orelor suplimentare, bonuri de masa, program flexibil. Daca esti o peroana dinamica, responsabila si cu simtul raspunderii nu ezita sa ne contactezi: ☎0751.051.955**

49. **Agenti** curatenie, firma de curatenie angajam femei curatenie birouri in Bucuresti. Program 8 sau 4 ore/zi. Salariu net 1400 lei, bonuri de masa de 15 lei/zi si decontare transport RATB si metrou. Rugam seriozitate; **1.700 L;** ☎0731.280.578 office@brights.ro

50. **Agenti curatenie. Angajam agenti curatenie, full time si timp partial de lucru, pentru sedii banci, cladiri birouri, Bucuresti, Ilfov; ☎0733.733.178/ 021.326.79.79**

51. **Agenti** de curatenie Firma de curatenie angajam sub contract de munca agenti de curatenie in Bucuresti, cu program flexibil, salariu motivant, tichete de masa, sporuri de performanta, plata orelor suplimentare. ☎0733.966.632 conicfinance@gmail.com

52. **Agenti** de curatenie pentru Otopeni. Oferim conditii avantajoase de salarizare, bonuri de masa, plata orelor suplimentare si bonusuri. Program in ture. Informatii de luni pana vineri, intre orele 09:00-18:00 la numarul de telefon si la adresa de e-mail: ☎0784.290.182 recrutare@deziclean.ro

53. **Agenti** de curatenie, tura de noapte sau zi, sediu birouri in Bucuresti. Conditii avantajoase de salarizare, bonuri de masa, plata ore suplimentare, bonusuri. Puteti sa ne contactati de luni pana vineri intre orele 9.00-18.00 la numarul de telefon: ☎0784.290.182

54. **Agenti** de curatenie, femei si barbati pentru hypermarket din zona Berceni. Program 8 ore, contract; ☎0758.044.134

55. **Agenti** de paza Angajam agenti de securitate, agenti de interventie si dispeceri, obiectivele sunt in Bucuresti. Salariul este motivant; ☎0737.211.772 office@bronic.ro

LOCURI DE MUNCĂ

Angajăm AGENT PAZĂ PENTRU COMPLEX DE BLOCURI SITUAT ÎN BUFTEA

Cerințe: - atestat profesional
- domiciliul în Buftea sau împrejurimi

Informații la telefon: 0742.066.636

56. **Agenti de paza pentru Centrul de Afaceri, zona Petrache Poenaru (statia de metrou), salaru atractiv plus bonuri de masa; ☎0728.497.981**

57. **Agenti de paza pentru Centrul de Afaceri, zona Petrache Poenaru (statie de metrou), salariu atractiv plus bonuri de masa; ☎0744.339.169**

58. **Agenti** de paza barbati si femei pentru tipografii, depozite, ansambluri rezidentiale, in zonele, Pipera-Tunari, Militari, Berceni, Pantelimon, program L-V 12h, 8 h, ziua 1.600 Lei net, 12/36h, 24/48h,-1500 Lei **1.600 L;** ☎0769.075.999/ 0799.555.777 angajari@carpatguard.ro

59. **Agenti** de paza si dispeceri Constanta, angajam urgent, cu sau fara experienta, in Constanta, pentru centru comercial. Program in ture, plata pe ora avantajoasa. Posibilitati reale de avansare ☎0746.263.997/ 0720.010.876

60. **Agenti** de paza si sofer administrativ, firma de paza angajeaza pentru farmacii din toate zonele Bucurestiului, Chitila si Pipera ☎0752.293.963

61. **Agenti de paza. Swat Force - Romania angajeaza urgent agenti paza, barbati si femei pentru obiective din Bucuresti, Ilfov, salariu net intre 1.400 si 1.680 lei/ luna, in functie de specificul obiectivelor; de asemenea angajam si servanti pompieri, salariu net 1.880 lei/ luna. Tel. programare interviu: ☎0725.443.344/ 0735.319.640/ 0734.222.064**

62. **Agenti** de securitate Angajam urgent agenti de securitate pentru magazine comerciale de renume pe toate mall-urile din Bucuresti, program 12 ore pe zi, salariul atractiv (2000 ron). Se ofera si se cere seriozitate. Urgent; ☎0732.830.207 alexandru.dinu@ssg.ro

63. **Agenti** de securitate angajeaza Agentia de securitate, conform legii 333 /2003, program 8 h/zi, posturi interior, echipament gratuit, salariu motivant. **1.400 L;** ☎021.337.44.77/ 0747.221.397

64. **Agenti de securitate barbati si femei in conditiile legii 333/2003, angajeaza societate. ☎0754.010.143/ 021.434.00.52**

65. **Agenti** de securitate cu experienta, salariu 1400 -1600, angajam urgent. ☎0737.039.536

66. **Agenti** de securitate pentru tipografii, depozite, ansambluri rezidentiale, in zonele Piata Muncii, Pipera-Tunari, Militari, Berceni, Pantelimon, program L-V 12h, 8 h, ziua 1400 Lei net, 12/36h, 24/48h, **1.600 L;** ☎0769.075.999/ 021.311.35.13 angajari@carpatguard.ro

67. **Agenti** de securitate pentru zona Baneasa, langa statia de metrou aurel vlaicu, acte, avans si lichidare, plata intotdeauna la timp, 6 lei pe ora. Angajam si persoane pensionate. ☎0720.791.985/ 0786.130.662 gesecosecure@gmail.com

68. **Agenti** de securitate ADP S 6 , Otopeni, firma X Guard angajeaza agenti de securitate pentru ADP sector 6 atestat sau fara, 24/48 salariu atractiv. 0374951755 / 0721506665 / 074439693 si pentru Aeroportul Otopeni doar cu atestat 12/24,12/48 ☎0374.951.755 secretariat.xgs@gmail.com

69. **Agenti** de securitate cu sau fara atestat Bronec angajeaza pentru obiectivele din Bucuresti. Adresa pentru interviu: str. Mesterul Manole nr. 1, bloc D 17, sc. 1, ap. 12, Int. 12, sector 3, Bucuresti ☎021.323.54.69 bronec@bronec.ro

70. **Agenti** de securitate cu sau fara atestat, societate de paza angajeaza pentru obiective in Bucuresti. Pentru mai multe informatii va stam la dispozitie la tel. ☎0773.800.174

71. **Agenti** de securitate pentru societate de paza angajam agenti de securitate pentru dispecerat video zona Militari, cunostinte minime PC, cu sau fara atestat de paza; ☎0722.432.186

72. **Agenti** de securitate, femei si barbati, salariu atractiv, program flexibil mod de lucru placut ☎0736.768.759

73. **Agenti** de securitate, fete si baieti pentru hotelul de 5 stele Sheraton Bucuresti. Cunoasterea limbii engleze la nivel mediu. CV-urile se pot depune personal la receptia hotelului sau la adresa de email mentionata ☎021.201.50.00 hr@sheratonbucharest.com www.sheratonbucharest.com

74. **Agenti** de securitate, agenti de interventie, plata salariilor la timp, sarbatori legale platite dublu, prime/ bonusuri, calificare profesionala gratuita, contract de munca integral, stabilitate la locul de munca, servicii medicale gratuite. Pentru posturile de agent de securitate si agent de interventie exista obiective in toate sectoarele din Bucuresti si in zonele limitrofe. BGS Divizia de Securitate. Interviuri: Str. Calea Vitan nr. 293, sector 3 Bucuresti (vis a vis de Targul Auto Vitan). Relatii la telefon: ☎0749.062.295

75. **Agenti** de securitate, cu sau fara atestat pentruSC Plus Protect Security SRL. Conditii avantajoase de salarizare, obiective situate in Bucuresti. Mai multe informatii la tel.; ☎0773.800.174 office@plusprotect.ro

76. **AGENTI DE VANZARI MARE PUBLICITATE ANGAJEAZA ANUNTUL TELEFONIC. CAUTAM PERSOANE DINAMICE CU EXPERIENTA IN VANZARI. TRIMITE CV-UL PE MAIL LA: REDACTIA@ANUNTUL.RO**

77. **Agenti** distributie fara limita de varsta pentru munca de teren. Oferim cazare. Salariu **1.800 L;** ☎0733.380.388

78. **Agenti imobiliari cu experienta. Cerinte: abilitati operare PC, orientare catre client, orientare catre rezultate, abilitatea de a lucra in echipa. Abilitati de comunicare, negociere, vanzare, organizare. CV la mail: gabriela@metropolitanresidence.ro**

79. **Agenti** imobiliari cu sau fara experienta pentru sediile noastre, (spatii comerciale) zonele Piata Iancului, Unirii, Alba Iulia, Tineretului, Vitan, Nerva Traian, oferim training, contract, auto, decont taxi, publicitate, pe toate site-urile cu plata, **1.000 €;** ☎0744.597.597 hr@excesimobiliare.ro

80. **Agenti** imobiliari fete sau baieti, pentru agentie imobiliara cu vechime de 25 ani, in zona Teiul Doamnei, program flexibil, angajam persoane active, nu conteaza varsta; ☎0722.625.665

81. **Agenti** imobiliari, General Service 2000 AB Imobiliare angajeaza agenti imobiliari pentru sectoare 5 si 6. Oferim pachet atractiv ☎0725.500.700 generalservice2000@gmail.com

82. **Agenti** imobiliari, Secretara, B+IF metrou, carte de munca, cursuri gratuite loco, finantare externa, cu/ fara experienta, publicitate, masina, colectiv deosebit, bonusuri, program flexibil, fara restrictii varsta/ sex. ☎0755.022.290/ 0758.323.323 office@imobservicecenter.ro

83. **Agenti** interventie, diferite zone din Bucuresti, ture zi sau noapte, 12/24 cu12/48, experienta, atestat, permis B, fara cazier, conditie fizica buna, cunostinte intretinere auto, salariul net la 180 ore este 1.800 lei. **1.800 L;** ☎0786.138.000 office@dabsecurity.ro

84. **Agenti** paza Bucuresti fabrica, Libra Guard angajeaza agenti paza pt Bucuresti, fabrica in zona Prelungirea Ghencea. Salariu 1300 ron; **1.300 L;** ☎0746.235.834

85. **Agenti** paza Bucurestii Noi, Pajura, Libra Guard angajeaza agenti paza pt. Bucuresti zona Pajura Bucurestii Noi. Salariu 1.600 Lei **1.600 L;** ☎0746.235.834 office@libraguard.ro

86. **Agenti** paza Carpat Quard, salariu 1.400 - 2.000 Lei net lunar. Pentru obiective cladiri de birouri, depozite, ansambluri rezidentiale, zonele Cotroceni, Militari, Unirii, Pipera. Program la ture zi - noapte. Plata la termen; ☎0799.555.777/ 0769.075.995

87. **Agenti** paza complex Baneasa, Libra Guard angajeaza agenti paza zona Baneasa, complex rezidential. Salariu 1600. Se deconteaza si transportul; **1.600 L;** ☎0742.285.006 office@libraguard.ro

88. **Agenti** paza cu sau fara experienta, pentru zona Pipera, obiectiv ansambu rezidential. program L-V 12 ore de zi, salariu 2.000 Lei net - 1 post disponibil, program 12/36 de noapte, zona Pipera, salariu 1.600 Lei net - 2 posturi disponibile; ☎0799.555.777/ 0769.075.995

89. **Agenti** paza cu sau fara experienta, pentru zona Pipera, obiectiv ansambu rezidential. program L-V 12 ore de zi, salariu 2.000 Lei net - 1 post disponibil, program 12/36 de noapte, zona Pipera, salariu net 1.600 Lei - 2 posturi disponibile; ☎0786.410.128/ 0769.075.995

90. **Agenti** paza Ghimpati Libra Guard angajeaza agenti paza pt Ghimpati si Draganesti Vlasca. Se ofera salariu **1.500 L;** ☎0746.235.834 office@libraguard.ro

91. **Agenti** paza Grozavesti Libra Guard angajeaza agenti paza pt. Bucuresti zona Grozavesti. Salariu **1.600 L;** ☎0755.000.687 office@libraguard.ro

92. **Agenti** paza Margeanului Rahova Libra Guard angajeaza agenti paza pt. Bucuresti zona Margeanului Rahova **1.600 L;** ☎0755.000.687 office@libraguard.ro

93. **Agenti** paza Militari Libra Guard angajeaza agenti paza pt. Bucuresti zona Militari. Salariu 1.500 Ron, **1.600 L;** ☎0746.235.834 office@libraguard.ro

94. **Agenti** paza Piata Cosbuc Libra Guard angajeaza agenti paza in Bucuresti, zona Piata Cosbuc Bingo Europa. Salariu 1500 ron. **1.500 L;** ☎0755.000.687 Office@libraguard.ro

95. **Agenti** paza Rahova Bucuresti, Libra Guard angajeaza agenti paza pt. Bucuresti zona Rahova. Salariu 1600 Ron **1.600 L;** ☎0755.000.687 office@libraguard.ro

96. **Agenti** paza Rahova Margeanului, pentru Libra Guard. Salariu 1600 Ron **1.600 L;** ☎0758.113.453

97. **Agenti** paza Serban Voda Libra Guard angajeaza agenti paza pt. Bucuresti zona Serban Voda. Salariu **1.600 L;** ☎0758.113.453 office@libraguard.ro

98. **Agenti paza si securitate cu sau fara atestat la societate, pentru cladiri birouri in zona Piata Victoriei. Se ofera seriozitate, salariu plus bonuri de masa; ☎0728.482.800**

99. **Agenti** paza Tineretului Cutitul de Argint Libra Guard angajeaza pentru obiectiv industrial. Salariu 1.500 Ron **1.500 L;** ☎0755.000.687 Office@libraguard.ro

Angajăm
PERSONAL de PAZĂ (cu sau fără atestat)
pentru SPAȚII COMERCIALE în București și Ilfov (Berceni, Drumul Taberei, Chitila, Bucureștii Noi)
Salariu atractiv
ELNET SECURITY
Tel.: 0759.046.133/ 0759.046.197 0744.596.694

100. **Agenti** paza Tineretului, Timpuri Noi Libra Guard angajeaza agenti paza zona Tineretului-Timpuri Noi. Salariu 1.500 lei. **1.600 L;** ☎0746.235.834 office@libraguard.ro

101. **Agenti** paza Vitan Bucuresti, Libra Guard angajeaza agenti paza pt. Bucuresti zona Vitan. Salariu 1.600 Ron. **1.600 L;** ☎0755.000.687 Office@libraguard.ro

102. **Agenti** paza zona Pantelimon. Libra Guard angajeaza agenti paza pt. Bucuresti, zona Pantelimon. Salariu 1.500 Ron. **1.700 L;** ☎0755.000.687 Office@libraguard.ro

103. **Agenti** paza, program 8 h, 12 h, 24 h, sector 1; ☎0725.636.692

104. **Agenti** paza. Libra Guard angajeaza agenti paza pt. Obiective industriale in Bucuresti zonele Pallady ?i Trapezului, **1.600 L;** ☎0758.113.453 Office@libraguard.ro

105. **Agenti** paza. Libra Guard angajeaza agenti paza zona Ghencea si Prelungirea Ghencea, **1.700 L;** ☎0758.113.453 Office@libraguard.ro

106. **Agenti** pentru curatenie Fete pentru curatenie in judetul Ilfov langa Stefanesti, rugam seriozitate, **1.900 L;** ☎0727.572.408

107. **Agenti** pentru curatenie, fete pentru curatenie program de luni pana vineri program 8-18 **1.900 L;** ☎0727.572.408

108. **Agenti** pentru curatenie, firma noastra angajaza fete si baieti pentru curatenie, program de luni pana vineri 8-18 **1.900 L;** ☎0727.572.408

109. **Agenti** securitate Angajez urgent agenti(e) de securitate cu/ fara atestat pt. obiective din Bucuresti. Conditii avantajoase. Pt. detalii si interviuri contactati telefonic la; ☎0758.237.900

110. **Agenti** securitate atestati pentru evenimente sportive, din Bucuresti, angajeaza firma de paza; ☎031.405.39.48

111. **Agenti** securitate pentru Civis, atestati profesional pentru sediu firma, intrarea autostrada Buc-Constanta, program in ture, cim nedeterminat cu norma intrega, salariu min 1400 net, **1.900 L;** ☎0764.499.081 traian.pirvan@civis.ro

112. **Agenti** securitate pentru magazine de renume din Bucuresti. Salariu incepand de la 1920 Lei net- banii dv. (contributiile si impozitele fiind suportate de societate), salariul se plateste la timp, contract de munca integral, sarbatori legale platite dublu, prime, servicii medicale gratuite, conditii placute (se lucreaza in interior, beneficati de aer conditionat), excursii gratuite munte/ mare, calificare profesionala gratuita. Interviurile: Str. Calea Vitan nr. 293, sector 3, luni-vineri, 09.00-16.00. Mijloace de transport: 124, 202, 223, 135, 123 Auchan Vitan, vis a vis de Targul Auto Vitan. Relatii la tel. ☎0749.062.295

113. **Agenti** securitate salariu 1700 lei. Angajam agenti securitate pentru magazine mall -uri Bucuresti, salariu atractiv. Detalii la telefon, **1.700 L;** ☎0740.543.721

114. **AGENTI** SECURITATE atestati / avizati. Firma de paza ce asigura securitatea unitatilor de invatamant privat, cartiere rezidentiale, cladiri de birouri si societati comerciale angajeaza AGENTI SECURITATE atestati/avizati cu dovada experienta minim doi ani, cu un salariu ce incepe de la 1600 lei bani in mana! Obligatoriu liceu si atestat! 1600-2000 lei. ☎0741.216.013

115. **Agenti** securitate cu sau fara experienta in Bucuresti, zonele Armeneasca si Victoriei. Obiectivele sunt institutii moderne, conditii dosebite, program flexibil si plata/ora avantajoasa. ☎0755.999.669/ 0724.112.112

116. **Agenti** securitate Militari societate de paza si protectie angajeaza agenti de securitate cu experienta pentru obiective in Drumul Tabereri Miliatri, tarif 7 Lei/ora, program flexibil, seriozitate, conditii bune de munca **1.800 L;** ☎0758.082.200/ 0758.223.635 stonesaaip@gmail.com

117. **Agenti** securitate pentru firma de paza, angajam agenti securitate pentru obiective care se afla pe soseaua Odaii, **1.600 L;** ☎0724.417.777 stancu@rstsecurity.ro

118. **Agenti** securitate Sos. Giugiului firma de paza si protectie angajeaza agenti de securitate, pentru Bucuresti, Sos. Giurgiului,in imediata vecinatate Dedeman, cu sau fara atestat, posibilitate de calificare. Salariul 1.500 net; **1.500 L;** ☎0735.315.114

119. **Agenti** securitate Voluntari - pod centura firma de paza si protectie angajeaza agenti de securitate, pentru Oras Voluntarii, Pod Centura, cu sau fara atestat, posibilitate de calificare. Salariul 1.400 net, platit intotdeauna la timp; **1.400 L;** ☎0735.315.114

120. **Agenti** securitate, inclusiv pensionari; ☎0721.252.667

121. **Agenti** securitate, Aparatorii Patriei BTM Divizia de Securitate, angajaza agenti de securitate cu sau fara atestat, posibilitate de calificare, zona sectorul 4 **1.300 L;** ☎0735.315.114

122. **Agenti** securitate, Mall Plaza Romania BMF Security angajeaza,Sef Tura, Agenti securitate, pentru Mall Plaza Romania, 1900 - 2200 lei net, analize gratuite. Relatii la tel. sau luni-vineri 09-17 **1.900 L;** ☎0799.402.499/ 0762.618.486 hr@bmfsecurity.eu

123. **Agenti** teren HoReCa sau/si director retea agenti de teren domeniu HoReCa sau/si Director cu retea. Salariu: 3000-4500 lei +comision 10 lei/client recrutattotal comisioane lunare 5000 euro). Nu este necesara cunoasterea unei limbi straine; **5.000 €;** ☎0720.336.688/ 0732.119.900

124. **Agenti** vanzari cu sau fara experienta, posibilitate de avansare. Oferim cazare. Salariu **2.000 L;** ☎0371.477.855

125. **Agenti.** Firma de paza angajeaza agenti de securitate, sef tura, sef obiectiv, inspector de securitate. Oferim salariu cuprins intre 1.400-2.500 RON in functie de experienta. Contact: 0753.258.921 sau 0753.258.914.

126. **Agenti.** Firma de securitate angajeaza agenti de securitate, tineri, pentru magazine. Salariu este atractiv, iar experienta in domeniu reprezinta un avantaj. Contact: ☎0723.208.844

127. **Agenti. Societate de paza si protectie, angajam in conditiile Legii 333/2003, agenti de securitate pentru obiective in mun. Bucuresti. Salariu atractiv; ☎0722.453.808**

128. **Ageti** curatenie Pentru firma, birouri zona Sema Park, program full time. Se lucreaza in echipa, salariu 1350 lei plus bonuri de masa, **1.350 L;** lumini?a.craciun @tiro.ro

129. **Agio** bistrot angajeaza ospatari si barman, Agio bistrot angajeaza,ospatari si barmani; ☎0728.998.809 mihaela.stanciulescu@agiobistrot.ro

130. **AirbnbServices** cauta noi colegi. Operatoare customer service intr-un nou concept de a relationa cu utilizatorii exclusiv digitalizat cu interventie minima umana. Salariu net 2.200 plus bonusuri de performanta, ☎0768.444.844 jobs@airbnbservices.ro

131. **Ajutor** barman terasa/restaurant, zona Arena Nationala, angajam ajutor barman. Salariu atractiv. Va rugam sa ne contactati la numarul din anunt; ☎0731.153.153 manager@bistro37-39.ro

132. **Ajutor** brutar, angajam personal cu sau fara experienta pentru productie panificatie, program atractiv, salariu motivant, contract de munca, tichete de masa. ☎0772.261.614

133. **Ajutor** bucatar + ospatari (cu sau fara experienta) pentru restaurant zona Obor; ☎0745.078.029

134. **Ajutor** bucatar conditii avantajoase, program flexibil. ☎0753.936.050

135. **Ajutor** bucatar cu minim de experienta restaurant italian, salariu 2600 lei; **2.600 L;** ☎0729.565.694

136. **Ajutor** bucatar in cadrul unui important hotel de 5 stele din Bucuresti. Program: 5 zile cu 2 zile libere. Nu necesita experienta. **1.600 L;** ☎0720.534.815 ionut.dragoi@passion4work.ro

137. **Ajutor** bucatar in cadrul unui important lant de restaurante din Bucuresti. Locatie: mall Baneasa. Program lucru: 5 zile cu 2 libere in 2 schimburi. Nu necesita experienta. **1.700 L;** ☎0799.762.360 job@passion4work.ro

138. **Ajutor** bucatar pentru autoservire Piata Vitan; ☎0720.529.532

139. **Ajutor** bucatar Pescariu Aqua angajeaza ajutor bucatar sectia cald sau rece full time, program 2/2, echipa tanara, salariu motivant, procent si tips din evenimente; ☎0724.015.800/ 0726.067.594

140. **ajutor** bucatar Restaurant Elena situat pe Calea 13 Septembrie, sector 5, angajam aj. bucatar cu experienta. Salariu ff bun si procente. **2.200 L;** ☎0770.707.967

141. **Ajutor** bucatar Restaurant Tripoli angajeaza ajutor bucatar. Interviurile se tin zilnic intre orele 13:00-16:00 la sediul din Calea Calarasi nr 90 (Hala Traian); ☎0725.270.270/ 0727.834.812 hoteltripolibucuresti@gmail.com

142. **Ajutor** bucatar Restaurantul Aria Gourmet Burger, zona Universitate, angajeaza ajutor de bucatar. Ai oportunitatea de a studia alaturi de profesionisti. Contract de munca, ☎0751.242.660 cismas_dan@yahoo.com

143. **Ajutor** bucatar Restaurantul Social1 (in fata Casei Poporului) angajeaza ajutor bucatar program flexibil full-time, salariu motivant + bonusuri. Detalii la nr. de telefon, ☎0731.322.472 resurse.umane@stadio.ro

144. **Ajutor** bucatar (femeie), pentru fast food situat in zona armeneasca (vasile lascar), program luni vineri 07.00-17.00 (weekend liber), o masa pe zi, contract de munca. Detalii la telefon ! Urgent; ☎0762.883.978/ 0769.263.027

145. **Ajutor** bucatar catering, 2500 lei net Esti ajutor bucatar, ai experienta, vrei un loc de munca stabil, bine platit si fara intarziere?Vei lucra o zi cu o zi, intr-o firma de catering in sector 1. Salariu pornire: 2000-2500 lei net. **2.500 L;** ☎0785.774.563 cateringsector1@gmail.com

146. **Ajutor** bucatar cu experienta Friends Social Bistro (zona Mall Vitan) angajeaza ajutor bucatar cu experienta. Salariu atractiv intre 1500-2000 lei in mana, carte munca si transport. Rog seriozitate, **2.000 L;** ☎0762.115.511

147. **Ajutor** bucatar cu experienta pentru firma catering cu livrare la domiciliu (sector 3). Program luni - duminica, una cu una (o zi lucrata cu o zi libera). Salariu 1800 - 2200 in functie de experienta. ☎0724.285.766

148. **Ajutor** bucatar cu experienta minim 2 ani pentru restaurant din Floreasca. Oferim salariu atractiv, program de lucru in ture, masa, transport. Asteptam CV pe adresa de mail sau telefon; ☎021.313.45.85 office@vacamuuu.com

149. **Ajutor** bucatar cu experienta si spalator la vase esti important/a pentru noi si te primim cu bratele deschise in echipa noastra. La noi ai posibilitatea sa cresti, sa inveti si sa-ti maresti veniturile. Te asteptam sa ne cunoastem dar si la o proba; ☎0745.147.766 office@terasaflorilor.ro

150. **Ajutor** bucatar cu experienta, pentru autoservire, program luni - vineri sector 6, ☎0752.166.337/ 0733.513.550 santech.srl@gmail.com

151. **Ajutor** bucatar cu/ fara experienta, Trenta Pizza joburi disponibile in toate sectoarele in functie de domiciliul dvs. Program full time. Salariul motivant + bonuri de masa + transport asigurat la terminarea programului. Relatii la telefon: ☎0751.309.890 sergiu.cojocariu@trentapizza.ro

152. **Ajutor** bucatar fara experienta Afi si Vitan Mall pentru restaurant asiatic, program 2 zile cu 2 zile, salariu + bonuri + bonusuri ☎0720.008.593

153. **Ajutor** bucatar la salate si legume pentru restaurant specific romanesc zona Dristor, urgent, relatii la telefon. Conditii deosebite de munca. Se cere si se ofera seriozitate, Sunati dupa ora 11, **1.800 L;** ☎0726.901.843 restaurantdristor2015@gmail.com

154. **Ajutor** bucatar sectia legume pentru restaurantul Social1 (piata Universitatii), program flexibil, salariu motivant + bonusuri. Detalii la nr. de telefon sau e-mail ☎0731.322.472 resurse.umane@stadio.ro

155. **Ajutor** bucatar shaorma si ajutor ospatar cu sau fara experienta. Salariul de inceput este 1.700 ron in mana, 2 mese/zi, bonusuri, crestere salariala in functie de performanta. CV-urile pe mail. **1.700 L;** ☎0748.246.246 madobucuresti@mado.ro

156. **Ajutor** bucatar si femeie la vase restaurant in zona nordului a capitalei, angajeaza ajutor de bucatar si femeie la vase. ☎0726.445.599 caramfil@zensushibucuresti.ro

157. **Ajutor** bucatar si femeie pentru curatenie firma catering angajeaza - ajutor bucatar si femeie pentru curatenie/spalat vase. Rog seriozitate si experienta in domeniu. Program L-V, zona Campia Libertatii/parc A.I.Cuza(fost parc IOR) ☎0743.442.788

158. **Ajutor** bucatar si lucrator bucatarie Dr. Taberei Uncle John angajeaza pentru locatia din Auchan Drumul Taberelor Romania, aj bucatar si lucrator bucatarie, program flexibil, salariu, bonuri de masa, bonusuri in functie de vanzari; ☎0742.219.021 office@unclejohn.ro

159. **Ajutor** bucatar Splaiul Unirii 70, program si salariu avantajos! Sunati pt detalii; ☎0745.077.077

160. **Ajutor** bucatar Titan, femeie, pentru restaurant, langa Billa Titan, str. Postavarul 56, restaurant The Globe, 2 zile cu 2 libere, de la 9.00-23.00. Sal. fix 2000 lei+50 pe seara, se asigura o masa pe zi; **2.800 L;** ☎0721.741.418/ 0721.329.164 contact@theglobepub.ro

161. **Ajutor** bucatar zona Berceni Ajutor bucatar, femeie, pt restaurant in Sun Plaza, zona Piata Sudului. Program 2 zile cu 2 libere, de la 9 la 22. Salariu+ tips-cca 2300 lei. Se asigura o masa pe zi. Tel. **2.400 L;** ☎0741.252.126/ 0728.968.315 fommy@fommy.ro

162. **Ajutor** bucatar, cu experienta pt. restaurant din zona centrala, informatii la telefon si CV pe mail; ☎0745.574.230 ella.translucid@gmail.com

163. **Ajutor** bucatar, cu sau fara experienta, pentru lucru la fritueze, pentru shaormerie, salariu 2000 Lei, zona Berceni, program 14 cu 34 ore libere, masa calda zilnic, cm 8 ore nedeterminat; **2.000 L;** ☎0773.316.497

164. **Ajutor** bucatar, experienta minim 1 an pentru Enotek winebar si restaurant. Program 2 zile cu 2 zile. **1.800 L;** ☎0749.033.999 bianca.bucur@enotek.ro

165. **Ajutor bucatar, pentru spatiu cazare cu restaurant la iesire din Bucuresti, zona Bragadiru. Se lucreaza in ture, la cerere se asigura cazare. ☎0744.342.575/ 0744.638.264**

166. **Ajutor bucatar, personal preparare-servire, operator curatenie pentru Restaurantele fast-food Springtime. Oferim: salariu brut 2000 lei; tichete de masa; bonusuri, contract de munca pe perioada nedeterminata. CV la e-mail. Informatii la tel. ☎0752.097.890 resurseumane@springtime.ro**

VÂNZĂTOARE
pentru COFETĂRIILE **TIP TOP**
pentru locațiile din PANTELIMON, COLENTINA, OBOR, TINERETULUI, GIURGIULUI
Salariul 1.650 lei net, bonuri de masă 145 lei
Informaţii la: 0732.672.654

167. **Ajutor** bucatar, Restaurant Le Boutique - Food Concept Store angajeaza ajutor bucatar cu experienta in bucataria internationala. Program de lucru 1 zi/1 zi, 2 (doua) week-end-uri libere/luna, masa, transport. ☎0722.538.274

168. **Ajutor** bucatar, Restaurant NoName, zona Berceni, angajeaza ajutor de bucatar cu experienta. ☎0761.280.642/ 021.332.00.29

169. **Ajutor** bucatar, restaurant zona Dristor angajeaza urgent ajutor de bucatar, salariu 2100 lei prima luna plus tips si transport asigurat Sunati va rog dupa ora 11, **2.100 L;** ☎0726.901.843 RESTAURANTDRISTOR2015@GMAIL.COM

170. **Ajutor** bucatar, Rocka Burgers angajeaza bucatar sau ajutor de bucatar, carte de munca, 2 zile cu 2 zile. Salariu atractiv plus beneficii. Locatia este la Lujerului vis a vis de mall Plaza, Restaurant Rocka Burgers, ☎0755.824.270 artramid@gmail.com

171. **Ajutor** bucatar, catering, program fix angajam ajutor bucatar, firma catering, zona Romexpo, program Fix, Salariu 2200 Ron, o masa pe zii, experienta minima 2-3 ani; **2.200 L;** ☎0720.398.155 odai.shhab@yahoo.com

172. **Ajutor** bucatar, femeie serviciu vase, Restaurant Shorley cu sediul in Grozavesti, str. Economu Cezarescu, nr. 50, S6, angajeaza ajutor bucatar si femeie serviciu si, vase; ☎0722.366.583 ion.sorlei@gmail.com www.shorleyrestaurant.ro

173. **Ajutor** bucatar, lucrator bucatarie Pub-restaurant cu terasa, zona Lacul Tei, Colentina (sector 2) angajeaza aj. bucatar/ lucrator bucatarie, cu min 6 luni de experienta si/ sau diploma in domeniu. Salariu motivant + tips, ☎0726.240.796 office@olbrickpub.ro

174. **Ajutor** bucatar. Ce-ti place sa gatesti? vrei sa ajungi un bucatar bun? Pentru asta trebuie sa fi un ajutor de bucatar cu experienta care poate oricand sa-l inlocuiasca pe bucatarul sef. Hai la o proba de lucru pentru postul de ajutor bucatar, ☎0745.147.766 office@terasaflorilor.ro

175. **Ajutor** bucatar/easa cu experienta autoservire angajam pentru restaurant zona Stefan Cel Mare program de Luni pana Vineri 7-16. Interviu Bd Iancu de Hunedoara 48 cladire ING Tel; ☎0771.747.928/ 0733.163.418

176. **Ajutor** bucatareasa in Auchan Vitan, chiar si fara experienta, pentru autoservire in Auchan Vitan. Salariu 1500, mancare plus bonusuri zilnice in functie de vanzare, (inca 400 lunar,se ajunge la 1900), program o zi(8-21) cu una libera; ☎0731.837.791

177. **Ajutor** bucatareasa in Cora Lujerului Militari, femeie chiar fara experienta, la autoservire in Cora Lujerului Militari. Salariu 1500 ron, mancare si bonusuri (inca aprox 400 ron, deci se ajunge la 1900 garantat)program o zi (9-22) cu una libera, ☎0723.705.385

178. **Ajutor bucatari, Litoral Neptun restaurant lux pizzerie angajeaza ajutori bucatari priceputi, seriosi. Oferim salariu 2.500 - 3.000 lei, plata saptamanala, bonusuri zilnice. Asiguram transport, cazare si masa la hotel, 3.000 L; ☎0784.068.133**

179. **Ajutor** bucatarie la vase urgent, fara experienta, pentru spalat vase si alte sarcini, Pta Romana, 1 zi cu 1 zi libera, 11:00-23:00, salariu 1500 lei+400 lei, procent, masa calda, transport decontat, carte de munca. Doar baieti. **1.900 L;** ☎0787.701.996 contact@salongolescu.ro

180. **Ajutor** de bucatar contract de munca, program de lucru in ture: 08:00 - 16:00, 11:00 - 19:30;16:00 - 24:00, decont transport, salariu fix, bonuri de masa, spor de week-end, plata ore suplimentare; **1.700 L;** ☎0743.155.016 ioana.ciuca@scandia.ro

181. **Ajutor** de bucatar cu experienta, nu incepator, pentru restaurant zona Cotroceni, salariu atractiv, in functie de experienta, carte de munca, termen lung, rog seriozitate ☎0722.500.361 emil.avramita@yahoo.com

182. **Ajutor** de bucatar petru autoservire, program de luni pana vineri, de la ora 07.00- 17.00. salariu 1500 lei. locatia se afla la Universitate; ☎0760.523.610

183. **Ajutor** de bucatar pt. unitate fast-food, conditii avantajoase, zona Sos. Alexandriei - Bragadiru; ☎0724.053.353

184. **Ajutor** de bucatar cu carte de munca, cu experienta minima, program L-V 7-16, doua sambete pe luna, salatiu de la 2000 lei plus masa; ☎0722.697.062

185. **Ajutor** de bucatar si bucatar, Restaurantul Vivo isi mareste echipa. Se ofera pachet salarial atractiv peste media din domeniu, bonuri de masa, posibilitatea de promovare. Afi Cotroceni; ☎0787.709.154 vivofoodbar@gmail.com www.vivofoodbar.com

186. **Ajutor** de bucatar si femeie de serviciu, angajam ajutor de bucatar si femeie de serviciu; ☎0734.248.928/ 0784.898.117 constintop@yahoo.com

187. **Ajutor** de bucatar, Firma de catering, cautam un coleg serios si muncitor. Se ofera salariu motivant, patron bucatar, stie ce sa ceara viitorului angajat. Angajam si persoana cu drept de munca de 4 ore! ☎0724.378.496 iahim192004@yahoo.com

188. **Ajutor** de bucatar, doar cu experienta relevanta, pt locatie tip impinge tava (ciorbe, sosuri, paneuri, salate, gratare, deserturi, etc), agil, ingrijit, serios, etc. Zona Latina. Program: L-V 08:00 - 17:00, S-D liber, sal. 1800 - 2200 lei in mana; **2.200 L;** ☎0761.686.754 clienti@contabconsult.ro

189. **Ajutor** de bucatar. Autoservire angajam ajutor de bucatar, fete la linie si grataragiu. Rog experienta; ☎0764.552.554

190. **Ajutor** de cofetar cu, fara experienta in cofetarie. Cautam persoana dornica sa invete din tainele cofetariei, persoana cu inclinatii artistice, organizata. Cofetaria este in zona Grivita-Domenii ☎0757.676.252 comenzi@etorturi.ro

191. **Ajutor** de macelar fara experienta. macelarie cu traditie, situata in centrul Bucurestiului angajeaza, ajutor de macelar (nu necesita experienta). Vino sa faci parte din echipa noastra de profesionisti; ☎0761.243.474

192. **Ajutor electrician pentru a ne intregi echipa. Cautam un coleg care sa aiba cunostinte de baza pe electirca in perspectiva calificarii pe termen lung. Oferim contract de munca, salariu avantajos, bonuri de masa, orele suplimentare platite separat. Locatie centrala Piata Unirii si Piata Muncii pentru delatii sunati la: ☎0765.517.197**

193. **Ajutor** electrician/ necalificati/ pensionari Santier (bloc) in spatele Auchan Militari.1400- 2000 RON. L-V 8:18. Plata 15 / 30. Taiat cu flex, spart caramdia cu bormasina, tras cabluri pe copex. Acceptam si part time pt cei cu 2 job-uri. **1.500 L;** ☎0766.676.369 hsminterfoane@gmail.com

194. **Ajutor** gestionar, pentru un depozit cu produse alimentare zona Pipera metrou. Este de preferat ca persoana sa aiba atestat stivuitor. Program L-V, 8-16:00. Cv la office@wedohr.ro cu mentiunea ajutor gestionar **1.800 L;** ☎0729.699.825

195. **Ajutor** gestionar, lucrator comercial, pentru depozit electrocasnice situat in Cornetu, sos. Alexandriei, nr. 220, Ilfov, obligatoriu cunostinte operare PC, avantaj permis cat. B. ☎0722.393.475 george.petrila@chris-exim.ro

196. **Ajutor** in bucatarie, spalatoreasa vase Societate comerciala tip cantina-restaurant angajeaza ajutor in bucatarie si/ sau spalatoreasa vase. Program de lucru de luni pana vineri. In weekend si de sarbatori cantina este inchisa; ☎0724.270.413

197. **Ajutor** masinist. Tipografie cu 25 ani vechime, angajeaza ajutor masinist pentru utilaj de tipar offset, stantator pe Heidelberg Cilindru si taietor. Detalii la tel.: ☎0722.500.853

198. **Ajutor** mecanic Sc Avd Turbo Srl mareste echipa, cu aceasta ocazie angajam ajutor mecanic. Experienta pentru ajutorul de mecanic nu este necesara dar reprezinta un avantaj. Program normal. Zona Colentina sector 2, ☎0731.609.338 alex@avdturbo.ro

199. **Ajutor** pizzar, pizzerie din zona Pipera angajeaza ajutor pizzer ,nu e necesara experienta. Transport asigurat si alte beneficii; ☎0733.200.011 andreiohaci@gmail.com

200. **Ajutor** shaormar Mister Kebab isi mareste echipa cu ajutor shaormar fara experienta. Salariu peste medie, masa gratuita, tips, bonusuri. Bd. Aerogarii, Baneasa, ☎0721.303.303

201. **Ajutor** tehnician dentar, laborator dentar situat in zona Piata Domenii cautam absolvent de liceu, pentru calificarea la locul de munca. Salariu atractiv. Week-end-ul liber ☎0766.551.117 cristi721@yahoo.com

202. **Ajutor** tehnician Telekom Romania, partener Telekom, Orange, angajam ajutor de tehnician pentru executie lucrari de telecomunicatii, instalatii electrice de curenti slabi; **1.500 L;** ☎0764.237.743/ 0764.237.744 yannis_art_design@yahoo.com

L.G.P. 007 SECURITI GUARD
Firmă de pază ce asigură securitatea unităților de învățământ privat, cartiere rezidențiale, clădiri de birouri și societăți comerciale angajează
AGENŢI SECURITATE atestaţi/avizaţi
cu dovadă de experiență minim doi ani,
cu un salariu ce începe de la 1.600 lei, bani în mână!
Obligatoriu liceu și atestat! Salariul: 1.600-2.000 lei.
0741.216.013

Cămin de bătrâni situat în cartierul Aviației, angajează:
îngrijitoare, infirmiere, asistente și ajutor bucătar

www.caminprivat.ro
Locația este premium și oferă condiții deosebite, respectând standardele în vigoare. Salariul este atractiv și motivant.
Dacă doriți să ne ajutați să creștem calitatea vieții seniorilor pe care îi îngrijim și să ne menținem între căminele private de top din țară, vă așteptăm să ne sunați la numărul **0722621462** sau trimiteți CV la **caminprivat@gmail.com**

LOCURI DE MUNCĂ

Eurocors CONSTRUCTII AG angajează

MUNCITORI CALIFICAŢI ŞI NECALIFICAŢI
în domeniul construcţiilor

Oferim cel mai bun salariu
Telefon: 0727.300.575

203. **Ajutore** de bucatar, angajam ajutoare de bucatar, experienta in bucataria de restaurant minim 1 an, locatia se afla an sect.1, sos. Orhideelor, nr. 31-33, restaurant Barmi, program lucru 5-6 zile/sapt, salariu de la 1800 net, **1.800 L;** ☎0736.952.535 barmifood@gmail.com

204. **Ajutori** de bucatar pentru lant de fastfood-uri, specific chinezesc in Bucuresti. Salariu atractiv si bonusuri in functie de performanta ☎0756.881.888/ 0753.830.702 poli.romania18@gmail.com

205. **Algorithm** Residential S3 SRL cauta muncitori necalificati si muncitori calificati in constructii (zugrav, dulgher, fierar, instalator, electrician, etc.),

206. **Alpinisti** utilitari - cazare asigurata SC Expert Extreme Solutions SRL angajaza alpinisti utilitari, cu-fara experienta in domeniu dar cu experienta in constructii, vopsitorii industriale, mentenanta cladiri, toaletare arbori etc. **3.000 L;** ☎0760.880.368/ 0720.620.138 secretariat.vtc@gmail.com

207. **Am** International, oferta locuri de munca Am International, companie din domeniul productiei publicitare, angajeaza: sudor co2, tamplar, lacatus confectii metalice, operator print, finisor asamblator ob.mase plastice; ☎0747.085.815 maria.ene@ami.ro

208. **Ambalatoare** carcase telefoane mobile cautam urgent, calificare rapida, program luni-vineri, salariu 2.000 lei pe luna net-pt 8 ore pe zi, zona Casin, Domenii, sector 1, **2.000 L;** ☎0731.552.802 angajari2018@gmail.com

209. **Ambalatoare** manual pentru fabrica de servetele, cu domiciliul in sectorul 4 sau in Jilava. Salariu 1200 net + bonuri de masa. Program de lucru L-V, 8 ore/zi- in 2 ture. Rugaminte trimitere CV -la office@familypapers.ro. ☎0728.879.426

210. **Ambalatoare** pentru producator de cosmetice, zona Berceni. Perioada determinata. Atentie distributiva, disponibilitate pentru munca fizica. Program 2 schimburi; ☎0752.131.581/ 021.460.82.01 contact@papillon.ro

211. **Ambalator** Cautam angajat fete/ femei pentru ambalarea paharelor din carton. Fabrica este situata in judetul Ilfov, com. Afumati, 8 ore / zi. Salariu, **1.500 L;** ☎0720.267.347

212. **Ambalator** Laborator de cofetarie, angajam ambalator.Descrierea postului: ambalarea produselor de cofetarie si etichetarea lor, pregatirea comenzilor in vederea livrarii. ☎0740.439.062/ 0755.018.909 dul_mi@yahoo.com

213. **Ambalator** colete, personal pentru etichetare produse si ambalare colete. Cerem seriozitate, rapiditate in actiuni, atentie si abilitati pentru munca in echipa. Zona metrou 1 Decembrie 1918 ☎0723.485.684 distributie.fabsem@gmail.com

214. **Ambalator** cu carnet Fabrica detergenti sector 3 angajeaza ambalator cu carnet auto, coordonator productie, chimisti, automatist, electrician. CV la email arcalux@yahoo.com, www.arcalux.ro ☎0722.404.983/ 0723.666.441 arcalux@yahoo.com

215. **Ambalator** in hala de productie patiserie programul este de 12 ore 07-19 cu o ora pauza de masa. L-V SI D. Salariul 2000 Lei. Adresa este: TH Pallady nr 44 D. Relatii la telefon ☎0737.523.284

216. **Ambalator** manual, fabrica producatoare de mobilier, zona Faur, angajam in conditii avantajoase barbati pentru postul de ambalator. Se ofera salariu motivant . Program de munca de la ora 07:00 la ora 16:00; ☎0723.606.863

217. **Ambalator** manual, preparator, sef sectie, companie cu domeniu de activitate in fabricarea produselor parafarmaceutice, cosmetice, suplimente alimentare, angajeaza ambalator manual, preparator, sef sectie in zona Bacu, Joita ☎0756.717.770/ 0756.717.771 office@eminvest.ro

218. **Ambalator,** firma sandwich-uri, angajeaza personal, cu sau fara experienta, pentru ambalare sandwich-uri. Se ofera masa pe perioada programului si contract pe perioada nedeterminata zona Preciziei Militari, **1.800 L;** ☎0721.144.526 office@snack4u.ro

219. **Ambalator,** ambalatoare Tunari - Ilfov, producator de semipreparate din carne angajeaza ambalator/e, se lucreaza in 3 schimburi, 7,5 ore/zi. Oferim: transport asigurat, masa calda, tichete 15 ron/zi, salariul atractiv. Detalii tel. ☎0799.933.172/ 021.266.52.51 eugenia.enescu@convenience.ro

220. **Ambalatori** in cadrul unei companii specializate in productia de medicamente din Bucuresti. Locatie: Sector 3, Bd Theodor Pallady. Program: I-v 3, schimburi. Cerinte: minim 8 clase, atentie la detalii. **1.700 L;** ☎0720.534.815 ionut.dragoi@passion4work.ro

221. **AMBALATORI** pentru fabrica produse panificatie din Bd. Theodor Pallady, langa statia de metrou Nicolae Teclu. Program in trei schimburi 6:00- 14:00-22:00; ☎021.451.14.75

222. **Ambalatori** pentru sectii de productie alimentara. Program de lucru in ture. Salariu net 1600 lei + tichete de masa + o masa calda; ☎0732.672.654

223. **Ambulantier** (sofer autosanitara cat. A1) cu certificat de ambulantier si experienta in domeniu. Puteti trimite CV la contact@ambuserv.ro sau sa sunati la tel. Salariu + comision (3000-5000). **4.500 L;** ☎0722.112.224 contact@ambuserv.ro

224. **ANGAJAM** COFETAR ANGAJAM Cofetar ajutor de cofetarIti doresti un job dulce ?Ne largim echipa si cautam ajutoare in cofetarie.Nu cautam persoane cu experienta.Cautam fete dornice sa invete o meserie 0723225562 **35 L;** ☎0723.225.562 madallinaciulei@gmail.com

225. **Animator** socio-educativ loc de joaca copii Mega Mall. Program de lucru in ture 9-17, 14:30-22:30 (8 h/zi, 5 zile/sapt). Daca esti o persoana deschisa, energica si mereu cu zambetul pe buze, te asteptam in echipa noastra. **1.500 L;** ☎0756.060.008 andreea@gymboland.ro

226. **Aquatulip** angajeaza operator pc Aquatulip angajeaza operator pc. Cunostinte bune de operare calculator: Excel. Buna capacitate organizatorica. Preluare apeluri telefonice din partea clientilor. Facturare. Indosariere acte; ☎0725.885.885 comenzi@aquatulip.ro

227. **Asist** vanzari lucrator comercial vanzator Baneasa esti dornica de afirmare, stii sa te faci placuta si sa te apropii de clienti, iti place sa vinzi, te asteptam in minunatul nostru colectiv. Suntem tineri si ne place ceea ce facem; ☎0726.182.571 office@annebebe.ro

228. **Asistant** manager luxury brand Angajam asistant manager comunicativ, organizat, dornic de implicare, iubitor de frumos. Apreciem cunostinte de contabilitate primara excel, word, photoshop, saga, atentie la detalii si memorie. Office@annebebe.ro

229. **Asistent** director administrare lant magazine cerinte: experienta in domeniu minim 5 ani; ☎0723.460.295

230. **Asistent** electrician auto reprezentanta service camioane si remorci angajam asistent electrician auto,diploma de electrician, fara experienta oferim conditii bune de lucru, bd. Preciziei, rog trimiteti CV la email; **2.000 L;** ☎0749.102.603/ 0749.102.608 resurseumane@edparts.ro

231. **Asistent** farmacie. Farmacie angajeaza Asistent farmacie cu sau fara experienta. Oferim mediu de lucru competitiv, contract de munca, posibilitati promovare. Relatii la telefonul afisat sau prin email; ☎0721.097.967 recrutari.farma@gmail.com

232. **Asistent** manager contabilitate primara Horeca-alimentatie publicaCunostinte de contabilitate primara, Nir, retete, inventare, facturi,excel. Pachet salarial atractiv. CV pe mail; ☎0721.360.898 mirela.ilies@maxestate.ro

233. **Asistent** manager cu studii superioare si experienta pentru clinica stomatologica, zona P-ta Romana, se ofera conditii avantajoase de desfasurare a activitatii. Trimiteti CV, insotit de o poza recenta ☎0722.543.676 drdima@dental-progress.ro

234. **Asistent** manager Firma leader de piata in domenul comercializarii vehiculelor electrice angajeaza persoana pentru postul de asistent manager. Se ofera salariu atractiv. Pentru detalii sunati la tel. **2.000 L;** ☎0765.119.833 elena@smartbalance.ro

235. **Asistent** manager pentru covrigarie - patiserie; ☎0727.709.074

236. **Asistent** manager pentru spatiu de joaca copii, situat in Mega Mall. **1.800 L;** ☎0756.060.008 andreea@gymboland.ro

237. **Asistent** manager restaurant responsabilitati: coordonarea, organizarea si planificarea activitatilor zilnice si asigurarea functionarii optime a restaurantului. Beneficii: salariu motivant, training de specialitate. ☎0731.617.815 catalina.damian@wuxing.ro

238. **Asistent** manager, CSC Trans Metal SRL cu sediul in Sat. Rudeni angajeaza asistent manager. Cunostinte necesare: limba spaniola, Microsoft Office. Pentru mai multe detalii contactati-ne la nr. din anunt sau adresa mail ☎0730.094.441/ 0724.364.406 alin.it@csc-transmetal.com

239. **Asistent** manager, casiere-receptionere, pt. saloane coafor, salariu 1.900 Ron/ 15 zile, zona: Sos. Oltenitei, Berceni, Titan, Obor, Drumul Taberei, Rahova, B-dul Chisinau. Tel.: ☎0731.955.755/ 0721.000.376

240. **Asistent** manager, contabilitate primara Candidatul ideal: absolvent de studii superioare (avantaj profil finante, contabilitate). Cunostinte de contabililitate primara, juridice, operare PC, MS Office. Persoana constiincioasa, meticuloasa. ☎0723.642.690 office@aartt.ro

241. **Asistent** manager, gestionar pentru restaurant situat in sectorul 6. ☎0736.383.461 adionautostar@gmail.com

242. **Asistent** manager/sef depozit angajam asistent manager responsabil pentru livrari marfa si documentatii marfa in Bragadiru; ☎0784.293.112 vanzari@mecanovalmar.ro

243. **Asistent** medical Cabinet stomatologic angajeaza asistent(a) medical. Zona Militari, statia de metrou Gorjului; ☎0741.169.111 b13dgj@yahoo.com

244. **Asistent** productie firma producatoare de panouri structurale de tip sandwich angajeaza asistant productie Cerinte: limba engleza scris, vorbit obligatoriu, operare PC, Exel, PowerPoint. program L-V 08.00- 17.00 ☎0730.081.777 jana.martin@sptsystems.co.uk

245. **Asistent** productie operator pc asistent productie - operator pc in zona industriala Oras Pantelimon - Branesti - Fundulea. Oferta full time. Se asigura transport in zona Cora - Oras Fundulea; ☎0753.094.139 petre.voicu@microgrup.ro

246. **Asistent** social pentru camin de batrani situat in localitatea Afumati, judetul Ilfov. ☎0768.511.111/ 0721.317.275 atractivartconstruct@gmail.com

247. **Asistent** vanzari - 1600 RON+200 bonuri masa Angajam vanzator magazin papetarie, machete si accesorii. **1.800 L;** ☎0722.530.536 cainealex@gmail.com

248. **Asistent** vanzari Calzedonia Intimissimi Tezenis Alege sa faci parte dintr-o echipa tanara ce iubeste moda si lenjeria italiana, trimitand un CV la adresa de e-mail: futuralenjerie2010@gmail.com. Mentionati in e-mail locatia magazinului, **360 €;** futuralenjerie2010@gmail.com

249. **Asistenta** coordonatoare discreta, buna organizatore, fara obligatii, deschisa la cunoastere. Salariu 4000 lei; **4.000 L;**

250. **Asistenta** live, echipa Phoenix angajeaza personal feminin pentru conversatii online.Oferim: bonus angajare 4000 lei, avans 4000 lei din prima zi, bonus recomandare 1000 lei, salariu fix incepand de la 2500 lei. **4.000 L;** ☎0761.505.505 officepsk@yahoo.com

BA GLASS ROMANIA SA
Cel mai mare producător din România în domeniul sticlăriei angajează:

OPERATOR PRODUCŢIE STICLĂ

Salariu foarte atractiv peste media economică
Posibilitatea dezvoltării carierei profesionale
Beneficii:
- pentru persoanele din afara Bucureştiului oferim cazare
Relaţii suplimentare la departamentul Resurse Umane
Telefon: 021.2018.594, 021.2018.507
sau la sediul din str. Theodor Pallady nr. 45 sector 3

251. **Asistenta** manager cu experienta pt. salon de infrumusetare, salariu atarctiv, carte de munca platita, zona metrou Gorjului, cv pe mail: **1.800 L;** ☎0724.357.422 office@cmstill.ro

252. **Asistenta** manager, secretara, agentie imobiliara, cu sau fara experienta cunostinte pc redactare, Office, dinamica, spirit de echipa, aspect fizic placut, responsabila, bun organizator, ☎0744.597.597 hr@excesimobiliare.ro

253. **Asistenta medicala angajam pentru camin de batrani zona Pantelimon; ☎0769.606.639**

254. **Asistenta** medicala pentru gradinita Wonderland Vitan pentru triajul copiilor dimineata la intrarea in colectivitate. Programul este de luni-vineri, intre orele 7:30-11:30.Salariul este de 1000 Ron **1.000 L;** ☎0731.738.788 gradinitawonderland2@yahoo.com

255. **Asistenta** medicala stomatologie, 8 sau 4 ore, sector 1, in ultimul an/scoala de asistente absolvita, sa fie muncitoare, activa, responsabila, salariu atractiv, job stabil, echipament gratuit, info; ☎0748.037.806 dentistholiday2011@gmail.com

256. **Asistenta** medicala, camin Colosseum, camin de batrani, sect. 5, angajeaza asistenta medicala, asistent medical pentru program in ture de 12h sau parttime. Oferim salariu motivant, contract de munca. Detalii la tel. Virgil Patulea, ☎0722.266.143 colosseum.camin@yahoo.com

257. Asistenta pentru firma bijuterii, care sa cunoasca social media si limba engleza; ☎0721.025.197

258. **Asistenta** personala + redactor articole. 25-35 ani, educata, tastare rapida, menaj usor, disponibila pt deplasari (fara obligatii). Net minim 3000-4500 lei, prime, contract, cazare gratuita, auto. Poze, CV si detalii pe WhatsApp. **4.500 L;** ☎0720.334.477

259. **Asistenta** stomatologie Clinca medicala QMed pentru Clinica Q Med Popesti-Leordeni si Brancoveanu. Salariu motivant. Mediu de lucru exceptional. ☎0754.547.162 contracte.qmed@gmail.com

260. **Asistente** medicale pt. clinica dentara lux se ofera salariu atractiv si conditii de munca deosebite. Aspect fizic placut, seriozitate si punctualitate. Cu sau fara experienta. Detalii tel. ☎0766.483.103

261. **Asistente** si infirmiere pentru camin de batrani Bucuresti, urgent. Conditii avantajoase. Relatii la tel. ☎0744.321.376/ 0728.555.959

262. **Asistenti** medicali, kinetoterapeuti, infirmiere si persoana pentru intretinere, mentenanta pentru centru privat de recuperare; ☎0799.755.553

263. **Asistenti** si medici veterinari Cabinet veterinar Bucuresti, zona Sos. Giurgiului, angajeaza asistenti veterinari si medici veterinar proaspat absolventi. Pentru detalii si interviu: ☎0751.511.313 cabinet.medvet@gmail.com

264. **Assistent** manager - secretara manager cauta: asistenta personala cu sau fara experienta, educata, aspect fizic placut cu o varsta maxima de 45 de ani.Luni- vineri 6 ore pe zi. Trimite CV + poze; **4.000 L;** ☎00000000000 sales.paganini@gmail.com

265. **Atelier** de croitorie angajeaza confectioneri - retusieri cu experienta haine dama - barbati, salariu foarte bun, bonusuri personale si prime (ocazionale), conditii foarte bune, utilaje noi, clientela deosebita, sector 1 (piata Dorobanti - Televiziunea Romana), program fix, contract de munca integral, stabilitate. Vino in echipa Retoucherie. Atelier de croitorie si retusuri haine. Contacteaza-ne la: ☎0755.123.033

266. **Atelier** de croitorie cauta colaborare Atelier de croitorie situat in Bucuresti, cautam colaboratori (angrosisti) pentru confectionare articole imbracaminte. Executam produse de serie mica/mare. **77.145 L;** ☎0762.346.599/ 0765.174.153 mandachevasile@yahoo.com

267. **Avia** Motors angajeaza mecanic auto cu experienta Daca iti doresti sa lucrezi intr-un mediu profesionist trimite un CV la mail sau vino la punctul de lucru din Bucuresti, Str. Dreptatii nr. 1, sect.6 ☎0746.209.911 hr@aviamotors.ro

268. **Avia** Motors angajeaza vopsitor auto cu experienta daca iti doresti sa lucrezi intr-un mediu profesionist trimite un CV la email sau vino la punctul de lucru din Bucuresti, sector 6, Str. Dreptatii nr. 1. Relatii la telefon ☎0746.209.911 hr@aviamotors.ro

269. **BA** Glass Romania SA, cel mai mare producator din Romania in domeniul sticlariei angajeaza operator productie sticla. Salariu foarte atractiv peste media economica, posibilitatea dezvoltarii carierei profesionale. Beneficii: - pentru persoanele din afara Bucurestiului oferim cazare. Relatii suplimentare la departamentul Resurse Umane, tel. sau la sediu str. Theodor Pallady nr. 45, sector 3; ☎021.201.85.94/ 021.201.85.07

270. **BA** Glass Romania SA, cel mai mare producator din Romania in domeniul sticlariei angajeaza: muncitor necalificat, sortator produse sticla (femei), lacatus mecanic, motostivuitorist, electromecanic. Beneficii: - pentru persoanele din afara Bucurestiului oferim cazare. Relatii suplimentare la departamentul Resurse Umane, tel. sau la sediu str. Theodor Pallady nr. 45, sector 3; ☎021.201.85.94/ 021.201.85.07

271. **Baiat** montaj mese de biliard, cautam un baiat pentru montaj si reparatii mese de biliard. Nu e nevoie de experienta. Necesar permis de conducere categoria B ; ☎0727.903.983 pgc_adrian@yahoo.com

273. **Baieti** pentru spalatorie auto Otopeni, Spalatorie auto (fara apa) angajeaza baieti /fete cu sau fara experienta pentru postul de spalator auto. Se ofera salariul fix, se deconteaza drumul. Se platesc orele lucrate suplimentar, **1.700 L;** ☎0721.288.909 office@autokult.ro

274. **Baieti** si fete pentru postul de agent vanzari, distribuitor cu sau fara experienta. Oferim cazare; ☎0733.380.388

275. **Baieti** si fete, angajez baieti manipulanti marfa in depozit si fete pentr facturare; ☎0721.112.042 topbigbrand@yahoo.com

276. **Barbat** fara obligatii pentru intretinerea unei gospodarii (microferma). Ofer cazare, masa plus salariu; ☎0738.874.182

277. **Barbati** la presa, angajam; ☎0733.030.402

278. **Barbati** la presa, Metro Berceni; ☎0733.030.414

279. **Barbati** pentru curatenie si strans carucioare, pentru hypermarket din zona Berceni; ☎0758.044.134

280. **Barbati** sortare haine Preciziei, contract fulltime. Salariu foarte atractiv, bonuri de masa, transport decontat. Mediu de lucru placut. Prime. Localizare Preciziei. Program: luni-vineri 08:00-16:30, ☎0735.970.154

281. **Barista,** barmanita pentru cafenea Showroom Autoklass ☎0736.934.810 comenzideli@gmail.com

282. **Barman** angajam in conditii avantajoase. Conditii avantajoase, echipa tanara, program flexibil. Pentru detalii, atasati CV la email si veti fi programati la interviu, ☎0724.226.479 restaurant@elpato.ro

283. **Barman** Cafenea angajeaza barman, experienta minima, program 1 zi cu 1 zi, de la 07.00-22.00, carte de munca, salariu la timp, procent din vanzari. ☎0752.177.431

Ai peste 40 de ani și cauți un loc de muncă stabil și bine plătit?
Câștigă mii de $ pe lună
GARANTAT!
doar stând de vorbă pe internet!
0720.418.000

284. **Barman** cu experienta pt locatie in centrul vechi, str. Smardan nr 27. Salariu 1500 lei, program 2/2. Pentru detalii suplimentare, sunati zilnic dupa ora 11:00. ☎0727.572.000 colan_iuliana@yahoo.com

285. **Barman** restaurantul Cherhanaua Ancora angajeaza barman. Salariu motivant; ☎0786.372.937 angajaripersonal.ancora@gmail.com

286. **Barman** restaurantul Sushi Terra din mall Veranda angajeaza barman; ☎0726.613.664 childescunatalia@gmail.com

287. **Barman - ospatar (fete), picolite pentru Cafenea - Terasa, zona 13 Septembrie. Program 1 zi/ 1 zi, castiguri peste 3.500 lei/luna. Seriozitate; ☎0764.205.999**

288. **Barman** Opus Bar TNB Barman pentru locatia Opus Bar din cadrul TNB.Program lucru 4-5 zile/saptamana, 8 ore/zi. Salariu fix + 40% tips. **1.800 L;** ☎0767.281.108 alex.stoian85@gmail.com

289. **Barman** pentru restaurantul Cismigiu, vino sa lucram impreuna intr-o cladire emblematica a Bucurestiului si sa oferim oaspetilor nostri o experienta de neuitat. Iti oferim un prgram flexibil, venituri peste medie si o noua experienta; ☎0731.322.472 resurse.umane@stadio.ro

290. **Barman** restaurant pentru locatia noastra Social 1 situat pe bld. Unirii nr. 1, program flexibil full-time, salariu motivant + bonusuri. Detalii la nr. de telefon sau e-mail ☎0731.322.472 resurse.umane@stadio.ro

291. **Barman** si ajutor barman club de biliard, bowling, snooker, tenis de masa, terasa, restaurant angajeaza barman si ajutor de barman cu sau fara experienta. Va rugam trimiteti CV pe email cu specificatia postului. ☎021.316.09.62 hr@idm.ro

292. **Barman** si ospatar Bite cauta barman si ospatar cu sau fara experienta pentru gestionarea activitatii de lucru in bar si pe sala. Program 2 cu 2, 10-23. Se asigura transport si o masa pe zi. Salariul 1500 lei + bonus. **1.500 L;** ☎0726.600.921

293. **Barman** si ospatar sau picol, fata, baiat Bistro Nerva, Timpuri Noi metrou angajam barman si picol cu atestat si experienta min. 3 luni, cu program flexibil, salariu, tips. Pt interviu trimiteti CV la alexandra.exigent@gmail.com ☎0723.562.986 alexandra.exigent@gmail.com

294. **Barman** si spalator vase Restaurant din zona Baneasa, angajeaza barman si spalator vase. Se ofera contract de munca, salariu motivant, transport spre domiciliu, mase de personal si bonificatii. Detalii la: ☎0720.880.330

295. **Barman,** ospatar Restaurant sect. 3 angajeaza ospatar se asigura salariu 1800 lei, contract, bonificatii zilnice; ☎0744.494.099 fivacom@yahoo.com

296. **Barman,** ospatar Yca's Pub & Grill, Piata Minis, Titan, angajeaza barman, ospatar carte de munca, cerinte: diploma barman/ospatar, seriozitate, program de lucru 2 zile cu 2 zile ; ☎0723.325.866

297. **Barman,** ospatar picol si ajutor bucatar restaurant in zona Unirii, angajeaza barman(barmanita) si ajutor bucatar in conditii avantajoase , masa asigurata. Salariu motivant, mediu de lucru placut; asteptam CV pe adresa de email; ☎0771.389.193/ 021.224.50.17 office@micaelvetie.ro

298. **Barman,** ospatar, vanzator pravalie/ restaurant angajam in zona Piata Romana barman, ospatar si vanzator. Relatii la telefon ☎0741.178.451/ 0726.281.669 anbohreapca@yahoo.com

299. **Barmani** si ospatari, hotelul Sheraton Bucuresti angajeaza barmani si ospatari, fete si baieti, cu sau fara experienta. CV-urile se pot depune personal la receptia hotelului sau la adresa de email mentionata ☎021.201.50.00 hr@sheratonbucharest.com www.sheraton-bucharest.com

300. **Barmani,** barmanite pt. Luna Cafe & Bistro. Program de lucru avantajos. Punct lucru: str. Viitorului 32, sector 2, punct reper Piata Gemeni. Trimiteti CV-ul pe adresa de email, **1.700 L;** ☎0771.609.431 info@cafeluna.ro

301. **Barmani,** ospatari Cautam sa ne marim echipa si avem nevoie de ospatari cu experienta experienta. Oferim un mediu de lucru placut, colectiv tanar, bonusuri in functie de performanta, ☎0722.545.024 contact@dancinglobster.ro

302. **Baza sportiva de tenis, sector 6, angajeaza lucrator amenajator terenuri tenis. Detalii la: ☎0721.197.867**

303. **Bellboy** hotel Hotel 4 stele, zona Baneasa, angajeaza bellboy (curier/ bagajist). Cunostinte minime lb. engleza. Conditii avantajoase. Tel.: ☎0742.224.514 office@phoenicia.ro

304. **Belviso** angajam barman, ospatar, ajutor buc clienti fericiti, rezultate fericite, ne marim echipa. **3.000 L;** ☎0720.673.473

305. **BGS** angajeaza: timp, contract de munca integral, sarbatori legale platite dublu, prime/ bonusuri, calificare profesionala gratuita, stabilitate la locul de munca, servicii medicale gratuite. Interviuri: Calea Vitan nr. 293, sector 3 Bucuresti (vis a vis de Targul Auto Vitan). Relatii la telefon: ☎0749.062.295

306. **Biz** Service Afumati angajeaza mecanici, tinichigii, vopsitori si necalificat/ajutor mecanic; ☎0753.200.780/ 0761.392.404

307. **Bona** bona pentru 2 fetite clasa 0 in zona piata 1 mai. Se doreste colaborare pe termen lung. Trebuie sa fie: nefumatoare, ordonata, sa indrageasca copii. Nu se solicita experienta; **2.500 L;** ☎0731.444.712

308. **Bona** Cautam bona de noapte, pentru doi copii, programul de lucru este de L-V 17, 30-09, 00 dim. disponibilitate sa lucreze o sambata, daca este cazul). Salariul este de 2800 lei, rog seriozitate ! ☎0770.511.079 bonesimenajere@yahoo.com

309. **Bona** Cautam doamna serioasa pentru supraveghere copil de un an si 7 luni, cu responsabilitati de menaj usor (scos rufe din masina, aspirat, mop, praf, calcat la nevoie), **1.800 L;** ☎0726.731.232 alexandra.tapus13@gmail.com

310. **Bona** famile seriosa, cautam bona pentru copil 2 ani. Cerinte studii superioare, nefumatoare, naturala. Programul de lucru 7:30-17:30. Rugam seriozitate; ☎0772.276.051 bonesimenajere@yahoo.com

311. **Bona pentru sector 1 - zona de centru Bucuresti, program luni - vineri sau regim intern (cazare-masa). Experienta reprezinta avantaj. ☎0746.157.070**

312. **Bona pentru sector 2, program de luni pana vineri. Conditii extraordinare, salariu foarte bun. ☎0746.157.070**

313. **Bona** - menajera interna, iubitoare copii, program intern, salariu 3.000 - 3.500 Lei; ☎0741.123.383

314. **Bona** Bucuresti sector 2. Angajam bona pentru baietel 1,5 ani si fetita 6 ani. Program 8-10 h/zi. Se ofera salariu avantajos, masa, contract de munca. ☎0754.054.298 manuadrianaiuliana@yahoo.com

315. **Bona** Corbeanca familie serioasa, cautam bona interna Corbeanca, pentru doi copii 4-2 ani, program de lucru 10 ore/zi, oferim un salariu de 3000 lei. Rugam seriozitate. ☎0772.276.051 bonesimenajere@yahoo.com

316. **Bona** de noapte pentru doi copii, programul de lucru 17.30-09.00 de luni pana vineri. Oferim un salariu de 2.800 Lei. Rog seriozitate ☎0770.511.079 bonesimenajere@yahoo.com

317. **Bona** full-time pe termen lung care sa faca parte din familia noastra. Programul va fi full-time 08:30-18:00 si veti avea grija de un baietel de 1 an si 10 luni. ☎0721.082.099

318. **Bona** interna Cautam bona interna pentru un copil de 4 ani, zona Vitan. Oferim un salariu de 3.000 lei. Rugam seriozitate! ☎0770.511.079 laura.ghimpeteanu@yahoo.com

319. **Bona** interna cu experienta, cazare, masa, **3.000 L;** ☎0726.637.102

320. **Bona** interna familie serioasa, cautam pentru un copil de patru ani, zona Vitan. Oferim un salariu de 3000 Lei. Rog seriozitate ☎0772.276.051 izzat-sara11@gmail.com

321. **Bona** interna pentru fetita de 6 ani, persoana responsabila, ideal fosta educatoare, cadru didactic; ☎0727.379.592

322. **Bona** interna pt. 2 baieti: 3 ani si 5 ani (merg la gradinita pana la 13.00), program intern cu 2 weekend-uri libere/luna. Atributii: ingrijea copiilor, menaj usor. Detalii la telefon, **2.800 L;** ☎0788.000.117 vision_ro@yahoo.com

323. **Bona** interna, 4 copii varste intre 7 ani si 4 luni, dorim atentia exclusiva la copii. Dorim persoana apta pt. post deschisa, fara vicii, energica, liber la 2 saptamani, **2.500 L;** ☎0760.455.399

324. **BONA INTERNA, EXTERNA, ZONA CENTRALA; ☎0768.835.001**

325. **Bona interna, externa, zona Colentina; ☎0767.600.088**

326. **Bona** program normal, cautam bona in zona Berceni, Emil Racovita, pentru doua fetite de 7 si 5 ani. Program 8.30-18.00, luni-vineri, Salariu 2.000 lei luna. Bona sa aiba experienta si tact cu copiii si varsta 30-55 ani; **2.000 L;** ☎0745.778.900 mdinculescu@yahoo.com

327. **Bona** sector 1 program 8 ore pentru copil 1 an si 6 luni; ☎0784.646.129

328. **Bona** zona Gorjului din septembrie familie, cautam bona pt copil de 4 ani, program 8-18.30, obligatoriu referinte verificabile, varsta maxima 50 de ani. Solicitam experientia in domeniu, minim studii medii, flexibila si vesela; **2.000 L;** ☎0741.111.094 oana.ochiana@gmail.com

329. **Bona,** 2000 de lei, Titan. Cautam o persoana care sa aiba grija de un baietel de 1 an si 8 luni; 10 ore pe zi, de luni pana vineri; zona Titan; salariul **2.000 L;** ☎0720.689.454/ 0747.614.370 office@elite-jobs.ro

330. **Bona,** 10 ore, 13 Septembrie, cautam o persoana care sa aiba grija de o fetita; in zona 13 Septembrie, program de 9-10 ore pe zi, de luni pana vineri, salariul 1900-2000 de lei. **2.000 L;** ☎0720.689.454/ 0747.614.370 office@elite-jobs.ro

331. **Bona,** 10 ore, 2000 lei, Balotesti cautam o persoana care sa aiba grija de o fetita de 2 ani; 10 ore pe zi, de luni pana vineri; zona Balotesti; salariul 2000 de lei negociabil, **2.000 L;** ☎0720.689.454/ 0747.614.370 office@elite-jobs.ro

332. **Bona,** baiat de 3 ani, 8 h/zi, Balotesti, 2000 lei. Bona copil 3 luni, 4 h/zi, Damaroaia, 1200 lei. Bona, baiat 8 ani, 8 h/zi, Parcul Carol, 2000 lei. ☎0764.185.105/ 0764.949.335

333. **Bona,** fetita 10 luni, 8 h/zi, Cora Alexandrei- Rahova, 2000 lei. Bona, copil de 1 an, 10h/zi, Otopeni, 2500 lei (transport asigurat).Guvernanta, copil 8 ani, 6 h/zi, Bulevardul Ferdinand, 2500 lei. Bona intern, copil 3 ani, Pipera, 4800 lei. ☎0764.185.105/ 0764.949.335

334. **Bona,** Menajera, interna, 3000 de lei, cautam o doamna care sa aiba grija de doi copii si o doamna care sa se ocupe de o vila; zona Buftea; salariul 2500-3000 de lei, in functie de program. **3.000 L;** ☎0720.689.454/ 0747.614.370 office@elite-jobs.ro

335. **Bona,** sector 1, caut ajutor / bona pentru gemeni de un an jumatate zona Vatra Noua / Baneasa sector 1. Full time/ part time ☎0722.266.596

336. **Bona,** sector 4, Parcul Carol, bebe 5 luni, caut bona (max 50 ani) obligatoriu experienta cu copiii. Program I-v 9:00-19:00+1/2 sambete pe luna zi+noapte platite separat, va trebui sa gatiti zilnic pt bebe, locuinta dispune de un sist de supraveghere. **2.500 L;** ☎0758.016.666

337. **Bone** pentru 2 copii, program intern caut bone program intern zona Corbeanca pentru o fetita de 2 ani jumatate si bebelus de 4 luni, **2.500 L;** ☎0723.099.688/ 0733.162.828 Nicolebellaaa@yahoo.com

338. **Bone** si menajere, agentie recruteaza bone si menajere cu / fara experienta, posturi disponibile in Bucuresti si Ilfov. Cautam personal curatenie pentru hotel; ☎0784.659.190

339. **Broderie** Fabrica de broderie, zona Piata Domenii angajeaza femei cu sau fara experienta in domeniu; ☎021.224.47.00

340. **Brutar** si cocator la lopata pentru cuptor pe vatra, zona Berceni- Piata Sudului; ☎0722.229.956

341. **Brutar-cofetar,** restaurantul Cherhanaua Ancora, situat in parcul Herastrau, angajeaza brutar-cofetar. Salariu motivant; ☎0786.372.937 angajaripersonal.ancora@gmail.com

342. **Bucatar** angajam bucatar pentru restaurant situat in zona Dorobanti. Conditii excelente de lucru, salariu atractiv, tips, asiguram masa, decontam transportul la plecare; **3.000 L;** ☎0766.580.944 alexandra.saioc@gmail.com

343. **Bucatar** Barrio restaurant situat in Piata Amzei angajeaza bucatar pentru sectia de rece. Program o zi cu o zi. Transport asigurat, salariul se negociaza la interviu; bonuri de masa. 2 mese pe zi; ☎0774.040.404

344. **Bucatar** Brasseria Black by Doncafe din mall Baneasa angajeaza bucatar cu experienta. Oferim: salariu atractiv, masa asigurata, contract de munca, transport asigurat de la munca-acasa (zona Bucuresti). **3.500 L;** ☎0747.888.111 blackbucharest@gmail.com

345. **Bucatar** Fortuna Palace cauta bucatar cu experienta. ☎0726.736.713 ion.poenaru@intergameselect.com

346. **Bucatar** Hotel 4 stele din oras Otopeni, Ilfov angajeaza bucatar. Prepara gustari calde si reci, se ocupa de preparatele din meniu si respecta toate cerintele conform fisei postului. Telefon; ☎0740.113.329 ionela.barbulescu@vienna-house.com

347. **Bucatar** La Campineanu este o locatie de tip restaurant cu linie calda ?i catering. Deschidem a 2-a loca?ie pe strada Batistei. Program Luni - Vineri, salariu foarte bun; **2.500 L;** ☎0724.908.908

348. **Bucatar** pentru Enotek winebar si restaurant. Program 2 zile cu 2 zile. Experienta 1-3 ani. **2.500 L;** ☎0749.033.999 bianca.bucur@enotek.ro

349. **Bucatar** pizzerie cu program non-stop situata in zona Hala Traian, angajeaza Bucatar cu experienta, program 2 cu 2, salar de la 2.200 lei/luna; ☎0723.469.078/ 0730.313.190

350. **Bucatar** pt restaurant centrul vechi, str Smardan nr. 27. Program 2/2, tips si taxi. Salariu 2500 lei. Informatii suplimentare la tel. ☎0727.572.000

COMPLEXUL POIENIŢA din staţiunea Costineşti angajează:
ŞEF SALĂ, BUCĂTARI, AJUTOR BUCĂTAR, TRANŞATORI CARNE, OSPĂTARI, BARMANI, RECEPŢIONERE, CAMERISTE, MUNCITORI NECALIFICAŢI
Se oferă cazare, masă, contract de muncă şi salarii motivante!
0720.088.381; 0765.621.400 0764.738.474

Firmă de construcţii angajează cu carte de muncă - 8 ore:
MUNCITORI CALIFICAŢI
Salariu NET 3.500-4.000 lei
MUNCITORI NECALIFICAŢI
Salariu NET 2.500-3.000 lei
Oferim cazare.
Nu este obligatorie diploma de calificare
Şantiere în Bucureşti pe toată perioada anului
0726.320.200

LOCURI DE MUNCĂ

RADOX
angajează
SUDORI ARGON
Informaţii la sediul firmei din Bd. Timişoara nr. 80, sector 6 sau la 021.444.07.41

351. **Bucatar** restaurant central angajeaza bucatar, program 1 zi cu 1 zi, de la 08.00-24.00, transport asigurat, salariu la timp, conditii favorabile de munca. ☎0752.177.431 office@theharp.ro

352. **Bucatar** sector 6, zona Apusului, angajam pentru gradinita privata. Programul de lucru este de 8 ore ☎031.421.43.74

353. **Bucatar** serios si dinamic in zona Domenii. Salariu motivant, persona contact Radu Nicolae; ☎0769.646.796 radu.nicolae20@yahoo.com

354. **Bucatar** si ajutor bucatar angajam pentru restaurant. ☎0723.393.083 trattoria2005@gmail.com

355. **Bucatar** cald bistro modern, Piata Victoriei, sectia cald, program 2 cu 2, salariul foarte atractiv. ☎0724.290.539

356. **Bucatar** cald, bucatar rece, pizzar, barman, ospatar, personal spalare vesela pentru restaurant nou in Bucurestii Noi. Dorim sa formam o echipa dinamica, motivata si profesionista intr-un cadru relaxat si deschis. Oferim 2 mese/zi, taxi, tips ☎0726.606.212 cinasrestaurant@mail.com

357. **Bucatar** catering 3800 lei net Daca esti bucatar, ai experienta, vrei un loc de munca stabil, bine platit si fara intarziere, asteptam un semn de la tine! Programul: o zi cu o zi, salariu pornire: 3300-3800 lei net. Sector 1 **3.800 L;** ☎0785.774.563 cateringsector1@gmail.com

358. **Bucatar** chef si bucatar cald cautam bucatar chef si bucatar la cald responsabili, si cu experienta minim 12 luni. Salariul 2000-3500 in functie de experienta. Program 2 cu 2 sau 5 cu 2; **3.000 L;** ☎0723.169.862/ 0726.600.921

359. **Bucatar** cu experienta Cafenea situata pe Bd Decebal angajeaza bucatar cu experienta in bucataria internationala, program 2/2, salariu + tips, carte de munca pe tot salariul, conditii de munca exceptionala ☎0761.862.648 maestru01@yahoo.com

360. **Bucatar** cu experienta pentru firma de catering/ cantina, program de luni pana vineri, orele : 06:00 - 15:00, salariu 2500 Lei **2.500 L;** ☎0773.793.620 contact@chefsgallery.ro

361. **Bucatar** cu experienta pentru restaurantul La Crama din Magurele, oferim si cerem seriozitate, salariu incepand de la 4000 Ron **4.000 L;** ☎0723.580.658

362. **Bucatar** cu experienta, in zona Piata Presei Libere. Salariul net 2.300 RON net. ☎0751.190.463

363. **Bucatar** cu experienta, restaurant cu specific italian, sector 1, Sos. Gh. I. Sisesti, cauta bucatar cu experienta in bucataria traditionala italiana. Salariul 1500 Euro. pentru detalii; **1.500 €;** ☎0724.053.013

364. **Bucatar** cu experienta, angajeaza Restaurant Graffiti Urban Food, zona Drumul Taberei, sector 6. Program 2 zile cu 2 zile, relatii la telefon; ☎0721.240.699

365. **Bucatar** full time The Temple social pub cautam colegi responsabili, pasionati de bucatarie si dornici sa lucreze intr-un colectiv tanar si plin de ambitii culinare, program 2/2 zile, decont taxi si contract de munca; **3.000 L;** ☎0746.620.016/ 0767.454.103 office@thetemplepub.ro

366. **Bucatar** la cald, cu experienta, dornic sa lucreze intr-o bucatarie super utilata, restaurant zona Drumul Sarii, 13 Septembrie oferim si cerem seriozitate, ☎0720.260.174 office@excellence.ro

367. **Bucatar** la rece si deserturi pentru restaurant din zona Petre Ispirescu - 13 Septembrie. Program 2 zile cu 2 liber. Salariu 2000 lei plus tips sau 2500 lei cu tips. Se asigura transport seara. **2.500 L;** ☎0720.260.174 restaurantulexcellence@gmail.com

368. **Bucatar la rece, bucatarar la cald, transport, tips, 2 zile/ 2 zile, net 3.000 L; ☎0769.250.897**

369. **Bucatar** pentru burgerie, se lucreaza 2 cu 2, Angajez bucatar pentru burgerie si grill house zona Prelungirea Ghencea, se lucreaza 2 zile cu 2 libere, salariu, tips, contract de munca, dorim persoana serioasace poate munci in echipa. **3.400 L;** ☎0720.565.891 cristinatumpi@yahoo.com

370. **Bucatar pentru catering, program L-V 8-17, sambata una da, una nu, duminica liber, 3.000-4.000 lei; ☎0747.010.261**

371. **Bucatar** pentru restaurant cu servire rapida contract de munca, program de lucru in ture: 08:00-16:30, 16:00-24:30, salariu 2300 lei, spor de weekend, decont transport. **2.300 L;** ☎0743.155.016 ioana.ciuca@scandia.ro

372. **Bucatar** salate restaurant Stadio restaurantul Stadio (Piata Universitatii) angajeaza bucatar salate, oferim un program flexibil, salariu motivant, decont transport si masa de pranz asigurata; ☎0731.322.472 andrei.buf@stadio.ro

373. **Bucatar** sau gospodina priceputa in bucatarie, la camin de batrani situat in sectorul 6, zona str. Drumul Sarii/ Ghencea, se pregatesc 20-25 de portii; ☎0770.222.822

374. **Bucatar** scoala particulara. scoala particulara aflata in Pipera, angajeaza bucatar cu calificare si experienta; ☎0727.528.611

375. **Bucatar** sectia calda pentru restaurantul Stadio (Universitate) angajeaza bucatar pentru sectia calda, program flexibil, salariu motivant + bonusuri; ☎0731.322.472 resurse.umane@stadio.ro

376. **Bucatar** sectia calda restaurant Stadio situat in Piata Universitatii angajam bucatar grill, salariu atractiv, program flexibil, masa si transportul asigurate. Detalii la numarul de telefon; ☎0731.322.472 resurse.umane@stadio.ro

377. **Bucatar** sectia calda pentru restaurant Stadio situat in Piata Universitatii, salariu atractiv, program flexibil, masa si transportul asigurate. Detalii la numarul de telefon; ☎0731.322.472 resurse.umane@stadio.ro

378. **Bucatar** sectia calda Restaurant Nor hai sa lucram impreuna in cel mai inalt restaurant din Bucuresti, in cladirea Sky Tower, etajul 36. Suna-ne la numar de telefon sau scrie-ne la adresa de email; ☎0731.322.472 resurse.umane@stadio.ro

379. **Bucatar** si ajutor bucatar Restaurant in Cartierul francez, zona parcului Herastrau, angajam responsabil de frontul cald (paste & risotto, supe, garnituri, mic dejun) si ajutor de bucatar. Oferim salariu avantajos;

380. **Bucatar** si ajutor bucatar, restaurantul Cherhanaua Ancora angajeaza bucatar si ajutor bucatar. Salariu motivant. Telefon; ☎0786.372.937 angajaripersonal.ancora@gmail.com

381. **Bucatar** si ajutor de bucatar Cautam colegi responsabili, si cu experienta minim 12 luni. Salariul 1700-3000 in functie de experienta. Program 2 cu 2 sau 5 cu 2. Se ofera o masa pe zi si transport asigurat. Zona Iancului; ☎0723.169.862/ 0726.600.921 fadidraghici@gmail.com

382. **Bucatar si ajutor de bucatar pentru Socului Kebab, salariu avantajos + tips; ☎0764.673.064**

383. **Bucatar** si ajutor de bucatar Restaurant cu livrare la domiciliu angajeaza bucatar si ajutor de bucatar cu experienta. Program de lucru: 2 zile si 2 zile liber. Contract de munca si abonament Medlife pentru analize. **2.800 L;** ☎0722.349.548

384. **Bucatar** si ajutor de bucatar Restaurant Joy House zona Colentina Teiul Doamnei angajeaza bucatar si ajutor de bucatar. Program de lucru 2 cu 2, intre orele 11-24, tips din vanzari si evenimente. ☎0735.371.713

385. **Bucatar** si cofetar pentru firma de catering. Programul este de 5 zile cu 2 liber, salariu este de 1800 - 2500 lei net in carta de munca. **2.500 L;** ☎0745.452.475

386. **Bucatar** si femeie de serviciu, angajam pentru restaurant La Blache sector 6. Relatii la telefon; ☎0721.261.600/ 0737.227.564

387. **Bucatar** si femeie de serviciu, pentru restaurant specific romanesc, in zona Militari. Relatii la telefon; ☎0770.354.776

388. **Bucatar si ospatar. Restaurant central zona Unirii ne marim echipa; ☎0724.281.020**

389. **Bucatar** si spalator vase Ajutor bucatar si spalator vase pentru Bistro (autoservire), zona Uniri casa Poporului, program de luni-vineri. **2.000 L;** ☎0722.134.036 aiomarket@yahoo.ro

390. **Bucatar** si spalator vase angajam bucatar si spalator vase pentru bistro (autoservire) zona Natiunile Unite. Program de luni pana vineri. Avem mai multe posturi disponibile; **3.000 L;** ☎0722.134.036 aiomarket@yahoo.ro

391. **Bucatar** Street Food angajam bucatar pt. restaurant cu specific Street Food! Salarii si program motivant! Mediu de lucru placut! Locatie centrala; ☎0770.573.481 maja@pikaklara.com

392. **Bucatar,** ajutor bucatar, angajeaza Hotel Berthelot, dorim persoana sa lucreze in echipa, comunicativ, ☎031.425.58.60 bucatarie@hotelberthelot.ro

393. **Bucatar,** angajam bucatar cu experienta pentru autoservire; ☎0768.395.717

394. **Bucatar,** angajam bucatar pentru restaurant situat in Otopeni. Se lucreaza in ture si asigura transport la plecare; **2.500 L;** ☎0729.106.169 alina@laiancu.ro

ANGAJĂM:
PERSONAL CURĂŢENIE
SPAŢII COMERCIALE 3/4 ore,
Salariul net 600-750 Lei - 0732.018.935
CENTRE COMERCIALE, SĂLI DE CINEMA
CLĂDIRI BIROURI
Salariul net: 1.400-1.900 Lei
031.101.21.39/ 0722.763.974

395. **Bucatar,** angajam in cadrul unui important lant de restaurante din Bucuresti. Locatie: Mall Baneasa. Program lucru: 5 zile pe saptamana/ 2 libere in 2 schimburi. Salariu atractiv plus tichete de masa **2.300 L;** ☎0799.762.360

396. **Bucatar,** ne marim echipa, angajam bucatar cu contract de munca, salariu incepand cu 2500 Lei, program 2 zile cu 2 zile. Pentru mai multe detalii la telefon **2.500 L;** ☎0768.973.107 bacalu_alexandru@yahoo.com

397. **Bucatar,** ospatari, ajutor ospatar, femeie la vase, angajam pentru restaurant zona Drumul Taberei. ☎0729.977.250

398. **Bucatar,** restaurant din parcul Tineretului angajeaza bucatar si ajutor bucatar. ☎0767.297.581 tineretului@cafeneauaactorilor.ro

399. **Bucatar,** Restaurant, zona Nordului angajeaza bucatar, spalator vase, bucatar salate (bufet rece)se ofera transport seara, masa contract de munca si plata concediului de odihna, tips. ☎0721.485.902

400. **Bucatar,** aj.bucatar, femeie de serviciu restaurant in centru angajeaza bucatar, aj. bucatar si femeie la vase, organizam interviuri zilnice, program de lucru, 2 zile lucrate cu 2 zile libere, salariu+bonus, tel. sau CV la adresa de mail, ☎0724.273.971 tanasetinel@yahoo.com

401. **Bucatar,** ajutor bucatar program de l-v de la 6 -17, s-d liber. Carte de munca, salariu pt bucatar incepe de la 2200, pt ajutor 1600, masa calda, cantina zona Cotroceni, detalii dupa ora 14; ☎0724.513.432 alex_axeldr@yahoo.com

402. **Bucatar,** ajutor bucatar restaurantul Trickshot din Mega Mall, angajeaza bucatar sau ajutori bucatari pentru diferite sectii: cald, grill si rece. Program: 2 zile lucru/2 zile libere. Carte de munca. Transport; ☎0747.085.439 recrutare@trickshot.ro

403. **Bucatar,** ajutor bucatar cu experienta, pentru salate si deserturi, angajeaza restaurant din zona Piata Dorobanti; ☎021.231.09.08/ 0748.750.029

404. **Bucatar,** ajutor bucatar, ospatar, grataragiu, urgent pentru restaurant zona Militari; ☎0771.196.016

406. **Bucatar,** ajutor bucatar, divizia catering Angajam personal pentru o locatie ce se va deschide in zona Mosilor. Bucatar catering (calificare), ajutor bucatar, persoana spalat vesela, personal servire linie calda, ☎0723.318.189 tudoseflorin@hotmail.com

Căutăm absolvenți, șomeri sau pensionari, locație Pipera-Tunari.
Companie națională cu peste 25 ani de activitate, angajăm:
LUCRĂTOR PICKING (ture săptămânale)
salariul 1.800 lei (1.500 lei NET + 300 lei tichete de masă) - 3 posturi
STIVUITORIST (ture săptămânale) - NECESAR ATESTAT ISCIR
salariul de la 2.000 lei (1.700 lei NET + 300 lei tichete de masă)
DISPECER PREFERABIL EXPERIENȚĂ (ture săptămânale)
OPERATOR FACTURARE PREFERABIL EXPERIENȚĂ (ture săptămânale)
PERSONAL CURĂŢENIE BIROURI (program 14.00-20.00, 6 ore)
Beneficii: bonus performanță + decontare transport. Căutăm persoane serioase, muncitoare.
Experiența de lucru este un avantaj, dar nu o cerință obligatorie.
Interviuri și detalii la numărul de telefon: 0724.567.576

405. **Bucatar, ajutor bucatar, pizzar si lucrator bucatarie interna pentru toate zonele Bucurestiului. Companie multinationala domeniul food delivery deschide noi locatii si cauta colegi. Alaturativa echipei noastre, se lucreaza 8 ore/zi, 2 zile libere pe saptamana, salariul cuprins intre 1400-2000 in functie de experienta, persoanele interesate pot suna la numarul de tel. CV la mail; ☎0799.831.111/ 0747.815.440 claudia.petre@wisebox.ro**

407. **Bucatar,** ajutor bucatar, om la vase mari pentru autoservire situata in sector 1 zona Romexpo, ☎0768.395.717

408. **Bucatar,** ajutor de bucatar, ospatar, barman, livrator, femeie vase pentru restaurant nou in Otopeni

409. **Bucatar,** bucatareasa cu experienta pentru restaurant central in Calea Floreasca, program 2 cu 2, salariu cald + gratar 2800/ 3000 lei, salariu rece 2.400 lei. **3.000 L;** ☎0766.405.416

410. **Bucatar,** bucatareasa pentru un restaurant central in calea Floreasca salariu cald/ gratar: 2800/3000 si rece 2400. Asiguram cazare pentru domnii/ doamnele din provincie plus masa si transport asigurat **3.000 L;** ☎0766.405.416 vasiloiu.cristina@yahoo.com

411. **Bucatar,** bucatareasa, locatie tip take away sit. in zona Piata Romana, prog. L-V de la 7 la 16; ☎0745.515.510

412. **Bucatar,** ospatar Restaurant sector 4 angajeaza bucatar si ospatar, contract de munca full time. ☎0745.670.564/ 0726.307.736 dinanicoleta09@yahoo.com

413. **Bucatar,** urgent, Restaurant zona Baneasa/Pipera angajeaza bucatar sectia cald/rece. Program o zi cu o zi, o masa inclusa si transport seara la plecare. Pachet salarial avantajos. ☎0727.772.279/ 0726.731.891 manager.restaurant@jolieville.ro

414. **Bucatar.** Angajam buc?tar pentru autoservire, fast food; ☎0753.936.050

415. **BUCATAR.** Daca esti bucatar sau ajutor bucatar avem nevoie de experienta ta in echipa noastra. Pentru programari la interviu si proba de lucru suna sau trimite un mail la adresa de mai jos. ☎0745.147.766 terasaflorilor@yahoo.com

416. **Bucatar.** Oferta angajare Restaurant din Neptun, angajeaza pentru sezonul estival 2018: bucatar cu experienta (se ofera salariu foarte bun), ajutor de bucatar, bufetiera, pizzar, spalator vase, ospatari, barman, sef de sala. ☎0740.674.093 ellimng@yahoo.com

417. **Bucatar/bucatareasa** si ajutor-bucatar cautam bucatari si ajutor-bucatari. Program 5 zile pe saptamana, 8h/zi. Specific romÂÂnesc. Linie calda; ☎0741.541.460 Pavel_marco@yahoo.com

418. **Bucatareasa** Fast Food central angajeaza bucatareasa, cerinte medii: salariu motivant, programul de luni pana vineri; ☎0733.766.689/ 0726.513.300

419. **Bucatareasa** part time familie Familie cu 2 copii mici cautam bucatareasa cu experienta sa ne gateasca sanatos si dietetic. Zona metrou Bucurestii Noi, 2 ori pe sapt (5h), 60 ron/ sedinta. Detalii la telefon intre orele 10:00-12:00; ☎0745.325.106 Roxana.zamfirache.a@gmail.com

420. **Bucatareasa** pentru cafenea/bistro Angajam bucatareasa sau ajutor bucatar femeie cunoscatoare bucatarie romaneasca +salate si paste. ☎0745.021.393 cristi_cirnu2006@yahoo.com

421. **Bucatareasa** si femeie de serviciu Angajam bucatareasa (cunostinte in bucataria turca prezinta un avantaj). Angajam femeie de serviciu. Salariu 1600 lei, bd Theodor Pallady nr 44 D. Program 9 h (o ora pauza) l-d, sambata liber, ☎0737.523.284 contabilitate.georgiana@gmail.com

422. **Bucatareasa,** Expocenter Hotel, zona Casa Presei, Jiului, cauta bucatareasa, cu experienta bucatarie romaneasca si internationala, contract de munca, program 8 ore, sau ture o zi cu o zi liber. Urgent. **3.000 L;** ☎021.795.70.30

423. **Bucatareasa, ajutor de bucatar, angajez pentru camin de batrani, zona Pantelimon; ☎0769.606.639**

424. **Bucatareasa,** bucatar cu experienta, ajutor bucatar Mahalaua Caramidarilor (Tineretului) restaurant-50 locuri, terasa-100 locuri cauta bucatar si ajutor bucatar (diploma). Cazier. 1 zi/1 zi. Carte munca, tips, decontare taxi. Cerem si oferim seriozitate, ☎0724.640.000 bogdan@mahalauacaramidarilor.ro

425. **Bucatari** bucatari si personal bucatarie salariu atractiv; ☎0723.114.488

426. **Bucatari** Cautam sa ne marim echipa si avem nevoie de bucatari cu experienta in bucataria cu specific peste si fructe de mare. Oferim un mediu de lucru placut, colectiv tanar, bonusuri in functie de performanta; ☎0722.545.024 contact@dancinglobster.ro

427. **BUCATARI** pentru hotelul Sheraton Bucuresti. CV-urile se pot depune personal la receptia hotelului sau la adresa de email mentionata. ☎021.201.50.00 hr@sheratonbucharest.com

428. **Bucatari** restaurant-cofetarie-patiserie angajeaza bucatari cu experienta. Programul este de 8 ore, carte de munca cu impozite la zi, masa si cafea incluse zilnic.Salariul este foarte atractiv; ☎0758.223.001/ 0758.223.002 alexvitan01@gmail.com

429. **Bucatari incepatori si cu experienta pt. Companie multinationala domeniul food delivery, salariul intre 2.500-3.000 ron net, in toate zonele Bucurestiului. Relatii la telefon: ☎0747.815.440/ 0799.831.111 claudia.petre@wisebox.ro**

430. **Bucatari** pentru noul restaurant Cismigiu vino sa lucram impreuna intr-o cladire emblematica a Bucurestiului si sa oferim oaspetilor nostri o experienta de neuitat. Iti oferim un prgram flexibil, venituri peste medie si o noua experienta. ☎0731.322.472 resurse.umane@stadio.ro

431. **Bucatari** si femei de serviciu Restaurant. Angajam urgent bucatari (salariul 1.800 - 2.300 lei net + tichete de masa in val. de 300 lei) si femei de serviciu (salariul 1.300 lei net + tichete de masa in valoare de 300 lei). ☎021.252.73.31/ 021.252.20.10 intermacedonia98@yahoo.com

432. **Bucatari** si grataragii restaurant Margineni, Bucuresti, Colentina. Se cere experienta profesionala. Oferim cazare pentru cei din provincie. Salariu motivant; ☎0733.986.867/ 0726.110.693

433. **Bucatari** si personal curatenie restaurant evenimente zona Pipera/Aurel Vlaicu angajez bucatari, ajutori bucatari si personal curatenie. Salariu si bonusuri motivante. Detalii la telefon luni-vineri 14.00 - 18.00. ☎0735.709.406

434. **Bucatari,** ajutori bucatari, ospatari, barmani, ajutor barmani, personal curatenie, pentru restaurant din sectorul 6. ☎0757.115.271

435. **Bucatari,** gratar si aragaz, cu experienta de min 1 an pentru La Mama Delea Veche 51, vei lucra intr-o echipa tanara dar cu experienta. Cerem si oferim seriozitate. Calificarea e un avantaj ☎0726.770.202 pirvan.ana@lamama.ro

436. **Bucatari,** ospatari, barman si femeie de serviciu angajeaza restaurant din sectorul 6. ☎0737.227.564

437. **Bucatari,** Restaurant Ivan' S din zona Diham angajeaza bucatari la rece cu domiciliul in sector 2 sau 3. Oferim seriozitate, mai multe detalii la tel. ☎0724.157.470/ 0763.341.717 tudor.ivan80@yahoo.com

438. **Bucatari,** ajutocri buatar Societate in sistem catering cu 5 puncte de vanzare in zona Pipera Nord angajeaza urgent: bucatari, ajutocri buatar, fete, baieti vase, cofetari, fete, casieri linie servire, ☎0786.278.477

439. **Bucatari,** ajutori bucatari, ospatari. Restaurantul Terasa Doamnei situat in Centrul Istoric vis-a-vis de BNR angajeaza bucatari, ajutori de bucatari, ospatari, femeie de serviciu. Salariu motivat si bonusuri la fiecare tura, ☎0723.605.438 office@terasadoamnei.ro

440. **Bucatari,** ospatari full time si part time, conditii avantajoase, salariu motivant pt. restaurant situat in sector 3; ☎0744.624.971

441. **Bucatari,** ospatari Restaurant cochet sector 3 angajeaza bucatari specific romanesc, salariu 3000 lei, carte de munca si bonificatii zilnice; ☎0744.494.099 fivacom@yahoo.com

442. **Bucatari, ospatari, femei serviciu, barmani, picoli pentru restaurant, sector 1; ☎0768.109.389/ 0762.174.848**

443. **Bucatari,** pizzari, picoli si femeie la vase Urgent, locatia se afla in Otopeni la Plage Buddabar cu piscina si restaurant, salariu atractiv si program flexibil, pentru detalii sunati: ☎0774.636.294 menamirea@gmail.com

444. **Building** Support Services, firma specializata in intreginera si administrarea cladirilor de birouri, spatii logistice si industriale angajeaza personal: tehnician amenajari (zugrav, faiantar, rigipsar) ingrijitor cladiri, camerista. Program de lucru de 8 ore pe zi. CV la fax: 021.208.41.53 sau email. Informatii suplimentare si programari interviu la tel.: ☎0752.150.677/ 0746.079.892 doina.bengescu@bss.ro, simona.rouamare@bss.ro

445. **C.N.I.E.P.** Larex Bucuresti anunta concurs de recrutare pentru ocuparea unei functii contractuale vacante de Referent marketing in cadrul Directiei vanzari. Data de sustinere a probei scrise este data de 22.08.2018, ora 9.30. Depunerea dosarelor de concurs si completarea formularelor de inscriere se va face la sediul institutiei in perioada 01.08.2018-14.08.2018, la Compartimentul Resurse Umane. Contact: Daniela Herghligiu; ☎0756.199.157 office@larex.ro

446. **Calcator,** calcatoreasa cu experinta, salariu 1800 lei. Locatia atelierului: Piata Victoriei, **1.800 L;** ☎0724.224.988

447. **Calcatoreasa** curatatorie zona Costin Georgian, Morarilor, personal cu experienta (masa de calcat, calandru, chimic). Program 7 ore/zi, 2 sambete liber, duminica liber. Statie metrou 100 m, statie autobuz 20 m. ☎0722.537.203 dumitru.sotir@yahoo.com

448. **Calcatoreasa** final (camasi, pantaloni, rochii), poate aplica doar pesoane cu experienta in domeniu. Salariu de la 2.000 lei. Zona Selgros-Pantelimon. Detalii la telefon; ☎0786.100.103

449. **Calcatoreasa** in curatatorie, Militari pentru o curatatorie de haine dintr-un parc de birouri (Preciziei). Salariu fix, bonuri 15 ron/zi, bonusuri de sarbatori, abonament medical dupa perioada de proba. Program: luni-vineri (7:30-16:00). **1.500 L;** ☎0756.040.651 hr@genesis-property.net

450. **Calcatoreasa,** femeie pentru calcat 2 zile/saptamana, plata la zi. ☎0732.733.846

451. **Calificati** in confectionarea tamplariei PVC, fabrica tamplarie pvc angajeaza calificati in confectionarea tamplariei PVC ☎0786.261.404

452. **Calipso** Funerar angajeaza muncitori calificati si necalificati pentru lucrari funerare si manipulare. Salariu atractiv plus bonusuri, rog seriozitate; ☎0722.329.284

453. **Camerista** hotel 4 stele zona Unirii, angajeaza camerista cu sau fara experienta, oferim bonuri de masa. ☎0756.031.076 fdm@international-bucharest.ro

454. **Camerista** Hotel Elizeu, zona gara de nord, angajeaza camerista, cu sau fara experienta, program de lucru 8 ore/zi, 5 zile pe saptamana se lucreaza si 2 zile libere. ☎0722.550.139 rezervari@hotelelizeu.ro

455. **CAMERISTA** hotel sector 6, cu sau fara experienta pt. hotel sector 6. Program 8-16. Cerinte: seriozitate, punctualitate, Bd. Timisoara 46. Interviu luni-vineri 10-14. **1.700 L;** ☎031.425.41.55/ 021.444.11.83 rezervari@cityhotelbucuresti.ro

456. **Camerista** si receptionera pentru hotel. ☎0745.761.111

457. **Camerista** - hotel 4 stele, hotel 4 stele - Europa Royale Bucharest angajeaza camerista; ☎0733.771.134 manager.bucharest@europaroyale.com

458. **Camerista** ?i ajutor de bucatar hotel 4 stele Predeal angajeaz? ajutor de bucatar ?i camerista cu experienta; ☎0725.547.323

459. **Camerista** hotel Hotel boutique de 4 stele in centrul Bucurestiului angajeaza camerista hotel. Cerinte: experienta, persoana curata, ordonata, constiincioasa. Responsabilitati: curatarea spatiilor de cazare si anexe. ☎0758.094.095

460. **Camerista** hotel 4 stele in Bucuresti nou deschis. Beneficii: salariu fix + bonuri de masa.Pachet asigurare medicala Medicover. Mediu de lucru stabil, placut exellar.office@gmail.com

461. **Camerista** hotel, Best Western Stil Hotel Bucuresti, Aviatiei, metrou Aurel Vlaicu. Oferim 13 salarii/an, concediu platit 22zile/an cu cazare platita pe litoral. Asiguram cazare/mancare pentru provincie; ☎021.233.39.90 office@hotelstil.ro

462. **Camerista** hotel, RIN Grand Hotel (Sos. Vitan-Barzesti, 7D). Efectueaza curatenia in camerele de hotel conform standardelor. Cerinte: persoana muncitoare, dinamica, atenta la detalii. Program: 2 zile/2 zile libere; ☎0731.111.250 resurseumane@rinhotels.ro

463. **Camerista** si ajutor curatenie Hotel 4 stele din Otopeni- Ilfov angajeaza femei si barbati pentru posturile de camerista si ajutor curatenie. Efectueaza curatenie in camere si spatiile publice ale hotelului conform standardelor; ☎0740.113.329

464. **Camerista,** serioasa, cu forta de munca, cu domiciliul stabil in Bucuresti. Contract de munca, salariu atractiv. Rugam seriozitate. ☎0736.370.970

465. **Camerista,** receptionera urgent cu posibilitate de promovare, tanara, limba engleza, program prelungit, oferim cazare **2.500 L;** ☎0764.865.185 office@myhotel.ro

466. **Camerista/femeie de servicu pentru hotel Calea Mosilor, 8 ore, 5 zile/saptamana, persoana serioasa; ☎021.312.10.92**

Angajam urgent pentru firma
STRATUM ENCLOSURES SRL Bucuresti
MANIPULANT MARFA
Oferim contract pe perioada nedeteminata, salariu atractiv, bonuri de masa, prima lunara in functie de performanta dupa perioada de proba, program luni-vineri, in doua schimburi: 6.00-14.00/ 14.00-22.00.
Relatii la telefon **0729.925.035**

467. **Camerista/ingrijitor** spatii hoteliere Hotel, zona Piata Universitatii. Contract de munca, salariu fix +bonuri de masa; Posibiltatea de a evolua in cadrul companiei; Seriozitate, stabilitate; Disponibilitatea pentru program de lucru in ture se considera un avantaj. Trimiteti CV la: ioana.dinu@continentalhotels.ro.Telefon: 0726222603 (luni - vineri, 9.00 - 17.00) ☎0726.222.603

468. **Cameriste** Phoenicia Hotels & Resorts angajeaza pentru Hotel Lido Bucuresti. Salariu 1600 Lei **1.600 L;** ☎0730.177.138 raluca.tunsanu@phoeniciahotels.ro

469. **Cameriste** pe litoral, femei de serviciu necalificate, cazare, masa, salariu atractiv, acceptam si pensionare. Asteptam provincia. Rog seriozitate; ☎0744.683.304

470. **Cameriste** si personal curatenie hotelul de 5 stele Sheraton Bucuresti, angajeaza cameriste si personal curatenie, cu sau fara experienta. CV-urile se pot depune personal la receptia hotelului sau la adresa de email mentionata ☎021.201.50.00 hr@sheraton-bucharest.com

471. **Cameriste,** femei serviciu acceptam si pensionare, pt. Litoral. Oferim cazare, masa, salariu. Seriozitate, astept provincia; ☎0744.683.304

472. **Cameriste,** firma angajeaza pentru colaborare experienta minima, colaborare rapida, pachet salarial atractiv, plata saptamanala, persoana punctuala, corecta, organizata, responsabila, masa gratuita, hotel de 5 stele; **3.000 L;** ☎0720.188.841

473. **Cameriste.** Hotel angajeaza cameriste. Salariu deosebit. ☎0756.200.044

474. **Carrefour** Baneasa angajeaza operator supraveghere. Hypermarket Carrefour Baneasa angajeaza Op. Supraveghere pentru departamentul Securitate. Va rog sa ma contactati la urmatorul numar de telefon: 0751.308527 sau e-mail: octavian_chitic@carrefour.com. ☎0751.308.527 octavian_chitic@carrefour.com

475. **Casier** Firma import-export anvelope, angajam casier, oferim carte de munca, salariu decent, program flexibil, bonusuri in sezon, **1 L;** ☎0771.165.143 office@cauciucuri.com

476. **Casier** - lucrator comercial angajam lucrator comercial pentru chioscuri cu profil vanzare de presa, tutun, racoritoare, incarcare electronica telefonie mobila, etc. situate in Piata Unirii si zona Regie. Relatii la telefon ☎0723.554.992 office@octagon.ro

477. **Casier** benzinarie MOL, daca esti o persoan? determinata, corecta si doresti sa te alaturi unei echipe de profesionisti, sa lucrezi intr-un mediu placut si sa inveti multe lucruri noi si utile, trimite CV la adresa de mail: **2.040 L;** ☎0722.291.345 calininescu@gmail.com

478. **Casier** benzinarie, situata in cartierul Baneasa, benzinarie multinationala angajeaza 3 casieri (baieti/fete), ture flexibile, 15 zile pe luna, salariu fix 2040 lei brut plus o parte variabila cuprinsa intre 100-500 lei, bonuri de masa, training gratuit. ☎0723.233.448 bicamarian@yahoo.com

479. **Casier** benzinarie, situata in orasul Otopeni benzinarie multinationala angajeaza 3 casieri (baieti/fete), ture flexibile, 15 zile pe luna, salariu fix 2040 lei brut plus o parte variabila cuprinsa intre 100-500 lei, bonuri de masa, training gratuit, ☎0723.233.448 bicamarian@yahoo.com

480. **Casier** la restaurant Chocolat, Restaurantul Chocolat, situat in zona Piata Romana, angajeaza casier.Apreciem entuziasmul, bunul simt si punctualitatea. Experienta anterioara constituie un avantaj; **3.200 L;** ☎0743.258.251 andra@chocolat.com.ro

481. **CASIER,** benzinarie sector 6, zona Lujerului angajeaza baieti si fete pentru postul de casier. Asteptam CV-urile pe adresa de mail; nicolicomexim@gmail.com

482. **CASIER,** casiera, cu sau fara experienta, zona Berceni, se asigura masa zilnic, contract de munca, training gratuit, **1.800 L;** ☎0773.316.497

483. **Casier,** casiera benzinarie Mol situata in orasul Otopeni, program de lucru flexibil, oferim bonusuri de performanta; ☎0723.233.448 bicamarian@yahoo.com

484. **Casier,** casiera benzinarie Mol, Caramfil, situata in cartierul Aviatiei, ☎0760.273.774 bicamarian@yahoo.com

485. **Casier,** lucrator comercial angajam pentru magazin cu profil vanzare de presa, carte, tutun, racoritoare si alte produse, situat in hol iesire clienti Metro Cash&Carry Voluntari si Berceni ☎0723.554.992 office@octagon.ro

486. **Casier,** lucrator comercial angajam pentru magazin cu profil vanzare de presa, carte, tutun, racoritoare si alte produse, situat in incinta Garii de Nord ☎0723.554.992 office@octagon.ro

487. **Casier,** lucrator comercial Piata Kogalniceanu pentru magazinul Shop & Go Mega Image full tine salariu atractiv, 8 ore/zi, in 2 ture si part time sambata si duminica. Cautam persoane serioase, ☎0761.629.878

488. **Casier,** lucrator comercial si picol debarasator, program de luni pana vineri de la 8 la 17. Sambata, duminica, sarbatori legale sunt zile intotdeauna libere **2.000 L;** ☎0741.541.460 Pavel_marco@yahoo.com

489. **Casier,** vanzator pentru benzinariile Lukoil Bucurestii Noi, Otopeni, Mogosoaia si Tunari-Pipera. Salariu 1550-1700 lei net. Program flexibil, 15 zile pe luna. Salariu fix + tips zilnic ☎0761.203.176 Cristina.andreea613@gmail.com

490. **Casier-** vanzator angajam la magazin non-stop, Teius 11B, salariu: **1.500 L;** ☎0765.952.266

491. **Casier/** vanzatoare pentru market, zona Sos. Colentina, conditii foarte bune, carte de munca, decontam transport Ratb, program rure, salariu **2.600 L;** ☎0727.900.690

492. **Casier/a** cu sau fara experienta angajam casier sau casiera cu sau fara experienta pentru shaormerie fast-food zona Straja sector 4, program de lucru o zi cu o zi; **1.800 L;** ☎0770.573.286

493. **Casiera** Depozit engross angajeaza casiera cu salariu net 1700 ron, 300 ron tichete de masa, program de l-v, 7.30-16.30. Contributiile la stat achitate, respectarea concediilor si zilelor libere legale, **1.700 L;** ☎0744.312.328/ 0745.155.430 maurana95@yahoo.com

494. **Casiera** pentru service auto, vulcanizare, angajam casiera , salariu intre 1.700 lei - 1.900 lei program o zi cu o zi sector 1 zona Piata Domenii, **1.700 L;** ☎0784.339.160

495. **Casiera** Pizza Cut angajeaza casiera pentru zona Piata Romana. Program II schimburi. Salariu: 1700Mai multe detalii la telefon; **1.700 L;** ☎0767.069.367 office@pizzacut.ro

496. **Casiera** /lucrator comercial Shop&Go Mega Image angajeaza casiera si lucrator comercial in sectorul 1, program 8 ore pe zi in doua schimburi. Experienta nu este necesara dar constituie un avantaj; ☎0730.064.288

497. **Casiera** /lucrator comercial Shop&Go Mega Image angajeaza casiera si lucrator comercial in sectorul 6, (B-dul Iuliu Maniu) program 8 ore pe zi in doua schimburi. Experienta nu este necesara dar constituie un avantaj; ☎0729.903.824

498. **Casiera** casa de amanet si exchange cu si fara experienta ,pe perioada nedeterminata, salariu atractiv. Se ofera training de initiere. CV la email contact@creditareamanet.ro **1.500 L;** contact@creditareamanet.ro

499. **Casiera** cu experienta pentru magazinele MamBricolaj, bd. Luica 246. Salariu de la 3200 Lei brut. Va rog trimiteti CV; **3.200 L;** ☎0740.409.813 accesoriimobila@gmail.com

500. **Casiera** cu experienta, pentru restaurant Speed Pizza din sectorul 2 Cora Pantelimon, fire comunicativa si spirit de echipa, program full time in ture, salariu fix si bonuri de masa; **1.800 L;** ☎0768.103.113 contabilitate@speedpizza.ro

501. **Casiera** domeniul auto angajam casiera in domeniul auto (service auto, spalatorie, vulcanizare) cu experienta. Oferim salariu 1700-2400 lei mai multe detalii la nr; **1.700 L;** ☎0765.000.200/ 0799.400.300 contact@cafyjr.ro

502. **Casiera operator -companie multinationala angajeaza operator casier cu sau fara experienta pentru locatii, in toate zonele Bucurestiului, se asigura pregatire, salariul intre 1800-2000 lei ron net, program 8 ore sau 12 ore, relatii la telefon; ☎0747.815.440/ 0799.831.111 claudia.petre@wisebox.ro**

503. **Casiera** Shop & Go, Drumul Taberei, Orizont, ai experienta sau nu, vrei sa inveti lucruri noi, vino sa te alaturi unei echipe entuziaste. Program lucru intermediar. Vom gasi un pachet atractiv pentru tine. Vino la un interviu. ☎0760.919.154 magazinshopgo@gmail.com

504. **Casiera** si shaormar, salariu atractiv. Detalii la: ☎0734.347.717

505. **Casiera,** Sector 1, relatii la: ☎0742.189.632

506. **Casiera,** lucrator comercial Shop&Go Mega Image angajeaza casiera si lucrator comercial in sectorul 1, program 8 ore pe zi in doua schimburi. Experienta nu este necesara dar constituie un avantaj. ☎0730.064.288

507. **Casiera,** lucrator comercial Shop&Go Mega Image angajeaza casiera si lucrator comercial in sectorul 1, program 8 ore pe zi in doua schimburi. Experienta nu este necesara dar constituie un avantaj; ☎0730.064.288

SC ADEXIM MODELCOM SRL ANGAJEAZĂ
CONTABIL
ACTIVITATE DISTRIBUŢIE BĂUTURI
Tel: 0752 241 519
adrianadexim@gmail.com

LOCURI DE MUNCĂ

CĂUTĂM COLEGI!
DIRECT-LINE INOX **MANIPULANT MARFĂ**
Bucureşti, depozit de oţeluri inoxidabile
Oferim contract de muncă pe perioadă nedeterminată, salariu net motivant, bonuri de masă.
Se lucrează într-un singur schimb.
Relaţii la tel. **021.256.22.42, 0738.674.418,** sau CV la e-mail: **cariere@directline.ro**
www.directline.ro

508. **Casiera,** lucrator comercial Shop&Go Mega Image angajeaza casiera si lucrator comercial in sectorul 1, program 8 ore pe zi in doua schimburi. Experienta nu este necesara dar constituie un avantaj; ☎0730.064.288

509. **Casiera,** lucrator comercial Shop&Go Mega Image angajeaza casiera si lucrator comercial in sectorul 6, (B-dul Iuliu Maniu) program 8 ore pe zi in doua schimburi. Experienta nu este necesara dar constituie un avantaj; ☎0730.064.288

510. **Casiera,** lucrator comercial Shop&Go Mega Image angajeaza casiera si lucrator comercial in sectorul 6, (B-dul Iuliu Maniu) program 8 ore pe zi in doua schimburi. Experienta nu este necesara dar constituie un avantaj; ☎0729.903.824 immedidevelopment@yahoo.com

511. **Casiera,** lucrator comercial, Shop&Go Mega Image angajeaza casiera si lucrator comercial in sectorul 1, program 8 ore pe zi in doua schimburi. Experienta nu este necesara dar constituie un avantaj; ☎0730.064.288 immedidevelopment@yahoo.com

512. **Casiere** pentru hotelul de 5 stele Sheraton Bucuresti. Experienta si cunoasterea limbii engleze este obligatorie. CV-urile se pot depune personal la receptia hotelului sau la adresa de email mentionata ☎0742.081.800 hr@sheratonbucharest.com www.sheraton-bucharest.com

513. **Casiere** operatoare pentru agentie pariuri sportive din sectorul 2, salariu 1800 Ron/net/ luna + procent din incasari ☎0745.621.236

514. **Casiere pentru Socului Kebap Salariu avantajos, tips; ☎0764.673.064**

515. **Casieri Pepco Retail angajeaza magazinul din Pepco Bucuresti Unirea. Alatura-te si tu echipei noastre! Mediu de lucru placut si posibilitati de dezvoltare continue. Rugam sunati la: 0732719773 sau trimiteti CV-ul la: hr.ro@pepco.eu ☎0732.719.773 hr.ro@pepco.eu**

516. **Casieri** pentru benzinarie, nu este necesara experienta. Oferim si solicitam seriozitate. Relatii la telefon ☎0723.667.203 savali0203@gmail.com

517. **Casieri** si lucratori comerciali Best Market angajeaza casieri si lucratori comerciali cu sau fara experienta pentru magazin alimentar; ☎0774.410.315 resurse.umane@gfmarket.ro

518. **Casieri** si lucratori comerciali cu sau fara experienta pentru restaurant tip fast food in mall Promenada (Aviatiei), detalii la tel; ☎0731.034.908 promenada.cuptorulculemne@gmail.com

519. **Casieri** si lucratori comerciali pentru Supermarket. Supermarket angajeaza: casieri (salariul net:1.350 lei + bonuri in val.de 300 lei) si lucratori comerciali (salariul net: 1.500 lei + bonuri in val.de 300 lei).Se ofera o prima de angajare de 500 lei. ☎0758.108.240/ 021.252.21.90 intermacedonia98@yahoo.com

520. **Casieri,** Boss Miniburgers angajeaza casieri pentru prima sa locatie situata in Mall Afi Cotroceni, salariu motivant, bonuri de masa, transport asigurat (la plecare). Te asteptam in echipa noastra ☎0738.652.992/ 0727.561.605 valentina.georgescu@sterlingcruise.eu

521. **Casieri,** lucratori comerciali pentru Shop&Go. Locatia este in sector 1 Bucuresti. Beneficiezi de bonus de inventar intre 300 si 600 lei si anumite zile se platesc dublu; Program flexibil **1.900 L;** ☎0787.868.036/ 0724.510.904 cityshop.angajare@gmail.com

522. **Caut doamna pentru ajutor menaj; ☎0722.507.708**

523. **Cautator** piese auto cu experienta, sector 3, Bucuresti, salarizare 2500-4500 urgent; ☎0727.881.911 Office.buildprest.ro@gamail.com

524. **Chimisti** pentru detergenti producator detergenti sector 3 angajeaza inginer chimist, operator chimist, automatist, electrician conditii salariale foarte bune. CV la arcalux@yahoo.com www.arcalux.ro ☎0722.404.983 arcalux@yahoo.com

525. **Chinetoterapeut camin batrani Pantelimon angajeaza chinetoterapeut part time; ☎0769.606.639**

526. **Chocolat** angajeaza ajutor cofetar, Laboratorul de cofetarie Chocolat angajeaza ajutor cofetari. Experienta in domeniu reprezinta un avantaj. Laboratorul este situat in zona Militari, apropre de metrou si tramvai **1.900 L;** ☎0743.258.251 andra@chocolat.com.ro

527. **Chocolat** angajeaza bucatar cu experienta Chocolat Createur de Gout angajeaza bucatar cu experienta de minim 5 ani atat in sectia cald cat si in sectia rece a bucatariei. Experienta in locatii cu specific international reprezinta un avantaj; **3.200 L;** ☎0743.258.251 andra@chocolat.com.ro

528. **Circularist,** ajutor circularist pentru debitare Pal Melaminat cu sau fara experienta. Salariu 2500-3500 lei. Se ofera contract de munca. Rog seriozitate. ☎0763.692.398 florentinburcea@yahoo.com

529. **Circularist.** Angajez circularist tamplar, necalificat in Com. 1 Decembrie-Jilava. Tel.: ☎0724.201.937

530. **CLINICA STOMATOLOGICA ANGAJEAZA RECEPTIONERA SI ASISTENTA MEDICALA (CU SAU FARA EXPERIENTA) ZONA OBOR SI TINERETULUI, RUGAM CV SI POZA; ☎0760.990.673**

531. **Coafeza** (cunostinte frizerie), salon situat in zona Prosper, Sector 5, vechime min. 1 an; ☎0726.683.545/ 0726.841.139

532. **Coafeza** (competente frizerie) si cosmeticiana pentru salon Drumul Taberei, salariu fix + carte de munca. Rog seriozitate. Urgent; ☎0722.325.546

533. **Coafeza** cu experienta salon cu vad, sector 6 stradal, zona Crangasi, cauta o colega sociabila pe postul de coafeza; ☎0721.286.792

534. **Coafeza** cu experienta salon zona Titan, 10 ani vechime, vad format, ofer contract munca 8 ore. Cer si ofer seriozitate; ☎0729.380.835

535. **Coafeza** cu experienta minim 1 an, salariu atractiv 2.200 lei + 920 carte de munca platita 8 ore, salon de 13 ani. Program 1 zi da 1 nu. 1 Weekend da, 1 nu, zona metrou Gorjului, detalii la tel. **2.200 L;** ☎0724.357.422

536. **Coafeza** cu experienta minim 2 ani pentru salon infrumusetare. Oferim salariu 3000 lei/ 20 zile lucrate/luna si seminarii perfectionare profesionala **3.000 L;** ☎0732.661.578

537. **Coafeza** ori ucenic coafor Beauty Salon in sect 3 pe Theodor Pallady nr 3, cu vechime de 8 ani si clientela formata angajeaza coafeza ori ucenic coafor ,persoane serioase si dornice sa evolueze! Oferim si cerem seriozitate; ☎0722.132.892 simona.zuza@yahoo.com

538. **Coafeza** sau hairstylist cu experienta, salon in Sebastian-Calea Rahovei, vechime de peste 15 ani, vad si clientela formata, carte de munca 8 ore, program o zi cu o zi, conditii de lucru deosebite. Cerem si oferim seriozitate. ☎0720.757.176 bogdan88gherasim@gmail.com

539. **Coafeza si cosmeticiana angajez pentru salon cu vechime 20 ani, zona Drumul Taberei, salariu fix+ procent+ carte de munca ☎0727.927.777/ 0766.623.829**

540. **Coafeza** si manichiurista salon situat in Militari, intre piata Veteranilor si piata Gorjului, angajeaza coafeza si manichiurista. Clientela formata, conditii foarte avantajoase de munca ☎0725.933.717 leobacrea@yahoo.com

541. **Coafeza** si manichiurista cu experienta cu experienta salon Berceni, sect 4 deschis de peste 15 ani, vad si clientela formata, CM 8 ore, program o zi cu o zi. Salariu atractiv negociabil cerem/ oferim seriozitate, **2.000 L;** ☎0726.234.238

542. **Coafeza, manichiurista, pedichiurista, cosmeticiana, frizer, pentru salon cu vad, vechime 15 ani, sector 1, Piata 16 Februarie; ☎0722.967.740**

543. **Coafeza,** ucenic coafor si manichiurista. Beauty Salon cu vechime de 8 ani si vad pe Theodor Pallady nr 3, sect 3, angajeaza manichiurista (gel, semi, clasic), coafeza si ucenic coafor , persoane muncitoare si dornice sa evolueze! Rugam seriozitate! ☎0770.159.644/ 0769.537.890 simona.zuza@yahoo.com

544. **Coafeza**/ manichiurista de la 2000 lei/ luna. Salon Violet situat pe bd Theodor Pallady, sect 3, angajam coafeza si manichiurista cu experienta. Oferim salariu fix, incepand de la 2000 lei sau comision, contract 8 h, program o zi da, una nu. **2.000 L;** ☎0736.661.848

545. **Coafor** - stilist, salon central, Mosilor intersectie cu Carol. Iuliana; ☎0726.403.409

546. **Coafor-frizerie** Salon Blossom, Doamna Ghica, urgent, experienta; ☎0722.233.425

547. **Coafori** 2, cu experienta si o manichiurista Centrul Shakti angajeaza 2 hairstylisti experimentati program 1 zi cu 1 zi. Detalii la tel. sau centrulshakti@gmail.com, www.centrul-shakti.ro; ☎0755.069.569

548. **Cofetar** cu experienta, st. Domnita Anastasia nr. 5, sector 5, sambata-duminica liber ☎0722.558.062

549. **Cofetar** cu experienta cofetarie din 99, sector 4, firma serioasa, loc de munca stabil, mediu placut de lucru, salariu motivant; ☎0729.737.619

550. **Cofetar** cu experienta pentru laborator cofetarie zona centrala Bucuresti, Salariu intre 2500 si 3000 ron, in functie de experienta de lucru. Localizare Ion Mlhalache.Program flexibil **3.000 €;** ☎0743.009.431

551. **Cofetar** cu experienta, Candidatul ideal are experienta in realizarea produselor de cofetarie - preparatie, asamblare si finisare. Isi organizeaza eficient munca, cunoaste retetele si procesul tehnologic de realizare a lor ☎0745.101.277 cofetaria_cafina@yahoo.com

552. **Cofetar** cu experienta, laborator cofetarie cu vechime angajeaza cofetar pentru preparatie, decorator torturi pasionati, mentionam ca lucram numai la comanda pentru evenimente mediu excelent lucru, salariu foarte bun ☎0729.737.619

553. **Cofetar** patiser, societate angajeaza in sectorul 3 ☎0720.304.682

554. **Cofetar** si ajutor cofetar angajez cofetar si ajutor cofetar zona Metrou Cora Pantelimon. Relatii la nr. de telefon; ☎0723.215.723

555. **Cofetar** si ajutor cofetar pentru cofetarie in zona Piata Romana. Relatii la telefon ☎0726.281.669 anbohreapca@yahoo.com

556. **Cofetar** si ajutor cofetar cu sau fara experienta pentru firma catering cu sediul in Popesti Leordeni. Program full time 5 zile lucratoare cu 2 zile libere. Salariu atractiv ☎0733.811.097 office@royalcatering.ro

557. **Cofetar** si ajutor de cofetar. Laborator de cofetarie, situat in apropiere de Piata Sudului, angajam cofetar si ajutor de cofetar. Oferim salarii atractive si program flexibil. ☎0740.439.062/ 0755.018.909 dul_mi@yahoo.com

558. **Cofetar** specialist, cofetarie cu traditie, angajeaza cofetar specialist, pentru locatie aflata pe Bd. Magheru, salariu net 3000-5000 roni, program de L-S 07-15. Detalii la telefon ☎0730.224.457 evolution_1960@yahoo.com

559. **Cofetar,** pentru laborator cofetarie, cu experienta, persoana serioasa, pasionata, numai pentru realizarea torturilor in martipan, mediu placut de lucru, carte de munca, conditii deosebit, salariu foarte bun, ☎0729.737.619

560. **Cofetar,** patiser cu experienta, daca stapanesti bine bazele cofetariei/ patiseriei, esti serios, punctual si pasionat de meseria ta, te asteptam cu drag sa ni te alaturi. Salariu intre 2.300 si 3.000 lei in functie de experienta ☎0743.258.251 andra@chocolat.com.ro

561. **Cofetar.** Angajam cofetar cu experienta in soseaua Panduri. Relatii la telefon; ☎0724.231.140

562. **Cofetari** restaurant-cofetarie-patiserie angajeaza cofetari cu / fara experienta. Programul este de 8 ore, carte de munca cu impozite la zi, masa si cafea incluse zilnic.Salariul este foarte atractiv; ☎0758.223.001/ 0758.223.002 alexvitan01@gmail.com

563. **Cofetari** calificati 10 ani experienta, angajam: cofetari calificati 10 ani experienta - 5000 lei brut de preferat specializat cofetarie frantuzeasca) oferim cazare personelor din provincie; **5.500 L;** ☎0743.258.251 andra@chocolat.com.ro

564. **Cofetari** si patiseri pentru hotelul Sheraton Bucuresti. Salariul incepand de la 1.700 lei, negociabil in functie de experienta. CV-urile se pot depune personal la receptia hotelului sau la adresa de email mentionata ☎021.201.50.00 hr@sheratonbucharest.com

565. **Cofetari,** patiseri, zona 13 Septembrie; ☎0744.530.245

566. **Cofetari.** Laborator cofetarie zona Fundeni - Pantelimon, angajeaza 2 cofetari (cofetarese) cu experienta, 2 persoane ajutor cofetari, o fata pentru ambalat; ☎0724.139.148

567. **Cofetaria** Tic - Tac angajeaza patiser cu experientra. Seriozitate; ☎0722.459.539 contact@cofetictac.ro

568. **Cofetaria** Tic-Tac angajeza cofetar cu experienta. Sector 3, Titan. Seriozitate. Salariu motivat. ☎0722.459.539/ 021.324.95.54 angelinacofe@yahoo.com

569. **Cofetariile** Tip Top-vanzatoare, 1800 lei, pt. locatiile din Pantelimon, Colentina, Obor, Tineretului, Giurgiului. Salariul 1650 lei net + 145 lei bonuri de masa, **1.800 L;** ☎0732.672.654

570. **Colator** publicitar cu contract de munca si salariu atractiv. Firma isi desfasoara activitatea in Domnesti, Ilfov. Se asigura transport. Program de lucru: 9-18 ☎0722.231.337 cosmin.dragomir@total-mediaprod.ro

571. **Coleg** pentru punct de lucru Voluntari, seriozitate si punctualitate; **2.000 L;** ☎0721.375.179 laurica_78@yahoo.com

572. **Coleg** livrator, sofer pentru livrari mancare, cu masina proprie. Program flexibil, de luni pana duminica, putand fi si o a doua sursa de venit. Salarizare peste medie **4.000 L;** ☎0723.112.206 ionut.costea@hipmenu.ro

573. **Colege** pentru socializare pe net Beneficii avem, lipseste doar tu ! Locatii centrale la 5 minute de metrou; vile Crangasi. Castiguri de peste 5.000 Ron lunar, comision progresiv de pana la 70%. Contract de munca part time/full time, bonusuri in functie de performanta. Varsta minima 18 ani, engleza sau franceza scris/vorbit la nivel mediu/avansat . Bonus 300 $ de bun venit. www.divinostudio.ro/divinostudio ☎0734.146.115/ 0720.932.936

574. **Colege,** modele, fete, studente, casnice La Secret Models poti castiga atat de multi bani cat iti propui pentru a-ti indeplini toate visurile. Plata la zi / bilunar, bonusuri atractive, garantat 60% prima luna, cazare. Ce mai astepti? ☎0761.720.098/ 0723.499.633 contact@secretmodels-studio.com

575. **Commis** pentru un important hotel din Bucuresti. Locatie: Universitate, zona centrala. Program: 5 zile/2 libere in 2 ture. Salariu: 1.300-1.500 lei net, **1.500 L;** ☎0725.132.133

576. **Compania Romprest Service S.A. angajeaza: Electrician auto - turisme si camioane, Electrician, Mecanic Auto, Tinichigiu, Vopsitor, Sudor, Electrician intretinere si reparatii, Instalator tehnico-sanitar, Vulcanizator, Zidar, Tamplar, Soferi profesionisti, Tractoristi, Masinist utilaje cale si terasamente, Muncitori necalificati, pentru punctul de lucru din CHITILA -ILFOV, informatii la tel. 021/490.20.10 si la sediul societatii din Str. Macului nr. 26, Chitila -Rudeni, jud. Ilfov; Tehnicieni salubritate, Sefi echipa salubrizare, Muncitori necalificati, informatii la tel. 0741222521, sector 1, Bucuresti. Persoanele interesate pot transmite CV-ul la adresa de e-mail recrutare@romprest.ro**

577. **Companie** paza angajeaza agen?i securitate, condi?ii avantajoase, salariu motivant. ☎0769.666.416/ 0726.906.599

578. **Companie** de top angajaza tineri economisti pentru postul economist. Cerinte: experienta min 3 ani, SAGA, limba engleza, pc avansat. Conditii de top salariu motivant, rog seriozitate, telefon: ☎0723.581.684 alina.netoiu@global-cons.ro

579. **Conducator** auto Bronec angajeaza personal pentru functia de conducator auto cu atributii de agenti securitate, cu permis categoria B, pentru obiectivele din Bucuresti; ☎021.326.20.44 bronec@bronec.ro

580. **Conducator** auto categoria D atestat personae si card tahograf valabile, cu domiciliul in Ploiesti sau localitati limitrofe, societate comerciala angajeaza pentru curse speciale, ☎0735.547.145 mihai.millenium@yahoo.com

581. **Confectionar** cu experienta pt. produse cap coada si serie mica. Salariu atractiv, carte de munca, program 8 ore, luni-vineri, locatia Casa Scanteii. ☎0774.431.164

582. **Confectioner** cu experienta la retusuri, zona Calea Rahovei; ☎0766.491.131

583. **Confectioner** dama, personal calificat in croitorie. Vrem ca viitoarea noastra colega sa fie o persoana serioasa, cu experienta, cu atentie la detalii, organizata si responsabila. ☎+4072317487 1/ +40723174871 office@ersaatelier.com

584. **Confectioner** montator produse lemn (jocuri, terase, casute, etc). Calificare la locul de munca. Aptitudini tehnice. Permis cat. B optional. Disponibilitate la deplasari in tara si in afara. ☎0724.551.544 office@casute-mobile.ro

585. **Confectioner** textil, zona Aviatorilor, Couture Fashion by Cristina SRL cauta persoane interesate sa lucreze in domeniul confectii, pentru atelierul din Bucuresti, (3 min de mers pe jos fata de statia de metrou Aviatorilor). ☎0722.185.450 atelier@cristinaiaroscenco.com

586. **Confectioner** textil, zona Aviatorilor, Couture Fashion By Cristina SRL cauta persoane interesate sa lucreze in domeniul Confectii, pentru atelierul din Bucuresti, zona Aviatorlior (200 m fata de statia de metrou Aviatorilor).

587. **Confectioner,** confectionera triploc, liniara pentru atelier cu vanzare online, zona Baicului, Colentina. Mediu placut, modele usoare, L-V 8-16, modele usoare, carte de munca, salariu atractiv **1.700 L;** ☎0723.131.824 office@feel-freefashion.ro

588. **Confectioner,** montator tamplarie PVC confectioner, montator tamplarie PVC. Salariu brut 3961 ron. Salariu net 2700 ron. Salariu net cuprinde: 2285 ron in cont, 315 ron bonuri de masa, 100 ron bonus Paste si Craciun; **3.961 L;** ☎0733.822.822 contact@transparentresidence.com

589. **Confectionera,** confectioner, pentru realizare produse in atelier de creatie, salariu atractiv, mediu de lucru placut, loc de munca stabil, contract munca, program l-v, 8h cu pauza de masa, zona Piata Victoriei, Aviatorilor, ☎0723.879.101 jobs@cristallini.com

590. **Confectionera/croitoreasa** Alide Couture, atelier de croitorie-retuserie localizat in sect. 1, zona Floreasca, angajeaza cu carte de munca confectionera cu experienta in utilizarea masinilor de cusut tip liniara si triplock; ☎0726.681.964/ 0722.123.256 danilaionutvalentin@yahoo.com

591. **Confectionera/croitoreasa,** calcatoreasa, atelier confectii dama angajam personal cu experienta pentru a lucra in masina liniara si la statia de calcat. Salariu atractiv. Pentru mai multe detalii va stam la dispozitie telefonic; ☎0733.423.336

592. **Confectionere** atelier croitorie angajez confectionere masina lineara, salariu atractiv si carte de munca, zona Baicului, sector 2. Tel. ☎0762.734.111

593. **Confectionere** lenjerie pat, sector 4; ☎0722.384.479

594. **Confectionere** incaltaminte dama, piele, angajam urgent, maxima seriozitate; ☎0722.343.418/ 0722.662.698

595. **Confectionere** pentru atelier confectii, zona Piata Rahova; ☎0764.995.225/ 0761.969.724

596. **Confectionere** pentru fabrica de confectii Fabrica de confectii, cu experienta de 15 ani in domeniu, Bucuresti sector 2, angajeaza masina simpla, liniara si triplock. Lucram articole dama pe operatii. Salariul incepand de la 1800 lei, ☎0763.484.929/ 0785.666.333

598. **Confectionere(ri)** masina liniara, sector 2 langa metrou, lucru pe operatii, contract 8 ore, luni-vineri, bonuri de masa, salariu pe card, transport decontat integral (si zona limitrofa), salariu negociat individual, preferabil cu experienta, **1.700 L;** ☎0725.336.770

597. **Confectionere textile cu experienta pentru masini liniare, personal pentru calcat final si interfazic, personal pentru sala de croit. Decontare transport +tichete masa. Salariu avantajos. Zona Militari. ☎0734.522.529**

599. **Confectionere.** Societate confectii textile angajam confectionere masini liniare, zona Piata Sudului, pachet salarial motivant; ☎0726.742.511

600. **Confectioneri** in masina simpla de cusut, triplok, pentru Fabrica de Confectii textile, salariu si tichete de masa, mediu de lucru placut, zona Viilor; ☎021.424.62.93

601. **Confectioneri** masina simpla, 4 fire Uberdeck, spanist, calcatori. Salarii incepand de la 1.500-1.800 net plus bonuri de masa. Zona Valea Lunga, sector 6, fabrica confectii, urgent, **1.800 L;** ☎0737.360.238

602. **Consilier de vanzari. Cautam persoane doritoare de un job stabil si bine platit pentru un magazin de lux din Baneasa Shopping City. Oferim training gratuit persoanelor incepatoare. Astept cv tau cu foto la adresa magazinglamour2016@gmail.com.Relatii la telefon 0722 533 346**

603. **Consilier** jante si anvelope, angajam consilier jante si anvelope cu experienta, oferim salariu atractiv+comision; ☎0765.000.200 contact@cafyjr.ro

604. **Consilier** piese comenzi magazin on line importator piese camioane si remorci, angajam operator call center, identificare, oferim conditii bune de lucru si venituri motivante, bd. Preciziei. Rog trimiteti CV la email; **2.500 L;** ☎0749.102.608 resurseumane@edparts.ro

605. **Consilier** tehnic vanzari magazin motounelte Salariu lunar net intre 1.500 si 2.500 lei in functie de experienta. Bonus lunar din vanzari si tichete de masa. Trimite CV la: recrutare@motounelte.ro. Informatii suplimentare: www.motounelte.ro recrutare@motounelte.ro

606. **Consilier** vanzare si identificare piese auto Service auto angajaza, consilier vanzare si identificare piese auto, salariu atractiv 2500-4000, Bucuresti sector 3. **2.500 L;** ☎0743.336.664 autototal.complet@gmail.com

607. **Consilier** vanzari Angajam personal in domeniul fashion retail. Program de o zi cu o zi, contract de munca pe perioada nedeterminata, salariu fix plus bonusuri si target din vanzari, ☎0720.496.638 cv@ilikeoutlet.ro

608. **Consilier** vanzari cautam pentru magazinele de materiale pentru mobilier MamBricolaj, din str Luica 180,sau bd Basarabia 246, rog trimiteti CV. Salariu de la 3200 lei brut. Plus comision din vanzari, **3.200 L;** ☎0740.409.813 office@mambricolaj.ro

609. **Consilier** vanzari in magazin accesorii obilier angajam consilier vanzari in magazin accesorii mobilier in Bragadiru-Trady 2000 SRL, Salariu fix net de 1500 lei + tichete de masa de 300 lei/luna, Prime, Salariu inregistrat in cartea de munca. **1.800 L;** ☎0728.305.635 recrutari.bragadiru@trady.ro

610. **Consilier** vanzari mobilier cu/ fara experienta pentru SC Cubus Expert SRL, contract de munca, libere pe saptamana 2 zile, conceiu odihna 21 zile, sarbatori legale libere ☎0736.051.767/ 0731.714.373 cubusexpert@gmail.com

611. **Consilier** vanzari Petrom Bacau. Cautam persoana serioasa, integra si responsabila cu abilitati de comunicare si orientare catre clienti pentru rolul de Consilier Vanzari/ Casier, ☎0723.430.606

612. **Consilier** vanzari, muncitor calificat/necalificat societatea Sibel Plast Impex SRL, cu profil productie tamplarie PVC, angajeaza: consilier vanzari, confectioner tamplarie PVC, muncitor necalificat. Pentru detalii sunati; ☎0784.236.184 resurseumane.sibelplast@gmail.com

613. **Consilieri** vanzari. Miniso recruteaza consilieri vanzari pentru magazinele din Veranda Mall si Iris Titan. Si nu uita, alaturandu-te acum echipei Miniso, poti fi viitorul Store Manager in urmatorul magazin pe care il vom deschide! cariera@miniso-home.ro

614. **Constructii,** meseriasi, salahori in constructii pentru lucrari in Slatina, Olt. Oferim cazare in caz de nevoie. Plata se face la 2 saptamani. Detalii la telefon: ☎0786.893.586 danielaionela021487@yahoo.com

615. **Constructor tipare cunostinte operare Gemini si modelier confectii textile dama, angajam pentru firma. ☎0766.849.566**

616. **Consultant** vanzari, asistent manager, operator calculator, la fabrica productie pavaj. Punct de lucru Otopeni, str. Libertatii nr. 8. Cu si fara experienta. Salariu + comision, CV la adresa de email, **2.500 L;** armopavsrl@yahoo.ro

617. **Consultanta** vanzari online confirmare comenzilor online, facturare, plasarea comenzilor catre departamente, consiliere telefonica. Constituie un avantaj cunostintele in domeniul IT. Salariu motivant, bonuri de masa; ☎0736.344.200 office@it-sh.ro

618. **Consultanti** imobiliari firma imobiliare cu sediul in Zona de Sud a capitalei, cauta agenti imobiliari, fete sau baieti, cu sau fara experienta. Venituri in functie de performanta si implicare cu un procent de placere de 45%; **2.000 €;** ☎0731.304.116 stefan@agaimobiliare.ro

619. **Contabil** angajam contabil in zona industriala Oras Pantelimon - Branesti - Fundulea. Oferta full time. Utilizarea programului Mentor reprezinta un avantaj. Se asigura transport in zona Cora - Oras Fundulea; ☎0753.094.139 petre.voicu@microgrup.ro

620. **Contabil** pentru contabilitate primara, Procema Perlit SRL, norma intreaga, sos. Giurgiului nr. 3-5, Jilava Ilfov (la 300 m de capatul tramvaielor 25, 7, 4 si autobuzelor 116, 102) ☎0720.010.146 claudiu.somacescu@proicema.ro

621. **Contabil** (a) pt. contabilitate primara angajeaza firma comerciala; ☎0748.411.393

622. **Contabil** contabilitate primara angajam contabil pentru contabilitate primara.Locatie intersectia Aparatorii Patriei - Autotehnic Service; ☎0721.667.950 office@autotehnic.net

623. **Contabil** cu experienta societate de transport marfa international cauta contabil cu experienta in domeniu; ☎0720.684.817 sorinquicktrans@gmail.com

624. **Contabil** evidenta primara pentru hotel si restaurant si receptioner numai pentru rezervari hotel, urgent. Rog seriozitate, salariu atractiv. Hotelul si restaurantul este situat pe litoral ☎0722.211.050 mugurel_1984@yahoo.com

625. **Contabil junior cu studii superioare economice finalizate angajeaza Azad Enterprises SRL din Bucuresti. CV prin e-mail conta@lamonza.com. ☎0754.300.137 conta@lamonza.com**

626. **Contabil** primar Depozit zona Cora Pantelimon angajeaza contabil primar. Program 8 ore/ zi, 5 zile/ saptamana; ☎0762.696.267 terridgl@yahoo.com

627. **Contabil** sef pentru firma de constructii, absolvent A.S.E, membru Ceccar. Tine evidenta completa a contabilitatii, intocmeste balanta lunara, bilantul, toate declaratiile lunare si statul de salarii; senciucmarian@gmail.com

628. **Contabil** sef Procema Perlit SRL, activitate productie, cifra de afaceri 500.000 eur, 11 angajati contabilitate completa si personal ☎0720.010.146 claudiu.somacescu@procema.ro

629. **Contabil,** contabila Angajam contabil(a) cu experienta, program full time, de preferat din sectorul 2. Pentru mai multe detalii sunati. CV la aderesa: petprodexim@yahoo.com; ☎0758.885.010

630. **Contabil,** contabila Firma de contabilitate angajeaza contabili juniori pentru sediul din Bucuresti si Giurgiu, absolventi ai Facultatii de ASE, de preferat Facultate Finante Contabilitate sau Audit Financiar; ☎0732.320.012 contact@stubeanu.ro

631. **Contabil,** contabila cu experienta Contabil cu experienta, inregistrare documente contabile in softul de contabilitate, intocmire si semnare balanta, bilant, declaratii lunareSalariul se discuta la interviu. ☎0731.043.441 csocietate@gmail.com

632. **Contabil.** Societate de contabilitate experta CECCAR angajeaza contabili juniori. Posturi libere - 3. Salaraiu, bonuri de masa plus transport. **2.000 L;** ☎0726.383.953 angajari@contabilicesc.ro

633. **Contabil.** Unitate de cult angajeaza contabil cu experienta in evidenta contabila, specifica unitatilor fara scop patrimonial. Tel. intre orele 13-15; ☎021.314.91.35

634. **Contabila** pentru firma de contabilitate. Relatii la: ☎021.315.24.52/ 0040787718450

635. **Contabila** service auto service auto angajeaza contabila cu experienta (jurnale, balante, nir, facturi, clienti, fz, declaratii, regcasa+banca, verificari lunare, situatii,etc). Program 08-17.30 Bld. Th.Pallady 287, sect 3, Bucuresti **3.000 L;** ☎0729.175.600/ 0374.065.066 contabilitate@adely.ro

636. **Contabila** si ospatari pentru restaurant libanez, adresa Alecu Russo nr. 4, punct de reper Bd. Dacia; ☎0736.174.612

637. **Contabila,** contabil pentru contabilitate primara. Sa stie program Mentor, salariu atractiv. Pentru detalii sunati la: ☎0722.306.289/ 0770.962.267

638. **Contabila.** Angajam contabila pentru evidenta primara: facturare, NIR etc., experienta de minim 3 ani este obligatorie, cunostinte de Microsoft Outlook, Word, Excel, bune abilitati de comunicare, program 8 ore; ☎0722.393.476 vasile-timis@yahoo.com

639. **Contabili** senior angajeaza firma MBC Accounting Solutions SRL, zona Dudesti. ☎0766.246.395

640. **Contabilitate** primara pentru firma catering, conditii avantajoase; ☎0731.001.152

641. **Contabilitate** primara, secretariat, angajam personal pt activitati de contabilitate primara si secretariat, abilitati organizatorice si de planificare, cunostinte operare PC, studii medii ☎0740.101.051 eliza@aktis.com.ro

642. **Contabilitate,** contabil cu experienta in cadrul unei firme de contabilitate. ☎0758.231.521 office.contability@gmail.com

643. **Contabilitate,** resurse umane, salarizare SC Family Papers SRL, din sector 4, Bucuresti, Str Ilie Oprea, angajeaza - economist salarizare, absolvent de facultate economice, cunoscator al programului SAGA-constituie avantaj, ☎0727.221.647 cristina.sharafi@family-papers.ro

644. **Controlor** calitate. Electromagnetica angajeaza Controlor Calitate. Relatii la: ☎021.404.21.20

645. **Conversatii** online Esti o persoana dinamica, vesela si ambitioasa atunci acest job este perfect pentru tine. Bonus angajare 800$, posibilitate de avansare, fara stres si fara sefi. Castiguri garantate 5000-10.000$, **5.000 €;** ☎0760.657.114 gorgonize@yahoo.com

646. **Conversatii** online fete si baieti, bonus de angajare 850 $. Minim 18 ani, engleza mediu. Oferim contract de munca, comisioane avantajoase, seriozitate, bonusuri, sedinta foto gratuita. Plata la zi/ bilunara; ☎0756.302.730 office@bestwebstudio.ro

647. **Coordonator** tura restaurant angajam coordonator tura in cadrul unui lant de restaurante specific romanesc din Bucuresti. Locatie: Mall Baneasa/ Vitan. Program lucru: 5 zile cu 2 libere in 2 schimburi. Salariu atractiv; **3.000 L;** ☎0799.762.360 job@passion4work.ro

648. **Copertinar,** casier, benzinarie Mol sector6, angajam 2 casieri, 15 zile pe luna salariu fix brut 2.040 Lei, plus salariu variabil 100-500 Lei, plus tichete de masa 200 Lei, plus tipsuri 200-500 Lei, bonus trimestial, program foarte flexibil ☎0371.000.328 Fuel.station.team@gmail.com

Angajăm ŞOFER ŞI MANIPULANT pentru distribuţie internă
3,5t / 7,5t — Practicom — Cat. B / C
- Bucureşti - Ilfov
- program flexibil
- part time / full time
- salarii atractive în funcţie de timpul lucrat

0758.089.854 **recrutare@practicom.ro**

Companie industrială angajează:
GĂURITOR pe maşină de găurit radial cu coloană, LĂCĂTUŞI MONTAJ ŞI CONFECŢII METALICE, FREZORI CNC, STRUNGARI CNC, OPERATORI maşini de alezat şi frezat cu CNC (Bohrwerg)
Cerinţe: experienţă minimum 2 ani, acte doveditoare privind calificarea în muncă
Relaţii la telefon: **021.255.22.83**
sau Email: **resurse.umane@itaco.ro**

EFD INDUCTION
FIRMA EFD INDUCTION din comuna Vidra, Ilfov angajează
Sudor şi Lăcătuş mecanic montator
Condiţii excelente!
Relaţii la: **021.332.19.48/105**

ANGAJĂM !
Bucătar cu experienţă în zona Piaţa Presei Libere
Salariul net 2.300 Ron
Relaţii la **0751.190.463**

LOCURI DE MUNCĂ

Angajăm: - LUCRĂTOR DEPOZIT
- AGENT Back UP
pentru agenţii Ika
- MERCHANDISER
- PROMOTER

ProdLacta BRAŞOV

Beneficii: condiţii avantajoase de salarizare, bonuri de masă, plată ore suplimentare.

Telefon: 0721 365 601
coord.log.bucuresti@prodlacta.ro

649. **Cora** Pantelimon angajeaza casieri lucratori comerciali, vanzatori, receptioneri, motostivuitoristi, macelar, bucatar, cofetar, patiser, brutar ☎0757.094.291 ivesa@cora.ro

650. **Cosmeticiana** cu experienta si in masaj, salariu atractiv 2.200 lei+920 lei carte de munca, platita 8 ore. program 1 zi da 1 nu, 1 weekend da, 1 nu. Salon de 13 ani, zona metrou Gorjului. **2.200 L;** ☎0724.357.422 office@cmstill.ro

651. **COSMETICIANA** cu experienta, pt. salon deosebit in Bd. Lacul Tei. Salariu fix sau comision important. Cautam si oferim seriozitate, stabilitate si conditii de lucru deosebite, ☎0730.999.689/ 0730.999.689 office@veronique.ro www.veronique.ro

652. **Cosmeticiana** pentru saloane Victoriei si Floreasca. Oferim conditii de munca deosebite, contract full time salariu motivant, cursuri de perfectionare, portofoliu de clienti format; ☎0720.996.748 elena.andreea.d@gmail.com

653. **Cosmeticiana** salon situat in Calea Mosilor, Obor, angajeaza cosmeticiana cu experienta. ☎0721.242.150

654. **Cosmeticiana** cu experienta pentru salon cu vad Cora Lujerului, cartier Militari; ☎0755.743.174/ 0735.747.846

655. **Cosmeticiana** cu experienta salon zona Titan, 10 ani vechime, vad format, ofer contract munca 8 ore. Cer si ofer seriozitate; ☎0729.380.835

656. **Cosmeticiana** cu experienta minim 2 ani pentru salon de infrumusetare coafor. Oferim salariu motivant 3.000 Lei/ 20 zile lucrate/luna **3.000 L;** ☎0732.661.578

657. **Cosmeticiana** cu experienta si make up, salariu atractiv, 2.200 lei+920 lei carte de munca pe 8 ore, program 1 zi da 1 nu. 1 weekend da 1 nu. Salon de 13 ani, zona metrou Gorjului. Detalii la tel. **2.200 L;** ☎0724.357.422

658. **Cosmeticiana** Salon Blossom, Doamna Ghica, urgent, experienta; ☎0722.233.425

659. **Cosmeticiana** si manichiurista (mani-pedi clasica si semi) minim 2 ani experienta pt. salon de infrumusetare zona Bucur Obor, program o zi cu o zi ☎0727.862.288 florentinapopescu12@yahoo.com

660. **Cosmeticiana,** zona Titan, conditii deosebite, program 1zi/zi, salariu atractiv sau procent, carte de munca, clientela formata, salon stradal, va asteptam cu drag in echipa noastra, ☎0766.621.638

661. **Cosmeticiana,** coafeza, manichiurista unghii false, maseuza, salarii incepand cu 1.800 lei/ 15 zile, zona Pantelimon, Diham; ☎0726.457.313

662. **Cosmeticiana,** coafeza, hair stylist si manichiurista cu experienta minim 1 an. Salariu fix sau procent, program 1 zi cu o zi. Colentina, sector 2, Bucuresti; ☎0762.769.946

663. **Cosmeticiana, frizerita, manichiurista, pedichiurista cu experienta minim 4 ani, zona Berceni, sector 4; ☎0722.350.073/ 021.683.22.51**

664. **Cosmeticiana,** pasaj Obor, salon Beauty One angajeaza cosmeticiana, manichiurista si frizer cu experienta. Program o zi cu o zi duminica libera. Zona Bucur Obor. Salonul este de 7 ani cu vad format; ☎0728.492.173 ene.gaby@yahoo.com

665. **Covrigar,** gogosar, patiser, lucrator fast-food, mancare traditionala. Conditii de munca deosebite, salariu motivant + bonusuri, Piata Straduintei, sector 4; ☎0723.681.126/ 0727.041.291

666. **Cristim** angajeaza spalator punct lucru depozit Mogosoaia; ☎0758.078.945

667. **Croitor,** croitoreasa cu experienta pentru magazin perdele, draperii si metraje. Magazinul e situat in complex Big Berceni. Salariu atractiv. Relatii la telefon: ☎0725.783.763

668. **Croitoreasa** angajez croitoreasa cu experienta, executat produs cap/ coada, croit. Salariu atractiv si bonusuri. Cotroceni Tel. ☎0799.475.289 office.anna@yahoo.ro

669. **Croitoreasa** Atelier creatie produse de dama serie mica si comanda angajeaza croitoreasa cu experienta in realizarea (coaserea) produsului capcoada (il primeste gata croit). Zona Dacia, Piata Romana. L-v, 8-16.30. **2.300 L;** ☎0799.523.278

670. **Croitoreasa** cu experienta pentru modificari haine, ofer salariu atractiv, carte munca, complex comercial IDM Basarab; ☎0724.363.981

671. **Croitoreasa** cu experienta produse cap-coada, oferim mediu de lucru linistit, fara presiuni, 8 ore/zi, L-V, contract de munca, posibilitate cazare. Salariu atractiv, solicitam seriozitate, bun simt si implicare. Zona centrala, usor accesibila ☎0754.913.948

672. **Croitoreasa** produse cap coada, retusuri Croitoreasa produse cap coada, retusuri. Atelierul se afla in zona Calea Mosilor. Salariul se negociaza in functie de experienta 1.600 lei - 2.500 lei. Bonusuri in functie de performanta, ☎0726.993.333 bdcarol59@gmail.com

673. **Croitoreasa, nu conteaza varsta, mediu de lucru placut, salariu bun; ☎0722.351.441**

674. **Croitoreasa,** confectionera perdele si draperii Companie de design interior cu atelier de croitorie propriu, angajam croitoreasa cu experienta in confectionarea de perdele, draperii, storuri, etc. pentru atelierul din b-dul Ghencea, ☎0745.173.069 office@procasahome-design.ro

675. **Croitoreasa,** croitor pentru atelier de reparatii si retusuri. Full time, salariu atractiv, program 8:00-14:00. Pentru mai multe detalii sunati la nr. de telefon ☎0773.972.077

676. **Croitoreasa,** croitor, atelier de creatie si productie in serie mica de lenjerie intima de dama, angajeaza croitoreasa/ croitor cu experienta in croit si cusut (fara limita de varsta) vis-a vis de metrou Gorjului, Militari ☎0772.289.157 stoica.maria.crina@gmail.com

677. **Croitoreasa,** masinista, confectionera, CTC Producator costume de baie angajeaza: controlul calitatii (CTC), croitoreasa, masinista, confectionera, cusatoreasa pentru lucrul in serie. Cerinte: experienta in domeniu, atentie deosebita la detalii. **2.500 L;** ☎0764.601.610

678. **Croitorese** cu experienta in executarea produsului croit-cusut. Cunostinte in domeniu, abilitati de comunicare, sinceritate, bunele maniere, aspect profesional, flexibilitate, seriozitate, ☎0766.531.452/ 0723.256.616 iulian.chirca@gmail.com

679. **Croitorese,** in masina, eventual part-time sau schimbul 2. Angajam si pensionari. Carte de munca, apropiere metrou, ☎0766.588.330

680. **Croitorese,** program de lucru: L-V - 7.30-16.00, salarii competitive si alte facilitati; ☎0721.456.325

681. **Croitorese. Brand romanesc, deschis acum 12 ani, facem doar creatie vestimentara, fara haine la comanda. Cautam croitorese cu experienta care sa faca un produs cap-coada. Atelierul este in centrul orasului. Oferim salariu atractiv, bonuri de masa, bonusuri si platim transportul. Program de 8 ore; ☎0727.369.293**

682. **Croitori,** croitorese atelier de creatie vestimentara angajam croitorese/ croitorese cu experienta in domeniu. Oferim salariu motivant, carte de munca, prime si bonificatii atractive ☎0769.259.589

683. **Cuplu** pentru menaj si administrare vila Ilfov. Program de lucru: intern (cazare si hrana asigurate). Permis de conducere obligatoriu. Pachet salarial motivant. Pentru detalii sunati la: ☎021.407.52.35

684. **Curatatorie** ecologica cauta personal cu experienta Oferim pachet salarial peste medie pentru experienta 2-5 ani, tichete de masa, sporuri,ore suplimentare, decontare transport, servicii medicale in clinica Medlife, concediu 21 zile. ☎0722.291.414 contact@aquaclean.ro

685. **Curatenie** birouri -Femeie de serviciu program de lucru in ture in functie de disponibilitate, salariu avantajos, contract de munca, bonuri de masa, locatie centrala in zona Unirii. Pentru mai multe detalii astept sa ma contactati la numarul de tel. ☎0765.517.197

686. **Curier** auto Bucuresti Livrare plicuri, colete conform regulament. Pachet salarial foarte atractiv; ☎021.410.25.35 office@fastius.ro

687. **Curier** bicicleta electrica Takeaway.com - Oliviera.ro angajeaza curieri livrare mancare bicicleta proprie, companie, salariu+ bonus - 2000-4000 ron; **4.000 L;** ☎0725.944.517 silviuharabagiu@takeaway.com

688. **Curier** categoria B, sect 5, Jerry`s Pizza angajeaza curieri. Program flexibil, in ture part time sau full time. Recomandat pentru candidatii care cauta al doilea job. Venituri intre 2500- 4000 net; ☎0728.088.642 andrei.mocanu@jerrypizza.ro

689. **Curier** masina proprie/companie compania Takeaway.com-Oliviera.ro angajeaza curieri livrare mancare, masina personala/companie salariu, bonus 3.000 - 5.000 Lei **5.000 L;** ☎0725.944.517 silviuharabagiu@takeaway.com

690. **Curier,** livrare pizza, 1 Mai, Mihalache, pizzerie angajeaza pt. program part-time/full time in ture. Cerinte: permis categoria B. Se acorda: salariu fix, echipament, transport. Castig mediu 2.500-4000 lei net/luna. ☎0728.088.655 iulian.ghitulescu@jerryspizza.ro

691. **Curier,** livrare pizza, Aviatiei, pizzerie angajeaza pt. program part-time/full time in ture. Cerinte: permis categoria B. Se acorda: salariu fix, echipament, transport. Castig mediu 2.500-4000 lei net/luna. ☎0720.777.308 alina.hasegan@jerryspizza.ro

692. **Curieri** subcontractori pentru Bucuresti candidat ideal autoutilitara proprie, posesor firmaexperienta in domeniu este un avantaj, se acorda beneficii substantiale seriozitate ☎021.410.25.35 office@fastius.ro

693. **Cursuri** autorizate Ministerul Muncii: servant pompier, sudor electric, agent de securitate, infirmiera, brutar, frizer, coafor + alte multe cursuri; ☎0736.055.940

694. **Cusatoare** pregatitoare talpuitori, la pereche atelier incaltaminte angajeaza. ☎0722.794.058

695. **Cusatoare** pregatitoare talpuitori, la pereche atelier incaltaminte angajeaza. ☎0722.794.058

696. **Cusut** manual Cautam colega ptr cusut manual dantela si margele. Mediu de lucru creativ si placut. Va asteptam cu drag sa ne cunoastem. ☎0722.344.226 Doinamacovei@yahoo.com

697. **Daclim** angajeaza instalatori si lacatusi sudori Daclim HVAC SRL angajeaza pe termen nelimitat instalatori si lacatusi sudori pentru executarea lucrarilor antiincendiu, sprinklele si hidranti.Salariu 2500-3000 ron;Cazare si transport; **2.500 L;** ☎0771.298.321/ 0740.878.724 the_mixtape2002@yahoo.com

698. **Deservent** buldoexcavator cu experienta. Se ofera contract de munca pe perioada nedeterminata. Se ofera cazare, diurna si transport pentru lucrari in afara orasului. Salariu atractiv. ☎0727.374.199/ 0737.126.318 gpibuildinglogistic@yahoo.com

699. **Designer** luxury brand cautam persoana organizata pentru concept design si artistic design haine elegante pentru copii in vederea exportului pentru pietele arabe si america; Office@annebebe.ro

700. **Devizier** firma de constructii ang. persoana care sa se ocupe de partea de devize si licitatii, salariu motivant, cm, transport, etc, obligatoriu sa aibe cunostinte in domeniul devize, licitatii, constructii. **2.600 L;** ☎0762.111.666 office.roingsystems@yahoo.com

701. **Devizist** si personal ofertare, inginer mecanizare parc utilaje, personal contabilitate primara, gestionare sanitare pt. firma constructii. CV la: ☎0726.283.051 adiromconstruct@yahoo.com

Anuntul Telefonic angajeaza persoane dinamice pentru echipa de vanzari
Trimite CV-ul pe mail la redactia@anuntul.ro

702. **Deziclean,** agenti de curatenie, coordonatori, pentru birouri si hypermarket Bucuresti. Salariu minim net 1.500 lei si plata orelor suplimentare; ☎0784.290.182/ 021.335.00.11

703. **Director** educational Gradinita particulara Don Castor angajeaza director educational absolvent de Lic. Pedagogic/ Univ. Bucuresti- Dep. pt Pedagogia invatamantului primar si prescolar, grad didactic I sau II in invatamant. ☎0757.073.929 contact@doncastor.ro

704. **Director** educativ pentru gradinita Pipera cerinte: grad didactic ii; experienta in invatamantul particular/ functie de coordonare intr-o institutie de invatamant. Mai multe detalii la nr de telefon ☎0734.776.698

705. **Dispecer** monitorizare sisteme alarma Dab Security, program 12/24 cu 12/48, ture zi sau noapte, abilitati pc, Microsoft Excell si Word, studii medii sau experienta, relationare cu beneficiarii la telefon, **2.100 L;** ☎0726.720.515 office@dabsecurity.ro

706. **Dispecer** pentru dispecerat central de monitorizare. Aptitudini operare calculator, abilitati de comunicare, studii medii; ☎021.335.84.20/ 0722.307.333 angajari@aba.ro www.abasecurity.ro

707. **Dispecer** livrare mancare takeaway.com- angajeaza dispecer - livrare mancare; **2.000 L;** ☎0725.944.517 silviu.harabagiu@takeaway.com

708. **Dispecer** monitorizare video Firma de paza si securitate angajeaza dispecer monitorizare video. Conditii: absolvent studii medii; cunostine avansate operare pc; cu/ fara atestat dispecer centru de alarma; ☎0728.883.737 mihaela.mustaciosu@guardone.ro

709. **Dispecera** monitorizare video pentru CreditAmanet ru@creditamanet.ro

710. **Dispecera.** Pizzerie cu program non-stop situata in zona Hala Traian, angajeaza dispecera. Salariu fix + bonusuri; ☎0723.469.078/ 0730.313.190

711. **Dispeceri** supraveghere video cu sau fara experienta, preferabil din sectoarele 2, 3 si orasul Pantelimon. Program in ture, salariul se plateste la timp; **1.600 L;** ☎0722.242.522 marketing@starc.ro

712. **Dispeceri** transporturi in Otopeni angajam dispeceri cu studii medii (bac luat) sau superioare. Dispecerii vor coordona soferii din depart de logistica.Se accepta doar persoane cu experienta similara. Cv-ul la email **3.000 L;** office@wedohr.ro

713. **Distribuitor.** SC Land Optic Consulting angajeaza distribuitor cu permis auto categoria B. Pentru detalii sunati la tel. ☎0767.867.294

714. **Distribuitori** pedestri pentru munca de teren in Bucuresti, salariu **1.500 L;** ☎0728.650.079

715. **Doamna** blanda pentru a avea grija de copilul nostru in varsta de 8 luni, program 8-10 ore/zi, salariu 2.000 - 2.500 Lei; ☎0726.637.102

716. **DOAMNA LA CURATENIE SALON INFRUMUSETARE, ZONA OBOR. CONDITII AVANTAJOASE, SALARIU ATRACTIV; ☎0724.133.585**

717. **Doamna** menaj, studio videochat Piata Romana angajam doamna menaj, program 8 ore/zi, 5 zile/ saptamana. Se ofera salariu 1.300 ron/ net, bonuri de masa 15 ron/ zi, prime Craciun/ Paste. Se acorda toate drepturile legale (zile libere legale, concediu), **1.600 L;** ☎0730.123.562

718. **Doamna** pentru curatenie si vase, Boulevard Cafe, situat pe b-dul Gheorghe Sincai nr. 9A, zona Tineretului, angajeaza doamna dornica de munca pentru curatenie si vase. Contract de munca, condi?ii avantajoase, program flexibil. **2.300 L;** ☎0735.155.357 Cafeblv@gmail.com

719. **Doamna pentru menaj si calcat - Domnesti. Program 8-17, pe zi 150 L; ☎0744.480.305**

720. **Doamne** /domnisoare - poti castiga mii de dolari. De ce sa platesti chirie? Te asteptam in echipa Best Studio si iti vei permite casa ta. Venituri lunare garantate de mii de dolari si cazare gratuita pana iti cumperi propria casa. Oferim cele mai multe beneficii din tara. Domeniu 100% legal. www.beststudios.ro. Tel.: ☎0730.752.752

721. **Doamne** mature cu sau fara experienta pentru conversatii online, 200 $ bonus la angajare. Programare interviu la telefon, **3.000 L;** ☎0799.617.440 bliss.studio@yahoo.com

722. **Doamne** si domnisoare pt conversatii online. Contract de munca, bonusuri de angajare, program flexibil, bonus de angajare 300 $, procente de la 50%-80%, bonusuri de fidelitate, anuale, bonusuri de performanta, **5.000 L;** ☎0799.617.440

723. **Doamne** si domnisoare pt. videoconversatii vrei un job cu un salariu decent, vino in echipa noastra. Oferim 1200 ron bonus de angajare si multe alte bonusuri de performanta. Oferim plata la zi sau bilunara, salariu fix sau procent intre 50-80%. **5.000 L;** ☎0799.617.440/ 0766.715.701 bliss.studio@yahoo.com

724. **Doctor** clinica medicala de recuperare si ingrijire angajeaza medic generalist/geriatru cu studi finalizate, ALP, Malpraxis, experienta minim 1 an; ☎021.210.27.31

725. **Dr.** Auto, zona Metalurgiei-Berceni, angajeaza consilier tehnic, service cu experienta si clientela, mecanic auto, tinichigiu auto; ☎0721.733.622

726. **Dulgher** cu experienta pentru lucrari la acoperis, magazie din lemn si construit foisor, la Mogosoaia, **3.000 L;** ☎0723.571.522 iondulugeac@yahoo.com

727. **Dulgheri** angajez dulgheri pt constructii blocuri A©n Bucuresti. Salariul atractiv care pleaca de la 170 lei/zi. Accept si colaborari de la echipe de dulgheri. **28 L;** ☎0765.908.308 Radoinicolae81@gmail.com

728. **Dulgheri** ?i zidari constructii, angajez dulgheri ?i zidari. Pentru persoanele din provincie se ofera cazare. Rog seriozitate. Relatii la tel; ☎0766.522.293

729. **Dulgheri** angajez urgent - 4500 lei cu experienta pentru lucrari in Bucuresti si in vecinatate. Ofer 200 lei/zi+ contract munca + cazare. Rog seriozitate. Exclus consumul de bauturi alcoolice. 4500 Lei / luna; **4.500 L;** ☎0740.652.067

730. **Dulgheri,** 20 de posturi. Salariu brut 4305 ron. Salariu net 3003 ron. Salariu net cuprinde: 2588 ron in cont, 315 ron bonuri de masa, 100 ron bonus Paste si Craciun **4.479 L;** ☎0733.822.822 contact@transparentresidence.com

731. **DULGHERI,** angajam in constructii Bucuresti, dulgheri, muncitori necalificati; oferim cazare, mancare (2 mese/zi), transport la munca, salarii in functie de prestarea fiecaruia, ☎0760.381.779

732. **Dulgheri, salariu avantajos, urgent si muncitori necalificati; ☎0769.676.500**

733. **Dulgheri, fierari si zugravi angajeaza firma constructii, cu contract de munca, pentru santier Bucuresti si Timisoara. Se ofera cazare. Plata la doua saptamani. ☎0764.430.004**

734. **Dulgheri,** fierari si necalificati angajeaza firma de constructii din Bucuresti. Oferim cazare, transport si diurna pentru cei din provincie, ☎0721.499.324/ 0723.825.772

735. **Dulgheri,** fierari, firma de constructii angajeaza dulgheri, fierari, zidari, zugravi, rigipsari salariu 3.000 lei ?i muncitori necalificati 2.000 lei program 7.30 - 18,00 luni - vineri, sambata 7:30 -13:00; ☎0722.634.534 nifloconstruct@gmail.com

736. **Dulgheri,** fierari, zidari, rigipsari, inginer. Angajez dulgheri, fierari, zidari, necalificati cu experienta. Nu siguram cazare, **3.000 L;** ☎0720.988.319 office@constructii-instalatii-piscine-irigatii.ro

737. **Dulgheri,** sudori, fierari Bucuresti calificati si cu experienta in santiere de constructii edilitare si muncitori necalificati pentru firma de constructii cu contract de munca. Asteptam seriozitate ☎0720.163.404

738. **Echipa** constructii civile Rcs Rds angajeaza sef echipa constructii, electrician, alpinist utilitar, operator retele, frigotehnist. Studii medii finalizate, disponibilitate delegatii, permis cat. B. CV la recrutare@rcs-rds.ro; recrutare@rcs-rds.ro

739. **Echipa** necalificati Producator prefabricate beton, angajeaza echipa necalificati, oferim masina si combustibil pentru deplasarea de acasa la fabrica din Magurele, Ilfov. Program de lucru: 7:00-16:00; ☎0723.595.841

740. **Echipa noua fete si baieti pentru magazin nou, central cu profil alimentar. Tura de zi sau de noapte. Salariu 2000 ron, bonusuri dupa primele 3 luni. Rugam persoane serioase 2.000 L; ☎0766.344.063**

741. **Echipe** de dulgheri pt. santiere in Bucuresti si Ilfov, plata la mp, 25 Ron. Santiere mari, se lucreaza cu panouri metalice si cu Doka, banii dupa fiecare turnare de placa ☎0724.850.626/ 0761.614.414

742. **Echipe** electricieni si ajutor de electrician Angajam echipe de electricieni si ajutor de electrician pentru lucrari de instalatii electrice. Oferim transport pentru zonele limitrofe Bucurestiului sau cazare pentru personanele din provincie, ☎0758.809.081

743. **Echipe** muncitori in constructii Cautam echipe de meseriasi in constructii, rigipsari, zidari, dulgheri, fierari. Putem asigura cazare gratuita. Colaboram doar cu persoane serioase si responsabile. Mai multe detalii la telefon; ☎0723.251.534

744. **Economist** angajeaza Casa Capsa. Telefon: ☎0757.645.737

745. **Economist** studii superioare de specialitate. Cunostinte de legislatie financiar - contabila si fiscala. Cunostinte operare PC (office, internet) si a unor programe contabile. Abilitati de organizare; ☎0744.189.836 alm.contab@gmail.com

746. **Economist** serviciu contabilitate, angajam economist pentru departamentul financiar contabile, absolvent finante contabilitate, experienta in domeniu, inchideri bilant, balante, rapoarte financiare, declaratii fiscale, ionel.gherghe@exmobi.ro

747. **Educatoare** Gradinita particulara angajeaza educatoare, program 8 ore. Foarte aproape de metrou Aviatorilor. ☎0752.974.328

748. **Educatoare** gradinita Wonderland sector 3, angajeaza educatoare cu studii de specialitate. Persoanele interesate sunt rugate sa trimita cv-ul la gradinitawonderland2@yahoo.com sau sa ne contacteze; ☎0731.738.788 gradinitawonderland2@yahoo.com

749. **Educatoare** Zona Brancoveanu; ☎0732.138.368

750. **Educatoare** - Centru Educational sector 4, centru educational Montessori, angajam Educator/Pedagog Scolar in regim full-time, studii in domeniul: pedagogie, psihologie, sociologie/ asistenta, filo in curs sau finalizate reprezinta un avantaj; ☎0734.010.359

751. **Educatoare** gradinita Gradinita particulara zona Charles de Gaulle angajeaza educatoare limba engleza program 8 ore. Langa metrou; ☎0752.974.328

752. **Educatoare** si ingrijitoare gradinita Angajam educatoare calificate cu experienta in invatamantul prescolar si ingrijitoare/ supraveghetoare invatamant anteprescolar si prescolar; ☎0724.212.970/ 0724.212.887 victorita_sotae@yahoo.com

753. **Educatoare,** cautam o persoana calda, rabdatoare si zambitaore pentru a lucra cu copiii de grupa mica. Gradinita noastra este situata in sectorul 6, zona Apusului ☎031.421.43.74

754. **Educatoare,** gradinita privata sector 3 (zona Piata Muncii) angajeaza educatoare absolventa de Liceu pedagogic si/sau Facultate de stiinte ale educatiei; ☎0720.446.942 bobdegrau.gradinita@gmail.com

755. **Educatoare,** Gradinita privata sector 6 angajeaza educatoare cu studii pedagogice. ☎0763.642.595 gradinitamilitari@king-george.ro

756. **Educatoare-invatatoare** persoana specializata in lucrul cu scolarii in ciclul primar pentru petrecerea timpului liber al acestora; Deschisa, calda si apropiata de copii. Experienta in lucrul cu copii; Abilitati de comunicare. ☎0755.061.440 alm.contab@gmail.com

757. **Educatoare.** Gradinita particulara angajeaza educatoare calificata sau in formare si ingrijitoare. Zona Tineretului, Strada Vitejescu nr. 5; ☎0728.106.100

Angajăm PIZZAR în Costinești
Salariul între 4.000 - 6.000 lei
în august, cazare și masă
0765.621.400; 0764.738.474

758. **Educator** puericultor- gradinita particulara gradinita particulara Wonderland sediul 1, angajeaza educator puericultor. Persoanele interesate sunt rugate sa sune la tel. sau sa ne trimita CV la email, **2.200 L;** ☎0762.000.920 gradinitawonderland1@yahoo.com

759. **Electrician** Angajam, cu contract de munca, electrician serios cu minim 5 ani experienta in medie si joasa tensiune. Oferim salariu motivant si tichete de masa cu valoare maxima. Se lucreaza 8 ore/zi. ANRE IIB; ☎021.316.91.78 hr@sema-parc.ro

760. **ELECTRICIAN** curenti slabi. Constituie un avantaj experienta ca si conducator auto cat. B. Salarizare si bonificatii in functie de experienta; ☎021.335.84.20/ 0722.307.333 angajari@aba.ro www.abasecurity.ro

761. **Electrician** firma de bransamente eletrice angajam electricieni pt posturi de transformare, bransamente electrice, instalatii electrice interioare. Salariul este 3000-3800 lei in functie de nr de ore si aptitudini; **3.800 L;** ☎0723.122.530 energy_conector_2008@yahoo.com

762. **Electrician** auto angajam electrician auto cu experienta. ☎0765.000.200

763. **Electrician** auto, reprezentanta camioane angajam mecanic camioane si electrician auto cu experienta, venituri lunare intre 3000-5000 ron, conditii bune de lucru, zona Militari-Industriilor, cerem diploma, CV la adresa; **5.000 L;** ☎0749.102.608/ 0749.102.603 resurseumane@edparts.ro

764. **Electrician** calificat, ajutor electrician serios la locul de munca, program 8 ore luni-vineri. Se ofera salariu + bonuri de masa in valoare de 300 Lei ☎0749.281.178

765. **Electrician** cu certificat calificare. Responsabilitati: asigura mentenanta echipamentelor din magazin si efectueaza mici reparatii in magazin, birouri. Program 2 schimburi (06.00-14.00, 14.00-22.00), locatie: magazin Drumul Taberei; ☎0374.409.880 arogojina@auchan.ro auchan.ro

766. **Electrician** de executie si ajutor electrician pentru santiere din Bucuresti si din tara. SC instalatii electrice si curenti slabi. Cond. salariale bune, CM, ore supl, progr. 8 ore/zi, posib. avansare; CV la mail: **3.000 L;** ☎031.437.06.35 angajari@mht-experience.ro

767. **Electrician** instalatii electrice, firma de instalatii electrice Bucuresti, sector 1, angajeaza electrician cu minim 3 ani de zile experienta in lucrari joasa, medie tensiune, pt, statii electrice. Oferim cazare pentru provincie. ☎0752.101.232

768. **Electrician** interioare si ajutor de electrician, Sight Control SRL angajeaza electricieni si ajutoare electricieni pentru instalatii interioare in conditii avantajoase. Certificarea ANRE reprezinta un avantaj. Relatii la tel. ☎0769.083.531

769. **Electrician** intretinere. Detalii la sediul Radox din Bd. Timisoara 80, sector 6; ☎021.444.07.41

770. **Electrician** mentenanta linie de productie asigura interventii pe profil electric asupra utilajelor din sectia de productie si a echipamentelor auxiliare, 3 schimburi. Salariu 2800-2900 lei, sporuri, BM, transport, disponibil interventii. **2.800 L;** ☎0745.031.031 office@mediamarket.ro

771. **Electrician** mentenanta, calificare tehnica: electrician/electromecanic.Experienta mentenanta tehnica cladiri. Mobilitate si disponibilitate pentru a participa la interventii in caz de avarii, ☎0727.789.784 olaru.anca.andreea@gmail.com

772. **Electrician pentru a ne intregi echipa. Cautam un coleg care sa aiba cunostinte de baza pe electirca in perspectiva calificarii pe termen lung. Oferim contract de munca, salariu avantajos, bonuri de masa, orele suplimentare platite separat. Locatie centrala Piata Unirii si Piata Muncii pentru delatii sunati la: ☎0765.517.197**

773. **Electrician** si ajutor electrician Societatea Profceiss Electric S.R.L. angajeaza electrician si ajutor de electrician sau tanar dornic de a invata, cu posibilitatea calificarii in meseria de electrician. **2.400 L;** ☎0747.755.489 contact@prof-electric.ro

774. **Electrician** si instalator cu experienta, salariu atractiv, relatii la tel. ☎0726.464.647 victoriagroupsrl@yahoo.com

775. **Electrician** si instalator Firma serioasa angajez electrician de specialitate cu experienta si electrician tanar in perspectiva calificarii pe termen lung si instalator termo-sanitar cu experienta.

776. **Electrician,** angajam electrician cu sau fara calificare dar cu experienta de minim 1 an in domeniul instalatiilor electrice. Activitatea se desfasoara in santier. Oferim salariu atractiv; **2.600 L;** ☎0767.154.322/ 0762.659.849 moise.beatrice.bea@gmail.com

777. **Electrician,** pentru lucrari de reparatii si intretinere in cadrul hotelului RIN Grand. Cerinte: calificare, seriozitate, experienta min 2 ani, disponibilitate in ture. Trimite CV la email sau suna la numarul afisat. ☎0730.777.210 resurseumane@rinhotels.ro

778. **Electrician,** Societate comerciala specializata in executia instalatiilor electrice angajeaza electricieni cu experienta. Salariu motivant, CM. Pentru provincie se asigura cazare. ☎0730.840.832

779. **Electrician.** Electromagnetica angajeaza Electrician. Conditii: autorizatie ANRE. ☎021.404.21.20

780. **Electrician/Instalator** angajam electricieni si instalatori, cu calificare. Se lucreaza in ture, 1 cu doua libere; experienta 2-3 ani; transport de la metrou pana in locatie; pachet servicii medicale; salariu atractiv; ☎0747.112.154/ 0744.332.072 florina.saru@stejariicountryclub.ro

781. **Electricieni** pentru munca in santier Bucuresti. Solicitam experienta. Va rugam sa trimiteti CV-ul dumneavoastra la adresa de email dmtci@yahoo.com. Salariu 3.000 lei net. Program luni vineri 8- 18, **3.000 L;** ☎0757.058.868 Dmtci@yahoo.com

782. **Electricieni** auto, mecanici auto, sudor, stivuitorist, soferi categ. B+C, lucratori operativi, femei de serviciu si deserventi tarcuri reciclabile. Pentru detalii, sunati la; ☎021.413.91.15/ 021.413.91.16 recrutare.bucuresti@urbansa.ro

783. **Electricieni** autorizati, cu contract de munca, permis conducere constituie avantaj, se asigura cazare pentru cei din provincie; ☎0721.200.362/ 0762.010.009

784. **Electricieni** calificati 4 posturi, S.C. Vest-Energo S.A. cu sediul in Str. Preciziei Nr.12A, Sector 6, Bucuresti, angajeaza.Relatii la tel.: 021/317.89.35 int. 104. ☎021.317.89.35

785. **Electricieni** calificati si muncitori necalificati pentru Gama Electro Constructii SRL. Se ofera: contract de munca, salariu atractiv, bonuri de masa, diurna, etc. Cei interesati sunt rugati sa sune de L-V la tel. ☎0755.122.230 office@gamaec.ro

786. **Electricieni** cu sau fara experienta abatorul de pui din Mihailesti, judetul Giurgiu, angajeaza transatori, electricieni, mecanici, frigotehnist cu sau fara experienta. Oferim salariu motivant. ☎0246.277.891 office@agrirofarms.ro

787. **Electricieni** Franta firma franceza angajeaza cu contract de munca, electricieni calificati si experimentati pentru lucrari de instalatii electrice in Franta; ☎0754.055.600

788. **Electricieni** inst. electrice j.t si mt, angajam electricieni instalatii electrice j.t si m.t . Conditiile se discuta la interviu; ☎0751.028.728 constintop@yahoo.com

789. **Electricieni** instalatii civile, industriale si automatizari, lacatusi confectii metalice; ☎031.425.60.76/ 0760.783.578 info@mabec.ro

790. **Electricieni** MT+JT. SC Elektra Invest SRL Bucuresti angajeaza electricieni MT+JT. Salariul este negociabil. Persoana de contact Andrei Sivoglu. ☎0721.639.827

791. **Electricieni** pentru Belgia, Societate din Sibiu angajam electricieni calificati pentru Belgia, se ofera salariu 1450 euro net, cazare transport, echipament de lucru, trusa de scule. Contact angajam urgent **1.450 €;** ☎0733.629.520 loredanacloud@gmail.com

792. **Electricieni si instalatori, lacatusi, sudori, necalificati pentru instalatii electrice, termice si gaze, asiguram cazare; ☎0730.123.444/ 0784.290.300**

793. **Electricieni** si muncitori necalificati angajam urgent pentru instalatii electrice in constructii, salariu atractiv **3.500 L;** ☎0745.012.536

794. **Electricieni** si muncitori necalificati in conditii avantajoase. Oferim salariu intreg pe contract, CM, bonuri de masa, 8h ☎0744.612.979 ingineruelectrician@gmail.com

795. **Electricieni** si muncitori necalificati oferim contract de munca si bonuri de masa. Program 8 ore pe zi. Cerem si oferim seriozitate. ☎0758.809.007 ingineruelectrician@gmail.com

796. **Electricieni** si tehnicieni in constructii, sc angajeaza electricieni in constructii, ajutor electrician si tehnicieni sisteme de securitate in constructii, program L-V 10 ore + doua sambete 6 ore, pontate 10. Salariul intre 2.400-3500 lei, **3.500 L;** ☎0722.273.793 gabriel.dumirache@s-it.ro

ORBICO angajează
LUCRĂTOR DEPOZIT
Perioadă nedeterminată, zona Mogoşoaia
Oferim salariu atractiv, tichete de masă, decontare transport.
CV-urile se primesc pe adresa de mail alina.lazar@orbico.com
Persoană de contact:
Alina Lazăr 0756.195.384

INDUSTRIAL Instal
selectează personal pentru postul de
LUCRĂTOR DEPOZIT din Voluntari
Tel. **0720.087.451**
e-mail: **office@industrialinstal.ro**

LOCURI DE MUNCĂ

IRBIS GUARD GRUP
angajează:
ŞEF TURĂ
AGENŢI SECURITATE
AGENŢI INTERVENŢIE
RECEPŢIONERI
Salarizare cuprinsă între 1500 - 2000 RON
Contact: **0786 189 306**
www.irbisguardgrup.ro

797. **Electricieni** uzinare tablouri electrice Studii de specialitate. Constituie un avantaj experienta pe un post similar. Locatia: Mogosoaia, str Bucuresti-Targoviste nr.12A. De la statia metrou Straulesti cu autobuzul 304 pana la CFR Centura, ☎0336.401.262/ 0336.401.262 office@chorus.ro

798. **Electricieni,** societate comerciala angajeaza pentru lucru in santier. Salariu motivant. Pentru provincie se asigura cazarea. Detalii la telefon ☎0763.685.263/ 0730.840.832 cristinalro@yahoo.com

799. **Electricieni,** instalatori, frigotehnisti, tehnicieni intretinere cladirii de birouri in Bucuresti Experienta in domeniu de min 3 ani constituie avantaj. Se asigura cadru de lucru stabil si profesionist. Detalii la telefon. CV pe email. ☎0757.027.528 career@coralconstruct.ro

800. **Electricieni,** instalatori, zugravi pentru servicii de reparare si intretinere imobile. Program 8 ore, salariu atractiv; ☎0724.204.618

801. **Electricieni,** muncitori necalificati Firma bransamente electrice angajez muncitori pentru activitate specifica. Salariu incepand de la 2500 lei; ☎0742.041.451

802. **Electricieni,** muncitori necalificati Sc Electrotec Instal parte din MD Cons Grup, angajam electricieni si muncitori necalificati, experienta in santier min 1 an. Salariul intreg pe contractul de munca, bonuri de masa, ☎0728.986.955 office@electrotec.ro

803. **Electricieni,instalatori** si muncitori necalificati pentru firma instalatii . Program 8 ore l-v, salariu, bonuri de masa, decont transport sau cazare pentru cei din provincie, posibilitate calificare la locul de munca; ☎0733.969.963

804. **Electricieni.** SC angajeaza electricieni (3.300 Lei) si muncitor necalificat 2.800 Lei - instalatii electrice, pentru santiere Bucuresti; ☎0751.512.789

805. **Electroinstal** Solution angajeaza inginer ofertare pentru verificare situatii de lucrari pentru instalatii electrice, sisteme de securitate. Cerinte: Excel, Word, Autocad. Se oferta salariu + bonuri de masa ☎0749.281.178 office@eis.com.ro

806. **Electromecanic Societate comerciala din sectorul 4 angajeaza ☎0752.286.863**

807. **Electromecanic** mentenanta utilaje, Tunari - Ilfov pentru producator de semipreparate din carne, cu sediul in Tunari - Ilfov. Cerinte: calificare de electromecanic, experienta 5 ani, disponibilitate ture. Detalii la tel. ☎0799.933.172/ 021.266.52.51 eugenia.enescu@convenience.ro

808. **Electromecanic,** automatist societate angajam electromecanic, ptr. asigurare service si mentenanta toalete automate, permis cat. B, disponibil munca teren, program 8 h, doua schimburi, avantaje: auto, telefon serviciu. ☎021.311.00.11 comexrom@yahoo.com

809. **EmpressV** Studio, cea mai buna echipa condusa de un model de top 3 Live Jasmin. Vrei sa faci parte din echipa noastra? Ai posibilitatea sa lucrezi intr-o echipa tanara si profesionista, castiguri de minim 3000 USD lunar. Te asteptam alaturi de noi chiar de maine, comision 60% din castigurile realizate de catre tine; www.empressv-studio.ro ☎0786.400.195 office@empressv-studio.ro

810. **Entertainer** online Voucher cadou vacanta la mare, 4000 lei bonus angajare, 4000 lei avans din prima zi, salariu fix pana la 6.000 lei plus procente 50%-70%, operatii estetice, **14.000 L;** ☎0761.505.505 officepsk@yahoo.com

811. **Entertainer** online, voucher cadou vacanta la mare, 4000 lei bonus angajare, 4000 lei avans din prima zi, salariu fix pana la 6000 lei + procente 50%-70%, operatii estetice, C.I +asigurare medicala. **14.000 L;** ☎0761.505.505 officepsk@yahoo.com

812. **Esti** ospatar si esti dornic de o schimbare, daca vrei sa lucrezi intr-un mediu structurat care sa iti ofere posibilitatea de dezvoltare pe plan profesional si personal. Te asteptam in echipa Stadio ☎0731.322.472 resurse.umane@stadio.ro

813. **ESTI STUDENT SI VREI BANI DE VACANTA? ESTI ANGAJAT SI DORESTI MAI MULTI BANI? NU AI JOB SI VREI SA TE ANGAJEZI? ESTI CONVINGATOR? CONVINGE-NE SI TE ANGAJAM. ANUNTUL TELEFONIC ANGAJEAZA PERSOANA DINAMICA PENTRU ECHIPA DE VANZARI. TRIMITE CV-UL PE MAIL LA: REDACTIA@ANUNTUL.RO**

814. **Eurocors** Constructii AG angajeaza muncitori calificat si necalificati in domeniul constructiilor. Oferim cel mai bun salariu; ☎0727.300.575

815. **Excavatorist** serios, punctual si cu experienta, necesar autorizatie. Se ofera masa calda in fiecare zi/ 2 mese calde pe zi pentru angajatii din provincie oferim si cazare. Salariu 3000 lei/luna. **3.000 L;** ☎0725.333.503

816. **Expert** achizitii publice in Bucuresti, sos. Mihai Bravu; ☎0753.574.974/ 0730.272.701

817. **Expo** Instal Construct s.r.l. agajeaza instalatori Expo Instal Construct s.r.l angajeaza instalatori sanitari,electricieni, finisori cu experienta se ofera salarii de pana la 4000 lei. Puncte de lucru: Cartierul Latin, Bragadiru, Metalurgiei parc, **4.000 L;** ☎0770.298.803 ciprian.ciobotaru93@gmail.com

818. **F.E.G. organizeaza cursuri de calificare de scurta durata: infirmiera, coafura, frizerie, manichiurist- pedichiurist, cosmetica, ospatar (chelner), bucatar, barman, cofetar-patiser, lucrator comercial (vanzator), meserii in constructii. Orar: luni-vineri: 9-20; Sambata: 9-14. Badea Cartan nr 6 sector 2, Bucuresti; ☎021.311.10.54/ 031.405.27.30/ 0788.424.314**

819. **FADROMIST,** pentru statia de sortare a deseurilor Glina. Relatii zilnic intre orele 08-17 de L-V. Calificarea de stivuitorist constituie un avantaj. Oferim bonuri de masa, **3.300 L;** ☎0744.324.268 comagrab@yahoo.com

820. **Faiantari,** zugravi, cu experienta firma angajeaza in Bucuresti, sector 3, cu carte de munca si salariu negociabil, ☎0729.932.331 robtons@gmail.com

821. **Familie** asiatici interni in Mogosoaia, angajam in Mogosoaia o familie interna, adica le oferim casa, toate cheltuielile de intretinere platite inclusiv salariu lunar, care sa se ocupe de gradina, echipamente casnice, menaj si bucatarie; **1 L;** ☎0723.383.888 alice.mihut@sebastian.ro

822. **Fara** experienta angajam - lucratori bucatarie! angajam personal FARA experienta cu calificare la locul de munca: casier, lucrator bucatarie.Salariul net 1700 lei, ore suplimentare platite integral. Avansare la sef de tura; ☎0730.386.180

823. **Fata** birou SC ET 2000 Impex angajeaza fata pentru secretariat-contabilitate. Cerinte: cunostinte PC (Excel, Word, Outlook), zona: Doraly-Afumati; ☎0722.332.262 HASNAIN@ET2000.RO

824. **Fata** fast-food pentru preparare salate, servire masa rece, masa calda, prezentabila, amabila cu clientii, program de L-V weekend liber si sarbatorile legale, mai multe detalii la telefon ☎0733.766.689/ 0726.513.300 nootka200@yahoo.com

825. **Fata** la vase pentru restaurant cu specific italian. Program de lucru 1 zi cu 1 adresa noastra este Bucuresti, sector 3, strada Nerva Traian 23, metrou Timpuri Noi, **1.800 L;** ☎0744.489.993 trattoria-panevino2010@yahoo.com

826. **Fata** la vase, curatenie si curatat cartofi, pt. locatie tip "impinge tava". Cerinte: bun simt, agila, educata, harnica si foarte ingrijita. Luni - Vineri 07:45 - 17:45. Sam., Dum. si Sarbatori - liber. Salariu 1600 + 200 Lei pt curatat legume; **1.800 L;** ☎0761.686.754 office@contabconsult.ro

★★★★★★★★★★★★★★★★★★★

827. **FATA PENTRU CONTABILITATE PRIMARA SI CASIERIE LA SERVICE AUTO, ZONA BERCENI, METALURGIEI. ASTEPT CV-UL PE ADRESA DE EMAIL; ☎0721.733.622 AUTOSERVIANCLUI@YAHOO.COM**

★★★★★★★★★★★★★★★★★★★

828. **Fata** pentru linie autoservire la cantina in Pipera. Mai multe detalii la telefon ☎0729.024.019 georgen58@gmail.com

829. **FEMEI** pentru spalat vase, curatenie si activitati auxiliare bucatarie, cu experienta in domeniu, angajeaza restaurant din zona Piata Dorobanti; ☎021.231.09.08/ 0748.750.029

830. **Femei** curatenie Firma curatenie angajeaza personal pentru locatie zona Militari, program luni-vineri 6.00-14.00. Contract de munca, conditii bune de lucru, salariu motivant. **1.650 L;** ☎0751.553.553 office@curatenie-profesionala.com

831. **Femei** curatenie, Firma specializata in servicii curatenie angajam personal curatenie in Bucuresti. Oferim salariu avantajos. Pentru mai multe detalii va rugam sa ne contactati; ☎0762.121.478/ 0766.585.826 ciocirlan.viorel@yahoo.com

832. **Femei** de serviciu pentru fabrica productie alimentara; ☎0732.672.654

833. **Femei** de serviciu, manichiurista, ajutor frizer, Colentina; ☎0734.798.296

834. **Femei** de serviciu/ cameriste, angajam in zona Piata Presei Libere. Garantam plata salariului si a taxelor legale. Salariul 1.600 ron net. ☎0751.190.463

835. **Femei** la vase pentru restaurant din Bucuresti; ☎0728.869.707

836. **Femei la vase pentru restaurant, sector 2, langa Gara Obor, strada Baicului nr. 66; ☎0788.111.898/ 0720.579.689**

837. **Femei** sau barbati, pt. curatenie mini hotel. Oferim si cazare; ☎0765.684.807

838. **Femei si barbati firma accesorii textile angajeaza pentru productie in fabrica. Program L-V 08.00-17.00. Salariu atractiv, tichete masa, decontarea transportului; ☎031.438.18.85**

839. **Femei** si barbati la curatenie in magazin Metro Voluntari, salariu, **1.350 L;** ☎0727.476.963

840. **Femei** si barbati la curatenie in magazin Metro Voluntari. Salariu **1.350 L;** ☎0727.476.963

841. **Femei** si barbati la curatenie, firma curatenie angajam zona Baneasa; ☎0723.543.454

842. **Femei** si barbati. Firma curatenie angajam femei si barbati la Magazinul Metro Militari; ☎0786.526.783

843. **Femei** vase, ospatari, aj. ospatari, salatiera, bucatar, decontare transport dupa ora 10.00; ☎0722.387.386/ 0723.644.179

844. **Femeie** curatenie si vase in unitate tip fast food. O masa pe zi, program 8 ore. Varsta maxima 45 ani. ☎0762.570.925

845. **Femeie** curatenie pentru benzinaria Mol Otopeni, decontam transportul. ☎0723.233.448 bicamarian@yahoo.com

846. **Femeie** curatenie pentru studio videochat, **1.500 L;** ☎0786.513.007

847. **Femeie** curatenie - cladire birouri - Mogosoaia angajam cu contract, femeie curatenie pentru cladire de birouri si incinta. Program 7.00 - 16.00 L-V. Persoana organizata, curata, serioasa. Se cere cazier. Detalii la; ☎0753.228.228

848. **Femeie** de serviciu cu domiciliul in sector 2, 3 sau oras Pantelimon pentru curatenie firma, carte de munca perioada nedeterminata, program 8h/zi. Sediul este in Oras Pantelimon. Rugam seriozitate; **1.500 L;** ☎0744.304.636

849. **Femeie** de serviciu Friends Social Bistro (zona Mall Vitan) angajeaza femeie de serviciu. Salariu atractiv 1200 lei in mana, carte de munca si transport inclus. Rog seriozitate, **1.200 L;** ☎0762.115.511

850. **FEMEIE DE SERVICIU PENTRU CURATENIE IN CASA SI CALCAT RUFE, IN ZONA NERVA TRAIAN, SECTOR 3 BUCURESTI. ☎0722.212.255**

851. **Femeie** de serviciu pentru curatenie in hotel - program de 8 ore/zi, 5 zile cu 2 libere. Salariul este de 1.600 Ron net. ☎0751.190.463

852. **Femeie** de serviciu pentru Gradinita privata, sector 3, zona Titan; ☎0720.371.206

853. **Femeie de serviciu pentru restaurant central langa metrou; ☎0763.590.519**

854. **Femeie** de serviciu pentru salon infrumusetare zonele 13 Septembrie si Militari, program L-S 7.30-14.30, salariu 1.300 Lei, contract de munca 8 ore; ☎0728.498.725 elena.andreea.d@gmail.com

855. **Femeie** de serviciu pentru societate comerciala ce isi desfasoara activitatea in industria alimentara. Salariu atractiv. Relatii A®ntre orele 10.00-16.00. ☎0769.961.624

856. **Femeie de serviciu program de lucru in ture in functie de disponibilitate, salariu avantajos, contract de munca, bonuri de masa, locatie centrala in zona Unirii. Pentru mai multe detalii astept sa ma contactati la numarul de tel. ☎0765.517.197**

857. **Femeie** de serviciu Restaurant din sector 2 angajeaza femeie de serviciu si la vase (zona Foisorul de foc)Salariul atractiv, masa, tips, transport asigurat.Rugam seriozitate. ☎0766.871.277/ 0721.076.016 contact@conacul-nobil.ro

858. **Femeie** de serviciu Restaurant sector 2 (zona Foisorul de foc) angajeaza femeie de serviciu si la vase. Salariul atractiv, masa, tips, transport asigurat. Rugam seriozitate! ☎0766.871.277/ 0721.076.016 tyby2711@yahoo.com

859. **Femeie** de serviciu S.C Nevmoon S.R.L Angajam femeie de serviciu. Relatii la numarul de telefon; ☎0725.861.511

860. **Femeie** de serviciu si macelari, Calea 13 Septembrie nr. 272, sector 5, Bucuresti, ☎0723.357.372/ 0742.777.007

861. **Femeie** de serviciu si Paznic angajeaza Reprezentanta Citroen/Suzuki. Detalii la telefon; ☎021.461.01.66

862. Femeie de serviciu si spalatoare de vase. Reteaua de restaurante Sushi Terra; ☎0743.153.333 alinariulet@mail.ru

863. **Femeie** de serviciu pentru sala de operatie in cadrul unui spital privat, sector 2, conditii foarte bune, asigurare medicala, contract de munca, ture de 8 ore, salariu 1600 Lei **1.600 L;** ☎0747.796.069 claudiarauti@gmail.com

864. **Femeie** de serviciu pentru scari de bloc firma specializata in servicii pentru curatenie angajeaza femei pentru curatenie la scari de bloc in toate sectoarele din Bucuresti. Cerem seriozitate. Oferim salariu motivant si program flexibil; **1.600 L;** ☎0772.029.406/ 0773.848.657 contact@conexclean.ro

865. **Femeie** de serviciu pentru scari de bloc, firma specializata in servicii pentru curatenie angajeaza femei pentru curatenie la scari de bloc in toate sectoarele din Bucuresti. Cerem seriozitate. Oferim salariu motivant si program flexibil; ☎0772.029.406/ 0773.848.657 contact@conexclean.ro

866. **Femeie** de serviciu si la vase Restaurant din sector 2 angajeaza Femeie de servici si la vase. Se ofera: salariu atractiv, tips, masa, transport asigurat. Rugam seriozitate. ☎0766.871.277/ 0721.076.016 contact@conacul-nobil.ro

867. **Femeie** de serviciu si la vase Restaurant din sector 2 angajeaza femeie de serviciu si la vase. Se ofera: salariu atractiv, tips, masa, transport asigurat. Rugam seriozitate. ☎0766.871.277/ 0721.076.016 contact@conacul-nobil.ro

868. **Femeie** de serviciu zona Promenada Mall Firma internationala de curatenie cautam ingrijitoare cladiri, femeie de serviciu pentru Bucuresti (zona Promenada Mall-Calea Floreasca), contract pe perioada nedeterm., progr. de 8 ore (10:00-18:00), ☎0756.011.988 cariere@markas.ro

869. **Femeie** de serviciu, angajam pentru centru de mobila. Rugam seriozitate. ☎021.413.71.43

870. **Femeie** de serviciu, firma curatenie angajeaza pentru birouri la program de 2 ore/zi, in zona Unirii, salariu avantajos. ☎0736.925.152

871. **Femeie** de serviciu, Liwu Restaurant angajeaza femeie de serviciu, contract de munca, locatia Sun Plaza, 2/2 zile, masa asigurata; ☎0725.572.345 office@liwu.ro

872. **Femeie** de serviciu, pentru camin de batrani; ☎0722.624.264

873. **Femeie** de serviciu, program 6-9 zona Victoriei, program 17.30-21.30 zona Victoriei, program 14.00-22.00 zona Victoriei, program 7.30-16.00 Aurel Vlaicu; ☎0722.388.878

874. **Femeie** de serviciu, program de lucru 8 ore/zi de luni - vineri.Locatie: Intersectia Aparatorii Patriei; ☎0721.667.950 office@autotehnic.net

875. **Femeie de serviciu, program de lucru in ture in functie de disponibilitate, salariu avantajos, contract de munca, bonuri de masa, locatie centrala in zona Unirii ☎0765.517.197**

876. **Femeie** de serviciu, Restaurant in Bucuresti, Sector 1, zona parcului Herastrau, angajeaza femeie de serviciu, doar pentru curatenie in restaurant. Program de lucru 8 ore, 5 zile/ saptamana, 1 masa/zi, salariu atractiv. ☎0764.822.977 gratarsivorbe@gmail.com

BA GLASS ROMANIA SA
Cel mai mare producător din România în domeniul sticlăriei angajează:
- **MUNCITOR NECALIFICAT**
- **SORTATOR PRODUSE STICLĂ - (FEMEI) -**
- **LĂCĂTUŞ MECANIC**
- **MOTOSTIVUITORIST**
- **ELECTROMECANIC**

Beneficii:
- pentru persoanele din afara Bucureştiului oferim cazare
Relaţii suplimentare la departamentul Resurse Umane
Telefon: 021.2018.594, 021.2018.507
sau la sediul din str. Theodor Pallady nr. 45 sector 3

877. **Femeie** de serviciu, restaurant La Cocosatu, angajeaza femeie de serviciu, detalii la interviu programat la numarul afisat; ☎021.232.87.96/ 0736.445.737 office@lacocosatu.ro

878. **Femeie** de serviciu, sos. Andronache, sector 2, Bucuresti; ☎0723.601.972/ 0722.495.884

879. **Femeie** de serviciu, curatenie, urgent, pentru sala de fitness. Salariu motivant, zona Piata Victoriei, Piata 1 Mai, ☎0721.905.339 anamaria.ivan27@gmail.com

880. **Femeie** de serviciu, menajera Restaurant angajam femeie de serviciu pe perioada nedeterminata, persoana organizata si responsabila, ☎0786.372.861 andreea@restaurantgargantua.ro

881. **Femeie** de serviciu, personal curatat legume angajam femeie de serviciu, personal pentru curatenie si curatat legume; ☎021.444.23.23

882. **Femeie** de serviciu, sediu zona Baneasa, lantul de optica medicala OPTIblu cauta femeie de serviciu pentru sediul de birouri din zona Baneasa. Program luni-vineri 12,00-20,00, contract perioada nedeterminata, salariu 1200 lei+bonuri de masa. ☎0733.770.542

883. **Femeie** de serviciu. Gradinita pariculara angajeaza femeie pentru curatenie, persoana curata, corecta, punctuala, care isi doreste sa faca parte dintr-o echipa tanara, ☎0762.614.156 andreea.dumitru@karinkids.ro

884. **Femeie** de serviciu. Farmacia Catena angajeaza femeie de serviciu cu program de 4 ore /zi pentru urmatoarele puncte de lucru din sector 3 si sector 5. Pentru detalii tel. sau CV la fax: 021/220.49.27; e-mail: ☎021.221.17.73 resurse.umane@catena.ro

885. **Femeie** gospodina de la tara sa aiba grija de casa la Bucuresti, sa faca curat in casa, gradina si sa primeasca musafiri. Oferim salariu 1000 lei si cazare **1.000 L;** ☎0761.702.490 cezarea.vio@gmail.com

886. **Femeie** la curatenie pentru laborator cofetarie, Oraselul Copiilor sector 4, harnica, curata, acceptam si provincie, mediu placut, avem masina de spalat vase, program 8 ore/zi sau o zi da una nu, salariu foarte bun; ☎0723.564.103/ 0761.491.901

887. **Femeie** la curatenie zona Titan, femeie la curatenie si vase pt. restaurant in zona Titan, str. Postavarul 56, de la 9.00-23.00, 2 zile cu 2 libere, salariu si tips 1600 lei. Tel. **1.600 L;** ☎0721.741.418/ 0721.329.164 fommy@fommy.ro

888. **Femeie** la spalat vase, femeie la curatenie, Scala Food, angajeaza femeie la spalat vase si curatenie, persoana curata, corecta, punctuala, care isi doreste sa faca parte dintr-o echipa tanara. Program de luni - vineri 07-18, salariu net 1.800 Lei **1.800 L;** ☎0767.682.602 evolution_1960@yahoo.com

889. **Femeie** la vase curata si harnica in Afi Palace Cotroceni, program de mall, salariu bun 1660, bonuri + tips, contract de munca, salariu declarat **2.000 L;** ☎0744.261.471 andra.wasabi@gmail.com

890. **Femeie** la vase in centrul vechi, str. Smardan nr. 27. Salariu 1200 lei, decontare taxi. Program 2 cu 2. Informatii zilnic dupa ora 11:30; ☎0727.572.000

891. **Femeie** la vase pentru un restaurant central, program 2 cu 2, salariu 1600 Lei plus cazare, masa si transport **1.600 L;** ☎0766.405.416 vasiloiu.cristina@yahoo.com

892. **Femeie** la vase pentru un restaurant central, program 2 zile cu 2 zile oferim salariu de 1.900 Lei plus masa si transport. Pentru mai multe detalii astept sa ma contactati **1.900 L;** ☎0766.405.416 vasiloiu.cristina@yahoo.com

893. **Femeie** la vase restaurant central angajeaza personal la vase. Salariu atractiv, bonuri de masa, plus tips, masa asigurata; ☎0745.672.403

894. **Femeie** la vase Restaurant NoName, sector 4 angajeaza femeie la vase ☎0761.280.642/ 021.332.00.29

895. **Femeie** la vase restaurant sector 4 angajeaz? femeie la vase, o zi lucratoare cu o zi libera; ☎0769.714.688 restaurant-floreal@yahoo.com

896. **Femeie la vase sau pentru curatenie la o cantina in incinta Antefrig, zona Pantelimon (Biserica Capra) cu experienta in domeniu, cu program de lucru de L-V intre orele 7.00-17.00. Oferim forme legale de munca, Razvan; ☎0722.820.752**

897. **Femeie** la vase curatenie, spalator, lucrator 5zile (8ore)/2 libere, 21zile concediu, carte de munca +bonuri de masa, transport (de noapte), 3 ture. Calea Victoriei -Platinum Casino; ☎0726.141.233

898. **Femeie la vase si curatenie, restaurant specific romanesc angajeaza urgent, zona Vitan; ☎0768.948.080**

899. **Femeie** la vase, angajam pentru restaurant in zona Obor. Oferim salariu atractiv, carte de munca, masa; ☎0721.381.891

900. **Femeie** la vase, restaurantul Cherhanaua Ancora angajeaza femeie la vase. Salariu motivant; ☎0786.372.937 angajaripersonal.ancora@gmail.com

901. **Femeie** lucrator bucatarie si fata lucrator comercial in conditii avantajoase pentru fast-food in Mall Sun Plaza Berceni, Piata Sudului; ☎0754.807.220 b-bakfood2010@yahoo.com

902. **Femeie** patiserie angajam femeie pentru curatenie si prepararea produselor de patiserie, in sectorul 5; **1.500 L;** ☎0743.278.200

903. **Femeie pentru a lucra in Anglia la o fabrica de sandwichuri contra mic menaj. Tel. dupa ora 16.00; ☎+4407448440209**

904. **Femeie** pentru curatat legume firma catering angazeaz? femeie pentru curatat legume. Rog seriozitate, experien?? ?i rapiditate A®n domeniu. Program L-V, zona Campia Libertatii/ Parcul A.I.Cuza (fostul parc IOR). ☎0743.442.788

905. **Femeie** pentru curatenie intr-o cladire de birouri. Program L-S, salariu fix+ bonuri de masa. Detalii la tel. ☎0761.247.825

906. **Femeie** pentru curatenie pentru club central. Salariu 1400 Lei, program 6 zile pe saptamana de la 11:00 la 19:00 ☎0732.266.922 bogdanalexandrescu2003@yahoo.com

907. **Femeie** pentru curatenie in Timisoara Firma de curatenie angajeaza femeie pentru curatenie in Timisoara. Programul este de luni pana vineri de 8 ore/zi. Salariu fix, contract de munca din prima zi, tichete de masa, transport. ☎0751.193.866/ 031.438.08.42

908. **Femeie** pentru curatenie/vase in Promenada Mall job full-time, contract pe perioada nedeterminata, program 2/2, masa gratuita, salariu motivant, decontare transport, bonusuri de sarbatori si alte avantaje. ☎0722.579.102

909. **Femeie** pentru Restaurant angajeaza femeie (fata) la curatenie si vase- 1600 lei + transport; **1.600 L;** ☎0729.565.694

910. **Femeie** pentru supraveghere batrana deplasabila, l-v, 7-8 ore pe zi. Bucurestii Noi. ☎0748.452.833

911. **Femeie** pentru supraveghere batrana deplasabila, L-V, 7-8 ore pe zi. Bucurestii Noi;

912. **Femeie** pentru treburi gospodaresti, rabdatoare cu copiii, ofer cazare, masa, salariu avantajos; ☎0770.163.588

913. **Femeie** pt curatat legume angajam personal pt curatat legume in sect 6. Salariu de la 1700 lei net, contract de munca, masa zilnic si prime; ☎0726.337.470/ 0766.969.784 Oanaraducan1977@gmail.com

MCA GRUP angajează
LĂCĂTUŞ MECANIC
în POPEŞTI LEORDENI
Vino în echipa cu cei mai buni!

Oferim
- Venit net până la **2.500 Ron net** în funcție de pregătire
- **Transport** din localitățile învecinate (Berceni, Vidra, Olteniţa, Frumuşani, Glina şi altele)
- Asigurăm **tichete de masă**, **prime** pentru realizări, primă de Crăciun şi Paşte
- **Contract** pe perioada nedeterminată
- Suntem o **companie serioasă**, de 20 de ani pe piaţă

Sunaţi la 0758 062 201 pentru o programare la interviu

914. **Femeie sau barbat, pt. mini hotel zona Lacul Tei, pe tura de noapte. CM + 1.500 L; ☎0784.095.643**

915. **Femeie** serviciu Food Circus din Pipera (langa metrou) angajeaza femeie de serviciu. Rugam seriozitate; ☎0799.919.911 office@si-lounge.ro

916. **Femeie** serviciu pentru laborator cofetarie. Responsabilitati: vase, curatenia generala. Transport asigurat de la metrou Pipera. Locatia ansamblul rezidential Cosmopolis. Salariul 2000 lei; **2.000 L;** ☎0746.299.996/ 0758.092.348 Dianasimona22@yahoo.com

917. **Femeie** serviciu pentru scari de bloc in Bucuresti ☎0762.847.801/ 0728.195.520

918. **Femeie** serviciu si vase, full time, salariu ok; ☎0769.399.555 Costin@casaluica.ro

919. **Femeie** serviciu si vase, pentru restaurant Shorley cu sediul in Grozavesti, str. Economu Cezarescu nr. 50, S6, ☎0722.366.583 ion.sorlei@gmail.com www.shorleyrestaurant.ro

920. **Femeie** spalat vase angajam pentru restaurant. ☎0734.248.928 constintop@yahoo.com

921. **Femeie** spalat vase pentru firma catering, sector 3. Conditii avantajoase; ☎0731.141.396

922. **Femeie** vase autoservire zona Foisor angajeaza femeie vase. Program L-V; ☎0722.201.802

923. **Femeie** vase, angajam femeie vase program flexibil, masa asigurata, transport la plecare asigurat, salariu 2000 lei, restaurant zona Floreasca; **2.000 L;** ☎0744.434.834

924. **Femeie** vase, picoli, zona Obor; ☎0734.095.167

925. **Femeie** vase/curatenie-cafenea. Grand Cafe Van Gogh angajeaza femeie la vase si curatenie. Salariu motivant si bonuri de masa. Mai multe detalii la telefon sau puteti veni la cafenea pentru interviu intre orele 9.00-16.00; ☎0770.117.279 jobs@vangogh.ro

926. **Femeie,** ajutor bucatareasa in Park Lake Titan chiar fara experienta la autoservire in Park Lake. Salariu 1600 ron, mancare si bonusuri (inca 400 ron lunar), deci se ajunge la 2000 lunar garantat), program zilnic 8-17 cu lunea libera, ☎0733.967.668

927. **Femeie,** barbat de serviciu urgent, persoane pentru curatenie scari de blocuri si birouri. Cautam numai persoane serioase si dornice sa lucreze intr-o echipa cu obiective pentru dezvoltare si succes, ☎0761.149.570/ 0799.879.818 office@wl.com.ro

928. **Femeie,** om de serviciu firma de curatenie, angajeaza personal la curatenie pentru scari de bloc in Bucuresti. Rugam seriozitate, ☎0764.875.581/ 0764.949.605

929. **Fete** cupluri online salariu fix fara target + comisioane, siteuri noi, trafic. fara reguli/ amenzi stupide, oferim contract de munca, training, posibilitate avansuri, plati zilnice, bonus angajare, **2.000 L;** ☎0746.387.246 angajari@sheebastudios.ro

930. **Fete** echipa curatenie Program 8 ore, contract munca, lucreaza echipa interventie, munca usoara, oferim seriozitate. Urgent, **2.000 L;** ☎0724.518.770

931. **Fete** la fast-food in Cora Lujerului, fete harnice, chiar fara experienta, la fast-food in Cora Lujerului, Militari. Salariu 1.500L, mancare si bonusuri zilnice in functie de vanzari(inca 400 lunar), program o zi (9-22) cu una libera; ☎0723.705.385

932. **Fete** la fast-food in mall-uri pentru Rustic, chiar fara experienta, pentru locatiile din Auchan Vitan Veranda Obor, Cora Lujerului si Park Lake. Program o zi (9-22) cu una libera. Salariu plus bonusuri zilnice (se ajunge la 1.900 Ron) si mancare, ☎0723.705.385/ 0731.837.791

933. **Fete** pentru intretinere curatenie pentru locatie sector 2. Program o saptamana lucru cu una libera. Salariu net /luna, **1.800 L;** ☎0740.588.225

934. **Fete** pentru operator sala de jocuri. Operator sala de jocuri, Zona Piata Sudului (Berceni) Contract de munca pe perioada nedeterminata. Program 12/24 si 12/48 ☎0748.114.443

935. **Fete pregatit si cusut fete incaltaminte eleganta de dama, zona metrou Republica; ☎0722.612.977/ 0764.220.772**

936. **Fete preluari comenzi telefonice pentru Socului Kebap, salariu avantajos +tips ☎0764.673.064**

937. **Fete** si baieti fara experienta pentru shaorma. Femei pentru bucatarie (legume), sector 1, Piata Chibrit; ☎0762.205.001

938. **Fete** si baieti conversatii online bonus de angajare 850 $. Iti doresti o vacanta de neuitat dar jobul actual nu ti-o permite nici financiar, nici ca timp, e timpul sa faci o schimbare in viata ta. Programeaza-te astazi la un interviu, ☎0764.093.085/ 0756.302.730 office@bestwebstudio.ro

939. **Fete** si baieti pentru productie, fabrica articole hartie zona Oras Pantelimon angajeaza fete si baieti pentru productie; ☎0747.066.614 office@ariapaer.ro

940. **Fete** si baieti tineri, sociabili, carismatici, dinamici pentru parcul de distractii Oraselul Copiilor, loc de joaca, masinute, carusel, trenulet. Salariul net 2100 ron. **2.100 L;** ☎0725.923.547

941. **Fete,** angajez urgent soferita, posesoarea permis de conducere categoria B. Salariul motivat. Rog si ofer seriozitate. ☎0723.998.263

942. **Fete,** baieti pentru distributie pliante Bucuresti. Rog seriozitate; ☎0728.698.386

943. **Fierari,** 20 de posturi. Salariu brut 4305 ron. Salariu net 3003 ron. Salariu net cuprinde: 2588 ron in cont, 315 ron bonuri de masa, 100 ron bonus Paste si Craciun **4.479 L;** ☎0733.822.822 contact@transparentresidence.com

944. **Fierari-betonisti,** dulgheri, necalificati pentru societate de constructii. Acceptam si echipe; ☎0724.138.837

945. **Firma** catering angajeaza bucatar cu experienta Firma de catering cu sediul in Popesti Leordeni angajeaza bucatar cu experienta si ajutor bucatar cu experienta.Cautam pers. serioasa, harnica. Program: 5 zile lucratoare cu 2 zile libere. Salariu atractiv. ☎0733.811.097 office@royalcatering.ro

946. **Firma** confectii textile angajeaza sef linie Firma confectii textile din Bucuresti, zona Rahova angajam sef linie. Salariu atractiv, bonusuri de performanta, bonuri de masa.

947. **Firma** curatenie angajam femei si barbati la Magazinul Metro Militari. ☎0786.526.783

948. **Firma** de constructii angajeaza muncitori calificati (zugravi, faiantari, rigipsari, zidari) si muncitori necalificati in conditii avantajoase.Cerem si oferim seriozitate; ☎0744.326.004

949. **Firma** de contabilitate, expert contabil Angajez contabil junior, (program SAGA constituie avantaj), salariu net 2000 de lei, program de lucru L-V, 09:00 - 17:00. Responsabilitati, inregistrare si verificare documente contabile. ☎0744.494.246 ana@bestcontab.ro

950. **Firma** de paza angajam agenti securitate pentru obiective camine de batrani in Bucuresti, zona Straulesti, Bucurestii Noi. ☎0720.077.418 sef.zona.b5@tiger.ro

951. **Firma de transport Bucuresti angajam: mecanici de utilaje: Vola, excabatoristi, buldozeristi, buldoexcavatoristi, soferi profesionisti pe autobasculanta 8x4 si cap tractor semiremorca, sofer trailer si platforme; ☎0722.100.179**

952. **Firma** de transport marfa Elitur Trucks Edition angajeaza sofer cu experienta pentru Comunitate, cat. C, E. Rute: Germania-Austria-Italia. Perioada de lucru: 6 saptamani plecat si 2 acasa; 6 saptamani plecat si 3 acasa; 2 luni plecat si 1 luna acasa. Deplasarea la camion se face cu microbuzul firmei de la domiciliu la camion si de la camion la domiciliu tip Camion - Scania 2017-2018 Mega. Diurna- 68 euro/ zi + salariu in tara si in perioada in care se sta acasa. Bonusuri: 150 euro pentru program intreg sau un minim de 12.000 km, pentru curatenie in camion si pentru mentinerea ansamblului cap tractor- remorca fara zgarieturi sau lovituri. Relatii la telefon: ☎0745.367.109/ 0758.585.847

953. **Firma Garkony Studio SRL producatoare incaltaminte dama, angajeaza tras talpuit manual. Salariu motivant. Bucuresti, Sos. Iancului 46 (metrou Iancului). Tel.; ☎0735.829.909**

954. **Firma** instalatii gaze, termice, sanitare angajeaza instalatori cu si fara experienta si tineri in vederea calificarii. Salariu foarte atractiv; ☎0725.910.657

955. **Fizioterapeut,** kinetoterapeut si maseur cu experienta minima de 2 ani pentru clinica privata de recuperare medicala. Pentru CV-uri mail: ☎0770.283.239 office@recukinetic.ro

SC AGRIROM SRL, DISTRIBUITOR PRODUSE ALIMENTARE CONGELATE ŞI AMBIENTALE, **ANGAJEAZĂ**
MANIPULANŢI MARFĂ
şi **FACTURISTĂ**
PENTRU DEPOZITUL din Şos. Andronache nr. 203, Sector 2, Bucureşti
Pentru interviuri sunaţi la **0741.092.278** (între orele 9:00 şi 17:00) sau e-mail: romeotrandafir@agrirom.ro
Cerem şi oferim seriozitate.

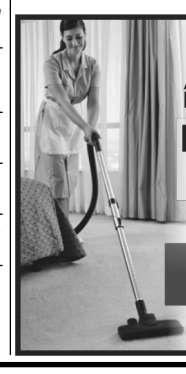

ANGAJĂM
în zona Piaţa Presei Libere
Femei de serviciu/ Cameriste
Salariul de **1.600 RON net**
Garantăm plata salariului şi a taxelor legale.
Relaţii la: **0751.190.463**

LOCURI DE MUNCĂ

Simigeria LUCA
angajează
RESPONSABILI UNITATE
Oferim salariu motivant începând cu 2.400 LEI, sistem de bonusare şi un mediu de lucru plăcut.
Aşteptăm persoane ambiţioase şi cu simţul responsabilităţii.
Informaţii la nr de telefon: **0724.630.475**

956. **Floraria** Latina angajeaza designer floral, personal cu experienta in domeniul decoratiunilor pentru evenimente, in functie de experienta si creativitate oferim salariu atractiv, posibilitate auto daca se detine permis de conducere **2.000 L;** ☎0769.606.612 florarialatina@gmail.com

957. **Fornetti** vanzatoare Militari Pacii, Grozavesti, 2 posturi: A) 1zi+1zi libera,6-19,30+2 Samb/luna. B) 4.00-12.00 L vineri, +1samb/ luna. Dum inchis ambele ture. Pachet salarial 2050 lei/ net, bonificatii, comision, carte munca incluse, **2.050 L;** ☎0757.138.771

958. **Frezor** si strungar CNC relatii la telefon. ☎0734.735.067/ 0734.735.066

959. **Frezori** calificati, Dover International SRL - angajeaza frezori CNC sistem operare Heidenhein si matriteri cu experienta pentru prelucrare si fabricare stante si matrite auto si productie in presa; ☎0799.938.595 ionela.petre@grupodover.ro

960. **Frizer** Salon sector 4 angajeaza cu salariu fix plus bonus de performanta frizer pentru tunsori moderne, care sa stie sa lucreze cu briciul, **1.500 L;** ☎0726.731.232 alexandra.tapus13@gmail.com

961. **Frizer** cu experienta minim 1 an, salariu atractiv 1500 lei+920 lei carte de munca platita pe 8 ore, program 1 zi da 1 nu, 1 weekend da 1 nu, salon de 13 ani, minim de clienti 20/zi, zona metrou Gorjului, detalii la tel. **1.500 L;** ☎0724.357.422

962. **Frizer** si coafeza cu experienta minim 1 an pentru salon cu vad in zona Crangasi sector 6 ☎0721.286.792 elena.b926.eb@gmail.com

963. **Frizer,** frizerita, manichiurista cu experienta, vad format, in zona Militari (Gorjului); ☎0727.103.585/ 0766.301.517

964. **Frizer, vad vechi, salariu avantajos; ☎0720.170.170**

965. **Frizer/** frizerita Criss Beauty Studio cauta frizer/ frizerita cu experienta. Salon situat in sector 4. Detalii la nr. ☎0721.709.388

966. **Frizeri** pentru salon copii, angajez frizer/ frizerita cu experienta pentru salon copii in zona Popesti -Leordeni. Ofer: carte de munca, salariu atractiv plus bonificatiiRog seriozitate; ☎0733.619.653

967. **Frizerita** si cosmeticiana cu experienta Salon in zona Auchan Titan, ☎0722.336.161/ 021.345.24.15 wolf1salon@gmail.com

968. **Frizerita,** coafeza, salon situat vis a vis de Plaza din sect. 6 angajeaza coafeza-frizerita, cosmeticiana, manichiurista; ☎0723.329.376 vlasceni@yahoo.com

969. **Frizerita,** frizer cu experienta min 2 ani pentru saloane situate in Auchan Crangasi, Auchan Militari si mall Veranda. Oferim salariu fix. **20 L;** ☎0722.305.219/ 0744.352.013 mona_popescu2005@yahoo.com

970. **Front** office assistant, hotel zona AFI Cotroceni angajeaza front office assistant, full time. Salariu atractiv, ambianta de lucru placuta, o masa pe zi. Cerinte: persoana amabila, serioasa, engleza- conversational; ☎0728.842.997 hotelwestplaza2011@gmail.com

971. **Functionar Societate comerciala din sectorul 4 angajeaza, cunostinte de contabilitate primara. ☎0753.070.408**

972. **Fundatia Mateas angajeaza profesor invatamant liceal, studii superioare - diploma Master Stiinte ale Educatiei, limba engleza avansat, experienta. Interviul se desfasoara in 06.08.2018 ora 11,00, Calea Dorobantilor nr. 39, sector 1; ☎021.210.21.31 cristinab@cambridgeschool.ro**

973. **G4S** angajeaza agenti securitate 1900-2300 lei. Angajam agenti paza, cu sau fara experienta, plata 8,5 lei pe ora, carte de munca, avem posturi disponibile in sect 2, sect 3, sect 4. Pentru interviu sunati. **2.300 L;** ☎0770.591.507 daniel.visan@ro.g4s.com

974. **Ganesha** Caffe angajam ajutor bar salariu fix, tips. Adresa str. Barbu Vacarescu, nr. 71-73, sector 2, ☎0766.699.015

975. **Ganesha** Caffe angajam bucatar sectia rece salariu fix, tips. Adresa str. Barbu Vacarescu, nr. 71, sector 2, Bucuresti. www.ganeshacaffe.ro; ☎0766.699.015

976. **Ganesha** Caffe angajam narghilist salariu fix + tips. Adresa: Barbu Vacarescu, nr. 71, sector 2. www.ganeshacaffe.ro; ☎0766.699.015

977. **Gastropub** Energiea angajeaza bucatar urgent Energiea (6 ani pe piata restaurantelor) angajeaza bucatar la sectia cald, urgent, program 2 cu 2, carte de munca + tips, bonuri de masa, decont taxi, centrul Bucurestiului. Detalii: **3.000 L;** ☎0737.843.264/ 0737.843.264 ioancristian.serb@yahoo.com

978. **Gastropub** Energiea cauta ospatari, Energiea (6 ani pe piata) cauta colegi de sala, ospatari, cu experienta, program de lucru flexibil, bonuri, salariu, tips, decont taxi, mediu tanar de lucru, contract de munca, doar CV pe mail. alin@energiea.ro

979. **Gestionar** Firma import-export anvelope angajam gestionar cu sau fara experienta, cunostinte operare PC, se ofera carte de munca, training, salariu decent, bonusuri de sezon, **1 L;** ☎0771.165.143 office@cauciucuri.com

980. **Gestionar** pentru societate din Bucuresti, Sos. Andronache (Colentina), usi tehnice/industriale. E Asteptam CV pe e-mail; ☎0740.854.097 personal@hsl.ro

981. **Gestionar** anvelope noi si sh, Angajam gestionar anvelope cu experienta in domeniu, oferim salariu atractiv; ☎0765.000.200 contact@cafyjr.ro

982. **Gestionar** depozit pt depozit Cornetu, Ilfov, responsabil de gestiunea fizica a stocului, face inventarul, participa activ la incarcarea/descarcarea marfurilor in depozit, preda marfa catre client conform documentelor. ☎0722.393.475 vanzari@chris-exim.ro

983. **Gestionar** depozit si administrator cladire obligatoriu permis cat. B, receptie marfa si gestionare depozit, transport diverse marfuri cu auto firma, administrare cladire/curte sediu,alte sarcini de activitate zilnica ☎0723.757.757 loredana.rambet@yahoo.com

984. **Gestionar** in Popesti Leordeni Baduc SA angajeaza gestionar, de preferat absolvent liceu economic, experienta minim 3 ani, cunoasterea obligatiilor gestionarilor conform legii; ☎0745.101.251 liliana.constantin@baduc.ro

985. **Gestionar** piese Reprezentanta service camioane si remorci angajam gestionar. Cerinte: bacalaureat, cunostinte PC si seriozitate. Oferim conditii bune de lucru, venit atractiv, zona Preciziei. Va rugam CV pe email, **2.400 L;** ☎0749.102.603/ 0749.102.608 resurseumane@edparts.ro

986. **Gestionar,** picker preparator marfa) firma sandwich-uri, angajeaza personal pentru a pregati marfa. Se ofera masina si se deconteaza transportul. Programul este de duminica pana joi, vineri si sambata liber **1.600 L;** ☎0721.144.526 office@snack4u.ro

987. **Gradinita** Gorjului angajeaza ingrijitoare copii esti o persoana calda, vesela si creativa? Iubesti copiii si iti place sa lucrezi cu ei? Atunci poti face parte din echipa noastra. ☎0722.430.157 castelulvoinicilor@gmail.com

988. **Grataragiu** cu experienta angajez grataragiu cu experienta in sectorul 1. Salariu 150 lei /tura de zi, **4.500 L;** ☎0751.146.662

989. **Grataragiu, bucatareasa si ajutor de bucatar, cu experienta, pentru restaurant fast food, catering, situat in Berceni; ☎0762.348.084**

990. **Grataragiu, bucatareasa si ajutor de bucatar, cu experienta, pentru restaurant fast food, catering, situat in Militari; ☎0762.348.084**

991. **Guvernanta** hotel (sefa cameriste) angajeaza Hotel Capsa. Va asteptam zilnic in receptia hotelului pentru interviu. ☎0757.645.737

992. **Hidroizolatori,** muncitori necalificati, sef lucrari (avantaj permis) angajeaza cu carte de munca societate comerciala; ☎0799.869.100

993. **Hostess** online Piata Muncii, oferta: cm, salariu garantat 3000Ron, prima angajare 100 $, poze profi, training, bonusuri, promovari, 5 zile/saptamana, suport tehnic 24 h/zi, locatie de lux, seriozitate; **3.000 L;** ☎0761.508.070 office@smart-studio.ro

994. **Hostess** online, semneaza contract cu ShelbaStudio si castiga garantat 3500-7500 lunar, decontam chiria integral in Bucuresti, oferim bonus 1050$ la angajare, abonament fitness si spa. Program optional. **6.950 €;** ☎0729.496.496/ 0785.496.496 shelbastudio@gmail.com

995. **Hostess** restaurant vino sa lucram impreuna in restaurantul cu cea mai frumoasa priveliste din Bucuresti, in cladirea Sky Tower, etajul 36. Suna-ne la numar de telefon sau scrie-ne la adresa de e-mail, ☎0731.322.472 resurse.umane@stadio.ro

996. **Hotel** Elizeu, angajeaza Front Office Manager cerinte: experienta in domeniul hotelier minim 2 ani, limba engleza nivel avansat, seriozitate, profesionalism. Oferim seriozitate, salariu motivant si posibilitatea unei cariere in domeniul hotelier; ☎0722.550.139 rezervari@hotelelizeu.ro

997. **Identificator** piese auto Importator piese camioane si remorci angajam identificator piese cu experienta. Oferim conditii bune de lucru si venituri atractive. Necesar experienta, bd. Preciziei nr. 11, CV la email, **4.000 L;** ☎0749.102.603/ 0749.102.608 resurseumane@edparts.ro

998. **Identificator** piese auto, angajam identificator piese auto cu experienta, oferim salariu atractiv+comision; ☎0765.000.200 contact@cafyjr.ro

999. **Incarcator** - descarcator cu domiciliul in sector 4; ☎0721.277.712

1000. **Incarcator** - descarcator pentru firma distributie (oras Pantelimon, Ilfov), salariu dupa perioada de proba 2.200 lei, inclusiv bonuri de masa; ☎0738.675.011

1002. **Incarcator-descarcator,** angajam incarcator-descarcator bagaje, marfa, posta in si din aeronava in Aeroportul Otopeni. Program de lucru in ture. Venit net 2000 lei(+ bonuri masa incluse). Conditii de munca bune, stabilite, avansare; ☎0372.462.014 laura.urda@globeground.ro

1013. **Infirmiere,** ingrijitoare batrani pentru camin Colosseum, camin batrani, sect. 5, Bucuresti. Oferim salariu motivant, program in ture 24/48, contract de munca. Detalii la tel. Virgil Patulea. ☎0722.266.143 colosseum.camin@yahoo.com

1014. **Infirmiere/** ingrijitoare cu experienta pentru camin de batrani; ☎0722.624.264

1015. **Inginer** calitate la preparate din carne, depozit, locatie in Voluntari.Priceput cu calculatorul. Conditii salariale motivante. Rugam CV la office@selectmeat.ro sau contact@selectmeat.ro;

1016. **Inginer** constructor atestat RTE, contract de munca full time, salariu brut 8.232 Ron, salariu net 5098 Ron (4783 Ron + 315 Ron bonuri de masa), 100 Ron/luna bonus sarbatori, program 8-18 luni-vineri **5.098 L;** ☎0733.822.822 contact@transparentresidence.com

1017. **Inginer** constructor executie Dezvoltator imobiliar, angajez sef santier, inginer constructor in executie, cei care au si RTE este cu atat mai bine. Salariu atractiv, **4.500 L;** ☎0744.316.317 lazarmarcel@yahoo.com

1018. **Inginer** coordonator lucrari instalatii frigorifice S.C. Eco Clima Industrial angajeaza inginer coordonator lucrari instalatii frigorifice. CV la adresa, detalii la tel: ☎021.250.42.58/ 021.250.29.02 giorgiana.gherman@ecoclima.frigotehnica.ro

1019. **Inginer** de executie santier Firma High Class Residence angajeaza inginer de executie pentru santierul situat pe Str. Postasului nr. 29, Bucuresti, sector 3; ☎0738.853.591 highclassresidence@gmail.com

1020. **Inginer** instalatii. Societate comerciala angajaza inginer instalatii cu experienta, pachet salarial motivant , mediu de lucru placut, posibilitati de afirmare. ☎0726.427.656

1022. **Inginer** productie si ofertare Societate producatoare de tubulatura ventilatie din sector 3, angajeaza inginer pentru productie si ofertare avand cunostinte solide de Autocad si Microsoft Office cv la mail: ☎0726.333.363 contabilitate@metalplus.ro

1031. **Ingrijire** varstnici, 2500 lei, centru, cautam o doamna care sa aiba grija de doi varstnici, sot si sotie, program discutabil, zona: Unirii-Universitate, salariul 2500 de lei negociabil. **2.500 L;** ☎0720.689.454/ 0747.614.370 office@elite-jobs.ro

1032. **Ingrijitoare** pentru gradinita Iepurasul Bocanila, experienta in domeniu constituie un avantaj. Oferim pachet salarial atractiv si o masa calda zilnic; ☎0722.239.508 office@gradinitaiepurasulbocanila.ro

1033. **Ingrijitoare** batrani la domiciliu in Bucuresti, cautam ingrijitoare pentru batrani la domiciliu, in Bucuresti, regim full-time. Oferim seriozitate si posibilitatea unei colaborari frumoase pe termen lung; **1.500 L;** ☎0785.605.570 topmedassistance@yahoo.com

1034. **Ingrijitoare** copii gradinita particulara zona Gorjului, iubesti copii, atunci poti face parte din echipa noastra. Cerinte minime: liceu, calm, rabdare, seriozitate si responsabilitate. Oferim: pachet atractiv, mediu placut ☎0760.991.977 castelulvoinicilor@gmail.com

1035. **Ingrijitoare** copii pentru gradinita privata sector 5, cerinte: aspect fizic placut, empatica, blanda. Experienta de lucru in domeniu este obligatorie ☎0729.199.218

1036. **Ingrijitoare** pentru copii pentru cresa particulara zona Rond Cosbuc urgent, foarte sociabila, minim de experienta cu cei mici. Se lucreaza in ture 6-14 si 12-20, luni/vineri ☎0723.274.924 office@roxybaby.ro

1037. **Ingrijitoare** pentru copii, inclusiv menaj, pentru gradinita particulara situata in zona Panduri. Program 8 h, de luni pana vineri; ☎0799.071.027

1038. **Ingrijitoare si asistenta medicala, gradinita particulara zona Militari Rezidence angajeaza, pentru detalii sunati la tel. ☎0733.003.300 office@gradinitadegetica.ro**

1039. **Ingrijitoare** spatii hotel, spalator vase pentru Hotel Mari Vila. Pentru mai multe detalii va rog sa sunati la tel. sau sa trimiteti CV la email ☎0744.520.723 reservation@hotelmarivila.ro

JOSI LOGISTIC
angajează
ŞOFER cu EXPERIENŢĂ
minim 1 an în domeniul distribuţiei de produse lactate
MANIPULANT cu EXPERIENŢĂ
minim 1 an în domeniul produselor lactate
Relaţii la tel: **0799.946.123**

1048. **Ingrijitor** cai cautam doi ingrijitori pentru caii asociatiei. Obligatoriu persoane iubitoare de animale si harnice, cerem si oferim seriozitate maxima. Se poate asigura cazare. **1.700 L;** ☎0766.745.830/ 0737.946.109 savethehorsesromania@gmail.com

1049. **Ingrijitor** cai in comuna Branesti judet Ilfov. Salariu atractiv si pot asigura si cazarea. Mai multe detalii la telefon ☎0731.298.928 costinbonciu@gmail.com

1050. **Ingrijitor** cai de rasa. Clubul Academia Ecvestra angajeaza ingrijitori cai de rasa, ☎0723.571.522 iondulugeac@yahoo.com

1051. **Ingrijitor** cladiri - calificat/necalifica angajam ingrijitor cladiri pentru lucrari amenajari spatii interioare/exterioare. P: L-V: 8 ore. Contract nedeterminat. Rezistenta efort fizic; ☎021.317.38.00 office@valrom.ro

1052. **Ingrijitor** cladiri in Bucuresti Firma de curatenie angajeaza ingrijitor cladiri (personal masculin) in Bucuresti. Program flexibil de luni pana vineri de la 08.00 - 16.30. Cerinte: permis de conducere cat. B, ☎0751.193.866/ 031.438.08.42

1053. **Ingrijitor** spatii exterioare, parcare RIN Grand Hotel cauta persoana muncitoare si serioasa pentru efectuarea curateniei in parcare, in toate spatiile exterioare ale hotelului, colectarea gunoiului, precum si ingrijirea spatiilor verzi. ☎0730.777.210 resurseumane@rinhotels.ro

1054. **Ingrijitor** spatii verzi tehnician peisagist, ingrijitor spatii verzi, intretinere instalatii de stropit exterioare. Solicitam experienta anterioara si cunostinte in domeniu. Solicitam si oferim seriozitate. ☎0725.583.061 nelu_iosef@yahoo.com

1055. **Ingrijitori** cladiri birouri, agenti curatenie. Lucrul in ture 06:00-14:00/12:00-20:00, luni A– vineri, salariu fix + bonuri de masa, (1262-1500 net) asigurare medicala privata, mediu de lucru stabil; ☎0766.741.053

1056. **Ingrijitori** copii - Bacau, persoanele interesate pot suna pentru detalii la numarul de telefon sau pot depune CV-ul la sediul din str. Garii, nr. 45, Hemeius. ☎0734.333.606 andreea.boroanca@sossatelecopiilor.ro

1057. **Ingrijitori** copii - Bucuresti persoanele interesate pot suna pentru detalii la numarul de telefon sau pot depune CV-ul direct la sediul din Calea Floreasca, nr. 165; ☎0734.333.606 andreea.boroanca@sos-satelecopiilor.ro

1058. **Inox SA angajeaza urgent femei si barbati cu calificare de lacatusi confectii metalice si sudori, dar si muncitori necalificati in vederea calificarii. Salarii atractive. CV la mail, tel.: ☎0753.142.654 personal@inoxsa.r**

1059. **Inside** Sales, Takeaway.com Takeaway.com angajeaza o persoana pentru pozitia de Inside Sales full time. Salariul este de 2200 lei net + bonus. Poti trimite CV-ul dvs la adresa de e-mail. **2.200 L;** adrian.balanescu@takeaway.com

1060. **Inspector** ITP, salariu 2500 lei, sector 3, metrou Anghel Saligny, detinem electrica si mecanica auto, ☎0722.653.393

1061. **Inspector** resurse umane, revisal, calificata Revisal, pontaje, salarizare, evidenta concedii, eliberare adeverinte. Program luni-vineri 10:00-18:00, salariu 3000 lei. **3.000 L;** ☎0720.336.688

1062. **Inspectori** de securitate angajeaza firma de paza, cu experienta si permis de conducere si agenti securitate atestati din Bucuresti si zone limitrofe; ☎031.405.39.48

1063. **Instalator** asigura mentenanta instalatiilor din hotel: sanitare, incalzire/racire, scurgeri, canalizari, tratarea apelor (potabila, piscina), statie pompare. Contract, salariu fix, masa asigurata si bonuri de masa; ☎0730.777.210 resurseumane@rinhotels.ro

1064. **Instalator** calificati sau necalificati dar cu experienta de minim 1 an in instalatii termico-sanitare. Oferim salariu atractiv, **2.600 L;** ☎0762.659.849/ 0767.154.322 moise.beatrice.bea@gmail.com

1065. **Instalator** pentru Asociatie de Proprietar, contract individual de munca, **1.200 L;** ☎0762.521.393

1066. **Instalator** carnet categoria B. Societate cu traditie in domeniul instalatiilor angajeaza instalator cu carnet de conducere categoria B. Pachet salarial corelat cu rezultatele obtinute. Salariul 2.500- 3.000 lei, **3.000 L;** ☎0722.974.760/ 0766.974.760 conta@ruady-service.ro

1067. **Instalator** cu experienta, oferim seriozitate, conditii de munca deosebite, salariu, ore suplimentare, sporuri, ☎0744.305.192 hr@minerva.ro

1068. **Instalator** gaze cu experienta Societate autorizata ANRE angajeaza instalatori cu experienta in executia de instalatii de utilizare, bransamente si conducte gaze naturale si sudor OL gaz. Se ofera carte de munca si bonusuri, **3.000 L;** ☎0765.252.117 distrigazsan@gmail.com

1069. **Instalator** gaze fara experienta, angajam instalator gaze cu sau fara experienta, pentru verificari/revizii, montare senzori si electrovalve, executie instalatii de gaze; ☎0728.695.245

1070. **Instalator** Hvac, termice, Firma angajeaza instalatori termice, HVAC, sanitare cu experienta in domeniu.Posturi ndisponibile: 2. ☎0729.997.666 office@ager-construct.ro

1071. **Instalator** termice si sanitare, postul presupune instalarea sistemelor de panouri solare pentru apa calda menajera/instalatii panouri solare. Beneficii: salariu avantajos, diurna, cazare in Bucuresti. Telefon: ☎0725.576.512/ 0757.118.431 financiar@voltech.ro

1072. **Instalator** termice si sanitare. SC Util Instal 96 SRL angajeaza instalator termice si sanitare, posesor de permis conducator auto categoria B si nu numai cazier curat.Angajeaza ?i ucenic calificare la locul de munca (seriozitate) ☎0744.500.595 util_instal96@yahoo.com

1073. **Instalator** ventilatie, Sc Briva Project Group Srl angajeaza instalatori ventilatie, cu sau fara experienta, rog seriozitate; ☎0768.584.063 Brivapg@ymail.com

1074. **Instalator,** carte de munca, salariu in functie de cunostinte, bonusuri lucrari suplimentare, program 8-18 L-V, lucrari zona Pipera-Voluntari, santiere mici - case, vile. ionut.sebyinstal@gmail.com ☎0722.573.003 sebyinstal@gmail.com

1075. **Instalator,** ajutor instalator Holy Heat cu sediul in Sos Fundeni angajeaza instalator /ajutor instalator, permis conducere B, sau tanar cu permis dornic de a se califca in meseria de instalator; ☎0722.244.420 florinzma@holy-heat.ro

1076. **Instalator.** Electromagnetica angajeaza Instalator. Relatii la tel. ☎021.404.21.20

1077. **Instalator.** societate comerciala angajaza in conditiile legii urmatoarele categorii de personal calificat: instalator sanitar, instalator apa si canal, instalator termic, instalator gaze; ☎0726.427.656

1078. **Instalator.** Societate comerciala angajeaza instalator: calificare in domeniu, disponibilitate deplasari in tara, permis conducere-B, executarea instalatiilor din PVC, PPR, PEHD etc., conexiuni echipamente ☎0723.732.714 office@intermak.ro

1079. **Instalatori** cu experienta sau incepatori, salariu avantajos, bonus de performanta contract de munca, medicina muncii. Program de lucru: luni - vineri. Fara deplasari in afara Bucurestiului; ☎0722.530.125 vladimir@neptuneng.ro

1080. **Instalatori** Instalatii gaze cu legitimatii EGIU, ANRE. Se asigura contract de munca, bonus-uri. Program: 8 - 16, L - V; ☎0744.451.043 florica12330@yahoo.com

1081. **Instalatori** instalatii gaze. contract de munca, bonusuri. Program: 8 - 16, l-v. Lucrari in bucuresti si zonele limitrofe. Rog seriozitate. Exclus aventurierii. ☎0744.451.043 florica12330@yahoo.com

1082. **Instalatori** seriosi, cu experienta, pentru montaj/ inlocuire centrale termice si instalatii gaze; ☎0766.314.561 stelian.gheorghe@rocketmail.com

1083. **Instalatori** (2) angajam urgent pentru scoala particulara; ☎073500158

1084. **Instalatori** ,ajutor de instalator si persoane necalificate in domeniul instalatiilor cu carte de munca si program de lucru de L-V; ☎0748.755.313

1085. **Instalatori** calificati pentru firma instalatii tehnico-sanitare; ☎0769.168.789

1086. **Instalatori** calificati si necalificati in instalatii santiare si termice, societate in Bucuresti, salariu **2.600 L;** ☎0729.160.239

1087. **Instalatori** calificati si necalificati sanitari/ gaze si tehnician service centrale termice in conditii deosebite. Societatea ofera pachet salarial motivant, bonuri de masa si cadou, abonament de sanatate Clinica Sanador, scolarizari; ☎021.644.13.23/ 0724.710.020 agerthermoserv@gmail.com

1088. **Instalatori** cu experienta 2700-3500 lei Radion Instal angajeaza instalatori cu experienta, salariu atractiv intre 2700-3500 lei in functie de experienta. Rog seriozitate; ☎0728.747.669 radioninstal@yahoo.com

1089. **Instalatori** firma instalatii santaire si termice. firma instala?ii sanitare ?i termice angajez urgent instalatori cu salariu incepand de la 2300 ron. Rog si ofer seriozitate; ☎0753.378.009 dragaiflorin@gmail.com

MINISO recrutează Consilieri Vânzări
pentru magazinele din Veranda Mall și Iris Titan
Și nu uita, alăturându-te acum echipei MINISO, poți fi viitorul Store Manager în următorul magazin pe care îl vom deschide!

Descrierea Jobului:
- Consilierea clienților în alegerea produselor MINISO
- Promovarea imaginii companiei
- Încasarea contravalorii produselor
- Aranjarea produselor în magazin

Îți oferim:
- Salariu peste media din piață, bonus de performanță, tichete de masă, prime
- Acces la programe de dezvoltare personală și profesională
- Echipă tânără, alături de care să lucrezi cu plăcere

Despre noi:
- MINISO este brandul japonez cu cea mai rapidă perioadă de expansiune din rândul marilor comercianți.
- Înființat în anul 2013, retailerul MINISO ce comercializează produse pentru casă și frumusețe, precum și accesorii digitale, a ajuns deja la peste 3000 de magazine în întreaga lume.
- MINISO a pătruns și pe piața din România, urmând ca anul acesta să deschidă primele 5 magazine în București, iar până în anul 2020 să atingă un număr de 40 magazine la nivel național.

Dacă te-am convins, așteptăm CV-ul tău la adresa cariera@miniso-home.ro

1001. **Incarcator,** descarcator Baduc SA angajeaza incarcatori / descarcatori in depozitul din Popesti Leordeni; ☎0745.101.251 liliana.constantin@baduc.ro

1003. **Incarcator-descarcator,** angajam incarcatori-descarcatori bagaje, marfa(cargo), posta in si din aeronava in Aeroportul Henri Coanda. program de lucru in ture.Salariul 1415 lei+sporuri si bonuri masa; ☎0372.462.014 laura.urda@globeground.ro

1004. **Incarcator/descarcator** pt. firma distributiem oras Pantelimon Ilfov. Salariu dupa perioada de proba 2000 lei, inclusiv bonuri de masa, **2.000 L;** ☎0731.038.011

1005. **Infirmiera angajam pentru camin de batrani zona Pantelimon; ☎0769.606.639**

1006. **Infirmiera** Efectueza curatenia incaperilor si a suprafetelor de lucru. Executa operatiile de dezinfectie, acorda ingrijirile de igiena pacientilor, ☎0736.633.690 alina.irianu@gralmedical.ro

1007. **Infirmiera** otopeni pentru camin de batrani privat. Ture de 12 ore, plata corecta si la timp, masa asigurata, carte de munca. Acces usor cu transport in comun. Rugam seriozitate, post pe termen lung **2.000 L;** ☎0726.081.666/ 0771.720.299 camineden@gmail.com Www.camineden.ro

1008. **Infirmiera** pentru camin de batrani. Program 24/48, salariu atractiv; ☎0726.516.166

1009. **Infirmiera,** angajam infirmiere la camin de batrani situat in zona str. Drumul Sarii, sectorul 6; ☎0770.222.822

1010. **Infirmiera,** ingrijitoare batrani, contract munca camin de batrani Sectorul 1 (Bucurestii Noi-Pajura) angajeaza infirmiere si ingrijitoare batrani cu sau fara experienta. Se asigura masa; ☎0722.306.974/ 0722.601.148

1011. **Infirmiere** pentru camin de batrani, situat in localitatea Afumati jud. Ilfov; ☎0721.317.275 atractivartconstruct@gmail.com

1012. **Infirmiere,** femei de serviciu, asistenti medicali, kinetoterapeuti pentru centru privat de recuperare, posibilitate cazare; ☎0799.755.553

1021. **Inginer** Mecanic proiectare pieselor confectionate, cotarea planurilor de executie, intocmirea fiselor technice, stabilirea procesului tehnologic, ☎0733.108.966 alina.analko@yahoo.ro

1023. **Inginer** proiectant de structuri suntem un birou de arhitectura din Bucuresti si dorim sa angajam un coleg inginer proiectant de structuri. Abilitatile candidatului ideal : program de calcul; autocad, word; permis categoria B **3.000 L;** ☎0735.561.543 arhitectromania@gmail.com

1024. **Inginer** service camioane-cu experienta reprezentanta service camioane si remorci angajam receptionist service cu fac. transporturi AR, cu experienta, oferim conditii bune de lucru, venituri lunare intre 3500-6000 L, bd. Preciziei, CV la, **6.000 L;** ☎0749.102.608/ 0749.102.603 resurseumane@edparts.ro

1025. **Inginer,** tehnician service centrale termice autorizatii si mentenanta centrale termice. Cerinte: permis conducere categoria B, spirit de echipa si receptivitate la solicitarile clientilor ☎021.644.13.23/ 0724.710.020 agerthermoserv@gmail.com

1026. **Ingineri** pentru societate de constructii. Trimiteti CV pe mail; office@alex-art.ro

1027. **Ingineri** si maistrii pt constructii civile si instalatii in sectorul 3. Ansamblu rezidential situat in Bucuresti, sector 3, zona Ozana- Policolor. Salariu 1000-2000 euro; **1.500 €;** ☎0744.558.085 consdes2006@yahoo.com

1028. **Ingrijire** batran intern domn deplasabil, 2 week end uri libere/luna, zona Berceni. **2.500 L;** ☎0724.047.365

1029. **Ingrijire** batrani intern, domn semideplasabil cu pempars, intern cu 2 we libere, sect 2, sect 4. **2.300 L;** ☎0724.047.365

1030. **Ingrijire** la domiciliu, pers. in varsta Ploiesti. Cautam doamna pentru ingrijire la domiciliu a unei femei in varsta in Ploiesti, zona Vest. Pentru menaj, mancare, cumparaturi. Persoana este deplasabila, nu prea vede si are nevoie de ajutor. ☎0730.757.735

1040. **Ingrijitoare** spatii hoteliere, hotel de 4 stele, RIN Grand Hotel angajeaza personal curatenie (curatenie in spatii comune, sali conferinta, restaurante, centrul SPA). Cerinte: persoana muncitoare, disponibila pt. ture de zi si de noapte (12/24, 12/48). ☎0731.111.250 resurseumane@rinhotels.ro

1041. **Ingrijitoare,** infirmiera si asistente Camin de batrani situat in Cartierul Aviatiei angajeaza: ingrijitoare, infirmiere si asistente. Locatia este premium si ofera conditii deosebite, respectand standardele in vigoare. Salariul este atractiv si motivant. Va asteptam sa ne sunati la telefon sau trimiteti CV la e-mail: ☎0722.621.462 caminprivat@gmail.com

1042. **Ingrijitoare.** Gradinita particulara situata in zona Cartierul Militari angajeaza ingrijitoare copii . Relatii la telefon, ☎0720.777.221 magicworldeducation@gmail.com

1043. **Ingrijitoare.** Firma de ingrijire batrani la domiciliu, angajeaza ingrijitoare cu/ fara experienta pentru Bucuresti-Ilfov; ☎0768.615.441

1044. **Ingrijitoare. Gradinita particular zona Academia Militara - Panduri, angajeaza ingrjitoare copii si bucatareasa; ☎0722.205.243/ 0746.043.700**

1045. **Ingrijitor** pentru intretinere imobil cu apartamente (zugraveli, reparatii electrice/ sanitare) oferim locuinta de serviciu si provincie; ☎0745.830.521

1046. **Ingrijitor** adapost de caini langa Bucuresti comuna Petrachioia, care sa locuiasca in adapost permanent, iubitor al animalelor, serios, muncitor, nealcoolic. Salariul 1.500 lei/luna. **1.500 L;** ☎0728.213.939 sorinconstantin_ro@yahoo.com

1047. **Ingrijitor** adapost de caini langa Bucuresti comuna Petrachioia, care sa locuiasca in adapost permanent, iubitor al animalelor, serios, muncitor, nealcoolic. Salariul 2.000 lei/luna. **2.000 L;** ☎0728.213.939 sorinconstantin_ro@yahoo.com

Firmă de pază angajează
AGENŢI DE SECURITATE
TINERI, PENTRU MAGAZINE.
Salariul este atractiv, iar experienţa în domeniu reprezintă un avantaj.
Contact:
0723.208.844

IDM Club
Restaurantul Clubului IDM
angajează **BUCĂTAR**
AJUTOR BUCĂTAR
Full time, contract de muncă
021.316.09.62
e-mail: hr@idm.ro

LOCURI DE MUNCĂ

Building Support Services, firmă specializată în întreţinerea şi administrarea clădirilor de birouri, spaţii logistice şi industriale angajează personal:

TEHNICIAN AMENAJĂRI (ZUGRAV, FAIANŢAR, RIGIPSAR), ÎNGRIJITOR CLĂDIRI, CAMERISTĂ.

Program de lucru de 8 ore/zi
C.V. la fax **021/208.41.53** sau e-mail:
doina.bengescu@bss.ro, simona.rouamare@bss.ro
Informaţii suplimentare şi programări interviuri la tel.: 0752.150.677; 0746.079.892

1090. **Instalatori** gaze, autorizati ANRE Firma autorizata ANRE angajeaza instalatori de gaze, autorizatii ANRE, cu studii superioare si instalatori de gaze calificati, autorizati ANRE. Salarii atractive si motivante. ☎0722.684.100/ 0723.808.490

1091. **Instalatori** instalatii sanitare si termice angajam instalatori instalatii sanitare si termice si lacatusi mecanici. Salariu motivant, carte de munca.Societatea se afla in sectorul 3, zona Republica; ☎0786.062.150 stefania.vioinstal@yahoo.com

1092. **Instalatori** sanitare, termice, aer conditionat, program de lucru 8 ore, luni - vineri lucrari in Bucuresti ☎0722.259.452 trams_cs@yahoo.com

1093. **Instalatori** sanitari pentru firma de instalatii sanitare si termice, angajam pentru societate comerciala. Relatii la telefon, salariu intre 2.400-3.300 ron; ☎0729.661.834/ 0768.097.884

1094. **Instalatori** si ajutor instalator pentru lucrari de instalatii sanitare si termice cu carte de munca si program de lucru L-V; ☎0767.390.449

1095. **Instalatori** si lacatusi montatori pentru unitate de productie echipamente de incalzire industriale. Cerinte: capacitate de citire desen tehnic. Program L-V, ocazional sambataO masa calda/ zi sau tichete de masa. Transport ☎031.429.81.17 office@a1-recruitment.ro

1096. **Instalatori** si sudori, salariu motivant, firma specializata in domeniul proiectarii si executiei instalatiilor anti incendiu angajeaza instalatori si sudori cu experienta sau fara pentru proiecte in derulare. Detalii la tel., ☎0725.333.202 cosmin.manu@accuro.ro

1097. **Instalatori** termice, sanitare, frigotehnist VRV, necalificati, sudori electric + autogen, pentru teava instalatii. ☎0729.200.822/ 0730.280.202

1098. **instalatori,** angajam instalatori sanitare, termice, program de lucru 8 ore, luni - vineri, lucrari in Bucuresti. ☎0722.259.452 trams_cs@yahoo.com

1099. **Instalatori,** ajutor de instalator si muncitori necalificati pentru lucrari de instalatii sanitare, termice, apa, program L-V si CM, dorim persoane serioase si stabile la locul de munca; ☎0767.390.449

1100. **Instalatori,** lacatusi tevari pentru lucrari de instalatii, salariu motivant, bonuri de masa, contract, cazare, plecari in strainatate. www.brenneka.ro ☎0756.047.999/ 031.431.30.95

1101. **Instructor** dans, Caut instructor/profesor de dans in vederea unei asocieri, ☎0744.256.960

1102. **Invatatoare si educatoare. Olga Gudynn International School angajeaza pentru locatiile sale din Bucuresti si Pipera (Voluntari): -Invatatoare, -Educatoare vorbitoare de limba engleza, -Consilier scolar, -Pedagog scolar -Profesor matematica, -Profesor informatica, Profesor geografie -Ingrijitor copii. Trimiteti CV la resurse.umane@olgagudynn.ro. Relatii la te. ☎0734.411.359**

1103. **Irbis** Guard Grup angajeaza: sef tura, agenti securitate, agenti interventie, receptioneri. Salarizare cuprinsa intre 1.500-2.000 Ron. www.irbisguardgrup.ro ☎0786.189.306

1104. **Job** permanent ne marim echipa. Angajam urgent rigipsari si zugravi pt finisaje si placari cu polistiren, se asigura cazare pt provincie si masa de pranz, salariu motivant platit la doua saptamani. Santier Cosmopolis, **2.400 L;** ☎0735.325.333 diogene2013@yahoo.com

1105. **Josi** Logistic angajeaza sofer cu experienta minim 1 an in domeniul distributiei de produse lactate, manipulant cu experienta, minim 1 an in domeniul produselor lactate. Relatii la tel. ☎0799.946.123

1106. **Junior** manager pentru Magic Salon Otopeni. Aplica acum: http://saloanelemagic.ro/cariere/formular/junior-manager. **1.500 L;** ☎0786.138.262 angajari@saloanelemagic.ro

1107. **Junior** Manager pentru pentru Magic Salon. Aplica acum: http://saloanelemagic.ro/cariere/formular/junior-manager.Iti garantam un mediu de lucru magic, posibilitati rapide de avansare, **1.500 L;** ☎0786.723.493 angajari@saloanelemagic.ro

1108. **Kinetoterapeut** Camin de batrani, zona Voluntari angajam kinetoterapeut cu experienta; ☎0724.205.565 Andra@senior-center.ro

1109. **Kinetoterapeut** cu experienta, **4.000 L;** ☎0724.384.753/ 0773.866.998

1110. **Kinetoterapeuti,** asistenti medicali, infirmiere, femei de serviciu pentru centru privat de recuperare; ☎0799.755.553

1111. **Lacatus** confectii metalice, urgent, realizeaza mobilier din inox, lucrari de lacatuserie, lucru cu desene tehnice, intelegere desene tehnice de ansamblu si are cunostinte de asamblare diverse instalatii. **2.500 L;** ☎0752.090.192 daniela.stefan@valmix.ro

1112. **Lacatus** in Bucuresti, vrei sa faci parte din echipa noastra? Esti mester iscusit si vrei sa faci parte din echipa noastra?Te asteptam cu un salariu atractiv. Societate cu traditie angajam lacatus mecanic; **2.500 L;** ☎0766.974.760/ 0722.974.760 conta@ruady-service.ro

1113. **Lacatus** mecanic cu experienta, urgent, sector 3, Bucuresti, salariu 1.500-3.000 **3.000 L;** ☎0784.163.033

1114. **Lacatus** mecanic firma specializata in realizarea lucrarilor din fier forjat, angajeaza lacatus mecanic cu experienta in confectionare fier forjat; ☎0746.169.999 costel@metalicart.ro

1115. **Lacatus** mecanic M&A Clima Services Srl angajeaza lacatus mecanic pentru intretinere cladire administrativa zona Aviatorilor sector 1, program de lucru L-V 08:00-16:00. office@serviceclimatizare. ☎0723.968.237 office@serviceclimatizare.ro

1116. **Lacatus** mecanic necesar cunostinte utilizare scule de mana. Serios, cinstit, organizat si responsabil. Bucuresti. ☎0744.300.895/ 0724.255.824

1117. **Lacatus** mecanic pentru statia de sortare Glina. Obligatoriu cunostinte de sudura. Relatii zilnic intre orele 08-17, de luni- vineri; **3.300 L;** ☎0744.324.268 comagrab@yahoo.com

1118. **Lacatus** mecanic sudor argon, slefuitor inox; ☎0722.365.847/ 0784.372.172

1119. **Lacatus** mecanic (debitator). Detalii la sediul Radox din Bd. Timisoara 80, sector 6; ☎021.444.07.41

1120. **Lacatus** mecanic pentru debitare firma de productie incinta Republica angajam lacatus mecanic pentru debitare profile din Al, program de 8 ore, un singur schimb. Salariul net oferit este de 1800lei + bonuri de masa (300 lei); ☎021.340.97.49

1121. **Lacatus** mecanic/electromecanic - Berceni se ofera: contract de munca, tichete de masa, program l-v de 8/ore sau program 12/24. se stabileste dupa interviu, venit 2.400 lei net, se cere calificare si ceva experienta de lacatus; ☎0768.046.333 gabriel.bratila@gmail.com

1122. **Lacatus,** mecanic pentru sisteme control-acces, interfoane, usi metalice. Constituie un avantaj experienta ca si conducator auto categoria B in Bucuresti, ☎021.335.84.20/ 0722.307.333 angajari@aba.ro www.abasecurity.ro

1123. **Lacatus,** sudor si muncitori necalificati pentru atelier confectii metalice, locatie atelier sector 1. Asiguram si loc de cazare. ☎0769.157.527 fierareu@gmail.com

1124. **Lacatus,** sudor, slefuitor se cauta persoane cu experienta in fabricarea balustradelor din inox, in Bucuresti si imprejurimi. ☎0726.217.174

1125. **lacatus/sudor** Societate comerciala cu punctul de lucru in Bragadiru angajeaza lacatus/sudor cu sau fara experienta. Domeniu principal: confectii metalice usoare. Salariul se discuta la sediul firmei. ☎0720.059.000/ 0726.541.725

1126. **LACATUSI** mecanici utilaje turnatorie mecanic intretinere bucuresti sector 4 salariuu 2000-3000 ☎0784.163.033 Office.buildprest.ro@gamail.com

1127. **Lacatusi confectii metalice pentru lucrari de termoficare si cazangerie in Bucuresti. Salariu atractiv. Asiguram cazare si masa; ☎0730.123.444/ 0784.290.300**

1128. **Lacatusi** confectii metalice Italia, urgent plecare imediata, zona Treviso. Salarizare: 9 E/h + ore suplimentare. Se lucreaza in atelier. Pentru mai multe detalii tel. **1.800 €;** ☎0761.933.918 promec.job@gmail.com

1129. **Lacatusi** confectii metalice, sudor mig-mag pentru fabrica din Faur (Poarta 4) Detalii la telefon ☎021.345.26.94 vanzari@structurimetalice.ro

1130. **Lacatusi** cu experienta, firma confectii metalice specializata in amenajari interioare , angajam lacatusi , sudori si necalificati (cerem si oferim seriozitate) Punctul de lucru se afla in zona Popesti Leordeni (Ira Berceni **2.000 L;** ☎0722.168.900/ 0761.055.054 office@inoxpro.ro

1131. **Lacatusi** montatori mecanici Italia angajam urgent, plecare imediata, zona Parma. Salarizare: 8 e/h net, se lucreaza in atelier. Pentru mai multe detalii puteti suna la nr de tel. **1.800 €;** ☎0761.933.918 promec.job@gmail.com

1132. **Lacatusi,** montaj tubulatura ventilatie in Bucuresti. Salariul 1500-2000 lei net. Se asigura cazare, masa calda, transport, contract de munca. Experienta in lucrul cu bormasina si flex. ☎0766.741.053

1133. **Lacatusi,** sefi de echipa firma din Bucuresti angajam lacatusi mecanici si coordonatori de echipa (cazare si transport),montaj structura metalica si panouri sandwich. Permis categoria B reprezinta un avantaj, salariu motivant; **2.500 L;** ☎0730.252.573/ 0752.220.480 papalea.bogdan@yahoo.com

1134. **Lan** Mega Store Lan Mega Store angajeaza caserita si vanzatoare. Program 8h pe zi, contract de munca, mediu de lucru curat, salariu atractiv; **1.600 L;** ☎0765.806.322 Ada_adelyna@yahoo.com

1135. **Librar** Bucuresti, Iasi Librariile Hamangiu cauta persoana dinamica, corecta, minim studii liceale, cunostinte minime de PC (Office si navigare internet) pentru postul de librar. ☎021.336.04.43 ciprian.padurariu@hamangiu.ro

1136. **Livrator** pentru locatie in Mall Promenada, distributia se face cu scuter de la firma, mai multe detalii la tel. ☎0731.034.908 promenada.cuptorul-culemne@gmail.com

1137. **Livrator** Pizzerie cu livrare la domiciliu, angajeaza livrator pe masina firmei. Zona de livrare Chiajna, Militari Rezidence. Program de lucru in ture, salariu motivant. Detalii la tel. ☎0761.836.102

1138. **Livrator** pizzerie zona Baba Novac angajeaza livrator cu sau fara auto personal. ☎0784.133.155 nitudana2004@yahoo.com

1139. **Livrator** catering restaurant Restaurant sect 3, angajeaza livrator cu autoturism proprietate, salariu motivant, bonificatii pt fiecare comanda, o masa pe zi, lejeritate servici, fara stres. Nu conteaza varsta; ☎0744.494.099

1140. **Livrator comenzi pentru Socului Kebap, salariu avantajos + tips; ☎0764.673.064**

1141. **Livrator** cu masina personala pentru pizzerie zona Giulesti, salariu atractiv ☎0773.976.057 simonastaicu@yahoo.com

1142. **Livrator cu masina proprie Bucuresti angajam pentru toate zonele Bucurestiului, se ofera se ofera salariu fix 1162 lei + 6 lei/comanda livrata+tips, la o medie de comenzi de 600/livrator pe luna, contract de munca, relatii la telefon; ☎0747.815.440/ 0799.831.111 claudia.petre@wise-box.ro**

1155. **Loc** de munca stabil Ai peste 40 de ani si cauti un loc de munca stabil si bine platit?Castiga mii de $ pe luna (garantat!), doar stand de vorba pe internet! ☎0720.418.000

1156. **Lucratoare intretinere magazin second hand, zona sos. Mihai Bravu, suntate intre 12.00-17.00, salariu brut, 2.200 L; ☎0723.511.662**

1157. **LUCRATOR** comercial pentru magazin Shop&Go in zona Vitan. Oferim salariu + bonuri de masa si bonusuri de performanta. Solicitam seriozitate si implicare; ☎0735.182.686 musofilos@yahoo.com

1158. **LUCRATOR** santier contructii. Dezvoltator imobiliar angajeaza muncitori calificati si necalificati pe perioada nedeterminata in zonele Bucuresti, sector 5, oras Bragadiru si Domnesti. ☎0770.172.877/ 0726.088.081

1159. **Lucrator bucatarie interna cu /fara experienta pentru locatia cea mai aproape de casa, se ofera pregatire si suport la locul de munca, salariu de 1.400-1800 lei net in functie de experienta, program 8 ore/zi. Relatii la tel. sau mail, 1.800 L; ☎0747.815.440/ 0799.831.111 claudia.petre@wise-box.ro**

1160. **Lucrator** bucatarie, lucrator comercial restaurant, fast food 3F Mega Mall Pantelimon angajam lucrator bucatarie si lucrator linie servire. Asteptam cv-urile sau datele dvs. de contact la numarul de telefon sau adresa de email, ☎0721.157.766 bucuresti@treif.ro

1161. **Lucrator** comercial angajam lucrator Shop&Go Mega Image pentru loca?ia din sos. Virtutii nr. 9, program in doua schimburi, contract pe perioada nedeterminata, salariu negociabil; **1.600 L;** ☎0722.323.331 secareanu.gabriel@gmail.com

1162. **Lucrator** comercial cerinte: experienta de minim 1 an ca lucrator comercial. Locatie: Morarilor/ incinta Faur.Salariu atractiv ☎0755.221.050 office@regency-company.ro

1163. **Lucrator** comercial Magazin La Doi Pasi situat in zona Militari, sector 6, Bucuresti recruteaza personal. Salariu motivant. Nu este necesara experienta; ☎0767.783.454

1164. **Lucrator** comercial Mega Image Shop&Go angajez lucrator comercial part time si full time; ☎0728.782.095 stolea.carmen@yahoo.com

1165. **Lucrator** comercial Mega Shop&Go Berceni Berceni Aparatorii Patriei angajeaza casieri si lucratori comerciali. Program de 8 ore cu 2 libere/saptamana. Se lucreaza in 2 ture. Salariu+bonus. ☎0730.306.442 echipainitiala@gmail.com

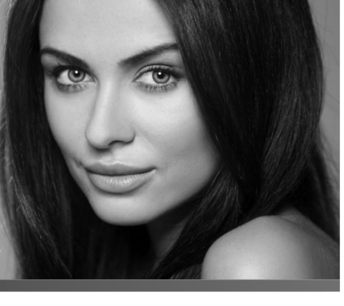

Stai de vorbă pe net și câștigi bani!
Încearcă și tu acum cel mai bine plătit job din România!
Conversații Online, fără nuditate
0720.418.000

1143. **Livrator** mancare, colaboram cu persoane cu masina, scuter, bicicleta sau tricicleta personale pentru livrare mancare in Bucuresti. Castiguri estimate intre 1.000-2.000 Lei pe saptamana, **2.500 L;** ☎0726.449.876/ 0784.039.818

1144. **Livrator** mancare, Colaboram cu persoane cu masina, scuter, bicicleta sau tricicleta personale pentru livrare mancare in Bucuresti. Castiguri estimate intre 1000-2000 lei pe saptamana, **2.000 L;** ☎0726.449.876/ 0784.039.818

1145. **Livrator** mancare, colaboram cu persoane cu masina, scuter, bicicleta sau tricicleta personale pentru livrare mancare in Bucuresti. Castiguri estimate intre 1000-2000 lei pe saptamana; **2.500 L;** ☎0726.449.876/ 0784.039.818

1146. **Livrator** pe scuter Domino's Berceni cautam livratori pe scuter ! Asiguram masina cand vremea este nefavorabil; **1.200 L;** ☎0743.664.667 recrutare@dominos-pizza.ro

1147. **Livrator** pizza cu masina personala angajam distribuitor/sofer/livrator pizza cu masina personala full time. Punct de lucru: Drumul Taberei.Experienta in domeniu reprezinta un plus, joburi disponibile: 2. Asteptam cv-ul dvs; ☎0723.308.370

1148. **Livrator** pizza si mancare restaurant cu livrare la domiciliu angajeaza livrator pizza si mancare. Livrator cu masina proprie. Se deconteaza benzina/motorina. Salariu atragator, carte de munca.Locatia este in Voluntari. ☎0722.349.548

1149. **Livrator** si preparator pizza dominos Morarilor Domino's pizza angajeaza livrator pe scuter sipreparator pizza fara experienta la program full time sau part-time; ☎0743.664.667 recrutare@dominos-pizza.ro

1150. **Livratori** pizzarie cu program non-stop situata in zona Hala Traian, angajeaza livratori cu masina personala; ☎0723.469.078/ 0730.313.190

1151. **Livratori** pizza pe scuter, fara experienta. Salariu de la 1600 lei net. Zona, Berceni si Dristor. Scutere si echipament nou; ☎0730.386.180

1152. **Livratori soferi pe scuterul firmei. Wise Box Companie multinationala din domeniul food delivery, plata la curse in fiecare seara, se ofera salariu fix 1162 lei + 4 lei/comanda livrata+tips, cu o medie lunara de 500-600 comenzi. CV la email: ☎0747.815.440/ 0799.831.111 claudia.petre@wise-box.ro**

1153. **Livratori,** pentru restaurant Speed Pizza sector 3, cu masina firmei,experienta in livrari, 2 libere pe saptama si 5 zile se lucreaza dimineata de la 10:00-14:00 si seara de la 18:00-23:00 sau de la 12:00-21-00, ☎0734.989.958 contabilitate@speedpizza.ro

1154. **Loc** de munca in colectiv prietenos, restaurant Salut, vrei sa mergi la munca de placere? Oferim conditii bune salariale, bonus vanzari, masa, bani taxi. Posturi disponibile (femei sau barbati): bucatar, ajutor bucatar, ospatar. Detalii la telefon. ☎0723.383.637

1166. **Lucrator** comercial Minimarket zona Basarabia angajeaza lucrator comercial cu liceu terminat si experienta, salariu 1800+ carte de munca, **1.800 L;** ☎0743.082.700 paula_diaconu@yahoo.com

1167. **Lucrator** comercial vrei un loc de munca stabil ? Noi suntem solutia. Angajez lucrator comercial (vanzatoare)magazin alimentar-zona Ozana-sector 3 cu carte de munca. Pentru mai multe detalii sunati; ☎0762.605.085 anamaria-pana98@yahoo.com

1168. **Lucrator** comercial / gestionar angajam lucrator commercial pentru magazin de piese schimb frigidere situate in B-dul Timisoara, sect.6, program lucru 8h/zi luni-vinery, sambata 5h. Nu necesita experienta in domeniu; ☎0728.203.339 vistim@yahoo.ro

1169. **Lucrator** comercial Berceni Obregia pentru supermarket, 1.400 Ron ☎0743.619.141

1170. **Lucrator** comercial cafenea in Piata Iancului Angajam lucrator comercial cu/ fara experienta pentru cafenea din Ianutul The Coffee Shop. Training gratuit 2 saptamani cu specialitate barista. Salariu fix 2000lei + bonus vanzari. Program full time, ☎0742.147.938/ 0745.373.773

1171. **Lucrator** comercial calificat, necalificat pentru depozit materiale de constructii, zona Bucurestii Noi, Laminorului. Conditii avantajoase, contract de munca nelimitat, salariu si bonuri masa; ☎0744.565.759/ 0765.506.187 comaromtrade@yahoo.com

1172. **Lucrator** comercial clatitarie full time/part time Cautam persoane responsabile, ce vor prepara si vinde produsele. Oferim salariu atractiv, bonusuri din vanzari si program flexibil. Locatie Parklake shopping center. Experienta nu este obligatorie. **1.500 L;** ☎0761.593.130 iani.canciu@yahoo.com

1173. **Lucrator** comercial cofetarie - Piata Unirii program de 8 ore, 5 zile pe saptamana, salariu fix, tichete de masa, bonus de performanta, 21 de zile concediu/an; ☎0724.322.000 hr@anapan.ro

1174. **Lucrator** comercial cofetarie Bd. Titulescu program de 8 ore/zi, de luni pana vineri, in doua schimburi, salariu fix, tichete de masa, bonus de performanta, 21 de zile concediu/ an ☎0724.322.000 hr@anapan.ro,

1175. **Lucrator** comercial Drumul Taberei, Orizont alatura-te unei echipe tinere, cu mult entuziasm si pune-ti calitatile in valoare. Vei gasi oportunitatea de a invata lucruri noi si de a fi apreciat. Programul de lucru in ture. Detalii la interviu. ☎0760.919.154 magazinshopgo@gmail.com

1176. **Lucrator** comercial magazin + depozit jucarii angajam lucrator comercial magazin pentru realationare cu clientii telefonic si in magazin, etichetare, verificare colete manipulare marfa, montaj masinute electrice copii (nu necesita experienta); **1.900 L;** ☎0760.125.380 radulescuioanaalice@gmail.com

1177. **Lucrator** comercial magazin online preluarea comenzilor facute prin intermediul magazinului online, urmarirea comenzilor clientilor si finalizarea acestora, facturarea produselor clientilor **1.800 L;** cristi@tehnocenter.ro

1178. **Lucrator** comercial magazin Shop&Go zona centrala salut, ne marim echipa si vrem sa faci parte din ea,daca esti o persoana ordonata, atenta la detalii, dornica sa inveti lucruri noi, cu minime cunostinte de calculator, asteptam telefonul tau; ☎0742.635.643 catalindmtr@yahoo.com

1179. **Lucrator** comercial magazin, zona Mall Vitan, sector 3, salariu fix 2000 Lei plus bonus de performanta, carte de munca, program in ture de 8 ore, experienta in domeniu reprezinta un avantaj, **2.000 L;** ☎0733.753.989

1180. **Lucrator** comercial market, aranjat marfa in rafturi, program ture, conditii foarte bune. Nu necesita experienta, zona Sos. Colentina., decontam transport, **1.800 L;** ☎0727.900.690

1181. **Lucrator** comercial pentru magazin cu profil sportiv, in sectorul 2; ☎0788.527.270

1182. **Lucrator** comercial, angajam pentru Shop&go Mega Image sector 6 Militari. Se lucreaza in doua schimburi. Salariu negociabil, bonus de performanta. Experienta nu este obligatorie **1.600 L;** ☎0726.554.885 claextime@yahoo.ro

1183. **Lucrator** comercial, Angajam personal baieti, fete in puncte de lucru din sector 1 si sector 3. carte de munca, Solicitam seriozitate, spirit de echipa, corectitudine **1 L;** ☎0736.890.193 aura1985@gmail.com

1184. **Lucrator** comercial, casier si receptioner marfa pt supermarket in zona Casa Poporului, Natiunile Unite. Asiguram si o masa de pranz. **2.000 L;** ☎0722.134.036 Aiomarket@yahoo.ro

1185. **Lucrator** comercial, consultant, casier vanzator/oare coleg/a cu spirit de echipa, amabil/a, entuziast/a si zambitor/oare pentru magazinul nostru, Inmedio din Carrefour Orhideea. CV la adresa de mail; popescustefanita2011@gmail.com

1186. **Lucrator** comercial, vanzatoare, vanzator, carte de munca din prima zi, contract. Iancului, sos. Mihai Bravu, aproape metrou, cu sau fara experienta anterioara in comert, flexibilitate si spirit de echipa. Salariu 1.800 L **1.800 L;** ☎0784.641.786

1187. **Lucrator** comercial, casier si receptioner marfa. casier si receptioner marfa pt. supermarket in zona Casa Poporului Natiunile Unite. Pentru persoanele din provincie asiguram cazarea. Asiguram si o masa de pranz; **2.000 L;** ☎0722.134.036 aiomarket@yahoo.ro

1188. **Lucrator** comercial, femei, pt. mezeluri Fox. Perioada nedeterminata. Aprovizionare rafturi, servire vitrina asistata in hipermarket-uri Bucuresti. Contactatine intre 9-17, de L-V; **2.000 L;** ☎0726.718.768

1189. **Lucrator** comercial, muncitor necalificat Depozit engross angajeaza lucrator comercial salariu net 1700 ron, 300 ron tichete de masa, program de l-v, 7.30-16.30. Contributiile la stat achitate, respectarea concediilor si zilelor libere legale, **1.700 L;** ☎0744.312.328/ 0745.155.430 maurana95@yahoo.com

1190. **Lucrator** comercial, vanzatoare, vanzator, gestionar angajam pentru magazin cu profil cosmetice-detergenti, 1 post Zona P-ta Norilor, si 2 posturi str margeanului nr 32; **2.000 L;** ☎0722.222.134 rotta_comimpex@yahoo.com

1191. **Lucrator** cu experienta (5 ani) si ospatar cu experienta, carte de munca, salariu avantajos; ☎0724.744.953

1192. **Lucrator** depozit angajam in cadrul unei importante companii producatoare de materiale termoizolante din Bucuresti. Locatie Bd. Iuliu Maniu, Militari. Program: L-V in 2 schimburi. Nu necesita experienta **2.000 L;** ☎0799.762.360 job@passion4work.ro

1193. **Lucrator** depozit companie cu domeniu de activitate in distributia de produse farmaceutice, cosmetice, suplimente alimentare, dispozitive medicale, angajeaza lucrator depozit in zona Bacu, comuna Joita, ☎0749.048.154

1194. **Lucrator depozit firma de distributie articole mase plastice , angajeaza lucrator depozit. Depozitul este situat in sectorul 1. Domiciliu in Bucuresti, Mogosoaia, Otopeni; ☎0732.777.291/ 0762.222.224 trimarq@trimarq.ro**

1195. **Lucrator** depozit in cadrul unei cunoscute companii specializate in fabricarea de medicamente din Bucuresti. Locatie: Sector 3 , Bd. Theodor Pallady. Program: L-V; **2.000 L;** ☎0720.534.815 ionut.dragoi@passion4work.ro

1196. **Lucrator** depozit in cadrul unei importante companii producatoare de materiale termoizolante din Bucuresti, sector 6. Program lucru L-V in 2 schimburi: 8:00-16:30/10:00-18:30. Salariu atractiv **1.700 L;** ☎0799.762.360 job@passion4work.ro

1197. **Lucrator** depozit lucrator depozit parchet si usi sector 6. Salariu 2000 ron bani in mana, telefon; **2.000 L;**

1198. **Lucrator** depozit pentru societate din Bucuresti, Sos. Andronache (Colentina), usi tehnice, industriale. E Asteptam CV pe e-mail; ☎0740.854.097 personal@hsl.ro

1199. **Lucrator** depozit SC Euroest Car SRL, import/distributie piese auto, angajeaza lucrator comercial pentru depozit. Se asigura transport. Rugam CV la adresa de email: razvan.anton@euroest-car.ro

CONFECȚIONERI - RETUȘIERI
cu experiență haine damă - bărbați

- **salariu foarte bun**
- **bonusuri personale și prime (ocazionale)**
- **condiții foarte bune, utilaje noi**
- **clientelă deosebită, sector 1 (P-ța Dorobanți - Televiziunea Română)**
- **program fix**
- **contract de muncă integral, stabilitate**

Vino în Echipa RETOUCHERIE
Atelier de croitorie și retușuri haine

Contactează-ne la telefonul:
0755 123 033

1200. **Lucrator** depozit zona Cora Pantelimon, 8 ore/zi , 5 zile/saptamana.Descarcat si aranjat marfa, pregatire comenzi. Carte de munca, salariu + bonuri de masa ☎0762.696.267 terridgl@yahoo.com

1201. **Lucrator** depozit Ciorogarla, pentru depozit farmaceutic situat in Ciorogarla. Se ofera conditii de lucru foarte bune si pachet salarial motivant. Relatii la telefon ☎0725.350.496

1202. **Lucrator** depozit cu permis cat. B, ne marim echipa, suntem importatori de parbrize si cautam coleg nou. Cautam o persoana serioasa, detinatoare de permis, pentru depozitul din B-dul Basarabia, nr. 256, zona Faur (Republica) **2.000 L;** ☎0720.258.791 alin9635@gmail.com

1203. **Lucrator** depozit farmaceutic Ciorogarla, oferim conditii de lucru foarte bune si un pachet salarial motivant. Relatii la telefon ☎0725.350.496

1204. **Lucrator** depozit, agent back up pentru agentii Ika, merchandiser, promoter. Beneficii: conditii avantajoase de salarizare, bonuri de masa, plata ore suplimentare; ☎0721.365.601 coord.log.bucuresti@prodlacta.ro

1205. **Lucrator** depozit, angajam in cadrul unei companii de produse publicitare din Bucuresti. Locatie: Bvd. Basarabia, Faur, sector 3. Program de lucru L-V in 2 schimburi. Nu necesita experienta **1.900 L;** ☎0799.762.360 job@passion4work.ro

1206. **Lucrator** depozit, manipulant marfa pentru depozit bauturi din Soseaua Chitilei, salariu motivant, tichete de masa, detalii la telefon; ☎0744.629.531

1207. **Lucrator** depozit, ne marim echipa, suntem importatori de parbrize si cautam coleg nou. Cautam o persoana serioasa, detinatoare de permis, pentru depozitul din B-dul Basarabia, nr. 256, zona Faur Republica **1.800 L;** ☎0720.258.791 alin9635@gmail.com

1208. **Lucrator** depozit, SC Ion Mos SRL angajeaza lucrator depozit participa la receptia si verificarea marfurilor; participa la asezarea marfii in depozit; Salariul se va stabili la interviu; ☎021.352.22.11 office@ionmos.eu

1209. **Lucrator** depozit, Doraly Afumati, pentru manipulare si receptie marfa, pregatirea comenzilor. Se asigura transport din zona D-na Ghica; ☎0753.153.688

1210. **Lucrator** depozit, om curatenie, facturist, angajam: lucrator depozit, femeie de serviciu, operator facturare. Transport asigurat de la metrou Pacii. Locatie job zona Hornbach/Kika Militari. Program de luni pana vineri de la 7.30 la 16(30 min.pauza); **1.750 L;** ☎0723.242.035/ 021.319.35.35 office@nmcromania.ro

1211. **Lucrator** depozit. SC ORBICO SRL angajeaza LUCRATOR DEPOZIT, perioada nedeterminata, zona Mogosoaia. Oferim salariu atractiv, tichete de masa, decontare transport. Persoana de contact Alina Lazar. ☎0756.195.384 alina.lazar@orbico.com

1212. **Lucrator** in depozit pentru depozit utilaje pentru constructii, activitate de sortare, intretinere si incarcare/descarcare Theodor Pallady/ Metrou N. Teclu, luni - vineri 8-17; **1.100 L;** ☎0774.699.394 shoogten@gmail.com

1213. **Lucrator** in depozit engross flori P-ta George Cosbuc, angajam lucrator in depozit flori engross, in zona Piata George Cosbuc, salariu 1700 lei net, carte de munca, 2 libere, bonusuri; ☎0799.830.903

1214. **Lucrator** in librarie centrala pentru supraveghere vanzare, manipulare colete, activitati administrative, salariu bun, tichete de masa; ☎0744.767.866

1215. **Lucrator** platou/ platforma benzinarie OMV sect.4 Firma partener OMV, angajaza o persoana pentru postul de: lucrator platou/ platforma benzinarie; ☎0723.473.371 gflorin_2004@yahoo.com

1216. **Lucrator,** casier Mega Image Shop&Go Racovita Mega Image Shop&Go Berceni, str. Emil Racovita, angajeaza casieri si lucratori comerciali. Program de 8 ore cu 2 libere/ saptamana. Se lucreaza in 2 ture. Salariu, bonus; ☎0730.306.442 echipainitiala@gmail.com

1217. **Lucrator,** casier Mega Image Shop&Go Racovita Mega Image Shop&Go Berceni, str. Emil Racovita, angajeaza casieri si lucratori comerciali. Program de 8 ore cu 2 libere/ saptamana. Se lucreaza in 2 ture. Salariu, bonus; ☎0730.306.442 echipainitiala@gmail.com

1218. **LUCRATORI** comerciali/ merchandiseri pt. aprovizionarea si asezarea produselor pe raft in hipermarket-uri, verificarea termenelor de valabilitate. Se ofera contract de munca pe perioada nedeterminata. Experienta nu este necesara. Pentru mai multe detalii suna la tel. sau trimite CV la adresa de e-mail si te vom contacta; ☎0756.054.384 simona.goganau@trade-marketing.ro

1219. **Lucratori** Firma producatoare de mobilier la comanda angajeaza lucratori cu sau fara experienta. Zona Gara Basarab, Orhideea. Salariu negociabil. Acceptam si navetisti. Program 7.30-16.00; ☎0723.294.972 office@optimbc.ro

1220. **Lucratori comerciali 1.600 Lei net; sef magazin Shop&Go, salariu motivant si ajutor vanzator magazin alimentar pentru noapte; ☎0729.495.499**

1221. **Lucratori** comerciali si agenti de curatenie pentru locatii fixe din zonele Militari, Otopeni si Balotesti. Se ofera: salariu motivant platit la timp, plata orelor suplimentare, bonuri de masa, program flexibil, training gratuit. Relatii la telefon: ☎0751.051.955

1222. **Lucratori comerciali si agenti de curatenie pentru locatii fixe din zonele Militari, Otopeni si Balotesti. Se ofera: salariu motivant platit la timp, plata orelor suplimentare, bonuri de masa, program flexibil, training gratuit. Relatii la telefon: ☎0751.051.955**

1223. **Lucratori** comerciali, societate angajeaza personal pentru manipulare si sortare deseuri de carton, hartie si plastic. Candidatii ideali trebuie sa fie persoane serioase si de incredere. Str V. Cascadelor, autogara Militari **1.600 L;** ☎0723.670.538

1224. **Lucratori** comerciali, zona Colentina str.Rascoala din 1907 pentru magazin tip minimarket. Salariu atractiv; ☎0766.343.348/ 0768.600.037

1225. **Lucratori** comerciali, Trapezului, cu initiativa, magazin mixt (Carrefour Postavarului). **1.600 L;** ☎0766.221.034

1226. **Lucratori** depozit pentru un cunoscut depozit cu produse de nutritie animala din Bucuresti.Locatie: Stefanestii de Jos, Ilfov.Program: l-v 6:00Â–14:30 si 8:30Â–17:00Nu necesita experienta in domeniu. **1.900 L;** ☎0720.534.815 ionut.dragoi@passion4work.ro

1227. **Lucratori** depozit in Darasti jud. Ilfov Cerinte: studii medii, disponibilitate la efort fizic. Beneficii: tichete de masa, decont transport. Bonusuri in functie de performanta. Responsabilitati: manipularea cutiilor, **1.350 L;** ☎0747.041.029 irina.nicolae@archive.ro

1228. **Lucratori** depozit, Dagmar angajeaza manipulanti marfa pentru depozit din sos. Chitilei. Relatii la tel., ☎0722.226.579

1229. **Lucratori** in bucatarie pentru firma de catering. Relatii la telefon ☎0726.716.796

1230. **Lucratori** in depozit pal si accesorii mobilier Angajam lucratori in depozit de pal si accesorii mobilier in Bucuresti, Bd. Basarabia-Faur. Salariu fix 1.700 lei + tichete de masa de 300 lei/luna; prime, inregistrat integral in cartea de munca. **2.000 L;** ☎0740.182.937 florin.ioan@trady.ro

1231. **Lucratori** Mega Image Shop&Go Chiajna Angajam lucratori calificati/necalificati Mega Image Shop&Go cu sau fara experienta. Magazinul este in Chiajna. Se lucreaza in ture de 8 h. Atmosfera minunata. Salariul porneste de la 1600 lei. **1.800 L;** ☎0732.752.011 Gabrielaesparza9@yahoo.com

1232. **Macaragiu** macara turn Societate comerciala angajeaza operator macara turn, grupa E. Atributii: sa utilizeze macaraua in santier in conformitate cu PTR1-2010 art 119. Experienta de minim 1 an; ☎021.243.29.79 cristina.neagoe@conarg.ro

1233. **Macaragiu** pod rulant relatii la telefon. ☎0734.735.067/ 0734.735.066

1234. **Macaragiu,** firma serioasa. Pe termen lung, se asigura cazare. Magurele-Ilfov; ☎0728.181.035

1235. **Macaragiu.** Societate producatoare de cazane din Bucuresti angajeaza macaragiu. Informatii la tel.: ☎021.410.46.00

1236. **Macelar** Macelarie angajam macelar, program flexibil, salariu motivant. Zona ferentari, sector 5. ☎0764.990.990 cristi_20018@yahoo.com

1237. **Macelar** restaurant cauta macelar. Pachet salarial atractiv, bonuri de masa, program flexibil; ☎0787.709.154 vivofoodbar@gmail.com

1238. **Macelar** cu experienta, in sectorul 5. Rugam si oferim seriozitate **3.500 L;** ☎0720.029.960/ 0720.058.442 colibasanu@yahoo.com

SC ADEXIM MODELCOM
angajează
OPERATOR CALCULATOR FACTURARE
Tel: 0752.241.519
adrianadexim@gmail.com

ANGAJEZ FATĂ pentru fast food în Dragonul Roșu
Orar 7.30 - 2.30, salariu bun
0733.153.153

LOCURI DE MUNCĂ

SPĂLĂTORIE TEXTILE CAUTĂ PERSONAL

Investiţie austriacă angajează
PERSOANE SERIOASE,
îndemânatice şi cu disponibilitate pentru muncă fizică uşoară.
Oferim condiţii financiare avantajoase. Zona Militari.

Dacă v-am stârnit interesul, vă rugăm să ne contactaţi la următorul număr de telefon:
0728 225 655

1239. **Macelar** si ajutor macelar, salariu atractiv; ☎0760.124.090

1240. **Macelar** transator carne pui, full time, program luni - vineri. Carte de munca, Sector 4, Bucuresti. Salariu motivant in functie de calitatile profesionale si umane ale anajatului ☎0766.549.645 office.amicorum@gmail.com

1241. **Macelar, ajutor macelar, vanzator, femeie curatenie pentru macelarie; ☎0725.105.421**

1242. **Macelari,** locuri de munca locuri permanente de munca pentru macelari, transatori, fasonatori. Ora normala platita pana la Â£11. Ora suplimentara platita pana la Â£14.63Salariu atractiv pana la Â£2700.Poti suna la +447500845556 **3.000 €;** ☎+447500845556 andreai@quattrorecruitment.co.uk

1243. **Magaziner** depozit carte Librariile Hamangiu angajeaza persoana dinamica, cu o gandire constructiva, orientata spre rezultate, bun organizator. Cunostinte minime PC. Experienta pe un post similar este un avantaj. ☎021.336.04.43 cipri-an.padurariu@hamangiu.ro

1244. **Maistru** instalatii, sef de echipa Societate comerciala din Bucuresti angajaza in conditiile legii maistru/sef de echipa pentru lucrari de instalatii. Se ofera salariu atractiv si bonusuri. ☎0726.427.656

1245. **Manichiurist-** unghii false, coafori/eze, frizeri/ite, cosmeticiene, samponezi, personal curatenie, salariu incepand cu 2.000 Lei/ 15 zile, zona: Sos. Oltenitei, Berceni, Titan, Obor, Drumul Taberei, Rahova, B-dul Chisinau; ☎0731.955.755/ 0721.000.376

1246. **Manichiurista** cu experienta, salon in Sebastian, Calea Rahovei, vechime de peste 15 ani, vad si clientela formata, carte de munca 8 ore, program o zi cu o zi, conditii de lucru deosebite. Cerem si oferim seriozitate. ☎0720.757.176 Bogdan88gherasim@gmail.com

1247. **Manichiurista** pentru salon sector 4, program 1/1 zi, duminica liber, salariu 2300 lei, contract de munca. Mai multe detalii la telefon **2.300 L;** ☎0763.156.363

1248. **Manichiurista** pentru salon situat in Doamna Ghica sector 2 ☎0722.605.019 Salondivin@yahoo.com

1249. **Manichiurista** pentru salon Victoriei si Floreasca, salariu 1900 fix garantat, contract pe 8 h, produsele din partea salonului, clienti stabili, colectiv tanar si placut, **1.900 L;** ☎0720.996.748 elena.andreea.d@gmail.com

1250. **Manichiurista** Salon Pipera angajeaza urgent maniciurista. Salariu fix, carte de munca 8 ore, program o zi cu o zi de luni pana vineri 10- 20, sambata 10 - 18 ☎0722.210.519

1251. **Manichiurista** tanara, cu aspect fizic placut, cu minimum 2 ani de experienta, aptitudini suplimentare UF, construc?ii gel si oja semipermanenta. **1.500 L;** ☎0745.775.511 marius33_2004@yahoo.com

1252. **Manichiurista** cu experienta si in unghii false, salariu 2500 lei+920 lei carte de munca platita pe 8 ore, salon de 13 ani, program 1 zi da 1 nu, 1 weekend da 1 nu, zona metrou Gorjului, detalii la tel. **2.500 L;** ☎0724.357.422

1253. **Manichiurista** cu experienta, conditii de lucru exceptionale, salariu fix 2000 lei + comisioane , bonusuri, locatie superba, Nordului Herastrau, detalii tel sau CV mail sau 1dream.ro https://www.facebook.com/1dreambyralucaRacovita/ **2.000 L;** ☎0728.580.314 office@1dream.ro

1254. **Manichiurista** cu experienta, cunoscatoare unghii false pentru salon infrumusetare. Oferim 3000 lei/luna/20 zile lucrate **3.000 L;** ☎0732.661.578

1255. **Manichiurista** cu salariu fix si CM 8 ore in salon situat Â®n sector 3. Cunoasterea tehnicii de realizare a unghilor cu gel reprezinta un avantaj. ☎0761.718.282 emy25emy2000@yahoo.com

1256. **Manichiurista** cu sau fara experienta, salon Floreasca, deschide de 12 ani; ☎0723.302.545

1257. **Manichiurista** pedichiurista Salon cochet, zona Marriott, Panduri, Calea 13 Septembrie, cabinet Daniela Cosmetics, sector 5 angajeaza manichiurista - pedichiurista clasica si UV, **1.900 L;** ☎0740.315.202/ 0727.707.099 Dan.d.tudose@gmail.com

1258. **Manichiurista** pentru salon exclusivist salon de lux situat in zona exclusivista (Aviatiei/Pipera), cu clientela exclusivista, angajeaza specialist in manichiura/pedichiura/tehnica unghii; ☎0724.278.602/ 0745.377.141 hello@yolomedia.ro

1259. **MANICHIURISTA UNGHII FALSE, EXPERIENTA MINIMUM 2 ANI PENTRU SALON INFRUMUSETARE ZONA DOROBANTI, CM, SALARIU 3.000 LEI/15 ZILE; ☎0751.251.411**

1260. **Manichiurista, vad vechi, salariu avantajos; ☎0720.170.170**

1261. **Manichiurista,** coafeza, cosmeticiana pentru salon central. Sau inchiriere tura completa; ☎0784.346.336

1262. **Manipulant** cu domiciliu sector 4; ☎0721.277.712

1263. **Manipulant** bagaje personal incarcare, descarcare, sortare bagaje - aeroport. Salariu de inceput 1600 net, bonuri de masa (15lei). Program: o zi de la 12.30 la 21.30, a doua zi de la 17.30 la 06.30 si 2 zile libere; **1.600 L;** ☎0756.042.232 george.ionita@handling.ro

1264. **Manipulant** bagaje aeroport, personal pentru incarcare, descarcare bagaje Aeroport Otopeni. Salariu 1400 net (primele 3 luni), bonuri de masa (300 lei) si 300 lei sub forma de bonuri combustibil; **2.000 L;** ☎0756.042.232 george.ionita@handling.ro

1265. **Manipulant** cu permis categoria D, personal pentru deservire pe aeroportul Otopeni. salariul de inceput 1600 net (3 luni), 300 lei bonuri combustibil (500 dupa 3 luni), bonuri de masa (300 lei). Program in ture 12/24-12/48 **2.200 L;** ☎0756.042.232 george.ionita@handling.ro

1266. **Manipulant** depozit Angajam personal pentru organizarea depozitului, incarcare, descarcare. Produse de tip mobilier si uz casnic. Salariu 2500 Lei net din prima luna. **2.500 €;** ☎0746.052.053

1267. **Manipulant** depozit pentru laborator productie alimentara. Program 8-16, 5 zile pe saptamana, week-end liber. Venituri 1.700 net si masa de pranz asigurata. Locatia este sector 6 (Metrou Petrache Poenaru) ☎0727.852.980

1268. **Manipulant** depozit suntem cel mai mare magazin online de obiecte sanitare. Atributiile angajatului vor fi: receptie marfa, ambalare, manipulare. Program de lucru: luni-vineri 9:00-18:00 **1.800 L;** ☎021.212.30.10 razvan.dumitru@german-quality.ro

1269. **Manipulant** depozit carte / pickeri Mg Net Distribution angajeaza manipulanti marfa pentru depozitul de carti din Bucuresti (zona garii de nord). Program I-v 9-18 Salariu de pornire 1400 lei net/luna. Programari interviu la telefon; ☎0723.537.330 cristi_yo80@yahoo.com

1270. **Manipulant** depozit frigorific CocoRico, Pantelimon experienta in manipulare marfa manual si cu liza, utilizare scanner. Minim 6 luni experienta ca manipulant. Persoana serioasa, organizata, decontare transport, cota carne pui, tichete masa ☎0725.827.679 anca.manolache@aaylex.ro

1271. **Manipulant** depozit, 1800- 2000 L si TM. SC Domocare International SRL angajeaza personal pentru postul de manipulant depozit in conditii avantajoase. Zona CT Parc Dragomiresti-Deal. Transportul asigurat. Relatii la telefon. **2.000 L;** ☎0751.190.006

1272. **Manipulant** marfa cerinte: responsabilitate si eficienta, zona Morarilor ☎0755.221.050

1273. **Manipulant** marfa incarcarea marfii in mijloacele de transport. Asezarea marfii in depozit, inventar, salariu 2000 Program de lucru :l-v 7:00 A– 16:00; s 07:00-13:00tel; ☎0766.929.323 office.goldenfish@gmail.com

1274. **Manipulant** marfa locatie: incinta Faur, salariu motivant. ☎0722.101.050 office@regencycompany.ro

1275. **Manipulant** marfa pentru depozit electronice si electrocasnice situat in zona Bragadiru-Cornetu, sos. Alexandriei, nr. 220, jud Ilfov ☎0722.393.475 george.petrila@chris-exim.ro

1276. **Manipulant** marfa pentru depozit materiale de constructii, zona Progresului-Jilava; ☎0741.235.785

1277. **Manipulant** marfa pentru depozit sector 6. Salariul 1600 lei net + bonuri de masa. Informatii la tel. ☎0732.672.654

1278. **Manipulant marfa pentru depozit de cabluri din sector 3, program 8.00-16.30, rog seriozitate, salariu net, 1.800 L; ☎0720.533.200**

1279. **Manipulant** marfa pentru restaurantul Nor cu permis categ. B, prelularea marfurilor, verificarea, cantarirea, transportul acestora in magazie si aranjarea in raft, efectuare plati. Program I-v 9-18. Cladirea SkyTower. ☎0731.322.472 resurse.umane@stadio.ro

1280. **Manipulant** marfa angajam urgent, pentru firma Stratum Enclosures SRL Bucuresti. Oferim contract pe perioada nedeterminata, salariu atractiv, bonuri de masa, prima lunara in functie de performanta dupa perioada de proba, program luni-vineri, in doua schimburi: 6.00-14.00/ 14.00-22.00. Relatii la telefon: ☎0729.925.035

1281. **Manipulant** marfa cu permis Se cauta om cu experienta care sa ajute la manipularea unor marfuri perisabile in incinta fabricii din Iride Park Pipera (metrou Pipera). Program 8 ore zi (7:30-16 00) de duminica pana joi cu 2 libere, **1.700 L;** ☎0729.699.825

1282. **Manipulant** marfa depozit Angajam personal pentru organizarea depozitului, incarcare, descarcare. Produse de tip mobilier si uz casnic. Salariu 2500 Lei net din prima luna. **2.500 L;** ☎0746.052.053

1283. **Manipulant** marfa depozit asezarea bax-urilor pe paleti pentru vanzare. Beneficii: bonuri de masa, posibilitati de avansare in cadrul companiei. ☎0723.217.770/ 0751.250.245 sigmaprest_logistics@yahoo.com

1284. **Manipulant** marfa depozit, angajam urgent manipulant marfa depozit in Bucuresti, zona Drumul Taberei, Bd. Timisoara.Program luni- vineri, 8.00-17.30. Cautam o persoana organizata, disciplinata. Rog seriozitate maxima. Obiectivele postului: descarcarea si manipularea marfurilor in depozit; pregatirea comenzilor de marfa; incarcarea si descarcarea marfurilor in/ din mijloacele de transport; descrierea sarcinilor/ atributiilor/ activitatilor postului; incarcarea si descarcarea marfurilor in depozit; asigurarea integritatii si securitatii marfii; pregatirea comenzilor de marfa ce urmeaza a fi livrate; asezarea marfii pe palet, infolierea in folie de plastic si asigurarea cu scotch; mentinerea in stare de curatenie a depozitului si a rafturilor de marfa; ☎0723.329.680

1285. **Manipulant** marfa, angajam manipulant marfa, salariu atractiv, zona: incinta Faur; ☎0722.101.050 office@regencycompany.ro

1286. **Manipulant** marfa, depozit, zona CFR Progresu. Informatii la tel.; ☎0749.097.832

1287. **Manipulant** marfa, manipulant marfa depozit parchet si usi. Salariu 2000 RON bani in mana. Interviu: Bucuresti, sector 6, Bdul Timisoara nr 84, parter de luni pana vineri intre orele 10-17. Telefon; **2.000 L;** ☎0756.063.537 office@parchetdecalitate.ro

1288. **Manipulant** marfa, casier si consilier vanzare pentru raioanele: materiale de constructii, sanitare, unelte, gradina, bucatarii si vopsea. Leroy Merlin Chitila cauta colegi, te asteptam in echipa noastra, ☎0758.095.784/ 0753.103.136

1289. **Manipulant** marfa-stivuitorist la RIN Grand Hotel. Participa la activitatile de incarcare/ descarcare: manual, cu liza manuala sau cu motostivuitorul (luni-vineri: 8-17). Atestatul de stivuitorist constituie un avantaj; ☎0731.111.250 resurseumane@rinhotels.ro

1290. **Manipulant** marfa/incarcator, descarcator marfa supermarket angajeaza urgent manipulant marfa (incarcator-descarcator marfa). Cautam o persoana serioasa si responsabila. Oferim un salariu net de 1.500 lei+bonuri de masa in valoare de 300 lei. ☎0758.108.240/ 021.252.21.90 intermacedonia98@yahoo.com

1291. **Manipulant** marfuri Rcs&Rds pentru depozitul companiei aflat la km 13 pe autostrada Bucuresti-Pitesti. Trimiteti un CV prine-mail recrutare@rcs-rds.ro

1292. **Manipulant** marfuri, firma cu sediul in Afumati angajam baiat manipulant marfuri pentru depozit, asiguram transport de la Colentina; ☎0721.267.936 platinambalaje@gmail.com

1293. **Manipulant** marfuri, producator de cosmetice, in Bucuresti - zona Berceni. Atentie distributiva, disponibilitate pentru munca fizica; ☎0752.131.581/ 021.460.82.01 contact@papillon.ro

1294. **Manipulanti** pentru depozit - productie Stefanesti. Program in 2 schimburi: 06-14; 14-22. Salariu net 1.600 Lei + bonuri 15 Lei. Transport asigurat. Detalii la tel.; **1.900 L;** ☎0771.560.369/ 031.005.14.99 office@a1-recruitment.ro

1295. **Manipulanti** Chiajna Stericycle angajeaza operator/manipulant pentru Chiajna. Avantaj daca: ai cunostinte de lacatuserie, sudor si instalatii sanitare, Salariu motivant si transport asigurat de Gara de Nord; **1.600 L;** ☎0757.088.583 andreea.burlacu@srcl.com

1296. **Manipulanti** marfa -depozit Berceni. Pachet salarial motivant. Pentru detalii sunati la tel. ☎021.407.52.35

1297. **Manipulanti** marfa in sector 6, Bucuresti; ☎0722.518.576 resurse.umane@compactservice.ro

1298. **Manipulanti** marfuri pentru pregatire marfa Depozit/Livrare. Salariul 1400 + tichete de masa, dupa perioada de proba salariul se modifica. Informatii la tel. ☎0732.672.654

1299. **Manipulanti,** muncitori necalificati, pt. Fox, fabrica mezeluri. Program in schimburi. Perioada nedeterminata. Beneficii: spor noapte, bonusuri, masa calda gratuit, rechizite copii. Zona sector 4. Contactati-ne intre orele 9-17 de L-V **1.900 L;** ☎0726.718.768

1300. **Manipulanti,** pickeri, stivuitoristi angajam angajam manipulanti, pickeri, stivuitoristi; ☎0723.814.288 office@digijobs.ro

1301. **Marchandiser** asistant Brand Manager fa parte din echipa noastra ! Vino sa lucram impreuna pentru unul din cele mai reprezentative branduri Made with love in Romania.Cautam colegi cu simt al umorului, persoane care sa se faca placute; ☎0726.182.571 Office@annebebe.ro

1302. **Mari** Vila Hotel angajeaza personal camerista, ospatar, ingrijitor spatii (femeie), spalatoreasa, receptioner/a. Pentru mai multe detalii va rog sa sunati la: ☎0744.520.723 reservation@hotelmarivila.ro

1303. **Maseuza** Salon de infrumusetare angajam maseuza. Salonul se afla in Militari, Sos. Virtutii, program de lucru 1zi cu1 zi, duminica inchis, salariu fix si procent manopera, contract de munca, clientela formata; ☎0723.656.028 ana_vicy@yahoo.com

1304. **Maseuze** cu/fara experienta alatura-te echipei noastre de profesioniste. Cea mai buna alegere pentru venituri wooow !!!Comisioane 100-200lei/h. Pentru noi nu esti angajata, esti partener de afaceri; **10.000 L;** ☎0720.114.488 office@confidential.ro

1305. **Masinista,** masina de cusut simpla, lenjerii de pat angajam cu program full-time, masinista in masina de cusut simpla, pentru productie lenjerii de pat, perdele si draperii. Salariu atractiv. Zona statiei de metrou Piata Sudului, sector 4; ☎0799.780.674

1306. **MCA** Grup angajeaza lacatus mecanic in Popesti Leordeni. Vino in echipa cu cei mai buni. Oferim: venit net pana la 2.500 Lei in functie de pregatire, transport din localitatile invecinate (Berceni, Vidra, Oltenita, Frumusani, Glina si altele); asiguram tichete de masa, prime pt. realizari, prima de Craciun si Paste; contract pe perioada nedeterminata. Suntem o companie serioasa, de 20 de ani pe piata. Sunati la tel. pentru o programare la interviu; ☎0758.062.201

1307. **MECANIC** auto cu experienta min. 3 ani si cunostinte avansate de mecanica auto multimarca. Service situat in zona Carrefour Orhideea- Grozavesti. Salarizare in functie de competente ☎0723.355.884

1308. **Mecanic** cu experienta pentru reparatii, intretinere parc auto Dacia Logan, necesar permis categoria B. ☎0762.505.972/ 021.424.06.75

1309. **Mecanic** Executa lucrari de intretinere, revizie si reparatii, pregatirea, montarea, demontarea pieselor de format si a accesoriilor pe echipamente de productie/ambalare medicamente. Lucru in 3 ture, L - V; ☎0733.170.053 ionela.corcau@alvogen.com

1310. **MECANIC** masini si utilaje pentru productie, firma Zarea. Interviuri zilnic orele 13-15 la sediul din B-dul Bucurestii Noi 176, sector 1, transport: metroul Parc Bazilescu si autobuz 697, 112; ☎021.667.00.20 office@zarea.ro www.zarea.ro

1311. **MECANIC** pentru reparatie si intretinere de stivuitoare. Locatia Bragadiru, jud. Ilfov. Pentru detalii sunati la nr. de tel., **3.500 L;** ☎0784.293.112 vanzari@mecanovalmar.ro

1312. **Mecanic** Auto cu experienta in domeniu, oferim salariu atractiv si bonusuri din realizari. Salariu 2500-3500, mai multe detalii la tel. **3.000 L;** ☎0765.000.200/ 0799.400.300 contact@cafyjr.ro

1313. **Mecanic auto cu experienta, tinichigiu auto, ajutor mecanic; ☎0733.585.700/ 0784.410.141**

1314. **Mecanic** auto pentru SC Erimar Auto SRL, zona Giurgiului Dedeman. Relatii la: ☎0770.160.352

1315. **Mecanic** auto Service auto Bucuresti, zona centrala angajeaza mecanic auto cu experienta sau fara. ☎0724.275.185 Leospeedserv@gmail.com

1316. **Mecanic** auto Service auto, angajeaza mecanici auto cu experienta in acest domeniu. Conditii de lucru si salarizare atractive. CV-ul dumneavoastra pe adresa de e-mail. Sau la tel. ☎0762.422.340 autonat.ro@gmail.com

1317. **Mecanic** auto urgent, salarizare 2.000-3.500, cunoscator geometrie, sector 3 Buc., ☎0743.336.664 autototal.complet@gmail.com

1318. **Mecanic** auto cu experienta si ajutor mecanic salariu atractiv oferim cazare Bucuresti; ☎0726.215.246 autototal.complet@gmail.com

1319. **Mecanic** auto cunoscator diagnoza, salariu atractiv conditii avantajoase de munca, sector 3 ☎0743.336.664

1320. **Mecanic** auto, angajez mecanic auto, salariu atractiv. Permis de conducere categoria B este un avantaj; ☎0740.545.555 mariusgabriel72@yahoo.com

1321. **Mecanic** auto, numai Dacia Logan, salariu atractiv, zona Colentina; ☎0765.519.814

1322. **Mecanic** camioane Reprezentanta service camioane si remorci, angajam mecanic camioane cu experienta, venituri lunare intre 2.000-5000 L, conditii bune de lucru, zona Militari, Industriilor, cerem diploma relatii la, **5.000 L;** ☎0749.102.608/ 0749.102.603 resurseumane@edparts.ro www.edparts.ro

1323. **Mecanic** cu experienta pentru a lucra intr-un service auto dotat cu aparate profesionale, si oameni la fel de profesionali. Pentru detalii mai multe sunati la numarul. **3.500 L;** ☎0772.246.167 contact@armadaservice.ro

1324. **Mecanic cu experienta pentru service auto, urgent; ☎0767.921.019**

1325. **Mecanic** intretinere pentru statia de sortare Glina. Obligatoriu cunostinte de sudura. Relatii zilnic intre orele 08-17, de luni- vineri, **3.300 L;** ☎0744.324.268 comagrab@yahoo.com

1326. **Mecanic** intretinere utilaje pentru depozit in Bolintin Deal ☎0756.115.183 adiaconu@cortizo.com

1327. **Mecanic** masini tricotat Stoll, Bucuresti/Calafa societate tricotaje angajeaza mecanic masini Stoll ☎0734.301.444/ 021.310.01.88 bianca.nicolae@trerofashion.ro

1328. **Mecanic** sofer buldoexcavator Comuna Berceni, urgent, deservent mecanic, permis corespunzator cat C. Experienta, seriozitate, profesionalism. Salariu atractiv plus bonusuri, plata chiar si la zi. 3000-3500 ron; **3.500 L;** ☎0721.609.050 adycrystrans@yahoo.com

1329. **Mecanic** utilaje pentru incarcator frontal pentru Caterpillar 938 GII. Punct de lucru statia de betoane Holcim Pantelimon. Program de lucru in 2 ture. Pentru detalii Ioan; ☎0721.910.150

1330. **Mecanic** utilaje, lacatus mecanic Unitate de productie moderna angajeaza mecanic intretinere operare utilaje in zona industriala Oras Pantelimon, Branesti, Fundulea. Oferta full time. Se asigura transport in zona Cora Oras Fundulea, ☎0753.094.139 petre.voicu@microgrup.ro

1331. **Mecanic,** ajutor mecanic, electromecanic pentru utilaje de ridicat (stivuitoare, transpaleti).SC Mecano Valmar SRL; **3.500 L;** ☎0784.293.112 vanzari@mecanovalmar.ro

1332. **Mecanic,** electrician si muncitor necalificat. Salariu 1500-2000 lei net, bonuri de masa, ☎0728.120.471

1333. **Mecanici** auto cu experienta. Program lucru L-V 9-19, pauza de masa 13-14, S-D liber. Salariul incepand cu 2.700 Ron. Carte de munca din prima zi. Pt. provincie oferim cazare **3.000 L;** ☎0723.980.884

1334. **Mecanici** auto si ajutori de mecanic, urgent, salarizare 2500-4500; ☎0726.215.246 autototal.complet@gmail.com

1335. **Mecanici** auto cu experienta oferim cazare, salarizare 2.000-4.000, Bucuresti sector 3 ☎0726.215.246 autototal.complet@gmail.com

1336. **Mecanici** camioane angajam mecanic si ajutor mecanic pentru camioane si utilaje, salariu atractiv. Mai multe detalii la telefon; ☎0722.333.733 office@unimog-service.ro

1337. **Mecanici** intretinere reparatii utilaje industrie alimentara pt. societate comerciala cu sediul in sector 6. Programari interviuri tel. ☎0732.672.654

1338. **Mecanici** si vulcanizatori cu exprienta pentru service auto in cartier Berceni, sector 4; ☎0762.370.587

1339. **Mecanici** utilaje pentru buldoexcavator Case, bobcat etc., pentru firma de constructii din Bucuresti. Program luni-vineri 8,00-18,00. Salariu de la **3.000 L;** ☎0724.116.188

1340. **Medic** specialist recuperare medicala Medicul specialist efectueaza consultatiile de specialitate pacientilor ce se adreseaza cabinetului Santafarm si urmareste evolutia pacientului pe toata perioada efectuarii curei de tratament, ☎0729.920.612 santafarm_93@yahoo.com

1341. **Medic** veterinar si asistent pentru activitate specifica de farmacie, situata in zona Berceni. Rog cv la email; ☎0723.611.625 tim.lifeactive@yahoo.ro

1342. **Mega** Image angajeaza, manipulanti marfuri (pickeri) legume-fructe pentru depozitul din Popesti Leordeni. Oferim: contract de munca pe perioada nedeterminata; spor de noapte 25%; spor de weekend: 10% sambata, 15% duminica; tichete de masa de 12 lei/zi lucrata; bonus de productivitate (bonus mediu 650 lei brut); doua zile libere pe saptamana; masa calda; transport asigurat; se lucreaza doar tura de noapte (21.30-06.00). Detalii la tel.: ☎0372.102.807

1343. **Menajera** caut menajera de luni pana vineri, program 8 ore pe zi, salariu 2000 ron pentru casa la curte in sectorul 3, doresc curatenie si calcat fara gatit, ☎0728.312.702 olo_adriana@yahoo.com

1344. **Menajera** Familie serioasa angajam menajaera pentru casa in zona Rosu-Militari, rog maxima seriozitate; ☎0745.011.899

1345. **Menajera** Familie serioasa angajam menajera cu experienta pentru casa la curte in zona D-na Ghica. Jobul presupune intretinere, curatenie zilnic, spalat, calcat si ocazional gatit, **2.000 L;** ☎0725.547.323 Romaniolanda@yahoo.com

1346. **Menajera** familie serioasa cautam menajera. Relatii la telefon; ☎0722.590.001

1347. **Menajera** Menaj complet pentru o familie de 3 persoane si un catel (Beagle). Curatenie, spalat si calcat rufe, gatit, plimbat catel odata pe zi. Salariu 2100 ron, program 8 ore pe zi, 5 zile pe saptamana, ☎0722.676.323 danila.istrate@gmail.com

1348. **Menajera** pentru casa la curte program: luni-vineri, de la 08:00-16:00, in sectorul 3, zona Trapezului. **1.800 L;** ☎0728.312.702

1349. **Menajera** pentru restaurant situat in piata Romana, program in ture, salariu motivant. ☎0723.909.534 dragos.neacsu@journey-pub.ro

1350. **Menajera** 3 zile/sapt., Drumul Taberei 150 lei/zi. Bona, fetita 1 an si 7 luni, 8 h/zi, Politehnica 2000 lei. Bona copii de 2 ani si 5 luni, si 5 ani, 11 h/zi si 2 weekenduri/luna, Buftea, 3000 lei ☎0764.185.105/ 0764.949.335

1351. **Menajera** 8 ore/zi de luni pana vineri, zona centrala, salariu 2.000 - 2.500 Lei; ☎0726.637.102

1352. **Menajera** apartamente regim hotelier Bucuresti curatenie apartamente in regim hotelier, calcat si schimbat lenjerii. Program 9-17. Salariu 2000 RON in mana + 50 RON/zi ocazional weekend. Abonament Ratb/ metrou si carte de munca. Cu/fara experienta, **2.000 L;** ☎0745.500.676

1353. **Menajera** Ciolpani Familie serioasa, cautam menajera interna, weekend. Urile libere, gatit usor, calcat. Oferim un salariu de 2800 lei. Rog seriozitate, ☎0770.511.079 laura.ghimpeteanu@yahoo.com

1354. **Menajera** Colentina Familie serioasa cautam menajera 3 zile/ sapt. Oferim un salariu de 2200 lei. Rugam seriozitate; ☎0772.276.051 laura.ghimpeteanu@yahoo.com

1355. **Menajera** cu experienta pentru locuinta in Voluntari ☎0785.082.421

1356. **Menajera** interna cu experienta curatenie, calcat, spalat, eventual gatit, **3.000 L;** ☎0726.637.102

1357. **Menajera** interna, cu permis auto categoria B; ☎0722.967.272

1358. **Menajera** interna, fara obligatii. Apartament 2 camere, barbat strain, singur. Salariul se va discuta la interviu; ☎0764.343.500

1359. **Menajera** interna, persoana serioasa, din Bucuresti sau provincie, pentru menaj la domiciliul din Londra al familiei, sotie si sot, cu o problema de dizabilitate, 600 euro plus transport, cazare, masa. **600 €;** ☎0745.200.103 titieanu_a@yahoo.com

1360. **Menajera** interna, fara obligatii, ofer 3.000 lei, pentru casa la curte, Ilfov, 15 km de Bucuresti. Ofer camera unei doamne contra menaj usor; ☎0729.858.706/ 0773.942.484

1361. **Menajera** interna/ Bucuresti 3000 lei familie cu 2 adulti doresc angajarea unei menajere cu experienta, organizata, atenta la detalii, curata, ingrijita. Program intern, cazare, masa asigurate, 2 weekenduri libere. Salariu 3000lei; **3.000 L;** ☎0787.883.789/ 0735.277.484 contact@selectfamily.ro

1362. **Menajera** pentru casa particulara cu experienta si recomandari, program de lucru 8 ore/zi, carte de munca, salariu net 2.000 Lei ☎0751.078.729

1363. **Menajera program 3 ore-Aurel Vlaicu. Doral Cleaning, angajeaza menajera pentru spatii de birouri in zona Aurel Vlaicu. Program 5.30-8.30. Salariu 650 net. Se ofera bonus 150 lei celor care mai detin un loc de munca. Program de Luni pana Vineri si 1 sambata/luna. 650 L; ☎0786.461.231**

1364. **Menajera program 4 ore-Aurel Vlaicu Doral Cleaning angajeaza menajera pentru spatii de birouri, zona Aurel Vlaicu. Program 6.00-10.00. Se ofera bonus 150 lei celor care mai detin un loc de munca. Program de Luni pana Vineri si 1 sambata/luna; 750 L; ☎0786.461.231**

1365. **Menajera program 8 ore-Pantelimon. Doral Cleaning angajeaza menajera in comuna Pantelimon (3 km de centura), pentru intretinere spatii de birouri si laborator, salariu 1600 net + transport. Program de Luni pana Vineri si 1 sambata/luna. 1.600 L; ☎0786.461.231**

1366. **Menajera, program 8 ore, Aurel Vlaicu. Doral Cleaning angajeaza in zona Aurel Vlaicu menajera pentru intretinere spatii de birouri, salariu 1600 net. Program de Luni pana Vineri si 1 sambata/luna, 1.600 L; ☎0786.461.231**

1367. **Menajera.** Menajera pentru o casa de vacanta in Nucsoara, judetul Arges. Se ofera cazare; ☎0730.711.519

1368. **Menajere full-time, pentru clinicile si Spitalul Sanador; ☎0735.317.201/ 0755.045.495**

1369. **Merchandiser** in cadrul unei cunoscute firme specializate in distribuire de produse de ingrijire personala din Bucuresti. Locatie: Sector 6, Valea Cascadelor.Program: L-V. Nu necesita experienta in domeniu **1.500 L;** ☎0720.534.815 ionut.dragoi@passion4work.ro

1370. **Merchandiser,** lucrator comercial Bucuresti pentru ruta mobila in Bucuresti. Program: luni-vineri, 08:30-17:30 si sambata 08.00-12.00. Se ofera contract individual de munca din prima zi, pachet salarial motivant. ☎0731.044.012 marian.adam@mercury360.ro

1371. **Merchendiser** Cerinte: experienta minima in activitati similare, cu/fara experienta, studii medii/superioare, limba engleza nivel mediu, cunostinte operare pc nivel mediu, ☎0721.330.481 mihai.dumitrascu@hesperisgroup.com

1372. **MERCHENDISERI** pentru firma Zarea la depart. vanzari pentru mercantizarea produselor in supermarket. Trimiteti CV pe adresa de mail si vei fi contactat pentru interviu. Te asteptam sa ni te alaturi; ☎021.667.00.20 office@zarea.ro www.zarea.ro

1373. **Meserias** pentru constructii, rigipsari, zidari, zugravi, inclusiv echipe. Salariu motivant, 3.400-4.500 net + carte de munca. Oferim cazare; ☎0748.154.615/ 0762.548.785

1374. **Meseriasi** cautam pietrari, faiantari, rigipsari si zugravi, oferim salarii atractive, cazare pt cei din provincie, ☎0741.222.008

1375. **Meseriasi** constructori case la rosu, doar provincia. ☎0731.253.793 lazarvasile109@gmail.com

1376. **Meseriasi** constructii fara alcool, plata saptamanal, seriozitate, necesita deplasari; ☎0747.553.011 Munteanu.ion70@yahoo.com

1377. **Meseriasi** constructori fara alcool, plata saptamanal, seriozitate, necesita deplasari; ☎0747.553.011 Munteanu.ion70@yahoo.com

1378. **Meseriasi** pentru tencuiala mecanizata plata la zi sau la metru. Radu, ☎0754.788.292

1379. **Meseriasi pt. firma constructii, salariu 150-180 Lei/zi, pentru necalificati, salariu intre 90-110 Lei/zi. Oferim cazare gratuita, 25 Lei/zi avans. Valabil si pt. echipe la negru; ☎0746.799.743/ 0724.643.775**

1380. **Mesopotamia** angajeaza. Angajam in Bucuresti. Te asteptam sa lucram impreuna in noua noastra locatie Mesopotamia - Auchan Drumul Taberei. ☎0722.902.815

1381. **Mester** sala croit, confectii textile, sotia tehnolog banda, dorim colaborare fabrici, ateliere textile; ☎0722.322.681

SWAT FORCE ROMANIA

angajează urgent
AGENŢI PAZĂ
bărbaţi şi femei
pentru obiective din Bucureşti, Ilfov.
Salariul net între 1.400 şi 1.680 lei/lună, în funcţie de specificul obiectivelor.

De asemenea angajăm
SERVANŢI POMPIERI
salariul net 1.880 lei/lună
Telefon programare interviu:
0725.443.344; 0735.319.640; 0734.222.064

SOCIETATE DE CONSTRUCŢII angajează în conditiile legii PERSONAL CALIFICAT pentru POSTUL DE LUCRU DIN BUCUREŞTI:

SUDORI ELECTRICI, DULGHERI, LĂCĂTUŞI, ZIDARI, ZUGRAVI, ELECTRICIENI, MUNCITORI NECALIFICAŢI, TÂMPLARI UNIVERSALI pentru LEMN şi PVC, MECANICI ÎNTREŢINERE şi REPARAŢII AUTOVEHICULE/UTILAJE.

Relaţii la: **0725.562.642**

SC IPROEX ENERGY MANAGEMENT angajează:

ŞOFER CATEGORIA B, C, E
(se acceptă şi pensionari cu drept de muncă)
OPERATOR UTILAJ BOBCAT MODEL 863
INSTALATORI TERMO-SANITARI - GAZE - cu contract de muncă
Oferim salariu atractiv, bonuri de masă.
Se cere experienţă şi seriozitate.
CV la adresa de e-mail office@iproexem.ro
sau la tel. 0730.59.19.39

Firmă distribuţie (Oraş Pantelimon Ilfov) angajează

ÎNCĂRCĂTOR-DESCĂRCĂTOR
Salariul după perioada de probă 2.000 lei, inclusiv bonuri de masă
0731.038.011

LOCURI DE MUNCĂ

Angajez

STIVUITORIŞTI

în Bucureşti / fabrică de ţigări, aproape de metrou şi alte mijloace de transport.

CONDIŢII FOARTE BUNE DE MUNCĂ

021.231.52.00

1382. **Metropolitan Residence angajeaza electricieni front de lucru, conditii avantajoase. CV la: 3.500 L; gabriela@metropolitan-residence.ro**

1383. **Microbiolog** sau medic veterinar in domeniul analize de laborator pentru alimente. Salariu atractiv. ☎0764.352.788

1384. **Militari,** Veteranilor, angajam personal bar-jocuri electronice ?i f??? experien?a program 12/24-24/48; ☎0785.543.255

1385. **Modelator** covrigi zona metrou N. Grigorescu. ☎0720.655.142 mihaitza_m5@yahoo.com

1386. **Modelator** covrigi, program 6 sau 8 ore, salariu 1.800-2.000 lei; ☎0767.785.791

1387. **Modelatori** covrigi, angajam urgent, salariul intre 2.400-3.000 in functie de experienta. Locatia este in Grozavesti; ☎0721.017.155

1388. **Modele** de top la Best Studios. Vrei un job cu venituri garantate de minim 1.000 de dolari pe luna? Job stabil si bine platit pentru doamne si domnisoare de peste 18 ani, cazare gratuita in Bucuresti si zeci de beneficii financiare. Servicii gratuite de infrumusetare. Loc de munca legal, confiedential, serios. Training gratuit, casguiri din prima zi. Suna acum la tel. sau da-ne un beep si te sunam noi; www.beststudios.ro ☎0730.752.752

1389. **Modele** feminine online salariu fix 2000 L, fara target + comisioane, siteuri noi, trafic, fara reguli/ amenzi stupide. Oferim contract de munca, training. Posibilitate avansuri. Bonus angajare platit imediat, **2.000 L;** ☎0746.387.246 angajari@sheebastudios.ro

1390. **Modele** fete, studente, conversatii online Prinde ritmul si bucura-te de aceasta vara cu Secret Models.Vino si tu si ofera-ti sansa la un salariu asa cum ai visat mereu. Problemele tale iau sfarsit aici si acum. Te asteptam cu drag ☎0761.720.098/ 0723.499.633 contact@secretmodels-studio.com

1391. **Modele** fete, studente, conversatii online, casnice. Secret Models angajeaza fete pentru conversatii online de acasa sau din studio. Oferim plata zilnica/perioada, bonusuri, garantat 60% prima luna, cazare. Be your own hero. ☎0761.720.098/ 0723.499.633 contact@secretmodels-studio.com

1392. **Modele** fete, studente, conversatii online, casnice daca visezi la un loc de munca in care primeaza atmosfera prietenoasa si nu birocratia, Secret Models este pentru tine. Be your own hero and make a difference. Cazare, bonusuri, plata la zi / bilunar ☎0761.720.098/ 0723.499.633 contact@secretmodels-studio.com

1393. **Modele** fete, studente, conversatii online, casnice daca visezi la un loc de munca in care primeaza atmosfera prietenoasa si nu birocratia, Secret Models este pentru tine. Be your own hero and make a difference. Cazare, bonusuri, plata la zi/bilunar. ☎0761.720.098/ 0723.499.633 contact@secretmodels-studio.com

1394. **Modele** online Personal feminin cu/fara experienta salariu 6000 lei+procent 50%-70%, avans 500$ Bonus 900$, program optional. Legalitate, locatii in toate sectoarele. Confidentialitate; **10.000 L;** ☎0770.456.112/ 0784.458.616 studionaughtykats@gmail.com

1395. **Modele** online salariu fix 2000 l, fara target, comisioane, siteuri noi, trafic, fara reguli/amenzi stupide. Oferim contract de munca, training. Posibilitate avansuri. Bonus angajare platit imediat. **2.000 L;** ☎0746.387.246 angajari@sheebastudios.ro

1396. **Modele** online, cea mai buna echipa condusa de un model de top 3 Live Jasmin. Vrei sa faci parte din echipa noastra? Ai posibilitatea sa lucrezi intr-o echipa tanara si profesionista, castiguri de minim 3000 USD lunar. Te asteptam alaturi de noi chiar de maine. Comision 60% din castigurile realizate de catre tine; www.empressv-studio.ro ☎0786.400.195 office@empressv-studio.ro

1397. **Modele** online, comisioane avantajoase 50%-70%, bonus de angajare, bonus de recomandare, bonus de performanta. My-Studio zona Pta Victoriei iti ofera un mediu de lucru modern si exclusivist. Contract legal, salariu fix sau comision. www.my-studio.ro **3.000 €;** ☎0726.101.732 office@my-studio.ro

1398. **Modele** online, esti comunicativa, Iti doresti venituri motivante si un job stabil, atunci, vino sa ne cunosti, noi te ajutam sa fii rich pe toate planurile. Job bine platit 100% procent din incasari in prima luna ☎0722.101.020 hr@richgirls-studio.ro

1399. **Modele** online, fete, studente, casnice Vrei sa schimbi studioul? Ai lucrat in videochat si ai fost dezamagita? Discuta cu noi, te vom ajuta. Secret Models lucreaza pentru succesul tau. Bonusuri, plata la zi / bilunar, 60% prima luna, cazare, ☎0761.720.098/ 0723.499.633 contact@secretmodels-studio.com

1400. **Modele** online, studio, acasa, studente, casnice Secret Models angajeaza fete pentru conversatii online de acasa sau din studio. Oferim plata zilnica/perioada, bonusuri, garantat 60% prima luna, cazare. Be your own hero. Ce mai asteptiti? ☎0761.720.098/ 0723.499.633 contact@secretmodels-studio.com

1401. **Modele,** fete bonus angajare 300$. Comision 80% net in prima luna. Plata la zi sau bilunar. Fara reguli stricte si abuzive. Hai si tu in echipa BeYou, **5.000 L;** ☎0766.905.905/ 0730.872.297 office@beyou-studio.ro

1402. **Montator** de instalatii Gpl cu sau fara experient in domeniu. Cerem si oferim seriozitate, salariu atractiv plus bonusuri lunare. Pentru mai multe detalii sunati la: ☎0729.521.910/ 0766.405.537 alexandra.cristina88@yahoo.com

1403. **Montator** aer conditionat Aero Cris angajeaza montator aer conditionat cu si fara experienta, permis auto cat B. Se ofera salariu plus bonus; ☎0720.324.836

1404. **Montator** mobilier in Italia. Posesor de permis conducere cat. B. **2.200 L;** ☎0764.474.763

1405. **Montator** parchet laminat Bucuresti Parchet Shop salariu intre 2.600 si 3.200 Lei (in functie de numarul de metri montati lunar) cu contract munca 8 ore. Pentru 750 metri montati lunar se incaseaza 3000 Lei **2.800 L;** ☎0766.648.216/ 0784.110.410 contact@parchet-shop.ro

1406. **Montator** pardoseala flotanta-tehnica suprainaltata angajam montator pardoseala flotanta (tehnica suprainaltata), cu experienta. Oferim cazare pentru persoanele din provincie, contract de munca, salariu de la 2500lei net; **2.500 L;** ☎0748.400.541

1407, **Montator** partitii sticla montatori cu Âsau fara experienta iÂn domeniul compartimeÂntarilor de sticla, mÂontaj partitii sticla, usi din sticla, usi celulare lemn, usi metalice. Salariu 2400- 3200, **2.800 L;** ☎0786.124.787/ 0732.055.800

1408. **Montator** subansamble, angajam urgent, pentru firma Enclosures SRL Bucuresti. Oferim contract pe perioada nedeterminata, salariu atractiv, bonuri de masa, prima lunara in functie de performanta, program luni-vineri, in doua schimburi: 6.00-14.00/ 14.00-22.00. Relatii la telefon: ☎0729.925.035

1409. **Montator** tamplarie pvc angajez montator sau ajutor montator usi si ferestre pvc cu cunostinte in domeniu; **2.000 L;** ☎0729.889.487 Valentin.petre87@gmail.com

1410. **Montator** tamplarie PVC cu si fara permis auto. Salariu avantajos. Pentru detalii, sunati la tel: ☎0761.902.460

1411. **Montator** tamplarie PVC Salariu atractiv, contract de munca pe perioada nedeterminata, experienta pe acelasi post si permisul categoria B reprezinta un avantaj; ☎0726.941.903 gheorghe.m.pena@gmail.com

1412. **Montator** tamplarie PVC cu experienta si permis conducere. Asiguram si cazare pentru cei din provincie. Salariu motivant. Zona Militari; ☎0721.410.591

1413. **Montatori gips carton si finisori; ☎0722.643.037**

1414. **Montatori** mibilier Firma de prestigiu angajeaza montatori mobilier import Italia, conditii optime de munca, persoane capabile, preferabil cu permis de conducere, seriozitate, detalii legate de salariu doar la interviu. ☎0722.447.951

1415. **Montatori** mobila Fabrica de mobila la comanda angajeaza personal cu experinta min 1 an in montaj mobilier la comanda. Salariu avantajos si contract pe perioada nedeterminata. Permis de conducere cat. B, ☎0786.194.467 victoriarusu@datrimex.ro

1416. **Montatori** mobila / tamplari PAL pt. firma productie mobilier la comanda (Bucuresti, zona Vitan). Cerinte: persoane muncitoare, experienta in domeniu, disponibilitate la lucru program prelungit. Oferim: salariu fix, bonus lunar in functie de performante, tichete de masa, plata orelor suplimentare, decontare transport RATB si Metrorex; ☎0723.667.880

1417. **Montatori** partitii sticla - calificat/ necalificat cu Asau fara experienta iÂn domeniul compartimeÂntarilor din sticla. MÂontaj pereti de sticla, usi metalice, usi sticla, usi lemn. Salariu 2400 -3200, in functie de experienta, **2.800 L;** ☎0786.124.787/ 0732.055.800 virgil@smartestproiect.ro

1418. **Montatori** pereti cortina, muncitori pentru montaj pereti cortina si fatade ventilate. Angajarea se face pe baza de contract de munca. Salariu incepe de la 2500 lei si se negociaza in functie de experienta. ☎0734.204.248

1419. **Montatori** tamplari mobilier din PAL melaminat, sunati pentru informatii. Minim 2.500 ron. Persoane cu experienta sau cunostinte in domeniu. Program luni-vineri orele 8-18. In incinta Faur sector 3. Carte munca. **3.000 L;** ☎0766.638.967 office@marcoshop.ro

1420. **Montatori** tamplarie pvc calificati/necalificati firma cu 14 ani experienta in domeniu angajeaza montatori tamplarie pvc, aluminiu usi, salariu fix + bonus din montaje, permis de conducere categoria B reprezinta un avantaj;www.tamplarie.com **3.000 L;** ☎0784.355.022 george.satnoianu@tamplarie.com

1421. **Montatori** tamplarie PVC, calificat sau necalificat Firma cu 14 ani experienta in domeniu angajeaza montatori tamplarie pvc, aluminiu usi, salariu fix, bonus din montaje, permis de conducere categoria B, nu este obligatoriu, **3.000 L;** ☎0784.355.022 george.satnoianu@tamplarie.com

1422. **Montatori** termopane angajez; ☎0761.239.007

1423. **Montatori** tubulatura ventilatie 3.000 si muncitori necalificati, 2.400 + cazare **3 L;** ☎0720.604.219

1424. **Muncitor** calificat si necalificat pentru atelier de tamplarie din pal melaminat. ☎0763.691.442/ 0723.479.632

1425. **Muncitor pentru atelier prelucrari mecanice, zona Soseaua Giurgiului; ☎0744.538.720**

1426. **Muncitor** ambalator produse chimice SC profil chimic platforma Catelu (zona Republica) angajeaza muncitor-ambalator. Cerinte: seriozitateAvantaje: notiuni de chimie, carnet B, domiciliu sector 3 sau 2. Relatii tel. ☎0770.462.440/ 0745.999.343

1427. **Muncitor** calificat instalatii climatizare desfasurarea activitatii de montaj, punere in functiune, service si intretinere a instalatiilor de climatizare rezidentiale comerciale si industriale.Experienta de minimum 3 ani. anca@cominvest.ro

1428. **Muncitor** calificat, necalificat, electrician, instalator, faiantar, zidar, pentru societate comerciala cu sediul in Bucuresti. Salariul este atractiv si se negociaza impreuna cu angajatorul la interviu ☎0766.050.852 oviarchitecture@ovigroup.ro

1429. **Muncitor** cu experienta, fabrica incaltaminte, angajeaza muncitor cu experienta pentru banda de tras (lansator, aplicat (lipit) talpa tunit, glaspapir (glazuit), caltiera. **2.300 L;** ☎+40730501000/ +4024728262 contact@sansavana.ro

1430. **Muncitor** depozit, firma corpuri de iluminat angajeaza muncitor pentru depozit zona Voluntari. Program L-V 08-17, salariu 2000 Ron + alte beneficii, rog cv email, detalii la tel. ☎0768.633.974 office@atas.ro

1431. **Muncitor** depozit, firma corpuri de iluminat angajeaza pentru depozit zona Voluntari, program L-V 08-17, salariu 2.000 ron + alte beneficii rog cv la email, detalii la tel. ☎0768.633.974 office@atas.ro

1432. **Muncitor** in curte caut persoana sau familie pentru intretinere casa la tara si animale din curte. Ofer salariu, masa si cazare in conditii excelente (dormitor, bucatarie, camara si baie, la dispozitie); ☎0722.353.634 office.anghelemilia@yahoo.com

1433. **Muncitor** in productie plasa sudata, cu sau fara experienta, pentru SC Stehos Acero SRL cu sediul in Chitila. Oferim salariu motivant de minim 2200 Lei + ore suplimentare platite. Cerem seriozitate **2.200 L;** ☎0755.481.684/ 0755.464.179 office@stehos.ro

1434. **Muncitor** intretinere si reparatii angajam muncitor pentru intretinere si reparatii, in Militari, in apropiere de Mall Plaza Romania. Ne dorim o persoana serioasa si responsabila. Experienta in constructii este un avantaj; **2.000 L;** ☎0743.258.251 andra@chocolat.com.ro

1435. **Muncitor** necalificat angajam pentru montaj de sisteme de securitate si ajutor de electrician. Preferam oameni cu domiciliu in Frumusani, Popesti-Leordeni, cartier Berceni.Salariu acceptabil ☎0744.387.307 contact@criselectro.ro

1436. **Muncitor** necalificat angajam urgent pentru productie alimentara. Relatii la telefon; ☎0746.731.022

1437. **Muncitor** necalificat Depozit de paleti, salariu 1800 lei, 1 masa pe zi inclusa, se ofera cazare la locul de munca in caz de nevoie. Zona Stefanestii de Jos. Bucuresti-Ilfov **1.800 L;** ☎0747.709.090 Marinescu.florin1988@gmail.com

1438. **Muncitor** necalificat in domeniul instalatiilor. Jobul presupune: spart, taiat, catotat pereti, prins doze, curatenie in santier. Oferim salariu atractiv, **2.400 L;** ☎0762.659.849/ 0767.154.322 moise.beatrice.bea@gmail.com

1439. **Muncitor** necalificat in Prelungirea Ghencea, Sere Militari. Salariu si bonuri de masa. Salariu se comunica la interviu-Contract de munca. Transport asigurat de la capatul tr. 41. Se solicita cazier. Trimite CV pe email **1.400 L;** ☎0724.986.301 eugen.tudor@gmail.com

1440. **Muncitor** necalificat pentru depozit materiale de constructii zona Pantelimon; ☎0742.012.980/ 0736.640.392 somes_srl@yahoo.com

1441. **Muncitor** necalificat pentru depozit sos. Alexandriei Bragadiru, relatii la telefon; ☎0736.640.392 somes_srl@yahoo.com

1442. **Muncitor** necalificat pentru depozit, cu sau fara experienta. Carte de munca, salariu atractiv. Zona Obor. Seriozitate, punctualitate, disponibilitate imediata. Program de zi ☎0751.873.793

1443. **Muncitor** necalificat pentru magazin alimentar. ☎0744.303.030 dragosmag@yahoo.com

1444. **Muncitor** necalificat pentru producator prefabricate din beton, punct de lucru soseaua Bucuresti-Magurele. Program de lucru 7.30-16.30 de luni pana vineri ☎0723.595.841

1445. **Muncitor** necalificat pentru sectie productie zona Popesti Leordeni, salariu net 1600 Ron. Program lucru L-V 08.00 - 16.30. Se ofera calificare la fata locului in sectie tamplarie PVC si prelucrare sticla **1.600 L;** ☎0745.031.031

1446. **Muncitor** necalificat pentru statie de reciclare. Salariu motivant si bonusuri de merit ☎0726.710.512/ 0734.331.037 office@tcromglass.ro

1447. **Muncitor** necalificat restaurant Si Lounge din Pipera (aproape de metrou) angajeaza muncitor necalificat pentru restaurant, diverse reparatii, de preferat cu carnet de conducere. Oferim salariu atractiv si cautam seriozitate; ☎0799.919.911 office@si-lounge.ro

1448. **Muncitor** necalificat - carmangerie program full time (luni - vineri) Sector 4, Bucuresti. Exclusiv barbati. Salariu net 1800 ron; **1.800 L;** ☎0766.549.645 office.amicorum@gmail.com

1449. **Muncitor** necalificat constructii, Muncitori necalificati apti pentru lucru la inaltime, urgent, nu este necesara experienta. Asiguram transport si cazare in Bucuresti. Salariu atractiv + bonusuri, prime, diurne, 170 ron / zi. ☎0723.642.690 office@aartt.ro

1450. **Muncitor** necalificat pentru tipografie Bucuresti suntem in cautarea a unui Muncitor necalificat pentru tipografie. Ideal experienta in productie si studii medii finalizate. Oferim 1445 lei net, tichete, decont transport, prime, ore suplimntare platite. **1.445 L;** ☎0771.208.536 contact@ebc-hr.ro

1451. **Muncitor** necalificat sau calificat pentru depozit si magazin zona Corbeanca, DN1; ☎0744.610.480/ 0745.944.248

1452. **Muncitor** necalificat sortare haine Contract de munca fulltime. Salariu atractiv. Bonuri de masa. Transport decontat. Prime. Localizare: Preciziei; ☎0735.970.154

1453. **Muncitor** necalificat, ambalare panouri PAL, MDF, compozit, confectionare cutii, ajutor productie. Salariu net 1600 Lei. Punct de lucru pe Centura Bucurestiului, se asigura transport. Detalii la tel. ☎0733.882.160 andrei.floroiu@bruag.ch

1454. **Muncitor necalificat, studii medii, permis cat. B, domiciliu Bucuresti, nefumator. Oferim: calificare operator dezinsectie/ dezinfectie si salariu motivant; ☎0766.711.885**

1455. **Muncitor** necalificat, Tipografie amplasata in Afumati, Ilfov angajeaza muncitor necalificat. Se accepta si persoane din provincie. Oferim cazare. ☎0786.958.267 marius.brecea@gmail.com

1456. **Muncitor** necalificat, autoutilitara vidanja, cautam un coleg nou, muncitor necalificat pe vidanja. Se ofera cazare pentru persoanele din provincie. Locatie: Popesti Leordeni. Pentru mai multe info sunati la tel. **2.000 L;** ☎0730.612.742

1457. **Muncitor** necalificat, carmangerie program full time (luni - vineri) Sector 4, Bucuresti. Exclusiv barbati. Salariu net 1400 ron. **1.800 L;** ☎0766.549.645 office.amicorum@gmail.com

1458. **Muncitor** necalificat, operator mecanic, producator de cosmetice, in Bucuresti, zona Berceni. Experienta minim 2 ani. Disponibilitate pentru munca fizica. Program 2 schimburi. ☎0752.131.581/ 021.460.82.01 contact@papillon.ro

1459. **Muncitor** necalificat, vanzator instalatii, SC Maicom Grup SRL angajeaza muncitori necalificati ofer si cazare si vanzator raion cu si fara experienta, salariu atractiv, program de 8 ore in 2 schimburi, ☎0728.713.545 bloj.valentin@gmail.com

1460. **Muncitor/Instalator** pentru Intretinere Reparatii Hotel, zona Piata Universitatii. Oferim: Contract de munca, salariu fix + bonuri de masa;Posibiltatea de a evolua in cadrul companiei; Seriozitate, stabilitate. Trimiteti CV la: ioana.dinu@continentalhotels.ro; Telefon: 0726222603 (luni - vineri, 9.00 - 17.00) ☎0726.222.603

1461. **Muncitor/muncitoare** necalificat/a- tipografie, tipografie sector 4 angajeaza muncitor/muncitoare necalificat/a pentru calificare la locul de munca.CV la e-mail:office@unicart.ro. Relatii suplimentare la telefon; ☎0722.529.058/ 0722.807.748

1462. **Muncitori** calificati si necalificati (lacatusi, electricieni, montatori, colantori, sudori etc) ☎0722.326.435 citacom@xnet.ro

1463. **Muncitori** Companie farmaceutica cu sediul in Bucuresti, zona Timpuri Noi, angajeaza ambalator manual, electrician, mecanic fabrica, operator RSVTI. Se lucreaza in 3 schimburi. annemarie.caruntu@biofarm.ro

1464. **Muncitori** cu sau fara experienta pentru amenajari magazine in tara si in Bucuresti. Se ofera salariu + diurna pentru deplasare. Carnetul de conducere este un plus; ☎0725.917.436

1465. **Muncitori** izolatori, tinichigii, montatori panouri fatade hale, zidari, dulgheri si muncitori necalificati, pentru lucrari in Bucuresti si strainatate (Italia, Austria) ☎0770.842.317/ 0771.161.505 office@handspower.ro

1466. **Muncitori** Magazin alimentar angajeaza casiere, lucratori comerciali pentru full time, part -time. Avem post de sef de tura, 10 zile libere pe luna. Avem 4 posturi disponibile, **1.800 L;** ☎0724.510.904

1467. **MUNCITORI** necalificati, femei si barbati, pentru statia de sortare a deseurilor Glina. Relatii zilnic intre orele 08-17 de L-V, **2.000 L;** ☎0746.143.148 comagrab@yahoo.com

1468. **Muncitori** calificati cu experienta din judetele Bacau, Focsani si Galati pentru lucrari de constructii in tara. Asiguram transport si cazare. Salariu: 80-110 lei/zi, diurna. ☎0725.394.320 ancuta.bodirlau@consteval.ro

1469. **Muncitori** calificati Firma constructii angajam, finisori, dulgheri, fierari si zidari calificati. Oferim contract de munca pe perioada nedeterminata si salariu motivant, **4.500 L;** ☎0786.994.684 adrian.damdconstruct@gmail.com

1470. **Muncitori** calificati si necalificati, instalatori, constructori; ☎0721.635.574

1471. **Muncitori** calificati hale industriale angajam personal pentru constructii industriale, oferim cazare si masa, conditii foarte bune de lucru, salariu atractiv, calificare la locul de munca, obligatoriu apt lucru inaltime; **900 €;** ☎0728.273.851/ 021.313.38.89 office@plana-innova.com

1472. **Muncitori** calificati in acoperisuri SC angajeaza muncitori calificati, cu experienta in tinichigerie si dulgherie de acoperis. Salariu net 3500 lei. Asiguram cazare, transport la santier cu masini proprii. Tel. director. **3.500 L;** ☎0744.304.636

1473. **Muncitori** calificati retele de apa si canal Firma de constructii angajeaza muncitori calificati pentru executia de retele de apa si canal; ☎0723.567.941

1474. **Muncitori** calificati si necalificati, cautam persoane cu experienta dar si fara experienta (pot invata alaturi de echipa noastra) in productia de mobilier. Pachet salarial atractiv ,mediu de lucru placut. Rugam seriozitate; ☎0771.735.645 mabisvb@yahoo.com

1475. **Muncitori calificati si necalificati pt. firma constructii. Se asigura cazare; ☎0771.770.120**

1476. **Muncitori** calificati si necalificati societate comerciala cu experienta de 10 ani angajeaza cu forme legale muncitori calificati si necalificati in domeniul izolatiilor tehnice si a vopsitoriilor rezistente la foc salarii intre 2100-2500 ☎0724.267.742 sorinraul@yahoo.com

1477. **Muncitori calificati si necalificati pentru fabrica de mobilier tapitat (canapele si fotolii) din Bucuresti, membra a grupului Mobexpert. Salariu de proba 1800 lei net + bonuri de masa (300 de lei lunar). Relatii la telefon, 1.800 L; ☎0733.509.653**

1478. **Muncitori** calificati si necalificati, caut muncitori califica?i si necalificati, zilieri, santier in Bucuresti; **3.000 L;** ☎0722.192.530/ 0787.771.762

1479. **Muncitori calificati, 150-180 Lei/zi, muncitori necalificati 90-110 Lei/zi, placatori polistiren, echipe muncitori, echipe la metrou. Cazare, carte de munca, bani de masa 25 Lei/zi; ☎0746.799.743/ 0724.643.775**

1480. **Muncitori** calificati, necalificati Auto B, cazare inclusa, bonus, salariu atractiv, **2.300 L;** ☎0731.835.792

1481. **Muncitori calificati/ necalificati in constructii; ☎0735.816.547**

1482. **Muncitori** calificati/ necalificati pentru distributie Bucuresti, cu sau fara experienta, plata la zi; ☎0728.650.079

1483. **Muncitori** constructii si necalificati cu forme legale pentru santiere in Bucuresti si Ilfov. Salariul de la 10 la 15 lei/h in functie de calificare **4.000 L;** ☎0735.499.307

1484. **Muncitori** constructii, SC angajeaza muncitori calificati, cu experienta in orice tip de lucrare de constructii. Asiguram cazare si transport la santier cu masini proprii **3.000 L;** ☎0744.304.636

1485. **Muncitori cu experienta pentru firma de constructii, salariu 150-180 Lei/zi + cazare gratuita la apartament, avans 25 Lei/zi; ☎0746.799.743/ 0724.643.775**

1486. **Muncitori** cu experienta medie in montaj, rigips, pardoseala flotanta, finisaje pentru SC, carte de munca si un salariu de 3.00/3.500 net lunar. Rog seriozitate; ☎0722.228.818/ 0722.226.162

1487. **Muncitori** cu permis cat. B, pentru firma cu profil sportiv, in sector 2; ☎021.211.33.44

1488. **Muncitori** cu permis conducere, muncitori fara permis conducere, preferabil familie. Ofer cazare, pt. gradina legume 15 km de Bucuresti, seriozitate; ☎0753.819.816

1489. **Muncitori** cu sau fara experienta angajam pentru amenajari interioare si exterioare, servicii mentenanta cladiri. Conditii civilizate de munca. Salariu atractiv si plata la timp ☎0720.990.701 dudaucorina@yahoo.com

1490. **Muncitori** fabrica societate comerciala angajeaza muncitori in fabrica de productie. Salariu motivant. Program I-v 8.00 - 17.00. Popesti Leordeni, Ilfov. **2.300 L;** ☎0730.081.777 jana@sippaneltechnologies.eu

1491. **Muncitori** fabrica tamplarie PVC Producator de tamplarie PVC angajeaza muncitori calificati si necalificati (asiguram calificare la locul de munca); ☎0746.372.326

1492. **Muncitori** in constructii calificati si necalificati pt termosistem, zugraveli si alte lucrari. Salariu motivant 90-100 necalificati si 130-160 calificati. Pt provincie asigur cazare, cm, **4.000 L;** ☎0749.321.910/ 0761.614.414

1493. **Muncitori** in constructii Cautam muncitori in constructii: necalificati, dulgheri, fierari, zidari. Santiere in Bucuresti si Ilfov. Pt. cei din provincie asiguram cazare. Pentru detalii suplimentare: Ing. Ene George; ☎0766.840.318 enegeorge88@yahoo.com

1494. **Muncitori** in constructii firma angajeaza lacatusi, dulgheri, fierari. Oferim salariu atractiv, carte de munca si cazare. Tel. de luni pana vineri intre orele 08.00-17.00. ☎0758.815.064/ 031.426.00.92 mavproiect@yahoo.ro

1495. **Muncitori** in constructii Firma angajeaza muncitori necealificati, izolatori, montatori pavele. Oferim salariu atractiv, carte de munca si cazare. Tel. de luni pana vineri orele 08.00-17.00. ☎0758.815.064/ 031.426.00.92 mavproiect@yahoo.ro

1496. **Muncitori** in constructii Firma constructii angajeaza muncitori calificati si necalificati. Se asigura contract de munca. Oferim cazare. mail: di_prodconstruct@yahoo.com ☎0758.815.064

1497. **Muncitori** in constructii Firma constructii Bucuresti, angajeaza muncitori calificati si necalificati in constructii. Se cere seriozitate, experienta in domeniu. Salariu negociabil. Relatii la tel.; ☎0747.288.998 avantaj.expert@gmail.com

1498. **Muncitori** in constructii Firma de constructii angajeaza persoane calificate si necalificate: dulgheri, zidari, zugravi etc. Mai multe detalii la tel.; ☎0734.078.162 maruntis.adrian@yahoo.ro

1499. **Muncitori** in constructii Firma de constructii angajeaza muncitori calificati si necalificati, respectiv electricieni, fierari betonisti, tamplari, montatori placaje, instalatori, maistri si bucatari.Contract de munca 2 ani. ☎0786.627.455 office@camicna.ro

1500. **Muncitori** in constructii plata saptamanal 150 lei pe zi, **150 L;** ☎0753.436.315/ 0753.436.315 Dorincristea05@gmail.com

1501. **Muncitori** in constructii, asiguram cazare; ☎0767.563.431

1502. **Muncitori** in constructii, firma angajeaza muncitori necalificati, zidari, zugravi. Oferim salariua atractiv, carte de munca si cazare, de luni pana vineri intre orele 08.00-17.00; ☎0758.815.064/ 031.426.00.92 mavproiect@yahoo.ro

1503. **Muncitori** in constructii, necalificati din Bucuresti si provincie, cu contract de munca, asigur cazare si transport. Salariu net incepand cu 1.800 Lei, in functie de performante. Relatii la tel. intre orele 9-17 ☎0770.852.194 saxonconstruct@gmail.com

1504. **Muncitori** in productie persoane cu sau fara experienta dornice de lucru, care sa fie interesate de un loc de munca intr-o companie de productie. Disponibilitate pentru program in schimburi. Bucuresti, sector 3. ☎021.569.05.07/ 021.569.05.07 cosmin.fatu@carboplak.ro

1505. **Muncitori** necalificati angajam in domeniul tamplariei din lemn. Loc de munca in Bucuresti sector 3, relatii la telefon, ☎0725.200.202

1506. **Muncitori** necalificati angajam pentru fabrica ambalaje plastic, Bulevardul Timisoara, pe termen lung, cu contract, program 12 ore/ schimb, de luni pana vineri, salariu net, **1.800 L;** ☎0726.726.006

1507. **Muncitori** necalificati angajam pentru fabrica ambalaje plastic, Bulevardul Timisoara, pe termen lung, cu contract, program 12 ore/schimb, de luni pana vineri, salariu 2500 lei net; **2.500 L;** ☎0726.726.006

1508. **Muncitori** necalificati apti pentru lucru la inaltime, urgent, nu este necesara experienta. Asigurăm transport si cazare in Bucuresti. Salariu atractiv + bonusuri, prime, diurne; **2.500 L;** ☎0723.642.690 office@aartt.ro

1509. **Muncitori** necalificati ca ajutor electrician, salariu motivant si contract de munca, se asigura cazare pentru cei din provincie; ☎0721.200.362/ 0762.010.009

1510. **Muncitori** necalificati Cautam oameni seriosi in constructii, muncitori, nonalcoolici, doar din prinncie exclus din Bucuresti, oferim cazare, mancare. Salariu 2300 lei, **2.300 L;** ☎0751.141.917 blurresidence@gmail.com

1511. **MUNCITORI NECALIFICATI DIN BUCURESTI SI DIN PROVINCIE PENTRU FIRMA DE CONSTRUCTII DIN SECTOR 4, IN DOMENIUL DE REFACERE PAVAJE STRADALE SI PIETONALE. ☎0770.328.042**

1512. **Muncitori** necalificati firma angajam pentru depozit materiale constructii, zona Carrefour Colentina ☎0744.434.087 office@maur.ro

1513. **Muncitori** necalificati firma specializata in amenajari de spatii verzi angajeaza muncitori necalificati pentru lucrari de plantari si amenajari spatii verzi. Locatia este in Saltica, pe DN1. ☎0721.234.568

1514. **Muncitori** necalificati Operatori ambalare manuala pentru o firma din zona Otopeni Ilfov. Se asigura cazare. Interviurile se tin la Bucuresti. Program8 ore, luni-vineri. Salariul in mana 1200 lei, bonuri, **1.200 L;** ☎0729.699.825

1515. **Muncitori** necalificati pentru distributie marfa in Bucuresti. Relatii la tel. ☎0749.034.335 office@translogisticnad.ro

1516. **Muncitori** necalificati pentru polizat piese metalice. Relatii la telefon ☎0734.735.067/ 0734.735.066

1517. **Muncitori** necalificati pentru productie, program atractiv, salariu motivant, bonuri de masa si de sarbatori tichete cadou. **1.800 L;** ☎0772.261.614

1518. **Muncitori necalificati pentru sortare deseuri. Rog seriozitate; ☎0766.259.729**

1519. **Muncitori** necalificati si electricieni, firma angajeaza pentru santiere in Bucuresti ☎0727.287.322

1520. **Muncitori** necalificati - dulgheri, zidari dezvoltator imobiliar angajez muncitori necalificati pentru constructii bloc nou. Conditii avantajoase, plata la zi (100LEI). Punct de lucru, str. Dreptatii, nr. 129, sector 6 **100 L;** ☎0765.376.032/ 0724.670.296 romeo_dutu@yahoo.com

1521. **Muncitori** necalificati - fabrica de mobila, fabrica de mobila cu o experienta de peste 16 ani in domeniu angajeaza personal ne/calificat.- contract pe perioada nedeterminata; program de lucru 8 ore; salariu atractiv, bonusuri; ☎0723.151.750 contact@fabricademobila.ro

1522. **Muncitori** necalificati - FRANTA muncitori necalificati pentru santier de constructii civile in franta. Se asigura: Transport international, local, cazare 2 pers in camera si 7 Eur/ora salariu; **1.260 L;**

1523. **Muncitori** necalificati - prelucrare piese auto Dover International Srl - angajam muncitori necalificati pentru formare in domeniul auto - fabricare si prelucrare matrite. Se ofera: transport, bonuri de masa, salariu atractiv + bonus performanta; ☎0799.938.595 ionela.petre@grupodover.ro

1524. **Muncitori** necalificati constructii, angajam 20 de muncitori necalificati, salariu brut 3278 ron, salariu net 2302 ron. Salariu net cuprinde: 1887 ron in cont, 315 ron bonuri de masa, 100 ron bonus Paste si Craciun. Pentru cei care au fost pacaliti; **3.278 L;** ☎0733.822.822 contact@transparentresidence.com

1525. **Muncitori** necalificati croitorie Croitorie din Alexandria angajeaza muncitori necalificati cu/ fara experienta in lucrul cu masina de cusut si calcat. Se lucreaza pe operatii. Tel., ☎0745.069.808 cristina.simion@sophore.ro

1526. **Muncitori** necalificati in conditii avantajoase, lucrari stradale de minisantuire, in domeniul telecomunicatiilor. Sapatul, spartul si excavatul se face cu utilaje. Salariu net intre 1800 si 2200 de lei, cazare in Bucuresti, decontam transport. ☎0769.467.442

1527. **Muncitori** necalificati in constructii, SC Sight Control angajeaza muncitori necalificati in constructii. Santierul este in zona Filaret sector 4, in caz de nevoie asiguram cazare. Relatii la telefon ☎0769.083.531 office@sightcontrol.ro

1528. **Muncitori necalificati pentru firma austriaca din Popesti Leordeni. Cerinte: minim 4 clase, capacitate de lucru in echipa. Beneficii: CM, decontare transport, al 13-lea salariu; ☎0720.110.046 florin.voicu@eurofoam.eu**

1529. **Muncitori** necalificati pentru fabrica pavaje Salariu intre 3200 si 3400 lei. Asiguram cazare pentru muncitorii veniti din provincie; ☎0755.040.404

Saloane coafor angajează

- Casiere-recepţionere
- asistent manager

Salariu 1.900 Ron / 15 zile

- Coafori/eze • frizeri/iţe
- manichiurist/unghii false
- cosmeticiene • şamponezi
- personal curăţenie

Salariu începând cu 2.000 Ron / 15 zile

Pentru zonele: Şos Olteniţei, Berceni,Titan, Obor, Drumul Taberei, Rahova, B-dul Chişinău

Silviu Baltateanu: **0731.955.755**
Valentina Gavrila: **0721.000.376**

- Simigeria LUCA -

Angajează: Vânzători, Pizzeri, Modelatori, Ospătari

- Cu sau fără experienţă -

ASIGURAM TRANSPORT SALARIU MOTIVANT

savoare garantată de LUCA simigeria

Telefon: 0723.059.813 0786.991.513

Plămădim cu drag zi de zi pentru tine!

www.simigerialuca.ro www.pizzaluca.ro

SALĂ DE SPORT

angajează

FEMEIE DE SERVICIU

Contract de muncă cu normă întreagă, salariu motivant

Programări interviu la:

☎ 021.316.09.62

ANGAJĂM MAISTRU INGINER CONSTRUCŢII

reabilitare bloc - locaţie Bistriţa, cu permis cat. B

TEL: 0725.354.003; 0732.660.371

LOCURI DE MUNCĂ

Restaurant **Bistro Burghez**
cu specific românesc și internațional
angajează urgent
BUCĂTĂREASĂ și AJUTOR BUCĂTAR
Condiții excelente, salariul motivant.
0769.234.237/ 0769.144.354

1530. **Muncitori** necalificati productie mase plastice companie productie mase plastice angajam: muncitoare necalificate pt postul de ambalator manual, muncitori necalificati pt postul de manipulant marfa. Zona Pantelimon, Ilfov, asiguram transport, ☎0725.566.764 bestpack.ro@gmail.com

1531. **Muncitori** necalificati si ambalatori. Fabrica productie alimentara Sector 6, angajeaza muncitori necalificati si ambalatori pentru sectii de productie. Program de lucru in ture. Salariu net 1600 lei + tichete de masa + o masa calda; ☎0732.672.654

1532. **Muncitori** necalificati si calificati in constructii si montaj pavaj, asigur cazare, ofer si cer seriozitate ☎0763.345.199 anunt.anunt@yahoo.com

1533. **Muncitori** necalificati, femei si barbati seriosi, pentru sortare deseuri in localitatea Sindrilita, Ilfov. La cerere putem oferi si cazare. Salariu net 2000 pe luna + 2 mese/zi. **2.000 L;** ☎0725.333.503

1534. **Muncitori** necalificati, societate comerciala angajeaza muncitori necalificati; ☎0723.371.029 razvan@condraconstruct.ro

1535. **Muncitori** necalificati, societate comerciala cu activitate in productia de mobilier din pal melaminat si MDF, angajam persoane serioase si dornice sa se alature colecticului nostru. Mediu de lucru placut, salariu atractiv ☎0725.872.091 mabisvb@yahoo.com

1536. **Muncitori** necalificati, societate producatoare de structuri metalice angajeza muncitori necalificati pentru manipulare si curatare structura. Locatia fabricii sector 3 Bucuresti (incinta Faur); ☎021.345.26.94 vanzari@structurimetalice.ro

1537. **Muncitori** necalificati, constructii urgent, apti pentru lucru la inaltime. Nu este necesara experienta. Asiguram transport si cazare in Bucuresti. Salariu atractiv + bonusuri/prime; **2.200 L;** ☎0723.642.690 office@aartt.ro

1538. **Muncitori** necalificati, tamplari pt. fabrica de mobila din zona Fundeni, sectorul 2. Program de lucru 07:00-15:30. Pauza de masa, ore suplimentare platite, salariu avantajos; ☎0722.209.503/ 0729.994.304

1539. **Muncitori** necalificati. Cautam zilieri - castiguri intre 100-150 lei/zilnicVrei sa muncesti atunci cand ai timp si sa castigi zilnic intre 100 si 150 de lei? Detalii si inscrieri direct la numarul de telefon; ☎0738.749.656

1540. **Muncitori** necalificati. Fabrica productie alimentara Sector 6 angajeaza muncitori necalificati pentru sectii de productie. Program de lucru in ture. Salariu net + tichete de masa + o masa calda. Relatii la tel. **1.600 L;** ☎0732.672.654

1541. **Muncitori** necalificati. Laborator de cofetarie, situat in apropiere de Piata Sudului, angajam muncitori necalificati. Oferim salarii atractive si program flexibil. ☎0740.439.062/ 0755.018.909 dul_mi@yahoo.com

1542. **Muncitori** operatori masini de fasonat, Baduc SA angajeaza pentru sectia de productie din Popesti Leordeni, sudori, lacatusi, in vederea calificarii ca operatori masinisti fasonare automata otel beton; ☎0745.101.251 liliana.constantin@baduc.ro

1543. **Muncitori** pentru amenajari interioare minima experienta necesara, salariu motivant, se discuta la interviu. (nu la telefon). Rog CV la email ☎0721.461.847 valentin.nicsan@nvb-building.ro

1544. **Muncitori** pentru firma de constructii angajam zidari, dulgheri si muncitori necalificati pentru mai multe proiecte in Ilfov .130- 170 ron pe zi in functie de cunostintele fiecaruia, ☎0760.869.088

1545. **Muncitori pentru placari cu polistiren, salariu 130-140 Lei/zi, muncitori necalificati, 100 - 110 Lei/ zi; ☎0766.869.247**

1546. **Muncitori** santier firma de constructii angajam personal in constructi, curatenie in santier, muncitori calificati si necalificati; ☎0767.880.590

1547. **Muncitori** si personal ambalare 3 schimburi (experienta nu este obligatorie) pt. fabrica de mase plastice Berceni. Beneficii:salariu 1.380 Ron net, tichete de masa si transport, vacante (Craciun, Paste, August), bonusuri; **1.380 L;** ☎0733.947.325

1548. **Muncitori** tamplarie PVC cu permis auto, cunostinte confectie/ montaj tamplarie PVC. Salariu de la 2000 ron - 2.500 ron **2.500 L;** ☎0722.808.995/ 0728.859.699

1549. **Muncitori** terasamente Firma constructii Bucuresti, anagajam muncitori terasamente calificati si necalificati, contract de munca, salariul tot declarat, bonusuri, cazare, transport. **2.500 L;** ☎0724.204.173 cristinadumitru000@gmail.com

1550. **Muncitori.** Firma tamplarie PVC cu sediul in orasul Pantelimon angajam muncitori necalificati. Femei si barbati. Tel: ☎0759.019.910

1551. **Muncitori**/ meseriasi zugravi, instalatori, electricieni, zidari, rigipsari dulgheri, faianta si gresie. Contract de munca perioada nedeterminata bonuri de masa, salariu bilunar, ☎0751.517.441

1552. **Necalificati** angajam necalificati, oferim sansa de calificare.Faur sector 3. 1600L de la 8:00 la 16:30; ☎0725.227.397 josephrizk00@hotmail.com

1553. **Necalificati** constructii priceputi, plata saptamanal, **100 L;** ☎0747.553.011 Munteanu.ion70@yahoo.com

1554. **Necalificati** in constructii pentru Bucuresti, avem cazare si diurna. Stefan; **2.500 L;** ☎0740.838.160

1555. **Necalificati** pentru curatenie in santier, cazare si diurna, salariu 2.000-2.500 lei; ☎0734.492.895

1556. **Necalificati** si zidari, ofer cazare, masa + salariu; ☎0724.778.928/ 0769.584.631

1557. **Necalificati,** barbati si femei la fabrica productie pavaje. Punct de lucru: Otopeni, str. Libertatii nr. 8. Statia ICSIT-MUA autobus (449, 780, 783). Oferim cazare gratis, sal. 3.000-3.500 L, **3.500 L;** ☎0724.545.953 office@armopav.ro

1558. **Necalificati,** cazare+diurna, plata la saptamana, 100/zi. Marian; ☎0786.516.830

1559. **Necalificati,** instalatii gaze. Contract de munca, bonusuri. Program: 8-16, I-v. Lucrari in Bucuresti si zonele limitrofe. Rog seriozitate. Exclus aventurierii. ☎0744.451.043 florica12330@yahoo.com

1560. **Necalificati,** ofer cazare, masa+salariu; ☎0724.778.928/ 0769.584.631

1561. **Night** Club Palmenhaus Austria cauta doamne/domnisoare 19+ ani, cu aspect fizic placut, cu sau fara experienta. Venituri intre 5000-10000 E/luna. Plata se face zilnic. Cazarea este asigurata. Vorbim lb. Romana. Telefon, sms sau WhatsApp la www.nightclubpalmenhaus.at ☎00436606083726 info@nightclubpalmenhaus.at

1562. **Nightclub** Vegas angajeaza dansatoare cu/fara experienta. oferim salariu 200lei/noapte +comision la consumatie. program I-d, 21:30-05:00. ☎0765.260.009

1563. **Nissa** angajeaza pentru birourile de la sediul central, femeie de serviciu. Zona Baicului (Gara Obor). Program L-V 8,00-16,30; ☎0731.505.782

1564. **Nou** coleg/colega pentru spalator de vase, descrierea postului: debaraseaza si spala vasele folosite la evenimente, asigura curatenia zonei de lucru, organizeaza vasele dupa ce acestea au fost curat?ate, program full-time variabil. ☎0768.100.723 iulia.multescu@everestcatering.ro

1565. **Olimpic** Construct angajeaza secretara si vanzatoare pentru sediu si showroom. Rog CV pe mail; ☎0744.610.480 olimpicconstruct@yahoo.com

1566. **Om** de service / ajutor de bucatar Locatie nou deschisa Tasty_Bucharest in zona Decebal, angajam ospatar si barman. Oferim un salariu atractiv, program in ture intr-un mediu de lucru tanar si dinamic. Pentru mai multe detalii: **2.000 L;** ☎0786.777.444

1567. **Om** la gratar si femeia de serviciu pt sambata si duminica pt terasa in oraselul copiilor cu domiciliul in sect. 4, salariu 100 - 150 ron pe yi, ☎0761.140.888 Verzarra1979@yahoo.com

1568. **Operatoare** amanet/exchange-salariu atractiv! operatoare amanet/exchange, cu si fara experienta. Oferim training gratuit, salariu atractiv, comisioane, tichete de masa. Cunostinte minime PC, bacalaureatul. Rog CV la adresa hr@casa-amanet.com ☎0724.035.338 hr@casa-amanet.com

1569. **Operatoare** vanzari telesales retea farma; ☎0752.150.554 herbariumregia@yahoo.com

1570. **Operator** calculator si agent call-center pentru relatii clienti si ofertare. Cerinte: cunostinte operare PC, spirit de echipa. Beneficii: bonuri de masa, bonuri cadou, abonament sanatate Sanador. ☎021.644.13.23/ 0733.083.789 agerthermoserv@gmail.com

1571. **Operator** - programator cnc - debitare plasma angajam programator operator instalatie de debitare cnc cu plasma si oxigaz. Sunt necesare cunostinte de desen tehnic si in operare programe CAD .Se ofera salariu motivant; **1 L;** ☎021.345.26.94 vanzari@structurimetalice.ro

1572. **Operator** aparate cafea societate vending angajeaza operator aparate de cafea, cu permis conducere B, pentru alimentarea si igienizarea aparatelor. Experienta nu este obligatorie; . ☎0760.693.936

1573. **Operator** automate cafea, angajam operatori automate cafea cu sau fara experienta, permis categoria B, pentru Bucuresti si Ilfov. Pachet salarial atractiv; ☎0765.737.730 diana.dragoi@dmdcoffee.ro

1574. **Operator** automate cafea, fara experienta pentru alimentarea, igienizarea si repararea aparatelor. Permis conducere cat. B, varsta minima 30 ani. Nu este necesara experienta ☎0725.511.130/ 0725.511.130

1575. **Operator** automate de cafea Ne dezvoltam si cautam o persoana responsabila cu transportul si montajul automatelor de cafea in locatii. **2.000 L;** ☎0785.225.228 dan.florea@coffeeco.ro

1576. **Operator** buldoexcavator, miniexcavator, miniincarc Firma de constructii angajeaza operatori pentru: miniexcavator Caterpillar, buldoexcavator Caterpillar, miniincarcator Bobcat Experienta obligatorie, avantaj permis B, C, E sau BE.Salarii atractive; ☎0723.567.941 office@gama-admin.ro

1577. **Operator** calculator Angajam persoane cu experienta pt un magazin online de haine de dama. Zona Baicului, Colentina, avansare rapida, bonusuri de performanta, **1.800 L;** ☎0752.931.440/ 0724.309.693

1578. **Operator** calculator Firma Scomet Administrare Imobile angajeaza operator calculator contabilitate partida simpla. Salariul o mie opt sute lei pe luna. Posibilitati crestere in functie de performanta, **1.800 L;** ☎021.336.77.44/ 0372.979.797

1579. **Operator** calculator SC Ion Mos SRL angajeaza operator calculator, introducerea datelor de pe facturile, introducerea datelor de pe avizele de expediere. Salariul se va stabili in urma interviului. ☎021.352.22.11 office@ionmos.eu

1580. **Operator** calculator call center magazin online, cautam persoane energice, vorbarete pentru a se alatura echipei noastre pe pozitia de operator call center, pet shop online. cv@petmart.ro

1581. **Operator** calculator depozit pt. Fox, fabrica de mezeluri. Cunostinte calculator, efort fizic, 8h/zi, perioada nedeterminata, bonusuri, prime, masa calda gratuit. Sector 4. Contactati-ne intre orele 9-17 de L-V **1.750 L;** ☎0726.718.768

1582. **Operator** calculator pentru magazin online. Societate comerciala, cu sediul in Colentina angajeaza persoane dinamice (fete si baieti) pentru postul de operator calculator pentru magazin online.Programul este de opt ore, intervalul 8-17 l-v. cv@petmart.ro

1583. **Operator** calculator/ contabil primar, pentru firma de contabilitate. Ne marim echipa!! Poate fi si absolvent de liceu sau student. Sunt necesare cunostinte de excel. Program full time 9-17. CV pe email; **1.400 L;** birouldeconta2016@gmail.com

1584. **Operator** call center Restaurant South Burger SECT4 angajeaza operator call center. Se lucreaza 2 zile cu 2 libere, 11:00-22:30. Decont transport seara .bonuri de masa,1500 in mana salariu de inceput plus bonusuri/ targete, **1.500 L;** ☎0726.760.996 mcsfoodivision@gmail.com

1585. **Operator** call center, angajam persoane cu sau fara experienta, pt call center in lb romana. Colectiv prietenos, salariu fix+bonusuri saptamanale, transport decontat. L-V 9.00-18.00, Sector 1. Pentru detalii, contactati-ne; ☎0765.739.182 ada.marian@violet-group.ro

1586. **Operator call center, Companie multinationala in extindere din domeniul food delivery angajeaza operator call center preluare comenzi telefonice, salariul 1800- 2000 lei, program flexibil, 8 ore/zi. CV la mail. Relatii la telefon; 2.000 L; ☎0799.831.111/ 0747.815.440 claudia.petre@wisebox.ro**

1587. **Operator** call center, operator calculator Companie multinationala in extindere din domeniul food delivery angajeaza operator call center preluare comenzi telefonice, salariul 2100- 2300 lei, program 8 ore/zi. Relatii doar la telefon. ☎0738.665.421/ 0738.665.423

1588. **Operator** CNC in cadrul unei companii publicitare din sector 4, Bucuresti. Program: L-V 07 - 15; 13 - 21; **3.500 L;** ☎0720.534.815 ionut.dragoi@passion4work.ro

1589. **Operator** CNC pentru mobilier, MamBricolaj dezvolta gama de servicii pentru clienti. Locatia: MamBricolaj str. Luica 180. Program in schimburi. Salariu de la 4.000 Lei brut + comision + prime **4.000 L;** ☎0740.409.813 office@mambricolaj.ro

1590. **Operator** CNC prelucrare sticla cunostinte medii Autocad, avantaj: operare CNC 3 luni indiferent de domeniu, salariu NET perioada de proba 2000-2200 RON, Program L-V 8-16,30, zona Popesti Leordeni; **2.200 L;** ☎0745.031.031 office@mediamarket.ro

1591. **Operator** CNC productie publicitara Angajam operator router CNC in industria productiei publicitare. Experienta anterioara poate reprezenta un avantaj. Cunostinte foarte bune de operare cu softuri de grafica si de programare CNC, ☎0799.908.496 ofertare@kingadvrtiser.ro

1592. **Operator** comenzi in cadrul unui cunoscut depozit cu produse de papetarie din orasul Otopeni. Program: L-V 07:45 - 16:30; **1.900 L;** ☎0720.534.815 ionut.dragoi@passion4work.ro

1593. **Operator** comenzi in cadrul unui cunoscut magazin ochelari de vedere, ochelari de soare, si lentile de contact. Locatie: Bd. Iuliu Maniu, nr. 7, sector 6, langa Afi Cotroceni. Program: 9:30 - 20 **1.600 L;** ☎0720.534.815 ionut.dragoi@passion4work.ro

1594. **Operator** comenzi locatie: fostele Cladiri Apaca, etaj 2. Program de lucru: L-V 9:30-17:30, 12:00-20: 00 **1.600 L;** ☎0725.132.133 ionut.dragoi@passion4work.ro

1595. **Operator** DDD Axiven Pest Control angajeaza operator DDD. Zona sec 3, Salariu 1800-2200 in functie de experienta. Extra: tichete de masa, masina, telefon. **2.000 L;** ☎0766.069.978 office@axivenpestcontrol.ro

1596. **Operator** depozit, angajam in cadrul unei importante companii producatoare de materiale termoizolante din Bucuresti. Locatie: Bd. Iuliu Maniu 598. Program lucru L-V in 2 schimburi. Experienta nu este necesara **2.000 L;** ☎0799.762.360 job@passion4work.ro

1597. **Operator** etichetare pentru masina automata de etichetat sticle la sectia imbuteliere angajeaza firma Zarea. Interviuri zilnic luni-vineri orele 13-15 la sediu in B-dul Bucurestii Noi nr. 176, sector 1, metrou Laminorului; ☎021.667.00.20 office@zarea.ro

1598. **Operator facturare cu studii superioare, angajeaza pentru punctul de lucru din zona Obor, Azad Enterprises din Bucuresti -Lamonza. CV prin e-mail: ☎0754.300.137 conta@lamonza.com**

1599. **Operator** facturare Firma specializata in transporturi internationale expres. Obligatoriu limba engleza sau germana scris vorbit, salariu atractiv. Locatie sector 6 b-dul timisoara nr. 104e, ☎0730.582.046/ 0722.662.662 infoautoo@yahoo.com

1600. **Operator** facturare Service auto angajeaza operator facturare in punctul de lucru din Sebastian, norma intreaga, salariu atractiv, colectiv tanar ☎0724.303.016/ 0722.515.151 livia@best-tires.ro

1601. **Operator** facturare societate comerciala situata in orasul Voluntari angajeaza persoana pentru postul operator facturare,cu sau fara experienta. Experienta constituie avantaj. Rugam seriozitate; ☎0722.152.638 office@attoregal.ro

1602. **Operator** facturare Steldico Bucuresti angajeaza pt depozitul din Stefanestii de Jos (Voluntari) operator facturare. Program luni-vineri 8.30-17.00. Se asigura transportul. Salariu fix, tichete de masa plus bonusuri, ☎0751.265.112 nicusor_feraru22@yahoo.com

1603. **Operator** facturare, responsabilitati: intocmirea de facturi, avize, proforme, intocmire dispozitii de plata ☎0755.212.121 office@regencycompany.ro

1604. **Operator** facturare, vanzatoare in magazin Nice Cft Srl angajeaza operator facturare cunostiinte temeinice program SAGA (facturare + gestiune), contabilitate primara.Str.Orzari Nr.19 Sector 2 Bucuresti. Rugam seriozitate. www.nice.com.ro ☎0720.449.944 ellavoicu@yahoo.com www.nice.com.ro

1605. **Operator** facturare. Firma importatoare si distribuitoare de materiale pentru instalatii angajeaza Operator facturare. ☎0743.094.554 hr@faminstal.ro

1606. **Operator** GPL, vanzator GPL. cu sau fara atestat,pt mai multe detalii sunatima pe whatup; **1.800 L;** ☎0046765823079/ 0771.032.630 alessya_cristyna@yahoo.com

1607. **Operator** incarcator frontal, cu contract, telescopic cu experienta, cunostiinte de mecanica si seriozitate. Utilaj tip Terex cu brat multifunctional, 12 m. Oferim o masa/zi si salariu 2500 lei. **2.500 L;** ☎0725.333.503

1608. **Operator** linie productie responsabil cu operarea si supravegherea utilajului. Beneficii: pachet complet de specializare, transport decontat integral, masa subventionata, bonuri de masa, pachet salarial atractiv + bonusuri, ☎0725.206.363 adriana.negoiu@austriacard.ro

1609. **Operator** magazin online introducere produse site vaella.ro, procesare comenzi, colete, facturi, cunostinte opencart sunt un plus, program l-v 09.00 - 17.00, trimiteti CV pe email info@vaella.ro; ☎0758.689.934 info@vaella.ro

1610. **Operator** masini prelucrat hartie in role, preferabil cu domiciliul in Otopeni. Carte de munca. Program de lucru in 2 schimburi: 7.00-15.00 / 13.00-21.00, luni-vineri, ☎0742.158.742 office@kmp.ro

1611. **Operator** montaj turbo pentru fabrica din Militari Pacii. Cautam persoane serioase, dornice de venituri peste medie, chiar si fara experienta, activitatea consta in asamblarea turbosuflantelor ☎0752.017.292 angabriel@tutanota.com

1612. **Operator** pariuri sportive sector 3, cu si fara experienta pentru Total Bet in sectorul 3. Carte de munca, salariu brut 1900 Ron. Pentru detalii sunati la numarul din anunt **1.900 L;** ☎0766.625.130/ 0765.968.849

1613. **Operator** pc asistent manager, contabil primar, consultant vanzari, la fabrica productie pavaej. Punct de lucru Otopeni, str. Libertatii nr. 8. Cu si fara experienta, sal.+ comision, CV la adresa de email, **2.500 L;** armopavsrl@yahoo.ro

1614. **Operator** PC pentru Logos Accounting Services filiala a AXE (http://axeitalia.com/) angajeaza full time, 09.00-18.00. Salariu: 1700 lei net/luna, contract incheiat pe o perioada de proba 2 luni. CV la email. ☎031.438.09.79 a.grigore@logosas.com

1615. **Operator** pc notariat in regim de urgenta, operator PC cu experienta minim 2 ani in notariat. ☎0730.905.133 bnpniculescu@yahoo.com

1616. **Operator** PC Saga -facturare, societatea producatoare de produse patiserieangajam operator PC -Saga pentru facturareadresa este: bd Th Pallady nr 44 D sect 3 cv la email: contabilitate.georgiana@gmail.com ☎0737.523.284

1617. **Operator** PC, cu aptitudini secretariat, obligatoriu cunostinte pc, experienta secretariat minim 3 ani, **1.800 L;** ☎0737.800.966 crismedfamily4@gmail.com

1618. **Operator** pompa fixa beton, salariu motivant. **3.000 L;** ☎0726.751.056 catalinstalpeanu@globalbeton.ro

1619. **Operator** preparare medicamente fabrica de medicamente angajeaza operatori pentru sectia de fabricatie a medicamentelor. Lucram cu proceduri de lucru si reguli stricte de curatenie. Program: 3 schimburi, luni-vineri

1620. **Operator** preparare sandwichuri pentru Benzinaria Mol Otopeni ☎0723.233.448/ 0760.273.774 bicamarian@yahoo.com

1621. **Operator** procesare date firma curierat Urgent Cargus angajeaza operator IT. Activitatea consta in procesarea datelor in domeniu curieratului. Programul de lucru: 11:00-19:00 de luni pina vineri. Salariu motivat. Relatii la tel: ☎0725.860.912 vam_unic@yahoo.com

1622. **Operator** productie angajam in cadrul unei companii producatoare de materiale termoizolante din Bucuresti. Locatie: Bd. Iuliu Maniu, langa Scoala Auto. Pachet salarial atractiv **2.000 L;** ☎0799.762.360 job@passion4work.ro

1623. **Operator** productie in cadrul unei importante companii producatoare de materiale termoizolante. Locatie Bd. Iuliu Maniu, Militari. Program L-V in 3 schimburi. Necesita experienta de minim 3 luni in depozit **2.000 L;** ☎0799.762.360 job@passion4work.ro

1624. **Operator** productie operator productie in unitate moderna, fara toxicitate, praf, mirosuri. Zona industriala Oras Pantelimon - Branesti - Fundulea. Oferta full time. Se asigura transport in zona Cora - Oras Fundulea; ☎0753.094.139 petre.voicu@microgrup.ro

1625. **Operator reach truck cu experienta si muncitori necalificati pt. firma multinationala zona Pantelimon (Selgros); ☎021.350.72.57**

1626. **Operator** receptie service auto Service auto din Buc, sector 2, angajeaza operator receptie service auto cu experienta in domeniul mecanica auto; ☎0730.444.450 hr@cdy.ro

1627. **Operator** relatii clienti angajam operator relatii clienti pentru un magazin online zona Timpuri Noi, aproape de metrousalariu atractiv 1800 ron, carte de munca program: luni-vineri , 08:00-18:00; ☎0738.936.488 larisacostache9191@gmail.com

1628. **Operator** sala de jocuri Pantelimon, contract de munca pe perioada nedeterminata Program flexibil. Experienta nu este necesara, oferim training, ☎0748.114.443

1629. **Operator** sala de jocuri Pantelimon, contract de munca pe perioada nedeterminata. Program flexibil. Experienta nu este necesara, oferim training, ☎0748.114.443

1630. **Operator** schimb valutar, Piata Romana cu sau fara experienta, zona Piata Romana, studii medii/superioare (min diploma de bac). Abilitati de operare PC si internet. Atent la detalii si cu abilitati de comunicare. **2.000 L;** ☎0722.275.722/ 0721.148.847 daniel_gadescu@yahoo.com

1631. **Operator** suport fabrica medicamente, personal responsabil cu spalarea echipamentelor de preparare/ ambalare medicamente. Se lucreaza dupa reguli si proceduri clare. Program de 3 schimburi, luni-vineri (06-14; 14-22; 22-06) ☎0733.170.053 ionela.corcau@alvogen.com

1632. **Operator** telefonic, relatii clienti Firma import - export anvelope, angajam operatori telefonici, relatii clienti, program flexibil, norma intreaga, perioada nedeterminata, salariu motivant, bonusuri de sezon, carte de munca, **1 L;** ☎0771.165.143 office@cauciucuri.com

1633. **Operator** umplere ambalare a produselor cosmetice in recipiente: pregatirea ambalajelor; umplerea, sigilarea si controlul acestora; curatarea echipamentelor, a aparatelor de lucru si a camerei de ambalare. ☎0723.757.757 office@getnails.com

1634. **Operator** utilaje curatatorie de covoare. Zona Selgros Pantelimon. Salariu de la 1.700 lei. Detalii suplimentare la tel.; ☎0786.100.103

1635. **Operator.** Firma tamplarie PVC angajeaza operatori cu experienta pentru sectie infoliere profile PVC. Salariu fix 4600 lei. Angajare pe baza de concurs. Tel: ☎0744.499.891

SC ADEXIM MODELCOM
angajează
AGENŢI DE VÂNZĂRI BĂUTURI ALCOOLICE
ZONA BUCUREŞTI, ILFOV
Tel: 0752.241.519
adrianadexim@gmail.com

1636. **Operatori** linie imbuteliere personal calificat pentru sectia productie angajeaza firma Zarea. Interviuri de angajare zilnic luni - vineri orele 13-15 la sediul din bd. Bucurestii Noi nr. 176, sector 1 ☎021.667.00.20 office@zarea.ro

1637. **Operatori** mase plastice - Sector 6, Militari angajam ambalatori tuburi pentru fabrica mase plastice - Str. Preciziei, 28. Program schimburi, ore platite, bonuri de masa. Rezistenta efort fizic. Detalii: Resurse Umane; ☎021.317.38.00 office@valrom.ro

1638. **Operatori pe masini de ambalat produse alimentare, angajam societate comerciala din sectorul 4. Salariul net 2000 lei+bonuri de masa (15.09 lei/bon), decont transport Bucuresti. ☎0753.070.408**

1639. **Operatori** productie in cadrul unei companii producatoare de obiecte sanitare din Bucuresti. Locatie: Bd. Preciziei.Program: L-V 3 schimburi **2.200 L;** ☎0720.534.815 ionut.dragoi@passion4work.ro

1640. **Operatori** productie in cadrul unei cunoaste fabrici de stilca din Bucuresti. Program: 3 schimburi. Nu necesita experienta si calificare. **2.600 L;** ☎0720.534.815 ionut.dragoi@passion4work.ro

1641. **Operatori** productie in cadrul unei cunoaste fabrici de stilca din Bucuresti. Program: 3 schimburi. Nu necesita experienta si calificare. **2.600 L;** ☎0720.534.815 ionut.dragoi@passion4work.ro

1642. **Operatori** productie in cadrul unei cunoaste fabrici de stilca din Bucuresti. Program: 3 schimburi. Nu necesita experienta si calificare. **2.400 L;** ☎0720.534.815 ionut.dragoi@passion4work.ro

1643. **Operatori** productie in cadrul unei cunoaste fabrici de stilca din Bucuresti. Program: 3 schimburi. Nu necesita experienta si calificare; **2.600 L;** ☎0720.534.815 ionut.dragoi@passion4work.ro

1644. **Operatori** productie in cadrul unei importante companii specializata in constructia de gresie si faianta din Bucuresti. Locatie: Valea Cascadelor, sector 6, Pacii. Program: L-V / 12/24; **2.200 L;** ☎0720.534.815 ionut.dragoi@passion4work.ro

1645. **Operatori** productie in cadrul unei importante companii specializata in constructia de gresie si faianta din Bucuresti. Locatie: Valea Cascadelor, Sector 6, Pacii. Program: L-V / 12/24; **2.200 L;** ☎0720.534.815 ionut.dragoi@passion4work.ro

1646. **Operatori** productie - Abatorul Peris, cautam 15 operatori productie responsabili si dornici sa intre in echipa noastra. Oferim salariu fix lunar motivant, tichete de masa, transport si/sau cazare ☎0741.222.279 daniela.gavril@agricover.ro

1647. **Operatori** statie reciclare in Colentina, Rahova angajam operatori statie reciclare in Colentina, Rahova si Baneasa. Cunostinte minime operare calculator, dispus la efort fizic. Salariu 2000-2200 lei net.Lucru 5 zile/sapt, 8 ore/zi; ☎0751.170.501/ 0758.072.317 hr@twmanagement.ro

1648. **Ospatar** entry level sau cu experienta pentru bar/terasa in cadrul Teatrului National Bucuresti, Piata Universitatii. Contract de munca cu norma intreaga. Posibilitati de avansare. **1.600 L;** ☎0767.281.108 alex.stoian85@gmail.com

1649. **Ospatar** gastropub "Salon Golescu", program in ture, 44 ore/sapt, salariu, tips, contract de munca, masa calda, experienta si atitudine, limba engleza, doar cu CV pe e-mail. **4.000 L;** contact@salongolescu.ro

1650. **Ospatar** Ospatari, barman, picoli, pentru restaurant si terasa in Magurele, asiguram salariul 130 ron tura, **2.000 L;** ☎0723.580.658 la_crama@yahoo.ro

1651. **Ospatar** Restaurant Floreal sect 4 angajeaza ospatar; ☎0769.728.237 restaurantfloreal@yahoo.com

1652. **Ospatar** cu experienta Boulevard Cafe, situat pe B-dul Gheorghe Sincai nr. 9A, zona Tineretului, angajeaza ospatar cu experienta.Se ofera salariu + comision din vanzare, program in ture. ☎0735.155.357

1653. **Ospatar** cu experienta ospatar cu experienta pentru Boulevard Cafe, situat pe B-dul Gheorghe Sincai nr. 9A, zona Tineretului, salariu + comision din vanzare, program in ture. Cerem si oferim seriozitate; **2.100 L;** ☎0735.155.357

1654. **Ospatar** cu sau fara experienta informatii intre 9 -17. CV in mail; ☎0745.574.230 ella.translucid@gmail.com

1655. **Ospatar** mic dejun, Rin Grand Hotel. Monteaza si completeaza bufetul, debaraseaza mesele. Ture doar de dimineata 06.00-15.00, 5 zile/ saptamana. Se ofera contract de munca, salariu fix, masa asigurata si bonuri de masa ☎0730.777.210 resurseumane@rinhotels.ro

1656. **Ospatar** restaurant sect 2 Vatra Luminoasa Dada este un restaurant cu meniu international, cu vechime de peste 15 ani, un agajator serios si stabil, situat pe Matei Voievod, nr 94 bis, **1.500 L;** ☎0729.652.843/ 0721.543.281 evenimente@dada.ro

1657. **Ospatar** restaurant zona Piata Romana Chocolat isi mareste echipa. Angajam ospatar la restaurantul nostru situat in zona Piata Romana. ☎0743.258.251 andra@chocolat.com.ro

1658. **Ospatar** zona Unirii, ospatar restaurant zona centrala (Unirii), salariu motivant, bonusuri, masa si transportul asigurate. Detalii la nr. tel. sau e-mail resurse.umane@stadio.ro ☎0731.322.472 roxana@stadio.ro

1659. **Ospatar,** bucatar, femeie de serviciu pentru restaurantul La Nasu din sector 6 Bucuresti. ☎0728.984.754

1660. **Ospatar,** preluare si servire comenzi mancare si bauturi. Pregatire preparate usoare. Cerinte: experienta, limba engleza-nivel mediu, seriozitate. Hotel boutique 4 stele din centrul Bucurestiului, ☎0758.094.095 mihaela.zuld@hotelmoxa.com

1661. **Ospatar,** ajutor ospatar pentru Hotel Berthelot, dorim persoana cu experienta in domeniu, calificare, comunicativ, program de lucru full time; ☎031.425.58.60 ionella.caradeanu@hotelberthelot.ro

1662. **Ospatar,** ajutor ospatar si hostess restaurantul Cherhanaua Ancora angajeaza: ospatar, ajutor ospatar, si hostess. Salariu motivant; ☎0786.372.937 angajaripersonal.ancora@gmail.com

1663. **Ospatar,** bucatar, lucrator vase Xago Brasserie and city food angajeaza personal calificat. Ospatar 1500 ron. Bucatar 2500 ron. Spalator vase 1700 ron. Detalii la tel. ☎0741.328.142/ 0725.200.221 gabusinesscoffee@gmail.com

1664. **Ospatar,** ospatarita pentru restaurant Joy House zona Teiul Doamnei, sector 2, program 2 zile cu 2 zile libere, intre orele 11-24. Salariu atractiv, bonus din vanzari si evenimente; ☎0735.371.713/ 0785.481.894

1665. **Ospatar,** ospatarita fara experienta Restaurantul Stadio din Piata Universitatii angajeaza tineri pentru pozitia de ospatar/ospatarita. Program flexibil, mediu de lucru placut, salariu motivant, posibilitati de dezvoltare, ☎0731.322.472 resurse.umane@stadio.ro

1666. **Ospatar,** ospatarita, restaurantul Zattara angajeaza ospatar/ospatarita. Detalii la: ☎0769.077.788

1667. **Ospatar,** ospatarita, cu experienta minim 4 ani, pentru restaurant, salariu 1.700, 2.400, 2.800, 3.200 (net) in functie de programul flexibil ales,contract de munca, tipsul pers, o masa pe zi. Avem si terasa, program de la 12 la 24, colegi prietenosi **3.200 L;** ☎0737.467.133

1668. **Ospatar,** ospatarite, femeie de servici, bucatar pentru restaurant situat in sectorul 3. Conditii avantajoase, salariu atractiv; ☎0744.624.971

1669. **Ospatar,** personal service, zona Matasari cautam ospatari responsabili si atenti. Salariul atractiv, negociabil in functie de experienta.Program 2 cu 2. Se ofera o masa pe zi si transport asigurat. Zona Iancului, Restaurant Bite. ☎0726.600.921

1670. **Ospatar.** Expocenter Hotel - 4 stele - zona Casa Presei/Iiului, contract de munca, ture 1zi cu 1 zi, experienta minima, engleza, seriozitate. Urgent, **2.200 L;** ☎021.795.70.30

1671. **Ospatar.** Restaurant Refugiu angajeaza ospatar cu experinta in zona Ghica Tei sector 2. Program de lucru 1 zi cu 1 zi, carte de munca, salariu plus tips; ☎0727.626.981

1672. **Ospatari** la restaurant in sector 4, Berceni. Detalii la nr. tel., dupa ora 10.00; ☎0723.691.608

1673. **Ospatari** Maraschino Bistro angajeaza ospatari cu experienta, contract de munca, tips din vanzare, o masa calda pe zi, transport asigurat (program 11-02, doua zile cu doua zile libere). Informatii, ☎0728.825.777

1674. **Ospatari** restaurant La Cocosatu, angajeaza ospatari, pentru detalii sunati la numarul afisat, **1.500 L;** ☎021.232.87.96/ 0736.445.737 office@lacocosatu.ro

1675. **Ospatari** / ospatarite cu limba straina si experienta probanta, angajeaza restaurant din zona Piata Dorobanti; ☎021.231.09.08/ 031.436.44.77

SC SNACK 4U CONCEPT,
angajează personal pentru
depozitul din Militari, Str. Preciziei

Angajăm:
- Personal producție la bandă;
- Ambalator;
- Preparator marfă (tură de noapte)

Cerințe:
- Seriozitate;
- Disponibilitate la lucrat în ture
- Rezistență la temperaturi controlate (10 - 18 grade)

Oferim:
- Masă pe perioada programului;
- Program de 8 ore;
- Salariu NET între 1.600 si 2.000;
- Contract de muncă pe perioadă nedeterminată;
- Posibilitate avansare

Ne puteți contacta la nr.
0721.144.526
CV-ul îl puteți trimite la
office@snack4u.ro

Laborator cofetărie angajează:
Șef laborator cofetărie/patiserie
Cofetar
Ajutor cofetar/preparație
Decorator cofetărie
Zona laborator - București, sectorul 2.
Oferta: un pachet salarial atractiv
tichete de masă
stagii de formare adaptate postului
Relații suplimentare: **0799.946.123**

Societate producătoare de lacuri și vopsele decorative, cu sediul în Popești Leordeni, angajează
STIVUITORIST
Detalii suplimentare:
perioadă nedeterminată, salariu fix, bonus performanță, bonus loialitate, tichete de masă, transport asigurat.
Pentru detalii sunați la **0752.224.525**

LOCURI DE MUNCĂ

Angajăm urgent
manipulant marfă depozit
în București, zona Drumul Taberei
Program luni- vineri, 8.00-17.30.

Căutăm o persoană organizată, disciplinată. Rog seriozitate maximă

Obiectivele postului
- Descărcarea și manipularea mărfurilor în depozit
- Pregătirea comenzilor de marfă ce urmează a fi livrate
- Încărcarea și descărcarea mărfurilor în / din mijloacele de transport
- Asigurarea integrității și securității mărfii
- Așezarea mărfii pe palet, înfolierea în folie de plastic și asigurarea cu scotch
- Menținerea în stare de curățenie a depozitului și a rafturilor de marfă.

☎ 0723.329.680

1676. **Ospatari** / ospatarite, angajam ospatari/ ospatarite, program flexibil, masa asigurata,transport la plecare asigurat, restaurant zona Floreasca, ☎0744.434.834

1677. **Ospatari** cu experienta pentru Restaurantul La Mama Delea Veche 51. Programul e flexibil si vei lucra intr-o echipa tanara dar cu experienta. Cerem si oferim seriozitate. ☎0726.770.202 pirvan.ana@lamama.ro

1678. **Ospatari** cu experienta Restaurant din Costinesti angajeaza 4 ospatari cu experienta si 2 ajutori de bucatar. Se asigura salariu, cazare si trei mese pe zi. Detalii la telefon; ☎0743.966.966

1679. **Ospatari** full time Londra, se ofera cazare restaurant cu specific turcesc situat in apropierea Londrei, angajeaza ospatari, ospatarite. Cerinte minime: 1 ani experienta si cunoasterea limbii engleze la un nivel mediu; ☎+447397533281

1680. **Ospatari** si bucatari evenimente Bucuresti, plata este de minimum 200 lei/eveniment-ospatari.Plata se face la sfarsit. Interviul are loc in Piata Uniri-vis a vis de Cocor.Ture de 8 ore, depinde de locatie.www.ospatari.comGeorge **200 L;** ☎0763.562.772 geo.wteam@yahoo.com

1681. **Ospatari** si ospatarite restaurant in Centru Istoric angajeaza ospatari si ospatarite cu experienta; ☎0742.224.521/ 0742.224.521 Taghridelamine@yahoo.com

1682. **Ospatari** si personal mentenanta daca doresti sa faci parte din echipa noastra, te rugam sa ne trimiti CV-ul pe adresa de email sau sa ne contactezi telefonic. http://www.atradoftana.ro/ ☎0732.675.816 andrei.popa@atradoftana.ro

1683. **Ospatari** si/sau ospatarite De preferat sa fie din provincie. Oferim cazare, 3 mese pe zi, salariu atractiv, plata evenimente separat. Restaurant/hotel de lux din Bucuresti sector 1, Baneasa. **3.000 L;** ☎0762.174.375 contact@restaurantpapion.ro

1684. **Ospatari,** barman, picoli, pentru restaurant si terasa in Magurele, asiguram salariul 130 Ron, comision din vanzare, program 1/1&2/2 **130 L;** ☎0723.580.658

1685. **Ospatari,** ajutor bucatari, bucatari, cameriste, program full time, in locatii de lux, cu sau fara experienta. Beneficii: salariu motivant, mediu placut de munca, perioada de acomodare, cazare. Cerinte: aspect fizic placut si ingrijit, punctualitate, seriozitate. Detalii la tel. ☎0765.414.867

1686. **Ospatari,** ajutor ospatari, femeie vase, salatiera, bucatar, decontare transport dupa ora 10.00; ☎0722.387.386/ 0723.644.179

1687. **Ospatari,** barmani, Kayo Garden angajeaza ospatari, barmani, picoli, ajutori bar si personal curatenie. Locatia se afla in parcul Herastrau, Sos. Nordului nr 1. Detalii la tel. ☎0724.968.386

1688. **Ospatari,** bucatar, pizzer urgent, cu experienta pentru restaurant pizzerie zona Diham, sector 3, program 1 zi cu 1 zi libera, contract munca, conditii avantajoase, salariu atractiv + tips. Preferabil domiciliul in zona ☎0744.387.982 carmen_grigoroiu2015@yahoo.com

1689. **Ospatari,** ospatarite cu experienta Friends Social Bistro (zona Mall Vitan) angajeaza ospatar/ospatarita cu experienta. Salariu atractiv 1500 lei in mana+tips, carte munca si transport. Rog seriozitate, **1.500 L;** ☎0762.115.511

1690. **Ospatari, restaurant de lux Trattoria km 0 Litoral Neptun angajeaza ospatari. Asiguram cazare hotel, masa si transport inclus. Salariu 2.000-2.500 Lei + tipsuri, plata saptamanala. Program flexibil, continuitate in Bucuresti iarna, 2.500 L; ☎0784.068.133**

1691. **Ospatari/ospatarite** ne marim echipa!! restaurant IDracula centrul vechi angajeaza ospatari/ospatarite cu experienta, salariu atractiv, program 1 cu 1, tips,bonus performanta lunar pt detalii; ☎0743.191.315/ 0726.072.822 bujooranamariamadalina@gmail.com

1692. **Ospatari/te** pentru noul restaurant Cismigiu Vino sa lucram impreuna intr-o cladire emblematica a Bucurestiului si sa oferim oaspetilor nostri o experienta de neuitat. Iti oferim un prgram flexibil, venituri peste medie si o noua experienta. ☎0731.322.472 resurse.umane@stadio.ro

1693. **Ospatarita** pt. restaurant si terasa de vara in Sun Plaza Berceni, program 2 zile cu 2 libere, de la 9.00 la 23.00. Se asigura o masa pe zi. Salariu, tips cca 2800 lei; **2.800 L;** ☎0741.252.126/ 0728.968.315

1694. **Ospatarita** restaurant din Mall Baneasa angajeaza ospatarita, salariu negociabil in functie de performanta si experienta, program 2 zile libere, 2 zile lucrate; ☎0735.226.533

1695. **Ospatarita** zona Titan, pt restaurant si terasa de vara The Globe, langa Billa Titan, Str. Postavarul nr. 56, 2 zile cu 2 libere. salariu si tips 2800 lei. Relatii la tel. **2.600 L;** ☎0721.741.418/ 0721.329.164 contact@theglobepub.ro

1696. **Ospatarita,** Bemolle Cafe situata pe Calea Victoriei nr. 16 angajeaza ospatarita. Program 2 zile cu 2 libere sau diferite variante de program:de la ora 9,13, ora 16 sau part time de la ora 18.Tips zilnic, contract; **2.250 L;** ☎0723.646.104/ 0723.188.953 lidiacoman19@yahoo.com

1697. **Ospatarita,** ospatar, pentru restaurant cu specific italian. Salariul net 2000 Ron. Program de lucru 1 zi cu 1 zi. Adresa strada Nerva Traian nr. 25 (zona Metrou Timpuri Noi, vis a vis de scoala 81) **2.000 L;** ☎0744.489.993 trattoriapanevino2010@yahoo.com

1698. **Ospatarite** Club de biliard Mercury, situat in sec 2, cauta fete spre angajare pentru postul de ospatar, ☎0726.605.399

1699. **Ospatarite** Restaurant angajeaza ospatarite cu experienta, salariu intre 1.700 ron si 2.800 ron, contract de munca, o masa pe zi plus tipsul personal (nu la comun). **2.800 L;** ☎0765.922.428

1700. **Ospatarite** piscina 1700 ron. Piscina Aqua del Mar (Saftica) angajeaza ospatarite. Se ofera carte de munca, cazare (daca este nevoie), transport Piata Prese Libere. Salariu 1700 lei+tips, card de marcaj individual; **2.000 L;** ☎0752.665.595 Radu.hrituleac@gmail.com

1701. **Ospatarite** smart-casual, stadio restaurant asezat in Piata Universitatii angajeaza ospatarite. Iti oferim un program flexibil de 15zile/luna, venituri motivante, training-uri de specialitate si oportunitati de promovare; ☎0731.322.472 resurse.umane @stadio.ro

1702. **Ospatarite,** ospatari, pt. Luna Cafe & Bistro. Program de lucru avantajos. Punct lucru: str. Viitorului 32, sector 2, punct reper Piata Gemeni. Trimiteti CV-ul pe adresa de email **1.700 L;** ☎0771.609.431 info@cafeluna.ro

1703. **Ospatarite, picolite, pentru cafenea - terasa. Experienta nu este obligatorie, zona 13 Septembrie. Salariu, tips. Seriozitate; ☎0764.205.999**

1704. **Paflora** Impex SRL angajeaza: femei de serviciu - program luni-vineri, contract de munca, salariu motivant si bonuri de masa; operatori dezinsectie-dezinfectie-deratizare, fara experienta, program inegal, salariu motivant, bonuri de masa, bonusuri; ☎0733.117.450

1705. **Pantelimon,** Cora, personal calificat pentru fabrica incaltaminte, cusatoare, lansatoare, control calitate, banda tras salarii negociate in functie de aptitudini, ☎0764.090.600

1706. **Patiser** 25 milioane, angajam urgent patiser cu experienta Soseaua Pantelimon. Program 8 ore, salariu 25 milioane, carte de munca; Anagajam doar persoane serioase, se da proba de lucru. **2.500 L;** ☎0757.371.822

1707. **Patiser** zona Titulescu, pentru mai multe detalii la numarul de telefon. ☎0784.906.375

1708. **Patiser** cofetar sector 3, metrou, salariu atractiv, weekend-urile libere ☎0721.112.352

1709. **Patiser** cu experienta, doar cu experienta, program 8 ore, Duminica inchis, Zona Soseaua Pantelimon. Se da proba de lucru (proba nu se plateste). **2.500 L;** ☎0757.371.822

1710. **Patiser** cu experienta, salariu 3.000-3.500 lei. Angajez covrigar cu experienta, salariu 2.500 lei; ☎0767.785.791

1711. **Patiser** sau patisera cu experienta, contract 8 ore, salariu in mana **3.000 L;** ☎0758.421.474

1712. **Patiser** si covrigar cu experienta, salariu intre 2.000 - 2.500 Lei. Ofer si cer seriozitate; ☎0773.803.631

1713. **Patiser(a)** cu experienta angajeaza patiserie Piata Moghioros, salariu motivant. ☎0733.419.777

1714. **Patiser(a)** cu experienta, angajeaza patiserie din Piata Moghioros, salariu motivant; ☎0784.227.774

1715. **Patiser,** patisera cu experienta zona centrala, program de lucru flexibil ☎0731.494.847

ANGAJĂM!
OPERATOR UTILAJ CNC/ TEHNICIAN

DIRECT-LINE INOX

utilaj prelucrare oţeluri inoxidabile
Oferim contract de muncă pe perioadă nedeterminată, pachet salarial motivant, negociabil în funcţie de nivelul de cunoştinţe tehnice şi experienţă, training de specialitate.
Se lucrează într-un singur schimb.

Relaţii la tel. **021.256.22.42, 0738.674.418,** sau CV la e-mail: **cariere@directline.ro**

www.directline.ro

1716. **Patisera** cu experienta in zona Crangasi, preferabil domiciliu in zona. Salariu 2000 lei net. ☎0736.424.573 dana23s@yahoo.com

1717. **Patisera** cu experienta si ajutor de patiser zona Piata Trapezului, metrou 1 Decembrie 1918, sector 3. Program de 8 ore in 2 ture **2.500 L;** ☎0766.746.586

1718. **Patisera** cu experienta, se lucreaza luni-vineri, 06:00-16:30, sambata si duminica liber. Salariu atractiv. Zona Fundeni; **3.200 L;** ☎0733.869.232

1719. **Patisera** si vanzatoare brutarie, patiserie romaneasca situata in Piata Delfinului, angajeaza patisera si vanzatoare. Tel: ☎0722.404.622 daczo2212@yahoo.com

1720. **Patiseri,** modelatori covrigi, vanzatoare personal patiserie cu experienta ☎0721.880.281

1721. **Paza,** receptie, noapte, cu plata la zi 100 lei/zi, dimineata la iesire din tura, motel Casa de Piatra Pustnicul, urgent. Program 20-8. Sms cu text paza, **3.000 L;** ☎0767.079.463

1722. **Paznic** cu atestat. Oferim masa gratuita. Firma isi desfasoara activitatea in Bucurestii. Relatii intre orele 10.00- 16.00 la telefon; ☎0769.961.624

1723. **Paznic ingrijire curte, 1.800 L; ☎0737.059.034**

1724. **Paznic** paza santier. Agent paza santier. Ansamblu Oxy Residence, ☎0721.465.288 vanzari@oxyresidence.ro

1725. **Paznic** balta Salariu avantajos. Se ofera cazare. Zona Ilfov. Rugam seriozitate. Contact tel. ☎0723.606.100

1726. **Paznic** balta de pescuit, caut persoana sau familie pentru paza/ intretinere balta de pescuit. Balta se afla in Romania, sat Silistea, judetul Teleorman, la 70 km de Bucuresti. Se ofera cazare in gospodarie, pe malul baltii, ☎0728.809.744

1727. **Paznic** pentru santier Ucraina Cazare asigurata; ☎021.323.18.91

1728. **Pensionari** Fabrica detergenti sector 3 angajeaza pensionari muncitori, coordonator productie, chimisti, automatist, electrician. CV la mail arcalux@yahoo.com, tel., www.arcalux@yahoo.com, ☎0722.404.983/ 0723.666.441 arcalux@yahoo.com

1729. **Perfect** Outlet angajeaza personal magazinul de haine Perfect Outlet angajeaza personal, lucratori comerciali, consultanti vanzari pentru locatia din Stefan cel Mare, salariu 1500 lei/lunar + bonusuri, program flexibil. ☎0742.803.601 mihaipetrache85@gmail.com

1730. **Perosnal** curatenie strand Divertiland Park Divertiland Aqua Park angajeaza pentru noul sezon 2018. Cauram personal curatenie. Daca esti in cautarea unui job sezonier, atunci suntem ceea ce cauti. Se ofera salariu 1450 lei +100 lei transport; **1.550 L;** ☎0720.542.224/ 0720.542.280 Totalcleaningservices2017@gmail.com

1731. **Persoana** administrare casa, angajez pe termen lung, femeie sau barbat pt. curatenie calcat, diverse treburi in gospodarie, la o casa din zona Sos. Sisesti. Acces la metrou si bus 205. Program 8-16 L-V; Salariu net 1500 lei; **1.500 L;** ☎0724.021.257

1732. **Persoana** cu experienta Fabrica de incaltaminte zona Timpuri Noi angajeaza persoana cu experienta pentru glaspapir (glazuit) si pentru caltiera. Cunoasterea mai multor operatii in banda de tras este un atu. Zona Mihai Bravu, Timpuri Noi, **2.200 L;** ☎0730.501.000/ 0724.728.262 contact@sansavana.ro

1733. **Persoana** cunostinte Word si Excel pentru intocmire devize si facturi. Postul este in Otopeni. Informatii suplimentare de L-V, intre orele 10:00-17:30 ☎0747.463.335 reparatiiordena@gmail.com

1734. **Persoana** ingrijire Angajam femeie ingrijire batran cu Alzheimer, zona Vitan, Dristor, program plin 9:00-17:00 luni-vineri.Rugam oferte serioase. Relatii telefon, ☎0761.338.429

1735. **Persoana** ingrijire bolnav imobilizat la pat, program 18.00- 6 dimineata; ☎0726.389.000

1736. **Persoana** pentru desert de casa, firma de catering cautam persoana pasionata de deserturi si patiserie traditionala. Program de lucru. Luni - vineri- 08:00 - 17:00. Sector 3 ☎0724.285.766

1737. **Persoana** pentru postul de secretar cunostinte avansate PC (Windows, Microsoft, Word, Excel, internet) cunostinte de limba engleza (scris si vorbit) pentru societate comerciala ☎0745.119.072

1738. **Persoana** pentru supraveghere video pentru firma de transport persoane cu sediul in Militari, pentru a tine evidenta calatorilor **1 L;** ☎0723.931.036 pacifictur@yahoo.com

1739. **Persoana** suport servicii clienti in zona Baneasa, munca de birou pe o platofrma online. Cerem: experienta anterioara in call center, cunostinte operare PC,studii medii. Program L-V 9-18 si o sambata pe luna. Cv la office@wedohr.ro office@wedohr.ro

1740. **Persoane** ingrijire batrani extern urgent Ingrijire sot sotie, zona Berceni Str Samoila Dumitru, mancare, piata program de Luni Pana Vineri 8h/zi 2000ron / luna **2.000 L;** ☎0724.047.365

1741. **Persona. Scoala particulara (Piata Romana) angajeaza urgent personal curatenia cu experienta; 021.210.21.31/38 cristinab@cambridgeschool.ro**

1742. **Personal** Cafenea pe Decebal angajeaza ospatari/ ospatrite, barmani si personal servici. Pentru mai multe detalii suna?i la nr. tel.; ☎0724.661.462

1743. **Personal** curatenie pentru piata, rel. si info. tel: **1.200 L;** ☎0786.546.619 teogrup@yahoo.com

1744. **Personal** Firma productie publicitara, sector 6, zona metrou Pacii, angajeaza personal calificat si necalificat pentru finisari manuale. Detalii la telefon: ☎+407445268570 constantin.brasov@interbrand.ro

1745. **Personal** montaj, Ã®ntretinere si service pentru firma instalatii climatizare. Salariu motivant in functie de experienta; ☎0723.725.752 euro_clima@yahoo.com

1746. **Personal** patiser, modelator, vanzatoare patiseria Pierre locatie 1 Mai si Crangasi. Ofer salariu atractiv si program flexibil in ture. ☎0721.230.101/ 0721.230.111

1747. **Personal** pentru firma curatenie; ☎0741.540.555

1748. **Personal** pentru firma de curatenie, urgent; ☎0773.822.839

1749. **Personal** pentru magazin alimentar; ☎0722.349.355

1750. **Personal** restaurant Beijing angajeaza ospatar/ospatarita cu sau fara experienta program 2 cu 2 sau 1 cu 1 si femeie la vase. Zona Unirii spre Alba Iulia, relatii la tel; ☎0732.724.665 simonastan37@gmai.com

1751. **Personal** Restaurant La Brasserie du Parc, situat in Parc Herastrau, angajeaza personal: ajutor ospatar, spalator vase. Relatii la tel. sau e-mail. ☎0376.203.061 office@labrasserie.ro

1752. **Personal** Salon Tina style sector 3 angajeaza frizer cu experienta si carte de munca salonul se afla in calea Vitan 201, sector 3 la o statie de tramvai de Dristor. ☎0761.718.282 emy25emy2000@yahoo.com

1753. **Personal** - muncitori in fabrica pt. firma productie obiecte sanitare (Bucuresti, zona Ghencea). Cerinte: persoane harnice, serioase. Oferim: salariu motivant alcatuit din salariu fix si bonus lunar in functie de performante, tichete de masa, plata orelor suplimentare, decontare transport pe mijloacele de transport in comun. Se lucreaza in doua schimburi saptamanale; ☎0720.112.734

1754. **Personal** angajam urgent restaurant nou angajam personal: bucatar, ajutor bucatar, bufetiera, ospatari, barmani, fata la vase.contact: Bogdan ☎0770.448.285/ 0721.047.619

1755. **Personal** atelier confectii dama, salarii de la 1800 ron, masinist-triplock, masini speciale. Calcator interfazic si final, sala croit modelier, constructor tipare dama si copii, salarii incepand cu 1800 ron, bonusuri, CM. Zona: Hala Traian, Traian Center. **1.800 L;** ☎0734.703.280/ 021.433.47.92 office@innab.ro

1756. **Personal** autoservire sector 1 zona Romexpo ☎0768.395.717 manyx_3005@yahoo.com

1757. **Personal** Bistro Bistro locatie situata pe malul Dambovitei zona Unirii recruteaza personal calificat: chef bucatar, ospatarite, public relations, hostess; ☎0736.111.666/ 0723.389.918

1758. **Personal** bistro Bistro si in centrul capitalei recruteaza personal, ospatari, ospatarite cu experienta in domeniu, ajutor bucatar, pr, hostess, femeie vase, sofer, oferim un mediu de lucru placut, colectiv tanar, bonusuri; ☎0736.111.666

1769. **Personal calificat in constructii, salariu 1.200 - 1.500 Euro. Seriozitate; ☎0034687319700 mariuspana@hotmeil.com**

1770. **Personal** calificat, angajez infirmiera si femeie de serviciu pentru camin de batrani, zona Berceni, sector 4, strada Luica nr. 4. ☎0730.001.599/ 0721.550.387

1771. **Personal** Campia Turzii, angajam manipulanti si pickeri-depozitul de congelate din Campia Turzii, 3 schimburi, bonuri, sporuri, fara antecedente penale. Cv obligatoriu; **1.300 L;** ☎0746.111.159 info2@egh-hr.ro

1772. **Personal** Chiajna angajam manipulanti si pickeri pt. depozit de alimente congelate Chiajna parc Cefin, salariu fix, bonuri, sporuri, program 3 schimburi, transport de la metrou Pacii intreviu piata Chibrit, **1.300 L;** ☎0746.111.159 info2@egh-hr.ro

1773. **Personal** clatite si waffles, persoana cu experienta pentru prepararea clatitelor si waffles zona Dristor. Program flexibil, salariu 3300 lei. **3.300 L;** ☎0761.909.090 Mihairazvan22@yahoo.com

1774. **Personal** clinica de estetica corporala zona Unirii: tehnician masaj, tehnician aparate corporale, cosmeticiana. Conditii de munca foarte avantajoase, ambianta luxury, personal civilizat ☎0722.363.120 artbodyesthetic@gmail.com

1775. **Personal** colectare produse SC distributie produse parafarmaceutice angajeaza personal pentru colectare marfa din depozit (produse plafar de mici dimensiuni), receptie marfa, pregatire comenzi pt. livrare. Asteptam CV pe email; ☎0733.777.012 office@pdgroup.ro

1776. **Personal** covrigarie-patiserie modelator covrigi, in zona Piata Gorjului, Militari. Salariu avantajos, prime si alte beneficii; ☎0769.850.770

1777. **Personal cu experienta pentru spalatorie auto, salariu + cazare pentru provincie; ☎0767.239.716**

Dnata Catering SRL
dnata dnata.com

companie care operează pe Aeroportul Internaţional Henri Coandă, angajează:

Lucrător Comercial în bistro/ cafenea aeroport
Cerinţe minime:
- Studii medii;
- Persoană motivată, amabilă, comunicativă, sociabilă şi orientată către clienţi.

Ajutor Bucătar
Cerinţe minime:
- Studii medii;
- Persoană pasionată de bucătărie.

Condiţii de lucru:
- Program de lucru în ture 12/24, 12/48 sau 8 ore;
- Pachet salarial atractiv + spor de noapte;
- Bonusuri lunare în funcţie de performanţe;
- Bonuri de masă;
- Transport până la/de la locul de muncă;
- O masă caldă.

Persoanele interesate sunt invitate să îşi trimită CV-ul la adresa de email: **dfilip@dnata.ro** sau să sune la numărul **0756.141.778** pentru mai multe detalii.
Dnata Catering SRL este compania care oferă şanse egale tuturor candidaţilor şi susţine diversitatea culturală

AEROPORTUL, CEA MAI FRUMOASĂ DESTINAŢIE DE ANGAJARE. TE AŞTEPTĂM ÎN ECHIPA NOASTRĂ

1759. **Personal** bucatarie angajam lucratori bucatarie: ajutor bucatari, curatator legume, personal pentru ambalare, personal vase. Zona: Straulesti, sector 1. Detalii la tel, l-v, intre 10-17. **1.800 L;** ☎0748.284.545 luminita.sbana@yahoo.com

1760. **Personal** bucatarie Restaurant cu specific italian si romanesc in zona Pantelimon angajeaza bucatar cu experienta, ajutor bucatar, personal vase, carte de munca, masa, transport asigurat; ☎0733.817.694 tudordinusorin@yahoo.com

1761. **Personal** bucatarie shaorma personal bucatarie cu minima experienta, kebab zona Rahova. 1800. Program 12-13 ore, o zi cu o zi sau 2 cu 2. Contract full time. ☎0751.021.201/ 0723.513.457 stancioiu74@yahoo.com

1762. **Personal** bucatarie si restaurant: bucatar specialist, bucatar simplu, ajutor de bucatar, macelar, brutar, cofetar, sef de sala restaurant, barmani si ospatarite. Calea Victoriei -Platinum Casino; ☎0726.141.233

1763. **Personal** bucatarie, bistro/ restaurant angajam: ajutor bucatar, specialist operare gratar, personal curatenie. Info la telefon ☎0786.665.962/ 0726.281.669 anbohreapca@yahoo.com

1764. **Personal bucatarie, ajutor bucatar, personal linie autoservire zona centrala, Casa Poporului, program de lucru L-V 6,30-15,30. Salariu atractiv; ☎0723.337.174**

1765. **Personal** cablare tablouri electrice companie cu traditie angajeaza personal cablare echipamente medie si joasa tensiune. Se cere:experienta in domeniu, notiuni scheme electrice, indemanare, seriozitate, atentie la detalii; ☎0722.665.044

1766. **Personal** calificat firma de constructii/amenajari interioare angajeaza personal calificat: sudor, lacatus, rigipsar, zugrav.Oferim cazare pentru personal din provincie. Salariu incepand de la 140 ron/zi. **140 L;** ☎0734.891.005/ 0758.082.055

1767. **Personal** calificat amenajari interioare amenajari interioare magazine, cautam personal calificat- zugravi, faiantari, parchetari, montatori rafturi/ mobila cu experienta, disponibil deplasari in tara si strainatate, permis auto, Bucuresti ☎0738.757.207 iulia.maticiuc@inter-design.ro

1768. **Personal** calificat broderie manuala Ersa Atelier vrem ca viitoarea noastra colega sa fie o persoana serioasa, pasionata de arta broderiei, cu atentie la detalii, organizata si responsabila; ☎0723.174.471 office@ersaatelier.com

1778. **Personal curatatorie, spalatorie haine, mediu de lucru placut, program lejer, salariu atractiv plus alte facilitati. Avem mai multe centre in Bucuresti si Prahova; ☎0722.351.441**

1779. **Personal** curatenie Angajam pentru intretinere curatenie spatii comune in cladire de birouri la Pod Baneasa. Program de luni pana vineri de la 7-15 si13-19. Oferim salariu fix, tichete masa si decontare transport, ☎0374.034.370 contact@winscope.ro

1780. **Personal** curatenie firma de curatenie angajam personal curatenie 8 ore in Timisoara; ☎0731.121.029

1781. **Personal** curatenie Firma de curatenie angajeaza personal la curatenie in diferite locatii. Salariu atractiv plus transport gratuit. Program flexibil, **1.900 L;** ☎0767.403.433 office@curateniea-mariss.ro

1782. **Personal** curatenie in zona metrou Pipera. Program de duminica-joi de la 7:30-16:0. Salariu 1200 in mana, spor de weekend 200 si bonus de transport, masa asigurata. **1.400 L;**

1783. **Personal** curatenie Multinationala angajam personal curatenie pentru zona de birouri, ☎0721.209.582 office@dussmann.ro

1784. **Personal** curatenie pentru hypermarket in Bucuresti, mai multe tipuri de program. Contract de munca, ore suplimentare platite, tichete de masa. Tel.735.327.870 - zona Chitila; 0720.114.630 - zona Dristor; 0748.292.030 - zona Colentina; 0727.812.776 - zona Militari;

1785. **Personal** curatenie pentru magazin, zona Hala Traian, sector 3; ☎0736.640.392 somes_srl@yahoo.com

1786. **Personal** curatenie program 8 ore/zi. Salariu atractiv. Pentru detalii tel.; ☎0727.353.517

1787. **Personal** curatenie - zona Lujerului, societate comerciala, cautam femeie de serviciu. Beneficii: contract de munca, salariu atractiv, asigurare de sanatate. Detalii; ☎0770.647.294

1788. **Personal** curatenie apartamente regim hotelier calcat, schimbat lenjerii si curatenie pentru apartamente in regim hotelier. Program 9-17. Salariu 2000 + 50 ron/zi daca este nevoie cateva ore in weekend. Abonament RATB si carte de munca; **2.000 L;** ☎0745.500.676

1789. **Personal** curatenie birouri firma de curatenie angajeaza femei de serviciu pentru curatenie birouri. Oferim salariu motivant si program flexibil. Cerem seriozitate **1.800 L;** ☎0772.029.406/ 0773.848.657 contact@conexclean.ro

Urgent angajez
RETUȘIERĂ CROITORESĂ
2.000 LEI NET | 2.500 LEI NET
0755 824 940

1790. **Personal** curatenie birouri Unirii Program 8 ore, munca usoara, institutie de stat, L-V, contract munca, oferim seriozitate. Urgent, **1.400 L;** ☎0724.518.770

1791. **Personal** curatenie birouri Universitate munca usoara, institutie de stat, se lucreaza 8 ore, L-V. Urgent; ☎0724.518.770

1792. **Personal** curatenie blocuri si curte, zona Comuna Pantelimon; 0721.262.304 ☎0722.233.425/ 0722.597.230/ 021.252.02.12

1793. **Personal curatenie bucatarie pentru Socului Kebap, salariu atractiv, tips; ☎0764.673.064**

1794. **Personal** curatenie bucatarii, cameriste, supervizor. Info Clean angajeaza supervizor/ pers. curatenie instrumentar bucatarii/ cameriste pt. hotel de 5 stele. Contract de munca/ salariu net 1.400/ bon masa de /chelt. transport/ asigurare medicala/ alte bonusuri ☎0722.611.525 info.clean@yahoo.com

1795. **Personal** curatenie ghene asociatie de prop., angajam om pentru curatenie ghene si topogane full time cu contract de munca, echipament adecvat si salariu atractiv de 1900 lei in mana, 3400 de lei brut. Rog seriozitate; **3.400 L;** ☎0726.246.676

1796. **Personal** curatenie la restaurant zona Piata Romana Angajam personal pentru curatenie si vase la un restaurant in zona Piata Romana. Se ofera salariu atractiv, decont transport, program avantajos si un mediu de lucru placut. **2.200 L;** ☎0743.258.251 andra@chocolat.com.ro

1797. **Personal** curatenie la un laborator cofetarie Cautam o doamna pentru curatenie si vase la un laborator de cofetarie situat in sectorul 6, zona Bulevardul Timisoara. Oferim salariu avantajos, bonuri de masa, program de 5 zile pe saptamana, **1.800 L;** ☎0743.258.251 andra@chocolat.com.ro

1798. **Personal** curatenie magazin haine zona Titan program 6 ore, L-V, curatenie usoara, contract de munca, salariu pentru inceput, seriozitate. Urgent **900 L;** ☎0770.101.808

1799. **Personal** curatenie pentru birouri companie multinationala, in Bucuresti. Program L-V 22:00 - 06:00. Salariu 1650 Lei ☎0749.229.339

1800. **Personal** curatenie pentru birouri, Mediplus SRL Angajam personal curatenie pentru sediul unei companii farmaceutice situate in Soseaua Chitilei. Oferim salariu atractiv si conditii de munca excelente. Detalii la numarul de telefon; ☎0745.161.941

1801. **Personal** curatenie restaurant Social1 situat la (Piata Unirii), salariu motivant, program flexibil, masa de pranz asigurata, posibilitate de crestere a salariului. Detalii la nr. de telefon sau adresa de email; ☎0731.322.472 resurse.umane@stadio.ro

1802. **Personal** curatenie restaurant salariu bun, angajam persoane serioase si harnice pentru curatenie sali de evenimente si intretinere exterior. Salarii atractive, bonusuri si masa zilnica. Locatia se afla in Bucuresti zona Lacul Tei; ☎0764.118.347 adina.danescu@gmail.com

1803. **Personal** curatenie restaurant Social1 Locatie centrala (Bld Unirii nr 1), salariu motivant, program flexibil, masa de pranz asigurata. Posibilitate de crestere a salariului. Detalii la nr. de telefon sau adresa de email. ☎0731.322.472 resurse.umane@stadio.ro

1804. **Personal** curatenie spatii birouri Vitatico, servicii de curatenie, se extinde, cautam personal serios si oferim seriozitate. Job full time cu salarii de pana la 2000 ron. ☎0746.870.946 office@vitatico.ro

1805. **Personal** curatenie, Afterschool zona Aviatiei angajeaza personal pt curatenie, servirea mesei program 8 ore; ☎0728.580.266 catalincostetchi@yahoo.ro

1806. **Personal** curatenie, femeie de serviciu pentru sala de jocuri, situata central, zona Universitate, program flexibil, salariu atractiv. ☎0733.330.527/ 0766.627.418 fortuna.manager@intergameselect.com

1807. **Personal** curatenie, firma de curatenie angajeaza femei si barbati la scari de bloc pentru zonele Baba Novac, Plevnei Calea Floreasca si sector 5, salariu atractiv si program flexibil ☎0728.114.671/ 0770.836.435 mag_cleaning2014@yahoo.com

1808. **Personal** curatenie, firma de curatenie angajeaza pentru spatii comune complex rezidential si hotel. Zona centrala (Universitate, Victoriei) ☎0736.494.036

1809. **Personal** curatenie, in Centrul Comercial din zona Berceni la program de 8h/zi, salariu avantajos, angajam pt fima curatenie. ☎0786.810.532

1810. **Personal** curatenie, in Centrul Comercial din zona Berceni la program de 8h/zi, salariu avantajos, angajam pt fima curatenie. Detalii la: ☎0786.810.532

1811. **Personal** curatenie, in Centrul Comercial din zona Cotroceni, la program de 8 h/zi, angajam pt. firma curatenie. Oferim salariu avantajos. Detalii la tel. ☎0736.925.152

1812. **Personal** curatenie, Inter Cleaning RO-GER cauta colegi. Program full time, echipa de interventie - personal masculin / feminin - pt. personal masculin e necesar permis auto cat. B ☎0722.636.611 info@inter-cleaning-ro-ger.com

1813. **Personal** curatenie, pentru birouri, zona Pipera Nord City Tower, program 06-14. Salariu 1500 + bonuri de masa + decont transport. Rog seriozitate; ☎0731.313.642 luminita.craciun@tiro.ro

1814. **Personal** curatenie, 8 ore/zi, in zona metrou Pipera. Program de duminica-joi de la 7:30-16:0. Salariu 1200 in mana, spor de weekend 200 si bonus de transport, masa asigurata. ☎0729.699.825 andreea@wedohr.ro

1815. **Personal** curatenie, Bucuresti. Societate comerciala de top in domeniu recruteaza personal feminin pentru curatenie pe timp de zi/noapte sedii birouri. 8 ore/zi. ☎021.231.52.00

1816. **Personal** curatenie. Angajam personal curatenie pentru firma de curatenie, salariu fix, bonusuri si decont abonament RATB. Tel.: ☎0770.874.609

1817. **Personal curatenie. Clinica privata angajeaza personal curatenie. Program flexibil si norma intreaga; ☎0756.200.076**

1818. **Personal** curatenie. Conditii avantajoase. ☎0753.936.050

1819. **Personal** curatenie. Firma curatenie angajeaza in Centrul Comercial din zona Berceni, la program de 8h/zi. Oferim salariu avantajos. ☎0731.805.021

1820. **Personal** de curatenie in Popesti Leordeni. Responsabilitati: asigura curatenia in hala de productie; asigura mentinerea spatiului verde in incinta compaiei; participa la diverse activitati de intretinere din curtea intreprinderii. Oferim: salariu net 1.300 lei; tichete de masa; transport; prima de Craciun si Paste, program L-V 9-17,30, contract pe perioada nedeterminata. Suna acum pt. interviu; ☎0758.062.201

1821. **Personal** de paza (cu sau fara atestat) pentru spatii comerciale din Bucuresti si Ilfov (Berceni, Drumul Taberei, Chitila, Bucurestii Noi), salariu atractiv. Elnet Security; ☎0759.046.133/ 0759.046.197/ 0744.596.694

1822. **Personal** exclusiv feminin castiga 10500 $/luna. Activeaza ca model online si beneficiezi de bonus 3000 lei la angajare, fitness si make-up gratuit. Program la alegere. Sunt acceptate si persoane fara experienta. Salariu 3700; **6.800 €;** ☎0744.378.116 officemystic@yahoo.com

1823. **Personal** fabrica Fabrica, sectorul 6, angajeaza barbati pe linia de productie sau depozit. Salariu 500 e+bonuri de masa+sporuri. Program 12/24 in 3 schimburi. Media salariala lunara intre 2700 lei-3000 lei. ☎0770.153.166/ 0770.274.055 office@ihres.ro

1824. **Personal** fabrica produse cosmetice salariu oferit 2700 euro net/ luna. Programul de 1 h/zi respectiv 40 h/ saptamana un singur schimb. De luni pana vineri. Se pot face si ore suplimentare (tarif.1,5E/min+TVA) **2.700 €;** ☎0900.310.110

1825. **Personal** fast food -grataragiu, pizzar. Angajam grataragiu cu experienta pe gratar cu carbuni si pizzar cu experienta. Fast food in zona de nord a Bucurestiului. Putem oferi si cazare, salariu in funcrie de program si experienta 2000-3000, **3.000 L;** ☎0751.146.662

1826. **Personal** femei pentru patiserie traditionala in zona Unirii, procent vanzare, masa, prime. Detalii la telefon **2.000 L;** ☎0724.570.778

1827. **Personal** feminin Alege BeYou si beneficiezi de Bonus de angajare 300$, comision 80% in prima luna. Este momentul sa-ti castigi independenta, comision intre 50-80 % ia atitudine. Suna si programeaza un interviu; **5.000 L;** ☎0766.905.905/ 0730.872.297 office@beyou-studio.ro

1828. **Personal** feminin exclusiv Program la alegere. Salariu garantat pana la 8000 lei. Bonus angajare pana la 5000 lei. Avansare rapida la stagiu de manager. Abonamente spa decontate de noi, **8.000 L;** ☎0760.657.114 officegorgonize@yahoo.com

1829. **Personal feminin pentru curatatorie spalatorie de haine, zona Berceni; ☎0744.564.738/ 0720.226.184/ 0723.667.409**

ATALIAN ROMÂNIA ANGAJEAZĂ
TEHNICIAN DE MENTENANŢĂ ÎN CLĂDIRI DE BIROURI
Detalii la nr: 0730.019.677

LOCURI DE MUNCĂ

NISSA
angajează pentru birourile de la sediul central
FEMEIE DE SERVICIU
Zona Baicului (Gara Obor)
Program: L-V: 08.00 - 16.30
Telefon: **0731.505.782**

1830. **Personal** feminin, conversatii online castiguri 2000 $-7000 $/luna, bonus pana la 1000 $ din prima zi, costumatii gratuite, decontam chiria integral in Bucuresti, contract de munca. **7.000 €;** ☎0721.901.006/ 0748.505.385 bonne28studio@gmail.com

1831. **Personal** feminin, conversatii online castiguri 2000-7000/luna,bonus pana la 1000$ din prima zi, costumatii gratuite, decontam chiria integral,contract de munca,cadouri saptamanale; **7.000 €;** ☎0729.496.496/ 0785.496.496 shelbastudio@gmail.com

1832. **Personal** feminin, live activity minim 18 ani, bonus angajare 4000 lei, salariu garantat de pana la 6000 lei, program flexibil, contract de munca. Locatii in toate sectoarele. Contactati-ne cu incredere. **6.000 Lei;** ☎0736.400.300 officepsk@yahoo.com

1833. **Personal** finisaje interioare angajam personal pentru executia diverselor proiecte de amenajari interioare (placari ceramice, zugraveli, tencuieli, lucrari de gips-carton etc.). Detalii la tel. ☎0751.025.919 mihaela.popescu@revicon.ro

1834. **Personal** firma curatenie, pentru spitale din Bucuresti, Polizu, Tei, Bagbasar, C.C. Iliescu, program in ture, salariu plus bonuri in functie de turele lucrate. Interviu in str. Maica Domnului nr. 9, usa de termopan, ☎0726.693.792/ 0735.564.809

1835. **Personal** Funky Lounge Decebal Funky Lounge Decebal angajeaza de urgenta ospatarite. Tel contact: **1 L;** ☎0722.386.686 stelianradulescu15@yahoo.com

1836. **Personal** Green Bistro, bucatar, pizzar, ospatari fete si baieti. Pentru detalii va rugam sa ne contactati la 0730.483.906 sau trimiteti CV-ul la adresa de email. ☎0730.483.906 office@mega-sport.ro

1837. **Personal** hotelier pt. JW Marriott Bucharest Grand Hotel: Bucarar si Patiser. Diploma de bucatar, 1-2 ani experienta in bucatarie / patiserie; Persoana motivata, capabila sa invete repede; Flexibilitatea in ceea ce priveste programul in ture (AM si PM); Camerista. Persoana energica, flexibila, motivata, amabila, ordonata; Flexibilitatea in ceea ce priveste programul in ture (AM si PM); Personal curatenie spatii hoteliere (doar tura de noapte). Persoana energica, flexibila, motivata. Spalator vase. Persoana energica, flexibila, motivata; Flexibilitatea in ceea ce priveste programul in ture (AM, PM si noapte). Zugrav. Persoana energica flexibila, motivata. Cunostinte minime despre: reparatii gresie, faianta, pereti, coltare pereti, geamuri, tocuri, tavane, reparatii mocheta. Veti gasi la noi: o echipa care te va ajuta pas cu pas, contract de munca pe perioada nedeterminata, flexibilatate in program (program in ture), conditii de munca exceptionale, posibilitati de promovare, bonuri de masa, servicii medicale gratuite. Persoanele interesate sunt invitate sa sune la numarul tel. ☎021.403.19.94

1838. **Personal** la agentia Loto Prono din Stefan cel Mare. Relatii la: ☎0727.572.772

1839. **Personal** la fabrica de paine Fabrica de paine, angajam personal pentru urmatoarele pozitii: sofer, modelator, cuptorist, vanzatoare. Oferim un salariu atractiv si cazare pentru cei din provincie, ☎0721.563.392

1840. **Personal** masaj, cu o experienta de 3 ani in domeniul masajului si o clientela formata, ne dorim sa ne extindem echipa si sa oferim sansa catre un job bine platit unor fete in cautarea unui loc de munca; **3.000 €;** ☎0799.222.792/ 0799.222.792 blue.moonline@yahoo.ro

1841. **Personal** muncitor uzina metalurgica Uzina metalurgica angajeaza cu norma intreaga muncitori necalificati cu posibilitatea calificarii la locul de munca. Oferim salariu atractiv, tichete de masa, tichete sociale, decontare transport, cazare, ☎0732.155.855 CRISTI.IONESCU@LAROMET.RO

1842. **Personal necalificat pentru activitate depozit in incinta Apollo Center - Drumul intre Tarlale, nr. 160-174, angajeaza SC Accent Protrade. Mijloace de transport in apropiere: statie de metrou Anghel saligny si statie RATB 246 CFR Catelu. Cei interesati sunt rugati sa se prezinte pentru interviu in perioada 23.07.2018 - 03.08.2018 in intervalul orar 9.30-14.00.**

1843. **Personal** necalificat. Fabrica productie alimentara Sector 6, angajeaza muncitori necalificati si ambalatori pentru sectii de productie. Program de lucru in ture. Salariu + tichete de masa + o masa calda, 1600 lei/luna, ☎0732.672.654

1844. **Personal** patiserie Activitatea se desfasoara in Bragadiru. Putem asigura transport pe rutele Bragadiru-Ghimpati sau Bragadiru-Brezoaia. Putem oferi cazare, program de 5 zile lucratoare pe saptamana. **1.700 Lej;** ☎0741.677.690 davi.darius.distribution.pan@gmail.com

1845. **Personal** patiserie Angajam modelator, patiser, vanzator cu sau fara experienta. Punct de lucru Titan, 13 Septembrie.Oferim salariu fix si contract de munca. Rog seriozitate, **300 €;** ☎0734.046.120

1846. **Personal** pentru curatenie firma de curatenie angajam personal curatenie 4 ore sediu/cladire birouri in zona Aurel Vlaicu 06:00-10:00. ☎0730.654.879

1847. **Personal** pentru curatenie firma de curatenie angajam personal curatenie 8 ore in Ploiesti. ☎0729.900.930

1848. **Personal** pentru curatenie firma de curatenie angajam personal curatenie 8 ore sediu/cladire birouri in Iasi. Sunati pentru interviu/detalii; ☎0726.391.721

1849. **Personal** pentru curatenie firma de curatenie angajam personal curatenie 8 ore sediu/cladire birouri in Pipera, 06:00-14:00 si 14- 22. ☎0729.900.930

1850. **Personal** pentru curatenie si ospatar sau ospatarite cu sau fara experienta pentru restaurant; ☎0787.789.515

1851. **Personal** pentru curatenie si spalat vase pt. restaurant din zona Dorobanti. Program 2/2, asiguram transportul la plecare si masa; **2.000 L;** ☎0766.580.944

1852. **Personal** pentru echipa mobila de interventie, inlocuiri concedii, servicii de curatenie. Relatii la tel. ☎021.230.56.22

1853. **Personal** pentru ingrijire batrani cu experienta pentru postul de ingrijitor batrani, carte de munca, comision 0, salariu net minim pentru full time 1500 ron, sunt disponibile si oferta part time sau intern. **1.500 L;** ☎0747.604.604 Nedelcunicoletaelena@gmail.com

1854. **Personal** pentru manipulare carti Mg Net Distribution angajeaza manipulanti marfa pentru depozitul de carti din Bucuresti (zona garii de nord). Program l-v 9-18 Salariu: 1400 lei net/luna. Detalii si programari interviu la telefon. ☎0723.537.330 cristi_yo80@yahoo.com

1855. **Personal** pentru montare sisteme CCTV, obligatoriu permis auto cat. B, intre orele 10-18; ☎0728.228.648

1856. **Personal** pentru productie paste fainoase, fabrica productie artizanala de paste fainoase italiene isi mareste echipa. Nu e necesara experienta in domeniu. Oferim pregatire. Program 8 ore luni-vineri. Salariu negociabil, contract nedeterminat ☎0725.934.439 rossopomodoromania@gmail.com

1857. **Personal** pentru receptia hainelor la curatatorie. Oferim carte de munca, sporuri lunare, decontare transport, serv medicale periodice, concediu 21 zile. Cerinte: liceul, cunostinte calculator, lb engleza, program flexibil 3/4 zile pe saptamana. ☎0722.291.414 contact@ecofresh.ro

1858. **Personal** pentru restaurantul Casa di David, din Parcul Herastrau, angajeaza personal: picol, lucrator bucatarie rece (bufetier) si femeie pentru spalat vase si curatenie. Relatii la telefon si/sau CV pe email ☎021.232.47.16 casadidavid1@yahoo.com

1859. **Personal** pentru service auto, angajam mecanic, ucenic si vopsitor pentru service auto din sect 3 (metrou Anghel Saliny). Cerem experienta, oferim conditii foarte bune, suntem de 7 ani pe piata auto. Detalii la ; ☎0732.895.310/ 0745.340.344

1860. **Personal** pentru sortare, balotare (carton, folie, lemn), in magazinele Carrefour; ☎0755.087.515

1861. **Personal pentru spalarea navetelor, angajam pentru societate comerciala din sectorul 4. Salariul net 1400 lei+bonuri de masa (15.09 lei/bon). ☎0753.070.408**

1862. **Personal** pentru spalatorie auto. Salariu atractiv + comisioane. Adresa: str. Pridvorului nr. 23, sector 4, Bucuresti, Mihai Bravu (strand Vacaresti); ☎0728.403.377

1863. **Personal** preparare sandwich-uri, activitatea se desfasoara in Bragadiru, Ilfov. Putem asigura transport pe ruta Bragadiru-Ghimpati si Bragadiru-Brezoaele. Program de 8h/ zi, 5 zile lucratoare. Salariul 1700 lei/ net; **1.700 L;** ☎0741.677.690 davi.darius.distribution.pan@gmail.com

1864. **Personal** productie la banda, ambalator, preparator marfa tura de noapte) pentru SC SNACK 4U CONCEPT, depozitul din Militari, str. Preciziei. Salariu NET intre 1.600 lei si 2.000 lei. ☎0721.144.526 office@snack4u.ro

1865. **Personal** pt ambalare si etichetare accesorii GSM sector 1, cerinte: persoana muncitoare, corecta, punctala. Oferim mediu de lucru profesionist, forme legale de angajare, salariu fix, asiguram transp de la metrou. Program: 8:30-17 de luni pana vineri. CV la adresa de email: ☎0766.257.058 rezervari@arcoexpert.ro

1866. **Personal** receptie Hotel Ancor, zona Pipera angajam personal receptie Hotel Ancor, zona Pipera, pe strada Erou Iancu Nicolae 65B. Full time. Conditii bune de munca, **1.800 L;** ☎0737.112.867

1867. **Personal** restaurant angajam personal in cadrul unui restaurant specific romanesc din Bucuresti. Pozitii ocupate: casier, bucatar, ajutor bucatar. Program: 5 zile cu 2 libere, in 2 schimburi. Locatie: Mall Baneasa; **2.000 L;** ☎0799.762.360 job@passion4work.ro

1868. **Personal** restaurant angajam personal restaurant: bucatar, ajutor de bucatar, ospatar, spalator de vase, macelar, bucuresti, sector 3, ☎0755.943.606

1869. **Personal** restaurant Greek Taverna mall Baneasa angajeaja ospatari, ajutor ospatari, bucatari, ajutori bucatari si om la vase. Program de lucru dou cu doua. Salariu + tipsuri motivante; ☎0768.494.450

1870. **Personal** restaurant Ospatar, picolite, ajutor de bucatar, fete la vase ☎0721.259.439 restaurant@irisa.ro

1871. **Personal restaurant Restaurant de lux- Litoral Neptun angajeaza in personal curatenie si spalat vase. Asiguram cazare hotel, masa si transport. program 8 ore/zi. Salarii intre 2.000-2.500 Lei, tipsuri zilnice, 2.500 L; ☎0784.068.133**

1872. **Personal** restaurant zona Bld Brancoveanu angajeaza bucatar sau bucatareasa cu experienta, salariu atractiv, program 2 zile cu 2 libere. ☎0729.942.824 florinrizea80@yahoo.com

1873. **Personal** restaurant centrul vechi. Angajam personal calificat pentru restaurant in Centrul Vechi. Barman, ospatar, ajutor bucatar,spalator vase. Rugam sa trimiteti cv urile la adresa de mail. ☎0720.732.141 Restaurantribs@gmail.com

1874. **Personal** restaurant Herastrau Restaurant din Herastrau cautam ajutoare in bucatarie, oameni pentru curatenie in bucatarie, oameni pentru spalat de vase, ospatari, ajutor de ospatari, colaboratori pentru evenimente private. ☎0735.858.585 isoletta@isoletta.ro

1875. **Personal** restaurant take-away Restaurant cu regim take-away angajeaza persoane deschise, dornice de munca in echipa si intr-un mediu de lucru modern si inspirational, **2.000 L;** ☎0745.757.764 ciobotariu.ovidiu@gmail.com

1876. **Personal** restaurant, barman, ajutor barman, ajutor bucatar, ospatar, sofer, hostess angajam, perioada nedeterminata, pentru restaurant zona Piata Romana. Detalii la tel. ☎0762.969.532 office@theembassy.ro

1877. **Personal** salon infrumusetare 500 eur -1500 eur salarii fixe, + bonusuri cosmeticiana, manichiurista, stilista pentru salon 1 dream beauty, cartier Nordului Herastrau, conditii de lucru foarte bune, asteptam cv-uri la adresa de mail. www.1dream.ro **500 €;** ☎0728.580.314 office@1dream.ro

1878. **Personal** salon infrumusetare, Echipa Oan-Mi se extinde si este in cautarea unor colegi noi pentru posturile de frizer coafor, cosmetica, manichiura - pedichiura. Sector 5 Bucuresti, Mai multe detalii la telefon, ☎0726.161.124

1879. **Personal** spalat vase pentru autoservire metrou; ☎0743.189.187

1880. **Personal** spalat vase si femeie de serviciu zona Colentina. Program 7.30-18.30, L-S, duminica inchis. Salariu atractiv; ☎0762.997.915

1881. **Personal** supermarket SYS Market angajeaza urgent personal pt o locatie, tip supermarket, situata pe Bd Metalurgiei.Experienta nu este obligatorie. ☎0730.557.573 iorga.daniella@gmail.com

1882. **Personal** tipografie, KMP angajeaza cu contract de munca personal in sectia de productie. Calificare la locul de munca. Firma este situata in Otopeni, str. Munteniei 16 ☎021.232.29.41 office@kmp.ro

1883. **Personal** vase Brasserie angajeaza personal vase in locatia din mall Baneasa cu domiciliul in Bucuresti. Program ora 9.00-23.00 2 zile cu 2 zile. Oferim carte de munca, salariu+tips weekend, masa si transport seara. **1.700 L;** ☎0747.888.111 blackbucharest@gmail.com

1884. **Personal** vase Locatie centru vechi angajeaza personal la vase.Program 2/2. Salariu avantajos, contract de munca, tips, decontare taxi. Rog maxima seriozitate.Sunati numai dupa ora 12:00; ☎0770.766.563 mihaicristache@mail.com

1885. **Personal** vase mari si curatenie, pentru Q's Inn Global, locatia se afla in zona metrou Pipera, program de luni pana vineri, salariu 2.000 Ron net, o masa la pranz asigurata ☎0756.363.055 roxana.arghiriade@qsinn.ro

1886. **Personal** vase pentru restaurant Urgent, personal vase, full time, 2 zile cu 2 zile, decont taxi, bonuri masa, carte munca, central in Bucuresti. Experienta necesara. Numai Bucuresti; ☎0737.843.264

1887. **Personal** vase si curatenie pentru firma de catering in sectorul 3.Program: luni - vineri - 9:00 - 17:00 **1.600 L;** ☎0724.285.766

1888. **Personal** vase si curatenie pentru restaurant Dada, restaurant cu meniu international, cu vechime de peste 15 ani, un agajator serios si stabil, situat pe Matei Voievod, Nr 94 bis. Zona Vatra Luminoasa **1.600 L;** ☎0729.652.843 evenimente@dada.ro

1889. **Personal** vase si curatenie restaurant Cismigiu Vino sa lucram impreuna intr-o cladire emblematica a Bucurestiului si sa oferim oaspetilor nostri o experienta de neuitat. Iti oferim un prgram flexibil, venituri peste medie si o noua experienta. ☎0731.322.472

1890. **Personal** vase si curatenie zona Stefan cel Mare angajam pt restaurant cu autoservire program de luni pana vineri 8-16. Interviu Bd Iancu de Hunedoara nr 48 cladire ING, **1.400 L;** ☎0733.163.418/ 0771.747.928

1891. **Personal** vase zona restaurant Nor, restaurantul Nor este in cautare de colegi pentru pozitia de Spalator Vase. Oferim un program flexibil, decont transport, masa de pranz asigurata; ☎0731.322.472 resurse.umane@stadio.ro

1892. **Personal** vase, ospatari, picoli, pizzer, barman Beraria Hop Garden angajeaza, loc de munca stabil unde se ofera salariu motivant, contract de munca perioada nedeterminata, masa asigurata. ☎0785.404.250 hopgardenoffice@gmail.com

1893. **Personal** vase/ curatenie program doua zile lucratoare cu doua libere, salariu atractiv. Ne situam in Bucuresti, sector 3, str. Fildesului nr. 1 ☎0737.214.290

1894. **Personal,** Restaurant cu Autoservire zona Mall Promenada angajeaza personal cu sau fara experienta: fete servire linie, ajutori bucatar, bucatari Incepatori care vor sa invete de la un Sef Bucatar cu experienta. Program Lucru de Luni pana Vineri 8-16. ☎0785.294.054

1895. **Personal,** Restaurant La Brasserie du Parc, situat in Parc Herastrau, angajeaza personal: ajutor ospatar, spalator vase, lucrator bucatarie recebufet), barman, ingrijitor curte. Relatii la tel. sau e-mail. ☎0376.203.061 office@labrasserie.ro

1896. **Personal,** Agio bistrot angajeaza ajutor de bucatar. ☎0728.998.809 Mihaela.stanciulescu@agiobistrot.ro

1897. **Personal,** atelier productie publicitara angajeaza lucrator calificat pt executii casete luminoase, litere volumetrice, montaje autocolante. Avantaj cunostinte de coreldraw, permis conducere B. Salariu atractiv, ☎0722.233.851 office@decoramagrup.ro

1898. **Personal,** companie de renume angajeaza: 50 lucratori calificati si necalificati, pentru industria alimentara. Relatii la telefon si pe email: ☎0744.793.479/ 0349.402.298 diana.ghita@naturalcompany.eu

1899. **Personal,** deschidem noul restaurant Cismigiu, dupa lansarea cu succes a celui mai inalt restaurant din Romania, in luna mai a anului trecut adaugam in portofoliul nostru o noua locate. Suntem in cautare de bucatari, barmani si ospatari; ☎0731.322.472 resurse.umane@stadio.ro

1900. **Personal,** fete si baieti, pentru curatenie scari de bloc, gradini, program flexibil. Relatii la telefon. ☎0762.807.428

1901. **Personal, operator - calcator, croitor pentru spalatorie - curatatorie haine; ☎0722.351.441**

1902. **Personal. Fabrica angajam personal pentru ambalat si manipulanti marfa. Zona: Bucurestii Noi (statia de metrou Straulesti). Salariu motivant, conditii foarte bune de lucru intr-un mediu civilizat si prietenos. Relatii: ☎031.107.32.88**

1903. **PERSONAL.** Pensiunea Nea Stefan, Moeciu de Sus, judetul Brasov, angajeaza personal. Oferim masa si cazare; ☎0722.203.665

1904. **Personal.** Angajam personal pentru sectia de turnatorie (topitor, turnator - formator, muncitor necalificat); ☎021.332.19.56

1905. **Personal.** Atelier de croitorie angajam personal la sala de croit si sala de calcat, program L-V, salariu atractiv, zona Titan; ☎0761.724.165

1906. **Personal.** Firma de curatenie angajeaza personal curatenie scari de bloc, in Bucuresti; ☎0763.678.248

1907. **Personal.** Tipografie angajeaza personal pentru legatorie, manipulare marfa si taietor; ☎0724.256.132

1908. **Picker** (lucrator depozit) angajam personal depozit cu experienta de minim 1 an ca picker. Locatie depozit SemaParc sector 6. Salariu 1.600 Lei net, bonuri de masa, transport decontat. Programare telefonica pentru interviu; ☎0755.086.837 sonia.vijoaica@editura-art.ro

1909. **Picol** Food Circus, din Pipera (aproape de metrou), angajeazaq picol. Rugam seriozitate si oferim salariu atractiv; ☎0799.919.911 office@si-lounge.ro

1910. **Picol,** picolita cu experienta de lucru in restaurant, nivel restaurant de lux, castig foarte bun. Salariu 1.400 lei o zi da, o zi nu plus tips excelent, restaurant Four Seasons Dorobanti, **1.400 L;** ☎0722.216.666 contact@four-seasons.ro

1911. **Picoli** si ospatari pentru restaurant restaurant angajeaza picoli si ospatari pentru cele 4 locatii ale sale zona Dorobanti, Nordului, Victoriei ?i Piata Romana); ☎0726.445.599/ 0768.703.807 caramfil@zensushibucuresti.ro

1912. **Pizzar** cuptor electric, punct de lucru AFI Cotroceni, experienta constituie avantaj. Program 2/2 zile.Salariu 3000 lei net din prima luna **3.000 L;** ☎0735.993.015 danatataru1@gmail.com

1913. **Pizzar** la restaurant in sector 4, Berceni. Detalii la nr. tel. dupa ora 10.00; ☎0723.691.608

1914. **Pizzar** Pizza Cut angajeaza pizzar pentru zona Piata Romana. Program II schimburi. Salariu 2000 (primele trei luni); **2.000 L;** ☎0767.069.367 office@pizzacut.ro

1915. **Pizzar** pizzerie cu program nonstop situata in zona Hala Traian, angajeaza Pizzar cu experienta, program 2 cu 2, salar de la 2.200 lei/luna; ☎0723.469.078/ 0730.313.190

1916. **Pizzar** Pizzerie zona Giulesti, angajeaza pizzar. Salariu atractiv; ☎0773.976.057

1917. **Pizzar** Restaurant cu specific international cautam pentru angajare pizzar cu experienta, oferim un mediu de lucru placut si asiguram transportul. **2.000 L;** ☎0752.206.746 rusdrs@yahoo.com

1918. **Pizzar** Restro-Bar KLANdestin doreste sa-si mareasca echipa cautand oameni profesionisti cu exerienta in domeniu. Conditii bune de munca, salariu atractiv, beneficii suplimentare, posibilitate de promovare; ☎0723.522.933 beatrice_mansour@yahoo.com

1919. **Pizzar** terasa/restaurant, zona Arena Nationala, angajam pizza. Salariu atractiv. Va rugam sa ne contactati la numarul din anunt; ☎0731.153.153 manager@bistro37-39.ro

1920. **Pizzar** cu experienta angajez pizzar cu experienta in sectorul 1. Salariu 150 lei / tura de zi- 12-14 ore, **4.500 L;** ☎0751.146.662

1921. **Pizzar cu/ fara experienta pentru lant de bucatarii din toate zonele Bucurestiului, salariu 1800-2000 lei net in functie de experienta, relatii la tel. 2.000 L; ☎0799.831.111/ 0747.815.440**

1922. **Pizzar** in Costinesti, salariu intre 4.000 - 6.000 lei in august, cazare si masa; ☎0765.621.400/ 0764.738.474

1923. **Pizzar** pe cuptor cu lemne cu experienta minima 1-2 ani, program in ture - 1 cu 1 sau 2 cu 2 zile. Decontare taxi plus bonusuri.Detalii suplimentare si programare interviu la telefon, ☎0742.181.263/ 0755.013.339 pub.filos@yahoo.com

1924. **Pizzar** restaurant, locatie centrala (Piata Universitatii), program flexibil full-time, salariu motivant + bonusuri. Detalii la nr. de telefon sau e-mail resurse.umane@stadio.ro. ☎0731.322.472 resurse.umane@stadio.ro

1925. **Pizzar** sector 6 pentru restaurant, cu experienta pe cuptor cu lemne. Program 2 zile cu 2 libere, masa si transport asigurat. Relatii la tel: ☎0732.343.837 militari@mirajpizza.ro

1926. **Pizzar** si casier fara experienta, pentru locatiile din Dristor si Berceni. Salariul net de la 1700 lei, ore suplimentare platite integral. www.angajaridodo.ro ☎0730.386.180 s.andronachi@dodopizza.ro

1927. **Pizzar** si femeie la vase. Restaurant din zona Eroilor/Cotroceni cauta pentru angajare pizzar si femeie la vase, oferim salariu avantajos, un mediu de lucru placut si transport la sfarsitul programului. **1.400 L;** ☎0752.206.746 rusdrs@yahoo.com

1928. **Pizzar,** bucatar cu experienta. Restaurantul se afla in zona Baba Novac, rog seriozitate. ☎0722.218.487 pizza_gili@yahoo.com

1929. **Pizzar.** Restaurant situat in sectorul 3, angajeaza in conditii avantajoase pizzar, full time, salariu atractiv; ☎0744.624.971

1930. **Pizzari,** ajutor de pizzari si casier, casiera, Pizza Bonita isi extinde activitatea. Pentru mai multe detalii sunati la tel. ☎074355867

1931. **Pizzer** Restaurantul Osteria Zucca situat langa hotel Intercontinental, cauta pizzer. ☎0735.327.902 osteriazucca@gmail.com

1932. **Pizzeri** cuptor electric cu vatra, utilaje noi, salariu atractiv, comision, restaurant, terasa, livrari, baza clienti existenta. Min 100 Ron/zi, program 10:30-20:00; ☎0736.952.535 barmifood@gmail.com

1933. **Pizzeria** Maestro angajeaza pizzar, covrigar, vanzatoare; ☎0763.312.293

1934. **Placari** piatra naturala, gresie, faianta. Cautam persoane dornice de a invata aceasta meserie si de a creste alaturi de noi, dar si persoane cu experienta. Lucram cu piatra naturala de toate tipurile (marmura, travertine, granit), gresie, faianta, ☎+40749822987 contact@domobuild.ro

1935. **Portar la asociatie de proprietari, Bucuresti, zona centrala, ture 12/24. Salariu 1.900 Lei brut + sporuri. Atestat si cazier, 1.900 L; ☎0768.573.857**

1936. **Portar** scara urgent, angajez portar scara program flexibil. Pentru mai multe detali va rog sa ma contactatii telefonicse lucreaza in zona Unirii; ☎0775.562.700 lupumada90@yahoo.com

1937. **Pregatitor** vopsitor auto cu experienta, sector 3, program flexibil, salarizare 3000-5000 **5.000 L;** ☎0784.163.033 autototal.complet@gmail.com

1938. **Pregatitor** vopsitor auto cu experienta Sector 3 Bucuresti, contract de munca, salarizare 3000-5000, urgent, **5.000 L;** ☎0726.215.246

1939. **Pregatitor** vopsitor auto, sector 3, salariu atractiv 2000-5000 lei, **5.000 L;** ☎0761.025.337 autototal.complet@gmail.com

1940. **Pregatitor,** vopsitor auto zona Otopeni, cu experienta in domeniu. Salariul este atractiv, in functie de post si experienta. Orar functionare luni-vineri 9-18. Cautam personal responsabil, punctual ☎0784.389.555 brightblueprint@gmail.com

1941. **Pregatitor/vopsitor** auto service auto angajeaza vopsitor/pregatitor auto in conditii avantajoase; ☎0766.837.756/ 0770.378.717 alex82razvan@yahoo.com

1942. **Pregatitori** MDF Te vrem in echipa noastra! Firma producatoare de mobilier pe comanda cu sediu in Bucuresti, sector 3, angajeaza pregatitori MDF cu / fara experienta. Salariu atractiv, se va negocia in functie de pregatirea fiecaruia; ☎0760.011.902 office@bestfront.ro

1943. **Preparator** laborator productie Laborator productie alimentara situat in Sema PARK (Metrou Petrache Poenaru angajeaza lucratori bucatarie. Venituri 1500 lei, tichete de masa in valoare de 191 lei. Lucru in 2 ture de luni-duminica. ☎0728.088.654

1944. **Preparator** sandwichuri restaurant tip fast-food situat in Piata Victoriei angajeaza personal, salariul 1600 net. Program de lucru in ture; ☎0745.020.816 subway.victoriei@gmail.com

1945. **Profesor** limba engleza, limba germana afterschool zona Baneasa angajeaza profesor limba engleza, limba germana; ☎0728.580.266 catalincostetchi@yahoo.ro

1946. **Profesor** limba germana gradinita / after school angajeaza prof. lb. germana cu norma intreaga sau part-time zona baneasa si Prel. Ghencea, conditii f. bune, se cere seriozitate. CV pe adresa de email pentru stabilire intalnire; ☎0747.179.897 contact@afterschoolsector1.ro

1947. **Profesor** muzica angajam 1 profesor pt. pian+canto+chitara pt. atelier de arta. Se ofera contract munca si salariu 1500 lei net pt. 4 ore pe zi L-V. Zona Sisesti, aproape metrou. Cerinte: metoda de predare la copii; **1.500 L;** ☎0724.021.257

1948. **Profesor** si invatator - scoala particulara, angajam profesor desen si invatator scoala particulara; **19 L;** ☎0740.648.798 campusdsc@yahoo.ro

1949. **Profesori** invatamant primar Angajam profesori calificati cu experienta in invatamantul primar si prescolar; ☎0724.212.970 victorita_sotae@yahoo.com

1950. **Proiectant** mobilier Bucuresti sector 2, ne dezvoltam si avem nevoie de colegi noi pentru postul de proiectant mobilier. Oferim salariu competitiv plus comision din vanzari, mediu de lucru placut. Relatii suplimentare la telefon: ☎0724.074.784 caminulhighclass@gmail.com

1951. **Pub** angajeaza bucatar cu experienta Locatie centrala din centrul vechi angajeaza Bucatar, salariu motivant in functie de experienta. ☎0756.110.086

1952. **Rcs-Rds** cauta sofer masina Drive Test Conducerea masinii dotata cu echipamente pentru masurarea performantei retelei radio 3G/4G. Permis cat. B cu minimum 2 ani experienta. Disponibilitate deplasari extensive in tara. CV la recrutare@rcs-rds.ro recrutare@rcs-rds.ro

1953. **Receptioner** hotel, camerista, bellboy angajeaza Hotel 4 stele centru vechi. Conditii avantajoase. CV la mail. ☎0727.000.024 welcome@themansionhotel.ro

1954. **Receptioner** gestionar cu experienta pentru comenzi piese si materiale vopsitorie, verificari stocuri, programari clienti pentru service auto. Adresa Bd. Theodor Pallady nr. 287, sector 3, Bucuresti ☎0729.175.600/ 0374.065.066 contabilitate@adely.ro

1955. **Receptioner** marfa persoana tanara, dinamica, responsabila, organizata, atenta la detalii, comunicativa, cunostinte operare pc (Word, Excel). Locatia metrou Costin Georgian, ☎0724.236.497 carmen.staiu@copyprint.ro

1956. **Receptioner**/ receptionera hotel hotel central 3 stele Bucuresti cauta o persona pentru postul de receptioner/a, limba engleza obligatoriu. Salariu net 1.700 ron, posibilitate de calificare si avansare. CV la email; ☎0799.975.100 stefanflori@hoteldan.ro

1957. **Receptionera** angajez pentru sala sport. Cunostinte operare PC, sociabila, dinamica, responsabila, serioasa. Zona Aviatiei. Program de luni pana vineri. ☎0723.523.406 gabriela.istrate@yahoo.com

1958. **Receptionera** pentru hotel in spate Mall Plaza-sector 6, lb. engleza nivel mediu. Salariu motivant, se asigura masa, mediu placut de lucru, echipa tanara, preferabil domiciliata in sectorul 5 sau 6; ☎0728.842.997 hotelwestplaza2011@gmail.com

1959. **Receptionera** urgent, doamna domnisoara cu sau fara experienta. Oferim salariu 2000-2500 lei lunar, plata se poate face si zilnic. Bonusuri consistente si tips, oferim inclusiv locuinta in Bucuresti carte de munca; **2.500 L;** ☎0727.573.764

1960. **Receptionera** curatatorie ecologica de haine, in incinta Auchan Crangasi. Atributii principale: verificarea/ preluarea/ emiterea bonurilor de la si catre client. Salariu de la 1.800 lei. Detalii suplimentare la tel. ☎0786.100.103

1961. **Receptionera** hotel cu sau f?r? experienta, buna cunoscatoare a limbii engleze la nivel conversational, responsabilitate, corectitudine, spirit de munca in echipa. Relatii la tel., ☎0729.881.116/ 0722.310.005 marius@irisa.ro

1962. **Receptionera** hotel Hotel, angajam pentru postul de receptioner, fete si baieti, cunoscatori de limba engleza. Se ofera training platit, program avantajos, in ture, zona Gara de Nord. Salariul net 2.000 ron. ☎0726.882.022 dumitrescu.ddana@yahoo.com

1963. **Receptionera** pentru salon intretinere corporala Angajam receptionere cu/ fara experienta pentru saloane de intretinere corporala situate central (Mosilor, Uniri si Izvor). Salariu, comisioane. Program 12/24. Cunostinte de limba engleza, **3.500 L;** ☎0720.336.688 anunturi.ha@gmail.com

1964. **Receptionera** spalatorie, mall Coresi, Brasov tu iti cauti de lucru, noi avem nevoie de o colega tanara, isteata, serioasa care isi doreste sa-si construiasca o cariera solida in relatiile cu clientii. ☎0723.917.984 raluca.negara@totalwash.ro

1965. **Receptionera,** frizer, manichiurista cu experienta, angajam pentru salon cu vad format zona Prelungirea Ghencea, sector 6, carte de munca, 8 ore, program 1 zi cu 1 zi, oferim seriozitate. ☎0729.748.493

1966. **Receptionera,** salon tatuaje in sector 3 angajam personal receptie.fire sociabila, care se face usor placuta. Varsta maxim 35 ani.salariu 3000-4000 lei. Pentru interviu trimiteti cv+poza la tattooflorin@yahoo.com **4.000 L;** ☎0742.258.888 tattooflorin@yahoo.com

1967. **Receptionera,** receptioner salon de infrumusetare Le Studio Beauty Lounge angajeaza receptioner/a pentru salon de infrumusetare situat in apropiere de Piata Dorobantilor. Pentru mai multe detalii nu ezita sa ne contactezi la nr. ☎0730.202.212 lestudiobeauty@gmail.com

1968. **Receptionera.** Curatatorie ecologica de haine situata in zona IOR, in incinta Park Lake, cautam receptionera care sa preia/predea articolele de imbracaminte de la/catre client. Salariu de la 1.800 lei. Detalii suplimentare la tel.; ☎0786.100.103

1969. **Receptionere,** dispeceri, agenti de securitate conditii avantajoase de munca, salariu atractiv, ☎0751.101.187

1970. **Receptioneri,** cameriste, valet, persoana de serviciu, instalator si electrician, angajeaza Hotelul Capsa; ☎0757.645.737

1971. **Receptionist** service, reprezentanta service camioane si remorci angajam receptionist service cu fac. transporturi AR, cu experienta, oferim conditii bune de lucru, venituri lunare intre 2.000-4.500 L, bd. Preciziei, CV la email **4.500 L;** ☎0749.102.608/ 0749.102.603 resurseumane@edparts.ro

1972. **Referent** achizitii publice, ofertare firma marcaje rutiere angajeaza referent achizitii publice, ofertare. Cerinte: studii superioare, exp. minim 3 ani in dom. achizitiilor publice, cunostinte operare pc, curs expert achizitii publice. **3 L;** ☎0731.492.201 cariere@anduna.ro

1973. **Reflexoterapeut,** cautam reflexoterapeut cu experienta. Pentru mai multe detalii, va rugam sa ne contactati; ☎0766.564.669

1974. **Reprezentant** vanzari cu experienta in domeniul sistemelor si serviciilor de securitate, orientat catre client, permis auto cat. B.; **2.500 L;** ☎0722.242.522 marketing@starc.ro

1975. **Reprezentant vanzari si un key account angajeaza Azad Enterprises SRL din Bucuresti, importator de produse nealimentare. CV prin e-mail andrei.nitu@lamonza.com. ☎0754.013.433 andrei.nitu@lamonza.com.**

1976. **Reprezentant** vanzari, Urgent cautam persoane dinamice cu abilitati bune de comunicare, construim o echipa noua de vanzari. Cu sau fara experienta, training inclus. ☎0753.055.577 a.mihailescu@litera.ro

1977. **Reprezentanti** vanzari materiale finisaj Italia cautam personal cu o minima experienta in vanzari posibil si colaborare part time suplimentar jobului actual pe produse asemanatoare. gresie faianta obiecte sanitare profile aliuminiu mozaic decoruri ☎0742.935.856 invest.rd@outlook.com

1978. **Respect** Security angajeaza receptionera. Pentru mai multe detalii, sunati la: ☎021.312.74.16

ANGAJĂM
MANIPULANT MARFĂ / DEPOZIT
zona C.F.R. Progresu
Informaţii la tel.
0749.097.832

Angajăm
MESERIAŞ pentru ÎNTREŢINERE CLĂDIRE
Zona Pța Victoriei. Pentru mentenanță clădire + finisaje

CRIS-TIM
Companie de Familie
Fondată în 1992
ANGAJEAZĂ
SPĂLĂTOR AUTO
punct de lucru
depozit Mogoşoaia
Telefon: **0758.078.945**

Angajam urgent pentru firma
STRATUM ENCLOSURES SRL Bucuresti
MONTATOR SUBANSAMBLE
Oferim contract pe perioada nedeteminata, salariu atractiv, bonuri de masa, prima lunara in functie de performanta, program luni-vineri, in doua schimburi: 6.00-14.00/ 14.00-22.00.
Relatii la telefon 0729.925.035

LOCURI DE MUNCĂ

Societate comercială de top în domeniu recrutează

PERSONAL FEMININ PENTRU CURĂŢENIE

pe timp de zi/noapte, sedii birouri, 8 ore/zi, Bucureşti.

Detalii la nr. de telefon:

021 231 52 00

1979. **Responsabil** achizitii Cerinte: studii superioare Microsoft Office. Experienta minima in domeniul contractarii si achizitiilor, limba engleza nivel avansat. Poate fi un plus: permis cat. B. Experienta 2-5 ani in domeniu, ☎0721.330.481 mihai.dumitrascu@hesperisgroup.com

1980. **Restaurant** zona Bld Brancoveanu angajeaza bucatar sau bucatareasa cu experienta, salariu atractiv, program 2 zile cu 2 libere. ☎0729.942.824 florinrizea80@yahoo.com

1981. **Restaurant** "La Sandu" din comuna Afumati, Ilfov angajeaza personal calificat si necalificat pentru posturile de: ospatar, bucatar, grataragiu, om de serviciu, fara limita de varsta. Salariu atractiv; ☎0724.511.762

1982. **Restaurant** angajeaza Bucatar si femeie la vase. angajez Bucatar (progr. 1 zi cu o 1 zi, 3000 lei net + bonuri de masa, transport decontat) si femeie la vaseprogram 1 zi cu o zi, 1800 lei net + bonuri de masa, transport decontat). **3.000 L;** ☎0720.041.965 constantinstanciukon@gmail.com

1983. **Restaurant** Argentine Echipa Argentine isi mareste echipa. Ajutor bucatar, femeie la vase, salariu atractiv. Pentru mai multe detalii zilnic, dupa ora 12. Locatia se situeaza in mall Baneasa Shopping City etaj 1. ☎0763.353.111 ionut_tudor88@yahoo.ro

1984. **Restaurant** Chocolat angajeaza ajutor barman restaurantul Chocolat, situat in zona Piata Romana, angajeaza ajutor barman.Apreciem entuziasmul, bunul simt si punctualitatea. Experienta anterioara constituie un avantaj; ☎0743.258.251 andra@chocolat.com.ro

1985. **Restaurant** cu specific asiatic angajeaza. Pentru restaurantul nostru din mall Veranda zona Obor, angajam bucatari, ospatari, barmani, livratori. Detalii la numarul, CV-uri puteti trimite pe adresa: ☎0726.613.664 childescunatalia@gmail.com

1986. **Restaurant cu specific italian angajam bucatar, ajutor bucatar, bufetiera cu minimul de experienta; ☎0724.281.020**

1987. **Restaurant cu specific italian angajeaza bucatar - doamna, cu experienta, conditii bune de lucru, program doua cu doua, procent din vanzare, contract de munca, transport asigurat, 3.500 L; ☎0761.601.441**

1988. **Restaurant cu specific italian angajeaza in conditii bune de lucru doamna pentru spalat vase, cu experienta, contract de munca, transport asigurat, 1.700 L; ☎0761.601.441**

1989. **Restaurant cu specific italian angajeaza in conditii bune de lucru pizzar cu experienta, procent din vanzare, program doua cu doua, contract de munca, transport asigurat, 2.700 L; ☎0761.601.441**

1990. **Restaurant cu specific italian angajeaza ospatar, baiat sau fata cu experienta in domeniu, contract de munca, program doua cu doua, 1.400 L; ☎0761.601.441**

1991. **Restaurant** La Fattoria in zona Herastrau angajeza barman, ajutor ospatar, pizzar, ajutor pizzar, femei vase si bucatar preparate reci. Salariu atractiv+bonusuri; ☎0729.994.995

1992. **Restaurant** Lascar, personal, bucatari si ospatari. Pentru detalii va rugam sa ne contactati la nr. de tel. sau trimiteti CV-ul la adresa de email. ☎0757.047.438 rezervari@restaurantlascar.ro

1993. **Restaurant** Niva angajeaza ospatar, ospatarita si baiat la gratar. ☎0766.782.801 radutss92@gmail.com

1994. **Restaurant romanesc, sector 2, angajeaza urgent 3 bucatari, un sef bucatar, salariul platit zilnic (150-300 lei). Oferim cazare; ☎0737.214.911**

1995. **Restaurantele** trickSHOT angajeaza ospatari, picoli Echipa trickShot se mareste. Salariu motivant, tips, program doua zile lucrate cu doua zile libere, carte de munca, transport asigurat, o masa calda si alte beneficii, **1.200 L;** ☎0747.085.439 recrutare@trickshot.ro

1996. **Restaurantul** l`Ladrino din Sos. Iancului, angajeaza personal, bucatar cu experienta, ajutor de bucatar si femeie la vase. Rugam seriozitate; ☎0760.366.384/ 0769.077.022

1997. **Restaurantul** NOR este in cautare de noi colegi pentru pozitia de ospatar si hostess. Iti oferim un salariu motivant, program flexibil, masa de pranz asigurata, posibilitati de avansare si de dezvoltare; ☎0731.322.472

1998. **Rigipsar,** faiantar, policalificati 170-200/zi, firma de amenajari interioare, angajam rigipsar/faiantar/zugrav, de preferinta policalificat, pt. lucrarile firmei, ce se desfasoara in Bucuresti. Oferim si pretindem seriozitate. Posibil si colaborare, **200 L;** ☎0734.236.286

1999. **Rigipsari** si muncitori necalificati firma de amenajari interioare angajeaza rigipsari si muncitori necalificati.salariu motivant si carte de munca; ☎0722.587.710/ 0726.173.797

2000. **Rigipsari,** angajez rigipsari pe perioada nedeterminata. Salariu foarte atractiv. Santierul este in Bucuresti; ☎0766.268.477 adelaida.maria89@yahoo.com

2001. **Rigipsari,** zugravi Firma constructii angajeaza montatori gips-carton si zugravi. Pentru cei din provincie oferim cazare. Salariu 800-1000 euro/ luna **1.000 €;** ☎0732.184.152

2002. **Rigipsari,** zugravi si necalificati Firma angajam lucratori in gips carton, zugravi si muncitori necalificati. Se lucreaza cu contract de munca. Salarii de la 15, 16, 17 lei / ora. Pentru provincie asiguram cazare; ☎0786.205.067 costy_ordache@yahoo.com

2003. **Rigipsari, zugravi, necalificati; ☎0764.059.755/ 0784.709.673**

2004. **Rigipsari,** zugravi, faiantari angajam personal calificat pentru lucrari de montare gips carton, zugraveala si montare gresie si faianta. Lucrari in Bucuresti si in tara; ☎0725.534.662 lucian.sava@menson.ro

2005. **Rin** Grand Hotel angajeaza manipulant marfa persoana serioasa si muncitoare care sa: incarce/ descarce marfuri, manipuleze/ aseze in depozite (manual sau cu liza); decoreze sali pentru evenimente festive si targuri de nunti ☎0730.777.210 resurseumane@rinhotels.ro

2006. **Royal Food SRL, str. Mircea Vulcanescu 153B, sector 1, Bucuresti, CUI RO22145410, angajeaza manager marketing, cunoscator lb. franceza si engleza. Relatii la: ☎0723.227.220/ 0735.277.738**

2007. **Ryans** Irish Pub angajeaza ospatar si aj bucatar Ryan's Irish Pub & more isi mareste echipa si angajam ospatar sau ospatarita cu experianta si ajutor de bucatar. salariu atractiv . ☎0723.243.834 ryansirishpub2015@gmail.com

2008. **S.C.** Decopal Exim angajeaza pt. punctul de lucru din incinta Faur: - operator facturare, contabilitate primara, program Winmentor, gestionar accesorii mobila si pal melaminat. CV la e-mail; ☎0745.667.788 maged.kharabit@decopal.ro

2009. **S.C.** Em Prime Construct S.R.L Inginer ofertare/ tehnic /financiarCandidatul ideal: absolvent al Facultatii CFDP, CCIA, hidrotehnica, cunostinte de utilizare a softului AutoCad, cunostinte privind utilizarea SEAP, WINDEV, ☎021.457.01.45 hr@emprimeconstruct.ro

2010. **S.C.** Em Prime Construct S.R.L. inginer proiectant CFDP. Candidatul ideal. Absolvent al Facultatii de Constructii, specializarea CFDP. Experienta in proiectarea de infrastructura rutiera, softuri Autocad, ARD, etc ☎021.457.01.45 hr@emprimeconstruct.ro

2011. **Salon** Laviola angajeaza frizer cu experienta, salon Drumul Taberei, Valea Argesului; ☎0744.496.777

2012. **Salon Zamfir angajeaza: frizer, coafeza. Sos. Colentina 277. Rog seriozitate; ☎0744.349.160**

2013. **SAN TRANS ANGAJEAZA IN CONDITIILE LEGII SECRETARA TANARA, DRAGUTA, CUNOSTINTE PC, EVENTUAL LIMBA GERMANA, FARA OBLIGATII, INTRUCAT CATEODATA VA TREBUI SA FACA SI DEPLASARI SI CURSE IN AUSTRIA SI GERMANIA. TRIMITETI CV-UL PE ADRESA DE MAIL. INFORMATII LA TELEFON; ☎0761.041.206 CONSTANTIN2017B@GMAIL.COM**

2014. **Sapator** manual, dezvoltare retele subterane RCS-RDS cauta noi colegi: candidatul ideal:permis cat. B (reprezinta avantaj). Rezistenta la efort fizic. Program l-v, 8h/ zi. CV-uri pe adresa luiza.macau@rcs-rds.ro luiza.macau@rcs-rds.ro

2015. **Sapatori manuali (gropari) si meseriasi mozaic pentru cimitirul Progresul; ☎0721.239.095**

2016. **SC** Complex Apicol Veceslav Harnaj SA cu sediul in Bucuresti, B-dul Ficusului nr. 42, sector 1, angajeaza manipulant si controlor poarta. Relatii suplimentare la: ☎021.232.21.50

★★★★★★★★★★★★★★★★★★★

2017. **SC CREATIV ART ANGAJEAZA: RIGIPSARI 120-140 LEI/ZI, ZUGRAVI 120-140 LEI/ZI, AJUTOR RIGIPSAR 90-100 LEI/ZI. CONTRACT DE MUNCA 8 ORE, CAZARE SI TRANSPORT GRATUIT PENTRU CEI DIN PROVINCIE, COLABORAM SI CU ECHIPE; ☎0733.981.422/ 0765.449.077**

★★★★★★★★★★★★★★★★★★★

2018. **SC** Estetik Packing SRL angajam ambalator manual pentru manipularea si ambalarea produselor de unica folosinta;

2019. **SC** Iproex Energy Management angajeaza: sofer cat. B, C, E (se accepta si pensionari cu drept de munca), operator utilaj Bobcat model 863, instalatori termo-sanitari-gaze, cu contract de munca. Oferim salariu atractiv, bonuri de masa. CV la adresa de e-mail, tel.: ☎0730.591.939 office@iproexem.ro

2020. **SC** Orbico SRL angajeaza lucrator depozit, perioada nedeterminata, zona Mogosoaia, oferim salariu atractiv, tichete de masa, decontare transport. CV-urile se primesc pe adresa de mail, persoana de contact Alina Lazar; ☎0756.195.384 alina.lazar@orbico.com

2021. **Sc** Sergiana Prodimpex SRL angajeaza vanzatoare Daca esti o persoana vesela, dinamica şi deschisa la noi provocari te asteptam Ã®n echipa noastra din noul magazin din Piata Obor sau Kaufland Sebastian. **35 L;** ☎0730.250.932 magura.angela@sergiana.ro ,personal@sergiana.ro

2022. SC Termomir SRL angajam muncitor necalificat pentru curatare panouri decofrare, salariu brut 2.508 lei, bonuri de masa 15 lei/zi, program 8 h/zi de L-V, zona Bucuresti -Ilfov, transport asigurat; ☎0721.959.093

2023. **SC** Trivale SRL angajeaza instalatori, salariu 2.000 - 3.000 Lei/ luna; ☎0749.551.005

2024. **SC** Trivale SRL angajeaza soferi cat. C+E, transport marfa, salariu 4.000 - 5.000 Lei/ luna; ☎0749.551.005

2025. **SC** Van Dinh Dani SRL, scoate la concurs postul de lucrator comercial; ☎0764.669.999

2026. **SCM** Colin Daily, str. Valea Lunga 30, sect.6, zona Militari, angajeaza muncitori (barbati si femei) pentru prepararea produselor zaharoase. Contact: 0757038503; email: colindaily@yahoo.com ☎0757.038.503 colindaily@yahoo.com

2027. **SCN** Concordia angajeaza responsabil securitate si gestionarea flux clienti, sex masculin. Relatii la tel. ☎0733.541.798

2029. **Secretar.** Birou Notarial din Bucuresti, angajeaza secretar, cu studii medii sau superioare, pentru redactare acte (cunostinte PC). Relatii la telefon: ☎021.636.50.64

2030. Secretara persoana organizata, agila, inteligenta, responsabila, pachet Office avansat, capacitate foarte buna de comunicare si relationare cu clientii, cunostinte solide de limba romana, permis auto cat. B. 2.000 L; ☎0722.242.522 marketing@starc.ro

2031. **Secretara** pt. birou notarial. CV-urile pot fi trimise la email; bocancea.carmen@yahoo.ro

2032. Secretara Societate zona piata Domenii angajeaza persoana cu studii superioare finalizate sau in curs pentru activitati de promovare si birou. Cerinte: creativitate, cunostinte IT, grafica, engleza CV la e-mailcoffice@brodona.ro office@brodona.ro

2033. **Secretara** tanara sociabila, prezenta fizica agreabila, persoana flexibila, disponibilitate. Salariu motivant, program flexibil, poate fi studenta, posibilitate dezvoltare cariera in cadrul companiei. CV + foto pe email; **1.000 €;** iostanciu90@gmail.com

2034. **Secretara,** secretariat, persoana serioasa, dinamica si receptiva. **2.200 L;** ☎0737.514.340 office@agro-tech.ro

2035. **Secretara,** asistent manager S.C. angajeaza persoana dinamica, organizata, cu abilitati organizatorice si de planificare pentru activitati manageriale si secretariat. Asteptam CV-urile pe e-mail. ☎0799.879.818 office@wl.com.ro

2036. **Sef** atelier pal melaminat si accesorii mobila, locatie incinta Faur ☎0720.016.941 office@regencycompany.ro

2037. **Sef** de Santier. Dezvoltator imobiliar angajez inginer constructor in executie, pentru functia sef de santier, pentru coordonarea activitatilor din santier. Angajare pe termen nelimitat. Salariu atractiv, **4.500 L;** ☎0744.316.317 lazarmarcel@yahoo.com

2038. **Sef** laborator. Laborator cofetarie angajeaza: Sef laborator cofetarie/ patiserie; Cofetar; Ajutor cofetar/ preparatie; Decorator cofetarie. Zona laborator - Bucuresti, sectorul 2. Oferta: un pachet salarial atractiv, tichete de masa, stagii de formare adaptate postului. Relatii suplimentare: ☎0799.946.123

2039. **Sef** parc auto cerinte: studii in domeniul auto. Experienta min 4-5 ani; ☎0723.460.295

2040. **Sef** santier coordoneaza intreaga activitate de executie la proiectele la care este alocat impreuna cu echipa de executie aflata in subordinea sa ☎0737.282.225 vanzari@oxyresidence.ro

2041. **Sef** sectie productie textile (croitorie) suntem o fabrica de textile de casa cu experienta de 3 ani in acest domeniu. In prezent lucram cu mari companii din Romania, dar dorim extinderea capacitatii de productie; **1.000 €;** ☎0773.318.376 office@rinen.ro

2042. **Sef** service angajam sef service auto. se cere experienta in domeniu. ☎0765.000.200

2043. **Sef** tura spalatorie auto angajam sef tura pentru spalatorie auto, oferim salariu motivant+comision; **1.600 L;** ☎0765.000.200 contact@cafyjr.ro

2044. **Sefa** de tura si personal curatenie angajam urgent sefa de tura si personal curatenie cu/fara experienta pentru Complex Comercial Piata Crangasi. Conditii legale de munca, plata la timp; **1.400 L;** ☎0720.542.224/ 0720.542.280 totalcleaningservices2017@gmail.com

2045. **Sefi** de tura Bronec angajeaza urgent sefi de tura si agenti de securitate insotire transport CF. Pentru mai multe detalii va asteptam in str. Mesterul Manole nr. 1, bl. D17, sc. 1, et. 4, ap. 12, sect. 3 ☎021.323.54.69/ 0730.583.840 bronec@bronec.ro

2046. **Sefi** tura angajeaza Agentie de securitate, conform legii 333 /2003, salariu 1500 lei net /180 ore. Transport gratuit din Bucuresti, locatie km 13,5 Bucuresti - Pitesti. ☎021.337.44.77/ 0747.221.397

Firma de transport marfă Elitur Trucks Edition angajează

ŞOFER CU EXPERIENŢĂ PENTRU COMUNITATE, CAT. C, E. RUTE: GERMANIA - AUSTRIA - ITALIA.

PERIOADA DE LUCRU: 6 săptămâni plecat şi 2 acasă;
6 săptămâni plecat şi 3 acasă;
2 luni plecat şi 1 lună acasă.

Deplasarea la camion se face cu microbuzul firmei de la domiciliu la camion şi de la camion la domiciliu.

TIP CAMION - Scania 2017-2018 MEGA.

DIURNA- 68 euro/ zi **+ SALARIU ÎN ŢARĂ** şi în perioada în care se stă acasă

BONUSURI: 150 E pentru program întreg sau un minim de 12.000 km, pentru curăţenie în camion şi pentru menţinerea ansamblului cap tractor- remorcă fără zgârieturi sau lovituri.

Relaţii la telefon 0745.367.109 sau 0758.585.847

2028. **Scoala Postliceala FEG Bucuresti -Scoala europeana face inscrieri pentru anul scolar 2018-2019 la urmatoarele specializari: asistent medical generalist, asistent medical de farmacie, asistent medical de igiena, asistent medical de laborator, asistent medical de radiologie, asistent medical de balneofiziokinetoterapie, asistent de gestiune, agent vamal, analist programator, stilist, tehnician maseur, proiectant decoratiuni interioare. Scoala pregateste cadre medicale cu posibilitati angajare in Anglia si Germania. Inscrieri cu sau fara diploma de bacalaureat si fara limita de varsta. Scoala europeana acreditata MECS Ordin nr. 3985/13.05.2008. Diplomele sunt recunoscute national si international. Adrese Bucuresti: - str . Vespasian, nr 58, (Gara de Nord). Tel. 031.405.03.62 / 021.311.10.58. - str. Walter Maracineanu, nr. 1-3, Intrare 2, et. 2, camera 47, (Cismigiu), sect 1, tel: 021.311.10.54/ 0788.424.314. -str. Badea Cartan, nr. 6, sector 2 (Spitalul Colentina) tel. 031.405.27.30. www.scoalafeg.ro ☎021.311.10.54/ 0788.424.314**

2047. **Segretaria** assistent manager per manager italiano si ricerca per ufficio in centro Bucarest, buona presenza, conoscenza lingua italia. Inviare CV: pfirma@libero.it ☎0771.616.236 prfirma@libero.it

2048. **Senior** contabil, operator calculator, secretar de redactie studii superioare, engleza, franceza, redactori full time si in regim de colaborare cu experienta in domeniu, sofer agent, urgent, pentru editura ☎0744.531.333 office.carte2016@gmail.com

2049. **Servant** pompier. Cursuri autorizate Ministerul Muncii, servant pompier, sudor electric, agent securitate, templar, infirmiera, brutar, frizer, coafor, bucatar, agent vanzari, contabil, agent de turism, lucrator in structuri pentru constructii, ghid national de turism, **2.000 L;** ☎0736.055.940

2050. **Service-auto,** angajeaza urgent mecanic cu experienta, sa execute si geometrie computerizata, de asemenea tehnician auto pentru ITP, Cartier Militari. ☎0722.609.369

2051. **Seva** Club si restaurant angajeaza ajutor bucatar, ospatari si barmani. CV pe mail bartenders2006@yahoo.com ☎0722.317.329 bartenders2006@yahoo.com

2052. **Shaormar** Mister Kebab isi mareste echipa cu shaormar experimentat. Program L-V,de la 11:00 la 21:00, masa gratuita, tips, bonusuri, Bd. Aeroganii nr 17A- Baneasa; **3.000 L;** ☎0721.303.303

2053. **Shaormar** cu experienta angajez shaormar cu experienta in sectorul 1. Salariu 150/ tura de zi, **4.500 L;** ☎0751.146.662

2054. **Shaormar** cu experienta shaormerie sector 4, angajam shaormar cu experienta, salariul incepand de la 2.200 lei, se stabileste in functie de experienta si program; **2.200 L;** ☎0770.573.286

2055. **Shaormar cu experienta, ajutor de shaormar pentru Socului Kebab, salariu avantajos + tips; ☎0764.673.064**

2056. **Shaormar,** ajutor bucatar, femeie bucatarie, angajam personal pentru shaormerie, zona Colentina, program de lucru in ture, salariu atractiv. Relatii la telefon; ☎0768.555.256 office.shirazgrill@gmail.com

2057. **Shaormar,** ajutor shaormar, ajutor bucatar fast food Salajan angajam Shaormar, ajutor shaormar, ajutor bucatar. Oferim si cerem seriozitate; ☎0731.071.941

2058. **Simigeria** Luca angajeaza: vanzatori, pizzeri, modelatori, ospatari, cu sau fara experienta. Asiguram transport. Salariu motivant. Plamadim cu drag zi de zi pentru tine. www.simigerialuca.ro, www.pizzaluca.ro ☎0723.059.813/ 0786.991.513

2059. **Simigeria** Luca angajeaza responsabili unitate. Oferim salariu motivant incepand cu 2.400 lei, sistem de bonusare si un mediu de lucru placut. Asteptam persoane ambitioase si cu simtul responsabilitatii. Informatii la nr. de telefon; **2.400 L;** ☎0724.630.475

2060. **Slefuitor** metale angajam urgent, cu sau fara firma experienta,Suntem o firma producatoare de utilaje in industria alimentara. Oferim: Contract perioada nedeterminata, salariu motivant, transport; **2.000 L;** ☎0752.090.192 daniela.stefan@valmix.ro

2061. **Social** Gorgonize angajeaza personal feminin. Modele online. Program 5-7 h/zi. Oferim salariu fix 4000 lei + procent 70%. Bonus angajare 1800 lei. Promovare rapida. Locatii in toate sectoarele Bucurestene. Garantam cea mai buna oferta. **22.500 L;** ☎0760.657.114 gorgonize@yahoo.com

2062. **Socializare** online, angajam personal feminin cu\fara experienta, salariu 6100 lei fara target, comision pana la 70%, oferim bonus 3700 lei la angajare, program optional 5 -8 ore pe zi, legalitate 100 %. **6.100 L;** ☎0729.496.496/ 0785.496.496 shelbastudio@gmail.com

2063. **Societate** comerciala angajeaza muncitori calificati (zidari, fierari, dulgheri, finisori) pentru proiecte rezidentiale in Bucuresti. Salariu atractiv, plata orelor suplimentare, cazare si transport. ☎0751.133.266

2064. **Societate** constructii cu lucrari in tara si strainatate angajam: fierari betonisti, zidari, rigipsari si macaragii. Contract de munca, asiguram cazare si masa, salariul in functie de calificare. Solicitam seriozitate maxima. Lucrari in Romania, Italia si Germania. Trimiteti mesaj la nr. de telefon si va contactam noi; ☎0040769682952

2065. **Societate** de constructii angajeaza in conditiile legii personal calificat pentru postul de lucru din Bucuresti: sudori electrici, dulgheri, lacatusi, zudari, zugravi, tamplari universali pentru lemn si PVC, mecanici intretinere si rep. autovehicule/ utilaje, electricieni, muncitori necalificati. Relatii la tel.: ☎0725.562.642

2066. **Sofer** angajez sofer zona Metrou Cora Pantelimon. Relatii in intervalul orar 8.00-15.00 la nr de telefon; ☎0724.508.455

2067. **Sofer** autobuz pt. societate transport persoane. Conditii obligatorii: permis categoria D, card tahografic, atestat transport persoane. pentru zonele limitrofe, ☎0743.333.075 gsm.trans@yahoo.com

2068. **Sofer** camion 8x4, sofer camion 7,5 t, curse in tara si deservent buldoexcavator (mecanic utilaje) si sofer camion 8 x 4 in Bucuresti, CM, asiguram cazare si intretinere gratuita in conditi UE supercivilizate; ☎0730.627.326/ 0733.239.292 daniel_mrde@yahoo.com

2069. **Sofer** cu experienta minim 3 ani pentru duba 3,5 tone, zona B-dul Timisoara, salariu 2.500 lei net. **2.500 L;** ☎0766.488.061

2070. **Sofer** cu masina firmei pentru Uber Romania. Conditii: varsta minim 22 de ani, permis minim 1 an **2.000 L;** ☎0784.039.818/ 0726.449.876

2071. **Sofer** Firma cu experienta si o vechime de 11 ani in domeniul transporturilor, cauta soferi minim categoria B pentru transport produse alimentare cu utilitare frigorifice. Oferim salariu motivant. ☎0725.529.220 steel.trans@yahoo.com

★★★★★★★★★★★★★★★★★★★

2072. **SOFER FIRMA DE BIROTICA SI PAPETARIE CU SEDIUL IN SOSEAUA GIURGIULUI ANGAJEAZA SOFER CATEGORIA B PENTRU TRANSPORT MARFA. OFERIM: SALARIU, CARTE DE MUNCA +TRANSPORT. ☎0749.998.639**

★★★★★★★★★★★★★★★★★★★

2073. **SOFER** pe masina firmei in relatia cu UBER. Salariu fix+bonusuri. Detalii la telefon, ☎0784.039.818/ 0726.449.876

2074. **Sofer** pentru autoutilitara de 3.5 tone pentru transportul deseurilor reciclabile de hartie/carton si folie.Salariu motivant 2000 Lei + bonusuri de performanta ☎0752.901.901 gabriel.petre@reciclaredeseuri.ro

2075. **Sofer** pentru diferite deplasari in tara si in oras. Program de lucru: 06:30:00 - 18:00. Salariu 2.900 de lei/luna brut. Se face carte de munca. (tarif. 1,5 e/min+tva). **2.900 L;** ☎0900.310.110

2076. **Sofer** profesionist in zona Otopeni (Balotesti), Ilfov pentru camion 7.5 tone, 12 tone si 18 tone (categoria B, C), transport intern (in tara) de marfuri generale, **3.500 L;** ☎0766.559.278

2077. **Sofer** Societate Ilfov angajam soferi tir (Scania) plus bene basculabile (la piatra /nisip etc). Oferim si cerem seriozitate. 3000-6000 ron/luna in functie de disponibilitate. **6.000 L;** ☎0040774657571 brumacristy@yahoo.com

Personal de curăţenie în Popeşti-Leordeni

Responsabilităţi

- Asigură curăţenia în hala de producţie
- Asigură menţinerea spaţiului verde din incinta companiei
- Participă la diverse activităţi de întreţinere din curtea întreprinderii

Oferim

Salariu net 1.300 lei
Tichete de masă
Transport
Primă de Crăciun şi Paşte

Program L-V: 9-17.30
Contract pe perioadă nedeterminată

Sună acum pentru interviu **0758 062 201**

2078. **Sofer** sofer distributie de legume si fructe cu sediul in Afumati , Ilfov. Posesor permis conducere cat. B cu min. 1 an experienta. Salariu net 2000 de lei; ☎0733.266.352 comenzi@cosuldelegumefructe.ro

2079. **Sofer** taxi cu atestat, in sectorul 3 sau 4, Logan GPL - benzina, plan 12 ore; **60 L;** ☎0774.489.073

2080. **SOFER** tir, rugam seriozitate, experienta, salariu actractiv, zona Jilava, ☎0769.250.759 office@sare.ro

2081. **Sofer** -Logistica Service reprezentanta service camioane si remorci angajam sofer cat. B cu experienta. Oferim conditii bune de lucru si venituri lunare 2000-3000 lei, bd. Preciziei. Rog trimiteti CV la email; **2.500 L;** resurseumane@edparts.ro

2082. **Sofer** 3,5 tone, rog seriozitate, curse Bucuresti si in tara; ☎0770.609.890 sarina_luminita@yahoo.com

2083. **Sofer** aprovizionare market, cat. B, minim 2 ani, zona Sos. Colentina, conditii foarte bune, program 8-18, salariu **2.100 L;** ☎0727.900.690 rusu2222@gmail.com

2084. **Sofer** autocamion abroll 5000/luna, soferi profesionisti pentru camioane cu sistem Abroll. Se cere experienta min. 3 ani, disponibilitate deplasari in tara. Se poate oferi cazare. Salariu 3900 lei+50 ron diurna pe zi +bonus km efectuati. **5.000 L;** ☎0725.333.503

2085. **Sofer** automacaragiu societate inchirieri utilaje angajaza sofer automacaragiu pentru macara Grove de 50,55,60 de tone; **3.000 L;** ☎021.222.02.44 office@sanutilaje.ro

2086. **Sofer** autoutilitara pentru preluare/ livrare articole textile. Preferabil din zona Bragadiru Ilfov. Program flexibil luni-sambata ☎0726.773.188 cristileahu@gmail.com

2087. **Sofer** autoutilitara de 3.5 tone, categoria B, salariu 2500 Lei, ne ocupam cu transportul de moloz, doar provincia. ☎0774.433.818

2088. **Sofer** B+E Firma de constructii angajeaza soferi categoria B + E; ☎0723.567.941

2089. **Sofer basculanta 8x4 cu experienta, salariu net 2.800 lei lunar. Garaj Chitila, cazare gratuita; ☎0755.025.011**

2090. **Sofer** C+E intern cu experienta in domeniu, curse locale pentru firma serioasa cu vechime in domeniul transporturilor ☎0761.897.271 Transalecu@yahoo.com

2091. **Sofer** C+E, semiremorca, fara limita de varsta. Program de lucru L-V, in ture 24/24 sau 12/12. Curse locale intre 2 depozite, soferii nu incarca/ descarca. Salariu trans, bonuri, (2100+200+300) + bonus anual pt vechime **2.600 L;** ☎0721.236.300/ 0724.080.349 roxana@lagoudakis.ro

2092. **Sofer** C-E comunitate, card tahograf, atestat 2 luni cu 2 saptamani acasa. ☎+40731027409 dumitru.mihai34@yahoo.com

2093. **Sofer** camion 7.5T Firma transport marfa angajeaza sofer categorie C pentru distributie locala si nationala. Oferim salariu 3000 lei, **3.000 L;** ☎0745.130.549 office@auemobil.ro

2094. **Sofer** camion cereale angajam sofer camion cereale. Salariul + diurna.; ☎0761.673.552

2095. **Sofer** camion pe comunitate 2.300 euro/ luna, ☎0743.213.808 roxana.philipe@transeurope.ro

2096. **Sofer** camioneta 3,5 tone, firma de constructii angajeaza soferi pentru camionete de 3,5 tone. Sediul este in Domnesti, Ilfov, ☎0722.271.606

2097. **Sofer** cat B pentru echipa curatenie Program 8 ore, lucreaza cu echipa, masina ramane acasa la sofer, oferim seriozitate, **2.000 L;** ☎0724.518.770

2098. **Sofer** cat B+C, salariu, **3.500 L;** ☎0749.193.418

2099. **Sofer** cat C+E cu atestat de macara distributie pentru depozit materiale de constructii in jud. Ilfov; ☎0736.640.392 somes_srl@yahoo.com

2100. **Sofer** cat. B, distributie in Bucuresti, autoutilitara frigorifica 3,5 to, experienta si permis de minim 2 ani. Domiciliul in sector 3 sau comuna Cernica, Pantelimon. Angajarea se face cu contract de munca. ☎0726.124.068

2101. **Sofer** cat. B, experienta minim 3 ani pentru transport piese auto pe masina 3,5 t. Contract de munca individual, salariu de 2.200 euro/luna, plus salariu pe tara. **2.200 €;** ☎0727.126.043

2102. **Sofer** cat. D angajez conducatori auto categoria D din Bucuresti si provincie pentru pentru maxi-taxi cu locuri in picioare. Pentru persoanele din provincie asigur?m si cazare. Cerem si oferim seriozitate; **4.000 L;** ☎0726.474.966 ionut.munteanu8888@gmail.com

2103. **Sofer** cat. D pentru curse speciale (conventii) in Bucuresti, persoana curata si serioasa inclusiv pensionar salariu min 2000 Ron microbuz si minim 2200 autobuz 36 locuri; ☎0723.694.128

2104. **Sofer** cat. D, Baneasa, Pipera, Piata Victoriei, curse speciale Bucuresti, sofer educat si ingrijit, chiar si pensionar, numai cu atestat valabil, nu ma interesea card tahograf, masinile se prezinta impecabil estetic si mecanic, ☎0733.980.351

2105. **Sofer** categoria B angajam pt distributie marfi si manipulant marfa, pt mai multe detali va asteptam cu un telefon. ☎0785.403.403

2106. **Sofer** categoria B cu carte munca, zona metrou Nicolae Grigorescu; ☎0737.844.453

2107. **Sofer** categoria B curse locale, distributie Bucuresti, salariu atractiv; ☎0728.086.000

2108. **Sofer** categoria B experienta anterioara ca sofer min.3 ani; Permis de conducere cat. B; Studii medii; Cazier actualizat;Energie, flexibilitate, responsabilitate, atentie;CV - roxanaherea@saloanelemagic.ro roxanaherea@saloanelemagic.ro

2109. **Sofer** categoria B pentru distributie produse panificatie in Bucuresti, partener Vel Pitar, str. Emil Racovita nr. 3-5, cu domiciliu obligatoriu in sect. 4, Berceni, Piata Sudului. Doar pentru persoane foarte serioase, **2.000 L;** ☎0723.649.620 wio640@yahoo.com

2110. **Sofer** categoria B pentru firma de constructii, cu contract de munca. Se ofera si se cere seriozitate. ☎0723.283.775 Office@highconstruct.ro

2111. **Sofer** categoria B experienta pe dube de 3.5 tone Laborator de cofetarie patiserie din sectorul 6, angajeaza sofer categoria B cu experienta pe dube de 3.5 tone. Program 5 zile/saptamana. Salariu 2000 lei plus bonuri de masa. **2.200 L;** ☎0743.258.251 andra@chocolat.com.ro

2112. **Sofer** categoria B tur retur pentru curse tur-retur Romania-Germania.Oferim salariu 1.350 euro (diurna) plus salariu pe tara. La fiecare cursa de retur, soferul are liber 4 zile acasa. ☎0747.167.735

2113. **Sofer** categoria B, C, atestat transport marfa soc com, sediul in Voluntari, angajam sofer cat. B,C + atestat tr. marfa din Bucuresti/ Voluntari. Oferim pachet salarial atractiv + tichete de masa. Asteptam CV la adresa de email **2.000 L;** ☎0728.120.049 office@serex.com.ro

2114. **Sofer** categoria B, transport international marfuri, cu experienta si seriozitate, pentru curse internationale doar pe comunitate. Salariu 40 euro/zi, bonus anual 750 euro, carte de munca, perioada de lucru 5 saptamani cu 7-10 zile libere, ☎0758.057.803 angajam.sofer@gmail.com

2115. **Sofer** categoria C cu atestat marfa, card tahograf pentru societate cu sediul in sector 3, rond Piata Alba Iulia profil comert materiale de constructii, program luni-vineri 08.00-16.00 **1 L;** ☎0751.839.308 contact@creativtub.ro

2116. **Sofer** categoria C SC situata pe linia de centura Domnesti, angajam soferi pentru transport betoane in Bucuresti si Ilfov. Salariu fix, bonusuri, bonuri de masa, **1 L;** ☎0758.580.888 zvorschi@yahoo.com

2117. **Sofer** categoria C, pentru camioneta platforma, salariu fix, bonuri de masa. Sediul in sector 3, zona Theodor Pallady.Program de lucru: l-v 08:00 - 17:00. Nu este necesar atestat; Salariu, bonuri de masa. **1.600 L;** ☎0774.699.394

2118. **Sofer** categoria C, tir prelata, cursa fixa Bolintin Deal - Suceava, salariul pornind de la 4000 de Lei ☎0768.190.396 radu.stroe21@yahoo.com

2119. **Sofer** categoria D angajez sofer categoria D cu atestat de transport persoane. Preferabil din sectorul 3, Bucuresti. Se poate si pensionar. ☎0724.778.424

2120. **Sofer categoria D pentru curse speciale din zonele (Draganesti Vlasca, Alexandria, Ghimpati, Mariuta, Fundulea, Pantelimon si Bucuresti), salariul 3000 lei net. Relatii la telefon; ☎0764.488.787**

Bona, baiat de 3 ani, 8h/zi, Balotesti, 2000 lei.
Bona copil 3 luni, 4h/zi, Damaroaia, 1200 lei.
Bona, baiat 8 ani, 8h/zi, Parcul Carol, 2000 lei.
Bona, fetita 10 luni, 8h/zi, Cora Alexandrei - Rahova, 2000 lei.
Bona, copil de 1 an, 10h/zi, Otopeni, 2500 lei (transport asigurat).
Guvernanta, copil 8 ani, 6h/zi, Bulevardul Ferdinand, 2500 lei.
Bona interna, copil 3 ani, Pipera, 4800 lei.
Menajera 3 zile/saptamana, Drumul Taberei 150 lei/zi.
Bona, fetita 1 an si 7 luni, 8h/zi, Politehnica 2000 lei.
Bona copii de 2 ani si 5 luni, si 5 ani, 11h/zi si 2 weekenduri/L, Buftea, 3000 lei.

0764.185.105/ 0764.949.335

LOCURI DE MUNCĂ

RESTAURANT "LA SANDU"
DIN COMUNA AFUMAȚI, ILFOV
angajează personal calificat și necalificat pentru posturile de:
OSPĂTAR, BUCĂTAR, GRATARAGIU, OM DE SERVICIU
fără limită de vârstă. Salariu atractiv!
TEL: 0724.511.762

2121. **Sofer** categoria D pentru microbus, din zona Soseaua Giurgiului, Berceni, Aparatorii Patriei, sector 5, Comuna Jilava, zone limitrofe Comunei Jilava. Programul este de 4 ore pe zi. ☎0734.489.107 dan@luxuriatrans.ro

2122. **Sofer categoria D pentru zonele Vlad Tepes, Comana, Mihai Bravu, salariul 3000 ron net; ☎0747.931.109**

2123. **Sofer categoria D pentru zonele Vlad Tepes, Comana, Mihai Bravu. Salariu net, 3.000 L; ☎0747.931.109**

2124. **Sofer** categoria D pt. transportul de persoane in cadrul unei curse speciale! Se fac 4 curse pe zi. De preferat persoanele interesate sa fie din zona Berceni. Salariu 2400 lei. **2.400 L;** ☎0721.249.083 madalina_pestritza@yahoo.com

2125. **Sofer** categoria D pentru microbuz 16 locuri numai din zona Militari sau zona km 13, 23, 44, 56, de luni pana vineri, 4 curse pe zi **2.500 L;** ☎0721.600.061 rocritour@yahoo.com

2126. **Sofer** categoria E, fara atestat Angajam cu contract de munca pentru duba Mercedes cu remorca (pompa de beton) inclusiv pentru ajutarea mecanicului in functionarea pompei de beton, oferim salariu atractiv, pct lucru Dobroesti-Fundeni; ☎0732.611.947/ 0726.217.079 mioara702000@yahoo.com

2127. **Sofer** CE cu atestat si card taho pt Calarasi oferim un post sofer categ CE, platit cu 4000lei,, platit corect, la timp, program lejer, bonusuri si diurne incluse. Oferim corectitudine, cerem seriozitate. Relatii la tel; **4.000 L;** ☎0720.797.506

2128. **Sofer** comunitate categoria B - flash Firma de transport, angajeaza sofer transport marfa 3,5 t, cu experienta in transportul de marfuri intracomunitar. Salariu 43 Euro/zi pentru prelata si 40 euro/zi pentru carosata; **6.000 L;** ☎0744.773.573 bestcarexpedition@gmail.com

2129. **Sofer** comunitate cu experienta pentru comunitate pentru SC Drago Serv SRL. Rutele principale: DE-IT IT-DE, tip remorca: Walking Floor sau bena.Salariul intre 1900 - 2100 in functie de experienta ☎0745.806.808/ 0722.363.597

2130. **Sofer** cu atestat profesional pentru distributie pe tara pentru camion 10 tone, **5.000 L;** ☎0745.971.849

2131. **Sofer cu atestat, firma taxi angajez sofer cu atestat pe Mercedes; ☎0766.521.527/ 0722.218.216**

2132. **Sofer** cu experienta program de 8 ore, carte de munca. ☎0749.281.178 office@eis.com.ro

2133. **Sofer** cu experienta, autocamion 3,5 tone, 7,5 tone, locale Bucuresti; ☎0722.711.117

2134. **Sofer** cu masina firmei pentru Uber si Taxi Fy conditii permis auto minim 1 an, salariu fix, bonusuri. Detalii la, **2.000 L;** ☎0784.039.818/ 0726.449.876

2135. **Sofer** cu masina proprie, platesc cheltuieli+ **400 €;** ☎0753.392.592

2136. **Sofer** curatatorie haine, responsabilitati principale: colectare/ livrare articole de imbracaminte si covoare de la/ catre client. In medie 25 colectari si livrari pe zi. Autoturismul folosit este Dacia Dokker Van. Soferul trebuie sa stie sa foloseasca aplicatia Waze. Zona Selgros, Pantelimon. Salariu de la **1.700 L;** ☎0762.259.787

2137. **Sofer** curatatorie haine, responsabilitati principale: colectare/livrare articole de imbracaminte si covoare de la/catre client. In medie 25 de colectari si livrari pe zi. Autoturismul folosit este Dacia Dokker Van. Soferul trebuie sa stie sa foloseasca aplicatia Waze. Zona Selgros, Pantelimon, salariu **2.000 L;** ☎0786.100.103

2138. **Sofer** curier cu dubita personala, Posesor Duba de marime medie si SRL. Se livreaza plicuri si colete in Bucuresti Castiguri lunare de peste 1000-1500 euro luna. Program de Luni pana Vineri. Depozit in soseaua Alexandriei 99A Bragadiru **1.000 €;** ☎0722.632.850 nicu.enache@bookurier.ro

2139. **Sofer** curier in sector 1 pentru GLS livrare-ridicare plicuri-colete in sector 1. Cerinte: permis cat B forta de munca rezistenta la stres si program prelungit. Salariu 1500-1700 lei net luna Auto acasa Depozit in Sos Alexandriei Bragadiru, ☎0740.752.293/ 0722.632.850 nicu.enache@bookurier.ro

2140. **Sofer** curier pentru sector 2, livrare/ ridicare colete. Cerinte: permis cat. B, rezistenta la stres si program prelungit, salariu 1.700 Ron net luna, program luni-vineri, auto acasa depozit in Sos. Alexandriei 99A Bragadiru **1.700 L;** ☎0786.050.363/ 0722.632.850 nicu.enache@bookurier.ro

2141. **Sofer** distributie angajam sofer distributie in Bucuresti, permis categoria b, program de zi, autoutilitare 3.5 t, salariu motivant, forme legale de angajare; ☎0751.873.793 gkpoilgroup@yahoo.com

2142. **Sofer distributie pentru Bucuresti si in provincie, pentru cofetarie patiserie din zona Piata Sudului; ☎0761.782.299**

2143. **Sofer** distributie bauturi, Dagmar angajeaza sofer cat. B pentru distributie bauturi pt. depozitul din sos Chitilei, sect 1 Bucuresti. Relatii la tel intre orele 09 00 - 18 00 ☎0722.226.579/ 0722.317.406 radu.rizescu@gmail.com

2144. **Sofer** distributie Bucuresti, permis B+C conducator auto profesionist B+C, atestat transport marfa, studii medii, experienta pe un post similar. ☎0721.333.590 sigmaprest_logistics@yahoo.com

2145. **Sofer** distributie cat. B, companie americana angajeaza sofer distributie, duba de 3.5 tone, permis cat B. Venituri 1.700 Lei, masa la pranz, echipament. Program 8-17, luni- duminica (2 zile libere/sapt); ☎0799.740.032 jobs@jerryspizza.ro

2146. **Sofer** distributie in tara. Masina Sprinter 3,5 T, din Afumati, Voluntari, sector 2 si 3; ☎0753.153.688

2147. **Sofer** distributie marfa categoria B. si sofer distributie marfa categoria C. Locatie incinta Faur, salariu atractiv ☎0722.101.050 office@regencycompany.ro

2148. **Sofer** distributie pentru firma de transport cerinte: permis categ. C,CE, atestat transport marfa si card tahograf, studii medii, cunoasterea orasului Bucuresti si disponibilitate pentru program prelungit. Salariu atractiv. ☎021.371.10.05 office@nereus-trans.ro

2149. **Sofer** duba Peugeot Boxer, 2 tone angajam sofer max 35 ani, nefumator, din Bucuresti pt distributie marfuri in tara, salariu negociabil, ☎0744.567.866

2150. **Sofer** firma, program noapte cu atributii de mutare a personalului intre punctele de lucru si de promovare prin flyere la masini parcate. Salariu 3000 lei. Program 21:00-06:00. **3.000 L;** ☎0720.336.688

2151. **Sofer** la Uber, 350 lei/ saptamana, rog sofer cu seriozitate, relatii la tel., Adi; ☎0767.771.117

2152. **Sofer** livrator cat B, retur in tara la 3 saptamani. Program de 9 h/zi, 5 zile/sapt, sambata 4 ore. 2350 euro salariu net/luna+ bonusuri, tarif 1,5. Contact; ☎0900.310.110

2153. **Sofer livrator pe scuterul firmei. Companie multinationala food delivery angajeaza sofer livrator pe scuterul firmei, pentru locatia cea mai apropiata de casa, se ofera salariu fix 1162 lei + 4 lei/comanda livrata+tips (media 350-400 comenzi/luna). Relatii la tel. sau mail; ☎0747.815.440/ 0799.831.111 claudia.petre@wisebox.ro**

2154. **Sofer** livrator restaurant job placut si dinamic, cu posibilitatea unui program flexibil. Ca sofer-livrator asiguri fluxul operational de preluare si livrare a comenzilor de produse si incasarea contravalorii acestora; ☎0731.617.815 resurse.umane@wuxing.ro

2155. **Sofer** masina 3.5 t, livrator Bucuresti posesor permis de conducere categoria B, pentru livrari in Bucuresti. Program de lucru de 40 ore/saptamana. Programul incepe la ora 5:30, sediul este in Pipera; Lucreaz? si in weekend, prin rotatie; ☎0724.322.000 maria.olaru@anapan.ro

2156. **Sofer** maxim 3,5 tone, persoana dinamica, minime cunostinte de mecanica pentru firma constructii Bucuresti, sediu Piata Romana. Program 8-18, luni-vineri. Salariu de la 2.300 lei; ☎0724.116.188

2157. **Sofer** microbuz zona Videle Firma de transport persone din Bucuresti angajeaza sofer microbuz. Cerinte: permis auto cat. D, atestat transport personae, card tahograf. Obligatoriu experienta, tinuta decenta, seriozitate. Zona Videle ☎0769.956.221 contact@transport-personal.ro

2158. **Sofer** parc auto - catg B, Firma privata angajeaza sofer pentru parc auto, catg B, varsta pana in 35 ani, se ofera si se cere seriozitate si discretie. Salariu - 1700 net si bonuri. Relatii suplimentare la: **1.700 L;** ☎0740.916.434 adrian.bulgaru@grampet.ro

2159. **Sofer** parcare privata aeroport. Park4Fly angajeaza sofer tanar cu permis categoria B pentru parcare privata in cadrul aeroportului Otopeni, **1.700 L;** ☎0722.613.859 Agenti.livrari@wlcauto.ro

2160. **Sofer** pe duba de 3.5 t, cu experienta min. 5 ani. Ne ocupam cu servicii de mutari mobila. Soferul trebuie sa se priceapa la demontarea/remontarea mobilei care nu incape in lift. Program, marti-sambata, 8 ore/zi. **3.500 L;** ☎0720.115.849

2161. **Sofer pensionar, detalii la tel.; ☎0762.056.238**

2162. **Sofer** pentru catering. Angajez sofer pentru catering de luni pana vineri, program 10.00-18.00. Salariu net 1800, cu contract de munca. Strada Vitejescu nr. 5, zona Tineretului, ☎0728.106.100

2163. **Sofer** pentru distributie Cora Alexandriei, program flexibil luni - sambata. Pentru detaii, sunati la tel. ☎0721.877.777 bocanila.laurentiu@yahoo.com

2164. **Sofer** pentru distributie produse patiserie cat. B (3,5 tone). Se ofera decont transport 150 lei, salariu 2.000 lei, program de lucru L-S.Adresa bd. Th. Pallady nr 44 D, sector 3 ☎0737.523.284

2165. **Sofer** pentru firma catering, conditii avantajoase. Relatii: ☎0731.001.152

2166. **Sofer** pentru firma curierat, pentru autoutilitara 3.5 tone pe Bucuresti. Pentru relatii sunati la tel.. Program de luni pana vineri. Salariu net 2300 lei; **2.300 L;** ☎0721.877.777 bocanila.laurentiu@yahoo.com

2167. **Sofer** pentru firma productie mobilier angajez sofer categoria B si B+C; ☎0723.294.972 office@optimbc.ro

2168. **Sofer** pentru parc auto disponibilitate program prelungit si seriozitate, varsta maxima 35 ani, salariu motivant, carte de munca. ☎0765.553.029 ravicentralstore@gmail.com

2169. **Sofer** pentru Uber cu masina firmei. Se ofera salariu fix plus bonusuri, **2.000 L;** ☎0726.449.876/ 0784.039.818

2170. **Sofer personal cunostinte engleza si basic computer, 2.400 L; ☎0737.059.034**

2171. **Sofer** personal, persoana prezentabila, joviala, onesta. Conditii avantajoase. CV-urile se primesc la adresa de e-mail sau la telefon : 021/ 6688819 int.183. office@luxten.com

2172. **Sofer** profesionist firma transport persoane angajaza pentru microbuze. Obligatoriu atestat persoanesi card tahograf. Se ofera salariu atractiv, pt. detalii tel. ☎0772.277.585

2173. **Sofer** profesionist intern in regim frigorific Carrefour si Kaufland. ☎0765.797.484 ivascu67@yahoo.com

2174. **Sofer** profesionist intern pe cap tractor cu semiremorca prelata, se lucreaza la program, curse de luni pana vineri, weekendul liber ruta Bucuresti-Constanta-Bucuresti, **4.000 L;** ☎0728.825.612

2175. **Sofer** profesionist pe ruta DK-S. Compania de transport international Anatrans angajeaza sofer cat. C+E cu experienta pe comunitate, camioane Euro 5 si Euro 6 ☎0728.499.017 ac@anatrans.com

2176. **Sofer** profesionist pe ruta Romania - Turcia. ☎0744.654.480

2177. **Sofer** profesionist angajez urgent angajez urgent sofer profesionist, pentru tir, care sa aibe atestat si cartela pentru tahograf, caut un coleg cinstit si onest,ofer salariul la timp, carte de munca, program de l-v, ☎0756.034.909/ 0754.486.555 gabi_liviu2005@yahoo.com

2178. **Sofer** profesionist autocamion experienta in transport intern. Cerinte: permis cat. C+E, card tachograf, ADR reprezinta un avantaj. Angajare imediata, ☎0745.163.366

2179. **Sofer** profesionist C+E Romania, Bulgaria, Grecia, UE. Angajez sofer profesionist curse regulate: Ro - Bulgaria - Ro, Ro - Grecia - Ro, Ro - Europa - Ro. Local Bucuresti. Pauzele de 45 se fac la garaj. ☎0747.226.226 danimarlogistic@yahoo.com

2180. **Sofer** profesionist cat. D, firma de transport persoane din Bucuresti angajeaza pentru curse locale tip conventie cu microbuz/ autocar. Asteptam CV-urile la ☎0737.489.881 contact@transport-personal.ro

2181. **Sofer** profesionist pentru bascula articulata si excavator, cu experienta. Mai multe detalii la tel.; ☎0746.126.620

2182. **Sofer** profesionist, experienta minim 5 ani, duba frig-prelata 20 tone, ruta: Romania-Grecia, tur-retur; ☎0722.711.117

2183. **Sofer** profesionist, Transport frigorific. Distributie. Camioane 12to MTMA (poze). Pachet salarial atractiv. Garaj sect. 6. Camionul se intoarce la garaj in fiecare zi. Decontare transport (motorina); **4.000 L;** ☎0738.548.371 dan.aftrans@gmail.com

2198. **Sofer** TIR transport intern S.C. Presto Trans S.R.L. angajaza sofer profesionist cu experienta categoria C+E pentru transport intern.Detalii la nr: ☎0741.735.837

2199. **Sofer** tir tur-retur Germania, Axxa Company angajeaza sofer TIR tur retur RO - DE. Necesar permis cat. B, C, E, atestat marfa, card taho, experienta Tir pe rute externe. Oferim si solicitam seriozitate. ☎0753.140.020 bogdan@axxacompany.ro

2200. **sofer** transport beton firma de transport angajeaz? sofer categoria B si C pentru transport beton in Bucuresti.Salariu 3000 de lei net; ☎0728.211.130 nicoleta_toma_84@yahoo.com

2201. **Sofer** transport intern si international experienta post similar 1 an. Permis auto categoria C+E, posesor certificat ADR. Deplasari externe perioade de maxim 14 zile. Executa transporturi interne si externe conform planificarii, **1.000 €;** ☎0745.031.031 office@media-market.ro

2202. **Sofer** transport intern si international, experienta post similar 1 an. Permis auto categoria C+E, posesor certificat ADR. Deplasari externe perioade de maxim 14 zile. Executa transporturi interne si externe conform planificarii. **1.000 €;** ☎0745.031.031 office@media-market.ro

2203. **Sofer** transport persoane, SC Madcom DLS Impex SRL, angajeaza cat. D pentru zona Bucuresti. Salariu atractiv, conditii de munca decente, pentru mai multe detalii va rugam sa ne contactati; ☎0751.148.488 mirela.bobea@dlsbus.ro

2204. **Sofer** Uber Chervolet Aveo GPL impecabil (poza reala) pt. relatia Uber. Firma serioasa angajam soferi pe masina mentionata, salariu saptamanal 800-1.000 Ron, cu un minim 10 ore pe zi, ☎0723.861.862

2205. **Sofer** Uber Societate privata angajeaza legal operational sofer in relatia Uber. Aveo, Megan 1,4 GPL (poze reale, nu de pe net). Candidatul ideal: fizic ingrijit, ☎0723.861.862

2206. **Sofer** Uber, cu sau fara atestat profesional, pentru transport persoane, cu masina firmei; ☎0761.284.886

2207. **Sofer** Uber, Taxify firma angajaza soferi Uber /Taxify, doar din Bucuresti pe masinile societati persoane serioase, ingrijite, program 8-10 ore pe zi de luni pana sambata, (6 zile lucratoare) se ofera: auto, tel, carburant; ☎0786.107.170 transportdesingauto@gmail.com

ullrich Gruppe
www.ullrich-gruppe.de
Sedii în: Berlin, Kaufungen, Hamburg, Mörsdorf şi Hürth
ANGAJĂM ŞOFERI posesori de permis categoria CE + ADR
pentru transporturi de marfă (prelată) pe teritoriul Germaniei
1.850 € brut + 100 € pentru posesorii de ADR
Contract, diurnă, concediu, dispecerat în lb. română
Aşteptăm CV-ul dvs. la email:
bewerbung@ullrich-gruppe.de
sau WhatsApp: **0049 176.186.77.757**
0049 560.594.88.704

2184. **Sofer** profesionist, cu cat. C, Popesti, Ilfov Cautam soferi profesionisti categ C pe autospeciala vidanja (instruire la locul de munca), punctuale si serioase. Salariu atractiv, cazare pentru persoanele din provincie, **2.800 L;** ☎0730.612.742 office@kanal.ro

2185. **Sofer** protocol zona Grozavesti. Pentru detalii si programare interviu sau sa trimiteti un cv insotit de o fotografie la adresa de mail ayash_center2012@yahoo.com

2186. **Sofer** si manipulant pentru distributie interna, Bucuresti-Ilfov, program flexibil, part time/full time, salarii atractive in functie de timpul lucrat; ☎0758.089.854 recrutare@practicom.ro

2187. **Sofer** spalator cat. B) pt modul de igienizare toalete ecologice, cunoasterea Bucurestiului. Program 7 zile, salariu 1800 -2500 lei. Punct de lucru in spate la Kaufland Barbu Vacarescu. ☎021.311.00.11 comexrom@yahoo.com

2188. **Sofer** taxi angajez sofer taxi masina colantata la Meridian autoturism Dacia Logan, ofer masina la ramanere licenta pe Bucuresti; ☎0737.169.029 Pipeaua30@gmail.com

2189. **Sofer** taxi cu atestat si buletin in original, zona Titan, Salajan, Dristor, Circa 13, Ozana; ☎0727.782.564

2190. **Sofer** taxi cu atestat, carte de munca la 8 ore, Logan impeabil 2016 gpl, dispecerat Meridian, cer si ofer seriozitate. ☎0722.530.683

2191. **Sofer** taxi la taxi AS, Taxi Leone, facilitam si obtinerea atestatului; ☎0733.585.700/ 0784.410.141/ 0768.533.230

2192. **Sofer** taxi 24h/12h angajez sofer taxi cu atestat valabil fara probleme in cazierul taxi, logan 2014. Dispecerat Speed Taxi si Cristaxi 80 ron 12h, 130 24h. Aplicatie, dispecerat carte de munca 8 h, ☎0754.024.911

2193. **Sofer** taxi cu atestat, bonusuri diverse + libere pe luna, masini intretinute, plan 80 -110; ☎0760.604.290/ 0785.062.890

2194. **Sofer** taxi Speed, la 24h, pe Sandero colantata la Speed Taxi ☎0766.555.690

2195. **Sofer** taxi, cu atestat valabil, pentru firma taxi, de preferat sector 6; ☎0720.952.247/ 0723.873.303/ 0768.378.956

2196. **Sofer** taxi, firma, doar cu atestat valabil, masini Logan Skoda Fluence Megane. Program luni sambata, duminica liber. De la 95 la 135 in functie de metoda de colaborare aleasa. Relatii la telefonul din anunt, **105 L;** ☎0785.280.280/ 0768.068.068 pelicanultaxi2007@yahoo.com

2197. **Sofer** TIR - comunitate 2300 euro Societate de transport interna?ional angajeaza , soferi exclusiv pe comunitate-respectiv 8 saptamani lucrate/2 saptamani concediu sausofer rezerva cu 4 saptamani lucrate cu 2 acasa concediu -se plateste salariu 60 euro/zi + salariu 1900 lei-oferim seriozitate, intelegere & respect maxim, solicitam acelasi lucru de la angajat-transport catre camion suportat de societate . ☎0768.974.122/ 0729.165.355 planning.dancargo@outlook.com

2208. **Sofer** vidanjor, igienizare toalete ecologice, permis B. Program l-d (s-d platit dublu). Salarizare in functie de performante 2500-3500 ron. Punct de lucru in spate la magazin Kaufland Barbu Vacarescu. ☎021.311.00.11 comexrom@yahoo.com

2209. **Sofer,** angajam pentru societate comerciala situata in Drumul Taberei. ☎0784.227.774

2210. **Sofer,** aprovizionare diverse +asistenta, sector 6, Bucuresti. ☎0766.229.614

2211. **Sofer,** firma care comercializeaza produse IT, cu sediul in zona Crangasi, cauta sofer pentru distributie Bucuresti. Beneficii: abonament clinica medicala si stomatologica. **2.000 L;** ☎0786.870.628

2212. **Sofer,** firma de import angajeaza sofer, detinator permis auto cat. B, experienta minim 3 ani ☎0722.462.496 crystal-cosmetics.moghioros@gmail.com

2213. **Sofer,** Sc Et 2000 Impex angajaza sofer pentru disitributie marfa si manipulant marfa in depozit permis cat B. ☎0722.332.262 office@et2000.ro

2214. **Sofer,** Sprinter 2010 3.5 t, cat. B. Necesar cunostinta conducere motostivuitor. Punct de lucru Otopeni, str. Libertatii nr. 8. Fabrica de pavaje. Oferim cazare **3.500 L;** ☎0727.302.529

2215. **Sofer,** taxi Leone, licenta Bucuresti, Logan 2008, full 24/12 ore, plan 110/70 lei; ☎0731.385.243

2216. **Sofer,** agent vanzari, doamne si domni persoane serioase cu exp. in sofat, pentru o divizie de vanzari la nivel national. Se lucreaza de luni pana vineri doar la nivel national. Oferim: sal. fix, diurna, comision, auto, telefon, etc ☎0746.204.411 jobrecrutare85@gmail.com

2217. **Sofer,** femeie de servici pentru restaurant cu specific arabesc, situat in Bucuresti, vis a vis de Arena Nationala. Pentru angajari sunati la tel.: ☎0746.696.666/ 0756.616.666

2218. **Sofer,** livrari catering cu experienta, salariu motivant cu crestere anuala+ tips, zona Petre Ispirescu. ☎0766.301.835 raduma_90@yahoo.com

2219. **Sofer,** manipulant, lacatus. Societate comerciala angajeaza; sofer categoria C, manipulant marfa si lacatus. Tel. 021.430.02.65; ☎0723.294.725/ 0722.368.664/ 0727.046.393

2220. **Sofer-** livratori auto vinzatoare, casiera, femeie vase, ajutor bucarari si livratori. Pentru Bistro zona Unirii. Salari intre 1500 si 2000 lei. **2.000 L;** ☎0764.590.596/ 0724.124.240 viorelpor@gmail.com

2221. **Sofer-cartator** presa, angajam sofer-cartator presa. Pentru detalii, va rugam sa ne contactati la telefon; ☎0725.002.403 gabriela.murineanu@mavpress.ro

2222. **Sofer-delegat** distributie nationala; ☎0752.150.554 herbariumregia@yahoo.com

2223. **Sofer.** Distribuitor de cofetarie-patiserie angajeaza sofer cu experienta in domeniu. Program 8 ore/zi, cu masina firmei, conditie sa fie din Bucuresti zona Colentina - Pantelimon; ☎0784.986.331

2224. **Soferi** categoria B, C si E cu atestat si card. Asiguram gratuit cazare, masa si diurna. Asteptam provincia. Salarii atractive. Firma isi desfasoara activitatea in Bucuresti. Relatii intre 10.00-16.00. ☎0769.961.624

2225. **Soferi** CDI angajeaza soferi categoria D si card tahograf pentru curse regulate si interjudetene; ☎0730.444.450 hr@cdy.ro

2226. **SOFERI** cu masina personala (nu mai veche de 15 ani) pentru colaborare pe firma in relatia cu Uber. Castiguri intre 1.000 si 2.000 pe saptamana. Detalii la telefon; **2.000 L;** ☎0784.039.818/ 0726.449.876

2227. **Soferi** cu masina personala (nu mai veche de 15 ani) pentru colaborare pe firma in relatia cu Uber si Taxi Fy. Castiguri intre 1.000 si 2.000 pe saptamana. Detalii la telefon; **2.000 L;** ☎0784.039.818/ 0726.449.876

2228. **Soferi** cu masina personala in relatia cu Uber Romania pt. societate comerciala nu mai veche de 15 ani. http://partners.uber.com/i/y24ay98aue **2.000 L;** ☎0784.039.818/ 0726.449.876

2229. **Soferi** cu permis C+ E si CPC pentru curse in Europa. Detalii la: ☎0725.657.110 roxana.calin@transeuropeline.ro

2230. **Soferi** Firma de vidanjare angajeaza soferi cu B C + atestat cu salariu incepand de la 3.700 ron. **3.700 L;** ☎0771.784.575

2231. **Soferi** profesionist frig, prelata si 7,5 tone, pentru comunintate europeana. Salariu atractiv; ☎0729.439.538

2232. **Soferi** societate comerciala angajeaza soferi pentru transport si manipulare deseuri de carton, hartie si plastic. Candidatii ideali trebuie sa fie persoane serioase si de incredere. Str V. Cascadelor, sect 6; **1.800 L;** ☎0723.670.538

2233. **Soferi** agenti vanzari, doamne si domni Angajam soferi agenti vanzari cu permis auto, eventual cu/ fara exp. in vanzari de orice natura, disponibili. Program de luni pana vineri, doar in deplasare la nivel national; ☎0746.204.411 agentvanzari2018@gmail.com

2234. **Soferi autobetoniera. Societate producatoare de betoane angajeaza soferi autobetoniera, pentru punctele de lucru din Bucuresti- Ilfov. Cerinte: permis categoria C, atestat profesional; ☎0730.013.814 george.dragne@generalbeton.ro**

2235. **Soferi** camion mare tonaj Societate com. din domeniul morarittului, cu punctul de lucru in loc. Buftea, jud. Ilfov angajeaza: soferi autocamion si operator masina ambalat. Salariul atractiv, BM de 300 lei/ luna; ☎0746.118.878 angajari.morarit@gmail.com

2236. **Soferi** cat B Germania -Romania - tur retur salariul pleaca de la 1800 euro + bonusuri pt descarcari. La fiecare cursa de retur, soferul are liber 3 zile acasa. Se lucreaza la program.Cntact: ☎0747.167.731

2237. **Soferi** cat B pentru distributie Bucuresti Salariu: 2135 ron net (cu indeplinirea indicatorilor de performanta) bonuri de masa de 315 ron/ luna, plata orelor suplimentare. Experienta minima in distributie: 2 ani. Disponibilitate la efort, ☎0733.232.364 office@digijobs.ro

2238. **Soferi cat. B pentru masini Iveco Daily pentru firma de colectari deseuri; ☎0766.259.729**

2239. **Soferi cat. B,C,E si soferi pentru distributie cat. B, angajam pentru societate comerciala din sectorul 4. Relatii la tel. ☎0753.070.408**

2240. **Soferi** categoria B angajam pentru distributie in Bucuresti. Relatii la telefon; ☎0749.034.335

2241. **Soferi categoria B pentru autoutilitara, salariul atractiv, asiguram cazare + 1 pe zi; ☎0764.533.116**

2242. **Soferi categoria B pentru firma salubrizare, masina motomaturatoare stradal si pentru gunoiera, carnet de profesionisti; ☎021.316.16.61/ 0731.837.033**

2243. **Soferi** categoria B pentru societate comerciala, distributie produse veterinare, zona Mun. Bucuresti si Mun. Iasi; ☎0799.807.844/ 0726.327.342

2244. **Soferi** categoria B vechime minim 2 ani, firma cu activitate de peste 20 de ani in transporturi angajeaza pentru activitate de transport privat de persoane (Uber, Taxi Fy, Black Cab, Clever Delivery). 1500-4000 Lei **3.000 L;** ☎0728.508.130 autobusinessride@gmail.com

2245. **Soferi** categoria B. Societate comerciala angajeaza soferi categoria B pentru transport marfa alimentara; ☎0722.662.250

2246. **Soferi categoria C pt. societate comerciala sector 6. Informatii la tel. ☎0725.054.395/ 0722.662.250**

2247. **Soferi categoria D pentru curse regulate speciale, de persoane, din zonele Pipera -Militari -Voluntari -Stefanesti. Salariu atractiv; ☎0721.587.929**

2248. **Soferi** categoria D, societate angajeaza soferi categoria D pentru transport persoane in curse speciale regulate. Oferim salariu fix atractiv. Relatii la tel. ☎0730.777.757/ 0730.777.747

2249. **Soferi** cu atestat, pentru companie taxi plan 24 h/zi, conditii avantajoase, masini dotate full ☎0762.008.075/ 021.424.06.75

2250. **Soferi** cu experienta minim 3 ani pentru companie de renume in transportul pacientilor dializati, angajeaza in vederea transportului pacientilor dializati din Bucuresti, cat si din imprejurimi. Plata salariilor la timp, contract de munca integral, sarbatori legale platite dublu, servicii medicale, stabilitatea locului de munca. Contact: ☎0758.025.805

2251. **Soferi** de TIR pt Comunitate, la prelata, firma de transport international din Bucuresti, angajam soferi de tir pentru Comunitate salariu atractiv, asigurare, transport asigurat, **2.250 €;** ☎0749.032.545 dragomir.vallentin@gmail.com

2252. **Soferi** distributie categoriile B si C, experienta minim 3 ani, punctul de lucru este pe Soseaua de Centura in zona Stefanesti. Rel. la tel: ☎0723.224.417/ 0744.651.046

2253. **Soferi** in Germania, categoria B. Pentru detalii sunati la numar de tel. ☎004917663600615

2254. **Soferi** livratori Firma distributie angajam soferi livratori. Se ofera contract de munca, salariu de 2000 lei, plus bonusuri de realizare intre 200-400 lei. Cerinte : permis cat B, **2.000 L;** ☎0722.393.383

2255. **Soferi Livratori cu masina proprie pt. Wise Box, Companie multinationala din domeniul food delivery. Plata la curse in fiecare seara, se ofera salariu fix 1162 lei + 6 lei/comanda livrata + tips cu o medie lunara de 500-600 comenzi. CV la mail; ☎0747.815.440/ 0799.831.111 claudia.petre@wisebox.ro**

2256. **SOFERI LIVRATORI, WISE BOX FOOD DELIVERY, LOCATII IN TOATE ZONELE BUCURESTIULUI. SALARIUL 1.162 LEI NET+ PLATA LA CURSE CU MASINA PROPRIE 6 LEI/COMANDA, PE SCUTERUL FIRMEI 4 LEI/COMANDA (500-600 COMENZI /LUNA). CV LA MAIL. WWW.WBOX.RO; ☎0747.815.440/ 0799.831.111 CLAUDIA.PETRE @WISEBOX.RO**

2257. **Soferi** pentru transport de marfa posesori de permis categoria CE + ADR pentru transporturi de marfa (prelata) pe teritoriul Germaniei. Cerinte: permis categoriile C + E,atestat marfa si card tahograf, cazier judiciar oferim: contract german, salariu 1850 Â brut +100 Â pentru posesorii de ADRDiurna de 24 Euro (net) pentru fiecare zi in care va aflati la munca, inclusiv pentru weekend.21 de zile de concediu anual platite.Costurile pentru reinnoirea atestatului ADR vor fi suportata de catre angajator.Dispecerat in Limba romana,asigurare de sanatate pe teritoriul Germaniei,asigurare socialaAsteptam CV-ul dvs la adresa de e-mail sau WatsApp ☎004917618677757/ 004956059488704 bewerbung@ullrich-gruppe.de

2258. **Soferi pentru vidanje - Bragadiru; ☎0761.249.400**

2259. **Soferi** profesionisti CE curse interne tur-retur, Bucuresti, tur-retur, camioane tandem 12 tone euro 5 automate , se transporta marfa usoara, salariu motivant, weekend liber, angajam si din tara; ☎0722.247.389

2260. **Soferi** profesionisti. SC Megatprom SA angajeaza pentru punctul de lucru din Afumati -Ilfov, soferi profesionisti si agenti de vanzari. Relatii la tel.: ☎0743.002.083

2261. **Soferi** taxi 12/24 pe Dacii Logan 2015, respectiv 2016, licente Bucuresti; ☎0766.569.144

2262. **Soferi** taxi cu atestat, fara datorii la alte firme. Colaboram cu Clever si Star, plan 100 - 110 lei/ zi in functie de masina. Sector 5, **100 L;** ☎0768.923.613/ 0742.220.002 office@etic-asigurari.ro

2263. **Soferi** taxi la 24 ore angajeaza urgent firma din sectorul 3. Masini colantate la Meridian. ☎0768.265.805

2264. **Soferi** taxi, licenta de Bucuresti, masini 2014 colantate in prezent la Apolodor Plus, lunar 4 zile libere (duminica), oferim statie +o aplicatie Star, benzina, GPL, toate asigurarile si service-urile la zi ☎0784.842.828

2265. **Soferi** Tir categoria C+E. Angajez doi soferi Tir o saptamana unul o saptamana celalalt (sau doua cu doua). Salariu atractiv; ☎0765.385.523 Aless_j@yahoo.com

2266. **Soferi** tir frig, salariu atractiv; ☎0730.129.642

2267. **Soferi** TIR pentru intern Firma SiracoTrans cu sediul in zona IMGB, angajeaza soferi de TIR pentru transport intern la prelata. Aven camioane cu diagrame si camione cu card. Cursele se iau de catre dispecerii nostrii. **4.500 L;** ☎0723.355.712

2268. **Soferi** tir pt. Ullrich Gruppe , sedii in Berlin, Kaufungen, Hamburg, Morsdorf si Hurth, angajam: soferi posesori de permis categoria CE + ADR pentru transporturi de marfa (prelata) pe teritoriul Germaniei. 1850 E brut +100 E pentru posesorii de ADR. Contract, diurna, concediu, dispecerat in lb. romana. Asteptam CV-ul dvs. pe mail sau Whatsapp; ☎004917618677757/ 004956059488704 bewerbung@ullrich-gruppe.de

2269. **Soferi** transport persoane, SC Madcom DLS Impex SRL, angajeaza sofer cat. D pentru zona Bucuresti. Salariu atractiv, conditii de munca decente, pentru mai multe detalii va rugam sa ne contactati, ☎0766.094.498 mirela.bobea@dlsbus.ro

2270. **Soferi** Uber, conditii avantajoase, pentru soferii din provincie oferim cazare si salariu atractiv; ☎0733.585.700/ 0784.410.141

2271. **Soferi** Uber, firma serioasa angajam soferi Uber, pe masini Chevrolet Aveo pe gaz. Pt. mai multe informatii va rugam sa ne contactati telefonic; ☎0722.609.073

2272. **Soferi** Uber, modele variate, cuprinse intre 2009-2018.Sisteme de lucru multiple. Comision 10%, fara alte costuri suplimentare. Contract de munca+ service propriu. Toate masinile au instalatie GPL. **55 L;** ☎0721.145.906

2273. **Soferi** Uber, masini noi firma cu experienta in domeniul transportului de persoane ce detine autorizatie de transport, angajeaza soferi categoria B, ce au minim 2 ani experienta ca sofer. Plan 60 Lei/zi, masini cu gpl **60 L;** ☎0721.145.906

2274. **Soferi** Uber, se poate oferi si masina. Detalii la tel., **3.000 L;** ☎0761.581.518 vaduva.petrica@yahoo.com

2275. **Soferi,** categoria C si B, manipulanti marfa deplasari in tara 2-4 zile, diurna si cazare rezonabila. Manipulat la punctul de lucru in Jilava ☎0731.043.442

2276. **Soferi,** curieri cat B Altex Brasov, va efectua livrarile produselor la domiciliul clientilor. Salariu atractiv, bonuri de masa (300 lei/luna), asigurare medicala. ☎0752.218.083 roxana.mihalache@altex.ro

2277. **Soferi,** ospatari, picoli, bucatari, aj. bucatar si femeie serviciu pentru restaurant cu clientela formata, in zona Iancului; ☎0722.291.369

2278. **Soferi.** Firma germana angajeaza soferi profesionisti categoria CE+ADR pentru transporturi marfa (prelata) pe teritoriul Germaniei. 1.950 Euro salariu+ 24 Euro diurna. Contract german, concediu, dispecerat in limba romana. Asteptam CV-ul dvs. la e-mail: ☎004917618677757 bewerbung@ullrich-gruppe.de

2279. **Soferi.** Firma de transport beton angajeaza soferi profesionisti cu urmatoarele: permis BC+E, cartela tahograf, atestat marfa; ☎0722.584.703

2280. **Soferi. Firma transport Bucuresti angajam: - soferi profesionisti pentru autobasculanta 8x4; - mecanici utilaje constructii; excavatoristi, buldozeristi, buldoexcavatoristi, vola compactor; soferi profesionisti pentru trailere si platforme; ☎0722.100.178**

2281. **Sofern** intern/ incarcator descarcator incarca- descarca marfa, livreza marfa catre punctele de lucru, permis de conducere categoria B. Program L-V 07:00 - 16:00 si s de 07:00- 13:00Salariu 2.000 lei ☎0766.929.323 office.goldenfish@gmail.com

2282. **Solista,** cantareata muzica usoara, restaurant de lux ang. solista de muzica usoara si populara (nu se canta cu formatie,doar dupa negative) cu program de miercuri-duminica de la ora 18 - 21/50,salariu motivant si bonusuri la evenimente ☎0722.344.453

2283. **Soliton** Computers angajeaza lucrator in depozit cerinte: cunostinte operare PC, cunostinte minime ale pachetului Office, conditie fizica satisfacatoare, stil de lucru organizat, atentie, seriozitate. Program 9:30-17:30. Salariu negociabil. ☎0721.267.439/ 021.310.74.43 cristinag@soliton.ro

2284. **Someri** pentru atelier tamplarie aluminiu productie fatade cladiri si pereti cortina pe postul de confectioner tamplarie aluminiu, norma intreaga, perioada nedeterminata, conditii avantajoase ☎0758.552.555 contact@alumart.ro

2285. **Sortator** in cadrul unei fabrici de sticla din Bucuresti. Locatie: Sector 3, Bd. Theodor Pallady. Program: L-V 3 schimburi; **2.050 L;** ☎0720.534.815 ionut.dragoi@passion4work.ro

2286. **SOS** Satele Copiilor angajeaza ingrijitori copii persoanele interesate pot suna pentru detalii la numarul de telefon sau pot depune CV-ul direct la sediul din Str. Hermann Gmeiner nr. 3-7, Cisnadie, jud. Sibiu; ☎0734.333.606 andreea.boroanca@sos-satelecopiilor.ro

2287. **Spalator** auto cu experienta pt. ActivAuto CarWash zona Bucur Obor sector 2. Cautam persoane serioase. Conditii optime de lucru. Comisioane si diverse bonusuri, program de lucru luni-sambata 09-19; Carte Munca. **1.500 L;** ☎0722.219.190

2288. **SPALATOR** vase pt. Luna Cafe & Bistro program de lucru avantajos. Punct lucru: str. Viitorului 32, sector 2, punct reper Piata Gemeni. Trimiteti CV-ul pe adresa de email; **1.400 L;** ☎0771.609.431 luna@cafeluna.ro

2289. **Spalator** auto Avia Motors, Dealer Skoda, angajeaza spalator auto cu permis categoria B. Relatii la tel. 021/209.40.00 (int. 160/190); 0746.209.911 sau sediul din Pantelimon, Bd. Biruintei nr. 11, jud. Ilfov. ☎0746.209.911 hr@aviamotors.ro

2290. **Spalator** auto cu experienta in zona Militari, Lujerului, cu Salariu atractiv si program lejer. ☎0770.754.437 costindolcee@yahoo.com

2291. **Spalator** auto cu experienta, sos. Berceni, sector 4, salariu, comisioane, carte de munca. Rog si ofer seriozitate ☎0762.361.478

2292. **Spalator** auto cu experienta in spalatorie/ cosmetica auto, spalatoria este pe sos. Berceni, dupa Aparatorii Patriei (Autonesti). Contract de munca, comision; vis-a-vis de sos. Berceni nr. 82 ☎0723.952.760/ 0729.096.263 cosmeticaauto.3cgo@gmail.com

2293. **Spalator** auto cu experienta salariu atractiv plus comision 20%, zona Salajan, Statuie Nicolae Grigorescu, Spalatoria Auto Smart, ☎0766.309.126

2294. **Spalator** auto profesional, spalatorie auto in incinta Liberty Center angajeaza spalator pentru tapiterie si polishare **1.500 L;** ☎0736.770.770 tzvikag123@gmail.com

2295. **Spalator** auto zona Nicolae Grigorescu, cu experienta, salariu 50 lei/zi carte de munca, comisioane, langa metrou Nicolae Grigorescu. Seriozitate maxima. **1.400 L;** ☎0723.340.157 vulpeionut74@yahoo.com

2296. **Spalator** auto, sector 2, Barbu Vacarescu, Spalatoria Perfect Car Cleaning, angajeaza spalator auto calificat sau necalificat, salariu fix 1300, plus comision 30%, str. Gheorghe Titeica, Nr. 174, Bucuresti. www.perfectcarcleaning.ro; **1.300 L;** ☎0748.947.644 contact@perfectcarcleaning.ro

2297. **Spalator** auto, zona Muncii, Spalatorie auto, super vad, langa Mc Donalds Morarilor, angajeaza spalatori auto cu experienta. Basarabia nr. 89 sector 2. Detalii la spalatorie ☎0722.537.203

2298. **Spalator** covoare Cautam personal pentru spalatorie covoare, conditii de munca moderne, salariu motivant bazat pe performanta, program de zi, usor flexibil, pentru comunele invecinate decontam transport, ☎0728.269.414 raluca.negara@totalwash.ro

2299. **Spalator** de vase, Rin Grand Hotel angajeaza personal pentru spalat vesela, tacamuri, pahare, curatat cuptoare, curatenie in bucatarie si cantina. Cautam persoane muncitoare, disponibile pentru ture de zi si noapte ☎0730.777.210 resurseumane@rinhotels.ro

2300. **Spalator** vase Restaurant Pub Centrul Vechi Bucuresti, angajam spalator vase si curatenie. Program 2/2. Salariu motivant, conditii atractive. Contact: 0756 110 085, interval orar: 11:00 - 19:00; Ruxandra@jackspub.ro

2301. **Spalator** vase restaurant situat in Otopeni angajeaza pentru postul de spalator de vase persoane energice dornice sa faca parte din echipa noastra. Sunt disponibile 3 posturi. **1.500 L;** ☎0729.106.169 alina@laiancu.ro

2302. **Spalator** vase si personal curatenie Restaurantul Hard Rock Cafe angajeaza: spalator vase si personal curatenie. Program: 8 ore/zi, 5 zile/ saptamana. Beneficii: se asigura zilnic masa de personal. Detalii la tel. ☎0751.190.479/ 0751.190.483 eliza.bourceanu@hardrockcafe.ro

2303. **Spalator vase, femeie la curatenie, ajutor bucatar, bucatar, bucatar transare-gratar, patiser, cofetar pentru restaurant autoservire, locatie noua; ☎0744.534.873**

2304. **Spalator vase, ospatarite/ospatari cu sau fara experienta pentru restaurant nou zona Piata Floreasca; ☎0737.940.512**

2305. **Spalator** vase, restaurant in mall Baneasa, program in ture, de 8 ore sal. 1.300 lei net + 300 lei Bonuri de masa, spor de weekend, decont transp. pe tura de seara. Raspunde zilnic de spalarea vaselor si de efectuarea curateniei. **1.600 L;** ☎0743.155.016 ioana.ciuca@scandia.ro

LOCURI DE MUNCĂ

2306. **Spalatori** auto Angajam personal pentru spalatorie auto aflata in zona Republica, Cora Pantelimon, str. Ion Sahighian nr. 2, sect. 3. Se ofera salariu fix, carte de munca, comisioane; **1.000 L;** ☎0721.135.615 catie_85@yahoo.com

2307. SPALATORI AUTO CU/FARA EXPERIENTA, SERIOSI, CORECTI PENTRU SPALATORIE AUTO. CARTE DE MUNCA, CAZARE GRATIS (RULOTA). SALARIU 1.200-1.600 LEI. MAI MULTE DETALII LA TEL. ☎0723.069.753

2308. **Spalatori** auto sngajam spalatori auto la o spalatorie situata in zona Rond Cosbuc, sector 4. Pentru mai multe detalii contactati numarul de telefon afisat. Oferim contract de munca si salariul minim pe economie, **1.160 L;** ☎0744.649.346 Banica76@yahoo.com

2309. **Spalatori** auto cu experienta in zona centrala, vad format de 5 ani, cu experienta, aspect fizic decent, fara cazier, seriosi, conditii de munca decente, echipament lucru, cu plata la zi sau salariu lunar 1500 lei, **1.500 L;** ☎0722.857.660 Malutiservcompany@yahoo.com

2310. **Spalatori** auto cu experienta, doar femei, sau cupluri, cazare in conditii decente, dus, tv, internet, ac, gratis. ☎0761.434.105

2311. **Spalatori** auto pentru spalatorie auto Tei. Salariu atractiv si carte de munca; ☎0725.094.727

2312. **Spalatori** auto pentru Profimotors SRL, avem 2 posturi libere spalator auto, cu carte de munca. Program o zi cu o zi. Nu oferim cazare. Acte necesare buletin. Salariu 1100 Lei si procente operatii suplimentare. Bd, Timisoara, 34, sector 6; ☎0725.464.382/ 0760.778.540

2313. **Spalatori** auto salariu 1.000 - 1.500 lei Spalatorie auto zona Vatra Luminoasa, Megamall Pantelimon, angajam fete sau baieti. Program de luni - sambata 9-18, duminica inchis, **1.000 L;** ☎0771.070.176 bgdwash@yahoo.ro

2314. **Spalatori** auto zona Baneasa conditii avantajoase, asiguram cazare gratuit, **1.800 L;** ☎0763.690.215 sibflorin@yahoo.com

2315. **Spalatori** auto, angajam pentru spalatorie auto zona Grozavesti, Bucuresti, sector 6, baieti, fete de preferat cu experienta, oferim salariu plus comisioane, cazare, mai multe detalii la telefon sau la locatie, **1.200 L;** ☎0772.293.844/ 0725.251.135

2316. **Spalatori** auto, angajam spalatori auto cu experienta, oferim salariu mare + comision 20%; ☎0765.000.200 contact@cafyjr.ro

2317. **Spalatori** auto, spalatorie auto angajeaza cu experienta, conditii foarte bune de lucru, contract de munca si salariu. Zona cu vad foarte bun si comisioane mari zilnic, zona Mall Vitan; ☎0725.244.400 alex.corcioveanu@yahoo.com

2318. **Spalatori** auto, zona Sos. Chitilei nr. 123, sector 1, salariu minim pe economie + bonusuri, program atractiv si eventual posibilitate de cazare. Spalatorie auto ultramoderna; ☎0762.242.180

2319. **Spalatori** de vase Angajez 2 spalatori de vase pentru restaurant in Costinesti. Se asigura salariu, cazare si trei mese pe zi. Salariu 1700 de lei pe luna; ☎0743.966.966

2320. **Spalatori** si vulcanizatori auto Bragadiru Ilfov spalatorie auto si vulcanizare din zona Bragadiru Ilfov, angajeaza spalatori si vulcanizatori auto cu sau fara experienta. Oferim salarii atractive; ☎0723.363.584 robert.virlan@axatc.ro

2321. **Spalatori** vase pentru restaurantul La Mama din Delea Veche 51, cautam persoane serioase, care vor sa munceasca. Trimite-ne datele de contact pe mail sau suna-ne; ☎0726.770.202 pirvan.ana@lamama.ro

2322. Spalatoria Red Wash angajeaza spalatori auto cu experienta, salariu + comisioane, carte munca, program flexibil, zona Liberty Mall, 1.900 L; ☎0726.483.884

2323. **Spalatorie** textile cauta personal. Investitie austriaca angajeaza persoane serioase, indemanatice si cu disponibilitate pentru munca fizica usoara. Oferim conditii financiare avantajoase. Zona Militari. Daca v-am starnit interesul, va rugam sa ne contactati la urmatorul numar de telefon: ☎0728.225.655

2324. **Spartan** angajeaza casiera Oferim: respect, seriozitate, mediu de lucru placut, salariu atractiv si bonusuri, masa in restaurant. cerinte: responsabilitate, amabilitate, aspect fizic placut, ☎0746.204.204 recrutare@rerum.ro

2325. **Spartan** angajeaza pentru Orhideea restaurantul Spartan deschide o noua locatie in Carrefour Orhideea. Posturi disponibile: manager, casiere, preparatori, taietori carne rotisata, ajutor bucatar, pizzeri/brutari/patiseri; ☎0746.204.204 recrutare@rerum.ro

2326. **Spartan** angajeaza pizzer, brutar cu experienta. Oferim: respect, seriozitate, mediu de lucru placut, salariu atractiv si bonusuri, masa in restaurant; ☎0746.204.204 recrutare@rerum.ro

2327. **Spartan** angajeaza taietor carne rotisata cu experienta in fast food tip kebab. Locatii: Cora Pantelimon, Mega Mall, Orhideea. Oferim: respect, seriozitate, mediu de lucru placut, salariu atractiv, masa restaurant; ☎0746.204.204 recrutare@rerum.ro

2328. **Specialist** SEO, SEM, marketing online daca esti specialist in optimizarea SEO si ai abilitatile necesare pentru acest domeniu, te vrem in echipa noastra. Cafy JR situata in Bucuresti, cauta candidatul potrivit. ☎0799.400.300 angajari@cafy.ro

2329. Springtime restaurant fast-food angajeaza: personal preparare-servire, ajutor bucatar, operator curatenie. Oferim: salariu brut 2000 lei;tichete de masa; bonusuri, contract de munca pe perioada nedeterminata. CV la e-mail. Informatii la tel. ☎0752.097.890 resurseumane@springtime.ro

2330. **SprintMobile** USA isi mareste echipa de customer service. Recruteaza operatoare customer service pentru limba engleza (nivel mediu). Program in ture, 7 h.zi, salarul net 2.400 lei, bonus performanta; ☎0737.161.111 hr@sprintmobile.ro

2331. **SRP** Triumf angajeaza in Bucuresti, bucatar specialist certificat. Contract de munca pe durata nedeterminata, angajare imediata, conditii de lucru deosebite; ☎0723.361.572

2332. SRP Triumf angajeaza in Bucuresti, inginer profil tehnic, instalatii, constructii, mecanica, cu contract de munca pe perioada nedeterminata, angajare imediata, activitate cu pondere in birou, conditii de lucru deosebite; ☎0735.950.821

2333. **Stilist** protezist manichiurista cu experienta Sublime Nails, salon dedicat decat procedurilor de manichiura/ pedichiura, angajeaza personal calificat pentru mani/ pedi clasica, oja semipermanenta, gel.Rog si ofer seriozitate, ☎0761.325.145/ 0755.025.081 Monica.ionescuniculescu@gmail.com

2334. **Stivuitorist** fabrica de medicamente angajeaza pentru depozit. program de lucru in 2 schimburi (06-14; 14-22), luni-vineri. Locatie sector 3. Cerinta obligatorie atestat ISCIR; ☎0733.170.053 ionela.corcau@alvogen.com

2335. **Stivuitorist** pentru statia de sortare a deseurilor Glina. Relatii zilnic intre orele 08-17 de L-V. Calificarea de mecanic utilaj constituie un avantaj. **3.300 L;** ☎0744.324.268 comagrab@yahoo.com

2336. **Stivuitorist** producator prefabricate angajeaza stivuitoristi, program 7:30-16:30, de luni pana vineri, punct de lucru Soseaua Bucuresti-Magurele. Se accepta si pensionar cu drept de munca; ☎0723.595.841

2337. **Stivuitorist** pt. firma comerciala; ☎0748.411.393

2338. **Stivuitorist** manipulant, la fabrica prod. pavaje, punct de lucru: Otopeni, str. Libertatii nr. 8, punct reper: floraria Garden Plaza, statie autobus: ICTSMUA. Oferim cazare, **3.500 L;** ☎0724.545.953

2339. **Stivuitorist** Sindrilita conducerea stivuitoarelor (electric/ diesel). Necesar autorizatie. Oferim masa calda in fiecare zi / 2 mese calde pe zi pentru angajatii din provincie oferim si cazare. Salariu 2.500 Lei /prima luna, **2.500 L;** ☎0725.333.503/ 0725.333.503

2340. **Stivuitorist,** angajam personal pentru postul de stivuitorist in depozit. Beneficii: bonuri de masa, prime sarbatori. ☎0723.217.770/ 0751.250.245 sigmaprest_logistics@yahoo.com

2341. **Stivuitoristi** in cadrul unei cunoscute companii specializate in fabricarea de medicamente din Bucuresti. Locatie: Sector 3 , Bd. Theodor Pallady. Program: L-V; **2.600 L;** ☎0720.534.815 ionut.dragoi@passion4work.ro

2342. **Stivuitoristi** si manipulanti marfa. S.C.Luxten Lighting Company S.A angajeaza. CV-urile se primesc la adresa de e-mail sau la sediul din strada Parangului, nr 76, sector 1, Bucuresti; telefon: 021.668.88.19 int.183; fax 021.668.88.23; office@luxten.com

2343. **Stivuitoristi** si manipulanti, angajam pentru depozit stivuitoristi si manipulanti, relatii. Depozitul e locat in Jilava, program luni-vineri, 1 schimb; ☎0749.151.545

2344. **Stivuitoristi.** Angajez stivuitoristi in Bucuresti pentru fabrica de tigari, aproape de metrou si alte mijloace de transport. Conditii foarte bune de munca. ☎021.231.52.00

2345. **Stivutorist** Societate producatoare de lacuri si vopsele decorative cu sediul in Popesti Leordeni, angajeaza Stivutorist. ☎0752.224.525

2346. **Strungar** atelier piese de dimensiuni medii si mici, sector 6, Bucuresti. ☎0766.229.614

2347. **Strungar,** frezor, lacatus, electrician. Universal Service angajeaza strungar, frezor, lacatus, electrician. Se ofera salariu motivant functie de experienta, cantitatea si calitatea muncii prestate. ☎0745.086.054 universalservice@gmail.com

2348. **Sudor** angajam sudori cu experienta pentru confectii metalice, Bucuresti; ☎0731.010.457

2349. **Sudor** Firma angajam sudor in aluminiu in vederea confectionarii structurilor de mici dimensiuni. Lucru doar in atelier. ☎0786.124.787

2350. **Sudor** arcaerist, craituitor cu proba de lucru, pentru Bucuresti, sector 4. Relatii la telefon ☎0734.735.067/ 0734.735.066

2351. **Sudor** electric - Proiect Bucuresti cautam sudor electric pentru un proiect in Bucuresti. Santier constructii civile. Se lucreaza la inaltime pe placa si se sudeaza fierul beton inainte de turnare; **3.800 L;** ☎0771.478.736

2352. **Sudor** electric - proiect in Bucuresti cautam sudor electric pentru un proiect in Bucuresti. Santier constructii civile. Se lucreaza la inaltime pe placa si se sudeaza fierul beton inainte de turnare; **3.800 L;** ☎0771.478.736 mihai.epj@gmail.com

2353. **Sudor** electric. Angajam sudor-lacatus 2 in1, sudura electrica cu electrozi, conf. metal. usoare, punct de lucru Otopeni, str. Libertatii nr. 8, punct reper floraria Garden Plaza, statie autobuz ICSITMUA, oferim cazare, **3.500 L;** ☎0724.545.953 office@armopav.ro

2354. **Sudor** mig mag Bragadiru, la 10 minute de Bucuresti, **3.500 L;** ☎0722.716.470

2355. **Sudor** MIG MAG cu angajare imediata atelier confectii metalice angajeaza sudor MIG MAG; adresa Bd Preciziei, sect 6, valabil si pentru candidatii din provincie, asiguram cazare, salariu 3000 lei, integral pe cartea de munca, **3.000 L;** ☎0729.978.261 office@ccsm.ro

2356. **Sudor** si lacatus mecanic montator angajeaza firma EFD Induction din comuna Vidra, Ilfov. Conditii excelente. Interior 105. ☎021.332.19.48

2357. **Sudor,** Rin Grand Hotel activitate in lacatuserie si in orice tip de sudura (diverse procedee, inclusiv sudura instalatii termice). Oferim contract, salariu fix, masa asigurata, bonuri de masa. Se cere experienta si seriozitate ☎0730.777.210 resurseumane@rinhotels.ro

2358. **Sudor,** slefuitor, lacatus, esti o persoana care iti cauti de lucru in cadrul unei firme unde sa fii respectat, suna-ne daca iti doresti stabilitate financiara pentru tine si familia ta ☎0752.539.138 alin.crintea@gmail.com

2359. **Sudori** ISCIR, Ol/Autogen, instalatii gaze. Contract de munca, bonus-uri. Program: 8 - 16, l-v. Lucrari in Bucuresti si zonele limitrofe. Rog seriozitate. Exclus aventurierii. ☎0744.451.043 florica12330@yahoo.com

2360. **Sudori** argon, slefuitori, lacatusi inox, salariu motivant. Sediul in Voluntari pe Andronache.Pentru alte detalii contactati-ne numai daca aveti experienta.Salariul se da saptamanal, ☎0752.539.138 alin.crintea@gmail.com

2361. **Sudori** in argon, urgent, efectueaza lucrari de sudura in argon a structurilor si subansamblelor metalice realizeaza operatii de sudura ale echipamentelor industriale produse de societate (tancuri de stocare, vase, etc). **3.000 L;** ☎0752.090.192 daniela.stefan@valmix.ro

2362. **Sudori** mig mag si tig, pentru firma cu domeniul de activitate confectii metalice. Sediul in sat. Rudeni Jud. Ilfov. Pentru mai multe detalii contactati-ne la nr de telefon sau adresa de mail; ☎0730.094.441/ 0724.364.406 alin.it@csc-transmetal.com

2363. **Sudori** TIG/WIG teava otel si aluminiu. Cerinte: citire desen tehnic. Program 8.00 - 16.30 luni-vineri. Locatia Popesti-Leordeni. Beneficii: transport+masa calda. ☎031.429.81.17 office@a1-recruitment.ro

2364. **Sudori,** electricieni, instalatori tehnico sanitari Compania Ham Group angajeaza sudori, electricieni, instalatori tehnico sanitari cu experienta. Persoana contact Rusu Viorel; ☎0758.221.521

2365. **Sudori,** lacatusi, lucratori productie publicitara firma productie publicitara angajeaza sudori/lacatusi/lucratori productie publicitara cu sau fara experienta. Pentru detalii sunati sau cv la adresa: alexandru.gatlan@blinkadvertising.ro ☎0730.260.031 alexandru.gatlan@blinkadvertising.ro

2366. **Supervizor,** coordonator santiere instalati gaze societate autorizata ANRE cu peste 50 de oamenii, angajeaza supervizor, coordonare santiere instalatii gaze dinamica, abilitati in organizare si planificare, cu experienta. **2.800 L;** ☎0765.252.117 distrigazsan@gmail.com

2367. **Supraveghetoare** copii, gradinita particulara gradinita particulara situata in sect. 2, zona Stefan cel Mare, angajeaza supraveghetoare copii, full time. Persoana pe care o cautam trebuie sa iubeasca copiii, sa fie serioasa si sa respecte programul. ☎0760.274.849

2368. **Supraveghetoare** sali jocuri de noroc, angajam urgent fete pentru sali jocuri de noroc in Bucuresti sector 2 si 5 cu si fara experienta, oferim salariu motivant, bonusuri si prime de sarbatori, program de lucru in ture 12/24/12/48; ☎0733.077.435/ 0767.316.158 goodwintimisoara@gmail.com

2369. **Supraveghetor,** operator cu/ fara experienta pentru sala de jocuri si pariuri sector 4. Program 2/2. Trimite CV-ul pe e-mail office@minovo.ro detalii la nr. tel. ☎0757.078.492 anca@minovo.ro

2370. **Taietor** bandzic pentru Fabrica de Confectii textile, salariu si tichete de masa, mediu de lucru placut, zona Viilor. ☎021.424.62.93

2371. **Talpuitor** manual Atelier productie incaltaminte barbateasca zona Viilor angajeaza talpuitor manual cu experienta; ☎0723.248.494

2385. **Tamplari** pal melaminat cu experienta si montator la domiciliul clientului. Salariu incepand de la **2.300 L;** ☎0732.129.210

2386. **Tamplari** personal pt. tamplarie, sa stie sa lucreze la circular, masina de cantuit, sa monteze/ asambleze piese mobilier. Salariu atractiv, punct de lucru metrou Basarab. Va rugam sa ne contactati urgent ☎0765.456.995/ 0730.592.792 office@optim4all.ro

2387. **Tamplari** in pal, fabrica de mobila angajeaza personal cu experienta in productie mobila la comanda din PAL si MDF. Lucru la banc, scule profesionale, schite 3D cu toate de executie, feronerie Blum si Hafele, ☎0786.194.467 victoriarusu@datrimex.ro

2388. **Tamplari** lemn angajeaza firma producatoare de sasiuri si rame, in zona Timpuri Noi. ☎0722.220.660

2389. Tamplari manuali, vopsitorie, femei si barbati in domeniul mobilei din lemn, pentru societate comerciala; ☎0722.351.441

2390. **Tamplari** mobila PAL, hala de productie este pe Bd. Timisoara, langa mall Plaza. Conditii foarte bune de munca (incalzire, AC, curatenie, tramvai). Oferim 3000 lei in mana, ore suplimentare platite **3.000 L;** ☎0723.419.460

2391. TANAR fara experienta pentru atelier productie mobila, zona Clinceni; ☎0724.387.773

2392. Tanar fara experienta pentru atelier tamplarie angajam, zona Clinceni. Specializare la locul de munca. Cerinte: disponibilitate pentru munca in echipa, indemanare, seriozitate. Contact: ☎0724.238.773

2393. **Tanar** fara experienta, pentru atelier productie mobilier, in zona Clinceni. Calificarea se face la locul de munca, salariul in functie de performanta; ☎0724.238.773

2394. **Tanara** pentru rol principal in piesa de teatru “Ghemuri de lumina” scrisa de jurnalistul Marco Tesei, care se va juca in Bucuresti si in tara. Va rugam sa trimiteti CV cu fotografie la adresa de e-mail: danielaelenagrigore.pfa@gmail.com

Vino în echipa noastră - angajăm

INGINERI, DULGHERI, ZIDARI

Şantiere în zona Bucureşti Nord şi Ilfov

Tel: 0752.241.519

adrianadexim@gmail.com

2372. TAMPLAR cu experienta, PAL melaminat, atelier zona Clinceni, angajez; ☎0724.238.773

2373. **Tamplar** pentru activitate productie si montaj mobilier la comanda. Posibilitate promovare functie sef atelier. Se ofera salariu foarte bun, in functie si de competenta, 2.500 - 3.000 ron; ☎0721.238.957 office@mobiladebucatarie.eu

2374. Tamplar cu experienta PAL melaminat angajam, punct de lucru zona Ghencea; ☎0748.300.400

2375. **Tamplar** cu experienta la circular, masina de gaurit multiplu, muncitori necalificati pentru mobilier din PAL si MDF. Salariu avantajos. Bucuresti, zona Viilor, sos. Trafic Greu. ☎0744.318.750

2376. Tamplar cu experienta, montaj mobilier PAL melaminat, in zona Clinceni. Salariul in functie de performanta; ☎0724.238.773

2377. **Tamplar** in lemn ajutor de tamplar, zona Andronache, sector 2, salariul minim 1.500 L, asiguram cazare pentru persoanele din afara Bucurestului. Programul de lucru L-V ☎0723.869.275 donquihotte94@yahoo.com

2378. **Tamplar** in pal melaminat, salariu 2.500 + bonusuri; - muncitor necalificat in atelier de tamplarie, salariu 1.800 Lei + bonusuri; zugrav, rigipsar, tencuitor, salariu 2.500 Lei. Societate comerciala, angajeaza; ☎0733.204.040

2379. **Tamplar** pal cu experienta pentru SC Cubus Expert SRL. Contract munca Program luni-vineri, concediu odihna 21 zile, sarbatori legale libere. Salariu net 2000 - 2800 Lei ☎0736.051.767/ 0731.714.373 cubusexpert@gmail.com

2380. **Tamplar** si/sau electrician (Militari), angajam: 1 tamplar si 1 electrician. Cautam persoane cu min 1-2 ani experienta. Se ofera contract de munca, tichete (15lei), salariu intre 2200 - 3000 lei net + ore supl. platite, asigurare medicala ☎0768.046.333 gabriel.bratila@gmail.com

2381. **Tamplar** universal, angajam tamplar cu experienta in ansamblare piese mobilier, taiat la circular, cantuire Oferim salariu motivant, ore suplim. platite, carte de munca. Pct. de lucru Basarab, acces usor metrou; ☎0765.456.995/ 0730.592.792 office@optim4all.ro

2382. **Tamplar,** fabrica de mobila cu punctul de lucru in sectorul 6 (500 metri de magazinul Dedeman) angajam tamplar cu experienta, toate formele legale, salariu brut 4000 Ron, bonusuri pentru performante. **4.000 L;** ☎0732.339.922 ionescu_irina23@yahoo.com

2383. **Tamplar.** Angajam urgent tamplar aluminiu si PVC, cu sau fara experienta; ☎0723.674.402

2384. **Tamplari** angajam tamplari in cadrul unei fabrici de mobila, specific lemn masiv si productie usi. Program 07:00-15:30. Situat in soseaua Fundeni, sector 2. Salariu avantajos. Detalii la tel; ☎0722.209.503/ 0729.994.304

2395. **Tapiter,** croitoreasa pentru canapele angajam tapiter, croitoreasa/croitor cu experienta pentru produc?ie de canapele. Salariu motivant, contract de munca full time, transport; ☎0723.151.750 contact@fabricademobila.ro

2396. **Taverna** Marelui Paharnic isi mareste echipa, angajam ospatar si ajutor de bucatar!Daca doresti sa faci parte din echipa noastra, poti lasa un C.V pe contact@ladomenii.ro sau poti suna la numarul de telefon; ☎0743.901.377 contact@ladomenii.ro

2397. **Taxi.** Inchiriem licente taxi valabile Bucuresti -Ilfov 2021, eventual asiguram si reparatiile masinii dvs., **900 L;** ☎0753.200.780/ 0785.787.878

2398. **Tehnician** pentru intretinere cladiri birouri, depozite cu urmatoarele calificari, electrician, instalator, cunostinte constructii, pentru societate comerciala ☎0745.119.072

2399. **Tehnician** curenti slabi/ electrician experienta in domeniul cablarilor structurate reprezinta un avantaj, nu este obligatorie. Permis conducere categoria B obligatoriu. Seriozitate, punctualitate, loialitate, spirit de echipa **2.000 L;** ☎0733.978.898 office@pcalert.ro

2400. **Tehnician** DDD Firma de curatenie si DDD angajeaza tehnician DDD cu experienta. Oferim salariu motivant. Cerem seriozitate. **1.700 L;** ☎0772.029.406/ 0773.848.657 contact@conexclean.ro

2401. **Tehnician** dentar, indiferent de nivelul de pregatire. Laboratorul este situat in sectorul 1. Salariu motivant ☎0766.551.117 cristi721@yahoo.com

2402. **Tehnician** interfoane si/sau sisteme alarma. Reprezinta un avantaj experienta ca si conducator auto categoria B in Bucuresti. ☎021.335.84.20/ 0722.307.333 angajari@aba.ro www.abasecurity.ro

2403. Tehnician intretinere -Auchan Militari. Intretinerea si reparatia echipamentelor de lucru. Necesar experienta electrician. Program Full-Time, 8 h/ zi, contract de munca pe perioada nedeterminata. CV-urile pot fi trimise pe adresa de email militari@auchan.ro sau depuse la Serviciul Clienti din incinta magazinului. Informatii pot fi obtinute la nr. 0374.101.324. Te asteptam in echipa noastra; ☎0374.101.324 militari@auchan.ro

2404. **Tehnician** ofertare, companie cu sediul in Sat. Rudeni Jud. Ilfov cu profil de confectii metalice de precizie angajeaza personal de ofertare. Cunostinte necesare desen tehnic + Microsoft Office. Detalii mail/ tel., ☎0730.094.441/ 0724.364.406 alin.it@csc-transmetal.com

2405. **Tehnician** pentru intretinerea automatelor de cafea pentru firma distribuitoare de cafea ☎0769.719.383 stefan.veres@coffeeco.ro

2406. **Tehnician** pentru sisteme de detectie, supraveghere conditii: studii medii de profil electronica, electrotehnica, telecomunicatii sau cunostinte in domeniul electronicii; vechime minimum 1 an Ã®n domeniul sistemelor tehnice de alarma impotriva efractiei ☎021.323.54.69 bronec@bronec.ro

2407. **Tehnician** Print & Refill Center. angajam persoana cu minim de abilitati tehnice, dispusa sa invete lucruri noi, pasionata de tehnologie (cu/fara experienta), care sa lucreze intr-un centru de copiere si reincarcari cartuse. **2.500 L;** ☎0723.390.550 lnovomag@gmail.com

2408. **Tehnician** service imprimante reumplere cartuse, permis cat. B ☎0771.134.478 necula.catalin86@yahoo.com

2409. **Tehnician** sisteme de securitate angajam tehnicieni pentru executie instalatii de curenti slabi, sisteme de alarm?, retele voce date, sisteme de interfonie ?i videointerfonie, control acces, sisteme de supraveghere video; **2.500 L;** ☎0764.237.743/ 0764.237.744 yannis_art_design@yahoo.com

2410. **Tehnician** sisteme de securitate, Instalare sisteme de detectie incendiu, sonorizare, CATV, control acces, cablare structurata. Disponibil la deplasari. CV la mail; Se ofera CM, ore supl, program 8 ore/zi. **3.000 L;** ☎031.437.06.35 angajari@mht-experience.ro

2411. **Tehnician** sisteme securitate cu calificare si experienta, permis auto cat. B, studii medii, responsabil si serios. Oferim telefon, laptop si autoturism de serviciu. **4.000 L;** ☎0722.242.522 marketing@starc.ro

2412. **Tehnician** sisteme securitate si curenti slabi Experienta in domeniul sistemelor de securitate de minim 1 an; Permis conducere categoria B obligatoriu. Cursul de formare profesionala pentru meseria de Â“tehnician de sisteme de securitateÂ“ **3.000 L;** ☎0733.978.898 office@pcalert.ro

2413. **Tehnician** telecomunicatii tehnician telecomunicatii, cu experienta, cunostinte privind programarea si punerea in functiune sistemele de alarmare, retele pt supraveghere video, cctv. Rog CV la mail emilia@forward-engineering.ro ☎0723.225.663 emilia@forward-engineering.ro

2414. **Tehnician** telecomunicatii fibra optica (FTTH), companie de telecomunicatii angajeaza personal calificat pentru realizare lucrari fibra optica FTTH. Se ofera auto, carte de munca, asigurare, salariu net de la 1.800-2500 lei in functie de experienta **2.500 L;** ☎0764.237.744/ 0764.237.743 yannis_art_design@yahoo.com

2415. **Tehnician** turbine eoliene executa mentenanta programata a echipamentelor din turbinele eoliene in conformitate cu manualul producatorului de echipament; executa activitati la inaltime prin proceduri de alpinism utilitar ☎0730.072.645 daniela.nedelea@optimum-solutions.ro

2416. **Tehnician** TV-AV, laptop-uri, electrocasnice mici Depanero angajeaza tehnicieni reparatii electrocasnice mici, TV-AV, laptop-uri. Cautam tehnicieni cu experienta in domeniul reparatiilor: TV-AV, laptopuri, aspiratoare, mixere, espressoare, etc.; ☎0737.362.473 hr@depanero.ro

2417. **Tehnician,** inginer mecanic Studii de specialitate. Experienta minim 3 ani. Cunostinte de automatizare. Limba engleza. Operare PC. Producator de cosmetice, in Bucuresti - zona Berceni. Program 2 schimburi. Salariu motivant. ☎0752.131.581/ 021.460.82.01 contact@papillon.ro

2418. Tehnicieni curenti slabi. Societate specializata in instalatii electrice, angajam electrician cu sau fara experienta.Autorizarea nu este obligatorie.Se ofera salariu motivant, in functie de experienta. 3.500 L; ☎0724.214.592 ana.serban@i-engineering.ro

2419. **Tehnicieni** de mentenanta electricieni, instalatori pentru Cladiri birouri in Bucuresti, sector 1 si sector 6, salariu, tichete masa, sporuri (1.800-2.600 net)asigurare meicala, mediu de lucru stabil ☎0766.741.053 office@hrdaily.ro

2420. **Tehnicieni** intretinere. Angajam tehnicieni intretinere cladire de birouri in Bucuresti, zona centrala, cu calificare de electrician, instalator si/sau fochist. Programul de lucru este de luni pana vineri, pachet salarial atractiv; ☎0751.171.055

2421. Tehnicieni mentenanta pentru echipa mobila electricieni, instalatori, zugravi, zidari, frigotehnisti, pentru intretinere instalatii sanitare si electrice, tencuieli si zugraveli interioare/exterioare, in sedii banci si cladiri birouri, posesor permis auto, Bucuresti; ☎0733.733.178/ 021.326.79.79

2422. **Tehnicieni** sisteme de securitate, Sight Control, angajeaza tehnicieni sisteme de securitate (supraveghere video/ efractie, automatizari/ control acces, detectie alarmare incendiu). Relatii la telefon; ☎0769.083.531/ 0769.083.531 office@sightcontrol.ro

2423. **Tehnicieni** sisteme securitate fara experienta, permis auto cat. B; **2.000 L;** ☎0722.242.522 marketing@starc.ro

2424. **Tehnicieni** telecomunicatii Companie de telecomunicatii angajeaza personal calificat pentru realizare lucrari fibra optica. Se ofera auto, carte de munca, salariu atractiv in functie de experienta. ☎0729.955.290 office@agnetwork.ro

2425. **Tehnicieni,** electricieni si muncitori Oferim contract pe perioada nedeterminata, salariu atractiv, bonuri de masa, decontare transport. Experienta necesara: nivel minim al cunoasterii principiilor de baza ale retelelor de joasa tensiune ☎021.404.44.44 jobs@helinick.ro

2426. **Telecom** M angajeaza ing electricieni, project man Telecom maintenance angajeaza: inginer electrice, project manager santiere, electricienii, tehnicieni cablare structurata; ☎0723.301.194/ 0723.301.196 alexandru@telecommaintenance.ro

2427. **Tencuitori** tencuiala mecanizata. Cautam meseriasi seriosi pentru tencuiala mecanizata in Bucuresti. Plata se face la zi sau la metru patrat. Punem la dispozitie masina de tencuit. Ilie; ☎0724.864.077

2428. **Timeout** Cafe angajeaza ospatarite, barmanite picolite in locatia din zona Mosilor. Salariu de inceput pe cartea de munca este de 1900 lei, 1500 lei brut plus tips. Programul cafenelei este non-stop; ☎0744.644.400

2429. **Tineri** fara experienta pentru pozitia de picol, pentru restaurantul Nor cel mai inalt restaurant din Romania. Program flexibil, salariu motivant, bonusuri, masa asigurata. Detalii la numarul de telefon, ☎0731.322.472 resurse.umane@stadio.ro

2430. **Tineri** pentru calificare la locul de munca angajam tineri necalificati (peste 16 ani) preferabil absolventi de liceu din Bucuresti si Ilfov pentru calificare in executii de instalatii de curenti slabi ☎0722.220.132/ 0722.554.799 office.adtech@gmail.com

DODO pizza Angajăm

LIVRATORI PIZZA PE SCUTER

pentru restaurantele din zona Dristor, Berceni, Lujerului

Tel: 0730.386.180

2431. **Tinichgiu** auto cu experienta montator demontator auto sector 3 buc salariu 2000-3.500; ☎0761.025.337 autototal.complet@gmail.com

2432. **Tinichigii** industrialii, izolatori si muncitori Firma de izolatii din Bucuresti angajeaza tinichigii industriali confectie si montaj, izolatorii vata si armaflex, muncitorii necalificati. Salariu 2500-3000 net, decontare transport, carte de munca, cazare, ☎0732.638.117/ 0731.369.991 izolatiitehnice@gmail.com

2433. **Tinichigiu** si pregatitor-vopsitor cu experienta, pentru service multimarca din sectorul 2. Se ofera salarizare atractiva; ☎0724.756.215

2434. **Tinichigiu/** pregatitor zona Delfinului 4000 lei. Service auto angajeaza tinichigiu auto (3500-4500 lei).Conditii avantajoase program de lucru luni-vineri (9-18).Cautam persoane serioase, cu experienta in domeniu.Salariu atractiv. Urgent, **4.000 L;** ☎0726.744.244 servicedoctorauto@gmail.com

2435. **Tip** Top- angajeaza vanzatoare pt. locatiile din Pantelimon, Colentina, Obor, Tineretului, Giurgiului. Salariul 1650 lei net + 145 lei bonuri de masa, **1.800 L;** ☎0732.672.654

2436. **Tipografie** angajeaza personal Tipografie sector 6, zona metrou Pacii angajeaza taietor, legator, operator echipamente print large format. Detalii la telefon: 0744 526 857. ☎744526857 constantin.brasov@interbrand.ro

2437. **Tractionisti** semiremorca, Fm Romania cauta tractionisti care sa posede cap tractor minim euro 3, in special din zona de Ardeal , Moldova si Ploiesti/Bucuresti pentru semiremorci frigorifice in circuit intern; ☎0735.777.935 lcimponieru@fmlogistic.com

2438. **TrickShot** angajeaza femeie de serviciu restaurantul trickShot Promenada angajeaza femeie de serviciu. Program in ture 2 cu 2, contract de munca, transport. ☎0747.085.439 recrutare@trickshot.ro

2439. **Turkish** kitchen- Anglia (Brentwood) se cauta ospatari (baieti) cu experienta, si sa vb engleza (mediu), pt restaurant turcesc in UK. Se ofera cazare gratuita, mancare, tips si salariu atractiv. Astept un e-mail cu CV-ul; ☎+447984064187 catalina.dragan26@yahoo.ro

2440. **TWM** angajeaza incarcatori-descarcatori firma reciclare angajam incarcatori-descarcatori in Bucuresti. Venit 1800 Lei net. Program luni-vineri, 8 ore/zi, contract de munca, disponibiilitate pt. munca fizica, ore suplimentare platite; ☎0751.170.501

2441. **Ucenic** pentru cofetaria Mona Lisa. Poti invata cofetarie si patiserie si sa castigi 2000 lei ☎0785.082.421

2442. **Ucenic** coafor, Manichiurista pentru salon infrumusetare situat In sectorul 2; ☎0722.605.019 Salondivin@yahoo.com

2443. **Ucenic** tinichigerie, daca iti doresti sa lucrezi in domeniul auto, intr-un mediu profesionist si ai calificare tinichigiu auto, trimite un CV la email sau vino la punctul de lucru din Pantelimon, Bd. Biruintei nr. 11, jud. Ilfov. Relatii la tel. ☎0746.209.911 hr@aviamotors.ro

2444. **Ucenici** practicanti pentru calificare mecanici auto, tinichigii auto si vopsitori, service auto angajam urgent **1.500 L;** denis_serv@yahoo.com

2445. **Vanzari** merchandiser magazin haine Baneasa Trimite-ne CV-ul tau pentru a ocupa singurul post disponibil din echipa noastra. Alatura-te unui colectiv placut si lucreaza intr-o atmosfera frumoasa, **1 L;** ☎0726.182.571 office@annebebe.ro

2446. **Vanzatoare** angajez vanzatoare cu sau fara experienta magazin mixt situat in Popesti Leordeni. Candidata ideala trebuie sa fie serioasa punctuala sociabila; **1.600 L;** ☎0724.503.323 iontoneanu@yahoo.com

2447. **Vanzatoare** cabana parc IOR Titan, cu sau fara experienta, dar persoane serioase. Salariu 2.000 Ron **2.000 L;** ☎0768.108.008 lili_miky_my@yahoo.com

2448. **Vanzatoare** cautam colege, pentru magazinul de dulcuri Bucuria, cerinte: onesta, puncluala, responsabila, sociabila. Salariu: 1500 lei; **1.500 L;** ☎0740.972.717/ 0724.000.060 bucuriaromania@gmail.com

2449. **Vanzatoare** Cofetaria Alice, Piata Iancului. Pachet salarial la angajare 1850 lei net + bonuri de masa 200 lei. Program in ture L-D, 8h/zi, 5 zile/7. Contract de munca legal. Detalii la telefon; **2.050 L;** ☎0741.037.366 resurseumane@cofetariaalice.ro

2450. **Vanzatoare** cu experienta in domeniu, domeniu mag. alimentar, zona Minis, sal. 2000 Lei ☎0723.305.422

2451. **Vanzatoare** cu/fara experienta, pentru magazin alimentar Ã®n zona Soseaua Chitila. Program de 8 ore pe zi. Carte de munca, salariu 1800 lei net. **1.800 L;** ☎0766.254.155 georgeirimescu@yahoo.com

2452. **Vanzatoare** in magazin cu incaltaminte din piele situat la Piata Universitatii. Carte de munca, salariu + comision. Program flexibil; ☎0762.641.033

2453. **Vanzatoare** la magazin alimentar non stop, program in ture, salariu atractiv 10 libere pe luna. Magazinul se afla pe Soseaua Giurgiului in sector 4 ☎0767.041.109/ 0761.859.237 multiimage@yahoo.com

2454. **Vanzatoare** mag de incaltaminte in mag Victoria, program o zi cu o zi, salariu fix+procent din vz. Cerinte: experienta in vanzari, sociabila, putere de convingere, nefumatoare CV la mail. ☎0766.512.621 vanillashoes@yahoo.com

2455. **Vanzatoare** magazin alimentar (bacanie), program o zi munca si doua libere cu posibilitatea de schimbare program. Salariul 1700 ron net cu carte de munca in zona Emil Racovita sector 4. ☎0722.522.165

2456. **Vanzatoare** magazin alimentar zona Dristor angajeaza vanzatoare cu experienta sau nu, serioasa si corecta; **1.750 L;** ☎0765.000.476

2457. **Vanzatoare** magazin alimentar, zona Stefan cel Mare (aproape de metrou). Salariu 2.000 Ron, carte de munca, program flexibil. Detalii la tel. ☎0728.002.008 Raluk616@yahoo.com

2458. **Vanzatoare** magazin alimentar. Mini-market angajeaza vanzatoare pt magazin alimentar, de preferat din zona Clinceni, Domnesti, Bragadiru, Cornetu, dar si din Bucuresti (sect. 6). Salariu este de **1.800 L;** ☎0763.519.015/ 0774.699.822 curmei_katy@yahoo.com

2459. **Vanzatoare** magazin Fornetti, in incinta Complex Domino (intersectie Bdul Tei cu Maica Domnului), angajam vanzatoare. Salariu net 2200, concediu de odihna 21 zile platit etc. Telefon contact. ☎0722.235.397 edda.food@gmail.com

2460. **Vanzatoare** Magazin italian ultracentral decuratiuni interioare angajeaza vanzatoare, salariu deosebit; ☎0722.644.627 eurotextil@libero.it

2461. **Vanzatoare** magazin mic, angajeaza vanzatoare cu/fara experienta, program de 8 ore, se lucreaza in ture, contract de munca. Salariu 1400 ron. Pentru mai multe detalii sunati la numarul de tel; ☎0720.261.731

2462. **Vanzatoare** magazin tip Fornetti in incinta Spitalului Clinic Fundeni. Salariu net 1800 lei. Concediu de odihna platit 21 zile. Telefon contact. ☎0722.235.397 edda.food@gmail.com

2463. **Vanzatoare** materiale textile, program 8 ore, conditii vantajoase. Mai multe detalii la interviu ☎0726.139.705/ 0732.336.701 decoratiuni.zakaria@yahoo.com

2464. **Vanzatoare** Minimarket angajeaza vanzatoare cu minimul de experienta program 8 ore oferim seriozitate un loc de munca stabil salariu 2000 lei zona sector 5; Petre Ispirescu 13 Septembrie; ☎0761.891.657/ 0765.007.330 emarket22@gmail.com

2465. **Vanzatoare** nefumatoare in sectorul 6 pt. Pet Shop. Doresc sa angajez o vanzatoare la un magazin cu mancare si accesorii pentru animalele de companie. Se ofera: salariu motivant, bonusuri salariale, zile libere, **2.000 L;** ☎0767.268.317 ovidiu.deaconu@gmail.com

2466. **Vanzatoare** patiserie, zona Stefan cel Mare nr. 1-3, sambata- duminica liber ☎0722.558.062

2467. **Vanzatoare** pentru cofetarie zona Piata Crangasi, conditii atragatoare, sunati de luni pana vineri intre orele 10.00-16.00; ☎0723.216.664

2468. **Vanzatoare** pentru magazin alimentar Piata Muncii. Program 8 ore. Conditii civilizate ☎0722.332.931

2469. **Vanzatoare** pentru magazin alimentar vis-a-vis de mall Veranda. Salariu 2000-3000 lei net, program flexibil. **3.000 L;** ☎0771.255.356

2470. **Vanzatoare** pentru magazin alimentar, zona Sos Giurgiului, in conditiile legii. ☎0732.376.956

2471. **Vanzatoare** pentru magazin articole pentru copii. Salariu atractiv; ☎0723.167.174

2472. **Vanzatoare** pentru magazin cu textile, salariu fix 1.700 plus procent din vanzare ☎0740.901.205 berkbimmrc95@yahoo.com

2473. **Vanzatoare** pentru magazin imbracaminte, foarte urgent, cu experienta, Piata Veteranilor (stradal), bd. Iuliu Maniu, sector 6; ☎0784.746.063

2474. **Vanzatoare** pentru magazin mixt in incinta Metrorex Aviatorilor. Program luni-vineri 08-18. Salariu 1600lei net. Relatii la telefon: ☎0786.560.102/ 0735.390.917 alianeacsu@yahoo.com

2475. **Vanzatoare** pentru magazine alimentara. Toate formele legaleSalariu 1800 ron/luna. Str. Drumul Cretestilor nr. 106, **1.800 L;** ☎0721.700.053

2476. **Vanzatoare** pentru patiserie, cofetarie, covrigarie. Relatii la telefon ☎0746.731.022

2477. **Vanzatoare** pt. cofetarie zona Militari, Apusului. Sunati de luni pana vineri intre orele 10.00-16.00; ☎0723.216.664

2478. **Vanzatoare** / vanzator, program 9 ore/zi, S-D liber pentru linie tip “impinge tava” (ciorbe, gratare, salate, garnituri, etc) cu experienta, agil, corect, educat, amabil, ingrijit. Luni-Vineri = 9 ore / zi, Samb., Dum. si Sarbatori = liber, 2000 Lei; **2.000 L;** ☎0761.686.754 clienti@contabconsult.ro

2479. **Vanzatoare** branzeturi 23 Aug-5 Sep 1050 pt 14 zile Auchan Militari si Auchan Drumul Taberei (cantarire/ feliere Vrac). Contract pt. 14 zile: 1.050 lei Net. Program: 7:00-15:00 / 14:00-22:00. Experienta similara, seriozitate, Min. 18 ani **1.050 L;** ☎0730.073.940 cristina.radu@flm.ro

2480. **Vanzatoare** branzeturi 23 Aug-5 Sep 1050 pt 14 zile Auchan Vitan si Auchan Titan (cantarire, feliere la vrac). Contract pt. 14 zile: 1.050 lei net (pe card). Program: 7:00-15:00/14:00-22:00. Experienta similara, seriozitate, min. 18 ani (ideal 23-60). **1.050 L;** ☎0730.073.940 cristina.radu@flm.ro

2481. **Vanzatoare** branzeturi Auchan Militari servire la vrac. 8 ore, 5 zile/saptamana. Mie-Vin: 13:00-21:00. Sa-Du: 10:00-18:00. Lu-Ma: libere. Cerinte: experienta similara, seriozitate, stabilitate. 1.550 venit net + bonus important intre 250-550 lei/luna; **1.800 L;** ☎0730.073.940 cristina.radu@flm.ro

2482. **Vanzatoare** branzeturi Auchan Titan,servire la vrac 8 ore, 5 zile/saptamana. Mie-Vin: 13:00-21:00. Sam-Dum: 10:00-18:00. Lu-Ma: libere. Cerinte: experienta similara! seriozitate, stabilitate 1.550 venit net + bonus important intre 250-550 lei/luna **1.800 L;** ☎0730.073.940 cristina.radu@flm.ro

LOCURI DE MUNCĂ

2483. **Vanzatoare** branzeturi Cora Alexandriei servire la vitrina vrac. 8 ore, 5 zile/saptamana. Mie-Vin: 13:00-21:00. Sam-Dum: 10:00-18:00. Lu-Ma: libere. Cerinte: experienta similara, seriozitate. 1.550 venit net+bonus important intre 250-550 lei/luna; **1.800 L;** ☎0730.073.940 cristina.radu@flm.ro

2484. **Vanzatoare** brutar, modelatoare, personal necalificat. Brutaria Piata Resita sector 4, angajeaza; ☎0757.821.597

2485. **Vanzatoare** bufet, autoservire Militari, cu experienta in comert, alimentatie pt Bistro- Cantina Militari. Program: luni-vineri 7-15, sau 10-18. Pachet salarial 2050 lei/net, carte munca, bonificatii, comisioane incluse. Sam-dum inchis. **2.050 L;** ☎0757.138.771

2486. **Vanzatoare** cofetarie angajam urgent pentru cofetarie amplasata in zona Vitan, din categoria absolventilor dupa anul 2012 sau din categoria celor care nu au loc de munca. Detalii la telefon ☎0727.717.714 cofetariebucuresti@gmail.com

2487. **Vanzatoare** cofetarie, cu sau fara experienta cu varsta max 40 de ani, situata in sectorul 1, Bvd. Magheru, salariu net (bani in mana) de inceput 2000 lei.Contract si carte de munca. Mai multe informatii la tel. **2.000 L;** ☎0730.224.457 evolution_1960@yahoo.com

2488. **Vanzatoare** cu experienta firma Tordai Hair Cosmetics, unic importator in Romania al cosmeticelor Kallos, angajeaza pentru magazinele din Bucuresti. Rugam trimiteti CV la email george_tordai@yahoo.com

2489. **Vanzatoare cu experienta in conditii avantajoase pentru magazin specializat comert cu amanuntul; ☎0721.960.319/ 0722.455.754**

2490. **Vanzatoare cu experienta pentru centru de carne, din zona Bd. Constantin Brancoveanu, sector 4; ☎0726.655.797**

2491. **Vanzatoare** cu experienta pentru magazin alimentar si minimarket tip butic in sectorul 6. Salariu atractiv. Informatii suplimentare la numerele de telefon ☎0749.074.940/ 0749.074.942

2492. **Vanzatoare** cu experienta pentru mini-market non-stop cu vanzare la geam, salariu avantajos, zona Mall Vitan; ☎021.346.69.43/ 0728.062.395

2493. **Vanzatoare** cu experienta pt Restaurant Chocolat Ateneu, salariu 2600 lei, 200 lei bonuri de masa, decont transport. **2.600 L;** ☎0742.288.504 dutu.annamaria@gmail.com

2494. **Vanzatoare** electrocasnice si jucarii, piata 1 Decembrie 1918, sector 3, carte de munca, **1.700 L;** ☎0721.808.015

2495. **Vanzatoare** fast food, fast food din sector 4 angajeaza vanzatoare, carte munca, masa asigurata. Relatii la telefon zilnic dupa ora 9.00. ☎0788.963.466

2496. **Vanzatoare in magazin de imbracaminte de dama. Magazin ce comercializeaza imbracaminte de dama, situat in Unirea Shopping Center, angajeaza doamne si domnisoare pasionate de moda. Programul se desfasoara in ture.Relatii la telefon ☎0727.770.367 magazinglamour2016@gmail.com**

2497. **Vanzatoare** in zona Piata Matei Ambrozie cu/fara experienta, zona Piata Matei Ambrozie (langa metroul Nicolae Grigorescu). Salariu motivant. Program flexibil. ☎0735.868.606 angel_260977@yahoo.com

2498. **Vanzatoare** jucarii la chiosc in Piata 1 Dec., langa Sectia 13. CM, 8 ore/zi, 2 weekenduri pe luna lucrate, sal 1700 lei. Rog seriozitate si persoane interesate de serviciu stabil, **1.700 L;** ☎0721.808.015

2499. **Vanzatoare** la magazin de imbracaminte in Dr. Taberei. Pentru mai multe detalii va rog sunati la tel. ☎0740.019.309 elena_tudoras10@yahoo.com

2500. **Vanzatoare** la patiseria Pinocchio Program de luni pana vineri. Str. Primo Nebiolo, nr 1, sect. 1 vis-a-vis de Agronomie. Transport 331, 335, 131, 41; ☎0784.570.903 gabrielasingurasu@yahoo.com

2501. **Vanzatoare** magazin alimentar situat in centru str Vasile Lascar (zona Armeneasca) 8 h/zi, o masa pe zi. Contract de munca. Ofer si rog seriozitate. ☎0769.263.027/ 0762.883.978

2502. **Vanzatoare** magazin alimentar situat in zona armeneasca (Vasile Lascar), salariu 1800 lei, program 8 h/zi de luni pana sambata. Duminica liber. Se ofera o masa pe zi, contract de munca. Detalii la: ☎0762.883.978/ 0769.263.027

2503. **Vanzatoare** magazin alimentar Situat in zona Armeneasca (Vasile Lascar). Program 8h /zi (duminica liber) 1.800 lei. Detalii la telefon Dana; ☎0769.263.027/ 0762.883.978

2504. **Vanzatoare magazin alimentar zona Dristor, salariu net 2.200 L; ☎0735.658.958/ 0760.953.032**

2505. **Vanzatoare** magazin alimentar, la poarta Faur 4. Programul este de 10 ore/zi in doua ture (2 weekend-uri lucratoare si 2 libere). Salariu 1900 RON + carte de munca. ☎0762.623.848

2506. **Vanzatoare** magazin alimentar, minimarket, vanzatoare cu experienta, zona matache gara de nord, carte munca, salariu in mana 2200 lei, 2 zile de zi, 2 zile de noapte si 2 liber, ture de 12 ore, magazin nonstop. Seriozitate. **2.200 L;** ☎0736.366.362/ 0736.366.233 aioan.mail@gmail.com

2507. **Vanzatoare magazin alimentar, tura noapte: doua seri da doua seri liber, 19,00-07 dimineata, Piata Iancului. Salariu 1.800 L; ☎0723.544.352**

2508. **Vanzatoare magazin alimentar, zona Colentina Andronache, program in ture, salariu + darile la stat, 2.000 L; ☎0762.724.666**

2509. **Vanzatoare** magazin bijuterii AFI Cotroceni, pentru Pam Bijuterii, reprezinta avantaj experienta in vanzari si utilizarea PC (Word, Excel). Pentru interviu trimiteti CV la magda.trusca@rubin2000.ro **2.500 L;** ☎0744.974.572 sales@rubin2000.ro

2510. **Vanzatoare magazin bio, Sebastian. Program 1/1 zi 6,30-21, tichete masa si net 1.800 L; ☎0744.552.969**

2511. **Vanzatoare** magazin copii Baneasa cautati un loc de munca stabil, va place sa lucrati intr-un colectiv relaxat, va place sa relationati si sunteti prietenoasa, sunteti punctuala si aveti experienta in gestiune si vanzare ☎0726.182.571 office@annebebe.ro

2512. **Vanzatoare** magazin de haine - IDM Basarab angajam vanzatoare pentru magazin de haine in complexul IDM Basarab. Experienta nu este necesara. CV - uri la adresa de email anamariamema18@yahoo.com sau la nr. de telefon ☎0742.434.289 anamariamema18@yahoo.com

2513. **Vanzatoare** magazin mercerie cu experienta in acest domeniu. Magazinul se afl? situat A®n piata Veteranilor, sector 6, ☎0765.682.070 Geambasu55@yahoo.com

2514. **Vanzatoare** magazin minimarket, urgent, experienta, zona Teiul Doamnei; ☎0722.233.425

2515. **Vanzatoare** magazin perdele si draperii cu domicilul stabil in Bucuresti pentru magazin de perdele si draperii, se ofera un salariu 1600-1800 ron net. Relatii la telefon. **1.800 L;** ☎0723.591.004

2516. **Vanzatoare** magazin tamplarie PVC, vanzatoare magazin de jaluzele, rulouri exterioare, cunostiinte Word, Excel. Showroom-ul nostru se afla in sector 3 Calea Vitan nr.225 www.jaluzele-ro.ro. Rugam seriozitate; ☎0720.449.944 ellavoicu@yahoo.com

2517. **Vanzatoare** minimarket amgajam vanzatoare cu experienta pentru minimarket in sector 6. program in ture. Salariu net 2000 lei; ☎0766.510.836 OFFICE@IMPULS-CONCEPT.RO

2518. **Vanzatoare** Obor. SC Alideea 2014 SRL angajeaza pt. raion mezeluri traditionale, salariu 1700 ron net contract de munca perioada nedeterminata, 8 ore pe zi, **1.700 L;** ☎0765.183.811/ 0722.663.271

2519. **Vanzatoare** oras Pantelimon, Vanzatoare minimarket, oras Pantelimon, program de lucru in ture, o zi cu o zi libera sau program normal cu o zi libera pe saptamana, salariu 1450 lei, adresa str. Dobrogeanu Gherea nr. 63. **1.450 L;** ☎0720.160.140

2520. **Vanzatoare** patiserie Cu sau fara experienta. Program: L-V 06-16.30, S-D liber. Zona Colentina Fundeni **2.400 L;** ☎0742.266.859

2521. **Vanzatoare** patiserie magazin zona Unirii angajam vanzatoare pentru magazin patiserie. Salariul negociabil si contract de munca. ☎0767.505.424/ 0751.015.851

2522. **Vanzatoare** patiserie zona Obor; ☎0723.880.799

2523. **Vanzatoare** pentru magazin market Ne marim echipa, program non stop in ture 2 zile de zi, 2 zile de noapte, 2 zile libere. Magazinul se afla pe Soseaua Giurgiului.Ofer salariu motivat si contract de munca. Rog seriozitate; ☎0761.859.237/ 0767.041.109 topdinamic@yahoo.com

2524. **Vanzatoare** pentru Market Militari Experienta comert pt Militari Market, sau Ciorogarla- Chiajna. Doua posturi: A) 1zi+1zi liberaB) L-Vineri 07-15. Dum inchis. Pachet salarial 2050 lei/ net, carte munca, comision, bonificatii incluse, **2.050 L;** ☎0757.138.771

2525. **Vanzatoare** pentru minimarket situat in Militari Residence. Obligatoriu cu domiciliul in zona. Program in ture. Salariu fix (in mana) 2000 lei, bonusuri lunare **2.000 L;** ☎0724.290.243 valentin83tudorache@yahoo.com

2526. **Vanzatoare** pt. Cofetariile Tip Top in locatiile din Pantelimon, Colentina, Obor, Tineretului, Giurgiului. Salariul 1.650 lei net + 145 lei bonuri de masa, **1.800 L;** ☎0732.672.654

2527. **Vanzatoare** si ajutor de macelar - Abatorul Peris pentru acest lant de magazine dezvoltat de noi, cautam 10 de vanzatoare si ajutori de macelari, seriosi si motivati sa se alature echipei noastre; ☎0741.222.279 daniela.gavril@agricover.ro

2528. **Vanzatoare** si ajutor de macelar in Ploiesti Pentru primul magazin al Abatorului Peris din Ploiesti cautam 5 vanzatoare si ajutori de macelari, seriosi si motivati sa se al?ture echipei noastre, ☎0741.222.279 daniela.gavril@agricover.ro

2529. **Vanzatoare** urgent pentru mag. alimentar Doua vanzatoare pt. magazin mixt alimentar situat in Militari Residence, autobuz 138, 178. Salariu 1800 lei si carte de munca. Decontez transportul, **1.800 L;** ☎0723.348.476 soniard.grup@gmail.com

2530. **vanzatoare,** Angajam vanzatoare pentru magazin alimentar, zona Dristor, persoana serioasa cu experienta in domeniu; ☎0764.698.800

2531. **Vanzatoare,** cauti un job usor si frumos, ai experienta in comert si esti serioasa si implicata in munca ta, angajam vanzatoare pentru magazin insula cu bijuterii argint in Cora Pantelimon. Relatii la telefon ☎0723.519.509 silver@stilplus.ro

2532. **Vanzatoare,** in magazin situat in Sect. 4, Zona Cinema Cultural, cu profil cadouri. ☎0722.292.800 office@efect-com.ro

2533. **Vanzatoare,** ajutor cofetar si patiser pentru cofetarie, program 8 ore, zona Dristor si Herastrau; ☎0724.624.525

2534. **Vanzatoare,** mini market, zona Mall Vitan, angajam vanzatoare magazin alimentar, zona Mall Vitan, carte de munca, salariu 2000 lei, program flexibil, colaborare pe termen lung, **2.000 L;** ☎0746.133.335

2535. **Vanzatoare,** patiser si modelator covrigi cu experienta, in sectoarele 4 si 5; vanzatoare in domeniul panificatie si patiserie. **1.800 L;** ☎0743.278.200

2536. **Vanzatoare,** patisera, modelator brutarie, patiserie romaneasca, situata in Piata Delfinului, angajeaza vanzatoare, patisera, modelator; ☎0722.404.622 daczo2212@yahoo.com

2537. **Vanzatoare,** vanzator angajeaza Cofetaria Capsa; ☎0757.645.737

2538. **Vanzatoare,** vanzator, angajam vanzatoare, vanzator salariu 1700, program 8 ore, duminica liber. Locatia se afla la poarta fabricii Danubiana, Popesti Leordeni, ☎0723.350.183 cpanaitoaia@yahoo.com

2539. **Vanzatoare,** vanzator, carte de munca din prima zi, contract. lancului, sos. Mihai Bravu, aproape metrou, cu sau fara experienta anterioara in comert, flexibilitate si spirit de echipa. salariu 1.800 Lei in mana **1.800 L;** ☎0763.706.039 adrian.bra@yahoo.com

2540. **Vanzatoare.** Alatura-te echipei noastre. Magazin Fornetti zona Piata Unirii angajeaza vanzator/ vanzatoare: program in ture, salariu motivant, bonusuri, bonuri de masa. Detalii la nr: ☎0720.555.479 mihaelacristinadeaconu@gmail.com

2541. **Vanzatoare/** Consultant vanzari. Se caut? urgent vanzatoare/consultant vanzari magazin mobila. Se cere o minima experienta, seriozitate, perseverenta, inclinatie care client, cunostinte PC.Experienta constituie un avantaj, **2.000 L;** ☎0726.413.443/ 0722.379.109 florentinafidmobilier@yahoo.ro

2542. **Vanzator** pentru magazin confectii dama Madame Briolette. Relatii: ☎021.222.08.06/ 021.310.72.45

2543. **Vanzator** boutique Chocolat Afi Cotroceni oferim salariu fix 2000 Lei, bonuri de masa in valoare de 200 Lei, bonus lunar intre 200 si 500 Lei, in functie de performante **2.700 L;** ☎0743.258.251 andra@chocolat.com.ro

2544. **Vanzator** boutique Chocolat Baneasa, Feeria oferim salariu fix 1800 Lei net + bonuri de masa in val. de 200 Lei + bonus lunar intre 200 si 500 Lei in functie de performante + decont transport in limita a 150 Lei, asteptam CV-ul pe email; **2.350 L;** ☎0742.288.504 dutu.annamaria@gmail.com

2545. **Vanzator** boutique Chocolat Mall AFI Cotroceni, oferim salariu fix 1.600 Lei net + bonuri de masa in val. de 200 Lei + bonus lunar intre 200 si 500 Lei in functie de performante, asteptam CV-ul; **2.300 L;** ☎0742.288.504 dutu.annamaria@gmail.com

2546. **Vanzator** boutique Chocolat Mall Baneasa oferim salariu fix 2000 Lei + bonuri de masa in valoare de 200 Lei, bonus lunar intre 200 si 500 Lei, in functie de performante, decont abonament transport **2.700 L;** ☎0743.258.251 andra@chocolat.com.ro

2547. **Vanzator** covrigarie, vanzator inghetata cu carte munca, zonele metrou Nicolae Grigorescu, Dristor, Titan si Basarab; ☎0737.844.453

2548. **Vanzator de noapte, zona Piata Kogalniceanu; ☎0722.591.257**

2549. **Vanzator** dozator lapte, societate comerciala angajeaza vanzatore la dozatorul de lapte situat in Piata Berceni 2, zona Cultural. Dorim o persoana serioasa care se adapteaza usor si doreste un loc de munca stabil ☎0722.300.237 loredana75plaiasu@gmail.com

2550. **Vanzator** InMedio Sun Plaza Mall, angajam persoane cu minima experienta in vanzari. Magazinul tip InMedio situat in Mall Sun Plaza Berceni. Solicitam seriozitate si corectitudine, comunicare facila cu clientii, spirit de echipa; ☎0731.451.752 samoila_media@yahoo.com

2551. **Vanzator** la restaurant zona Baneasa asigura gestionarea incasarii banilor, respecta timpii de servire catre clienti, sugereaza produse. Asigura si pastreaza curatenia in zona de servire, raspunde de aspectul produselor; **1.800 L;** ☎0743.155.016 ioana.ciuca@scandia.ro

2552. **Vanzator** legume fructe pe litoral angajam vanzator legume fructe in statiiunile venus si olimp, program full time, pe sezonul verii, salariu 1800-2000, rel. la nr; **2.000 L;** ☎0722.549.767/ 0726.485.043 manacflorica@gmail.com

2553. **Vanzator** presa cu experienta, salariu atractiv. Pentru mai multe detalii sunati la nr de telefon ☎0722.631.339

2554. **Vanzator** ziare, sector 2, Bucuresti; ☎0721.258.687/ 0768.537.805

2555. **Vanzator,** angajez vanzator minimarket, zona Obor. ☎0732.113.352 elaoffice67@yahoo.com

2556. **Vanzator,** macelar pentru macelarie, cu experienta; ☎0765.677.535

2557. **Vanzator,** operator GPL angajez urgent 8-9 operatori Gpl, cu sau fara experienta, cu sau fara atestat de operator. Calificarea se face de catre compania noastra. Salariu+bonusuri. **1.000 L;** ☎0046765823079/ 0771.032.630 alessya_cristyna@yahoo.com

2558. **Vanzator,** vanzatoare angajam personal pentru magazin alimentar in sectorul 2, cartierul Colentina, minim 8 clase, cu aspect fizic ingrijit. ☎0726.687.006

2559. **Vanzator,** vanzatoare minimarket in zona sos. Chitila, angajeaza vanzator/e, cu/fara experienta, full time, sau part time. Salariu 10,00 lei net pe ora.CV-uri la adresa de mail minimarketlukas@yahoo.com sau tel, **2.000 L;** ☎0766.254.155 georgeirimescu@yahoo.com

2560. **Vanzator,** vanzatoare pentru magazin alimentar cu autoservire situat in bd Unirii nr. 74 intre blocul Zepter si rond Alba Iulia. Program de lucru: o zi cu o zi , duminica liber + trei zile libere la doua saptamani. **2.200 L;** ☎0755.011.789 alfamarket01@yahoo.com

2561. **Vanzator,** vanzatoare in Mall pentru restaurant asiatic. Nu se cere experienta persoana entuziasta, comunicativa, dornica sa invete si sa lucreze in echipa. Beneficii: lucru in ture, pachet salarial, bonuri de masa, bonusuri, **1.715 L;** ☎0720.008.593

2562. **Vanzator,** vanzatoare si modelator covrigi pentru covrigarie patiserie sector 3. Salariu motivant ☎0728.127.318 bingo.bringo@yahoo.com

2563. **Vanzator,** vanzatoare, lucrator comercial, pt. supermarket Shop & Go Mega Image, Calea Rahovei, intersectie Barca, fostul UPC, program in ture, echipa tanara. Salariu 1.800 Lei net, in mana, contract munca, **1.800 L;** ☎0736.630.419 adrian_bra@yahoo.com

2564. **Vanzator.** Angajez 2 vanzatoare cu experienta (cunostinte sau familie) pentru magazin non stop sector 2. Salariu si programul relatii la telefon; ☎0765.676.459 Romeoo562@gmail.com

2565. **Vanzator/vanzatoare** inghetata pentru punctele Betty Ice din Bucuresti. Pentru personanele care nu au domiciliu in Bucuresti se asigura transport. Persoanele interesate sunt rugate sa depuna un CV la mail. Detalii la tel. ☎0753.084.816 iordache.vasilica@bettyice.ro

2566. **Vanzatori** barbat, femeie pentru magazin alimentar situat in sector 5, zona Rahova Ferentari ☎0723.578.174

2567. **Vanzatori,** magazin zona Piata Rahova; ☎0764.995.225/ 0761.969.724

2568. **Vanzatori, modelatori, covrigari, patiser; ☎0767.600.088**

2569. **Vase,** curatenie Restaurant Ai Sapori, strada Sibiu nr 2, angajeaza femeie la vase, curatenie. Program 2 cu 2, de la 9 la 24, salariu 2000 de lei plus tips. **2.400 L;** ☎0731.335.335

2570. **Vopsitor** cu experienta minima. Salariu motivant in functie de experienta. Hala noua conditii bune, se asigura transport. Detalii la tel. ☎0733.882.160 andrei.floroiu@bruag.ch

2571. **Vopsitor** pentru suprafete lemnoase (MDF). Salariu initial in functie de experienta(1700-2200 lei net). Dupa perioada de proba: majorare salariala, decontare transport si tichete de masa **2.500 L;** ☎0723.165.515 office@woodmakeup.ro

2572. **Vopsitor** auto cu experienta, sector 3, salarizare 2.000-3.500 Lei **4.000 L;** ☎0726.215.246 autototal.complet@gmail.com

2573. **Vopsitor** auto service auto cu sediul in Sectorul 5, angajam vopsitor auto, program L-V 09:00-18:00, salariu motivant; ☎0740.309.309 aslautogroup@gmail.com

2574. **Vopsitor** cu experienta auto, urgent sector 3 Bucuresti salarizare 3000-5000 conditii avantajoase; **5.000 L;** ☎0726.215.246

2575. **Vopsitor** si pregatitor MDF mobila, tamplar in pal melaminat, zona Cora Pantelimon; ☎0722.603.644

2576. **Vopsitor si tamplari lemn masiv si pal, conditii avantajoase; ☎0723.329.331**

2577. **Vopsitor,** pregatitor auto, mecanic ajutor mecanic spalator auto pentru service auto, zona Mihai Bravu sector 3 **1 €;** ☎0722.300.400

2578. **Vopsitor,** pregatitor mdf si furnir se cere experienta in domeniul tamplariei in lemn, mdf si pal; Contract de munca full time; Conditii foarte bune de munca; Fabrica este localizata in Jilava. Detalii la; ☎0723.151.750 contact@fabricademobila.ro

2579. **Vopsitor,** tinichigiu, pregatitor auto Service auto angajam vopsitor auto, pregatitor, tinichigiu, cu experienta sau absolventi de cursuri tehnice fara experinta practica. Oferim conditii bune de lucru si salariu atractiv, ☎0723.574.412 Sorin@premiumautologistic.ro

2580. **Vopsitori** auto cu experienta urgent, sector 3 Bucuresti, salarizare 3.000-5.000, contract de munca, ☎0761.025.337

2581. **Vopsitori** auto cu experienta, pregatiori auto, sector 3, buc salarizare 3000-5000; **5.000 L;** ☎0743.336.664 autototal.complet@gmail.com

2582. **Vopsitori** structuri metalice societate producatoare de structuri metalice angajeaza Vopsitori Industriali pentru fabrica din Faur Poarta 4 - Bucuresti; **1 L;** ☎021.345.26.94 vanzari@structurimetalice.ro

2583. **Vulcanizator** SC Prodrive International importator anvelope, angajeaza pentru punctul de montaj propriu vulcanizator cu experienta. Salariu min 1800 lei, comision zilnic, carte de munca, aparatura noua; ☎0752.185.242 office@cauciucuri.com

2584. **Vulcanizator** auto cu sau fara experienta necalificati salariu +comisoan, urgent, sector 3, oferim cazare; ☎0723.772.532 autototal.complet@gmail.com

2585. **Vulcanizator,** mecanic vulcanizator, cu sau fara experienta, calificare mecanic, zona sector 4. Contract munca, salariu brut afisat. **2.510 L;** ☎0722.732.794 vadrexim@yahoo.com

2586. **Vulcanizatori** auto cu sau fara experienta angajez vulcanizator auto cu sau fara experienta salariu intre 2000 - 3000 lei plus comisionprogram flexibil mai multe detalii la nr ; **2.000 L;** ☎0765.000.200/ 0799.400.300 contact@cafyjr.ro

2587. **Wise box deschide noi locatii in zonele Stefan cel Mare, Pipera, Matei Basarab, Moinesti, Sos. Oltenitei, Bucurestii Noi. Angajam bucatar, pizzar, ajutor bucatar, operator casier (salariul intre 1400-2000 ron net, program 8 h/zi) CV la mail. Relatii la telefon; 2.000 L; ☎0799.831.111/ 0747.815.440 claudia.petre@wisebox.ro**

2588. **Yca's** Pub & Grill (Piata Minis) angajeaza bucatar cerinte: calificare, cazier, experienta minim 1 an, seriozitate. Carte de munca, salariu + tips ☎0723.325.866

2589. **Za** Lokal angajeaza ajutor bucatar si om vase Bistro Za Lokal angajeaza coleg/ colega pentru postul de ajutor bucatar si persoana la vase si curatenie . Adresa: Calea Victoriei, nr. 214, zona P-ta Victoriei, salariu motivant; **1.700 L;** ☎+40726776966 lita.bogdan87@gmail.com

2590. **Zidar,** izolator, instalator, lacatusi, necalificat se asigura: cazare, contract de munca, concediu de odihna 21 zile/an **4.000 L;** ☎0722.627.106 gabi.marin@luxconcarpati.ro

2591. **Zidari** Angajam 20 de zidari. Salariu brut 4132 ron. Salariu net 2800 ron. Salariu net cuprinde: 2.385 ron in cont, 315 ron bonuri de masa, 100 ron bonus Paste si Craciun. Zona de lucru Auchan Militari, **4.132 L;** ☎0733.822.822 contact@transparentresidence.com

2592. **Zidari** angajam zidari pentru firma de constructii, cu contract de munca, cu sau fara experienta. Se accepta si colaborari cu echipe de zidari sau societati comerciale. Mai multe detalii la nr. de tel.; ☎0722.896.717

2593. **Zidari** si necalificati angajez urgent pentru reabilitari blocuri cu carte de munca si cazare pentru provincie. Salarii atractive. ☎0771.500.684

2594. **Zidari,** ofer cazare, masa+salariu; ☎0724.778.928/ 0769.584.631

2595. **Zidari,** dulgheri, electricieni, necalificati, rigipsari pentru firma de constructii. Relatii la telefon; ☎0722.944.348

2596. **Zidari, mozaicar si pentru curatenie in cimitirul Marcuta, cimitirul Progresu si cimitirul Giulesti. Salariu atractiv si numeroase bonusuri; ☎0721.239.095**

2597. **Zidari,** rigipsari, zugravi, instalatori, sudori Firma de constructii angajeaza zidari, rigipsari, zugravi, instalatori, electricieni, sudori si muncitori necalificati. Nu oferim cazare. Pentru detalii ne puteti contacta la nr. de tel: ☎021.232.09.62

2598. **Zidari, zugravi, faiantari, rigipsari, angajeaza in conditii legale societate de constructii pentru lucrari in Bucuresti; ☎0728.989.548**

2599. **Zidari,** zugravi, tencuitori cu experienta pentru lucru in Militari, sector 6. Plata la zi sau saptamanal. Fara echipe. ☎0731.493.492

2600. **Zilieri** constructii, necalificati, zugrav, faiantar. Zilieri plata la sf zilei pt ap si scari de bloc, necalificati 8 lei/ h, zugravi 10 lei/ h, faiantari 14 l/ ora cu posibilitatea de colaborare pe lucrari mici gen o cam, baie etc exclus alcoolici, seriozitate, **14 L;** ☎0766.228.168/ 0766.228.168

2601. **Zilieri** si necalificati cu cazare Oferim cazare. Acceptam familie. Angajam zilieri si necalificati pentru fabrica de cipsuri. Cazare 2 persoane in camera. Platim 80 ron zi net. Doar persoane din provincie. Exclus Bucuresti si Ilfov, **2.400 L;** ☎0786.623.256

2602. **Zilieri.** Vrei sa iti rotunjesti veniturile?Ei bine, vino in echipa noastra de zilieri. Poti castiga intre 100 si 150 lei pe zi, iar programul il faci in functie de disponibilitatea ta. Pentru mai multe detalii sau inscrieri:contacteaza-ne la numarul de tel. ☎0738.749.656

2603. **Zugrav** faiantar pregateste zona de lucru, prepara diferite tipuri de adezivi, culori si executa lucrari de zugraveala clasica sau decorativa; executa placare cu faianta, gresie, tapet; recompartimentari rigips; ☎0730.777.210 resurseumane@rinhotels.ro

2604. **Zugrav,** rigipsar. Firma angajeaza personal cu experienta pentru lucrari de montaj rigips, finisaje glet si zugraveli. Lucrarile sunt in Bucuresti. Plata la 2 saptamani, salarizare in functie de calificare **2.750 L;** ☎0756.135.230/ 0722.856.798

2605. **Zugrav,** faiantar si ajutor zugrav faiantar urgent pentru companie de amenajari interioare **2.000 L;** ☎0786.209.343

2606. **Zugrav,** mentenanta, Pipera, lucrari de reparatie, montaj gresie, faianta, granit, marmura interioare si exterioare dar si lucrari de finisaje interioare. Parc cladiri de birouri (zona Pipera), de luni-vineri, 8:00 - 16:00. **1.800 L;** ☎0756.040.651 hr@genesisproperty.net

2607. **Zugravi** Firma de amenajari interioare angajam zugravi, ripsari, faiantari, instalatori, electricieni, soferi si muncitori necalificati seriosi; ☎0771.137.452

2608. **Zugravi** (2) angajam urgent pentru scoala particulara; ☎0735.000.158

2609. **Zugravi** cladiri de birouri, Bucuresti cladiri de birouri angajeaza zugravi, Bucuresti, Metrou Aurel Vlaicu. Program L-V 8:30-17:00 Salariul fix, bonuri masa (1800-2100 lei net). Prime de sarbatori, bonusuri, asigurare medi. privata; ☎0766.741.053

2610. **Zugravi** pentru santiere in Bucuresti, nonalcoolici si buni meseriasi. Se ofera salariu intre 130 - 150 Lei pe zi, carte de munca, nu se opresc bani in casa, pt. provincie oferim cazare ☎0729.974.743

2611. **Zugravi** si muncitori necalificati angajam zugravi cu experienta si muncitori necalificati. Santiere In Bucuresti Si Ilfov. Oferim carte de munca si cazare pentru cei din provincie. salariu de pana la 4000 ron. Colaboram si cu echipe. **4.000 L;** ☎0731.312.211 mugur@cevezi.ro

2612. **Zugravi** si muncitori necalificati angajeaza firma de constructii. Program de 8 ore, carte de munca, echipament, salariu motivant; ☎0744.283.734

2613. **Zugravi** si muncitori necalificati, zugravi si muncitori calificat si necalificati. Pentru Bucuresti , dar si cu disponibilitate de deplasare in afara Bucurestiului. Mai multe detalii la telefon; ☎0724.225.599 klara_alexa@yahoo.com

2614. **Zugravi** si rigipsari mentenanta spatii comerciale angajam zugravi si rigipsari cu experienta pentru executare lucrari de mentenanta in spatii comerciale. Dorim persoane determinate, serioase. Salariu motivant. Program de L-V : 10:00 - 17:30; ☎0747.463.335 reparatiordena@gmail.com

2615. **Zugravi,** 130 L/zi, plata la saptamana; ☎0724.950.428

2616. **Zugravi, firme sau persoane fizice, echipe de zugravi pentru santier dezvoltator imobiliar Metropolitan Residence, front de lucru, conditii avantajoase. CV la mail: gabriela@metropolitanresidence.ro**

2617. **Zugravi,** salariu atractiv, cu carte de munca; ☎0767.174.403/ 0761.239.007

2618. **Zugravi,** 20, Angajam 20 de zugravi. Salariu brut 4132 ron. Salariu net 2800 ron. Salariu net cuprinde: 2385 ron in cont, 315 ron bonuri de masa, 100 ron bonus Paste si Craciun. Zona de lucru: Auchan, Militari. **4.132 L;** ☎0733.822.822 contact@transparentresidence.com

2619. **Zugravi,** faiantari si rigipsari salariu atractiv, intre 120 ron - 140 ron pe zi. Pentru detalii tel. **1 L;** ☎0767.278.150 masterconstructdesign@yahoo.com

2620. **Zugravi,** faiantari, firma angajeaza zugravi si faiantari cu carte de munca, salariul de 3500 lei, program de la 8-18.00, pauza 1 ora. Punct de lucru, Otopeni. **3.500 L;** ☎0754.397.943 costdesingngres@yahoo.com

2621. **Zugravi,** rigipsari si muncitori necalificati pentru firma; ☎0769.417.257/ 0768.178.819

2622. **Zugravi,** rigipsari, placari fatade, necalificati, dulgheri si fierari, SC angajeaza urgent pentru santier Cosmopolis Bucuresti, job permanent, se asigura cazare si masa pranz ☎0735.325.333 diogene2013@yahoo.com

Cereri muncă

1. Barbat, 55 ani, sanatos, fara vicii, educat, casatorit, caut loc de munca la o institutie serioasa. Rog seriozitate. Ofer seriozitate; ☎0724.708.945

2. Bona, doamna 57 de ani, serioasa, nefumatoare, de preferat sector 1, Aviatiei; ☎0721.529.055

3. Bona, menajera sau calc haine la domiciliu Doamna serioasa, doresc sa lucrez ca menajera, bona sau calc haine la domiciliu familiilor serioase. Exclus alte "servicii". Rog si ofer seriozitate. 200 L; ☎0720.656.163 Ghitulescuoana39@gmail.com

4. Caut spital in Bucuresti pentru a intreprinde munca de tehnician maseur. Lucrez part-time, jumatate de norma. Cer seriozitate; ☎0734.170.558

5. Confectionere, angajam 5 confectionere, confectii textile dama Iohn Tera Prod Com angajam 5 confectionere in maisna simpla si triplock; ☎0726.742.511 teraprodcom@yahoo.com

6. Curatenie part-time, ofer servicii de curatenie, in regim part-time, 1-2 zile, punctuala, nefumatoare, cu experienta in domeniu. Ofer si rog seriozitate ☎0751.103.976

7. Doamna face curatenie part time in case, garsoniere, apartament din Bucuresti; ☎0730.833.998

8. Doamna serioasa, corecta, calma, iubitoare de copii, cu experienta si vechime in ingrijirea copiilor, ma angajez bona; ☎0752.026.975

9. Educatoare gradinita particulara Piata Domenii, experienta minim 1 an in domeniu, cautam o persoana implicata si dornica sa obtina rezultate cu copiii prin insusirea deprinderilor specifice varstei prescolare . Colectiv tanar si dinaminc; ☎0723.338.160 nicoleta.sanda@yahoo.com

10. Femeie de serviciu doresc sa ma angajez Doamna in varsta de 45 de ani cu cei 7 ani de acasa, doresc s? m? angajez ca femeie de serviciu, agent curat?enie in Bucuresti, la diferite birouri, sedii centrale, reprezentante auto etc. Multumesc. 1.700 L; ☎0769.193.330 florinanisor.dica@yahoo.com

11. Ingrijesc bolnav, bolnava, cu recomandare, tratament, medicamentatie. Doresc seriozitate. Din sectorul 2-3; ☎0730.317.982

12. Inspector resurse umane, experienta 20 ani colaborez cu fime: administrare personal, Revisal, intocmire documente resurse umane, salarizare, consultanta legislatia muncii, regulament intern, CCM, etc. Colaborez si cu firme de contabilitate. ☎0721.487.130 resumane.hr@gmail.com

13. Loc de munca pentru profesor desen, absolvent Arte Plastice (doctorat), plata cu ora, gradinita, scoala; ☎0751.074.926/ 021.211.21.73

14. Muncitori/ zidari calificati caut zidari/ muncitori cu experienta, oameni seriosi, ofer contract de munca; ☎0762.444.673

15. Personal, fast-food din Promenda mall cauta personal pt postul de ajutor bucatar si muncitori necalificati, se lucreaza 2/2 zile. Oferim salariu motivant, bonuri de masa, prime si 2 mese pe zi. ☎0753.423.997 mbejinaru27@yahoo.com

16. SOFER categoria B, nefumator, experienta peste 25 ani, serios, responsabil, muncitor si discret, doresc angajare numai cu contract de munca, ☎0723.712.287 ion_ochialbi@yahoo.com

17. Sofer profesionist 50 ani, detin atestat profesional ADR, card tahograf, caut angajare tur-retur sau pe tara. ☎0765.000.969

18. Sofer, administrator Doresc angajare pe postul de sofer, administrator la persoana privata, 4.000 L; ☎0766.691.257 eduard.volf@tcnet.ro

19. Stivuitorist, 46 ani, atestat ISCIR, doresc angajare. Rog seriozitate; ☎0767.745.851

20. Tanar absolvent 18 ani, caut job part time, colaborare orice domeniu Bucuresti. ☎0771.471.132 xmasoft@gmail.com

Joburi în străinătate

1. **Aachen** Germania) casa privata cauta fete peste 18 cu sau fara experienta, program 10-24 nu se consuma alcohol . Oferim cazare, transport, si multe alte necesitati. Mai multe informatii: telefonic/ email/ wahtsapp; ☎00491757208000 Info@ac-girls.de

2. **Agentie** Franta cauta fete pentru colaborare doamne sau domnisoare 18+ cu sau fara experienta in vederea colaborarii pentru serviciul de escorta in Franta. Mai multe detalii pe WhatsApp 0033772095230 **15.000 €;** ☎0033772095230

3. **Anglia** doamne si domnisoare escorte si masaj caut doamne si domnisoare pentru masaj, limita de varsta 25. **10.000 €;** ☎07383131980

4. **Anglia** escorta Cautam fete dragute cu varsta 18+, pentru jobul de escorta in Londra, casa privata, locatie centrala, sofer 24/24, venituri de peste Â£500 pe zi, casa curata intretinuta, conditii lux. ☎+447735527477

5. **Anglia** escorte Cautam fete cu varsta 18+, cu/ fara experienta pentru serviciul de escorta, se lucreaza in casa privata, locatie centrala, castiguri substantiale. Detalii Whatsapp +447

LOCURI DE MUNCĂ

41. **Casa** privata Geneva, fete pentru servicii de escorta. Apartament privat aflat in centrul orasului. Daca iti doresti un venit substanital intr-un timp relativ scurt contacteaza-ne la whatsapp. ☎0041791038971

42. **Casa** Privata Germania Casa Paula vrei sa castigi multi bani si sa muncesti intr-un loc elegant, Atunci ai ajuns la locul potrivit. Castiguri deosebite zilnice si substantiale

43. **Casa** Privata Laufhaus 182, Austria, angajeaza fete dragute cu aspect fizic placut posibilitati de castig intre 3.000 si 10.000 Euro /Luna. Oferim siguranta, rugam seriozitate; ne puteti da chiar si beep sau mesaj si va contactam noi email: site: wwww.lh182.at **10.000 €;** ☎004366488728800 office@lh182.at

44. **Casa** Privata Laufhaus 182, Austria, angajeaza fete dragute cu aspect fizic placut posibilitati de castig intre 3.000 si 10.000 Euro /Luna. Oferim siguranta, rugam seriozitate; ne puteti da chiar si beep sau mesaj si va contactam noi email: site: wwww.lh182.at **10.000 €;** ☎004366488728800 office@lh182.at

45. **Chelnerite** si dansatoare pt Tabu Bar, club de noapte Austia cauta chelnerite , dansatoare si dame de companie 19+ ani, cu aspect fizic placut, cu/ fara experienta. Venituri intre 5.000-10.000 E/luna. Plata se face zilnic. Cazarea este asigurata. Vorbim lb. romana. Telefon, sms sau WhatsApp; www.tabubar.at ☎00436606083726 info@tabubar.at

46. **Cipru.** Cautam muncitori necalificati. Se ofera mancare, cazare. Relatii tel.; ☎0729.698.858

47. **Club** de noapte, casa privata Austria cauta fete club de noapte, casa privata Austria cauta fete cu varsta intre 19-35 ani cu sau fara experienta. Castiguri substantiale. Transport asigurat din Romania. Detalii: Whatsapp/bip www.pleasuretimes.at **12.000 €;** ☎00436649247299 office@pleasuretimes.at

48. **Club** de noapte, casa privata Austria cauta fete cu varsta intre 19-35 ani cu sau fara experienta. Castiguri substantiale. Transport asigurat din Romania. Detalii: Whatsapp/bipwww.pleasuretimes.at **12.000 €;** ☎00436649247299 offic@pleasuretimes.at

49. **Club** Erosworld cauta fete Castiga mii de euro saptamanal in Erosworld, club de noapte din centrul orasului Zurich. **15.000 €;** ☎0041797115674

50. **Club** Goldwand - oferta excelenta de munca Suntem pe primul loc intre cluburile de noapte. 300 de franci minimul castig pe ora. Nu se lucreaza la procent, toti banii iti raman tie. Cautam fete tinere, plata la zi, se lucreaza legal **20.000 €;** ☎0041766713126

51. **Club** Imperium angajeaza in conditii legale tinere atragatoare, sociabile, aspect fizic placut, minim 18 ani, ca dame de companie. Oferim permis de munca, cazare gratuita in conditii de lux si 60 % din venituri. Angajam si dansatoare profesioniste, minim 18 ani, aspect fizic placut. Pentru dansatoare se ofera contract de munca pentru minim 30 de zile si un salariu garantat de 1500 CHF / luna, la care se adauga diferite bonusuri procentuale. Asigurăm cazare gratuita in conditii de lux si venituri substantiale. Pentru mai multe detalii, apel, beep, sms, email. Informatii in limba romana. www.club.imperium.ch; ☎0040786615297/ 0041796454360 info@club-imperium.ch

52. **Club** Imperium Elvetia ofera tinerelor dame de companie, dornice de castiguri substantiale, posibilitatea de a lucra intr-un ambient luxos si profesionist. Oferim permis legal de munca, cazare gratuita in camere individuale, 60 % din venituri, procent din consumatie. Nu este necesara experienta anterioara. Vorbim lb romana,sms wattap ☎0763.617.284/ 0041796454360 info@club-imperium.ch

53. **Club** Imperium, angajeaza cu permis legal de munca, tinere sociabile, atragatoare, minim 18 ani, cazare in conditii de lux. Veniturile tale pot depasi 10.000 Euro/luna. Nu este necesara experienta anterioara. Apel, beep, sms, whatsapp, email. www.club.imperium.ch ☎0040786615297/ 0041796454360 info@club-imperium.ch

54. **Club** Imperium-lux. Aplica acum, plecari imediate. Doamne, domnisoare 18+ cu/ fara experienta, dansatoare si dame de companie, comision 60%+ procent din consumatie. Cazare gratuita, contr. de munca, clientela formata. Vorbim lb. romana, sms, whattsap, www.club-imperium.ch, ☎0040786615297/ 0041796454360 info@club-imperium.ch

55. **Club** Joy Elvetia oferim locuri de munca in deplina legalitate, cautam doamne/domnisoare dragute interesate de castiguri mari, intr-un timp cat mai scurt. Trebuie sa fi o fire vesela, sociabila si pusa pe distractie. Conditii foarte bune de lucru, legale si mediu prietenos. Club foarte cunoscut, clienti fideli dar si turisti. Nu sta pe ganduri, timpul se scurge rapid!Detalii in lb romana : Tel/Whatapp/viber: www.joy-club.ch, **15.000 €;** ☎0041767105838 ramonica512@yahoo.it

56. **Club** JOY Elvetia oferim locuri de munca in deplina legalitate, cautam doamne/domnisoare dragute interesate de castiguri mari, intr-un timp cat mai scurt. Trebuie sa fi o fire vesela, sociabila si pusa pe distractie. Conditii foarte bune de lucru, legale si mediu prietenos. Club foarte cunoscut, clienti fideli dar si turisti. Nu sta pe ganduri, timpul se scurge rapid. Detalii in lb romana: Tel/ Whatapp/ viber. www.joy-club.ch, **15.000 €;** ☎0041767105838 ramonica512@yahoo.it

57. **Club** Joy Elvetia oferim locuri de munca in deplina legalitate, cautam doamne/domnisoare dragute interesate de castiguri mari, intr-un timp cat mai scurt. Trebuie sa fi o fire vesela, sociabila si pusa pe distractie. Conditii foarte bune de lucru, legale si mediu prietenos. Club foarte cunoscut, clienti fideli dar si turisti. Nu sta pe ganduri, timpul se scurge rapid. Detalii in lb. romana. Tel/Whatapp/viber: www.joy-club.ch, **15.000 €;** ☎0041767105838 ramonica512@yahoo.it

58. **Club** Joy Elvetia oferim locuri de munca in deplina legalitate, cautam doamne/domnisoare dragute interesate de castiguri mari, intr-un timp cat mai scurt. Trebuie sa fii o fire vesela, sociabila si pusa pe distractie. Conditii foarte bune de lucru, legale si mediu prietenos. Club foarte cunoscut, clienti fideli dar si turisti. Nu sta pe ganduri, timpul se scurge rapid. Detalii in lb. romana. Tel/Whatapp/viber: www.joy-club.ch **15.000 €;** ☎0041767105838 ramonica512@yahoo.it

59. **Club** La Vita angajeaza fete pentru Germania Club La Vita Germania angajeaza fete si femei minim 18 ani. Castig lunar 5.000 - 8.000 euro pe luna partea domnisoarei. Detalii la 004915757689953 prin mesaj, apel sau Whatsapp, **8.000 €;** ☎+491575768995 3

60. **Club** Palmenhaus Austria cauta doamne/domnisoare 19+ ani, cu aspect fizic placut, cu sau fara experienta. Venituri intre 5.000-10.000 E/luna. Plata se face zilnic. Cazarea este asigurata. Vorbim lb. romana. Telefon, sms sau WhatsApp; www.nightclubpalmenhaus.at; ☎00436606083726 info@nightclubpalmenhaus.at

61. **Club** Pearls, Germania Esti in cautare de castiguri substantiale in scurt timp ? Va oferim cazare, conditii excelente de munca, mediu placut si curat, publicitate pe toate siteurile de specialitate. ☎004915158700909 jobs@club-pearls.de

62. **Club** Relax din Elvetia angajeaza in deplina legalitate, tinere dragute interesate de castiguri mari, intr-un timp cat mai scurt, in cel mai cunoscut adult-club din zona Zurich. Trebuie sa fi o fire vesela, sociabila si pusa pe distractie. Conditii foarte bune de lucru, legale si mediu prietenos.15.000 euro lunar. Telefon/ Whatapp: ☎0041762064337 info@clubrelax.ch

63. **Club** Relax din Elvetia angajeaza in deplina legalitate, tinere dragute interesate de castiguri mari, intr-un timp cat mai scurt, in cel mai cunoscut adult-club din zona Zurich. Trebuie sa fi o fire vesela, sociabila si pusa pe distractie. Conditii foarte bune de lucru, legale si mediu prietenos. 15.000 euro lunar! Telefon/Whatapp: ☎0041762064337 info@clubrelax.ch

64. **Club** Relax din Elvetia angajeaza in deplina legalitate, tinere dragute interesate de castiguri mari, intr-un timp cat mai scurt, in cel mai cunoscut adult-club din zona Zurich. Trebuie sa fi o fire vesela, sociabila si pusa pe distractie. Conditii foarte bune de lucru, legale si mediu prietenos. 15.000 euro lunar! Telefon/Whatapp: ☎0041762064337 info@clubrelax.ch

65. **Club** Relax Elvetia. Vrei sa castigi bani buni intr-o echipa armonioasa, cu o clientela frumoasa si numeroasa? Ai peste 18+ani, esti activa, pozitiva, draguta si sociabila? Aici gasesti jobul potrivit! Oferim: Discretie absoluta si conditii de top. Totul legal, cu permis de munca Plata la zi, 60% din venituri. Mediu de lucru favorabil. Cazare 15.000 euro/luna. Raspundem in lb romana la tel/ beep/ sms/ whatsap/ email www.clubrelax.ch **15.000 €;** ☎0041762064337 info@clubrelax.ch

66. **Club** Sauna Elvetia angajeaza acum fete Club de tip sauna langa Zurich angajeaza fete. Nu se lucreaza la procent, tot ce faci iti ramane tie. Ai procent si din consumatie. Telefon/Whatsapp: **14.000 €;** ☎0041766409888

67. **Cluburi** de noapte Austria cauta fata/chelnerita tanara sa lucreze la bar, doar munca la bar, nu dansatoare, pentru Night Club Palmenhaus si Tabu. www.nightclubpalmenhaus.at ☎00436606083726 info@nightclubpalmenhaus.at

68. **Cluburi** de noapte Austria, cauta fata/ chelnerita, tanara sa lucreze la bar, doar munca la bar, nu dansatoare, pentru Night Club Palmenhaus si Tabu; www.nightclubpalmenhaus.at ☎00436606083726 info@nightclubpalmenhaus.at

69. **Cluburi** de noapte Austria, cauta fata/ chelnerita, tanara sa lucreze la bar, doar munca la bar, nu dansatoare, pentru Night Club Palmenhaus si Tabu; www.nightclubpalmenhaus.at ☎00436606083726 info@nightclubpalmenhaus.at

70. **Cluburile** Galaxy & Joy (zona Zurich) iti asigura succesul financiar la care ai visat! Cluburi luxoase de noapte angajam tinere 18 + dragute, sociabile interesate de castiguri mari, cautam dansatoare si dame de companie. Castiguri substantiale. Clientela formata. Oferim seriozitate. Vino in echipa noastra. Raspundem la beep, sms, whatapp, 15.000 euro/luna. www.galaxyclub.ch; ☎0041767105838 ramonica512@yahoo.it

71. **Cluburile** Galaxy & Joy (zona Zurich) iti asigura succesul financiar la care ai visat. Cluburi luxoase de noapte angajam tinere 18 + dragute, sociabile interesate de castiguri mari, cautam dansatoare si dame de companie. Castiguri substantiale. Clientela formata. Oferim seriozitateVino in echipa noastra! Raspundem la beep, sms, whatapp, www.galaxyclub.ch **15.000 €;** ☎0041767105838 ramonica512@yahoo.it

72. **Colaborare** Anglia Cauti un nou inceput? Caut o fata educata (studii superioare), open mind si fara prejudecati. Va rog nu deranjati inutil. Alex.alex000000@yahoo.com; ☎+447586144990 Alex.alex000000@yahoo.com

73. **Colaga** Scotia caut colega scotia 50-50 locatie centala castiguri avantajoase.nu platesti nimic in plus doar 50 din castig detalii pe watzap sau nr de telefon; **9.000 €;** ☎07458930536/ 00447458930536

74. **Colega** Buna. Daca esti o escorta frumoasa, serioasa, vorbitoare de limba engleza si pentru care mediul de munca conteaza asteptam mesajul tau la numarul de telefon si whatsapp: ?+447401438403 ☎07401438403 shasaaby23@gmail.com

75. **Colega** Escort Norvegia pentru mai multe detalii, contacteaza-ma la numarul afisat mai jos, nu sunt agentie **7.009 €;** ☎0741.071.072

76. **Copenhaga** femeilor independente Copenhaga, orasul cu cei mai fericiti oameni de pe planeta te astepta sa iti atingi cele mai inalte teluri financiare. ☎+4553330796

77. **Dansatoare** in night club, Casanova Bar cauta dansatoare profesioniste.Important nu se face prostitutie, se lucreaza pe consumatie si dansuri privee ☎00491716453244

78. **Dansatoare** si dame de companie 19+ ani, cu aspect fizic placut, cu / fara experienta Tabu Bar, club de noapte Austria. Venituri intre 5.000-10.000 Euro/luna. Plata se face zilnic. Cazarea este asigurata. Vorbim lb. Romana Telefon, sms sau WhatsApp. www.tabubar.at ☎00436606083726 info@tabubar.at

79. **Dansatoare-** Night Club Pascha Graz Austria cauta doamne/domnisoare +19 ani aspect fizic placut, cu/ fara experienta Transport gratuit din Romania. Cazare asigurata. Castiguri substantiale. Informatii Sms / Apel / WhatsAp 4.000 euro/luna. Facebook: Carmen Pascha E-Mail:www.pascha-graz.at ☎00436607949606 carmenpascha@gmail.com

80. **Dilaila** Club Elvetia cautam fete tinere si frumoase cu/fara experienta, club de lux, mediu de lucru relaxat si prietenos. Oferim: permis munca, cazare, castiguri mari. Pentru mai multe detalii ne puteti contacta la tel./ email. www.dilailaclub.ch; ☎0041791577853 info@dilailaclub.ch

81. **Dilaila** club Elvetia, cautam fete tinere si frumoase cu/fara experienta, club de lux, mediu de lucru relaxat si prietenos. Oferim: permis munca, cazare, castiguri mari. Pentru mai multe detalii ne puteti contacta la tel./ email. www.dilailaclub.ch; **8.000 €;** ☎0041791577853 info@dilailaclub.ch

82. **Dilaila** club Elvetia, cautam fete tinere si frumoase cu/fara experienta, club de lux, mediu de lucru relaxat si prietenos. Oferim: permis munca, cazare, castiguri mari. Pentru mai multe detalii ne puteti contacta la tel./ email. www.dilailaclub.ch; **8.000 €;** ☎0041791577853 info@dilailaclub.ch

83. **Doamne** d-soare, Elvetia - Night Club Imperium, cu permis legal de munca,tinere sociabile,atragatoare,minim 18 ani.,cazare in conditii de lux.Veniturile tale pot depasi 10.000 euro/luna. Nu este necesara experienta anterioara. Apel,beep,sms,wattap email ☎0040786615297/ 0041796454360 info@club-imperium.ch

84. **Doamne,** domnisoare pentru club de noapte Tenerife. Club de noapte Spania, Tenerife, angajeaza doamne/domnisoare +18 cu aspect fizic placut, seriosae, fara prejudecati,cu sau fara experienta si dornice de castiguri rapide, pentru masaj erotic. ☎0034642814886 bogdan.voicu333@gmail.com

85. **Electricieni** pentru Belgia angajam urgent societate din Sibiu angajam electricieni pentru Belgia, se ofera salariu 1450 euro net, transportul , cazarea si echipamentul de lucru sunt asigurate de catre noi. Angajari urgente; **1.450 €;** ☎0733.629.520 loredanacloud@gmail.com

86. **Electricieni** si faiantari, cu experienta angajam urgent, pentru santier din Franta, 8 euro/ora, cazare si transport asigurate ☎0751.109.110 interim@eghhr.ro

87. **Elvetia** Club Relax. Vrei sa castigi bani buni intr-o echipa armonioasa, cu o clientela frumoasa si numeroasa? Ai peste 18+ani, esti activa, pozitiva, draguta si sociabila? Aici gasesti jobul potrivit! Oferim: Discretie absoluta si conditii de top. Totul legal, cu permis de munca Plata la zi, 60% din venituri. Mediu de lucru favorabil. Cazare 15.000 euro/luna. Raspundem in lb romana la tel/ beep/ sms/ whatsap/ email www.clubrelax.ch **15.000 €;** ☎0041762064337 info@clubrelax.ch

88. **Elvetia** Club Relax. Vrei sa castigi bani buni intr-o echipa armonioasa, cu o clientela frumoasa si numeroasa? Ai peste 18+ani, esti activa, pozitiva, draguta si sociabila? Aici gasesti jobul potrivit. Oferim: discretie absoluta si conditii de top. Totul legal, cu permis de munca. Plata la zi, 60% din venituri. Mediu de lucru favorabil. Cazare 15.000 euro/luna Raspundem in lb romana la tel/ beep/ sms/ whatsap/ email. www.clubrelax.ch; ☎0041762064337 info@clubrelax.ch

89. **Elvetia** Zurich - Galaxy Kontaktbar, NightClub de lux angajeaza legal fete 18 +. La noi e party in fiecare seara. Vino in echipa noastra si vei castiga mai mult decat iti imaginezi. Suntem un club vechi cu clienti buni si stabili. Oferim seriozitate, asiguram acte. Detalii in lb. romana telefonic sau pe Whatapp. www.galaxyclub.ch **15.000 €;** ☎0041767105838 ramonica512@yahoo.it

BUNĂ FRUMOASO! ❀

AI FARMEC, SEXAPPEAL ȘI STĂPÂNEȘTI ARTA SEDUCȚIEI?

ATUNCI EȘTI POTRIVITĂ PENTRU NOI! ÎȚI OFERIM:

♥ O frecvenţă mare a clienţilor, o clientelă bogată
♥ Locaţia foarte bună, o atmosferă de lucru sigură
♥ Program flexibil, Zilnic check-in până la ora 17:00
♥ Studio propriu de fitness, solar, automate cafea/băuturi
♥ Deschis 24/24 de ore

E-MAIL, TELEFON ODER WHATSAPP
✉ INFO@LUSTRA.LA
☎ +49 (0)871 / 974 829 80
✆ +49 (0)160 / 611 19 18
WhatsApp and Viber

90. **Elvetia** Zurich - Galaxy Kontaktbar, NightClub de lux, angajeaza legal fete 18 +La noi e party in fiecare seara! Vino in echipa noastra si vei castiga mai mult decat itiimaginezi. Suntem un club vechi cu clienti buni si stabili. Oferim seriozitate, asiguram acte. Detalii in lb romana telefonic sau pe Whatapp; www.galaxyclub.ch **15.000 €;** ☎0041767105838 ramonica512@yahoo.it

91. **Elvetia** - Club Kit Cat Club legal - foarte discret - nu avem site - companie elvetiana Ã– respect - castiguri existentiale - camera ta propie ☎+41797919653 kitcatclub@hotmail.ch

92. **Elvetia** - Club Imperium, ofera tinerelor dame de companie, dornice de castiguri substantiale, posibilitatea de a lucra intr-un ambient luxos si profesionist. Oferim permis legal de munca, cazare gratuita in camere individuale, 60% din venituri, procent din consumatie. Nu este necesara experienta anterioara. Vorbim lb. romana, sms. wathapp; www.club-imperium.ch ☎0040786615297/ 0041796454360 info@club-imperium.ch

93. **Elvetia** - Club Imperium, substantiale, posibilitatea de a lucra intr-un ambient luxos si profesionist. Oferim permis legal de munca, cazare gratuita in camere individuale, 60% din venituri, procent din consumatie. Nu este necesara experienta anterioara. Vorbim lb. romana, sms. wathapp; www.club-imperium.ch ☎0040786615297/ 0041796454360

94. **Elvetia** - Galaxy Bar, job bine platit pentru tinere 18 + dragute, prezentabile. Asiguram acte si cazare, mediu sigur, luxos si civilizat, castiguri fabuloase. Plecari imediate. Tel/wattap, email, vb. lb. www.galaxyrueti.ch ☎076394159/ 0041794593500 job.elvetia@yahoo.com

95. **Elvetia** - Galaxy Club angajeaza legal fete 18 +. La noi e party in fiecare seara. Vino acum sa lucrezi in club Galaxy (zona Zurich) si vei castiga mai mult decat iti imaginezi. Suntem un club vechi cu clienti buni si stabili. Oferim seriozitate. Detalii in lb. romana tel./ WhatsApp. www.galaxyclub.ch, **15.000 €;** ☎0041767105838 ramonica512@yahoo.it

96. **Elvetia** -Club relax II iti asigura succesul financiar la care ai visat. Club luxos de noapte angajam tinere dragute interesate de castiguri mari, in cel mai cunoscut adult-club din Zurich. Plata la zi, 60% din venituri. Asiguram cazare, transport. Raspundem la beep, sms, whatapp, www.clubrelax.ch, **15.000 €;** ☎0041762064337 info2@clubrelax.ch

97. **Elvetia** -Galaxy Bar, job bine platit pentru tinere 18 + dragute, prezentabile. Asiguram acte si cazare, mediu sigur, luxos si civilizat, castiguri fabuloase. Plecari imediate. Tel/whatsapp, email, vb. lb. romana, www.galaxyrueti.ch; ☎0763.941.594/ 0041794593500 job.elvetia@yahoo.com

98. **Elvetia** -Galaxy Bar, job bine platit pentru tinere 18 + dragute, prezentabile. Asiguram acte si cazare, mediu sigur, luxos si civilizat, castiguri fabuloase. Plecari imediate. Tel/whatsapp, email, vb. lb. romana, www.galaxyrueti.ch; ☎0763.941.594/ 0041794593500 job.elvetia@yahoo.com

99. **ELVETIA CLUB DILAILA CAUTAM FETE TINERE SI FRUMOASE CU/FARA EXPERIENTA, CLUB DE LUX, MEDIU DE LUCRU RELAXAT SI PRIETENOS. OFERIM: PERMIS MUNCA, CAZARE, CASTIGURI MARI. CLUBUL SE AFLA IN AARGAU - 5728 GONTENSHWIL DORFSTRASSE 519. PENTRU MAI MULTE DETALII NE PUTETI CONTACTA LA TEL./ EMAIL. www.dilailaclub.ch; 8.000 €; ☎0041791577853 info@dilailaclub.ch**

100. **Elvetia** Club Imperium,conditii de lux angajeaza in conditii legale, tinere atragatoare, sociabile, aspect fizic placut, minim 18 ani, ca dame de companie. Oferim permis de munca, cazare gratuita in conditii de lux si 60% din venituri. Asiguram cazare gratuita in conditii de lux si venituri substantiale. Pentru mai multe detalii, apel, beep, sms, email. Informatii in limba romana. www.club.imperium.ch ☎0040786615297/ 0041796454360 info@club-imperium.ch

101. **Elvetia** Club Relax. Vrei sa castigi bani buni intr-o echipa armonioasa, cu o clientela frumoasa si numeroasa? Ai peste 18+ani, esti activa, pozitiva, draguta si sociabila? Aici gasesti jobul potrivit. Oferim: discretie absoluta si conditii de top. Totul legal, cu permis de munca. Plata la zi, 60% din venituri. Mediu de lucru favorabil. Cazare. Raspundem in lb. romana la tel// beep/ sms/ whatsap/email. www.clubrelax.ch **15.000 €;** ☎0041762064337 info@clubrelax.ch

102. **Elvetia** Club Relax. Vrei sa castigi bani buni intr-o echipa armonioasa, cu o clientela frumoasa si numeroasa? Ai peste 18+ani, esti activa, pozitiva, draguta si sociabila? Aici gasesti jobul potrivit. Oferim: discretie absoluta si conditii de top. Totul legal, cu permis de munca. Plata la zi, 60% din venituri. Mediu de lucru favorabil. Cazare. Raspundem in lb. romana la tel./ beep/ sms/ whatsap/email. www.clubrelax.ch **15.000 €;** ☎0041762064337 info@clubrelax.ch

103. **Elvetia** Club Relax. Vrei sa castigi bani buni intr-o echipa armonioasa, cu o clientela frumoasa si numeroasa? Ai peste 18+ani, esti activa, pozitiva, draguta si sociabila? Aici gasesti jobul potrivit. Oferim: discretie absoluta si conditii de top. Totul legal, cu permis de munca. Plata la zi, 60% din venituri. Mediu de lucru favorabil. Cazare. Raspundem in lb. romana la tel// beep/ sms/ whatsap/email. www.clubrelax.ch **15.000 €;** ☎0041762064337 info@clubrelax.ch

104. **Elvetia** Club Relax. Vrei sa castigi bani buni intr-o echipa armonioasa, cu o clientela frumoasa si numeroasa? Ai peste 18+ani, esti activa, pozitiva, draguta si sociabila? Aici gasesti jobul potrivit. Oferim: discretie absoluta si conditii de top. Totul legal, cu permis de munca. Plata la zi, 60% din venituri. Mediu de lucru favorabil. Cazare. Raspundem in lb. romana la tel// beep/ sms/ whatsap/email. www.clubrelax.ch **15.000 €;** ☎0041762064337 info@clubrelax.ch

105. **Elvetia** Zurich - Galaxy Kontaktbar, NightClub de lux angajeaza legal fete 18 +. La noi e party in fiecare seara! Vino in echipa noastra si vei castiga mai mult decat iti imaginezi. Suntem un club vechi cu clienti buni si stabili. Oferim seriozitate, asiguram acte. Detalii in lb. romana telefonic sau pe Whatapp; www.galaxyclub.ch **15.000 €;** ☎0041767105838 ramonica512@yahoo.it

106. **Elvetia** Zurich- Galaxy Kontaktbar, NightClub de lux angajeaza legal fete 18 +. La noi e party in fiecare seara. Vino in echipa noastra si vei castiga mai mult decat itiimaginezi. Suntem un club vechi cu clienti buni si stabili. Oferim seriozitate, asiguram acte. Detalii in lb romana telefonic sau pe Whatapp: 15.000 E/luna. www.galaxyclub.ch; **15.000 €;** ☎0041767105838 ramonica512@yahoo.it

107. **Elvetia,** apartament privat in Elvetia, zona turistica. Mediu de lucru restrans si discret. Se lucreaza impreuna cu inca 2-3 fete, clientii fiind numai din zona high class. Asiguram transportul. Va asteptam, **14.000 €;** ☎0041799110722 Alina77@gmx.ch www.studiohotcats.ch

108. **ELVETIA,** Club Soprano, cautam fete prietenoase, frumoase, cu varsta peste 18 ani care au placerea de a satisface castigand multi bani. Va rugam contactati-ne: telefon, email, **15.000 €;** ☎0041766136666/ 0041433445506 contact@soprano.club.ch www.soprano-club.ch

109. **Elvetia,** extravgant daca ai peste 18 ani, si esti dornica de a castiga bani, totul este legal, oferim cazare daca esti interesanta pentru information, whatsapp sau mail, **15.000 €;** ☎0041788667670 info@extravagant-club.com www.extravagant-club.com

110. **Elvetia,** extravgant daca ai peste 18 ani, si esti dornica de a castiga bani, totul este legal, oferim cazare daca esti interesanta pentru information, whatsapp sau mail, **15.000 €;** ☎0041788667670 info@extravagant-club.com www.extravagant-club.com

111. **Elvetia,** nou. Joburi pt tinere 18 + dragute, prezentabile, interesate de castiguri substantiale Galaxy Bar - Club de lux cu clientela exclusivista. Oferim cel mai bun comision din castiguri, permis de munca, cazare gratuita. Plecari imediate. Detalii in lb romana despre transport, cazare si venituri la telefon/ whatsapp/ email. www.galaxyrueti.ch; ☎0763.941.594/ 0041794593500 job.elvetia@yahoo.com

112. **Elvetia,** Basel. Studio exclusiv cauta fete peste 18 ani. E?ti tÃAn?ra ? Doresti s? faci bani? Atunci vino in locul potrivit! Ne poti contacta prin Viber, WhatsApp, SMS. Simona. ☎0041786827821

113. **Elvetia,** club La Boum Zurich angajeaza fete, night club de lux. Clubul este profesionist, managment elvetian, sistem de lucru avantajos, mediu de lucru placut si sigur! Se lucreaza doar in conditii legale. ☎0041765342020 job@clublaboum.ch

114. **Elvetia,** club luxos de noapte, Club Relax 2 angajeaza legal fete simpatice. Castiguri de peste 10.000 € pe luna, plata la zi. Raspundem la beep/ sms/ whatsap, **10.000 €;** ☎+41767149451 info2@clubrelax.ch

115. **Elvetia,** Club Olymp angajeaza fete Club de noapte de lux, situat in cantonul Solothurn, angajeaza fete care doresc sa castige foarte bine. Functionam legal de mai bine de 25 de ani. ☎0041767790701

116. **Elvetia,** cluburile Galaxy & Joy, cautam domnisoare si doamne cu/fara experienta 19+ ani, incepatoarele sunt binevenite. Castiguri exclusive, plata zilnic. Oferim conditii foarte bune de munca, asiguram acte si mediu de lucru placut. Castiguri peste 15.000 euro/luna. Esti dornica sa castigi multi bani intr-un timp scurt, vino sa lucrezi la noi. www.joy-club.ch, ☎0041767105838 ramonica512@yahoo.it

117. **Elvetia,** Esti o tanara de minimum 18 ani, te consideri sexy, extrovertita si fara prejudecati? "Night-Club Galaxy" - canton Zurich-Elvetia, iti ofera un permis de munca intr-un mediu sigur, luxos si civilizat, unde castigurile iti vor depasi cu siguranta asteptarile. Esti la un click distanta de momentul in care poti incepe sa-ti schimbi viata in bine. Pentru mai multe detalii, ne gasesti la www.galaxyrueti.ch ☎0763.941.594/ 0041794593500 job.elvetia@yahoo.com

118. **Elvetia,** nou! Joburi pentru tinere 18+ dragute, prezentabile, interesate de castiguri substantiale. Galaxy Bar - Club de lux cu clientela exclusivista, oferim cel mai bun comision din castiguri, permis de munca, cazare gratuita. Plecari imediate. Detalii in lb. romana despre transport, cazare si venituri la telefon/whatsapp/email, www.galaxyrueti.ch ☎0763.941.594/ 0041794593500 job.elvetia@yahoo.com

119. **Elvetia,** oferim locuri de munca in deplina legalitate, cautam doamne/domnisoare dragute interesate de castiguri mari, intr-un timp cat mai scurt. Trebuie sa fi o fire vesela, sociabila si pusa pe distractie. Conditii foarte bune de lucru, legale si mediu prietenos. Club Joy foarte cunoscut, clienti fideli dar si turisti. Nu sta pe ganduri, timpul se scurge rapid. Detalii in lb. romana: tel./ whatsapp/viber. Site: www.joy-club.ch, **15.000 €;** ☎0041767105838 ramonica512@yahoo.it

120. **Elvetia,** Studio Club Relax angajeaza legal, cu acte, fete 18 + dragute, prezentabile, cu aspect fizic placut. Asiguram transport si 60% din venituri. Castiguri reale minim 12.000 Euro. Raspundem la beep, sms, e-mail, vorbim romaneste; www.clubrelax.ch **12.000 €;** ☎0041762064337 info@clubrelax.ch

121. **Elvetia,** studio Elite din Luzern angajeaza fete Studio de lux din Luzern-Elvetia, mangment profesionist, mediu de lucru sigur, in conditii excelente de munca angajeaza romance. Poti gasi mai multe poze pe site-ul nostru www.studio-elite.ch, **15.000 €;** ☎0041786091327

122. **Elvetia,** Zurich. Oferta unica in Elvetia. Exclusiv Club Blue Opera cauta femei bine ingrijite, cu varsta 18+ ani. ☎0041765845080 job@blue-opera.ch

123. **Elvetia,** ZÃ rich de peste 10 ani, Club Relax lucreaza legal si fara probleme cu fete din Romania. Asiguram cazare, peste 12-15.000 euro lunar, plata pe loc. Beep/ sms/ whatsap/ email, www.clubrelax.ch, **15.000 €;** ☎0041767149451 info@clubrelax.ch

124. **Elvetia-** Relax Club angajeaza fete 18+ cu aspect fizic placut ca dame de companie. Limba straina constitue un avantaj. Castiguri majore. Asiguram 60% din venituri, cazare si acte pe tot parcursul anului. Pt mai multe detalii ne puteti contacta prin beep, e-mail, vorbim romaneste, www.relaxclub.ch, 12.000 euro/luna, **12.000 €;** ☎0041767684454 info@relaxclub.ch

125. **Elvetia-** Relax Club angajeaza fete 18+ cu aspect fizic placut ca dame de companie. Limba straina constitue un Avantaj. Castiguri majore. Asiguram 60% din venituri, cazare si acte pe tot parcursul anului. Pt mai multe detalii ne puteti contacta prin beep, e-mail, vorbim romaneste; www.relaxclub.ch **12.000 €;** ☎0041767644454 info@relaxclub.ch

126. **Elvetia.** Club de lux cauta fete peste 18 ani. Conditii legale, venituri de peste 14.000Euro/luna, plata zilnic. Ne puteti contacta pe Viber/Whatsapp. ☎0041762786037

127. **Elvetia.** Nou!! Joburi pt. tinere 18 + dragute, prezentabile, interesate de castiguri substantiale Galaxy Bar - Club de lux cu clientela exclusivista. Oferim cel mai bun comision din castiguri, permis de munca, cazare gratuita. Plecari imediate. Detalii in lb. romana despre transport, cazare si venituri la telefon/whatsapp/email. www.galaxyrueti.ch ☎0763.941.594/ 0041794593500 job.elvetia@yahoo.com

128. **Elvetia.** Dilaila Club. Cautam fete tinere si frumoase cu/fara experienta, club de lux, mediu de lucru relaxat si prietenos. Oferim: permis munca, cazare, castiguri mari. Pentru mai multe detalii de puteti contacta la: www.dilailaclub.ch **8.000 €;** ☎0041791577853 info@dilailaclub.ch

129. **Elvetia.** Fete atractive pentru servicii adult intr-un club consacrat din Oetwil am See, Zurich. ☎0041796347715/ 0041797906700 info@aladin-nightclub.ch

130. **Elvetia.** Jaeger KontaktBar angajeaza fete Se lucreaza in club de noapte, in termeni legali, plata la zi, castiguri de peste 10.000 euro pe luna, **15.000 €;** ☎00417934765 63

131. **Escort** outcall and incall, we offer advertising and accommodation in luxury apartments in downtown Iceland! Prices starting from 200 euros, big gains, relaxing atmosphere 50-50 percent; ☎07401438403 shasaaby23@gmail.com

132. **Escort** job central london We are a Central London escort agency looking for new ladies **8.000 €;** ☎+447563539853

133. **Escort** London Agentie de lux recruteaza fete in vederea colaborarii in domeniul dama de companie si escort. Castiguri minim A£1200/ sapt; ☎07475900189 Escortlondon01@yahoo.com

134. **Escort** London agentie de lux recruteaza fete in vederea colaborarii in domeniul dama de companie si escort. Castiguri minim A£1200/sapt; ☎07475900189 Escortlondon01@yahoo.com

135. **Escort** London, agentie de lux recruteaza fete in vederea colaborarii in domeniul dama de companie si escort. Castiguri minim A£1200/sapt; ☎07475900189 Escortlondon01@yahoo.com

136. **Escort** Suedia, apartament privat, caut fata /fete 18+ serviciu escorta.Mediu de munca linistit si publicitate intensa pe site-urile de specialitate. Plata se face saptamanal, **10.000 €;** ☎0046704607129 sweedenescort@yahoo.com

137. **Escorta** Anglia Cautam fete cu varsta peste 18 ani cu experienta/ fara experienta, pentru jobul de escorta, casa lux, castiguri substantiale, comisionul este de 50 %, pentru mai multe detalii WhatsApp, **9.999 €;** ☎0799.418.563

138. **Escorta** Germania, locuri limitate Escorte de lux pentru Germania. Castiguri minime garantate de 10.000 euro. Suntem situati la granita cu Luxemburg si Franta, dispunem de potential de clienti. Nu ezitati sa ne contactati, **10.000 €;** ☎004915175947101 jobs@villa-verona.de

139. **Escorta** Londra, cautam fete cu sau fara experienta pentru escorta. Asiguram transport, cazare, etc. Plata se face pe loc. Pentru mai multe detalii sunati la nr. de tel sau whatsapp: ☎00447944148986

140. **Escorte** Anglia Cautam tinere min. 18 ani in domeniu esorte in Londra cu sau fara experienta, se asigura cazare si transport, mai multe detaliii la tel. ☎+447735527477

141. **Escorte** Anglia fete +18 pentru massage si escort UK, casa privata, conditii excelente de munca, asigur cazare si transport la nevoie, 50% comision, detalii whatsapp: +4407944766998 **7.000 €;** ☎+44740502166 momentan2003@yahoo.com

142. **Escorte** Anglia hello baby, fete 18+ prestari servicii de masaj si escort In sudul Angliei. Detalii pe whatsapp. **6.000 €;** ☎+447405902166 momentan2003@yahoo.com

143. **Escorte** Anglia, oras Leicester, se lucreaza pe casa, igiena maxima, castiguri intre 300 -1000 A£ pe zi garantat, comision 300 A£ pe saptamana, restul banilor va apartin, whatup 0766893939, **1.000 €;** ☎00447535188890 Andreeaisabela94@icloud.com

144. **Escorte** de lux pentru Tarile Arabe, Franta, Anglia agentie cautam fete +18 cu aspect fizic placut si ingrijit pentru Tarile Arabe, Franta ?i Anglia mai multe datalii whatsapp. **10.000 €;** ☎+447498293543

145. **Escorte** Hamburg Germania, domnisoare minim 18 pentru colaborare casa privata cu aspect fizic placut, ☎+447944766998 momentan2003@yahoo.com

146. **

LOCURI DE MUNCĂ

182. **Germania,** joburi erotice de lux, Villa Verona din Saarlouis te asteapta. Granita Franta, Luxemburg si Belgia! Fete frumoase si zambitoare +18 ani. Castiguri intre 7.000-9.000 euro/luna. Conditii prietenoase , un mediu curat si linistit! Plata este la zi, Katy -propietara. WhatsApp, Viber, Telegram. www.villa-verona.de; ☎00491734618219 jobs@villa-verona.de

183. **Germania,** joburi erotice de lux, Villa Verona din Saarlouis te asteapta. Granita Franta, Luxemburg si Belgia. Fete frumoase si zambitoare +18 ani. Castiguri intre 7.000-9.000 euro/luna, conditii prietenoase, un mediu curat si linistit. Plata este la zi, Katy-proprietara. WhatsApp, Viber, Telegram.www.villa-verona.de; ☎00491734618219 jobs@villa-verona.de

184. **Germania,** soferi posesori de permis categoria CE + ADR pentru transporturi de marfa (prelata) pe teritoriul Germaniei. Ullrich Gruppe sedii in Berlin, Kaufungen, Hamburg, MA¶rsdorf si HÃ rth. Salariu 1.850 Euro brut +100 Euro pentru posesorii de ADR. Contract, diurna, concediu, dispecerat in lb. romana. Asteptam CV-ul dvs la email sau WhatsApp: ☎00491761867775 7/ 00495605948870 4 bewerbung@ullrich-gruppe.de

185. **Germania,** Villa Verona Saarlouis, casa privata lux la granita Luxemburg si Franta, joburi pt. tinere 18+ cu/ fara experienta. Oferim sigurata si seriozitate, castiguri deosebite, clientela formata. Te asteptam in echipa noastra. Detalii in lb. romana la tel. sau mail; ☎00491734618219 jobs@villa-verona.de

186. **Germania,** zona Frankfurt cauta fete Salon de masaj erotic din Germania, cu vechime de peste 10 ani, cauta fete tinere si dragute pentru a lucra intr-o atmosfera familiara, cu conditii de cazare. Castig de peste 8.000 euro, **8.000 €;** ☎00491788635130 gabrielastefan@web.de

187. **Germania-Villa** Verona Saarlouis casa privata lux la granita Luxemburg si Franta ofera joburi pt. tinere 18+ cu/fara experienta, care doresc sa lucreze intr-o ambianta eleganta. Vrei sa castigi multi bani? Si sa lucrezi intr-un mediu placut? Ai varsta peste 18 ani? Atunci ai ajuns la locul potrivit. ☎00491734618219 jobs@villa-verona.de

188. **Germania-Villa** Verona Saarlouis, casa privata lux la granita Luxemburg si Franta ofera Joburi pt. tinere 18+ cu /fara experienta care doresc sa lucreze intr-o ambianta eleganta. Vrei sa castigi multi bani? Si sa lucrezi intr-un mediu placut? Ai varsta peste 18 ani? Atunci ai ajuns la locul potrivit. Oferim: discretie absoluta si conditii de top, mediu de lucru placut si cooperare loiala. Cerem si oferim seriozitate, profesionalism si disciplina. Vrei sa faci parte in echipa noastra? Atunci trimite-ne pozele tale recente pe whats-up, viber sau e-mail. www.villa-verona.de ☎00491734618219 jobs@villa-verona.de

189. **GERMANIA.** Dame de companie, legal - nightclub Germania Maxima Bar Germania - Lingen. **5.000 €;** ☎00491516327844 7 info@maxima-bar.net

190. **Germania.** Cauti conditii corecte de munca in Germania? Te-ai saturat de incertitudini? Cu un simplu click vei face schimbarea! Cautam fete noi pentru locuintele noastre de lux din Saarlouis si Trier. Experienta de 12 ani in domeniu! iti oferim un avans pentru calatoria ta Plata la zi! Peste 8.000 Euro lunar. Esti motivata si te intereseaza castiguri mari? Suna acum! (Whatsapp & Viber) ☎00491734618219

191. **Germania.** Cauti conditii corecte de munca in Germania? Te-ai saturat de incertitudini? Cu un simplu click vei face schimbarea! Cautam fete noi pentru locuintele noastre de lux din Saarlouis si Trier. Experienta de 12 ani in domeniu! iti oferim un avans pentru calatoria ta Plata la zi! Peste 8.000 Euro lunar. Esti motivata si te intereseaza castiguri mari? Suna cum! (Whatsapp & Viber) ☎00491734618219

192. **Germania.** Escorta, casa privata exclusivista. Fete indraznete pentru escorta in Germania. Conditii deosebite! Patroana femeie. 3.500-10.000 Euro/luna. **8.000 €;** ☎00491736533379 Info@haus-armor.de

193. **Germania. Locuri de munca in domeniile de gastronomie si sanatate %0 comision, 100% rezultate, fara intermediari. www.medialjob.ro/ www.medialjob.de;**

194. **Germania.** Oferim locuri de munca stabile, posibil sa va stabiliti cu familia, sa locuiti pe termen lung in Germania; ☎00491517545807 9

195. **Germania.** Tinere frumoase +18 ani. Vrei sa castigi bani? Lucreaza pe cont propriu. Germania. Camere de inchiriat. Inchiriaza o camera cu doar 500 Euro pe saptamana. Alege sa fii independenta. Noi nu functionam pe baza de procente. Platesti doar 500 Euro restul este in totalitate al tau. Tel/WhatApp: ☎00491517594710 1

196. **Germania. Zidari, fierari, dulgheri. Plecari imediate. Tel. inclusiv WhatApp: ☎0040735883373**

197. **Germany** Jobs Girls Hello ,Escort girls in Germany write me on what up for more info! Wait for you ! Best Chance for you ! **12.000 €;** ☎00491517594710 1

198. **Grecia.** Contracte joburi dansatoare animatoare Global-Artist are propriul cabaret night club de Grecia select pe insula turistica Syros, este singurul cabaret night club de pe insula, selectioneza dansatoare plecare imediata, www.global-artist.ro. **4.000 €;** ☎0749.200.802 office@global-artist.ro

199. **Grupul** ULLRICH Germania cauta soferi posesori de permis categoria CE + ADR pentru transporturi de marfa (prelata) pe teritoriul Germaniei cu permis categoriile C + E,atestat marfa si card tahograf,cazier judiciar oferim Contract germanSalariu 1850 A brut +100 A pentru posesorii de ADR. Diurna de 24 Euro (net) pentru fiecare zi in care va aflati la munca, inclusiv pentru weekend.21 de zile de concediu anual platite.CV-ul dvs la adresa de E-Mail: bewerbung@ullrich-gruppe.de sau WatsApp: ☎00491761867775 7/ 00495605948870 4 bewerbung@ullrich-gruppe.de

200. **GÃ¼nters** Night Club, Austria cauta doamne/ domnisoare intre 19-40 ani, cu aspect fizic placut, cu/ fara experienta. VeniturI substantiale. Cazarea este asigurata. Ne poti suna sau ne poti scrie pe WhatsApp la numarul de telefon. https://www.gÃ nters.at; ☎00436886439745 9

201. **Hostess** in Elvetia, masseuze Salon Caliente cauta fete cu varsta 18-40 ani pentru munca in salon de masaj, cu contract si forme legale pe perioada sederii, munca in conditii avantajoase si ambient placut. **5.000 €;** ☎0701.525.596/ 0041779465523 salon-caliente@hotmail.com

202. **Inginer** electronist Societate italiana cu sediul la Roma angajeaza cu contract de munca pe perioada nedeterminata inginer electronist pentru activitati de proiectare in domeniul aerospatial. E-mail: selezione@microsis.it

203. **Ingrijitori** necalificati batrani Anglia 2200-2500 Â£/luna cash, cazare si masa gratis cu contract legal. E-mail: ☎00447716747199 laura.ungureanu78@gmail.com

204. **Italia, daca doresti sa lucrezi ca ingrijitor batrani la domiciliu, in Italia si vorbesti limba italiana la nivel de conversatie, noi te formam si te angajam. Program: luni- vineri, 09.00- 17.00, tel. ☎0344.263.179/ 0736.828.029**

205. **Italia,** Germania, Romania. Societate de constructii angajam: fierari betonisti, zidari, rigipsari si macaragii. Contract de munca, asiguram cazare si masa, salariul in functie de calificare. Solicitam seriozitate maxima. Lucrari in Romania, Italia si Germania. Trimiteti mesaj la nr. de telefon si va contactam noi; ☎0040769682952

206. **Joburi** erotice de lux, Germania, Villa Verona din Saarlouis te asteapta. Granita Franta, Luxemburg si Belgia! Fete frumoase si zambitoare +18 ani. Castiguri intre 7.000-9.000 euro/luna. Conditii prietenoase, un mediu curat si linistit! Plata este la zi, Katy -propietara. WhatsApp, Viber, Telegram. www.villa-verona.de; ☎00491734618219 jobs@villa-verona.de

207. **Lacatusi** confectii metalice Italia, urgent, plecare imediata, zona Treviso Salarizare: 9 E/h + ore suplimentare. Se lucreaza in atelier. Pentru mai multe detalii tel. **1.800 €;** ☎0761.933.918 promec.job@gmail.com

208. **Laufhaus** 182, Casa Privata Austria, angajeaza tinere 18+ cu aspect fizic placut posibilitati de castig intre 3.000 si 10.000 Euro /Luna. Oferim siguranta, rugam seriozitate; ne puteti da chiar si beep sau mesaj si va contactam noi email. Site: www.lh182.at **10.000 €;** ☎004366488728800 office@lh182.at

209. **Loc** de munca Ã©n Danemarca Angajam muncitori, necalificati si calificati (zidari si tamplari). Contract de munca, cazare si masa asigurate. Pentru detalii sunati la tel.; ☎0736.412.428

210. **Loc** de munca, escorta in Londra UK oferim fapte nu doar vorbe. Castiguri serioase intre 2000-3000 pe saptamana. Oferim o publicitate specializata, cautam fete frumoase (o nota de 9/10), sociabile si manierate, **10.000 €;** ☎00447405702074 adri.alina87@yahoo.com

211. **Loc** de munca, full time in U.K avem nevoie de ospatari (baieti) cu experienta si sa vorbeasca bine engleza, pentru restaurantului turcesc Turkish kitchen. Brentwood. U.K cazare gratuita, plus salariul atractiv. ☎0761.730.603/ +447984064187 Catalina.dragan26@yahoo.ro

212. **Locuri** de munca in Belgia, Luxembourg, Firma belgiana angajam personal in domenile: constructii, soferi C E, macelari pentru partenerii nostri din Belgia, Luxembourg. Mai multe detalii la tel intre orele 10-18. Rog seriozitate. ☎0740.467.217 ineuropajob@gmail.com

213. **London** escort, ai min 18 ani? Vrei sa lucrezi ca esorta? Castiguri zilnice 150-500 lire/zi, se asigura cazare si transport, clientela formata, mai multe detaliii tel. sau whatsapp acelasi nr., ☎07412784277

214. **Londra** casa, fete masaj, fete masaj in Londra varsta maxim 28, 50/50, publicitate si cazare gratis. Pentru detalii whatsapp : 0447587646409 **10.000 €;** ☎0447587646409/ 0447587646409

215. **Londra,** cautam tinere dragute min 18 ani in vederea colaborarii ca escorte la Londra. Se asigura cazare si transport. Mai multe detalii la tel sau Whatsap cu acelasi nr. ☎07944148986

216. **Londra,** casa de lux, domeniu ofer loc de munca masaj incall/outcall pt doamne si domnisoare cu varsta cuprinsa intre 18-40 ani. Locatia este in centrul Londrei. Se ofera toate conditiile necesare. Cazare gratuita, info pe whatsapp. **12.000 €;** ☎0044791247846

217. **Macelar** Norvegia we are looking for skilled butchers/sláughters who have experience on working line with pig, cattle or lamb. This is a seasonal full-time position with opportunities **10.000 L;** ☎004791831565 foodindustry@adecco.no

218. **Manchester** -Pure Tantric angajeaza domnisoare selecte, elegante, care stiu ce inseamna conceptul "high- class" cunostinte medii de limba engleza. Castiguri intre 8.000- 10.000 lire/ luna. Mediul de lucru "stres-free" nu se lucreaza "la program", conditii de lux, club select. Pentru orice detalii ne puteti contacta la tel./ whatsapp, email. www.puretantric-manchester.co.uk; ☎00447472517150 massage@puretantricmanchester.co.uk

219. **Manchester-** Pure Tantric angajeaza domnisoare selecte, elegante, care stiu ce inseamna conceptul "high-class", cunostinte medii de limba Engleza. Castiguri intre 8.000-10.000 Lire/ luna. Mediul de lucru "stres-free", nu se lucreaza "la program" conditii de lux, club select Pentru orice detalii, ne puteti contacta la: Tel. /Whatsapp. www.puretantricmanchester.co.uk; ☎00447472517150 massage@puretantricmanchester.uk

220. **Manchester-** Pure Tantric angajeaza domnisoare selecte, elegante, care stiu ce inseamna conceptul "high-class", cunostinte medii de limba Engleza. Castiguri intre 8.000-10.000 Lire/ luna. Mediul de lucru "stres-free", nu se lucreaza "la program" conditii de lux, club select Pentru orice detalii, ne puteti contacta la: Tel. /Whatsapp. www.puretantricmanchester.co.uk; ☎00447472517150 massage@puretantricmanchester.uk

221. **Menajera** regim hotelier Irlanda Menajera serioasa, femeie pentru curatenie apartamente regim hotelier. Oferim cazare, salariu 1.400 euro pe luna. Program flexibil. Doar persoane serioase. Experienta constituie un atu, **1.400 €;** ☎0725.846.857/ 0040725846857 florentina.c.ispas@gmail.com

222. **Muncitori** Belgia lucrari in constructii si finisaje interioare cu montaj mobilier. Cazare asigurata (include si utilitati, internet etc) contract de munca, transportul decontat, salariu platit lunar ziua 30-31 **1.600 €;** ☎0786.194.467 victoriarusu@datrimex.ro

223. **Muncitori** constructii pt Oslo, Norvegia, angajam muncitori constructii calificati/necalificati. Salar 1.000-1.500 euro, carte munca, asigurare medicala, cazare. Plecare imediata. Fara comision. Transportul Romania-Norvegia plateste firma; **1.500 €;** ☎0761.702.490 cezareaproject@gmail.com

224. **Muncitori** in constructii pentru Germania Societate Comerciala de constructii cu sediul in Brasov face selectie in vederea angajarii pentru lucrul in Germania: fierari, dulgheri, muncitori necalificati pentru constructii. **1.200 €;** ☎0735.660.816 job@azabrasov.ro

225. **Muncitori** Suedia angajam 2 meseriasi in constructii cu contract in Suedia. Salariul 8 euro/ ora. Se ofera cazare. ☎0741.134.800

226. **New** Blue Up - Saunaclub- Elvetia Zurich, ofera locuri de munca legale pentru tinere 18 ani+, salariu atractiv, conditii deosebite, cazare, acte. Castigi bani din prima zi. Informatii in lb. romana la tel./ WhatsApp, www.newblueup.ch **10.000 €;** ☎0041435424670/ 0041792983079 info@newblueup.ch

227. **New** Blue Up- Saunaclub- Elvetia Zurich, ofera locuri de munca legale pentru tinere 18 ani + salariu atractiv, conditii deosebite, cazare, acte. Castigi bani din prima zi. Informatii in lb. romana la tel. WhatsApp, www.newblueup.ch **10.000 €;** ☎0041435424670/ 0041792983079 info@newblueup.ch

228. **New** Blue Up- Saunaclub- Elvetia Zurich, ofera locuri de munca legale pentru tinere 18 ani+ salariu atractiv, conditii deosebite, cazare, acte. Castigi bani din prima zi. Informatii in lb. romana la tel. WhatsApp. www.newblueup.ch; **10.000 €;** ☎0041435424670/ 0041792983079 info@newblueup.ch

229. **New** Blue Up- Saunaclub- Elvetia Zurich, ofera locuri de munca legale pentru tinere 18 ani+, salariu atractiv, conditii deosebite, cazare, acte. Castigi bani din prima zi. Informatii in lb. romana la tel./WhatsApp, www.newblueup.ch, ☎0041435424670/ 0041792983079 info@newblueup.ch

230. **New** Blue Up- Saunaclub- Elvetia Zurich, ofera locuri de munca legale pentru tinere 18+, salariu atractiv, conditii deosebite, cazare, acte. Castigi bani din prima zi. Informatii in lb. romana la tel./ WhatsApp, www.newblueup.ch ☎0041435424670/ 0041792983079 info@newblueup.ch

231. **New** Blue Up- Saunaclub- Elvetia Zurich, ofera locuri de munca legale pentru tinere 18+, salariu atractiv, conditii deosebite, cazare, acte. Castigi bani din prima zi. Informatii in lb. romana la tel./ WhatsApp, www.newblueup.ch **10.000 €;** ☎0041435424670/ 0041792983079 info@newblueup.ch

232. **New,** Anglia, escorte, Londra, seriozitate New, Anglia, escorte, Londra, seriozitate maxima, 50%50, angajem fete +18- 35 ani. Mai multe detalii, contactati pe whatsapp. **10.000 €;** ☎+447501991887/ +447501991887 escortlondon60@gmail.com

233. **Night** club Austria, super oferta de bani pt fete Clubul de noapte Villa Ostende din Austria (Linz), cauta fete frumoase, tinere (18+) si cel mai important, dornice sa castige bani. Avem sistem nou de plata pt fete. Sms/apel/whatsapp: ☎00436601718232 1900200@gmx.at

234. **Night** Club Imperium, Elvetia angajeaza dansatoare, tinere sociabile, atragatoare, 18+ ani. Oferim contract de munca, salariu garantat de 1.500 CHF / luna, + bonusuri procentuale. Asiguram cazare gratuita in conditii de lux si venituri substantiale. Pentru mai multe detalii, apel, beep, sms, email. www.club.imperium.ch ☎00407866152 97/ 0041796454360 info@club-imperium.ch

235. **Night** Club Palmenhaus Austria cauta doamne/ domnisoare 19+ ani, cu aspect fizic placut, cu sau fara experienta. Venituri intre 5000-10000 euro/luna. Plata se face zilnic. Cazarea este asigurata. Vorbim lb. Romana Telefon, sms sau WhatsApp la. www.nightclubpalmenhaus.at; ☎00436606083726 info@nightclubpalmenhaus.at

236. **Night** Club Palmenhaus Austria cauta doamne/domnisoare 19+ ani, cu aspect fizic placut, cu sau fara experienta. Venituri intre 5.000-10.000 Euro/luna. Plata se face zilnic. Cazarea este asigurata Vorbim lb. Romana. Telefon, sms sau WhatsApp la www.nightclubpalmenhaus.at ☎00436606083726 info@nightclubpalmenhaus.at

237. **Night** Club Palmenhaus Austria cauta doamne/domnisoare 19+ ani, cu aspect fizic placut, cu sau fara experienta. Venituri intre 5.000-10.000 Euro/luna. Plata se face zilnic. Cazarea este asigurata Vorbim lb. Romana. Telefon, sms sau WhatsApp la www.nightclubpalmenhaus.at ☎00436606083726 info@nightclubpalmenhaus.at

238. **Night** Club Palmenhaus Austria cauta chelnerita pt bar si dansatoare , doamne/domnisoare 19+ ani, cu aspect fizic placut, cu sau fara experientaVenituri intre 5.000-10.000 Euro/luna. Plata se face zilnic. Cazarea este asigurata Vorbim lb. Romana. Telefon, sms sau WhatsApp la www.nightclubpalmenhaus.at ☎00436606083726 info@nightclubpalmenhaus.at

239. **Night** Club Pascha Austria Graz cauta doamne/domnisoare +19 ani aspect fizic placut, cu/ fara experienta. Transport gratuit din Romania. Cazare asigurata. Castiguri substantiale. Informatii Sms / Apel / WhatsApp Facebook: Carmen Pascha. www.pascha-graz.at ☎00436607949606 carmenpascha@gmail.com

240. **Night** Club Pascha Austria Graz cauta doamne/domnisoare +19 ani aspect fizic placut, cu/ fara experienta. Transport gratuit din Romania. Cazare asigurata. Castiguri substantiale. Informatii Sms / Apel / WhatsApp Facebook: Carmen Pascha. www.pascha-graz.at ☎00436607949606 carmenpascha@gmail.com

241. **Night** Club Pascha Graz, Austria cauta fete +18 ani. Transport gratuit din Romania. Cazare asigurata. Castiguri substantiale. Informatii beep/sms: 0043 660 7949606. Facebook: Carmen Pascha, ☎00436607949606 carmen-pascha@gmail.com

242. **Olanda** personal calificat si necalificat in constructii (montaj termopane si rigips). Se ofera contract de munca pe perioada nedeterminata, cazare si pachet salarial extrem de atractiv ☎0732.602.054 jobs.olanda@gmail.com

243. **One** of the noblest private clubs of Switzerland is situated near Principality Liechtenstein (very rich bank & business area). Here, you will have the possibility to become acquainted with nice, charm, **15.000 €;** ☎+41799110722/ +41799110722 alina77@gmx.ch

244. **Personal** club de noapte in Rotterdam, Olanda, club de noapte exclusiveje angajam hostess min 21 ani, fizic placut, club cu cabaret, pian, baie, piscina, clientela de lux internationala, atmosfera placuta, 10000 pe luna, minimum de limba engleza, cazare. ☎0751.365.266/ 0031639719824 cmommaers47@gmail.com

245. **Personal** hotelier Anglia Blackberry Jobs Limited recruteaza bucatari, barmani, ospatari, menajere, spalator vase, receptioneri hotel, night porteri, bell boy, si management level. Engleza nivel conversational ☎0775.506.697 julia@blackberryjobs.com

246. **Personal** hotelier pentru curatenie Anglia Angajez personal pentru curatenie pentru diferite hoteluri din Anglia. Nu cer experienta, contract permanent, salariul o data la 2 saptamani, Ac8.50/ora, ☎+447429347517/ +447917938940 the-cleaningsolutions@hotmail.co.uk

247. **Pure** Tantric Manchester angajeaza domnisoare selecte, elegante, care stiu ce inseamna conceptul "high- class" cunostinte medii de limba engleza. Alatura-te echipei Pure Tantric si ai ocazia sa iti castigi independenta financiara, fara a fi nevoie de foarte mult efort. Castiguri intre 8.000- 10.000 lire/ luna. Mediul de lucru "stres-free" nu se lucreaza "la program", conditii de lux, club select. Pentru orice detalii ne puteti contacta la tel./ whatsapp, email. www.puretantricmanchester.co.uk; **10.000 €;** ☎00447472517150 massage@puretantricmanchester.co.uk

248. **Qatar,** Kuwait, Agency-escort, agentie cu vechime de 5 ani cautam fete 20-30 ani pentru munca in Kuwait-Qatar. Detalii Watsap+393891423299 **15.000 €;** ☎+393891423299 escortcast-ingqatar@yahoo.com

249. **Sofer** cat. C+E pentru comunitate te asteptam sa faci parte din echipa noastra de soferi pe comunitate! Venit lunar: soferi fara experienta: 1200-1500 euro/luna -40-50 euro/zisoferi cu experienta: 1950-2015 euro/luna -65 euro/zi **2.015 €;** ☎0787.300.908/ 0787.330.680 c.pireu@tnlogistika.ro

250. **Sofer** duba cat. B, salariu atractiv net de 1800 euro/ luna, cazare asigurata de catre angajator; contract de munca legal in Olanda, contact telefonic la numarul de tel. ☎0726.700.933

251. **Soferi** categoria B pentru Spania, 30 soferi, full time. 2650 euro salariu brut/luna plus 1 euro pe descarcare la coletarie. (tarif.1,5 E/min+tva).Telefon: **2.650 €;** ☎0900.310.110/ 0900.310.110

252. **Soferi** posesori de permis cat. CE+ADR pentru transporturi de marfa (prelata) pe teritoriul Germaniei. Ullrich Gruppe cu sedii in: Berlin, Kaufungen, Hamburg, MA¶rsdorf si HÃ rth. Salariu 1.850 Euro brut +100 Euro pentru posesorii de ADR. Contract, diurna, concediu, dispecerat in lb. romana. Asteptam CV-ul dvs la email: sau WhatsApp: ☎00491761867775 7/ 00495605948870 4 bewerbung@ullrich-gruppe.de

253. **Soferi** profesionisti pentru transport containere maritime, **2.000 €;** ☎0727.734.256 ci@denmarktr.ro

254. **Soferi** profesionisti pentru transport de marfuri generale cu prelata, **2.450 €;** ☎0727.734.256 ci@denmarktr.ro

255. **Soferi** profesionisti pentru transport marfuri generale cu prelata sau box, **1.700 €;** ☎0727.734.256 ci@denmarktr.ro

256. **Soferi** taxi Anglia Cautatm soferi taxi pentru UK. Cerinte. Permis auto de minim 3 ani. Cazier curat. Limba engleza scris si vorbit. Abilitati de comunicare. Cazare pentru primele 6 saptamani, **2.500 €;** ☎447389024583 GABID@VOGFRESH.RO

257. **Soferi** taxi Anglia Cerinte: permis auto de minim 3 ani. Cazier curat.Limba engleza scirs si vorbit. Abilitati de comunicare. Experianta in condus minim 50.000 kmLimba engleza scris si vorbit; ☎447389024583 GABID@VOGFRESH.RO

258. **Soferi** taxi Anglia Cerinte: permis auto de minim 3 ani. Cazier curat.Limba engleza scirs si vorbit. Abilitati de comunicare. Nu puteti contacta prin Whatsapp la numarul de telefon din anunt, **2.500 €;** ☎447389024583 GABID@VOGFRESH.RO

259. **Soferi** TIR - Danemarca, Suedia, Norvegia, cautam soferi de tir pentru Scandinavia (Danemarca, Suedia, Norvegia). Salariu negociabil in functie de experienta si abilitatile personale Experienta Europa - minim 6 luni; ☎0744.622.623

260. **Soferi** TIR pentru Anglia Paracross organizeaza sesiune recrutare soferi TIR pt. Anglia in data de 7- 8 aug la Hotel Ibis, Bucuresti. 20 posturi la Iceland Enfield, Lidl, NFT. Venituri minime garantate de la 13.000 lei/ luna, **2.700 €;** ☎+40743075085/ +40743075085 alina.oncica@paracross.pl

261. **Spania,** Barcelona, Madrid escorte, case private, Barcelona angajeaza doamne- domnisoare (escorte) 18+, cu/fara experienta pentru serviciul de escorta, se lucreaza in cluburi, case private, locatii centrale, casa sau 50-50% depinde de locatie, castig, **10.000 €;** ☎+34602673664 alina77@gmx.ch

262. **Specialist** faianta gresie rigips, Germania caut un om sau doi pe perioada de doua trei luni incepand din august 2018. Zona in Germania : 67454 Neustadt / WeinstraÃ e Sunt in Bucuresti de de 21.07- 28.08 interviuri whats up/ beep DA **3.000 L;** ☎0049176/ 20938383 Mark_dri@yahoo.de

263. **Stomatolog** implantolog pentru cabinet dentar franta - centru, suntem 2 medici romani. Exista 3 sali de tratament, panoramic nou 2 asistente. Cabinetul refacut, CA >200K/medic. Info la +33648734065

264. **Strainanate,** New Blue Up, fete dragute care doresc sa castige bani si care lucreaza legal cu varste intre 18-40. Pentru mai multe detalii va asteptam la nr. cu whatssapp, mail. **10.000 €;** ☎0041435424670/ 0041792983079 info@newblueup.ch

265. **Strainatate** job for you, Relax club studio Escort angajeaza fete ambitioase si profesioniste. Asiguram cazarea, plata la zi, bonusuri avantajoase, 60% din castiguri; www.relaxclub.ch **15.000 €;** ☎0041767684454 info@relaxclub.ch

266. **Strainatate.** Angajam muncitori in constructii pentru strainatate -tencuitori, finisori, zidari - contract de munca, salariu **2.000 €;** ☎0762.219.902

267. **Strainatate.** Ofer locuri de muca in strainatate, doar pt. fete. Pentru mai multe detalii contactati-ma tel. Raspund doar pe WhatsApp; ☎0736.514.949

268. **Sudori** CO2 Italia comision 0 angjam sudori CO2 in zona Parma. Se executa lucrari de confectii metalice in atelier. Se ofera contract italian, salarizare de 9Euro/h Transport, cazare, echipament de lucru; **1.800 €;** ☎0761.933.918 promec.job@gmail.com

269. **Suedia** constructii caut faiantar, zugrav, necalificati pentru munca in Suedia. Se ofera transport, cazare ?i 3 mese. Salariul este de 1000Â . Job doar pentru 2 luni. Pt mai multe detalii sunarima pe whatup; **1.000 €;** ☎0771.032.630/ 0046765823079 alessya_cristyna@yahoo.com

270. **Tinere** , Elvetia Club Imperium locatie de lux Aplica acum, plecari imediate. Doamne, domnisoare 18+ cu/fara experienta, dansatoare si dame de companie, comision 60% + procent din conumatie. Cazare gratuita, contr. de munca, clientela formata. Vorbim lb. romana, sms, whatsapp; www.club-imperium.ch; ☎0040786615297/ 0041796454360 info@club-imperium.ch

271. **Tinere** 18 ani+, dasatoare New Blue Up- Saunaclub- Elvetia Zurich, ofera locuri de munca pentru salariu atractiv, conditii deosebite, cazare, acte.Castigi bani din prima zi. Informatii in lb. romana la tel./ WhatsApp, www.newblueup.ch **10.000 €;** ☎0041435424670/ 0041792983079 info@newblueup.ch

272. **Tinere** Anglia conditii excelente Iti doresti castiguri substantiale intr-un timp foarte scurt, oferim loc de munca ca si escorta in Anglia, intr-o zona ultra-centrala. Fete serioase, doritoare de munca cu aspect fizic placut; **10.000 €;** ☎00447379066384

273. **Tinere** Anglia, conditii super avantajoase, iti doresti castiguri substantiale intr-un timp foarte scurt, oferim loc de munca ca si escorta in Anglia, intr-o zona ultra-centrala. Fete serioase, doritoare de munca cu aspect fizic placut. **10.000 €;** ☎00447379747178

274. **UK** -Londra-Liverpool ofera locuri de munca pt fete 18+ , cu sau fara experienta, ca escorte si in domeniul videochat. Se lucreaza pe apartamente de lux, avem experienta in domeniu si garantam castiguri substantiale. Publicitatea se face pe site-uri de top platite cu optiuni full gen Vip -Featured. Comisionul este de 50%. Plata se face zilnic si oferim discretie absoluta. De preferat este sa discutam pe Whats App. Pentru angajare avem nevoie sa trimiteti cateva poze reale cu voi. Pt detalii contactati-ne la tel./WhatsApp: ☎00447459261787

275. **UK** -Londra-Liverpool ofera locuri de munca pt fete 18+ , cu sau fara experienta, ca escorte si in domeniul videochat. Se lucreaza pe apartamente de lux, avem experienta in domeniu si garantam castiguri substantiale. Publicitatea se face pe site-uri de top platite cu optiuni full gen Vip -Featured. Comisionul este de 50%. Plata se face zilnic si oferim discretie absoluta. De preferat este sa discutam pe Whats App. Pentru angajare avem nevoie sa trimiteti cateva poze reale cu voi. Pt detalii contactati-ne la tel./WhatsApp: ☎00447459261787

276. **UK** -LONDRA-LIVERPOOL ofera locuri de munca pt fete 18+ ,cu sau fara experienta , ca escorte si in domeniul videochat .Se lucreaza pe apartamente de lux, avem experienta in domeniu si garantam castiguri substantiale .Publicitatea se face pe site-uri de top platite cu optiuni full gen Vip -Featured .Comisionul este de 50%. Plata se face zilnic si oferim discretie sbsoluta . Pt detalii contactati-ne la tel/what's up absoluta. Publicitate gratuita pe site-uri de top platite cu optiuni full gen Vip -Featured. Comision 50%. Plata zilnic. Tel. sau WatsApp; ☎00447459261787

277. **UK** -Londra-Liverpool ofera locuri de munca pt fete 18+ , cu sau fara experienta, ca escorte si in domeniul videochat. Se lucreaza pe apartamente de lux, avem experienta in domeniu si garantam castiguri substantiale. Publicitatea se face pe site-uri de top platite cu optiuni full gen Vip -Featured. Comisionul este de 50%. Plata se face zilnic si oferim discretie sbsoluta. De preferat este sa discutam pe what's up Pentru angajare avem nevoie sa trimiteti cateva poze reale cu voi . Pt detalii contactati-ne la tel./what's up; ☎00447459261787

278. **UK-Londra-Liverpool** ofera locuri de munca pt. fete 18+, cu sau fara experienta, ca escorte si in domeniul videochat Se lucreaza pe apartamente de lux, avem experienta in domeniu si garantam castiguri substantiale. Publicitatea se face pe site-uri de top platite cu optiuni full gen Vip -Featured. Comisionul este de 50%. Plata zilnic, oferim discretie. Tel./WhatsApp: ☎00447459261787

279. **UK.** Tinere 18+ cu/fara experienta, escorte si in domeniul videochat UK-Londra - Liverpool, apartamente de lux, castiguri substantiale. Publicitate pe site-uri de top platite cu optiuni full gen Vip-Featured. Comision 50%, plata zilnic, oferim discretie. Tel./WhatsApp: ☎00447459261787

280. **ULLRICH** Gruppe cu sedii in: Berlin, Kaufungen, Hamburg, Morsdorf si Hurth. Angajeaza Soferi posesori de permis categoria CE + ADR pentru transporturi de marfa (prelata) pe teritoriul Germaniei. Salariu 1.850 euro brut +100 euro pentru posesorii de ADR. Contract, diurna, concediu, dispecerat in lb. romana. Asteptam CV-ul dvs la email sau WatsApp: ☎00491761867775 7/ 00495605948870 4 bewerbung@ullrich-gruppe.de

281. **Ullrich** Gruppe cu sedii in: Berlin, Kaufungen, Hamburg, MA¶rsdorf si HÃ rth angajeaza soferi posesori de permis categoria CE + ADR pentru transporturi de marfa (prelata) pe teritoriul Germaniei. 1.850 Euro brut +100 Euro pentru posesorii de ADR. Contract, diurna, concediu, dispecerat in lb. romana. Asteptam CV-ul dvs la email: sau WatsApp: ☎00491761867775 7/ 00495605948870 4 bewerbung@ullrich-gruppe.de

282. **Urgent,** 2 locuri disponibile, lucru pt. doamne si domnisoare cu varsta intre 19-35 de ani cu aspect fizic placut si igienic. Pentru servicii de escort (dama de companie) in casa privata Madrid (Spania), se ofera cazare gratuita, **6.000 €;** ☎0034634044432 tudoronela24@yahoo.es

283. **Villa** Venezia Germania nu rata sansa de a lucra in una din cele mai cunoscute adrese din Germania. De aici pleci multumita. Te asteptam exact pe tine. Scrie ne acum, locuri limitate **15.000 €;** ☎004915175947101

284. **Zurich,** Elvetia club de lux te invita sa faci bani Club de lux situat in centul orasului Zurich te invita sa faci cei mai multi bani vara asta. Preturi mari, castiguri bune, locatie de top, clienti bogati: asta inseamna Club 12. **15.000 €;** ☎0041765275667

Oferte part time

1. **Activitate** coordonare franciza, castig 1.200 euro, necesita PC. Trimiteti CV pe mail; ☎0722.555.455 oportunitate21@gmail.com

2. **Agent,** job part time vanzari Toata treaba consta in telefoane si e-mail-uri.Fara program fix, fara prezenta la birou.Nu oferim salariu fix, doar comision brut de 5% din valoarea fara TVA a vanzarilor.Brut = se scad taxele. www.magazinul-de-januzele.ro **1 L;** ☎0760.533.227 comenzi@magazinul-de-januzele.ro

3. **Agenti** curatenie cu experienta firma servicii profesionale de curatenie angajeaza personal pentru obiective spatii de birou in Bucuresti. Program 4 ore. Pachet salarial motivant, de preferat sa mai lucreze si in alta parte; **1 L;** ☎0720.341.946 office@visionclean.ro

4. **Ajutor** curatenie laborator cofetarie o persoana pentru spalat vase si curatenie generala in laborator; ☎0747.193.737 contact@cookiejar.ro

5. **Ajutor** ospatar, picoita cu sau fara experienta pentru cafenea (langa Mall Afi Palace) part-time, program zilnic: de luni pana vineri 11:30 - 15:30. Salariu 800 Ron + tips zilnic. Aspect fizic placut; **800 L;** ☎0723.365.025

6. **Asistenta** live, echipa Phoenix angajeaza personal feminin pentru conversatii online.Oferim: bonus angajare 4000 lei, avans 4000 lei din prima zi, bonus recomandare 1000 lei, salariu fix incepand de la 2500 lei. **4.000 L;** ☎0761.505.505 officepsk@yahoo.com

7. **Asistenta** manager tanara sociabila, cunostinte operare pc, nu este necesara experienta, poate fi la primul job. Se asigura training. Posibilitate dezvoltare cariera. La nevoie se poate asigura cazare. CV + poze pe email **700 €;** iostanciu90@yahoo.com

8. **Asistenta** medicala pentru ingrijire bolnav 58 ani, paralizat, cu canula, pentru ture de zi, 4 pana la maxim 6 ture pe luna, 150 lei pe tura. **150 L;** ☎0740.118.950 cristianamihalcea@gmail.com

9. **Asistenta** medicala, infirmiera sau eleva la postliceala sanitara pentru ingrijire bolnav paralizat. Tura de la 19.00 la 7.00, 100 lei pe tura, ☎0740.118.950/ 0772.256.874

10. **Asistenta** personala Business man, atragator, dinamic, caut doamna cu aspect fizic placut, pentru postul de asistenta personala, cu sau fara experienta, program flexibil, rog descriere si foto pe mail **900 €;** ☎0721.526.177 vlassadrian@yahoo.com

11. **Asistenta** personala pentru director elvetian, director strain elegant, cool, cauta studenta, eleva, aspect fizic placut, motivata, ai nevoie de bani imediat, plata la zi, 3-4 ore sapt. poze pe Wapp, mail, si din provincie. **900 €;** ☎0734.321.550 devillemarket@yahoo.com

12. **Asistenta** personala program flexibil termen lung, seriozitate si intelegere pentru o persoana cu aceleasi calitati. Putem discuta prin WhatsApp la telefon sau prin mesaje pentru mai multe informatii.

LOCURI DE MUNCĂ

60. **Menajera pentru lucru intr-un apartament 3 camere la o familie cu 2 copii, in zona Bucurestii Noi. Program o zi pe saptamana (8 ore). ☎0734.511.112**

61. **Menajera** cu experienta si recomandari zona Universitate. Menaj pentru 2 persoane. 2-3 zile pe saptamana cate 8 ore. **1 L;** ☎0732.163.572 office@euroconsult-office.ro

62. **Menajera** pentru sala jocuri de noroc, retea sali de jocuri de noroc, angajam menajera. Ne dorim in echipa o persoana harnica, disciplinata si punctuala. Program part-time, flexibil. Nu necesita experienta **850 L;** ☎0733.222.132

63. **Menajera,** 4 ore pe zi, 3 ori pe saptamana, sa fie o doamna serioasa, sector 3. **700 L;** ☎0729.997.942 neda.sanda@yahoo.ro

64. **Menajera,** angajez urgent menajera pentru apartament 3 camere, program L-V, 6 ore, 1200 Lei, cu carte de munca. Detalii la tel. ☎0731.444.541 camelia@elo.ro

65. **Menajera,** bona angajez pers. vesela si energica intre 18-40 ani pt menaj si sa se joace cu 2 copii. Program 2 zile sapt la 8 ore plata 100 lei ziA§ sau intern detalii la tel. ☎0731.660.452/ 0767.177.175 raducadumitru@yahoo.com

66. **Menajere** care locuiesc in zonele: Calea Mosilor, Oborsau Kogalniceanu, Cismigiu ptr saloane de intretinere corporala. Program 3 ore dimineata + 3 ore seara, de luni pana sambata. **1.000 L;** ☎0720.336.688/ 0732.119.900

67. **Meseriasi** pentru amenajari interioare, tencuiala, gresie, faianta. ☎0723.272.402 laura.eskiocak@gmail.com

68. **Milo** Burger Joint angajeaza biciclisti pt livrare burgeri 6 h pe zi, 11.40 lei/ h plus tips zilieri /contract de munca). Zona sectorului 4. Pentru detalii sunati la tel. ☎0725.661.631 miloburgerjo1nt@yahoo.com

69. **Model** online la JustYou. Castiguri garantate 3000 $ - 5000 $/ lunar. Accep-tam personal feminin cu/fara experienta. Program flexibil. Promovare rapida. Cos-tumatii gratuite + bonus 1800 lei in prima zi. Posibilitate credit. **3.000 €;** ☎0787.759.623/ 0770.752.856 office-justyou@gmail.com

70. **Modele** la Bonne Studio Angajam personal feminin cu/ fara experienta, castiguri 3500-7000, bonus angajare 500$, costumatii gratuite, program la alegere, locatii in toate sectoarele.Telefon program non-stop, **6.000 €;** ☎0721.901.006/ 0748.505.385 bonne28studio@gmail.com

71. **Montatori** aparate de aer conditionat Angajam persoane cu experienta in montaj aer conditionat. Salariu intre 3000-5000 lei. Plata pe loc. Detalii la telefon; ☎0722.578.327/ 0768.972.036 elenailielzr@gmail.com

72. **Muncitori,** femei, muncitori necalificati pentru fabrica ambalaje plastic, zona B-dul Timisoara, program 14.00-20.00 de luni- vineri salariu 1400 lei net. **1.400 L;** ☎0769.957.243

73. **Operator** calculator la domiciliu, zona Caras pentru postare in mediul online deanunturi imobiliare. Raspunde la apeluri si ofera lead-urile potentialilor cumparatori. Modalitatea de plata. Venit fix pe zi - 250 de lei la 500 ☎0799.796.722

74. **Operator,** cauti un job part time, nea-i gasit Kantar TNS angajeaza operator call center part time. Trimite CV-ul tau pe recrutare@tns-csop.ro sau suna la numarul de telefon pentru informatii; ☎0753.050.378 marinela.burtan@tns-csop.ro

75. **Persoana** pentru curatenie sediu de firma, persoana responsabila pentru curatenie la sediul nostru din zona Baneasa - Sisesti (Sectorul 1).Pentru mai multe detalii va rugam sa ne contactati telefonic ☎0723.757.757 loredana.rambet@yahoo.com

76. **Persoane** curatenie Firma de curatenie angajeaza cu CIM o doamna muncitoare, fara cazier, fara vicii, pentru curatenie spatiu de birou din zona Delea Veche/Calea Calarasi. Program de lucru 5 ore/zi, 5 zile/saptamana. **900 L;** ☎0740.128.757 office@sinergitarget.ro

77. **Personal** curatenie. Firma curatenie angajam personal pentru curatenie in Bucuresti la blocuri din Drumul Taberei, Crangasi, Militari, Berceni, Popesti, Dristor, Timpuri Noi, Obor, ☎0753.812.805 office.fullcleanup@gmail.com

78. **Personal** curatenie firma curatenie angajam pentru curatenie birouri zona piata Presei Libere (Scanteia). Program 6 ore (07-13) luni-vineri. Salariu avantajos. Informatii la telefon ☎0737.521.521

79. **Personal** curatenie program de lucru dimineata 07.00-11.00 de luni pana sambata. Salariu 800 Ron ☎0730.081.858 office@cleanzone.ro

80. **Personal** curatenie pt. curatenie birouri in zona Unirii. Programul este de la 06.00 la 10.00. Rog seriozitate; ☎0769.088.600 valentin.badea04@gmail.com

81. **Personal** curatenie zona Crangasi cu program de 4 ore o zi da una libera **600 L;** ☎0761.602.286

82. **Personal** curatenie asociatie proprietari timp de lucru 6 ore, luni-vineri. Conditii atractive. ☎0723.351.308 office@expressadminimobil.ro

83. **Personal** curatenie birouri Firma angajam personal curatenie birouri, part - time, program 06.00- 10.00. Rog seriozitate; **800 L;** ☎0731.313.642 luminita.craciun@tiro.ro

84. **Personal** curatenie birouri 3 ore pe zi 6:00-9:00 cautam personal curatenie birouri de luni pana vineri 6:00-9:00 munca usoara, aspirat, sters praful, spalat pardosea, cautam fete care vor un loc de munca stabil. 850 lei salariu in mana, **850 L;** ☎0729.548.456 contact@curatenie-premium.ro

85. **Personal** curatenie birouri, postul este part time (jumatate de norma), de luni-vineri. Locatia Stefanestii de Jos, Ilfov (decontam transportul) CV la email angajari@netagro.ro

86. **Personal** curatenie birouri cauti personal curatenie birouri zona Pipera cladirea nord City Tower. Program 06.00-10.00. de preferat personal din zone apropiate. Se ofera contract de munca si decont transport; **850 L;** ☎0731.313.642 luminita.craciun@tiro.ro

87. **Personal** feminin exclusiv Program la alegere. Salariu garantat pana la 6000 Lei. Bonus 4000 lei la angajare. Avansare rapida la stagiul de manager, **6.000 L;** ☎0760.657.114/ 0760.657.114 officegorgonize@yahoo.com

88. **Personal** feminin pentru conversatii online modele online pentru NaughtyKats,personal feminin cu/fara experienta salariu 6000 lei+procent 50%-70%, Bonus 900$, program optional. legalitate, locatii in toate sectoarele. confidentialitate; **6.000 €;** ☎0770.456.112/ 0784.458.616 studionaughtykats@gmail.com

89. **Personal** pentru curatenie firma de curatenie angajam personal curatenie 3 ore sediu/cladire birouri in zona Piata Victoriei 06:00-09:00. ☎0731.400.594

90. **Personal** pentru curatenie masini, fara apa Cautam personal pentru curatenie fara apa, parc auto, part time: 2-3 zile /saptamana, in timpul saptamanii. Cerem seriozitate. Se ofera salariu fix plus bani de transport. Locatia este in Otopeni, **1.700 L;** ☎0721.288.909 office@autokult.ro

91. **Pizzar** Obor Hashtag PUB angajeaza personal pentru locatia de pe Soseaua Mihai Bravu nr 32 (zona Obor): pizzar la cuptor cu lemne. Program de lucru flexibil. Salariu atractiv si bonusuri; ☎0724.803.412 office@hashtagpub.ro www.hashtagpub.ro

92. **Prezentatoare** TV reporteri, agenti vanzari pentru studioul Orizont TV din Bucuresti. Aplicati cu CV, scrisoare de intentie si foto pe e-mail fitzetv@yahoo.com. Doar persoanele selectate vor fi invitate la interviu, **2.000 L;** fitzetv@yahoo.com

93. **Receptionera** pentru o clinica veterinara, program flexibil (in ture de 4-6 ore). iovu.andreea@yahoo.com

94. **Sezonier** 3 luni activitati impachetare, asamblare Magazin evenime cauta colega pentru activitati: pliere, lipire, asamblare produse, impachetare colete. Perioada: august-octombrie. Locatie: Bucuresti, sect 2, 6 ore, comenzi.invitatiispeciale@gmail.com **1.000 L;** comenzi.invitatiispeciale@gmail.com

95. **Sofer** pt taxi Uber. Pentru mai multe detalii ma puteti contacta la nr de tel. ☎0765.573.864 Marinabulat21@gmail.com

96. **Sofer** personal angajez urgent, program flexibil, mai multe detalii la tel., ☎0766.577.379 alfacompanytrading@gmail.com

97. **Soferi** categoria D, atestat, cursa speciala, preferabil pensionari, **10 L;** ☎0745.024.543 condorimpexsrl@gmail.com

98. **Soferi** taxi, angajez soferi taxi la plan. Plan 60 ron 24 oreCarte munca. detalii pe whatup; **1.000 L;** ☎+4676582307 9/ 0771.032.630 alessya_cristyna@yahoo.com

99. **Solista,** cantareata muzica usoara, pentru restaurant cu clientela selecta, program de miercuri-duminica (18-21/50), salariu motivat, bonusuri la evenimente. Nu se canta cu formatie doar dupa negative ☎0722.344.453

100. **Studenti** si absolventi de tehnica dentara in vederea angajarii pentru laborator de tehnica dentara ☎0723.544.945 sand2007.mm@gmail.com

101. **Studio** Gorgonize angajeaza modele online vino in echipa noastra sa uiti de grija banilor. Program flexibil, bonus angajare 300 $ venituri peste 6000 $, posibilitate de avansare si multe alte bonusuri. Locatii centrale **6.000 €;** ☎0760.657.114/ 0770.671.462 gorgonize@yahoo.com

102. **Tineri** vorbitori ebraica sau engleza. angajam tineri sociabili, vorbitori lb. ebraica/ engleza, pt. socializare/recrutare clienti straini din cluburi. Optional italiana, germana, franceza, rusa. 1000e + comision/ client. Castiguri mari; **3.000 €;** ☎0726.678.148/ 0726.678.148

103. **Traducator** EN-RO pentru desene animate Cautam traducator EN-RO pentru desene animate!.Se ofera contract de colaborare, 20 eur brut per episod de 22 min 10 % taxe, 10 eur brut per episod de 11 min 10% taxe. office@fastproduction-film.com

104. **Vanzatoare** magazin alimentar. Angajez cu carte de munca, vanzatoare magazin alimentar, sector 2 (zona Doamna Ghica). Salariu 1.500-2.000 Ron, ☎0735.208.746 rolandpetrovici@gmail.com

105. **Vanzatoare** pentru magazin costume barbati, din galerie comerciala de langa Afi Cotroceni, part time, 2-3 zile pe saptamana. Salariu atractiv **1.350 L;** ☎0725.788.788

106. **Zilieri** Vrei sa stii cum poti castiga intre 100 si 150 lei pe zi? Nimic mai simplu: suna la nr. de tel. si inscrie-te in echipa noastra de zilieri; ☎0738.749.656

Joburi videochat, masaj, adult

1. **Absolventa** videoconferinte, hostess online fete cu sau fara experienta, oferim conditii excelente, carte de munca, camere individuale, cazare, bonus ang 100$, comision 70%, plata zi/bilunar. Unirii **3.000 L;** ☎0733.607.633 amc.angajari@yahoo.com

2. **Activitate** online full time sau part time vrei sa lucrezi de acasa sau de la birou. Cauti un loc de munca bine platit. Vino sa colaboram pt activitatea de conversatii online. Te asteptam sa te programezi la un interviu **5.000 L;** ☎0766.715.701

3. **Admin,** trainer studio videochat Salariu atractiv plus bonusuri, ☎0728.450.828 office@legendstudio.ro

4. **Admin,** trainer studio videochat, Legend Studio, studio de videochat de top din Bucuresti, anunta scoaterea la concurs a postului de admin/trainer videochat.Postul se adreseaza exclusiv persoanelor de sex feminin ☎0728.450.828 office@legendstudio.ro

5. **Admin,** trainer, Evoque Studio angajeaza personal feminin pentru postul de trainer. Cerinte: limba engleza avansat, cunoasterea site-urilor, experienta in domeniul videochat, sociabila, responsabila. Salariu: 2200 lei. **2.200 L;** ☎0764.015.829/ 0721.852.040 office@evoque-studio.ro

6. **Admin-Manager** VideoChat. Comunicarea cu ceilalti este o placere pentru tine?Esti o persoana tanara, dinamica si responsabila?Atunci te asteptam. Salariul minim **2.500 L;** ☎+40743583779 d_940@mail.ru

7. **Asistenta** discreta, open mind, fire placuta, deschisa, program flexibil, cateva ore pe saptamana, experienta nu e necesara, pentru un tanar de 39 ani, simpatic, generos. Rog sms de prezentare, ☎0763.693.654

8. **Asistenta** online, castiguri peste 20.000 Lei. Salariu garantat 6000 Lei. Bonus de angajare 3000 lei. Locatii selecte si program flexibil **6.000 L;** ☎0760.657.114 officegorgonize@yahoo.com

9. **Asistenta** Personala tanara draguta, sociabila, open-mind. Nu este necesara experienta, se asigura training. Program flexibil, poate fi studenta. Se poate asigura locuinta de serviciu in caz de nevoie. CV + poze pe email **1.000 €;** iostanciu90@gmail.com

10. **Asistenta** personala director general Om de afaceri, educat, 38 ani, posibilitati materiale generoase, caut o asistenta personala frumoasa si inteligenta pentru o relatie pe termen lung. Rog prezentare cu poze la sorinm2009@yahoo.com **1.000 €;** sorinm2009@yahoo.com

11. **Asistenta** personala, sunt interesata de doamna/domnisoara cu aspect placut, deschisa (open mind) pentru postul de asistenta personala pentru timpul liber. Ofer seriozitate, discretie si multe avantaje. **5.000 L;** ☎0724.040.460 laur.rual.cast@gmail.com

12. **Asistenta** studenta personala, draguta, fizic placut, caut, cu disponibilitate mare pentru domn dragut, 37 de ani, se accepta si provincia, la nevoie se asigura locuinta, va rog seriozitate, mail, whatzapp ☎0726.525.947 bore.bore@yahoo.com

13. **Asistenta,** tanar 35 de ani, dragut, educat si discret caut o doamna sau domnisoara, 2-3 ore pe saptamana, discretie si seriozitate. Astept mail cu poze la adresa email. affection122016@gmail.com

14. **AWE** Studio angajeaza absolvente pentru videochat Salariu fix+comision 50-70%, bonusuri performante, locatie Piata Unirii, studio cu experienta vasta in domeniu,contract de munca, promovare conturi, aparatura HD, salariu oferit zilnic/ bilunar. **2.000 €;** ☎0769.404.320 angajari@awestudio.ro

15. **BeYou** Studio angajam modele fete) comision 80% in prima luna, 5000 lei venit lunar garantat, bonus de angajare 300$,, plata zilnic, bilunar. Fara reguli si amenzi abuzive ! Te ajutam sa devii independenta financiar; **5.000 L;** ☎0766.905.905/ 0730.872.297 office@beyou-studio.ro

16. **Castiga** mii de dolari din videochat. Iti doresti venituri garantate de minim 1.000 de Dolari pe luna? Job stabil si bine platit pentru doamne si domnisoare de peste 18 ani, 100% procent din incasari in prima luna. Loc de munca legal, confidential, cel mai bine platit din Romania. Training gratuit + cazare gratuita. Suna acum la telefon sau da-ne un beep si te sunam noi. www.beststudios.ro; ☎0730.752.752

17. **Casting** pentru hostesse si dansatoare in fiecare seara de la 22:30 la Club The Buddhist Bucuresti, cu sau fara experienta pentru o perioada nedeterminata, program de lucru 5 seri pe saptamana intre orele 22:00 si 06:00, varsta minim 18 ani, engleza. **3.000 €;** ☎0752.068.887 anuntnewstyle@yahoo.com

18. **Chathost,** fete si baieti pentru activitate videochat. Limba engleza nivel mediu, min. 18 ani, comision 50%-70%, bonus de angajare 300 $, sedinte foto-video profesionale, training individual, cm. ☎0722.267.126/ 0773.768.766 contact@onmyown.ro

19. **Club** de noapte Austria, super oferta pentru fete Clubul de noapte Villa Ostende din Austria (Linz), cauta fete frumoase, tinere (18+) si cel mai important, dornice sa castige bani. Super oferta pentru fete. ☎00436601718232 1900200@gmx.at

20. **Club** Dilaila Elvetia Cautam fete tinere si frumoase cu/fara experien?a , club de lux, mediu de lucru relaxat ?i prietenos. Oferim: permis munca, cazare, castiguri mari. Clubul se afla A®n Aargau - 5728 Gontenshwil Dorfstrasse 519. Pentru mai multe detalii ne puteti contacta la tel. www.dilailaclub.ch ☎0041791577853 info@dilailaclub.ch

21. **Club Dilaila Elvetia, cautam fete tinere si frumoase cu/fara experienta, club de lux, mediu de lucru relaxat si prietenos. Oferim: permis munca, cazare, castiguri mari, clubul se afla in Aargau - 5728 Gontenshwil Dorfstrasse 519. Pentru mai multe detalii ne puteti contacta la tel./ email. www.dilailaclub.ch; 8.000 €; ☎0041791577853 info@dilailaclub.ch**

22. **Colaborare** Dorim colaboare cu doamne/ domnisoare comision 50% salon cu renume clientela formata, vrei sa faci bani din prima zi, oferim totul gratuit plus bonus la angajare plus bonus pentru o colega adusa, **3.000 €;** ☎0760.455.399 ionita_oana_andreea@yahoo.ro

23. **Colaboratori** fete sau trans pentru conversatii online intr-un cadru legal de munca, oferim plata zilnica, saptamanala, perioada. http://privattstudio.space/ ☎+40763174683 simonacaldirannn@gmil.com

24. **Colega** buna, colega locatie centrala, garantez castiguri mari inca din prima zi. Pentru mai multe detalii; daca nu raspund lasa mesaj pe whatsapp si te contactez eu; **150 €;** ☎0735.061.901

26. **Colega** serioasa, varsta minima +18, aspect fizic placut cu/fara experinta. Locatie centrala, preturi mari, program la alagere, ofer cazare la nevoie. Pt detalii suna-ma. ☎0726.964.006

27. **Colega** varsta minima 18 ani, plata la zi, venituri substantiale. Discretie maxima, sunt doar o fata in loc. Program flexibil; ☎0799.074.002

28. **Colega** de apartament Unirii, buna, caut colega cu sau fara experienta in domeniu. Ofer cazare daca e cazul. Daca esti vesela, glumeata si cu bun simt ne vom intelege bine; **3.000 €;** ☎0727.579.858

29. **Colega** Londra, fete cu sau fara experienta pentru serviciul de escorta in diverse locatii la mare, apropare de plaja, zona foarte buna. 500 lire/zi. **10.000 €;** ☎+447480451794 babesoflondon93@gmail.com

30. **Colega** masaj Locatie de lux, clientela formata, comision 50%, program de zi sau de noapte, cerinte - minim 18 ani loialitate, respect. Plata zilnica, pt. detalii te astept la interviu, cazare gratuita **4.000 €;** ☎0760.455.399 ionita_oana_andreea@yahoo.ro

31. **Colega** masaj erotic Bani se fac sigur numai sa vrei sa lucrezi, obligatoriu peste 18 ani, zona centrala, clienti formati, rog si cer seriozitate. Miruna, **5.000 €;** ☎0767.580.924

32. **Colega** masaj, cu/ fara experienta, varsta minima 18 ani, aspect fizic ingrijit, clientela formata, seriozitate si discretie, ap. 3 cam, doar fete serioase; ☎0763.277.559

33. **Colega** urgent, castiguri avantajose, clienti formati, locatie stradal. Eroii Revolutiei fix in gura metroului. As prefera multa seriozitate, aspect fizic placut daca se poate un pic plinuta si trecuta de 35 ani; ☎0748.526.129

34. **Colega,** seriozitate igiena si discretie, cer si ofer ☎0723.421.190

35. **Colega,** sector 2 Caut colega din oras sau provincie cu bun simt si sociabila. Progamul A®l facem A®mpreuna, 50% comision, cazare asigurata. Pt detalii contacteaza-ma; ☎0731.546.935

36. **Colege,** modele online, fete, studente Daca vrei sa iei parte la construirea unui brand bazat pe etica si valori sanatoase, asteptam sa te alaturi echipei Secret Models. Va oferim plata zilnica/ perioada, bonusuri, 60 % prima luna, cazare; ☎0723.499.633/ 0761.720.098 contact@secretmodels-studio.com

37. **Consiliera** personala open-mind consiliera personala, atragatoare, discreta, doamna sau domnisoara cu fizic placut, pentru manager companie, persoana serioasa, motivata, deschisa, program 2-3 ore saptamanal, plata la zi, **5.000 L;** ☎0744.220.066 ideal.construct.imobiliare@gmail.com

38. **Copenhaga** Femeilor Independente. Copenhaga - orasul cu cei mai fericiti oameni din Europa, te asteapta s? iti atingi cele mai inalte teluri financiare. **10.000 €;** ☎+4553330796

39. **Cupluri,** nu mai poti lucra de acasa? Te asteptam la noi. Locatie centrala, tura la alegere, salariu fix, comisioane, fara reguli stupide, amenzi. Bonus angajare, make up asigurat. Siteuri noi, trafic asigurat; **2.000 L;** ☎0746.387.246 angajari@sheebastudios.ro

40. **Dansatoare** Night Club Pascha Graz Austria cauta doamne/domnisoare +19 ani aspect fizic placut, cu/ fara experienta Transport gratuit din Romania. Cazare asigurata.Castiguri substantiale.Informatii Sms / Apel / WhatsAp. Facebook: Carmen Pascha; www.pascha-graz.at **4.000 €;** ☎00436607949606 carmenpascha@gmail.com

41. **Dansatoare** si dame de companie 19+ ani, cu aspect fizic placut, cu / fara experienta Tabu Bar ,club de noapte Austria.Venituri intre 5000-10000Â /luna . Plata se face zilnic Cazarea este asigurata. Vorbim lb. Romana Telefon, sms sau WhatsApp; www.tabubar.at ☎0043660608372 6 info@tabubar.at

42. **Doamna** matura sociabila, discreta caut colega zona Stefan cel Mare, se asigura si cazare de esti din provincie mai multe relatii la tel se lucreaza doar ziua 11-21. **70 L;** ☎0787.660.633

43. **Doamna,** domnisoara pentru masaj relaxare, doresc masaj de relaxare la domiciliul meu. Exclus escorte. Rog Detalii si prezentare pe mail. **100 €;** gal.marian@rocketmail.com

44. **Doamne** si domnisoare hostess online experienta nu este necesara, trainerii nostri va vor ajuta sa ajungeti model de top. Pentru interviuri sunati la tel. **5.000 €;** ☎0766.715.701/ 0799.617.440

45. **Doamne** si domnisoare pt. video-conversatii Conversatii online non adult si adult procent de la 50% la 70%, bonus de angajare 3000$, conditii excelente de lucru, locatie centrala, program felexibi, coafat si machiaj inainte de tura, va asteptam, **5.000 L;** ☎0799.617.440

46. **Doamne,** domnisoare 18 + castigati independenta finaciara. Ai program flexibil si un venit garantat de 5.000 lei/luna, cazare gratuita, servicii de infumusetare. Vino sa te convingi singura, 100% legal, **5.000 L;** ☎0722.101.020 hr@richgirls-studio.ro

47. **Doamne,** domnisoare, 18 +, castiga-ti independenta finaciara. Ai program flexibil si un venit garantat de 5000 lei/luna,cazare gratuita, servicii de infumusetare. Vino sa te convingi singura! 100% legal, **5.000 L;** ☎0722.101.020 hr@richgirls-studio.ro

48. **Doamne.** Aveti peste 30 de ani si nu gasiti un loc de munca? Va asteptam in echipa noastra. Pentru interviuri sunati la nr. de tel., **4.000 L;** ☎0799.617.440 kira.studio@yahoo.com

49. **Doamne/** domnisoare 18+ pt Gunters Night Club, Austria, tinere cu aspect fizic placut, cu/fara experienta. Venituri substantiale. Cazarea este asigurata. Ne poti suna sau ne poti scrie pe WhatsApp la telefon. https://www.gunters.at ☎00436886439745 9

50. **Doamne/** domnisoare 18+ pt. Gunters Night Club, Austria, tinere cu aspect fizic placut, cu/fara experienta. Venituri substantiale. Cazarea este asigurata. Ne poti suna sau ne poti scrie pe WhatsApp la telefon. https://www.gunters.at ☎00436886439745 9

51. **Doamne/domnisoare** activitate online castiguri 2000-7000/luna, bonus pana la 1000$ la angajare, costumatii gratuite, decontam chiria integral, contract de munca, cadouri saptamanale; **6.000 €;** ☎0729.496.496/ 0785.496.496 shelbastudio@gmail.com

52. **Domnisoara** pentru masaj. Hello, caut pers. pt masaj la domiciliul meu. Rog prezentare si detalii pe mail. razvanlive777@yahoo.com ☎000000000 razvanlive777@yahoo.com

53. **Domnisoara** pt masaj Daca lucrezi intr-un salon e timpul sa-ti faci si clientii tai. Locuiesc in centru orasului, sunt o pers civilizata si de bun simt. Astept te rog detalii pe mail cristian_stere2001@yahoo.com **50 €;**

54. **Domnisoare,** doamne daca ai minim 18 ani, cunostinte minime de limba engleza si un aspect fizic placut, iti oferim contract de munca, comision crescator si bonusuri de performanta. Te asteptam in echipa noastra, **2.000 €;** ☎0723.644.654 Joybucuresti@gmail.com

55. **EmpressV** Studio, cea mai buna echipa condusa de un model de top 3 Live Jasmin. Vrei sa faci parte din echipa noastra? Ai posibilitatea sa lucrezi intr-o echipa tanara si profesionista, castiguri de minim 3000 USD lunar. Te asteptam alaturi de noi chiar de maine, comision 60% din castigurile realizate de catre tine; www.empressv-studio.ro ☎0786.400.195 office@empressv-studio.ro

56. **EmpressV** Studio, Cea mai buna echipa condusa de un model de top 3 Live Jasmin. Vrei sa faci parte din echipa noastra? Ai posibilitatea sa lucrezi intr-o echipa tanara si profesionista, castiguri de minim 3000 USD lunar. Te asteptam alaturi de noi chiar de maine, comision 60% din castigurile realizate de catre tine; www.empressv-studio.ro ☎0786.400.195 office@empressv-studio.ro

57. **Entertainer** online Voucher cadou vacanta la mare, 4.000 lei bonus angajare, 4.000 lei avans din prima zi, salariu fix pana la 6.000 lei plus procente 50%-70%, operatii estetice, **14.000 L;** ☎0761.505.505

58. **Escorte** - UK -Londra-LIverpool ofera locuri de munca pt fete 18+ ,cu sau fara expierenta , ca escorte si in domeniul videochat . Se lucreaza pe apartamente de lux, avem expierenta in domeniu si garantam castiguri substantiale .Publicitatea se face pe site-uri de top platite cu optiuni full gen Vip -Featured . Comisionul este de 50%. Plata se face zilnic si oferim discretie sbsoluta. De preferat este sa discutam pe what's up Pentru angajare avem nevoie sa trimiteti cateva poze reale cu voi .Pt detalii contactati-ne la tel/what's up ☎00447459261787

59. **Fata** caut colega pentru activitate videochat Daca vrei sa lucrezi in acest domeniu dar nu ai curaj sa incerci la studio astept sa ma contactezi. Putem incepe impreuna si te pot invata tot ce stiu eu pentru a deveni un model de top ca mine. **10.000 €;** ☎0766.729.481 chaturbatelisa2018@yahoo.com

60. **Fete** iti doresti venituri mari realizate intr-un timp scurt?Cunosti limba engleza si iti place sa socializezi online?Aplica pentru model part-time si programeaza un interviu chiar azi:) **5.000 €;** ☎0765.640.271 hr@studio-27.ro

61. **Fete** / modele Alege BeYou Studio pentru a beneficia de venit garantat 5000 Lei/ Luna, comision 80% in prima luna, bonus de angajare 300$, plata zilnic/bilunar, comision 50-80% net; **5.000 L;** ☎0766.905.905/ 0730.872.297

62. **Fete** cu sau fara experienta Salatiu garantat 4000-6000 ron pe luna. Castigati independenta finaciara. House OF Models colaboreaza cu fete cu sau fara experienta, cunoscatoare de limba engleza, cu varsta minima de 18 ani. Salariu garantat 4000 ron **5.000 €;** ☎0720161117 alice4myfriends@gmail.com

63. **Fete** doar pentru Masaj. Salon Eve masaj situat in centru Bucurestiului cautam fete pentru masaj, Oferim carte de munca si comision foarte atractiv. Salonul se afla langa hotel Hilton si Radisson. Tel. Alexandra ☎0755.665.500 alexandraalexandra390@yahoo.com

64. **Fete** frumoase +18 ani dornice de castiguri rapide Germania, casa privata ,la granita Luxemburg si Franta Villa Verona Saarlouis, angajam tinere cu astect placut 18 + .Oferim siguranta si seriozitate castiguri deosebite,clientela formata. detalii in lb romana la tel sau mail; www.villa-verona.de ☎00491734618219 jobs@villa-verona.de

65. **Fete** pentru activitate online. Alege BeYou, venit lunar garantat 5000 lei, bonus de angajare 300 $, comision 50-80%. Este momentul sa-ti castigi independenta, scapa de prejudecati si ia atitudine. Suna si progreameaza un interviu, **5.000 L;** ☎0766.905.905/ 0730.872.297/ 0766.905.905

66. **Fete** pentru masaj, personal fete pentru masaj de relaxare, somatic din Bucuresti sau provincie, nu e necesara experienta, posibilitate diploma, cazare gratuita, castiguri substantiale, salon lux, clientela formata; **2.500 €;** ☎0799.222.792/ 0799.222.792 blue.moonline@yahoo.ro

67. **Fete** pentru salon masaj Centru Istoric cu vad excelent, cu minim 15-20 masaje pe noapte, angajeaza fete cu aspect fizic placut pt masaj. Comisionul este mare, plata pe loc, clientii doar straini, **3.000 €;** ☎0764.750.336

68. **Fete** peste 18 ani pt. poze si filme usor de facut, plata pe loc, 200 ron/zi. Trimiteti poze recente la email. Rog seriozitate **200 L;** ☎0735.440.788/ 0746.571.012 admin@adultmedia.ro

69. **Fete,** ai cunostinte medii de limba engleza? Aplica pentru model non-adult si poti realiza venituri de 2000-7000$. Vino in vizita la noi si informeaza-te. **7.000 €;** ☎0765.640.271 hr@studio-27.ro

70. **Fete,** Berceni castig zilnic, zona buna iti faci bani zilnic, Doamna matura sau domnisoara, pentru detalii contacteaza-ma ciprian, servicii si tarife cum preferi contacteaza-ma, apel, WhatsApp, sms, ☎0736.191.966

71. **Fete,** cupluri, nu ai suficienti bani pt. nevoile si dorintele tale, noi suntem solutia **1.600 €;** ☎0746.387.246 angajari@sheebastudios.ro

72. **Fete.** Videochat nonadult/ cautam fete istete pentru discutiile online nonadult, trebuie sa fii foarte desteapta, sa stii cum sa arati bine pe camera, sa stapanesti limba engleza si sa fii muncitoare.Ce zici, te incadrezi? Suna-ne; **8.000 L;** ☎0747.773.871 contact@pink-obsession.ro

73. **Fetish** World Videochat Studio angajeaza. Noi te ajutam sa castigi lunar peste 3.000 de dolari. Cel mai bun studio de videochat din Bucuresti angajeaza. Nu conteaza varsta sau aspectul, conteaza dorinta de a face bani. www.fetish-world.ro ☎0766.016.639

74. **Fetish** World Videochat Studio angajeaza. Probleme cu banii? Noi te ajutam sa castigi lunar peste 3.000 de dolari. Cel mai bun studio de videochat din Bucuresti angajeaza. Nu conteaza varsta sau aspectul, conteaza dorinta de a face bani. www.fetish-world.ro ☎0766.016.639

75. **Germania** fete frumoase +18 ani, dornice de castiguri rapide. Cauti conditii corecte de munca in Germania? Te-ai saturat de incertitudini? Cu un simplu click vei face schimbarea. Cautam fete noi pentru locuintele noastre de lux din Saarlouis si Trier. Experienta de 12 ani in domeniu, iti oferim un avans pentru calatoria ta. Plata la zi, 8.000 Euro lunar. Esti motivata si te intereseaza castiguri mari? Suna acum (Whatsapp & Viber); ☎00491734618219

76. **Gorgonize** Social angajeaza personal feminin Modele online. Program la alegere. Bonus angajare 1800 lei. Cadou 400 lei. Salariu garantat 4000 lei + comision pana la 70%. Avansare rapida. Confidential 100%. Locatii multiple in Bucuresti, **22.500 L;** ☎0760.657.114/ 0770.671.462 gorgonize@yahoo.com

77. **Hostess** online Legend Studio, studio de videochat de top din Bucuresti, anunta scoaterea la concurs a postului de hostess online. Postul se adreseaza exclusiv persoanelor de sex feminin, **4.000 €;** ☎0728.450.828 office@legendstudio.ro

78. **Hostess** online Legend Studio Legend Studio, studio de videochat de top din Bucuresti, anunta noi angajari pentru posturi de hostess online. Postul se adreseaza exclusiv persoanelor de sex feminin.www.legendstudio.ro **4.000 €;** ☎0728.450.828 office@legendstudio.ro

79. **Hostess** online, semneaza contract cu ShelbaStudio si castiga garantat 3500-7500 lunar, decontam chiria integral in Bucuresti, oferim bonus 1050$ la angajare, abonament fitness si spa. Program optional. **6.580 €;** ☎0729.496.496/ 0785.496.496 shelbastudio@gmail.com

80. **Hostess,** modele online, Unirii Regle Studio angajeaza fete cu sau fara experienta pentru sesiuni online, program la alegere, sedinte foto gratuite, suport 24/24. Zona ultracentrala, plata zi/ saptamana/ bilunar. Fa-ne o vizita, **2.500 €;** ☎0721.482.971

81. **Live** models, angajam personal feminin pentru activitate videochat, bonus angajare 4000 lei, salariu fix 6000 lei, bonus recomandare 800 lei, procent 50%, costumatii, make-up, augmentare buze, fitness, spa. **6.800 L;** ☎0761.505.505/ 0736.400.300 officepsk@yahoo.com

82. **Loc** de munca Salon masaj de tot ce exista pe piata angajeaza. Oferim printre cele mai mari comisioane din piata si vei putea castiga o multime de bonusurj vei ajunge sa ai un salariu mai bun ca A®n strainatate, nu ai nevoie de experienta, ☎0761.926.656 Innaroxi097@gmail.com

83. **Masaj** erotic Pallady sector 3 oferim cazare gratis urgent angajam maseuze cu sau fara experienta pentru cele 3 locatii attraction club massage. Program flexibil, comisioane incepand de la 90 lei, clientela asigurata, promovare intensa, peste 6.000 lei; **2.000 €;** ☎0760.109.680 office@attractionclub.ro

84. **Maseuza** salon cu vechime adevarata situat central cautam colega serioasa care doreste sa munceasca, banutii se fac sigur, program de noapte, venit mare garantat, **5.000 €;** ☎0728.663.364

85. **Maseuza** salon cu vechime adevarata, nu vorbe; situat central, clienti straini, personal placut, se ofera cazare la cerere, programul il facem impreuna, plata pe loc, daca esti serioasa, te astept la noi pt. detalii. **5.000 €;** ☎0767.554.513

86. **Maseuza** pentru 3 saloane de lux sector 2 si 3 cu sau fara experienta, pentru locatia Attraction Club Massage&Spa, locatie cu clientela formata, de calitate, masaje garantate, comision mare, toate consumabilele asigurate. **2.500 €;** ☎0760.109.680 office@attractionclub.ro

87. **Maseuza** salon Titan Angajez maseuza cu experienta, salon zona Titan, 10 ani vechime, vad format, ofer contract munca 8 ore. Cer si ofer seriozitate; ☎0729.380.835

88. **Maseuza** tura 1 14-24 si tura 2 17-03; 5 zile titan urgent fata cu sau fara experienta, aspect fizic placut, ingrijita, program de 5 zile cu 2 libere la alegere, comisione incepand cu 90 lei, clienti fideli, promovare, zona pallady detalii whatsapp ☎0760.109.680 office@attractionclub.ro

89. **Maseuze** Te invitam sa te alaturi echipei noastre de elita ! Cea mai buna alegere pentru venituri excelente. Iti oferim un mediu de lucru profesional, contract cu carte de munca, salariu motivant si cele mai bune comisioane de pe piata. Aplica acum www.monamour-masaj.ro/angajari **3.000 €;** ☎0732.889.966

90. **Maseuze** caut, asigur cazare Bucuresti Daca esti interesata sa muncesti si sa castigi mai mult decat intr-o zi obisnuita de munca nu ezita sa ma contactezi, ofer cazare (daca ai nevoie), nu necesita experienta, **2.000 L;** ☎0769.525.260 Loredana_lory@yahoo.com

91. **Maseuze** cu sau fara experienta Sweet Touch. Locatie centrala, la vila. Zona spa cu jacuzzi, cafe-bar. Curat, civilizat, legal, cauta fete frumoase si cu bun simt, la fel ca cele existente ☎0731.398.991/ 0751.770.600 salon-sweettouch@yahoo.com

92. **Maseuze** cu sau fara experienta urgent. Exclus relatii intime cu clientii. Oferim contract, plata la zi, garantat 2.500 euro/luna, colege cu bun simt. Program 10 h/zi, **2.500 €;** ☎

LOCURI DE MUNCĂ

130. **Modele** online, studente, acasa, studio Esti in cautarea unei noi provocari, noi te asteptam sa te alaturi echipei noastre indiferent de experienta ta. Bonusuri, plata la zi, saptamanal sau bilunar, 60% prima luna garantat, cazare; ☎0723.499.633/ 0761.720.098 contact@secretmodels-studio.com

131. **Modele** pc online salariu fix, fara target + comisioane, siteuri noi, trafic, fara reguli/ amenzi stupide. Oferim contract de munca, training. Posibilitate avansuri, plati zilnice. Bonus angajare platit imediat; **2.000 L;** ☎0746.387.246 angajari@sheebastudios.ro

132. **Modele** socializare online - Decebal, postul se adreseaza exclusiv persoanelor de sex feminin. www.legendstudio.ro **4.000 €;** ☎0728.450.828 office@legendstudio.ro

133. **Modele** studente, doamne pentru videochat angajam modele studente, doamne pentru videochat si conversatii, contract munca. Castiguri intre 1000 si 5000 $; ☎0729.595.667

134. **Modele** videochat Avem job-ul perfect pentru tine. Venit garantat pana la 4000 Lei sau 75% din incasari. Alege mediu de lucru profesionist, plata la timp, program de lucru flexibil, join us, **4.000 €;** ☎0728.450.828 office@legendstudio.ro

135. **Modele** videochat din studio, plata la zi si bilunar, bonus angajare 200$, comision din studio pana la 70%, siteuri diverse, program flexibil. **4.000 €;** ☎0728.450.828 office@legendstudio.ro

136. **Modele** videochat nu mai poti lucra de acasa? Te asteptam la noi. Locatie centrala, tura la alegere, salariu comisioane, fara reguli stupide, amenzi. Bonus angajare, make up asigurat. Siteuri noi, trafic asigurat, **1 L;** ☎0752.491.737 ministudiolux@gmail.com

137. **Modele** videochat pentru modelele care se angajeaza in luna iulie, prima perioada procentul este de 100%, **4.000 €;** ☎0728.450.828 office@legendstudio.ro

138. **Modele** videochat TeamVision Studio angajeaza modele baieti, cu sau fara experienta, minim 18 ani, limba engleza conversational scris si vorbit, aspect fizic placut,cunostinte pc minime, vesel si sociabil, venit procentual **2.000 €;** ☎0746.847.466 contact@teamvisionstudio.ro

139. **Modele** videochat cu cazare, WixStudio, videochat, angajam modele cu cazare Bucuresti cu sau fara experienta. Colaboram cu baieti gay, bisexuali si hetero ☎0764.837.439/ 021.451.00.64 wixstudioromania@yahoo.com

140. **Modele** videochat cu si fara experienta alege Legend Studio si castiga comision 100% in prima luna, plata zilnic/ bilunar, comision progresiv 50-70%, suna, vino si convinge-te, **4.000 €;** ☎0728.450.828 office@legendstudio.ro

141. **Modele** videochat cu/fara experienta Decebal Alege Legend Studio si castiga comision 100% in prima perioada, plata zilnic/bilunar, comision progresiv 50-70%, suna, vino si convinge-te, **4.000 €;** ☎0728.450.828 office@legendstudio.ro

142. **Modele** videochat cu/fara experienta Piata Muncii Alege Legend Studio si castiga comision 100% in prima perioada, plata zilnic/ bilunar, comision progresiv 50-70%, suna, vino si convinge-te, **4.000 €;** ☎0728.450.828 office@legendstudio.ro

143. **Modele** videochat cu/fara experienta Piata Muncii Alege Legend Studio si castiga comision 100% in prima perioada, plata zilnic/bilunar, comision progresiv 50-70%, suna, vino si convinge-te, **4.000 €;** ☎0728.450.828 office@legendstudio.ro

144. **Modele** videochat Piata Muncii din studio, plata la zi si bilunar, bonus angajare 200$, comision din studio pana la 70%, siteuri diverse, program flexibil; **4.000 €;** ☎0728.450.828 office@legendstudio.ro

145. **Modele** videochat Studio Victoriei Ai un obiectiv in viata pentru care banii sunt cei mai importanti ? Poate iti doresti o casa, o masina, un apartament sau poate pur si simplu vrei sa vizitezi lumea. **2.000 €;** ☎0720.887.064 all4oneonlinesolution@gmail.com

146. **Modele** videochat, cea mai buna echipa condusa de un model de top 3 Live Jasmin. Vrei sa faci parte din echipa noastra? Ai posibilitatea sa lucrezi intr-o echipa tanara si profesionista, castiguri de minim 3000 USD lunar. Te asteptam alaturi de noi chiar de maine. Comision 60% din castigurile realizate de catre tine; www.empressv-studio.ro ☎0786.400.195 office@empressv-studio.ro

147. **Modele** videochat, job-ul perfect pentru tine. Te vom ajuta sa te descoperi, sa te dezvolti si sa-ti folosesti abilitatile de comunicare si puterea de seductie. **1.000 €;** ☎0756.798.558 office@oasis-studio.ro

148. **Modele** videochat, Legend Studio isi mareste echipa. Avem locuri disponibile pentru cinci fete serioase, dornice de evolutie si independenta financiara **4.000 €;** ☎0799.427.958 office@legendstudio.ro

149. **Modele** videochat. Cea mai buna echipa condusa de un model de top 3 Live Jasmin. Vrei sa faci parte din echipa noastra? Ai posibilitatea sa lucrezi intr-o echipa tanara si profesionista, castiguri de minim 3000 USD lunar. Te asteptam alaturi de noi chiar de maine, comision 60% din castigurile realizate de catre tine; www.empressv-studio.ro ☎0786.400.195 office@empressv-studio.ro

150. **Modele** videochat. Iti doresti venituri garantate de minim 1.000 de Dolari pe luna? Job stabil si bine platit pentru doamne si domnisoare de peste 18 ani, 100% procent din incasari in prima luna. Loc de munca legal, confidential, cel mai bine platit din Romania. Training gratuit + cazare gratuita. Suna acum la telefon sau da-ne un beep si te sunam noi. www.beststudios.ro; ☎0730.752.752

151. **Modele,** Rich Girls Studios ofera cel mai mare procent net de pe piata. Cei mai buni trainneri te vor promova si te vor ajuta sa castigi peste 10.000 $. Vino sa te convingi singura. 100% legal ☎0722.101.020 hr@richgirls-studio.ro

152. **Modele,** studio Sheeba angajeaza modele cu/fara experienta ! Locatie centrala, Tura la alegere, trafic asigurat, salariu fix, comisioane, fara reguli stupide,sau amenzi, make up asigurat; **2.000 L;** ☎0746.387.246 office@flirt4fun.eu

153. **Modele,** Vrei independenta financiara? Modele feminine cu sau fara experienta online salariu fix, fara target + comisioane, siteuri noi, trafic, fara reguli/ amenzi stupide. Oferim contract de munca, training. Posibilitate avansuri, plati **2.000 L;** ☎0746.387.246 sheebaflirt@gmail.com

154. **Modele.** Supernality Studio Bucuresti parte a Supernality Group Chicago cauta modele. Hai sa ne cunoastem! ☎0720.296.859 contact@supernality.com

155. **Modelele** cu /fara experienta 18+, esti comunicativa? Iti doresti venituri motivante si un job stabil? Atunci, vino sa ne cunosti! Noi te ajutam sa fii "Rich" Ai posibilitatea unor castiguri colosale din conversatii pe internet; **5.000 L;** ☎0722.101.020 hr@richgirls-studio.ro

156. **Modelele** cu sau fara experienta 18, esti comunicativa. Iti doresti venituri motivante si un job stabil, atunci, vino sa ne cunosti, noi te ajutam sa fii rich. Ai posibilitatea unor castiguri colosale din conversatii pe internet **5.000 L;** ☎0722.101.020 hr@richgirls-studio.ro

157. **Muse** Studios - Online Model cel mai inovativ studio din Bucuresti, te invita sa lucrezi in domeniul videochatului la alt nivel, cum nu se mai face in Romania. ☎0731.211.520 contact@musestudios.ro

158. **New** Blue Up cauta fete dragute care doresc sa castige bani si care lucreaza legal cu varsta minima 18 ani. Pentru mai multe detalii va asteptam la nr. 0041792983079 cu whatssapp, **10.000 €;** ☎0041435424670/ 0041792983079 info@newblueup.ch

159. **New** Blue Up cauta fete dragute care doresc sa castige bani si care lucreaza legal cu varsta minima 18 ani. Pentru mai multe detalii va asteptam la nr. 0041792983079 cu whatssapp, **10.000 €;** ☎0041435424670/ 0041792983079 info@newblueup.ch

160. **New** Blue Up, cautam fete dragute care doresc sa castige bani si care lucreaza legal cu varste intre 18-40. Pentru mai multe detalii va asteptam la nr. 0041792983079 cu whatssapp; **10.000 €;** ☎0041435424670/ 0041792983079 info@newblueup.ch

161. **New** Blue Up, cautam fete dragute care doresc sa castige bani si care lucreaza legal cu varste intre 18-40. Pentru mai multe detalii va asteptam la nr. 0041792983079 cu whatssapp; **10.000 €;** ☎0041435424670/ 0041792983079 info@newblueup.ch

162. **Oasis** Studio angajeaza admin, trainer, suntem un studio cu echipa exclusiv feminina care isi mareste efectivul **3.000 L;** ☎0756.798.558 office@oasis-studio.ro

163. Personal v-am creat cele mai luxoase conditii pentru munca, relax si desfasurarea activitatii legal cu carte munca. Va punem la dispozitie: piscina exterioara, sauna, jacuzzi, aparate fitness, locuri de fumat si luat masa, gratar, terasa etc. 5.000 €; ☎0727.646.456 royalplace.massage@gmail.com

164. Personal feminin Studio Belleboudoir ofera plata zilnica. Te asteptam la noi, bonus angajare; 3.000 €; ☎0746.387.246

165. Personal feminin studio Belleboudoir ofera plata zilnica. Te asteptam la noi, bonus angajare; 2.000 €; ☎0746.387.246 sheebaflirt@gmail.com

166. **Personal** feminin exclusiv Angajam modele online. Program la alegere.Salariu garantat pana la 8000 lei +comision pana la 80%. Bonus angajare de 5000 lei. Locatii multiple. Toate impozitele sunt platite de catre noi, **8.000 L;** ☎0760.657.114 officegorgonize@yahoo.com

167. **Personal** feminin, videochat castiguri 2000-7000/luna, bonus pana la 1000$ la angajare, costumatii gratuite, decontam chiria integral,contract de munca, cadouri saptamanale; **5.000 €;** ☎0729.496.496/ 0785.496.496 shelbastudio@gmail.com

168. **Personal** fete masaj, somatic, plata zilnic din comision, oferim si cazare pentru provincie, calificari pentru masaj, conditii excelente, experienta nu este necesara, exclus sex. Carti de munca, salon lux, vila, **3.000 €;** ☎0724.168.007 nelly_pisy@yahoo.com

169. **Personal** pentru filmari, necesare pentru realizarea unui personaj virtual, care ofera servicii de asistenta, companie si teasing virtual. liviujohanes@yahoo.com

170. **Personal** Privattstudio.space suntem in cautare de colaboratori fete pentru mediul online . Oferim bonusuri atractive si plata zilnica, pozitionati in centrul Bucurestiului, privattstudio.space ☎+40763174683 simonacaldirannn@gmail.com

171. **Personal** videochat, vrei sa lucrezi fara stres, reguli stupide? Vrei contract de munca? Ai nevoie de plata zilnica, siteuri cu trafic, promovare? Bonus angajare real 1.000 lei, experienta nu este necesara. **4.000 €;** ☎0728.450.828 office@legendstudio.ro

172. **Pure** Tantric Manchester angajeaza domnisoare selecte, elegante, care stiu ce inseamna conceptul "high- class" cunostinte medii de limba engleza. Alatura-te echipei Pure Tantric si ai ocazia sa iti castigi independenta financiara, fara a fi nevoie de foarte mult efort. Castiguri intre 8.000- 10.000 lire/ luna. Mediul de lucru "stres-free" nu se lucreaza "la program", conditii de lux, club select. Pentru orice detalii ne puteti contacta la tel./ whatsapp, email. www.puretantricmanchester.co.uk **10.000 €;** ☎00447472517150 massage@puretantricmanchester.co.uk

173. **Receptionera** call-center salon masaj urgent, fete pentru job receptionera/ operator call-center salon masaj erotic. Atributii: preluare rezervari telefonice si asistenta clienti. Se lucreaza atat de la birou cat si din salon **3.000 L;** ☎0760.109.680 office@attractionclub.ro

174. **Receptionera,** secretara asistenta manager barmanita. Aspect fizic placut cu fara experienta la salon masaj senzual de lux program 2 zile la munca apoi 2 zile libere, cu carte de munca, pachet salarial atractiv, tipsuri, echipa tanara si mediu super placut, **2.700 L;** ☎0767.928.988 office5555@yahoo.com

175. **Rich** Girls Studio, vrei un job cu venituri garantate de 5.000 lei pe luna? Job stabil si bine platit pentru doamne si domnisoare de peste 18 ani. 100% procent din incasari in prima luna; **5.000 L;** ☎0722.101.020 hr@richgirls-studio.ro

176. **Secretara/** asistenta personala Caut asistenta/ secretara personala, discreta, dezinhibata cu aspect placut (open mind) pentru intalniri de 3-4 ore pe saptamana. Se ofera comision la prima intalnire si alte bonusuri. **1.500 €;** ☎0724.040.460 ideal.construct.imobiliare@gmail.com

177. **Sheeba** Studios online, salariu fix, fara target, comisioane, siteuri noi, trafic. fara reguli/ amenzi stupide. Oferim contract de munca, training. Posibilitate avansuri, plati zilnice. Bonus angajare platit imediat, **2.000 L;** ☎0746.387.246 angajari@sheebastudios.ro

178. **Studio** angajeaza modele pentru video program flexibil. Bonus de angajare. Outfituri cadou. Primesti bonus de 200$ daca ne recomanzi unei prietene. Salariu de 90 euro/ora. (tarif. 1,5 e/min+tva). ☎0900.310.110

179. **Studio** Gorgonize angajam modele online dinamice si motivante. Oferim salariu garantat pana la 6000 lei, bonus angajare pana la 3200 lei, bonus costumatii si va oferim un program flexibil, **6.000 L;** ☎0760.657.114 gorgonize@yahoo.com

180. **Tinere** 18 ani+, dasatoare New Blue Up- Saunaclub- Elvetia Zurich,ofera locuri de munca legale pentru salariu atractiv, conditii deosebite, cazare, acte.Castigi bani din prima zi. Informatii in lb. romana la tel./ WhatsApp, www.newblueup.ch **10.000 €;** ☎0041435424670/ 0041792983079 info@newblueup.ch

181. **Tinere** -Club Imperium Club Imperium angajeaza in conditii legale, tinere atragatoare, sociabile, aspect fizic placut, minim 18 ani, ca dame de companie. Oferim permis de munca, cazare gratuita in conditii de lux si 60 % din venituri. Angajam si dansatoare profesioniste, minim 18 ani, aspect fizic placut. Pentru dansatoare se ofera contract de munca pentru minim 30 de zile si un salariu garantat de 1500 CHF / luna, la care se adauga diferite bonusuri procentuale. Asiguram cazare gratuita in conditii de lux si venituri substantiale. Pentru mai multe detalii, apel, beep, sms, email. Informatii in limba romana. www.club.imperium.ch ☎0040786615297/ 0041796454360 info@club-imperium.ch

182. **Tinere** 18+ cu/fara experienta escorte si in domeniul videochat UK-Londra - Liverpool, apartamente de lux, castiguri substantiale. Publicitate pe site-uri de top platite cu optiuni full gen Vip-Featured. Comision 50%, plata zilnic, oferim discretie. Tel./WhatsApp: ☎00447459261787

183. **Tinere** 18-40 pt masaj sau animatie club discretie colectiv prietenos, angajam, calificam, cazam tinere 18- 40 ani pentru masaj erotic sau/si dans, hostess. Seriozitate si siguranta, brand de 12 ani. 50-150 lei/ora. **9.000 €;** ☎0720.336.688/ 0732.119.900 alina.sediu@gmail.com

184. **Tinere** 18-40 pt masaj sau animatie club, discretie colectiv prietenos, angajam, calificam, cazam tinere 18- 40 ani pentru masaj erotic sau/si dans, hostess. Seriozitate si siguranta, brand de 12 ani. 50-150 lei/ora. **9.000 €;** ☎0720.336.688/ 0732.119.900

185. Tinere, modele online, studio videochat Bucuresti - Rich Girls ofera cel mai mare procent net de pe pata. Cei mai buni trainneri te vor promova si te vor ajuta sa castigi peste 10.000 $, program flexibil, 100% legal, ☎0722.101.020 hr@richgirls-studio.ro

186. Tinere, modele online. Ai vrea sa castigi in fiecare zi mii de dolari? Devino acum model la Fetish World, cel mai mare studio de videochat fetish din Romania. Lucrand la noi iti vei permite orice. Domeniu 100% legal, www.fetish-world.ro ☎0766.016.639

187. **Tinere,** modele online. Studio Rich Girls ofera cel mai mare procent net de pe piata. Cei mai buni traineri te vor promova si te vor ajuta sa castigi peste 10.000 $. Program flexibil; ☎0722.101.020 hr@richgirls-studio.ro

188. **VideoChat** angajam Domnisoare 18+ La Golden Rose, tu vorbesti pe internet cu admiratori din alte tari si esti platita. Si cel mai principal ca totul este legal astfel nu risti cu nimic. Nu ezita sa primesti un salariu bun, **2.000 €;** ☎+40743583779 d_940@mail.ru

189. **Videochat** non adult Stai de vorba pe net si castigi bani!Incearca si tu acum cel mai bine platit job din Romania!Conversatii Online, fara nuditate ☎0720.418.000

190. **Vino** si tu in echipa noastra, avem sute de modele fericite, sustinem cu mandrie ca suntem cel mai serios studio de videochat. Oferim cele mai mai mari comisioane (reale) de pe piata. Castiguri minim garantate si program de lucru preferential ☎0785.709.805

3 Imobiliare vânzări

Garsoniere

1. **1 Decembrie** 1918 dec., et. 1/2, 41 mp, 2018, dezvoltator, garsoniera spatiosa si eficient compartimentata cu boxa la subsol inclusa in pret, in imobilul P+2 la o distanta de doar 12 minute de metrou 1 Decembrie 1918. Pretul nu contine TVA 5% **44.900 €;** ☎0724.808.488/ 0728.005.842 george.t@star-construct.ro

2. **1 Decembrie** 1918, semidec., et. 9/10, 31 mp, chiar la Circa Financiara, vav reprezentanta Fiat, semidec.a, etajul 9, bloc reabilitat, termopane, gresie, parchet, usa metalica, toate actele **37.000 €;** ☎0728.777.132 office@ramax.ro

3. **1 Decembrie** 1918, Costin Georgian, Titan, semidec., et. 5/10, 32 mp, 1977, Basarabia garsoniera deosebita, cf. 1, semidec. 32 mp, 5/10, renovata recent intr-o maniera moderna, bloc reabilitat termic, 2 lifturi, zona cu multiple facilitati si vecinatati. Ideala pentru locuit sau investitie **42.200 €;** ☎0737.312.021/ 0722.459.956 adinamihaela.preda@yahoo.com

4. **Alba** Iulia, Decebal, dec., et. 3/4, 42 mp, 1988, Decebal, Ruby Tuesday, spatioada, fara imbunatatiri, zona deosebita. **59.900 €;** ☎0728.114.499

5. **Aleea** Livezilor, 17 mp, particular, cf. 3, parter, negociabil, **10.000 €;** ☎0772.538.732

6. **Alexandriei,** 1 min Ratb, bloc nou, curte, parcare dec., et. 4/6, 34 mp, 2018, 1 min Ratb, garsoniera tip studioÃ cu suprafata totala utila 30Ã mp, disponibila la parterul unui Ansamblu Rezidential cu regim de inaltime p+6, situat in zona aflata in plina dezvoltare,Ã Cristalului. **37.120 €;** ☎0723.243.544/ 0799.929.024 natalin.p@star-construct.ro

7. **Alexandriei,** Cartierul Verde, dec., et. 1/3, 37 mp, 2016, exclusivitate, direct de la proprietar, nu se mai adauga TVA, an construire 2016, mezanin, etaj 1, confort 1, dec.a, libera, avem cheile, 37 mp utili, cartier rezidential, linistit, contorizata total, curent. **32.480 €;** ☎0724.270.019 travaharealestate@gmail.com

8. **Alexandriei,** Penny, Bragadiru, dec., et. 4/6, 29 mp, 2018, garsoniera 1 minut ratb, loc parcare, garsoniera situata in zona Sos. Alexandriei - Penny- Bragadiru, dec.a, suprafata 29mp, etaj 4/6, se preda finisata, racordata la toate utilitatile. Statie RATB in fata blocului. Loc parcare; **26.000 €;** ☎0764.665.766/ 0799.929.024 simona.b@star-construct.ro

9. **Amurgului,** Rahova, semidec., et. 2/4, 16 mp, 1974, garsoniera etaj 2/4 cetrala termica gresie faianta parchet termopan bloc curat locatari civilizati pret 13500 euro cadastru intabulare, **13.500 €;** ☎0723.389.967

10. **Amurgului, Rahova, imbunatatiri: gaze, centrala electrica; ☎0767.898.386**

11. **Aparatorii** Patriei, dec., et. 5/8, 37 mp, 2019, garsoniera face parte din cel mai nou si exclusivist ansamblu rezidential al zonei de sud, pozitionat in imediata vecinatate a Universitatii Spiru Haret si automat a Metroului Aparatorii Patriei **39.690 €;** ☎0722.652.640 diana.berinde@premierimobiliare.ro

12. **Aparatorii** Patriei, dec., et. 4/8, 37 mp, 2018, garsoniera situata in bloc nou, 3 minute de metrou Aparatorii Patriei **39.240 €;** ☎0730.888.280

13. **Aparatorii** Patriei, dec., et. 4/8, 37 mp, 2019, vanzare garsoniera vis-a-vis de Univ. S. Haret la doar 4 min de metrou. Super ansamblu rezidential 4 City Life. Predare la cheie. Finisaje premium. Utilitati bransate individual. Comision 0 **39.700 €;** ☎0722.204.951 bogdan.tomegea@zonadesud.ro

14. **Aparatorii** Patriei, Berceni, dec., et. parter/2, 37 mp, 2018, garsoniera face parte dintr-un ansamblu rezidential nou, aflat in imediata vecinatate a statiei de metrou Aparatori Patriei. Se vinde la cheie personalizata la cererea clientului. Comision 0. **31.000 €;** ☎0765.448.593/ 031.404.01.11 iosif@tophome.ro

15. **Aparatorii** Patriei, Dimitrie Leonida, dec., et. parter/4, 2018, garsoniera bloc nou, metrou Dimitrie Leonida 10 min., direct dezvoltator, comision 0% **35.900 €;** ☎0730.888.271 cosmin.vasilache@zonadesud.ro

16. **Aparatorii** Patriei, Metrou, dec., et. 4/8, 36 mp, 2018, Garsoniera spatioasa, dispune de toate imbunatatiriile, pozitionata la 3 minute de metrou Aparatorii Patriei, toate utilitatile racordate individual si bransate la reteaua publica, **39.660 €;** ☎0730.250.305

17. **Aparatorii** Patriei, Spiru Haret, dec., et. 4/12, 35 mp, 2019, garsoniera spatioasa, ansamblu nou la 500 m metrou Aparatorii Patriei, finisaje lux, 30 spatii comerciale, lifturi, sala fitnes, accesul pe bariera, etc. Preturi promotionale, doar plata cash, comision 0. **38.500 €;** ☎0726.375.629 cristian.mocanu@zonadesud.ro

18. **Baba** Novac stradal, dec., cf 1, dec.a, etaj 3, bloc mixt, g+f+p+t+um, toate actele, acc credit, vecinatati: Dristor Metrou, Baba-Novac Rond, Parc IOR, Campia Libertatii, Basarabia, Liviua Rebreanu, Mihai Bravu, **33.000 €;** ☎0741.140.993

19. **Baba** Novac, intersectie Mihai Bravu, in rond, dec., et. 10/10, 35 mp, 1975, cf. 1, complet renovata, gresie, faianta, parchet, usa metalica, usi schimbate, aer conditionat, geam baie, **42.000 €;** ☎0728.777.132 office@ramax.ro

20. **Baba** Novac, stradal, Rucar, et. 3/3, 26 mp, 1962, **31.500 €;** ☎0744.569.253 ungureanu.stefan@galaxyimob.ro

21. **Baneasa,** Ionescu Sisesti, dec., et. 2/5, 40 mp, 2017, vinden garsoniera in bloc nou, se preda la cheie, finisaje premium la alegere, blocul va avea lift, centrala proprie, incalzire in pardoseala. Acces rapid catre centre comerciale, direct dezvoltator. **51.960 €;** ☎0725.957.934

22. **Baneasa,** Sisesti, dec., et. 2/5, 40 mp, 2018, Baneasa, Sisesti, lac Grivita, garsoniera dubla, 40 mp, etaj 2/5, dec.a, bucatarie separata, bloc nou, predare septembrie 2018, finisata complet, **51.975 €;** ☎0725.957.935

23. **Barbu** Vacarescu dec., et. demisol/3, 30 mp, 1967, Kaufland, parchet, gresie, faianta, termopane, stradal, la 5 minute de Mall Promenada, la 10 minute de piata Romana, piata Victoriei, pretabil locuit, firma, zona foarte linistita, acces metrou, autobuze 182, 282 **33.500 €;** ☎0768.644.971 elkonareal@yahoo.com

24. **Barca** - Modoran Ene, semidec., et. 5/8, 28 mp, cf. 1, termopan, um, balcon, disc., **31.000 €;** ☎0787.638.327/ 0762.966.973

25. **Basarabia** cu B-dul Chisinau, semidec., et. 9/10, 30 mp, 1983, Basarabia cu B-dul Chisinau, garsoniera cf 1, semidec.a, etaj 9/10, gresie, faianta, parchet, aer conditionat, usa metalica, balcon, bloc din 1983, cadastru, intabulare, libera, 38500 euro. **36.800 €;** ☎0721.275.684

26. **Basarabia** semistradal - National Arena, semidec., et. 3/10, 33 mp, 1979, cf 1, sdec, 3/10, gresie, faianta, parchet, termopan, usa metalica, amenajata recent modern, toate actele, vecinatati: Piata Muncii, Metrou Costin Georgian, Nicolae Grigorescu, Campia Libertatii, **39.900 €;** ☎0741.140.993

27. **Basarabia,** et. 2/4, 25 mp, Potcoava, aproape metrou, et 2 balcon in termopan, 25mp, complet renovata total, g+f+p+t+um, bloc foarte civilizat, super zona, parc lor ,acte in regula, merita vazuta, **30.000 €;** ☎0761.749.316/ 0722.824.757

28. **Basarabia,** Campia Libertatii, et. 10/10, 36 mp, bloc reabilitat total, gresie, faianta, parchet, dotata, libera, balcon inchis termopan, acte, usa metalica, **45.000 €;** ☎0722.672.470

29. **Basarabia,** Costin Georgian metrou, L Patrascanu dec., et. 7/10, 34 mp, cf 1, dec, 7/10, gresie, faianta, parchet, termopan, usa metalica, toate actele, vecinatati: Nicolae Grigorescu, Constantin Brancusi, Potcoava, Baba-Novac, Parc IOR, Parc Titan, ocazie, **33.900 €;** ☎0741.140.993

30. **Basarabia,** Stadionul National, chiar pe Bucovina, bloc garsoniere, reabilitat si foarte curat, complet renovata, instalatii sanitare schimbate, gresie, faianta, parchet, termopane, usa metalica, balcon, libera, acte **42.500 €;** ☎0728.777.132 office@ramax.ro

31. **Basarabia-** Sld. Nicolae Sebe, semidec., et. 5/10, 1980, confort 1, libera, imbunatatiri, bloc reabilitat, **39.900 €;** ☎0724.556.353

32. **Basarabiei,** semidec., et. 1/4, 33 mp, 1970, garsoniera dec.a, bloc mixt, 33 mp, etaj 1 din 4, gresie, faianta, termopan, um, parchet, balcon inchis, 3 minute de parc, 10 minute metrou Piata Muncii, cadastru, intabulare, libera; **46.900 €;** ☎0770.236.072

33. **Batistei,** Thomas Masaryk et. 1/5, 58 mp, 2018, Garsoniera de lux, finisata complet: gresie, faianta Spania, parchet masiv, tamplarie lemn, usa blindata, videointerfon, incalzire in pardoseala, obiecte sanitare Ideal Standard, aer conditionat, **150.000 €;** ☎0758.041.197 office@gamainvest.ro

34. **Bd.** Poligrafiei nr. 20, sector 1, 20 mp, gars., et. 1, **18.200 €;** ☎0727.385.959

35. **Berceni** dec., et. 1/2, 40 mp, 2018, Garsoniera 40 mp, sec. 4. Garsoniera situata intr-un bloc nou, foarte spatioasa ce dispune de un living generos, bucatarie mare cat si un balcon. Se vinde finisata complet, racordata la utilitati, **44.200 €;** ☎0728.888.168 sorin@sudrezidential.ro

36. **Berceni** dec., garsoniera, et. 1, cu balcon, imbunatatiri, gresie, faianta, termopan, parchet, usa metalica, zona deosebita, **32.000 €;** ☎0774.044.252

37. **Berceni** - Piata Resita garsoniera, confort 3, gresie, faianta, parchet, termopan, Radet, balcon mare, libera, **16.000 €;** ☎0730.452.410

38. **Berceni** b-dul Metalurgiei, garsoniera spatioasa. dec., et. 2/5, 2018, Direct dezvoltator vand garsoniera spatioasa, disponibila la etajul 2 al unui imobil nou, cu un regim de inaltime P+5E, situat in Beceni stradal pe b-dul Metalurgiei. **35.500 €;** ☎0721.827.390/ 0727.239.293 cristi.farcas@sudrezidential.ro

39. **Berceni** garsoniera 34 mpu acceptam prima casa dec., et. 1/3, 34 mp, 2018, Garsoniera 34 mpu situata intr-un bloc nou cu regim de inaltime p+3e. Garsoniera se vinde si prin credit prima casa **33.500 €;** ☎0762.634.434/ 031.404.01.11 ciprian@tophome.ro

40. **Berceni** Grand Arena garsoniera dubla dec., et. parter/3, 37 mp, 2019, garsoniera dubla in suprafata de 37mp. Ap. se va vinde complet finisat (finisaje la alegere) si bransat la toate utilitatile orasului. se accepta orice tip de credit; **38.500 €;** ☎0786.207.692 smartrezidential@yahoo.com

41. **Berceni** Grand Arena Mall sector 4, dec., et. 1/5, 38 mp, 2018, vand garsoniera spatioasa, intr-un ansamblu rezidential in construtie, predare luna septembrie, balcon, bucatarie inchisa, finisaje la alegere, centrala proprie, lift. Pret promotional. Comision 0% **28.900 €;** ☎0726.375.629 cristian.mocanu@zonadesud.ro

42. **Berceni** metrou dec., et. 1/3, 35 mp, 2018, garsoniera dec.a la 6 min de Metrou d.Leonida, zona Mega Image Oituz, la cheie, complet finisata, centrala proprie, et 1\3, **30.500 €;** ☎0787.525.604 madalinatomaimob@gmail.com

43. **Berceni** metrou Dimitrie Leonida dec., et. 4/5, 35 mp, 2018, Berceni, garsoniera, 35 mp, constructie 2018, finisaje la alegere, centrala proprie, parcare, videointerfon, bariera la intrare, **35.500 €;** ☎0730.988.560 georgeta.constantin@sudrezidential.ro

44. **Berceni** metrou, dec.a, balcon dec., et. 2/5, 36 mp, 2019, investitie ideala in garsoniera spatioasa si luminoasa, dec.a, hol acces mare, bucatarie inchisa, cu debara, geam la baie, balcon generos, se vinde la cheie. Pret promotional la plata integrala; **32.205 €;** ☎0762.900.901

45. **Berceni** metrou, dec.a, balcon, dec., et. parter/5, 39 mp, 2018, promotie cash, garsoniera foarte spatioasa, camera mare si luminoasa, cu balcon, bucatarie si hol de decomandare generoase, baie 5,2 mp, se vinde complet finisata, totul nou, cu garantie. Pret pentru plata imediata, **35.000 €;** ☎0762.900.901

46. **Berceni** metrou, dec.a, pret pentru cash dec., et. parter/5, 32 mp, 2018, garsoniera spatioasa, bucatarie inchisa, hol mare, geam la baie, se vinde la cheie, finisata cu gresie, faianta si parchet la alegere. Ideala pt investitie cu randament ridicat. Pret pentru plata cash, **30.305 €;** ☎0762.900.901

47. **Berceni** Resita, semidec., et. parter/4, 17 mp, garsoniera confort 3 curata bloc civilizat parter / 4 apa calda rece incalzire Radet gaze cadastru intaulare scoala gradinita piata 4 statii metrou piata Sudului, cer si ofer seriozitate, **16.500 €;** ☎0720.039.035/ 0761.609.243 columbia.imobiliar@yahoo.com

48. **Berceni,** dec., et. 3/11, 58 mp, 2018, Berceni 2 camere 58 mpu utili bloc nou acceptam prima casa avans 5%, **57.000 €;** ☎0762.634.434/ 031.404.01.11 ciprian@tophome.ro

49. **Berceni,** dec., et. 1/3, 34 mp, 2018, Berceni, garsoniera 34 mpu utili, ideal investitie acceptam credit Prima Casa **34.000 €;** ☎0762.634.434/ 031.404.01.11 ciprian@tophome.ro

50. **Berceni,** semidec., et. parter/3, 39 mp, 2018, Berceni, garsoniera dubla, bloc nou, acceptam credit prima casa, **38.500 €;** ☎0762.634.434/ 031.404.01.11 ciprian@tophome.ro

51. **Berceni,** dec., et. 1/5, 40 mp, 2017, finisaje incluse in pret, la alegere,toate utilitatiile, apa, gaz, curent, canalizare, contorizate individual.Centrala terminca 24 kw+calorifere.COMISION 0%! **34.900 €;** ☎0735.222.575 cosmin.topai@zonadesud.ro

52. **Berceni,** dec., et. 1/5, 30 mp, 2018, garsoniera Berceni etaj p, 1, 2, 3, 4, 5 constructie 2018 30 mp, **26.000 €;** ☎0732.592.007 georgedann74@yahoo.com

53. **Berceni,** dec., et. 1/3, 37 mp, 2013, garsoniera confort 1, metrou, gaze, camere, video, la cheie, centrala termica, libera, particular. **41.000 €;** ☎0737.467.957

54. **Berceni,** dec., et. 1/3, 34 mp, 2018, garsoniera dec.a, bloc nou ideal pentru investitie, stradal, soseaua Oltenitei. Pretul este valabil doar pentru luna iulie **26.600 €;** ☎0730.888.280

55. **Berceni,** dec., et. 3/5, 38 mp, 2018, garsoniera spatioasa bloc nou, cel mai bun pret din zona, pretul este pentru plata Cash. Comision 0%; **29.700 €;** ☎0730.888.280

56. **Berceni,** dec., et. 1/5, 34 mp, 2018, proprietar vand garsoniera dec.a, etaj 1, suprafata utila 34 mp, finisata deosebit, contorizata separat, centrala proprie, loc parcare asigurat. Merita vazut, **35.500 €;** ☎0727.175.861/ 0730.245.876

57. **Berceni,** Resita, Costila, garsoniera, mobilata, utilata complet, aer conditionat, gresie, f, parchet, t, usa metalica, acte la zi, in apropriere scoala, gradinta, piata,etc **19.000 €;** ☎0766.862.569/ 0762.548.461

58. **Berceni,** acces metrou Dimitrie Leonida, dec., et. 1/5, 32 mp, 2018, garsoniera dec.a, bloc nou izolat termic, lift, se preda complet finisata, centrala termica, baie echipata. Cel mai bun pret din piata. Comision 0, direct dezvoltator **25.250 €;** ☎0725.957.933

59. **Berceni,** Al. Obregia, dec., et. 3/4, 34 mp, alee in zona verde, intre Al. Obregia ?i Emil Racovita. Acces facil RATB, metrou, parc copii, scoala, gradinita. Interfon, proaspat zugravit, parchet nou. Bloc inscris in programul de reabilitare; **37.700 €;** ☎0722.739.024

60. **Berceni,** Alexandru Obregia, semidec., et. 4/10, 19 mp, 1974, garsoniera cf 2, tej 4/10, stradal, g+f+p+t+a/c, apropiere metrou, piata, poztionare excelenta, pret neg. **27.000 €;** ☎0723.173.852

61. **Berceni,** Aparatorii Patriei dec., et. 2/8, 34 mp, 2019, garsoniera dec.a, fix langa metrou, Ideal Investitie, se preda la cheie, se pot alege finisajele, 30 de spatii comerciale la parter, au inceput rezervarile **37.000 €;** ☎0725.957.934

62. **Berceni,** Aparatorii Patriei, dec., et. 1/3, 34 mp, 2018, garsoniera spatioasa, cu bucatarie inchisa si acces rapid la metrou Dimitrie Leonida. Se preda la cheie dupa gusturile fiecarui client) si centrala termica proprie; **28.500 €;** ☎0787.525.631 alexandrugvr@gmail.com

63. **Berceni,** aproape de metrou, investitie, promotie dec., et. 5/5, 38 mp, 2018, garsoniera deosebit de spatioasa, camera mare, bucatarie separata, inchisa, hol de decomandare generos, balcon cu acces din camera, se vinde finisata, cu totul nou si in garantie. Pret pentru cash. **33.155 €;** ☎0762.900.901

64. **Berceni,** Bd. Metalurgiei, sector 4 dec., et. 1/5, 36 mp, 2018, garsoniera dec.a 36 mp utili, 30.500 euro Carrefour Grand Arena, Berceni, sector 4, **30.500 €;** ☎0735.527.098/ 0736.019.755 catalin.angheluta@sudrezidential.ro

65. **Berceni,** Brancoveanu dec., et. 5/5, 41 mp, 2018, Garsoniera dec.a, finisaje incluse, constructie 2018, ansamblu rezidential, strazi asfaltate, acces rapid mijloace de transport, TVA inclus, **31.000 €;** ☎0731.308.398 george@sudrezidential.ro

Imobiliare vânzări GARSONIERE

110. **Budimex-** Brancoveanu semidec., et. parter/4, 16 mp, 1978, particular vand garsoniera confort 3 la 5 min de metrou, gresie, faianta, parchet, usi noi, apa calda si caldura Radet, scara foarte curata (Melinesti-Alunisului). **18.300 €;** ☎0721.405.063

111. **Bulevardul** Brancoveanu dec., et. 1/5, 38 mp, 2018, garsoniera complet dec.a situata intr-o zona linistita in spate la mall Grand Arena. Se vinde complet finisata si racordata la toate utilitatile. Se vinde doar cash; **30.000 €;** ☎0737.000.035/ 0766.299.220 laurentiu.radu@zonadesud.ro

112. **Calea** Calarasilor, metrou Muncii, Decebal dec., et. 7, 42 mp, 1994, garsoniera dec.a, suprafata 42 mp, bloc mixt an 1994, gresie, faianta, parchet, termopan, aer conditionat, bloc reabilitat, bucatarie mare patrata, balcon inchis aproape metrou Muncii toate actele ok **61.900 €;** ☎0732.717.111/ 0742.730.047 dolhaimob@yahoo.com

113. **Calea** Grivita nr. 378, garsoniera dubla, grup sanitar, incalzire electrica, demisol, parchet, gresie, faianta, curte comuna, **22.000 €;** ☎0734.980.807

114. **Calea** Mosilor Carol I nr.76, semidec., et. 1/7, 18 mp, 1940, garsoniera stradal, situata la etajul 1 din 7, libera, in suprafata de 18 mp, ferestre PVC, usa metalica, renovata recent, gresie, faianta, parchet, obiecte sanitare si electrice noi, **21.000 €;** ☎0731.461.711

115. **Calea** Victoriei, et. 6/8, garsoniera cu suprafata generoasa, curata, libera, **35.000 €;** ☎0744.650.350

116. **Calea** Victoriei, semidec., et. 1/4, 29 mp, 1937, hotel Moxa, Romana, garsoniera in bloc solid, etaj 1, ct, vedere pe spate, la liniste, ideală pentru investitie, inchiriere regim hotelier, studenti, aproape de centrul istoric **40.500 €;** ☎0731.144.156

117. **Carol,** garsoniera, rezidential, investitie ideala semidec., et. 3/5, 40 mp, 2019, pozitie ultracentrala, bloc nou contruit exeplar. Finisaje de lux, centrala termica. Vecinatati ideale: Parcul Tineretului, Carol; metrou Tineretului si Unirii; Unirii (10 min de mers). Comision 0 **65.100 €;** ☎0736.380.183/ 0725.597.221

118. **Cartier 23 August, piata garsoniere la cheie, bloc nou, apa, lumina, gaze, acte la zi, pret bun; ☎0730.629.933**

119. **Centrul** istoric, dec., et. 1/2, 1905, garsoniera in centrul vechi Strada Selari. IdA©al pentru regim hotelier, afacere! Nu are risc seismic! Bloc mic doar 2 etaje. Garsoniera arata ca in poze. Afacere la cheie. Proprietar, **44.900 €;** ☎+33659195479 voicu_sv@yahoo.com

120. **Chiajna,** str Tineretului, garsoniera, dec., et. 2/6, 28 mp, 2018, Tineretului nr 63, Chiajna, apartament 1 camera/constructie 2018, dec., etaj 5/6, suprafata utila 28 mp, izolatie, balcoan, central proprie, **24.000 €;** ☎0720.822.960 contact@rezidential-orhideelor2.ro

121. **Chisinau** Basarabia, semidec., et. 2/10, 32 mp, 1982, bloc reabilitat, 2/10, 32 mp, fara imbunatatieri, geamuri termopan, bucatarie, balcon, scara curata civilizata, zugravita de curand, instalatii la subsol schimbate, apropiere de metroul, **36.500 €;** ☎0743.274.565

123. **Chitila,** Bucuresti Noi, apartamente noi et. 3/3, 49 mp, 2017, comision 0%, direct dezvoltator, garsoniera mare, 49mp, din care terasa de 15 mp, et. 3/3, in complex rezidential construit 2017, finisari la alegere peste medie, loc parcare gratis, acceptam credit **49.000 €;** ☎0732.787.373 bucharestcenter@gmail.com

124. **Colentina** Rau, Mc Donald's, Mr. Bacila, dec., et. 7/8, 42 mp, 1986, semistradal, 7/8, cf 1 sp, dec, 42 mp, vedere placuta pe mijloc, bloc de garsoniere, 2 lifturi,orientata pe Est, luminoasa, bine intretinuta, g, f, p, um, balcon spatios, intab, libera, zona linistita, acc credit, negoc. **38.900 €;** ☎0770.956.572

125. **Colentina,** Doamna Ghica, dec., et. 1/10, 36 mp, 1979, garsoniera confort 1, dec.a situat la etajul 1/10, blocul este construit in 1979, este amenajat cu gresie, faianta, parchet, termopan, cadastru si intabulare. **42.900 €;** ☎021.231.23.18/ 0731.144.151

126. **Colentina,** Doamna Ghica, dec., et. 6/10, 38 mp, 1979, Str. Sinaia, dec.a, etaj 6/10, bloc mixt, s. 38 mp, g, f, p, t, ac, mobilata, utilata elegant, la cheie. Acte complete **46.250 €;** ☎0722.511.217/ 0762.628.915 uigimob@yahoo.com

127. **Colentina,** Doamna Ghica, garsoniera dec., et. 6/10, 40 mp, **46.000 €;** ☎0730.928.310 trimbitasu@gmail.com

128. **Colentina, Doamna Ghica, Str. Luntrei et. 7/10, 25 mp, g+f+p+t+um, usi interioare din termopan, 7/10, 25 mp, aer conditionat. Zona frumoasa, parcuri, 31.500 €; ☎0731.783.402/ 021.450.10.05**

129. **Colentina,** Doamna Ghica- Cremenita, dec., et. 6/10, 40 mp, 1985, garsoniera se vinde mobilata si utilata complet modern, amenajata, libera, spatioasa, bloc fara restantieri, merita investitia, zona linistita, langa piata. **44.500 €;** ☎0748.908.724/ 0762.656.686

130. **Colentina,** Fundeni, dec., et. 1/5, 42 mp, 2017, garsoniera dec.a, 42 mp utili, bloc nou, zona linistita, spatii verzi, Ratb, magazine, farmacii, comision 0. **41.500 €;** ☎0747.600.200 corina.barbieru@rfccity.ro

131. **Colentina,** Fundeni, dec., et. parter/3, 42 mp, 2016, garsoniera, spatioasa, complet mobilata si utilata, cu loc de parcare inclus in pret, mutare imediata **41.500 €;** ☎0743.777.700 cristina.carlan@rfccity.ro

132. **Colentina,** Fundeni, aproape de spital, dec., et. 1/3, 42 mp, 2016, Fundeni Residence, Drumul spre Dragonul Rosu, semistradal, bloc mixt, nou, loc de parcare proprietate, finisaje de lux, cadastru, intabulare, energetic, accept credit, posibil mobilata, **42.000 €;** ☎0722.614.867/ 0737.435.628

133. **Colentina,** Lacul Tei, semidec., et. 10/10, 30 mp, 1984, Colentina, Lacul Tei, facultate, garsoniera cf.1, bloc mixt, etaj 10, constructie 1984, libera, cadastru, intabulare, merita vazuta, acces imediat mijloace de transport, pret discutabil **40.000 €;** ☎0767.922.400/ 0722.256.664 cordialimobiliare@yahoo.com

134. **Colentina,** Teiul Doamnei, semidec., et. parter/10, 31 mp, 1982, la o statie de metrou Obor, parter\10, confort 1, semidec.a. Ideal firma sau sediu de firma.In garsoniera a functionat un cabinet stomatologic si are modificari facute ca atare. Libera, **35.999 €;** ☎0757.400.300 neagut65@gmail.com

135. **Complex** La Strada, Mega Image, garsoniera dec., et. parter/3, 34 mp, 2018, garsoniera Complex La Strada, Mega Image. Imobilul se vinde finisat complet, contorizat individual si bransat la toate utilitatile orasului. **35.500 €;** ☎0738.294.929/ 031.404.01.11 magazinul.imobiliar@gmail.com

136. **Complex** La Strada, Mega Image, garsoniera dec., et. parter/3, 25 mp, 2019, garsoniera, Complex La Strada, Mega Image. Imobilul se vinde finisat complet, contorizat individual si bransat la toate utilitatile orasului. Finalizare Aprilie-Mai 2019. 24.500 (90%)/ 26.000 (50%). **24.500 €;** ☎0738.294.929/ 031.404.01.11 magazinul.imobiliar@gmail.com

137. **Confort** City dec., et. 10/11, 42 mp, 2010, particular vand garsonier? moderna, mobilata, utilata, centrala termica, contorizare individuala, balcon 6 mp inchis, stare foarte buna, aer cond. paza 24 h, gradinita, spatii verzi ,parcuri ratb 223, **31.000 €;** ☎0775.989.365 pidcars82@gmail.com

138. **Confort** City, particular dec., et. 3/11, 44 mp, 2009, garsoniera lux, et. 3/11, confort 1 sporit, 44 mp, dec., bucatarie inchisa, balcon 6 m, multiple imbunatatiri, centrala proprie, cadastru si intabulare, ☎0744.439.198

139. **Costin** Georgian, Basarabia, bloc mixt, 40,71 mp, dec., 40 mp, 1989, va propun o garsoniera in zona Costin Georgian - Basarabia, cu acces rapid la metrou. Garsoniera este situata intr-un bloc mixt, construit in 1989, dec.a si o suprafata de 40,71 mp, **45.500 €;** ☎0722.732.975 axadomenii@yahoo.com

140. **Costin** Georgian, Minis, Titan, Basarabia, dec., et. 8/9, 33 mp, 1968, N. Grigorescu garsoniera deosebita, cf. 1, dec. ,8/9, recent renovata, imbunatatiri, bloc reabilitat termic, 4 lifturi, zona ideala de locuit sau investitie, cu facilitati multiple: metrou, mijl. transp., piata, parcuri, etc **40.200 €;** ☎0737.312.021/ 0722.459.956 adinamihaela.preda@yahoo.com

141. **Cotroceni,** semidec., et. 1/2, 1950, garsoniera spatioasa in vila Cotroceni, libera, acte in regula, ideal investitie. **46.900 €;** ☎0722.350.066

142. **Cotroceni,** Gradina Botanica, dec., et. 3/10, 43 mp, 2018, concepute special pentru tinerii aflati la inceput de drum, garsonierele au o suprafata utila totala de 42.74 mp, iar calitatea constructiei este garantata de o echipa cu bogata experienta in domeniu; **54.000 €;** ☎0736.546.576 catalina.m1807@gmail.com

143. **Crangasi,** dec., et. 4/4, 38 mp, 1990, vand garsoniera in Crangasi, langa parc pe Strada Lct. Saidac Gheorghe, 5 minute de metrou Crangasi. Etaj 4/4. Se vinde utilata si mobilata. **48.000 €;** ☎0761.646.615 andreea_021@yahoo.com

144. **Crangasi,** metrou, dec., et. 3/8, 1980, Garsoniera Crangasi, f. aproape de statia de metrou, dec.a, 40 mp, termopan, gresie, faianta, parchet, et 3/8, 1980. **52.000 €;** ☎0735.229.832

145. **Crangasi,** studio tip loft, exclusivist, spatios dec., et. parter/10, 59 mp, 1996, ansamblu exclusivist, va pune la dispozitie apartamente de tip Loft, cu diferite suprafete utile, cu diferite compartimentari, unde se creeaza spatii armonioase si practice, bucatarie mobilata, **69.000 €;** ☎0723.243.544/ 0799.929.024 natalin.p@star-construct.ro

146. **Cumintenia** Pamantului,Valea Doftanei,DrumulTaberei dec., et. 2/9, 46 mp, 2019, garsoniera spatioasa de 45,98 mp utili situata in ansamblul Atlas Residence Drumul Taberei, cu un regim de inaltime S/P/5E/9E, Bdul Timisoara 101T, in imediata vecinatate a Parcului Brancusi, **45.500 €;** ☎0767.708.916 alexandra@atlas-residence.ro

147. **Dacia,** Romana, dec., et. 4/6, 43 mp, 1940, bulevardul Dacia 47, Piata Romana, vis a vis de liceul Xenopol, et. 4, su 44 mp, renovata recent, parchet, gresie, faianta, termopan, centrala termica, ac. **65.000 €;** ☎0769.076.168/ 0724.306.586 valentincristea2001@yahoo.com

148. **Decebal,** dec., et. 7/8, 40 mp, 1993, Agricultori, bloc mixt, reabilitat, luminoasa, orientare est, dec.a, etaj 7/8, bucatarie patrata, renovata, instalatii electrice si sanitare schimbate, scara impecabila **63.000 €;** ☎0799.936.443 cosmin.andrei@iness-intermed.ro

149. **Decebal,** Calarasilor, Alba Iulia, Matei Basarab, semidec., et. 3/8, 40 mp, 2010, garsoniera 35 mp+ boxa 5 Mp, bloc 2010, Str. G. Dem. Teodorescu, mobilata si utilata complet, zona restrasa si linistita, paza si supraveghere video 24/24, etaj 3/8, la 10 min. metrou Piata Muncii, **65.000 €;** ☎0746.097.005 emilian@bostenaru.ro

150. **Diham,** IOR - aproape, et. 9/10, 30 mp, 1982, zugravit, bloc anvelopat, termopane, parchet, aer conditionat, zona buna, linistita, verdeata, exclus agentii, **40.500 €;** ☎0761.988.151

151. **Dimitrie** Leonida, et. parter/3, 41 mp, 2013, garsoniera dubla, foarte spatioasa, cu balcon, bucuatarie open space si dormitor generos, dispune de dispune de multiple imbunatatiri, dispune de loc de parcare. **37.000 €;** ☎0764.229.922

152. **Dimitrie** Leonida, metrou 100 metri, dec., et. demisol/4, 30 mp, 2017, particular vand garsoniera dec.a 30 mp, demisol/4, bloc finalizat octombrie 2017 mobilata complet totul nou, utilata modern, frigider si aragaz noi, centrala termica proprie. Pret negociabil, **32.000 €;** ☎0722.555.660

153. **Dimitrie** Leonida, Popesti Leordeni dec., et. parter/3, 30 mp, 2018, Vanzare garsoniera 30 mp bloc nou, zona linistita. Imobilul se preda finisat si racordat la toate utilitatile. Acces rapid la mijloacele de transport in comun. Direct dezvoltator. Comision 0, **25.500 €;** ☎0722.204.951 bogdan.tomegea@zonadesud.ro

154. **Dimitrie** Leonida, Ratb 414 la 3 min. semidec., et. 1/3, 30 mp, 2018, Garsoniera Dimitrie Leonida, Ratb 414 (3 min). Imobilul se vinde finisat complet, contorizat individual si bransat la toate utilitatile orasului. Finalizare noiembrie 2018, **23.500 €;** ☎0738.294.929/ 031.404.01.11 magazinul.imobiliar@gmail.com

155. **Dimitrov,** Iancului semidec., et. parter/10, 32 mp, 1974, cf. 1 sd, curata, toate actele, 32 mp, la 3 minute metrou Iancului, **39.000 €;** ☎0727.424.131/ 0765.404.303

156. **Doamna** Ghica semidec., et. 3/4, 32 mp, 2018, garsoniera la cheie, finisaje moderne, contorizare individuala, imobil nou, stradal, zona parcului, la cca. 2 min. de mijloace de transport **43.200 €;** ☎0730.166.666 cremenita5@gmail.com

157. **Doamna** Ghica, semidec., et. 2/4, 37 mp, 2017, garsoniera la cheie, disponibila imediat,cu vedere la Raul Colentina, imobil nou construit, curte amenajata cu parcari.Se accepta plata prin credit bancar, **50.000 €;** ☎0730.166.666 cremenita5@gmail.com

158. **Doamna** Ghica, semidec., et. 3/4, 37 mp, 2017, garsoniera luminoasa, spatioasa, modern compartimentata, finisata la cheie cu materiale de calitate superioara, contorizare individuala, disponibila imediat, se accepta plata prin credit. **45.000 €;** ☎0730.166.666 cremenita5@gmail.com

159. **Doamna** Ghica, Lunca Florilor, semidec., et. parter, 16 mp, spatiu bine impartit: camera, baie si bucatarie. Bloc reabilitat. Caldura Radet, gaze, apa, contorizate. Intretinere mica.g, f, t, um. Statie RATB, Mega, Lidl la doi pasi, parcul in spatele blocului. mobilat. **15.997 €;** ☎0787.747.685

160. **Doamna** Ghica, Plumbuita, semidec., et. parter/4, 30 mp, 2017, garsoniera modern finisata, la cheie, curte in proprietate, nou construita, zona verde, linistita,la cca.5 min. de mijloacele de transport in comun, disponibila imediat. Se accepta plata prin credit, **50.000 €;** ☎0730.166.666 cremenita5@gmail.com

161. **Dorobanti,** dec., et. 5/6, 1956, vanzare exclusiva, garsoniera renovata de la zero. Blocul se afla aproape de Calea Dorobanti si Piata Victoriei, la etajul 5, cladire cu 5 etaje. **52.000 €;** ☎0728.330.208 tentantimobiliare@yahoo.com

162. **Dorobanti,** ASE, semidec., et. 1/7, 37 mp, 1940, garsoniera Dorobanti ASE, semidec. , an 1940, centrala pe gaz Vaillant, necesita renovare, bloc fara bulina si foarte curat, scara ingrijita, pretabil pentru inchiriere gen Booking, acte la zi, usor neg. , **43.900 €;** ☎0723.372.790 prosperimobconcept@gmail.com

163. **Dorobanti,** Caragiale, dec., et. 1/8, proprietar, vand garsoniera vis s vis de lic.caragiale, stradal, vedere spate, et.1/8, dec., complet utilat si mobilat, aer conditionat, usa metalica, negociabil, **67.000 €;** ☎0720.808.315 ananicsch@gmail.com

164. **Dorobanti,** langa ASE, et. 9/10, 26 mp, 1946, blocul cu zidiace, renovata si echipata recent, dormitor, baie, bucatarie, toaleta, hol, acces terasa 25 mp, **38.000 €;** ☎0722.545.021

165. **Dorobantilor** piata Romana bulevardul Magheru semidec., et. 2/8, 39 mp, 1959, particular-vand garsoniera str.Dorobanti nr.10 ultracentrala stradal renovata in totalitate 2018 -bloc reabilitat -nelocuita-toate actele la zii- bloc fara bulina -100 m distanta metrou Piata Romana; **64.900 €;** ☎0784.711.999

166. **Doua** camere, langa metrou, direct proprietar, dec., et. 1/3, 39 mp, 2018, fara agentii. Proprietar, apartament 2 camere, curte interioara, loc de parcare, 1 minut de metrou, zona verde, langa scoala si gradinita, centrala termica, calorifere, usa metalica, totul este nou, fara intermediari, **39.500 €;** ☎0728.406.982/ 0749.122.233

167. **Dristor** - Ilioara, dec., et. parter/6, 41 mp, 2000, proprietar vand garsoniera cu spatiu exterior, 41 mp in total, zona Dristor A– Ilioara, pret 52 000 euro, negociabil; **52.000 €;** ☎0755.294.039 felicia_hancu07@yahoo.com

168. **Dristor,** dec., et. 3/3, 27 mp, 1960, Baba Novac, etajul 3, bloc reabilitat, parchet, faianta, gresie, balcon, apropiere parc, zona verde, cadastru si intabulare, **35.000 €;** ☎0765.255.122

169. **Dristor,** dec., et. 3/3, Baba Novac, metrou 6-7 minute, dec., et 3, balcon in termopan, complet renovata, locuibila, g, f, p, t, um, super zona, bloc mixt, scara curata, zona civilizata, toate actele, merita vazuta, neg. **33.000 €;** ☎0761.749.316/ 0722.824.757

170. **Dristor,** semidec., et. 5/8, 30 mp, 1984, confort 1, semidec.a, etajul 5 din 8, 30 mp, anul constructiei 1984, mobilata, utilata, 5 minute distanta de statia de metrou Dristor. **42.000 €;** ☎0770.236.372 ana@confortcasaimobiliare.ro

171. **Dristor,** semidec., et. 7/8, 25 mp, 1984, strada Istriei, garsoniera semidec.a, se vinde mobilata si utilata, cu toate imbuntatirile, bloc reabilitat, **33.000 €;** ☎0732.135.470

172. **Dristor,** Baba Novac, dec., et. 3/3, 27 mp, 1965, Baba Novac, apropiere parc Cuza, bloc anvelopat, stradal, vedere spate, dec.a, fara imbunatatiri (are parchet de stejar), cad., intab., se accepta credit **34.990 €;** ☎0748.237.236 marian@confortcasaimobiliare.ro

173. **Dristor,** metrou, dec., et. 9/10, 34 mp, 1980, confort 1, dec.a, etajul 9/10, anul constructiei 1980, suprafata 34 mp, fara imbunatatiri, scara curata, un minut distanta de statia de metrou Dristor- Baba Novac, **43.990 €;** ☎0770.236.372 ana@confortcasaimobiliare.ro

174. **Dristor,** Nicolae Grigorescu, Ilioara, dec., et. 6/7, 45 mp, 2009, Dristor, N. Grigorescu, Ilioara, bloc nou 2009, gars. cf. 1, gresie, faianta, parchet, termopane, centrala proprie, etaj 6/7, 45 mp + 28 mp terasa, cu loc parcare subterana inclus in pret. **52.000 €;** ☎0761.532.117/ 0722.542.692 lacramioara_munteanu@yahoo.com

175. **Dristor,** Racari, semidec., et. 4/10, 30 mp, 1981, vand garsoniera semidec.a 30 mp construiti, la 7 min. pe jos de Dristor, langa Kaufland complet mobilata si utilata, usa metalica, termopan, bloc din 1981, reabilitat recent, et. 4/10, **45.800 €;** ☎0799.105.660

176. **Dristor,** Ramnicu Sarat, Fizicienilor, sector 3 semidec., et. parter/2, 32 mp, 2018, garsoniera superba, 31.21 mp utili, complet finisata si echipata cu centrala termica proprie, calorifere, obiecte sanitare pentru bai, tamplarie PVC, usa metalica, instalatii **42.900 €;** ☎0770.450.450/ 0771.246.246 office@estimobiliar.ro

177. **Drumul** Taberei dec., et. 4/11, 35 mp, 2019, garsoniera de tip B in complex Plaza Residence. Faza 2. Unitatile se predau semifinisate. **42.100 €;** ☎0738.713.282/ 0738.713.283 office@plazaresidence.ro

178. **Drumul** Taberei dec., et. 3/11, 2019, garsoniera tip C in complex Plaza Residence Faza 2. Unitatile se predau semifinisate. Termen de finalizare octombrie 2019; **46.400 €;** ☎0738.713.282/ 0738.713.283 office@plazaresidence.ro

179. **Drumul** Taberei dec., et. parter/5, 30 mp, 2008, Valea Oltului, Mega Image, parter/5, bloc 2008, bucatarie mare, libera, acte la zi, ideam investitie, urgent. **31.900 €;** ☎0723.173.783/ 0769.088.538

180. **Drumul** Taberei - Bvd. 1 Mai (Compozitorilor) semidec., et. 8/10, 1982, garsoniera cf 1, etaj 8/10, an 1982, balcon inchis in termopan, usa metalica, gresie, faianta, parchet, termopane, mobilata si utilata, renovata recent 2018 Libera acte pregatite pentru vanzare, **41.000 €;** ☎0732.624.689

181. **Drumul** Taberei - Moghioros, et. parter/9, particular vand gars., refacuta modern, total nou, bucatarie, baie mobilata, **42.500 €;** ☎0723.930.203

182. **Drumul** Taberei - Sibiu, semidec., et. 7/9, 32 mp, 1972, garsoniera cf 1, 32 mp balcon inchis in termopan, usa metalica fara alte imbunatatiri), Acte pregatite pentru vanzare - pentru mai multe detalii contactati-ma-libera; **40.000 €;** ☎0732.624.689

183. **Drumul** Taberei, dec., et. 3/11, 39 mp, 2019, garsoniera de tip C in complex Plaza Residence Faza 2. Unitatile se predau semifinisate, termenul de finalizare este in octombrie 2019 **46.400 €;** ☎0738.713.282/ 0738.713.283 office@plazaresidence.ro

184. **Drumul** Taberei, et. 1/1, 2017, Ghencea, SunRise Rezidence, bloc nou gen vila, etaj 1, confort sporit, centrala termica proprie, la cheie, loc parcare inclus, liber pretul este, negociabil, **29.999 €;** ☎0722.792.039 alexandru.barceanu@yahoo.com

185. **Drumul** Taberei, semidec., et. 3/10, 33 mp, 1974, Moghioros Romtelecom cf 1 semidec. etasj 3/10 termopan balcon parchet masiv libera acte bloc caramida contorizat acte cash/credit, **34.900 €;** ☎0726.488.835

186. **Drumul** Taberei, semidec., et. 9/9, 33 mp, 1974, Moghioros stradal cf 1 semidec. etaj 9/9 necesita renovari totale contorizat acte in curs libera cash, **32.000 €;** ☎0726.488.835

187. **Drumul** Taberei, semidec., et. parter/10, 32 mp, 1973, Plaza bloc semistradal finisata la cheie cu finisaje de calitate superioara gresie faianta parchet termopan usa metalica situata la parter cu gratii izolata situata pe mijloc bloc curat zona linistit, **42.500 €;** ☎0769.179.338/ 0733.647.899 avantageimobiliare@gmail.com

188. **Drumul** Taberei, dec., et. 1/4, 1974, Valea Ialomitei, confort 1 dec., etaj 1/4, suprafata 34 mp, boxa 11 mp, cu acte fara imbunatatiri, bloc reabilitat termic, aproape de mijloace de transport si viitoare statie de metrou cadastru. **41.500 €;** ☎0760.654.543 stanb.concept@gmail.com

189. **Drumul** Taberei, dec., et. parter/3, 53 mp, 2009, Valea Oltului, proprietar parter inalt, imobil nou tip vila, usa metalica, luminos, termiozolat, bucatarie open space, debara spatioasa, parcare garaj subteran. Exclus agentii, **46.500 €;** ☎0763.945.822 snowballmiau@gmail.com

190. **Drumul** Taberei, Hanul Drumetului, et. parter/10, 32 mp, 1980, garsoniera mobilata, **42.000 €;** ☎0762.172.499

191. **Drumul** Taberei, 1 Mai, semidec., et. 3/9, 31 mp, 1970, 2/9, confort 1, semidec.a, libera, mobilata, utilata, toate actele, stradal, acces imediat ratb, scoli, parcuri, hipermarketuri **38.500 €;** ☎0769.470.920

192. **Drumul** Taberei, 1 Mai, Compozitorilor semidec., et. 7/9, 32 mp, 1973, garsoniera cf. 1 semidec., renovata recent, gresie, faianta, parchet, termopan, usa metalica, toate actele, libera **42.500 €;** ☎0773.929.072

193. **Drumul** Taberei, 1 Mai, Compozitorilor, semidec., et. 4/9, 33 mp, 1974, cf 1, semidec., etaj 4/9, necesita renovari, contorizat, acte, situata pe mijloc, 2 lifturi, acte, acc credit/cash, **35.000 €;** ☎0726.488.835

194. **Drumul** Taberei, 1 Mai, Compozitorilor, semidec., et. 8/10, 1972, et 8/10, fara imbunatatiri, are balcon, acte la zi, accept credit, **38.000 €;** ☎0786.325.404 mihai.publicimob@gmail.com

195. **Drumul** Taberei, 1 Mai, Compozitorilor, semidec., et. 8/10, 32 mp, 1973, garsoniera cf. 1, semidec., et 8/9, bloc stradal, fara imbunatatiri, 32 mp, 2 lifturi, apropiere Hanul Drumetului, linie 41 **37.900 €;** ☎0773.929.072

196. **Drumul** Taberei, 42 mp, garsoniera, dec., et. 1/6, 42 mp, 2018, garsoniera situata in zona Drumul Taberei, dec.a, suprafata utila 42 mp, etaj 1/6, se preda finisata cu finisaje de calitate superioara, contorizare individuala la toate utilitatile. **44.900 €;** ☎0764.665.766/ 0799.929.024 simona.b@star-construct.ro

197. **Drumul** Taberei, Brancusi, imobil nou, RATB 2 min. dec., et. 1/5, 43 mp, 2018, finisaje superioare, 2 minute pana la parc, 10 minute Kaufland si viitoarea statie de metrou Brancusi. **42.760 €;** ☎0736.380.187/ 0799.929.024 constantin.s@star-construct.ro

198. **Drumul** Taberei, Bvd. 1 Mai - Sibiu, semidec., et. 4/9, 32 mp, Garsoniera semidec.a, 32mp, etaj 4/9, nu are imbunatatiri, 2 lifturi, libera, **35.000 €;** ☎0732.624.689

199. **Drumul** Taberei, Cartier Brancusi dec., et. 4/5, 36 mp, 2019, Garsoniera 36.12 mp utili, Drumul Taberei, Valea Oltului, **34.500 €;** ☎0724.492.144 oana@atlas-residence.ro

200. **Drumul** Taberei, Compozitorilor, semidec., et. 4/10, 32 mp, 1978, cf. 1, libera, acte, **34.000 €;** ☎0737.785.502/ 0765.011.786

201. **Drumul** Taberei, Favorit, semidec., et. 2/10, 33 mp, 1972, Favorit stradal, confort 1, libera, balcon, intabulare, se accepta credit orientare est, **42.000 €;** ☎0729.954.445

202. **Drumul** Taberei, Favorit, semidec., et. 9/9, 34 mp, 1974, garsoniera, confort 1, etaj 9, stradal, fara imbunatatiri, acces usor la transportul in comun, aproape de zona comerciala, scoala, gradinita, parc, piata. Libera. **30.000 €;** ☎0767.138.049/ 0737.773.515 viorica_pirleaimob@yahoo.com

203. **Drumul** Taberei, Favorit, semidec., et. 4/9, 30 mp, 1972, semidec.a, 30 mp, necesita zugraveala, scara curata, stradal, 2 lifturi, contorizata, spatiu verde de la balcon, 4 min. metrou Favorit, supermarket 1 min. **34.900 €;** ☎0758.259.731/ 0774.580.150

204. **Drumul** Taberei, garsoniera liber, etaj 1, dec., et. 1/14, 39 mp, 2008, **41.500 €;** ☎0720.565.898 nicoleta.schik@activimob.ro

205. **Drumul** Taberei, garsoniera, dec., et. 2/4, 27 mp, 1979, Investitie ideala - garsoniera renovata recent, mobilata si utilata complet. an constructie 1979. Garsoniera se poate inchiria la pretul de 230-220 euro **33.000 €;** ☎0761.393.936

206. **Drumul** Taberei, metrou Valea Ialomitei, dec., et. 1/5, 35 mp, 2018, parc Brancusi, bloc nou scara 2 in cartierul ANL Brancusi Drumul Taberei, la 3 min. de metrou Valea Ialomitei, langa Parcul Brancusi. Proiectul nostru iti ofera toate avantajele unui stil de viata linistit **35.900 €;** ☎0765.416.461 office@drumultaberei-brancusi.ro

207. **Drumul** Taberei, Moghioros, semidec., et. 8/10, 18 mp, 1975, cf 2/sd, et.8/10, 18 mp, mobilata si utilata complet, libera, gresie, faianta, parchet, termopan, usa metalica, acces imediat ratb, scoli, gradinite, parcuri; **25.500 €;** ☎0769.470.920

208. **Drumul** Taberei, Plaza Romania, vanzare garsoniera semidec., et. parter/10, 31 mp, 1987, **39.900 €;** ☎0758.098.743 sebastian.stroe@galaxy-imob.ro

209. **Drumul** Taberei, Plaza, semidec., et. 8/10, 18 mp, 1975, Tip-Top, Plaza, 8/10, cf. 2, gresie, faianta, parchet, termopan, usa met, libera, mobilata, utilata complet, gaze, apa calda, caldura, acte. In apropiere st tr. 41, Ratb, piata, parc, Lidl, Cora, metrou Lujerului. **25.500 €;** ☎0760.654.544

210. **Drumul** Taberei, Prel Ghencea, Funigeilor semidec., et. 3/4, 34 mp, 2018, bloc nou, comision 0, garsoniera cu balcon, 34 mp, finisata la cheie, 32.500 euro, TVA inclus. **32.500 €;** ☎0742.400.300

211. **Drumul** Taberei, Prel Ghencea, Funigeilor semidec., et. 1/4, 34 mp, 2018, comision 0, garsoniera noua in ansamblu finalizat, 34 mp, 1 balcon, finisata la cheie, optional loc de parcare. **31.000 €;** ☎0742.400.300

212. **Drumul** Taberei, Prel Ghencea, Funigeilor, semidec., et. 2/4, 34 mp, 2018, comision 0%, garsoniera noua in ansamblu finalizat, 34 mp, confort 1, plus balcon, finisata, **32.500 €;** ☎0742.400.300

213. **Drumul** Taberei, Prelungirea Ghencea, bloc 2018 semidec., et. parter/5, 30 mp, 2018, Drumul Taberei, Prel Ghencea, constructie 2018, finisaje de inalta calitate, apropiere parc, piata, scoli, gradinite, Ratb, stradal, centre comerciale, finalizare decembrie 2018, predare la cheie. **28.500 €;** ☎0724.548.035

214. **Drumul** Taberei, Prelungirea Ghencea, bloc 2018 semidec., et. 2/5, 40 mp, 2018, Drumul Taberei, Prelungirea Ghencea, bloc 2018, 40 mp, semidec.a, stradal, apropiere parc, piata, scoli, gradinite, centre comerciale, RATB, predare decembrie 2018, **37.000 €;** ☎0724.548.035

215. **Drumul** Taberei, Romanicerilor, dec., et. parter/4, 36 mp, 1970, Garsoniera conf. 2, A@mbunatatiri partiale, nu are balcon, gaze naturale la butelie, nu accepta credit bancar, nu negociaza pretul, loc de parcare, comision agentie 3%, plata numerar, actele ok, **28.500 €;** ☎0723.351.895/ 0745.351.895 tinaparaschiv@yahoo.com

216. **Drumul** Taberei, Sibiu, semidec., et. 3/10, 32 mp, 1983, Sibiu, cf. 1, semidec., 3/10, an c-tie 1983, 32 mp., 2 lifturi, acces la mijloace de transport in comun, scoli, gradinite, hypermarket-uri, parc, piata, viitoarea statie de metrou Favorit, negociabil **34.500 €;** ☎0732.188.812

217. **Drumul** Taberei, Valea Oltului, Brancusi, sector 6 semidec., et. parter/9, 49 mp, 2019, garsoniera cu terasa disponibila in ansamblu rezidential nou situat in zona de vest, cartier Brancusi, suprafata utila 32.87 mp + terasa 16.50 mp, pret 47500 euro-TVA 5% inclus. **47.500 €;** ☎0724.492.144/ 0767.708.916 oana@atlas-residence.ro

218. **Drumul** Taberei, Valea Oltului, Brancusi, sector 6 dec., et. 3/9, 49 mp, 2019, garsoniera dec.a, etaj 3 din 9, suprafata 49.89 mp utili, bloc nou, Cartier Brancusi, Valea Oltului, predare vara 2019, pret: 48000 euro TVA 5% inclus. Comision 0. **48.000 €;** ☎0724.492.144/ 0767.708.916 oana@atlas-residence.ro

219. **Drumul** Taberei, Valea Oltului, Cartier Brancusi, dec., et. 7/7, 40 mp, 2017, oferta, bloc caramida, garsoniera finisata, et.7/7, finisaje moderne alegere, tamplarie Rehau, lift, centrala proprie, centru medical Brancusi, metrou Valea Ialomitei, Ratb 168, TVA inclus, parc copii, **43.500 €;** ☎0729.349.080 office@ideal-residence.ro

220. **Drumul** Taberei, Valea Oltului, Cartier Brancusi, dec., et. 4/8, 39 mp, 2017, oferta, bloc nou caramida, tronson 4, et. 3/8, finisaje import alegere, apometre, centrala proprie, lift, metrou statie Valea Ialomitei, Ratb 168, centru medical Brancusi, loc joaca copii, tva inclus, **42.900 €;** ☎0729.349.080 office@ideal-residence.ro

221. **Drumul** Taberei, Valea Oltului, Cartier Brancusi, dec., et. 4/8, 35 mp, 2017, oferta, tronson 4, garson. spatioasa, et. 1/8, finisaje moderne alegere, tamplarie Rehau, centrala proprie, centru medical Brancusi, metrou statia - Valea Ialomitei, Ratb 168, Tva inclus, parc copii, **38.900 €;** ☎0729.349.080 office@ideal-residence.ro

222. **Drumul** Taberei, Valea Oltului, Cartier Brancusi, dec., et. 5/8, 49 mp, 2017, promotie, garsoniera dubla, tronson 4, et. 1/8, finisaje moderne la alegere, centrala proprie, apometre, metrou - Valea Ialomitei, Ratb 168, centru medical Brancusi, spatiu joaca copii, tva inclus, **49.900 €;** ☎0729.349.080 office@ideal-residence.ro

223. **Drumul** Taberei,Kaufland,Cuminteniа Pamantului dec., et. 2/9, 2019, garsoniera cocheta de 38,90 mpu, orientare cardinala S-E, situata la etajul, in ansamblul Atlas Residence Drumul Taberei, localizat in Bdul Timisoara 101T cu un regim de inaltime S/P/5E/9E. **37.600 €;** ☎0767.708.916 alexandra@atlas-residence.ro

224. **Faur,** Poarta 4 Titan, dec., et. parter/5, 39 mp, 2016, vand garsoniera duplex, actele in regula, energetic, toate detaliile la tel, este o zona linistita, Auchan la 10 min pe jos, mijloace de transport sunt 253, 335, 311, 101, 330, tramvai 40, 23 si 14; **43.500 €;** ☎0752.832.045 dumitrescu.catalinion@yahoo.com

225. **Ferentari** dec., et. 1/4, 38 mp, 2016, Garsoniera confort 1 dec.a, etaj1/4, constructie 2016, 38 mp, balcon 4 m, bloc caramida, finisata la cheie, mobilata utilata complet, totul nou, nu a fost locuita, baia este dispusa cu bideu, **27.500 €;** ☎0732.592.007 georgedann74@yahoo.com

226. **Ferentari, et. parter/4

Imobiliare vânzări GARSONIERE

278. **Mega** Mall Herta dec., et. parter/4, 32 mp, 1986, Garsoniera Delfinului, Mega Mall, bloc mixt reabilitat, dec.a, parter, amenajata, gresie, faianta, parchet, usi noi, termopane, vedere spate, aproape de parcul National, Blv. Chisinau, **42.500 €;** ☎0727.424.131/ 0765.404.303

279. **Mega** Mall, Pantelimon, particular, parterm libera, renovata, totul nou, bloc reabilitat, fara probleme, utilata, neg., **32.000 €;** ☎0728.543.944

280. **Metalurgiei** stradal, dec., et. 1/5, 34 mp, 2018, bulevardul Metalurgiei stradal garsoniera dec.a 34 mp, etaj 1/5, lift, contorizari separate, finisaje la alegere, parcare, avans 5%, accept credit, comision 0. **35.500 €;** ☎0724.112.489/ 0720.544.781 stefan@sudrezidential.ro

281. **Metalurgiei,** dec., et. 3/3, 41 mp, 2017, de vanzare garsoniera dec.a, confort 1, suprafata utila 33.35mp + 7.32 mp suprafata balconului, sector 4. Pret: 42.703 eur, tva inclus. **42.703 €;** ☎0761.660.013 office@mediacity.ro

282. **Metalurgiei,** dec., et. 3/5, 2018, finisajele incluse in pret: obiecte sanitare de inalta calitate, usi de interior, tamplarie termopan Rehau 5 camere Low-E cu glafuri exterioare, gresie si faianta din import. **35.500 €;** ☎0732.585.966/ 0720.546.777 roxana.lupea@sudrezidential.ro

283. **Metalurgiei,** dec., et. 1/5, 34 mp, 2018, garsoniera dec.a, zona excelenta, aproape de mijloacele de transport in comun si marile centre comerciale din zona. **35.500 €;** ☎0730.343.698/ 0723.142.418

284. **Metalurgiei,** Carrefour Grand Arena, et. parter/5, 31 mp, 2018, ocazie garsoniera in bloc nou in constructie, decomadata,finisaje la alegere, centrala proprie, zona linistita, ratb aproape. Oferta este cat timp blocul este in constructie comision 0%, plata cash, **25.900 €;** ☎0726.375.629 cristian.mocanu@zonadesud.ro

285. **Metalurgiei,** garsoniera dec.a, dec., et. 2, 33 mp, 2018, garsoniera dec.a cu o suprafata utila de 33 mp, in bloc nou, construit pe cadre de beton si compartimentat cu caramida Porotherm de 25 cm, izolat cu polistiren de 10 cm **35.500 €;** ☎0726.863.405/ 0722.478.920

286. **Metalurgiei,** Metro, Jumbo, dec., et. 2/5, 34 mp, 2018, garsoniera dec.a, etaj 2, bloc nou, finisaje la alegere, tva de 5% inclus in pret **35.500 €;** ☎0733.182.994/ 0799.877.999 laurentiu@sudrezidential.ro

287. **Metro** Militari, Auchan, dec., et. 5, 32 mp, 2018, direct dezvoltator, garsoniera, bucatarie inchisa, bloc p+5, finisaje la alegere, centrala termica, tamplarie Salamander, izolatie exterioara, se afla la 100m de statia ratb 138/178,comision 0, **30.000 €;** ☎0761.440.400 myhaela_popescu@yahoo.com

288. **Metro** Militari, Auchan, dec., et. 5, 32 mp, 2018, direct dezvoltator, garsoniera, bucatarie inchisa, hol de intrare si dressing, bloc p+5, cu lift, canalizare, gaze, curent electric, Ratb 178/138, **30.000 €;** ☎0761.440.400 myhaela_popescu@yahoo.com

289. **Metro** Militari, Auchan, dec., et. 1, 32 mp, 2018, direct dezvoltator, garsoniera, bucatarie inchisa, la 150 m de statia Ratb 138 si 178, finisaje la alegere, termopan Salamander, gaze, centrala (condensare), curent, gaze, cablu tv, izolatie ext., **30.000 €;** ☎0723.271.439 myhaela_popescu@yahoo.com

290. **Metro** Militari, Orhideelor dec., et. demisol, 29 mp, 2017, Garsoniera 29 mp utili, dec.a, amplasata in bloc nou, foarte aproape de Ratb 178 si 138. Se vinde la cheie, **21.500 €;** ☎0748.221.317/ 0729.104.645 artcityconstruct@gmail.com

291. **Metrou** 1 Decembrie 1918 garsoniera, bloc nou, dec., et. 2/5, 33 mp, 2018, Garsoniera, dec.a, constructie diafragma beton umplutura caramida, izolat cu polistiren de 10 cm, lift, termopan. Finisaje la alegere, 10 min metrou, consiliere financiara **33.200 €;** ☎0731.510.854 ionut.epure@zonadesud.ro

292. **Metrou** 1 Decembrie 1918, garsoniera, bloc nou, dec., et. 3/5, 33 mp, 2019, dezvoltator, garsoniera, 33 mp, zona in plina dezvoltare, bloc nou, complex rezidential, constructie beton, caramida, izolatie polistiren, finisaje la alegere, g, f, p, t, um, consiliere financiara, detalii tel. **33.200 €;** ☎0730.888.285 iulian.tanasie@zonadesud.ro

293. **Metrou** Berceni, 200 metri dec., et. 4/5, 35 mp, 2018, Garsoniera metrou Berceni, 200 metri. Imobilul se vinde finisat complet, contorizat individual si bransat la toate utilitatile orasului, **32.200 €;** ☎0738.294.929/ 031.404.01.11 magazinul.imobiliar@gmail.com

294. **Metrou** Dimitrie Leonida semidec., et. 1/3, 25 mp, 2018, Garsoniera metrou Dimitrie Leonida. Imobilul se vinde finisat complet, contorizat individual si bransat la toate utilitatile orasului. Finalizare august 2018, **27.500 €;** ☎0738.294.929/ 031.404.01.11 magazinul.imobiliar@gmail.com

295. **Metrou** Dimitrie Leonida, dec., et. 1, 36 mp, 2018, garsoniera dec.a la 10 minute de statia de Metrou Dimitrie Leonida. Bloc nou cu un regim de inaltime P+3E+M construit pe care de beton si compartimentat cu caramida. Finisaje la alegere; **36.500 €;** ☎0726.863.405/ 0722.478.920 madalin_miclaus@yahoo.com

296. **Metrou** Dimitrie Leonida, dec., et. 2/3, 27 mp, 2018, garsoniera este pozitionata la doar 2 minute de mers pe jos fata de statia de metrou Dimitrie Leonida,se preda complet finisata (finisaje la alegere), centrala proprie, comision 0. **32.000 €;** ☎0765.448.593/ 031.404.01.11 iosif@tophome.ro

297. **Metrou** Dimitrie Leonida, dec., et. 2/3, 31 mp, 2018, garsoniera propusa spre vanzare este pozitionata la doar 2 minute de mers pe jos fata de statia de metrou Dimitrie Leonida, se preda complet finisata (finisaje la alegere), comision 0. **36.000 €;** ☎0765.448.593/ 031.404.01.11 iosif@tophome.ro

298. **Metrou** Dimitrie Leonida, 250 metri, garsoniera, semidec., et. 2/3, 30 mp, 2018, garsoniera metrou Dimitrie Leonida 250 metri. Imobilul se vinde finisat complet, contorizat individual si bransat la toate utilitatile orasului. Finalizare septembrie 2018 **37.000 €;** ☎0738.294.929/ 031.404.01.11 magazinul.imobiliar@gmail.com

299. **Metrou** Dimitriei Leonida dec., et. 3/5, 36 mp, 2018, locuinta are o suprafata utila totala de 36 mp si se vinde complet finisata! Imobilul este bransat la toate utilitatile orasului. Distanta Metrou - 10 min **33.900 €;** ☎0722.652.640 diana.berinde@premierimobiliare.ro

300. **Metrou** Leonida, dec., et. 1/2, 37 mp, 2018, direct proprietar, vand garsoniera dec.a, bine compartimentata si echilibrata ca spatiu, balcon posibilitate inchidere, zona linistita, aproape Ratb si metrou, toate finisajele/utilitatile. **25.000 €;** ☎0749.122.233/ 0728.406.982

301. **Metrou** Nicolae Teclu, Prima Casa apt 1 cam semidec., et. 1/11, 31 mp, 2018, 25 mp, prima casa garsoniera spatioasa 10 minute de metrou Nicolae Teclu centrala termica parchet gresie faianta obiecte sanitare noi usa metalica la intrare racordata la utilitati. Pret 32 475 e cu TVA; **32.475 €;** ☎0721.389.312 directconstructor@gmail.com

302. **Metrou** Nicolae Teclu, Theodor Pallady, Titan dec., et. 1/4, 33 mp, 2018, Garsoniera sa afla in complex de blocuri p+4, bloc cu lift, izolat exterior, dec.a si spatioasa, balcon tip terasa foarte generos, centrala proprie, finisaje de calitat la alegere, interfon, **33.400 €;** ☎0734.058.863 oksana_korobka@yahoo.com

303. **Metrou** Teclu, Titan, Pallady, et. 7/11, 25 mp, 2018, garsoniera deosebita, langa metrou cu acces pe strazi asfaltate, in ansamblu locuit, etaj intermediar, in bloc cu lift, finisaje noi, de calitate si in garantie. Accept si credit bancar Prima Casa **29.925 €;** ☎0722.960.645 directconstructor@gmail.com

304. **Mihai** Bravu Dimitrov, Avrig, semidec., et. 8/10, 32 mp, 1983, garsoniera confort 1, renovata, instalatii sanitare si electrice noi usi schimbate parchet, termopan, usa metalica, ac. Mobilata, utilata asa cum se vede, ideal investitie. Libera de la 1 iulie, **46.500 €;** ☎0723.261.575 tudorsimobiliare@yahoo.com

305. **Mihai** Bravu, 3 minute metrou Piata Muncii, dec., 118 mp, 2018, direct dezvoltator, comision 0%, 4 camere, finisaje premium. Locuri parcare optional, 145.000 euro + tva, la 200 m de metrou Mihai Bravu. Contact: **145.000 €;** ☎0786.700.901/ 0786.700.902 vanzari@globalcityresidence.ro

306. **Militari** dec., et. 4/7, 35 mp, 2017, constructie noua care se va finaliza la sfarsitul anului 2017 predare la cheie, fara taxa de mentenata, parcare la liber, contorizari individuale. Zona cu facilitati: magazine, restaurante, **31.500 €;** ☎0722.166.933 vanzari@militari-residence.ro

307. **Militari** dec., et. demisol/6, 31 mp, 2018, Garsoniera 31 mp utili. Finalizare august 2018. Se preda la cheie cu finisajé la alegere, loc parcare, contorizare separata, bloc aerisit, aproape de Ratb, Auchan, 10 -15 min de metrou Preciziei, **21.000 €;** ☎0744.689.623 serbancataliin23@yahoo.ro

308. **Militari** semidec., et. 2/4, Pacii, confort 3, termopan, gresie, faianta. **16.500 €;** ☎0720.592.299

309. **Militari** dec., et. 3/7, 2017, Residence, in bloc nou, finalizare 2017, finisaje incluse, bransamente, contorizari individuale, baie utilata, CT. Ratb, parcare, magazine, piscine, etc. **31.500 €;** ☎0722.166.933 vanzari@militari-residence.ro

310. **Militari** dec., et. parter/7, 49 mp, 2017, Residence, in bloc nou, finalizare 2017, finisaje incluse, bransamente, contorizari individuale, baie utilata, CT. Ratb, parcare, magazine, piscine. **40.915 €;** ☎0722.166.933 vanzari@militari-residence.ro

311. **Militari** (1-2 min. de Tranvai 41 - Zona Noua), dec., et. 1/8, 40 mp, 1990, garsoniera confort 1 sporit, cu balcon, recent renovata, cu gresie si faianta, parchet, termopane, usa metalica, pereti cu lavabila, bloc stradal, **49.900 €;** ☎0722.528.996

312. **Militari** Gorjului Velei, dec., et. 4/4, 30 mp, 1980, Militari Gorjului Velei, garsoniera cf 1, 30mp, decom, etaj 4, libera, cadastru, intabulare,merita vazuta, pret discutabil, **32.000 €;** ☎0767.922.400/ 0722.912.924 cordialimobiliare@yahoo.com

313. **Militari** Lujerului, semidec., et. 5/10, 34 mp, 1980, aproape de metrou, cf. 1, et. 5/10, bloc mixt, an 1980 f. curat, civilizat,instalatiile sanitare refacute, restul necesita imbunatatiri. Merita vazuta, pret usor neg., **36.000 €;** ☎0770.751.058 calitescu22@gmail.com

314. **Militari** Metro, dec., et. 1/7, 37 mp, 2017, bloc nou, caramida + beton armat, finisaje la alegere incluse in pret, contorizari individuale, baie utilata, ct. Finalizare august 2017. Parcari, magazine, restaurante, parcuri, **33.300 €;** ☎0722.166.933 vanzari@militari-residence.ro

315. **Militari** Residence dec., et. parter/7, 34 mp, 2017, bloc nou, finalizare 2017, finisaje incluse, centrala termica, fara taxa de mentenanta. Zona faianta dezvoltata: centru comercial, parcari, parcuri, scoala, gradinite, **26.350 €;** ☎0722.166.933 vanzari@militari-residence.ro

316. **Militari** Residence dec., et. parter/7, 33 mp, 2017, bloc nou, finalizare 2017, finisaje incluse, centrala termica, fara taxa de mentenanta. Zona faianta dezvoltata: centru comercail, parcari, parcuri, scoala, gradinite, **28.800 €;** ☎0722.166.933 vanzari@militari-residence.ro

317. **Militari** Residence dec., et. 1/7, 32 mp, 2017, constructie noua, 2017 predare la cheie, fara taxa de mentenanta. Ansamblu rezidential cu parcuri, locuri de parcare incluse, magazine, piscine, scoala, gradinita, **27.200 €;** ☎0722.166.933 vanzari@militari-residence.ro

318. **Militari** Residence dec., et. 3/6, 39 mp, 2017, constructie noua, finalizare august 2017, predare la cheie, fara taxa de mentenanta. Ansamblu rezidential cu parcuri, locuri de parcare incluse, magazine, piscine, scoala, gradinita, **35.000 €;** ☎0722.166.933 vanzari@militari-residence.ro

319. **Militari** Residence dec., et. 7/7, 40 mp, 2017, Garsoniera, direct dezvoltator, comision 0, fara taxa de mentenanta, finalizare 2017, bloc beton/caramida, gresie, faianta, parchet, centrala, finisaje de calitate la alegere, **36.000 €;** ☎0722.166.933 vanzari@militari-residence.ro

320. **Militari** Residence garsoniera dec.a dec., et. 3/7, 28 mp, **24.500 €;** ☎0738.127.227 diianadogaru@gmail.com

321. **Militari** Residence garsoniera dec.a semidec., et. 4/7, 28 mp, **24.500 €;** ☎0738.127.227 diianadogaru@gmail.com

322. **Militari** Residence garsoniera dec.a dec., et. 3/7, 28 mp, **24.500 €;** ☎0738.127.227 diianadogaru@gmail.com

323. **Militari** Residence garsoniera dec.a dec., et. 4/7, 28 mp, **24.500 €;** ☎0738.127.227 diianadogaru@gmail.com

324. **Militari** Residence garsoniera dec.a dec., et. 4/7, 28 mp, **24.500 €;** ☎0738.127.227 diianadogaru@gmail.com

325. **Militari** Residence garsoniera dec.a dec., et. 4/7, 32 mp, **30.500 €;** ☎0738.127.227 diianadogaru@gmail.com

326. **Militari** Residence garsoniera dec.a dec., et. 5/7, 33 mp, **31.000 €;** ☎0738.127.227 diianadogaru@gmail.com

327. **Militari** Residence garsoniera dec.a dec., et. 1/7, 34 mp, **31.200 €;** ☎0738.127.227 diianadogaru@gmail.com

328. **Militari** Residence garsoniera dec.a dec., et. 2/7, 33 mp, **31.200 €;** ☎0738.127.227 diianadogaru@gmail.com

329. **Militari** Residence garsoniera dec.a dec., et. 2/7, 34 mp, **32.000 €;** ☎0738.127.227 diianadogaru@gmail.com

330. **Militari** Residence garsoniera dec.a dec., et. 3/7, 33 mp, **31.400 €;** ☎0738.127.227 diianadogaru@gmail.com

331. **Militari** Residence garsoniera dec.a dec., et. 1/7, 28 mp, **24.500 €;** ☎0738.127.227 diianadogaru@gmail.com

332. **Militari** Residence garsoniera dec.a dec., et. 2/7, 33 mp, **30.500 €;** ☎0738.127.227 diianadogaru@gmail.com

333. **Militari** Residence garsoniera dec.a dec., et. 4/7, 28 mp, **25.000 €;** ☎0738.127.227 diianadogaru@gmail.com

334. **Militari** Residence garsoniera dec.a dec., et. 5/7, 28 mp, **25.000 €;** ☎0738.127.227 diianadogaru@gmail.com

335. **Militari** Residence garsoniera dec.a dec., et. 3/7, 28 mp, **25.000 €;** ☎0738.127.227 diianadogaru@gmail.com

336. **Militari** Residence garsoniera dec.a dec., et. 1/7, 28 mp, **25.000 €;** ☎0738.127.227 diianadogaru@gmail.com

337. **Militari** Residence garsoniera dec.a dec., et. 3/7, 28 mp, **25.000 €;** ☎0738.127.227 diianadogaru@gmail.com

338. **Militari** Residence garsoniera dec.a dec., et. 2/7, 28 mp, **25.000 €;** ☎0738.127.227 diianadogaru@gmail.com

339. **Militari** Residence garsoniera dec.a dec., et. 2/7, 28 mp, **25.000 €;** ☎0738.127.227 diianadogaru@gmail.com

340. **Militari** Residence garsoniera dec.a dec., et. 3/7, 28 mp, **25.000 €;** ☎0738.127.227 diianadogaru@gmail.com

341. **Militari** Residence garsoniera dec.a dec., et. 3/7, 28 mp, **24.500 €;** ☎0738.127.227 diianadogaru@gmail.com

342. **Militari** Residence garsoniera dec.a dec., et. 4/7, 28 mp, **24.500 €;** ☎0738.127.227 diianadogaru@gmail.com

343. **Militari** Residence garsoniera dec.a dec., et. 2/7, 28 mp, **24.500 €;** ☎0738.127.227 diianadogaru@gmail.com

344. **Militari** Residence garsoniera dec.a dec., et. 3/7, 28 mp, **24.500 €;** ☎0738.127.227 diianadogaru@gmail.com

345. **Militari** residence strada Rezervelor, Garsoniera, dec., et. parter/8, 25 mp, 2018, vand garsoniere pe strada cu restaurantul ballroom strada Rezervelor. Garsonierea e nou nouta mutare imediata pe loc; **22.000 €;** ☎0733.135.311

346. **Militari** Residence, dec., et. 1/7, 31 mp, 2017, bloc finalizare 2017 finisaje incluse in pret la alegere, centrala termica, contorizare individuala, 2 lifturi, termopan Veka tripan, **27.900 €;** ☎0722.166.933/ 0723.013.946 vanzari@militari-residence.ro www.militari-residence.ro

347. **Militari** Residence, dec., et. 3/7, 35 mp, 2017, bloc finalizare mai 2016, balcon inchis, finisaje incluse in pret la alegere, centrala termica, contorizare individuala, termopan Veka tripan, **31.500 €;** ☎0722.166.933/ 0723.013.946 vanzari@militari-residence.ro www.militari-residence.ro

348. **Militari** Residence, dec., et. 2/7, 31 mp, 2017, bloc finalizare mai, finisaje incluse in pret la alegere, centrala termica, contorizare individuala, 2 lifturi, termopan Veka tripan, **27.100 €;** ☎0722.166.933/ 0723.013.946 vanzari@militari-residence.ro www.militari-residence.ro

349. **Militari** Residence, dec., et. 2/7, 33 mp, 2017, constructie noua, 2017, predare la cheie, fara taxa de mentenanta. Ansamblu rezidential cu parcuri, locuri de parcare incluse, magazine, piscine, scoala, gradinita, **29.700 €;** ☎0722.166.933 vanzari@militari-residence.ro

350. **Militari** Residence, dec., et. parter/7, 30 mp, 2017, Metro Militari, direct dezvoltator, comision 0, fara taxa de mentenanta, constructie 2017, bloc beton/caramida, gresie, faianta, parchet, centrala, finisaje de calitate la alegere. Complex cu gradinita **26.000 €;** ☎0722.166.933 vanzari@militari-residence.ro

351. **Militari** Residence, dec., et. 1/7, 33 mp, 2018, Metro Militari, direct dezvoltator, comision 0, fara taxa de mentenanta, termen de finalizare septembrie 2018, bloc beton/ caramida, gresie, faianta, parchet, centrala, finisaje de calitate la alegere. **28.000 €;** ☎0722.166.933 vanzari@militari-residence.ro

352. **Militari** Residence, comision 0, dec., et. 1/3, 41 mp, 2017, garsoniera, dec.a, etj. P /3, bucatarie inchisa, in imobil constructie 2017, finisata, predare iulie 2018, canalizare, toate utilitatile, contorizare individuala, Ratb 3-4 min., se accepta credit. **35.000 €;** ☎0736.860.180 staffimobiliar@yahoo.ro

353. **Militari** Residence, garsoniera, dec., et. 2/6, 38 mp, 2017, bloc nou, cu finalizare august 2017 finisaje la alegere incluse in pret, contorizari individuale, parcare, ratb, parcuri, magazine, **34.200 €;** ☎0722.166.933 vanzari@militari-residence.ro

354. **Militari** Residence, Rezervelor, dec., et. parter/7, 37 mp, 2017, garsoniera in bloc nou, 2017, finisaje la alegere incluse in pret, bransamente, contorizari individuale, parcare, ratb, parcuri, magazine, **31.800 €;** ☎0722.166.933 vanzari@militari-residence.ro

355. **Militari** Rezidence, dec., 40 mp, 2013, garsoniera dubla, etaj 1/2+m, cu imbunatatiri, centrala proprie, se vinde mobilata si utilata complet, loc parcare. **39.500 €;** ☎0752.036.997/ 0765.400.929

356. **Militari** Rosu, 5 min Lidl Uverturii dec., et. 3/3, 41 mp, 2018, garsoniera + pod de 15 mp , bucatarie inchisa, balcon, finisaj la cheie, centrala, et3/3, bloc finalizat, parcare, 6 min RATB, bloc bransat la utilitati, se accepta credit, **38.900 €;** ☎0749.115.511/ 0745.005.500 proprietatinoi@gmail.com

357. **Militari** Rosu, str Carciumareselor nr 37, semidec., et. demisol/3, 30 mp, 2010, Proprietar vand garsoniera confort 1, in bloc nou, centrala termica, zona linistita aproape de complex Apusului Militari si metrou Pacii. Demisol. Pret **19.000 €;** ☎0743.776.309

358. **Militari,** dec., 2017, apartamente 1 camere cu mobila bucatarie inclusa in zona Militari, **29.900 €;** ☎0722.566.222

359. **Militari,** dec., et. 1/11, 35 mp, 2019, garsoniera de tip A in complex Plaza Residence Faza 2. Termen de finalizare octombrie 2019.Unitatile se predau semifinisate **42.100 €;** ☎0738.713.282/ 0738.713.283 office@plazaresidence.ro

360. **Militari,** dec., et. 2/11, 35 mp, 2019, garsoniera de tip A in complex Plaza Residence Faza 2. Termen de finalizare octombrie 2019.Unitatile se predau semifinisate; **42.100 €;** ☎0738.713.282/ 0738.713.283 office@plazaresidence.ro

361. **Militari,** dec., et. 1/11, 35 mp, 2019, garsoniera tip A in complex Plaza Residence faza 2.Se va preda semifinisat; **42.100 €;** ☎0738.713.282/ 0738.713.283 office@plazaresidence.ro

362. **Militari,** dec., et. 1/3, 36 mp, 2018, garsoniere, dezvolator, Militari, 36 mp utili. **30.000 €;** ☎0770.745.494 office-victoryresidence@yahoo.com

363. **Militari,** 1-2 min. Sectia Politie, Gorjului, dec., et. 4/4, 36 mp, 1982, garsoniera confort 1 sporit, se vinde mobilata si utilata complet, modern, cu toate imbunatatitile, toate actele, terasa fara nici-o problema, doar cash. **37.000 €;** ☎0722.302.080

364. **Militari,** Apeductului dec., et. 3/3, 29 mp, 2018, Garsoniera 29 mp utili, la cheie, bloc nou, stradal. Are balcon si dressing! La 2 minute de statia Ratb 138 si 178. Finisaje la alegere. Loc de parcare inclus! Direct dezvoltator, comision 0%, **26.500 €;** ☎0748.221.317/ 0729.104.645 artcityconstruct@gmail.com

365. **Militari,** Apeductului, dec., et. parter/3, 28 mp, 2018, direct dezvoltator. Comision 0%. Garsoniera 28 mp utili, bloc nou, stradal. 1 camera, bucatarie, debara, baie, hol, balcon. Loc de parcare inclus. Finisaje la alegere. RATB 138 si 178. Parter sau et 3 **26.500 €;** ☎0748.221.317/ 0729.104.645 artcityconstruct@gmail.com

366. **Militari,** Apeductului, dec., et. 1/3, 42 mp, 2018, garsoniera, tva si o boxa inclusa in pret, predare octombrie 2018 **35.000 €;** ☎0728.009.231 ovidiu@g3imobiliare.ro

367. **Militari,** Apeductului, semidec., et. 1/3, 35 mp, 2018, garsoniera, TVA si o boxa inclusa in pret, termen predare octombrie 2018 **30.000 €;** ☎0728.009.231 ovidiu@g3imobiliare.ro

368. **Militari,** Apeductului, Rezervelor, dec., et. 1/6, 40 mp, 2018, promotie ! garsoniere 40 mpc, bucatarie inchisa, balcon mare, spatios, str Weiner Palada nr 6, bloc p+6 cu termen de predare decembrie 2018, finisaje la alegere, centrala proprie, loc de parcare inclus, **29.000 €;** ☎0799.936.443 proiectapeductului@iness-intermed.ro

369. Militari, Auchan dec., et. demisol/6, 35 mp, 2017, Lidl, demisol inalt, luminos, dec.a, bucatarie inchisa, finisata, contorizata, CT, utilitati, canalizare cu supapade sens, metrou, mijloace transport, acte, credit, libera, 25.000 €; ☎0768.147.217 pacii_residence@yahoo.ro

370. Militari, Gorjului, comision 0%, dec., et. parter/6, 37 mp, 2018, garsoniera, dec.a, bucatarie inchisa, cu terasa proprie de 26 mp, pret TVA inclus, finisata la cheie. Comision 0% 49.990 €; ☎0742.400.300

371. Militari, Gorjului, ocazie, dec., et. 2/4, 1981, cf. 1, f. imbunatatiri, libera, acces rapid metrou, RATB, piata, acte, 150 m Kaufland/ Lidl, 25.700 €; ☎0727.745.806/ 0763.698.327

372. Militari, Gorjului, str. Petuniei, et. parter/5, 2014, 14 garsoniere, constr. 2014, suprafete de la 38 mp pana la 46 mp, preturi de la 25200 eur la 37500 eur.La preturi se adauga TVA de 5% si se vand la licitatie/executare. Tel. 29.600 €; ☎0722.658.788/ 0765.253.221 imobiliarelagreu@yahoo.ro

373. Militari, Iuliu Maniu, dec., et. 1/5, 35 mp, 2018, direct dezvoltator, bloc nou P+5 beton si caramida sector 6, predare la cheie, compartimentari interioare caramida, finisaje la alegere, centrala termica, statie Ratb la 100 m, toate utilitatile, parcare. 32.000 €; ☎0733.248.555

374. **Militari,** Iuliu Maniu, dec., et. 2/5, 38 mp, 2018, direct dezvoltator, bloc nou P+5 beton si caramida sector 6,predare la cheie, compartimentari interioare caramida,finisaje la alegere, centrala termica, statie Ratb la 100 m, toate utilitatile, parcare. **33.700 €;** ☎0733.248.555

375. **Militari,** langa Auchan, Metro, str. Tineretului 31 semidec., 37 mp, 2018, Chiajna, bloc D+P+6+M, lift, geam tripan Salamander, pereti zidarie, statie RATB 178, 138, taxe mentenanta 0, dezvoltator, finisaje la alegere, finalizare vara, parcare, detalii la www.nuferilor.ro, **30.000 €;** ☎0772.020.517/ 0744.689.623 apartamente2016@gmail.com

376. **Militari,** langa Auchan, Metro, str. Tineretului 31 semidec., 37 mp, 2018, demisol, bloc D+P+7, lift, geam Tripan Salamander, pereti zidarie, statie RATB 178, 138, taxe mentenanta 0, dezvoltator, finisaje la alegere, parcare, finalizare vara, detalii la www.nuferilor.ro, **24.000 €;** ☎0772.020.517/ 0744.689.623 apartamente2016@gmail.com

377. **Militari,** Lujerului, metrou la 2 minute, semidec., et. parter/10, 30 mp, 1978, particular, Lujerului, Cora, libera, cf. 1, sdec., parter, Ratb, metrou si Cora la 2 minute, termopan, parchet, usa metalica, necesita zugraveala, ideal investitie, toate actele, doar cash. **36.000 €;** ☎0774.056.895

378. **Militari,** Metro garsoniera dec.a 25 mp dec., et. 5, 25 mp, 2018, se preda la cheie cu: finisaje incluse la alegere, ob.sanitare, usi, centrala proprie, radiatoare, prize, intrerupatoare, lift, caramida, termosistem 10 cm, Ratb 178 si 138. Finalizare: octombrie 2018 **20.000 €;** ☎0720.686.868/ 0743.774.455

379. **Militari,** Metro garsoniera dec.a 29 mp dec., et. 1/3, 29 mp, 2018, finisaje incluse prestabilite, obiecte sanitare, usi de interior, centrala proprie, radiatoare, prize, intrerupatoare, lift, caramida, termosistem 10 cm, termopan, RATB 178 si 138. Finalizare: noiembrie 2018, **27.500 €;** ☎0744.665.665/ 0720.686.868

380. **Militari,** Metro garsoniera dec.a 32 mp dec., et. 5/5, 32 mp, 2018, se preda la cheie cu: finisaje incluse la alegere, ob. sanitare, usi, centrala proprie, radiatoare, prize, intrerupatoare, geam termopan tip Velux, lift, termosistem 10 cm, Ratb 178 si 138. Finalizare: octombrie, **24.000 €;** ☎0720.686.868/ 0743.774.455

381. **Militari,** Metro, Rezervelor 58, dec., et. 7/7, 40 mp, 2017, bloc nou, caramida+ beton armat, finisaje la alegere incluse in pret, contorizari individuale, baie utilata, CT. Finalizare august 2017, Parcari, magazine, restaurante, parcuri, **36.000 €;** ☎0722.166.933 vanzari@militari-residence.ro

382. **Militari,** Pacii, Belsugului Residence dec., et. 6/10, 36 mp, 2019, garsoniera bucatarie inchisa, balcon, finisaj la cheie, centrala, et6/10, bloc nou finalizare 03.2019, parcare in complex, reduceri pt avans mare, 200 m RATB, 7 min Pacii, dezvoltator, **39.450 €;** ☎0749.115.511/ 0745.005.500 belsuguluiresidence@gmail.com

383. **Militari,** Pacii, Belsugului, Bucuresti, sector 6 dec., et. parter/9, 36 mp, 2019, garsoniera dec.a, 36 mp, bucatarie mare, complet finisata, balcon, sect. 6, aproape de Ratb, Pacii metrou, finalizare 2019, se accepta credit 15% avans, comision 0, direct dezvolator. **37.538 €;** ☎07491155110/ 0745.005.500 belsuguluiresidence@gmail.com

384. **Militari,** padurea Rosu, apartament 1 camera 32 mp semidec., et. 1/3, 32 mp, 2017, imobil pozitionat intre padurea Rosu si parcul central, in apropierea lacului Dambovita. Predare la cheie, finisaje incluse. Termen de finalizare septembrie 2018. Statie mijloc de transport (linia 406); **27.200 €;** ☎0720.686.868/ 0734.774.455

385. **Militari,** Rezidential Apusului 2 dec., et. 4/6, 46 mp, 2018, imobil nou, S+P+6E, strada Acvilei nr 42, dec.a, balcon 46 mp utili, finisata la cheie, ct, geam la baie, constructie si compartimentare caramida loc parcare inclus in pret, accept credit prima casa **34.000 €;** ☎0726.500.535/ 0767.565.131 contact@rezidentialapusului.ro

386. **Militari,** Rosu, dec., et. 2/3, confort 1, centrala proprie, balcon, statie de RATB langa bloc, **33.500 €;** ☎0720.592.299

387. **Militari,** str. Valea Lunga, dec., et. demisol/4, 35 mp, 2013, Militari, str. Valea Lunga, ofer spre vanzare garsoniera situata la demisolul unui bloc construit in anul 2013. Garsoniera dispune de geamuri mari, centrala proprie, usa metalica. Pret 25250+TVA. **26.500 €;** ☎0731.602.907/ 0755.680.215 ionut.imobiliare2011@gmail.com

388. **Militari,** Veteranilor, garsoniera de vanzare et. 7/8, 32 mp, 1980, garsoniera semidecom, su 32 m, etaj 7/8, bloc 1980. Garsoniera nu mai necesita investitii. Are baie renovata, parchet, gresie, faianta, termopan. Zona excelenta, toate foarte aproape. Merita vizionata, **39.500 €;** ☎0760.654.553 mihaelaz.concept@gmail.com

389. **Militari,** zona noua, Orsova dec., et. 3/4, 42 mp, 1986, Militari, zona noua, Orsova, cf. 1, dec.a, etaj 3, 6 minute pana la piata Veteranilor, termopan, usa metalica, gresie si faianta, aer conditionat, toate actele, se accepta credit, **46.500 €;** ☎0770.548.257/ 0799.557.197 topimobiliara@yahoo.com

390. Militari, zona Uverturii, Dealul Tugulea, dec., et. 8/8, 42 mp, 1983, particular vand garsoniera confort 1, suprafata de 42 mp cu balcon, usa metalica, termopane, gresie, faianta, parchet laminat, aer conditionat, frigider, aragaz, masina de spalat. Zona Uverturii, 45.000 €; ☎0742.058.942

391. Militari- Veteranilor, dec., 37 mp, 1981, confort 1, etaj 2, bloc mixt, termopane, gresie, faianta, 36.500 €; ☎0769.115.522

392. Morarilor, et. 2/10, 28 mp, 1982, bloc mixt, balcon, termopan, nou renovata, 34.500 €; ☎0723.824.216

393. Morarilor, Parcul Florilor dec., et. 4/5, 38 mp, 1984, Sect. 2, Pantelimon, langa Parcul Florilor, spatioasa, dec.a, imobil reabilitat, cu imbunatatiri complete, 4/5, bloc mansardat din 1984, 36.500 €; ☎0720.221.521/ 0744.317.825 eurotimes@yahoo.com

394. Nerva Traian dec., 43 mp, 2018, ansamblul nostru este pozitionat exceptional, stradal pe bulevardul Nerva traian, urmand a fi construit pe singurul teren ramas disponibil in aceasta zona, cu o astfel de deschidere generoasa la bulev.; 73.848 €; ☎0721.448.008 vitalestate0@gmail.com

395. Nerva Traian dec., 45 mp, 2018, ansamblul nostru este pozitionat exceptional, stradal pe bulevardul Nerva traian, urmand a fi construit pe singurul teren ramas disponibil in aceasta zona, cu o astfel de deschidere generoasa la bulev.; 76.789 €; ☎0721.448.008 vitalestate0@gmail.com

396. **Nerva** Traian, dec., 40 mp, 2018, ansamblul nostru este pozitionat exceptional, stradal pe bulevardul Nerva traian, urmand a fi construit pe singurul teren ramas disponibil in aceasta zona, cu o astfel de deschidere generoasa la bulev.; **69.088 €;** ☎0721.448.008 vitalestate0@gmail.com

397. **Nerva** Traian, dec., 43 mp, 2018, ansamblul nostru este pozitionat exceptional, stradal pe bulevardul Nerva traian, urmand a fi construit pe singurul teren ramas disponibil in aceasta zona, cu o astfel de deschidere generoasa la bulev.; **74.001 €;** ☎0721.448.008 vitalestate0@gmail.com

398. **Nerva** Traian, dec., 38 mp, 2018, ansamblul nostru este pozitionat exceptional, stradal pe bulevardul Nerva traian, urmand a fi construit pe singurul teren ramas disponibil in aceasta zona, cu o astfel de deschidere generoasa la bulev.; **66.147 €;** ☎0721.448.008 vitalestate0@gmail.com

399. **Nerva** Traian, dec., 44 mp, 2018, ansamblul nostru este pozitionat exceptional, stradal pe bulevardul Nerva traian, urmand a fi construit pe singurul teren ramas disponibil in aceasta zona, cu o astfel de deschidere generoasa la bulevard. **75.463 €;** ☎0721.448.008 vitalestate0@gmail.com

400. **Nerva** Traian, dec., 44 mp, 2018, ansamblul nostru este pozitionat exceptional, stradal pe bulevardul Nerva traian, urmand a fi construit pe singurul teren ramas disponibil in aceasta zona, cu o astfel de deschidere generoasa la bulevard. **75.837 €;** ☎0721.448.008 vitalestate0@gmail.com

401. **Nerva** Traian, dec., 55 mp, 2018, ansamblul nostru este pozitionat exceptional, stradal pe bulevardul Nerva traian, urmand a fi construit pe singurul teren ramas disponibil in aceasta zona, cu o astfel de deschidere generoasa la bulevard. **89.550 €;** ☎0721.448.008 vitalestate0@gmail.com

402. **Nicolae** Grigorescu-Basarabia, semidec., et. 10/10, 32 mp, 1980, 5 minute RATB, 10 minute Metrou Titan, Parc IOR, garsoniera semidec.a, cf 1, suprafata 32 mp, situata la etajul 10/10, necesita renovare, bloc reabilitat termic, construit in anul 1980, acte, credit, neg. **33.000 €;** ☎0724.518.227 dariahouse2006@gmail.com

403. **Nitu** Vasile, Secuilor, Sudului, garsoniera conf 2, semidec., et. 6/7, 25 m

Imobiliare vânzări GARSONIERE

455. **Rahova,** Dream Residence, dec., et. 1/6, 46 mp, 2018, garsoniera 46 mp, dec.a sector 5, complet finisata, Prima Casa, **41.900 €;** ☎0734.824.188 office@dream-residence.ro

456. **Rahova,** garsoniera dec., et. 1/3, 33 mp, **29.500 €;** ☎0729.101.123 valeriu@valeriustancu.ro

457. **Rahova,** Liberty Mall, dec., et. 4/8, 40 mp, 1989, Nasaud, confort 1, fara imbunatatiri, libera, cadastru si intabulare, discutabil, **40.000 €;** ☎0730.421.581

458. **Rahova,** Muntii Carpati, dec., et. parter/10, 30 mp, 2018, garsoniera spatioasa dec.a, direct propietar, suprafata utila de 30 mp situata intr-un imobil nou construit. Contorizarea individuala, centrala proprie, loc de joaca pentru copii, parc. **27.900 €;** ☎0730.831.283/ 0725.225.369 parvuletnelu@yahoo.ro

459. **Rahova,** Petre Ispirescu, semidec., et. 2/10, cf. 2, bloc mixt, mobilata, utilata, acte, **21.700 €;** ☎0737.785.502/ 0765.011.786

460. **Rahova,** Salaj, dec., et. 4/5, 31 mp, 2016, Str. Sergent Turturicii, gars., cf. 1, in bloc nou, cu imbunatatiri, centrala proprie, aer conditionat, partial mobilata **33.500 €;** ☎0765.400.929/ 0722.498.911

461. **Rahova,** stradal, statie Ratb Petre Ispirescu, dec., et. 10/10, 36 mp, 1984, Liceul D. Bolintineanu, in bloc mixt, imbunatatiri majore de calitate, instalatii electrice si sanitare noi, usi interior glisante din sticla, calorifere noi, usa metalica, aer conditionat, balcon inchis, **38.500 €;** ☎0762.612.172/ 0799.933.979

462. **Rams** Residence Dudesti, Cora, metrou, studio, ultralux, la cheie semidec., et. 7/10, 49 mp, 2017, **57.700 €;** ☎0723.242.117 anisoara.tanase@galaxyimob.ro

463. **Romana,** George Enescu dec., et. 7/9, 35 mp, 1985, gars. lux, mobilata si utilata nou, et. 7/9, gresie, faianta, parchet, termopan, um, LCD, AC, situata central - metrou Romana, apropiere centre admin si culturale, ASE, Universitate, Teatrul National, **62.000 €;** ☎0737.496.292

464. **Sala** Palatului, Cismigiu, Calea Victoriei, dec., et. 9/9, 25 mp, 1960, garsoniera se afla pe str. Ion Campineanu, nr. 26, la etajul 9/9, intr-un bloc reabilitat si fara risc seismic sau orice alta incadrare. Se vinde mobilata si utilata; **47.000 €;** ☎0769.088.452 florin.racu@gmail.com

465. **Salaj** dec., et. 1/3, 40 mp, 2018, garsoniera Salaj stradal confort 1 dec.a etaj 1/3 40 mp balcon 4 m constructie 2018 bloc caramida finisaje la alegere, **29.000 €;** ☎0732.592.007 georgedann74@yahoo.com

466. **Salaj,** dec., et. 1/3, 34 mp, 2018, garsoniera Salaj fabrica de paine, confort 1 dec., etaj p, 1, 2, 3 constructie 2018, 34 mp cu balcon, **28.500 €;** ☎0732.592.007 georgedann74@yahoo.com

467. **Sebastian** intersectie cu 13 Septembrie, dec., et. 8/8, 40 mp, 1985, benzinaria Mol, vanzare garsoniera cf. 1, dec.a 42 mp, etaj 8, cu termopan, faianta balcon inchis, usa metalica, 2 lifturi, an constructie 1985, stradal, locatia se gaseste la Sebastian cu 13 Septembrie **39.000 €;** ☎0749.199.195 ion@confortcasaimobiliare.ro

468. **Sebastian,** Rahova, cf 1, dec, g, f, p, t, um, balcon, etaj 5/8, acte la zi. **28.000 €;** ☎0766.862.569/ 0762.548.461

469. **Sector** 4, langa Grand Arena, garsoniera, bloc nou, dec., et. 1/5, 31 mp, 2018, se vinde la cheie: gresie, faianta, parchet laminat, tamplarie PVC cu geam termopan, usi interior, usa metalica, centrala termica proprie, calorifere otel, obiecte sanitare in baie. 0% comision **26.000 €;** ☎0731.510.845 mihnea.postelnicu@zonadesud.ro

470. **Sinaia,** Valea Prahovei dec., et. 4/10, 57 mp, 2010, vand studio dec., 57.50 mp utili, dotat cu gresie, faianta, parchet, geamuri termopan, usa acces antiefractie, centrala termica, calorifere, obiecte sanitare in baie. Pret promotiona **39.700 €;** ☎0733.501.453 alexandra@olympus-residence.ro

471. **Sinaia,** Valea Prahovei, dec., et. 3/10, 55 mp, 2010, vand garsoniera Sinaia, dec.a, 55.80 mp utili cu: parchet, gresie, faianta, geamuri termopan, centrala+calorifere, usa metal intrare, obiecte sanitare in baie, 37.900 euro (fara TVA)- 073350145. **37.900 €;** ☎0733.501.453 alexandra@olympus-residence.ro

472. **Sos.** Alexandriei- Penny, dec., et. 1/2, 38 mp, 2018, se preda finisata racordata la toate utilitatile, loc parcare , centrala proprie . **30.000 €;** ☎0764.665.766/ 0799.929.024 simona.b@star-construct.ro

473. **Sos.** Oltenitei, metrou, Ratb direct prp, dec., et. 1/5, 37 mp, 2017, fara agenti, gars. dec, finisaje de lux, parc peste drum, aproape mijloace transport, totul nou, proiect finalizat, se accepta toate formele de plata, centrala termica de apartament, geamuri termopan 4 anotimpuri, **25.000 €;** ☎0774.075.901/ 0749.122.233

474. **Soseau** Oltenitei, dec., et. 1/3, 2018, acces rapid catre Sun Plaza, perfecta pentru investitie sau locuit; **29.500 €;** ☎0723.535.968

475. **Soseau** Oltenitei, dec., et. parter/3, 34 mp, 2018, RATB direct Piata Sudului, pret promo pentru plata cash. Investitie, **29.500 €;** ☎0723.535.968

476. **Soseaua** Giurgiului, 24 mp, cf. 2, gresie, faianta, parchet, termopan, usa metalica, centrala, acte, **23.500 €;** ☎0737.785.502/ 0765.011.786

477. **Soseaua** Leordeni, primaria Popesti dec., et. parter/3, 2018, garsoniera decomanda, 30 mp, noua, spatioasa. Apa, gaze, eletriccitate contorizate individual. Canalizare. Centrala proprie. Stradal. Loc de parcare inclus. Avans minim necesar 5%. Accept Prima Casa **26.800 €;** ☎0724.888.478/ 0799.155.458

478. **Soseaua** Leordeni, Primaria Popesti dec., et. parter/3, 2018, garsoniera decomanda, 30 mp, noua, spatioasa. Toate utilitatile trase, contorizate individual. Canalizare. Centrala proprie. Stradal. Loc de parcare inclus. Avans minim 5%. Accept Prima Casa **24.800 €;** ☎0724.888.478/ 0799.155.458

479. **Soseaua** Oltenitei, semidec., et. 1/3, 34 mp, 2018, garsoniera ieftina, zona linistita, 1 min statie de Ratb, se preda finisata la cheie si racordata individual la toate utilitatile orasului. Centrala termica proprie, izolatie exterior 10 cm. Promotie. **29.500 €;** ☎0725.957.934

480. **Soseaua** Oltenitei, dec., et. 1/3, 34 mp, 2018, garsoniera spatioasa dec.a, in zona Soseaua Oltenitei, la etajul 1 intr-un imobil cu 3 etaje. Garsoniera se preda finisata si bransata la toate utilitatile. Comision 0%; **29.500 €;** ☎0722.652.640 diana.berinde@premierimobiliare.ro

481. **Soseaua** Oltenitei, dec., et. 1/3, 34 mp, 2019, imobilul respecta ultimele norme in domeniul constructiilor, se incadreaza in cea mai buna clasa energetica, este construit pe cadre de beton armat.0 comision, direct dezvoltator. **29.500 €;** ☎0731.510.845 mihnea.postelnicu@zonadesud.ro

482. **Soseaua** Oltenitei, Aparatorii Patriei dec., et. parter/4, 35 mp, 2018, vanzare garsoniera 35 mp. Finisaje incluse in pret.Toate utilitatiile contorizate individual. Imobilul este echipat cu lift silentios. Loc de parcare inclus.comision 0 **38.900 €;** ☎0722.204.951 bogdan.tomegea@zonadesud.ro

483. **Soseaua** Oltenitei, garsoniera, dec., et. parter/3, 31 mp, 2018, garsoniera propusa spre vanzare este pozitionata pe Soseaua Leordeni, se vinde complet finisata (finisaje la alegere), centrala termica proprie, racordata la toate utilitatile orasului. Comision 0. **24.800 €;** ☎0765.448.593/ 031.404.01.11 iosif@tophome.ro

484. **Soseaua** Oltenitei, metrou Piata Sudului, dec., et. 3/7, 39 mp, 2018, garsoniera dec.a, mare, etaj intermediar, ideal pentru investitie, pozitionata intre metroul Piata Sudului si Aparatorii Patriei. Dispune de finsaje peste medie, pretul nu include TVA-ul de 5% **41.400 €;** ☎0730.250.305 andrei.burcea@zonadesud.ro

485. **Soseaua** Oltenitei, Primarie, Popesti Leordeni, dec., et. parter/2, 30 mp, 2019, vand garsoniera intr-un imobil in faza de constructie stradal Sos. Oltenitei. Locuinta se vinde la cheie si racordata individual la toate utilitatile orasului. Se accepta orice tip de credit bancar. **27.900 €;** ☎0726.178.089/ 0722.338.342 catalin.isache@sudrezidential.ro

486. **Soseaua** Oltenitei,garsoniera spatioasa dec., et. 1/2, 33 mp, 2018, Garsoniera spatioasa cu suprafata 30.20 mp+2.89 mp balcon, bloc nou stradal, etajul 1/2, finisata, centrala termica proprie, utilitati, contorizare dupa consum. Pretul include TVA 5%. Comision 0%. **31.500 €;** ☎0733.374.103/ 0721.888.400 georgeta@sudrezidential.ro

487. **Soseaua** Pantelimon nr. 330, sector 2, 23 mp, vand gars. cf. 2, et. 10, proprietar, gresie, faianta, aer cond., usa metalica, bloc mixt 2 lifturi, izolat termic, terasa izolata, langa parcul Morarilor, **26.000 €;** ☎0766.262.691

488. **Soseaua** Salaj 294B, dec., 34 mp, et. 1, baie, bucatarie separat, aer conditionat, negociabil, **30.000 €;** ☎0769.894.684

489. **Soseua** Oltenitei, dec., et. parter/3, 32 mp, 2018, puteti obtine acum o garsoniera, soseua Oltenitei, dec.a intr-o zona linistita. Aveti acces la metrou Piata Sudului, Dimitrie Leonida si Berceni. Aveti posibilitatea de a va alege finisajele **25.500 €;** ☎0737.000.035/ 0766.299.220 laurentiu.radu@zonadesud.ro

490. **Spitalul** Voluntari, dec., et. 2/2, 40 mp, 1992, proprietar, vand garsoniera cf. 1, 40 mp, boxa, gresie, faianta, parchet, usa metalica, termopane, centrala termica, izolatie termica, aer conditionat, et. 2/2, izolatie terasa, fara intermediari **47.000 €;** ☎0726.703.713 diniounutciprian@yahoo.com

491. **Stadionul National, zona, 30 mp, 1982, bloc monolit mixt, partial renovata, balcon inchis, usa metalica, 48.000 €; ☎0769.636.255**

492. **Stirbei** Voda, Cismigiu, dec., et. demisol/4, 18 mp, 1950, garsoniera renovata mobilata si utilata langa Parcul Cismigiu, metrou Izvor si Eroilor in apropiere. Imobil fara risc seismic. Se vinde mobilata si utilata. Acte in regula, pregatite pt vanzare. **32.500 €;** ☎0727.239.100 brokerdesucces@gmail.com

493. **Strada** Vadul Nou, dec., et. 4/4, 36 mp, 2014, garsoniera confort I, cu balcon si imbunatatiri. Pret discutabil, **25.000 €;** ☎0762.831.026/ 0766.271.697

494. **Straulesti,** metrou, ocazie garsoniera, 42mp dec., et. parter/4, 41 mp, 2007, **40.499 €;** ☎0720.714.919 razvan.dumitrescu@catoma.ro

495. **Th.** Pallady, Titan, metrou 1 Decembrie 1918 dec., et. 4/5, 45 mp, 2018, Direct dezcoltator, comision 0, constructie beton, caramida, izolat polistiren 10 cm, finisaje de inalta clasa la alegere, predare la cheie g, f, p, t, um, ct de apartament, se accepta credit, **40.800 €;** ☎0731.510.854 ionut.epure@zonadesud.ro

496. **Theodor** Pallady, 2018, garsoniere noi, etaj 1, 2 si 3 din P+3 cu loc de parcare. Apartamentele se livreaza la cheie. Preturi de la 36.000 Euro, TVA inclus. www.scomeica.ro **36.000 €;** ☎0735.011.420/ 0721.252.235

497. **Theodor** Pallady, Titan, dec., et. 3/5, 34 mp, 2019, vanzare garsoniera dec.a 34 mp adiacent Theodor Pallady; **33.200 €;** ☎0730.888.272 andrei.stanciu@zonadesud.ro

498. **Theodor** Pallady, Titan, Ozana, 1 Decembrie 1918, dec., et. 4/5, 34 mp, 2018, garsoniera bloc nou 2018, direct dezvoltator, distanta 900 m metrou **33.200 €;** ☎0730.170.085 bogdan.mavroghеorghe@zonadesud.ro

499. **Theodor** Pallady, Titan, Ozana, 1 Decembrie 1918, dec., et. 1/2, 36 mp, 2018, garsoniera bloc nou situata la 13 minute metrou 1 Decembrie 1918; **33.450 €;** ☎0730.170.085 bogdan.mavroghеorghe@zonadesud.ro

500. **Timpuri** Noi - Splaiul Unirii - Vitan Mall dec., et. 4/4, 50 mp, 2006, garsoniera Timpuri Noi - Vitan Mall, bloc 2006, terasa mare, centrala proprie. Garsoniera se afla la 5 minute de Mall si 12 minute de metrou Timpuri Noi sau Mihai Bravu, 50mp, ac, g+f+p, acte complete, **44.900 €;** ☎0762.989.889 alex.smartrezidential@gmail.com

501. **Tineretului** Residence Militari Auchan dec., et. 4/5, 33 mp, 2018, garsoniera, supr. utila 33 mp, dec.a, acces in balcon din bucatarie. Finisaje incluse la alegere (gresie, faianta, parchet, usi de interior). Bloc de 5 etaje ce are doar 6 apartamente pe palier, **29.500 €;** ☎0720.219.698 tineretului.residence@gmail.com

502. **Tineretului** Residence Militari, garsoniera complet mobilata si utilata semidec., et. 7/7, 38 mp, **33.500 €;** ☎0722.382.832 contact@erikachica.ro

503. **Tineretului,** dec., et. 3/10, 33 mp, 1981, Tineretului-Parc, garsoniera dec.a, etaj 3/10, bloc mixt, constructie 1981, suprafata 33 mp, balcon inchis in termopan, cadastru, intabulare, **46.500 €;** ☎0722.359.898/ 0722.573.232 office@interpartes.ro

504. **Tineretului,** ap. 3 cam dec., etaj 1, dec., et. 1/8, 66 mp, 1977, exclusiv ap. 3 cam dec. 66, 40 mp, etaj 1/8, imobil reabilitat, constructie 77, cadre de beton, lift, bucatarie inchisa, balcon inchis, baie cu geam, 2 min. Real metrou Tineretului/parc. acte la zi, credit. **96.000 €;** ☎0736.860.180/ 0763.770.161 staffimobiliar@yahoo.ro

505. **Tineretului,** investitie, semidec., et. 3/10, 32 mp, 1978, Radulescu Motru, cf. 1 semidec., et 3/10, parchet, curata, apropiere metrou Tineretului, p-ta Norilor, acte in regula, **52.990 €;** ☎0722.891.941 royalimob@yahoo.ro

506. **Tineretului,** Palatul Copiilor, comision 0, semidec., et. 8/8, 27 mp, 1986, garsoniera, va propunem in exclusivitate spre vanzare garsoniera etaj 8/8, semidec.a, 27 mp utili renovata, complet mobilata/utilata, bucatarie inchisa, la 10 minute pietonal metrou Tineretului, acte la zi, credit. **45.900 €;** ☎0736.860.180/ 0763.770.161 staffimobiliar@yahoo.ro

507. **Tineretului,** Timpuri Noi, dec., et. 2/8, 1986, decomnadata, etaj 2-8, suprafata 42 mp, 2 minute de metrou, renovata recent, gresie, faianta, parchet, termopan, constructie 1986, geam la baie, **65.000 €;** ☎0735.883.450 traian@centralimobiliare.ro

508. **Titan** semidec., et. 7/10, 1970, metrou 3 minute, parcul Ior 5 minute, bloc stradal, semidec. fara imbunatatiri, toate actele, **37.000 €;** ☎0732.135.467 Ramax2016@yahoo.com

509. **Titan** 4 Residence, 1, 2, 3, 4 camere, et. 2/4, 2018, direct dezvoltator, Titan 4 Residence este dezvoltat pe o suprafata de 6000 m2, cuprinde 4 blocuri cu regim de inaltime D+P+4 etaje, un total de 176 de locuinte. www.Titan4residence.ro **33.600 €;** ☎0787.506.572 vanzari@titan4residence.ro

510. **Titan** Nicolae Grigorescu, OMV, semidec., et. 4/4, 33 mp, 1962, garsoniera cf. 1, semidec.a, bloc reabilitat, pozitionata spre est, rulouri exterioare pvc, aer conditionat, bucatarie mare, mobilata, contorizare gaze, apometre, repartitpare, boxa, baie cu cada, hol **38.000 €;** ☎0722.330.307/ 0723.272.097 carinaimobiliare@yahoo.com

511. **Titan** Ozana, Metrou 1 Decembrie 1918, sector 3 dec., et. parter/4, 30 mp, 2018, garsoniera, ansamblu rezidential P+4E, lift, finisaje la alegere, centrala termica proprie, calorifere, obiecte sanitare, tamplarie PVC, termopan, usa metalica, instalatii sanitare, **29.700 €;** ☎0770.836.956 alexandru.aldea@estimobiliar.ro

512. **Titan,** dec., et. 2/4, 16 mp, 1 Decembrie metrou, Lidl, etajul 2/4, apa calda si caldura Radet, gresie, faianta, parchet, termopan. **17.500 €;** ☎0721.999.550/ 0760.488.840

513. **Titan,** semidec., et. 7/10, 30 mp, 1969, Liviu Rebreanu, 4 min metrou, libera, langa Lidl, semistradal, bl tip N, fara imbunatatiri. **38.600 €;** ☎021.253.01.13/ 0745.087.966 office_treibrazi@yahoo.com

514. **Titan,** et. 7/10, Liviu Rebreanu, metrou Titan, stradal, cf. 1 et. 7, balcon in termopan, bl. reabilitat termic, zona verde civilizata, scara curata, aproape parc IOR, libera, acte in regula, negociabil **38.500 €;** ☎0761.749.316/ 0722.824.757

515. **Titan,** semidec., et. 8/10, 20 mp, 1974, Trapezului, Postavarului, garsoniera confort 2, etaj 8/10, cu imbunatatiri, bloc mixt stradal **22.000 €;** ☎0760.488.840/ 0721.999.550

516. **Titan,** 1 Decembrie 1918, et. parter/10, 35 mp, 1970, la 5 minute de metrou Costin Georgian, garsoniera confort 1, se vinde mobilata si utilata complet, acte la zi, ideal investitie, **35.500 €;** ☎0733.128.072/ 0760.045.141

517. **Titan,** 1 Decembrie metrou, Postavarului,bl. mixt semidec., et. 9/10, 18 mp, 1976, reabilitat, cf. 2, et. 9/10, gresie, faianta, parchet, termopan, usa metal, contorizare, metrou 1 Decembrie, Nicolae Grigorescu, parc IOR, libera. **22.900 €;** ☎0766.187.781

518. **Titan,** Auchan, metrou 1 Decembrie 1918 dec., et. 5/5, 46 mp, 2018, sector 3, garsoniera deosebita, 45.95 mp utili, complet finisata si echipata cu centrala termica proprie, calorifere, obiecte sanitare pentru bai, tamplarie PVC, usa metalica, instalatii, **45.950 €;** ☎0770.450.450/ 0771.246.246 office@estimobiliar.ro

519. **Titan,** Auchan, Metrou 1 Decembrie 1918, sector 3 dec., et. 4/5, 34 mp, 2018, direct dezvoltator, comision 0%, de vanzare garsoniera 33,20 mp, dec.a, intr-un complex rezidential de top. Pret promotional plata cash 80% la antecontract A– 33.200 Euro TVA 5% inclus **33.200 €;** ☎0770.836.923 sales@estimobiliar.ro

520. **Titan,** Auchan, Metrou 1 Decembrie 1918, sector 3 dec., et. 4/5, 33 mp, 2018, direct dezvoltator, comision 0%, de vanzare garsoniera 33,95 mp, dec.a, intr-un complex rezidential de top. Pret promotional plata cash 80% la antecontract A– 33.950 Euro TVA 5% inclus; **33.950 €;** ☎0770.836.923 sales@estimobiliar.ro

521. **Titan,** Auchan, metrou 1 Decembrie 1918, Sector 3 dec., et. 4/5, 34 mp, 2018, direct dezvoltator, comision 0%, de vanzare garsoniera 34,40 mp, dec.a, intr-un complex rezidential de top. Pret promotional plata cash 80% la antecontract A– 34.400 Euro TVA 5% inclus; **34.400 €;** ☎0770.836.923 sales@estimobiliar.ro

522. **Titan,** Auchan, metrou 1 Decembrie 1918, sector 3 dec., et. 5/5, 2018, direct dezvoltator, comision 0%, de vanzare garsoniera 45,95 mp, dec.a, intr-un complex rezidential de top. Pret promotional plata cash 80% la antecontract A– 45.950 euro tva 5% inclus. **45.950 €;** ☎0770.836.923 sales@estimobiliar.ro

523. **Titan,** Auchan, Metrou 1 Decembrie 1918, Sector 3 dec., et. parter/5, 34 mp, 2018, direct dezvoltator, comision 0%, de vanzare garsoniera 34.05 mp, dec.a, intr-un complex rezidential de top. Pret promotional pentru plata cash 80% la antecontract A– 34.050 Euro TVA 5% inclus; **34.050 €;** ☎0770.836.923 sales@estimobiliar.ro

524. **Titan,** Auchan, Metrou 1 Decembrie 1918, Sector 3 dec., et. parter/3, 40 mp, 2018, direct dezvoltator, comision 0. Garsoniera spatioasa, luminoasa, eleganta si convenabila, in zona Theodor Pallady, sector 3. Suprafata construita este de 40.4 mp, suprafata utila 36.08 mp. **35.900 €;** ☎0770.836.923 sales@estimobiliar.ro

525. **Titan,** Auchan, metrou 1 Decembrie 1918, sector 3 dec., et. 2/4, 2018, Direct dezvoltator, comision 0. Garsoniera spatioasa, luminoasa, eleganta si convenabila, in zona Theodor Pallady, sector 3. Suprafata totala este de 34.10mp. **37.000 €;** ☎0770.836.923 sales@estimobiliar.ro

526. **Titan,** Auchan, metrou 1 Decembrie 1918, sector 3 dec., et. parter/5, 32 mp, 2018, garsoniera deosebita, 32 mp utili, complet finisata si echipata cu centrala termica proprie, calorifere, obiecte sanitare pentru bai, tamplarie PVC, usa metalica, instalatii, **35.900 €;** ☎0770.450.450/ 0771.246.246 office@estimobiliar.ro

527. **Titan,** Auchan, metrou 1 Decembrie 1918, sector 3 dec., et. 4/5, 34 mp, 2018, garsoniera deosebita, 33.80 mp utili, complet finisata si echipata cu centrala termica proprie, calorifere, obiecte sanitare pentru bai, tamplarie PVC, usa metalica, instalatii, **33.200 €;** ☎0770.450.450/ 0771.246.246 office@estimobiliar.ro

528. **Titan,** Auchan, metrou 1 Decembrie 1918, sector 3 dec., et. 4/5, 34 mp, 2018, garsoniera deosebita, 33.95 mp utili, complet finisata si echipata cu centrala termica proprie, calorifere, obiecte sanitare pentru bai, tamplarie PVC, usa metalica, instalatii, **33.950 €;** ☎0770.450.450/ 0771.246.246 office@estimobiliar.ro

529. **Titan,** Auchan, metrou 1 Decembrie 1918, sector 3 dec., et. 2/4, 35 mp, 2018, garsoniera deosebita, 34.10 mp utili, complet finisata si echipata cu centrala termica proprie, calorifere, obiecte sanitare pentru bai, tamplarie PVC, usa metalica, instalatii, **37.000 €;** ☎0770.450.450/ 0771.246.246 office@estimobiliar.ro

530. **Titan,** Auchan, metrou 1 Decembrie 1918, sector 3 dec., et. 4/5, 35 mp, 2018, garsoniera deosebita, 34.4 mp utili, complet finisata si echipata cu centrala termica proprie, calorifere, obiecte sanitare pentru bai, tamplarie PVC, usa metalica, instalatii, **34.400 €;** ☎0770.450.450/ 0771.246.246 office@estimobiliar.ro

531. **Titan,** Auchan, Metrou 1 Decembrie 1918, sector 3 dec., et. parter/4, 40 mp, 2018, garsoniera deosebita, 38.4 mp utili, complet finisata si echipata cu centrala termica proprie, calorifere, obiecte sanitare pentru bai, tamplarie PVC, usa metalica, instalatii **38.400 €;** ☎0770.450.450/ 0771.246.246 office@estimobiliar.ro

532. **Titan,** Auchan, Metrou 1 Decembrie 1918, sector 3 dec., et. parter/3, 41 mp, 2018, garsoniera deosebita, 40.4 mp utili, complet finisata si echipata cu centrala termica proprie, calorifere, obiecte sanitare pentru bai, tamplarie PVC, usa metalica, instalatii **35.900 €;** ☎0770.450.450/ 0771.246.246 office@estimobiliar.ro

533. **Titan,** Auchan, Metrou 1 Decembrie 1918, sector 3 dec., et. 4/5, 41 mp, 2018, garsoniera deosebita, 40.7 mp utili, complet finisata si echipata cu centrala termica proprie, calorifere, obiecte sanitare pentru bai, tamplarie PVC, usa metalica, instalatii, **40.700 €;** ☎0770.450.450/ 0771.246.246 office@estimobiliar.ro

534. **Titan,** Complex Edenia, dec., et. 8/11, 42 mp, 2013, garsoniera spatioasa 42 mp + boxa 6 mp, baie mare cu loc pentru masina de spalat, bloc deosebit, foarte curat, 2 lifturi, adapost ALA, paza si supraveghere video, **53.000 €;** ☎0723.597.105 dan_subasu@yahoo.com

535. **TItan,** fix langa metrou, proprietar, fara agentii dec., et. 2/4, 40 mp, 2016, Direct proprietar, vand garsoniera in bloc de caramida pe cadre de beton armat, etaj 2, dec.a, bucatarie separata, mutare rapida. Plata prin orice tip de credit bancar, **44.000 €;** ☎0771.789.644/ 0774.075.876

536. **Titan,** metrou 1 Decembrie 1918, sector 3 dec., et. parter/5, 30 mp, 2018, garsoniera deosebita, 29.7 mp utili, complet finisata si echipata cu centrala termica proprie, calorifere, obiecte sanitare pentru bai, tamplarie PVC, usa metalica, instalatii, **29.700 €;** ☎0770.450.450/ 0771.246.246 office@estimobiliar.ro

537. **Titan,** Metrou 1 Decembrie 1918, sector 3 dec., et. 1/4, 35 mp, 2018, garsoniera deosebita, 34,7 mp utili, complet finisata si echipata cu centrala termica proprie, calorifere, obiecte sanitare pentru bai, tamplarie PVC, usa metalica, instalatii **34.700 €;** ☎0770.450.450/ 0771.246.246 office@estimobiliar.ro

538. **Titan,** Metrou 1 Decembrie 1918, sector 3 dec., et. parter/5, 35 mp, 2018, garsoniera deosebita, 34.05 mp utili, complet finisata si echipata cu centrala termica proprie, obiecte sanitare pentru bai, tamplarie PVC cu geam tripan, calorifere, usa metalica, instalatii **34.050 €;** ☎0770.450.450/ 0771.246.246 office@estimobiliar.ro

539. **Titan,** metrou 1 Decembrie, Pallady dec., et. 1/4, 43 mp, 2017, garsoniera, dec.a, finisaje de lux la alegere, loc de parcare, toate utilitatile, centrala termica de apartament pe gaz, canalizare, apa curenta, aproape metrou, bloc mixt, **42.000 €;** ☎0774.075.876/ 0771.789.644

540. **Titan,** metrou intersectie semidec., et. 6/10, 33 mp, cf. 1, sdec., 6/10, fara imbunatatiri, pozitie excelenta, toate actele la zi, vecinatati: Liviu Rebreanu, Nicolae Grigorescu, Park Lake, Campia Libertatii, Baba Novac, Potcoava, Lucretiu Patrascanu **38.500 €;** ☎0741.140.993

541. **Titan,** metrou, et. 6/10, bloc reabilitat, zona verde, supermarket, piata, parc, libera, merita vazuta, discutabil, **37.300 €;** ☎0722.414.299

542. **Titan,** metrou, semidec., et. 4/4, 18 mp, chiar pe Nicolae Grigorescu, Potcoava, stradal, vedere spate, renovata complet, gresie, faianta, parchet, termopane, usa metalica, mobilata, toate actele, **26.500 €;** ☎0728.777.132 office@ramax.ro

543. **Titan,** Nicolae Teclu, semidec., et. parter/3, 37 mp, 2019, garsoniera mare promo pret negociabil in functie de avans, bloc nou finalizare 2019, P+2+3R, acces metrou Nicolae Teclu, finisaje la alegere, detalii la telefon. **38.500 €;** ☎0759.030.363 anamaria.ferent@neofort-biz.ro

544. **Titan,** Ozana, metrou 1 Decembrie 1918, sector 3, dec., et. parter/5, 37 mp, 2018, garsoniera deosebita, 37.04 mp utili, complet finisata si echipata cu centrala termica proprie, calorifere, obiecte sanitare pentru bai, tamplarie PVC, usa metalica, instalatii, **37.800 €;** ☎0770.450.450/ 0771.246.246 office@estimobiliar.ro

545. **Titan,** Ozana, metrou 1 Decembrie 1918, sector 3, dec., et. parter/5, 60 mp, 2018, garsoniera deosebita, 59.4 mp utili cu gradina inclusa, complet finisata si echipata cu centrala termica proprie, calorifere, obiecte sanitare pentru bai, tamplarie PVC, usa metalica, instalatii, **46.500 €;** ☎0770.450.450/ 0771.246.246 office@estimobiliar.ro

546. **Titan,** Ozana, metrou 1 Decembrie 1918, sector 3, dec., et. parter/5, 60 mp, 2018, garsoniera deosebita, 59.5 mp utili cu gradina inclusa, complet finisata si echipata cu centrala termica proprie, calorifere, obiecte sanitare pentru bai, tamplarie PVC, usa metalica, instalatii, **46.500 €;** ☎0770.450.450/ 0771.246.246 office@estimobiliar.ro

547. **Titan,** Ozana, Metrou 1 Decembrie 1918, sector 3, dec., et. 3/4, 36 mp, 2018, garsoniera superba, 35.85 mp utili, complet finisata si echipata cu centrala termica proprie, calorifere, obiecte sanitare pentru bai, tamplarie PVC, usa metalica, instalatii, **35.850 €;** ☎0770.450.450 office@estimobiliar.ro

548. **Titan,** Pallady dec., et. 2/3, 40 mp, 2018, direct dezvoltator, Titan, Pallady, garsoniera, 40 mp. etaj 2, finisaje premium, gresie, faianta import Italia, tamplarie pvc Salamander 7 camere, usi tip Pinum, Comision zero; **39.000 €;** ☎0745.572.057

549. **Titan,** Pallady, dec., et. 2/3, 2019, garsoniera dec.a, balcon, finisaje la alegere, mutare ian 2019, etaj 1, bloc nou, acces catre metrou Nicolae Teclu, detalii la telefon, mai multe varinate de garsoniere, 2 camere si 3 camere. **39.000 €;** ☎0759.030.363 anamaria.ferent@neofort-biz.ro

550. **Titan,** Pallady, metrou Nicolae Teclu dec., et. 1/2, 35 mp, 2018, garsoniera deosebita, 33.4 mp utili, complet finisata si echipata cu centrala termica proprie, calorifere, obiecte sanitare pentru bai, tamplarie PVC, usa metalica, instalatii, **31.730 €;** ☎0770.450.450/ 0771.246.246 office@estimobiliar.ro

551. **TITAN,** Parc Titanii, Policlinica, semidec., et. 8/10, 33 mp, 1970, 5 min metrou Titan si parc IOR, semidec.a, etaj 8/10, suprafata 33mp, cu gresie, faianta, parchet, termopan, usa metalica, aer conditionat, se vinde partial mobilata, acte complete, **42.000 €;** ☎0743.060.800/ 021.341.08.35 contact@stevimobiliare.ro

552. **Titan,** parcul Titanii, Postavarul, et. 7/10, fostul Billa, cf 1, balcon din termopan, foarte curata, locuibila, g, f, p, t, um, doua lifturi, zona verde, civilizat, acte. **36.000 €;** ☎0761.749.316/ 0722.824.757

553. **Titan,** Piata Minis, semidec., et. 9/10, 30 mp, 1970, 5 min metrou Costin Georgian, semidec.a, etaj 9/10, suprafata 30mp, bloc reabilitat, cu gresie, faianta, parchet, termopan, usa metalica, structura beton, acte la zi, se accepta credit, **40.000 €;** ☎0743.060.800/ 021.341.08.35 contact@stevimobiliare.ro

554. **Titan,** Piata Minis, semidec., et. parter/10, 34 mp, 1979, garsoniera confort 1 renovata complet cu materiale de calitate de provenienta Romstal, P/10, se vinde mobilata si cu ap. electrocasnica (Electrolux), logie inchisa, negociabil, accept si credit **49.990 €;** ☎0722.438.481 dancoman1978@yahoo.com

555. **Titan,** Policlinica Titan, dec., 31 mp, 1968, bloc garsoniere, et. 2, libera, neamenajata, **35.500 €;** ☎0727.426.476

556. **Titan,** Policlinica, semidec., et. 9/10, 32 mp, 1970, 7 min. metrou Titan, parcul IOR, 2 min, Ratb, Policlinica Titan, Parcul Titanii, semidec.a, cf. 1, sup 32 mp, etajul 9/10, renovata total, bucataria si baia mobilate, reabilitat termic anul 1970, credit, neg., **39.800 €;** ☎0724.518.227 dariahouse2006@gmail.com

557. **Titan,** Policlinica, semidec., et. 7/10, 31 mp, 1970, bloc mixt, cf 1 semidec, etj 7/10, vurata cu imb t, um, cad, int. **36.500 €;** ☎0721.607.265

558. **Titan,** Policlinica, semidec., et. 8/10, 31 mp, 1970, Parcul Titanii, 5 minute de metrou, confort 1, proaspat renovata, bucatarie mobilata si echipata, dispune de ac, g+f+p+t+um, balcon inchis, apometre. Toate actele, libera, se accepta credit, **44.500 €;** ☎0720.425.031/ 0760.521.671

559. **Titan,** Postavarului, semidec., et. 9/10, cf. 2, gresie, faianta, parchet, termopan, Radet, gaze, acte, **22.000 €;** ☎0737.785.502/ 0765.011.786

560. **Titan,** Postavarului, Metrou Nicolae Grigorescu dec., et. 4/4, 43 mp, 2018, garsoniera deosebita, 42.85 mp utili, complet finisata si echipata cu centrala termica proprie, calorifere, obiecte sanitare pentru bai, tamplarie PVC, usa metalica, instalatii **57.000 €;** ☎0770.450.450/ 0771.246.246 office@estimobiliar.ro

561. **Titan,** Postavarului, Metrou Nicolae Grigorescu dec., et. parter/4, 49 mp, 2018, garsoniera deosebita, 48.9 mp utili, complet finisata si echipata cu centrala termica proprie, calorifere, obiecte sanitare pentru bai, tamplarie PVC, usa metalica, instalatii **51.000 €;** ☎0770.450.450/ 0771.246.246 office@estimobiliar.ro

562. **Titan-** Ozana, Metrou 1 Decembrie 1918, sector 3 dec., et. parter/4, 39 mp, 2018, garsoniera, ansamblu rezidential P+4E, lift, finisaje la alegere, centrala termica proprie, calorifere, obiecte sanitare, tamplarie PVC, termopan, usa metalica, instalatii sanitare, **35.850 €;** ☎0770.836.956 alexandru.aldea@estimobiliar.ro

564. **Titan-** Ozana, Metrou 1 Decembrie 1918, sector 3 et. 2/4, 35 mp, 2018, garsoniera, ansamblu rezidential P+4E, lift, finisaje la alegere, centrala termica proprie, calorifere, obiecte sanitare, tamplarie PVC, termopan, usa metalica, instalatii sanitare, **34.400 €;** ☎0770.836.956 alexandru.aldea@estimobiliar.ro

565. **Titan-** Ozana, Metrou 1 Decembrie 1918, sector 3 dec., et. parter/4, 30 mp, 2018, garsoniera, ansamblu rezidential P+4E, lift, finisaje la alegere, centrala termica proprie, calorifere, obiecte sanitare, tamplarie PVC, termopan, usa metalica, instalatii sanitare, **29.700 €;** ☎0770.836.956 alexandru.aldea@estimobiliar.ro

566. **Titan-** Ozana, Metrou 1 Decembrie 1918, sector 3 dec., et. 1/4, 35 mp

Imobiliare vânzări 2 CAMERE

23. **1 Mai,** Mihalache - ap. 2 cam, conf 1, sdec. semidec., et. 5/7, 1965, la 3 minute de metrou, statia 1 Mai, ideal pentru locuit sau sediu birouri, firma. Dotari - usa metalica, geamuri termopan, geam baie. Vec - Bd. Expozitiei, Calea Grivitei, Domenii, **56.000 €;** ☎0786.961.760 mihai@imobiliare.net

24. **102 The** Address ansamblu, apartament Joy dec., 51 mp, 2019, Apartamentele Joy, locul perfect unde te poti bucura de lini?te ?i confort, Ă®ntr-un spa?iu elegant. Stilul t?u via?? d? culoare fiec?rei Ă®nc?peri, iar finisajele premium Ă®?i creeaz? un mediu placut. **124.710 €;** ☎0737.111.144 sales@102theaddress.ro

25. **13 Septembrie** Baltagului, dec., et. 6/6, 80 mp, 2007, apartament penthouse bloc 2007, et 6, dec., mobilat si utilat premium, amenajat, camere inalte, 2 grupuri sanitare, ac, tripan, balcon terasa, centrala proprie. Drumul Sarii, **123.000 €;** ☎0728.820.095/ 0725.074.444 sweet-home_imob@yahoo.com

26. **13 Septembrie,** semidec., et. 2/8, 55 mp, 1987, 1987 constructie bloc, semidec., 55 mp, etaj 2/8, gresie, faianta, parchet, termopane, usa metalica, mobilat si utilat, bloc stradal, vedere spate, cadastru si intabulare, **74.900 €;** ☎0731.144.153/ 021.231.23.18 florex-home@gmail.com

27. **13 Septembrie,** semidec., et. 8/8, 56 mp, 1990, central, Panduri, zona deosebita, curat, vedere spate, open space, luminos, etaj tehnic partial. Merita vazut, urgent, **70.000 €;** ☎0766.603.000 cameliasimilea@house-xpert.ro

28. **13 Septembrie,** dec., et. 7/8, 63 mp, 1989, Sebastian Prosper, apartament dec. situat la etajul 7 al unui bloc cu 8 etaje. Apartamentul este renovat recent are gresie, faianta, parchet, termopan, **69.000 €;** ☎0725.500.704/ 0725.500.700 dan.buga@gs2000.ro

29. **13 Septembrie,** bloc nou, apartament 2 camere, semidec., et. 1/5, 54 mp, 2016, 2 camere semidec. in bloc nou - 13 Septembrie / Marriott, etaj 1/5,sup. apx 54 mp. Ap dispune de centrala termica proprie, obiecte sanitare, gresie si faianta, parchet. Mai multe detalii la tel; **89.000 €;** ☎0760.101.325

30. **13 Septembrie,** Drumul Sarii dec., et. 4/8, 64 mp, 1988, Tentant ofera: in bloc constructie 1988, apartament dec., situat la etaj intermediar, foarte spatios (living 23 mp) si luminos, pret negociabil, fara imbunatatiri, vedere pe fata, sud. Liber. **68.000 €;** ☎0728.330.207 laurentiu.brezeanu@yahoo.com

31. **13 Septembrie,** Margeanului Crizantemelor, 2 camere, gresie, f, parchet, t, usa metalica, centrala, gaze, acte la zi, merita vazut, **23.500 €;** ☎0766.862.569/ 0762.548.461

32. **13 Septembrie,** Margeanului, dec., et. parter/8, 54 mp, 1983, ideal cabinet, vad pentru cabinet, parter cu avize, 2 grupuri sanitare, toate instalatiile pentru cabinet, medical, stomatologic, terapii, salon coafura, masaj, birouri, **65.000 €;** ☎0722.274.245/ 0769.647.350 grup_eurobric@yahoo.com

33. **13 Septembrie,** Marriott dec., et. 5/7, 65 mp, 2018, 13 Septembrie, Marriott, 2 camere, 65 mp, dec., bloc nou, 2018,. **91.245 €;** ☎0725.957.935

34. **13 Septembrie,** Marriott dec., et. 7/7, 59 mp, 2018, 13 Septembrie, Marriott, 2 camere, dec., 59 mp, bloc nou, 2018, **82.600 €;** ☎0724.295.769

35. **13 Septembrie,** Marriott, particular semidec., et. 1/1, 48 mp, 1950, ap. 2+1 camere, zona 13 Septembrie, Marriot - particular **62.000 €;** ☎0745.082.569 dana.tdr@gmail.com

36. **13 Septembrie,** Prosper, semidec., et. 8/10, 1987, 1987 constructie bloc, semidec. 55 mp, etaj 8/10, gresie, faianta, parchet, termopane, usa metalica, cadastru si intabulare, liber, **62.900 €;** ☎0731.144.153/ 021.231.23.18

37. **13 Septembrie,** vanzare apartament 2 camere dec., et. 4/8, 64 mp, 1985, 13 Septembrie, Drumul Sarii apartament cf. 1 dec. etaj 4/8, suprafata utila 56 mp + 6 mp balconul, anul 1985, spatios si luminos, vedere pe fata, sud, fara imb. pret neg. **69.000 €;** ☎0732.940.972 florikiss57@yahoo.com

38. **200 m** Metrou Pacii, Iuliu Maniu, dec., et. 2/11, 46 mp, 2019, bloc nou situat la 200 de metri de statia de metrou Pacii ofera spre vanzare apartament cu 2 camere, **58.500 €;** ☎0757.578.682 razvan@rotarpark.ro

39. **3 camere** Eminescu/parcare **138.000 €;** ☎0799.029.194 cateliu.gabriel@catoma.ro

40. **Afi** Cotroceni, NearCenter Residence Plaza 2, apartament 2 camere dec., et. 4/5, 57 mp, **73.000 €;** ☎0722.382.832 contact@erikachica.ro

41. **Alba** Iulia, Decebal, metrou P-ta Muncii, dec., et. 2/5, 60 mp, 2018, bloc nou, birou vanzari, 3 modele dec.e, 30 blocuri finalizate, direct dezvoltator, bucatarie inchisa, balcon inchis, centrala proprie, finisaje premium, accept credit bancar, Calea Calarasilor. **97.000 €;** ☎0761.309.031

42. **Alba** Iulia, Unirii, dec., et. parter/3, 66 mp, 2018, imobil nou, direct dezvoltator Ds+P+2E+Mp, constructie 2018, dec., predare la cheie, finisaje la alegere, centrala proprie, incalzire in pardoseala, spatiu verde, metrou, lift, panouri fotovoltaice, ac **132.900 €;** ☎0758.234.495/ 0758.234.497 office.vulturilor.residence@gmail.com

43. **Alba** Iulia, Unirii, dec., et. 1/3, 54 mp, 2018, imobil nou, direct dezvoltator, Ds+P+2E+Mp, constructie 2018, dec., predare la cheie, finisaje la alegere, centrala proprie, incalzire in pardoseala, spatiu verde, metrou, lift, panouri fotovoltaice, AC. **95.900 €;** ☎0758.234.495/ 0758.234.497 office.vulturilor.residence@gmail.com

44. **Alba** Iulia, Unirii, dec., et. 1/3, 42 mp, 2018, imobil nou, direct dezvoltator, Ds+P+2E+Mp, constructie 2018, dec., predare la cheie, finisaje la alegere, centrala proprie, incalzire in pardoseala, spatiu verde, metrou, lift, panouri fotovoltaice, AC. **79.900 €;** ☎0758.234.495/ 0758.234.497 office.vulturilor.residence@gmail.com

45. **Aleea** Imasului, Sector 5, 45 mp, 1974, ap. 2 camere cf. 2 sporit, cu balcon, gaze, liber, zona linistita, **23.500 €;** ☎0761.525.036

46. **Alex** Obregia, et. 9/10, 52 mp, 1969, bloc tip R, apt circular, imbunatatiri recente, se vinde semimobilat, utilat, acte in regula, **49.900 €;** ☎0722.891.941 royalimob@yahoo.ro

47. **Alexandriei,** 60 mp, bloc nou, terasa mare, parcare dec., et. 3/4, 60 mp, 2018, ap. 2 cam., bloc nou 2018, proiect inedit, terasa superba. Priveliste. Structura este realizata din beton B400, otel beton si caramida Porotherm (nu exista compartimentari din rigips). Comision 0 **45.850 €;** ☎0723.243.544/ 0799.929.024 natalin.p@star-construct.ro

48. **Alexandriei,** ap 3 cam spatios, bucatarie mobilata dec., et. 1/6, 118 mp, 2017, 1 finisaj deosebit. Bloc nou 2018, Alexandriei.Bonus: bucataria se preda mobilata si utilata (plita, cuptor). Extra bonus-aparat de aer conditionat pozitionat in living. Dezvoltator, **68.000 €;** ☎0723.243.544/ 0799.929.024 natalin.p@star-construct.ro

49. **Alexandriei,** Cristalului, direct dezvoltator, 2018 dec., et. 3/6, 70 mp, 2018, acasa, 30 metri Ratb, imobil nou, lift silentios, zona linistita. Direct dezvoltator. Ansamblul este situat pe Soseaua Alexandriei, Cristalului,Ă zona Penny, cu statie Ratb chiar in fata blocului. **50.000 €;** ☎0723.243.544/ 0799.929.024 natalin.p@star-construct.ro

50. **Alexandriei,** Haliu, strada Smardan, dec., et. 2/2, 70 mp, 2016, particular,bloc nou apartament mansarda 2-3 camere 70 mp balcon 11 mp **36.500 €;** ☎0751.058.060

51. **Alexandriei,** spatios, bloc nou, parcare inclusa dec., et. 1/2, 54 mp, 2018, 1 apartament cu 2 camere, dec., cu o suprafata utila de 54 mp, situat intr-un imobil nou din zona Sos Alexandriei, Prelungirea Ghencea, la micaĂ distanta de Ratb. Apartamentul se preda finisat; **43.000 €;** ☎0723.243.544/ 0799.929.024 natalin.p@star-construct.ro

52. **Alexandriei,** spatios, bloc nou, parcare inclusa dec., et. 1/2, 74 mp, 2017, 1 apartament cu 2 camere, dec., cu o suprafata utila de 66.38 mp plus 7.23 mp balcon, situat intr-un imobil nou din zona Sos. Alexandriei, Prelungirea Ghencea, la micaĂ distanta de Ratb, **53.000 €;** ☎0723.243.544/ 0799.929.024 natalin.p@star-construct.ro

53. **Alexandru Obregia - Cultural, et. 1/10, 46 mp, 1969, vand ap. 2 camere, fara imbunatatiri, 52.000 €;** ☎0722.786.999

54. **Alexandru** Obregia, Berceni, dec., et. 2/8, 57 mp, 2018, dezvoltator. Apartament 2 camere cu acces rapid catre toate puntele de interes din zona B-dului Obregia: Piata Straduintei, RATB, Carrefour Grand Arena. Pret 68 000 euro tva inclus; **68.000 €;** ☎0724.808.488 george.t@star-construct.ro

55. **AmbasadOr** Home Complex 2 camere, dec., et. 2/4, 60 mp, 2018, zona de Nord, dezvoltator vinde 2 cam, dec., centrala proprie, finisaje lux, incalzire pardoseala, videointerfon, lift, spatii verzi, parcari, paza, locatie lux la preturi accesibile. Va asteptam la vizionari, **56.400 €;** ☎0725.500.800 marian@ambasador-home.ro

56. **AmbasadOr** Home Complex Rezidential, dec., et. parter/4, 63 mp, 2017, zona de Nord, ap 2 cam, dec., spatios, buc inchisa, 1 balcon, centrala proprie, finisaje lux, incalzire pardoseala, videointerfon, lift, spatii verzi, parcari, paza, locatie lux. www.ambasador-home.ro **58.150 €;** ☎0799.102.501 ioana@ambasador-home.ro

57. **AmbasadOr** Home Complex Rezidential, dec., et. 1/4, 60 mp, 2018, zona de Nord, ap 2 cam, dec., spatios, buc inchisa, 1 terasa, centrala proprie, finisaje lux, incalzire pardoseala, videointerfon, lift, spatii verzi, parcari, paza, locatie lux. www.ambasador-home.ro **55.200 €;** ☎0738.759.300 cristi@ambasador-home.ro

58. **AmbasadOr** Home, dec., complex rezidential dec., et. 2/4, 68 mp, 2018, Apartament 2 camere, dec., bucatarie inchisa, suprafata utila 57 mp, finisat complet, gresie, faianta, parchet, termopan, incalzire in pardoseala, centrala proprie. Se accepta credit. **61.600 €;** ☎0738.759.300 cristi@ambasador-home.ro

59. **Amurgului,** dec., et. 2/3, 50 mp, 2018, apartament 2 camere 50 mp utili zona metroului Dimitrie Leonida. Apartamentul se preda la cheie (gresie, faianta, parchet), bransat la toate utilitatile si contorizat individual. **49.500 €;** ☎0724.808.488 george.t@star-construct.ro

60. **Amurgului,** aproape metrou, direct proprietar dec., et. 1/2, 51 mp, 2017, ap 2 cam., dec., finisaje de lux, toate utilitatile, centrala termica pe gaz, aproape metrou, vedere mixta, bloc din caramida, izolatie de 10 cm, balcon posibilitate inchidere, **49.500 €;** ☎0774.075.901/ 0728.406.982

61. **Ansamblul** Primavara, sector 6, Prelungirea Ghencea semidec., et. 13/15, 53 mp, 2008, primul proprietar (nefumator) vand apartament de 2 camere in Ansamblul Primavara situat in Prelungirea Ghencea nr. 96-100, plus o boxa de 4,41 mp situata la utlimul etaj. **51.000 €;** ☎0740.048.356 ela.gheorghe@outlook.com

62. **Aparatorii** Patriei dec., et. 2/3, 50 mp, 2018, Apartament 2 camere dec. Aparatorii Patriei. Imobilul se vinde finisat complet, contorizat individual si bransat la toate utilitatile orasului. Finalizare noiembrie 2018, **42.000 €;** ☎0738.294.929/ 031.404.01.11 magazinul.imobiliar@gmail.com

63. **Aparatorii** Patriei dec., et. 1/6, 40 mp, 2018, Apartamentul de tip studio este situat intr-un bloc nou cu acces imediat la statia de metrou Aparatorii Patriei, dar si la Ratb, Grand Arena, Jumbo, Metro, Auchan, **34.970 €;** ☎0724.548.052

64. **Aparatorii** Patriei ap. 2 camere (tip studio) semidec., et. parter/6, 36 mp, 2019, ap. 2 camere (tip studio) - Aparatorii Patriei. Imobilul se vinde finisat complet, contorizat individual si bransat la toate utilitatile orasului; **35.320 €;** ☎0738.294.929/ 031.404.01.11 magazinul.imobiliar@gmail.com

65. **Aparatorii** Patriei ap. 2 camere dec. dec., et. 1/6, 51 mp, 2019, apartament 2 camere dec. Aparatorii Patriei. Imobilul se vinde finisat complet, contorizat individual si bransat la toate utilitatile orasului. Finalizare Mai 2019. Discount 10% la plata cash; **51.090 €;** ☎0738.294.929/ 031.404.01.11 magazinul.imobiliar@gmail.com

66. **Aparatorii** Patriei aparatment 2 cam. dec. dec., et. parter/3, 48 mp, 2019, aparatment 2 cam. dec. - Aparatorii Patriei. Imobilul se vinde finisat complet, contorizat individual si bransat la toate utilitatile orasului. Finalizare Mai 2019. Discount 10% la plata cash; **47.620 €;** ☎0738.294.929/ 031.404.01.11 magazinul.imobiliar@gmail.com

67. **Aparatorii** Patriei apartament 2 cam. dec. dec., et. 1/6, 50 mp, 2019, apartament 2 cam. dec. - Aparatorii Patriei. Imobilul se vinde finisat complet, contorizat individual si bransat la toate utilitatile orasului. Discount 10% la plata cash; **50.140 €;** ☎0738.294.929/ 031.404.01.11 magazinul.imobiliar@gmail.com

68. **Aparatorii** Patriei apartament 2 camere dec. dec., et. parter/3, 43 mp, 2018, Apartament 2 camere dec. Aparatorii Patriei. Imobilul se vinde finisat complet, contorizat individual si bransat la toate utilitatile orasului. Finalizare noiembrie 2018, **36.500 €;** ☎0738.294.929/ 031.404.01.11 magazinul.imobiliar@gmail.com

69. **Aparatorii** Patriei apartament 2 camere metrou dec., et. 4/6, 39 mp, 2018, apartament 2 camere foarte modern compartimentat, dispune de toate utilitatiile, contorizare individuala, in imediata apropiere de statia de metrou Aparatorii Patriei, pretul afisat este pentru cash; **34.965 €;** ☎0730.250.305

70. **Aparatorii** Patriei langa metrou, apart 2 camere dec., et. 3/8, 61 mp, 2018, locuinta cu 2 camere situata in zona Aparatorii Patriei langa metrou, situata la etajul 3/8, dec.a, suprafata totala utila 61 mp, se preda finisata la cheie, toate utilitatile. **73.000 €;** ☎0764.665.766/ 0799.929.024 simona.b@star-construct.ro

71. **Aparatorii** Patriei metrou apartament doua camere dec., 65 mp, 2018, apartament doua camere Aparatorii Patriei Metrou; **68.000 €;** ☎0734.826.639 tiberius@sudrezidential.ro

72. **Aparatorii** Patriei metrou, Berceni, Turnu Magure et. 3/4, 50 mp, 2017, 2 camere dec.e, high end, finisaje Premium, complex rezidential finalizat in 2017, cu acces privat, 7 minute metrou Aparatorii patriei, tamplarie PVC Salamander cu sticla tripan. **69.900 €;** ☎0762.989.889

73. **Aparatorii** Patriei, dec., et. 2/3, 50 mp, 2018, Aparatorii Patriei, 2 camere dec., imobil nou, la cheie, complet finisat, centrala proprie, zona linistita cu acces rapid la metrou si ratb, **42.000 €;** ☎0787.525.604 madalinatomaimob@gmail.com

74. **Aparatorii** Patriei, dec., et. 3/12, 44 mp, 2018, Aparatorii Patriei, 2 camere la 5 minute de metrou - bloc nou, in constructie de caramida, etaj 3, geam la baie, izolat, utilitati, centrala termica proprie, contorizari individuale. Pret fara TVA **46.700 €;** ☎0731.510.862 andrei.vatavu@zonadesud.ro

75. **Aparatorii** Patriei, dec., et. parter/3, 2018, apartament 2 camere cu 42 mp util plus o curte de 20 mp, Imobilul este situat in imediata apropiere a statiei de metrou Dimitrie Leonida la 10 min mers pe jos; **47.000 €;** ☎0724.808.488 george.t@star-construct.ro

76. **Aparatorii** Patriei, dec., et. parter/5, 50 mp, 2018, apartament 2 camere, Aparatorii Patriei, finisat complet, disponibil imediat, constructie 2018, dec., izolat exterior, geamuri termopan, loc parcare contracost. **49.500 €;** ☎0731.308.398 george@sudrezidential.ro

77. **Aparatorii** Patriei, dec., et. 2/5, 40 mp, apartament dec., imobil nou, 8 min. pana la metrou, finisaje la alegerea clientului. Loc parcare 2.000 euro (TVA inclus). Pret valabil, **31.800 €;** ☎0737.000.035/ 0766.299.220 laurentiu.radu@zonadesud.ro

78. **Aparatorii** Patriei, dec., et. 2/6, 39 mp, 2018, apartament tip studio, in apropiere de metrou Aparatorii Patriei. Se preda finisat la cheie. Bloc in constructie, pe cadre de beton si caramida. Toate utilitatile, contorizari individuale, centrala. **38.850 €;** ☎0731.510.862 andrei.vatavu@zonadesud.ro

79. **Aparatorii** Patriei, dec., et. 2/6, 40 mp, 2018, oferta, apartament 2 camere la pret de garsoniera. apartament dec., imobil nou, 8 min. pana la metrou Aparatorii Patriei, finisaje la alegerea clientului **35.000 €;** ☎0737.000.035/ 0766.299.220 laurentiu.radu@zonadesud.ro

80. **Aparatorii** Patriei, dec., et. 7/8, 1984, Panselelor, 3 min. metrou, ap. 2 cam. cf. 1 dec., 7/8, 51.5 mp, an 1984 acte (cadastru, intabulare, certificat energ) blocul urmeaza sa intre in reabilitare termica, imb. (p, g, f, um, t), contoar gaze, se accepta credit, neg. **56.000 €;** ☎0723.863.518

81. **Aparatorii** Patriei, dec., et. parter/6, 35 mp, 2018, vanzare studio 35 mp la doar 12 min de metroul Aparatorii Patriei. Finisat complet si bransat la toate utilitatile sectorului 4. Centrala termica, calorifere otel. Direct dezvoltator. Comision 0 **31.800 €;** ☎0722.204.951 bogdan.tomegea@zonadesud.ro

82. **Aparatorii** Patriei, 2 cam, modern, rezidential semidec., et. 3/4, 56 mp, 2018, comision 0. Finalizat, mutare imediata. Complet finisat cu materiale de cea mai buna calitate, centrala termica, usa metalica. Vecinatati: Metrou, Piata Aparatorii Patriei, Spiru Haret, scoli, spitale; **76.000 €;** ☎0725.597.221

83. **Aparatorii** Patriei, acces rapid metrou, Berceni, dec., et. 1/6, 39 mp, 2018, apartament 2 camere, bloc nou, se preda complet finisat, centrala termica, baie echipata, lift, acces rapid metrou Aparatorii Patriei. Comision 0. Direct dezvoltator **34.965 €;** ☎0725.957.933

84. **Aparatorii** Patriei, acces rapid metrou, Berceni, dec., et. 1/6, 49 mp, 2018, apartament 2 camere, dec., bloc nou, acces rapid metrou Aparatorii Patriei, se preda complet finisat, centrala termica, baie echipata.comision 0, direct dezvoltator! **42.831 €;** ☎0725.957.933

85. **Aparatorii** Patriei, apartament 2 cam (tip studio) semidec., et. 1/6, 39 mp, 2019, apartament 2 cam (tip studio) - Aparatorii Patriei. Imobilul se vinde finisat complet, contorizat individual si bransat la toate utilitatile orasului. Discount 10% la plata cash; **38.850 €;** ☎0738.294.929/ 031.404.01.11 magazinul.imobiliar@gmail.com

86. **Aparatorii** Patriei, apartament 2 camere dec. dec., et. 1/10, 55 mp, 2018, Imobilul se vinde finisat complet, contorizat individual si bransat la toate utilitatile orasului. Se accepta orice tip de credit bancar (avans minim 5%). Finalizare decembrie 2018, **55.000 €;** ☎0738.294.929/ 031.404.01.11 magazinul.imobiliar@gmail.com

87. **Aparatorii** Patriei, apartament 2 camere, studio semidec., et. parter/3, 2018, Apartament 2 camere (studio) Aparatorii Patriei. Imobilul se vinde finisat complet, contorizat individual si bransat la toate utilitatile orasului. Finalizare noiembrie 2018, **31.000 €;** ☎0738.294.929/ 031.404.01.11 magazinul.imobiliar@gmail.com

88. **Aparatorii** Patriei, metrou, 52 mp, 1984, cf. 1, imb. medii, acte, **53.000 €;** ☎0737.785.502/ 0765.011.786

89. **Aparatorii** Patriei, Monaco Towers, semidec., et. 1/5, 46 mp, 2018, 2 camere, confort 1, bloc nou din caramida, finisaje de lux, contorizare separata, centrala proprie, 50 m fata de Ratb, 10 minute distanta de metrou. Discount 5% pentru plata cash. Accept Prima Casa. **44.750 €;** ☎0734.092.488/ 0734.950.229 dragos.cainaru@gmail.com

90. **Aparatorii** Patriei, Panselelor, dec., et. 1/8, 52 mp, 1981, ID: 4821, Panselelor, Aparatorii Patriei, confort 1, dec., etaj 1/8, suprafata 52 mp, an constructie 1981. Are gresie, faianta, parchet, termopan. Este la 7 min de metrou. Se accepta credit. **60.000 €;** ☎0729.842.974

91. **Aparatorii** Patriei, sector 4, dec., et. 2/2, 50 mp, 2018, apartament 2 camere se vinde complet finisat la cheie (gresie, faianta, parchet, centrala, calorifere, usi de interior) si bransat la toate utilitatiile. Disponibil la plata cash. **42.000 €;** ☎0765.448.593/ 031.404.01.11 iosif@tophome.ro

92. **Apartament** 2 camere, bloc nou, oferta dec., et. 2/4, 62 mp, 2018, ansamblul este amplasat intr-o zona rezidentiala noua, foarte linistita, in apropiere de Metrou, la doar 4 minute de statia RATB si de centre comerciale.0% comision, direct dezvoltator **55.100 €;** ☎0731.510.845 mihnea.postelnicu@zonadesud.ro

93. **AppTown** North - Pipera Porsche Nord- Comision 0% dec., et. 1/5, 57 mp, 2018, AppTown iti prezinta apartamente cu 2 si 3 camere, urmand a fi predate complet finisate in iulie 2019.Cuprinde 2 scari cu regim de inaltime S+P+4E+5Eretras.Vecinatati: Pipera, Aviatiei, Baneasa **65.580 €;** ☎0784.111.888 vanzari@apptown.ro

94. **Apusului** 2 camere dec., et. 7, 58 mp, 1986, **53.000 €;** ☎0761.808.248 florin.landestate@gmail.com

95. **Arcul** de Triumf, Averescu, dec., et. 6/7, 60 mp, 1970, 1970 constructie bloc, reabilitat termic, dec. 60 mp, etaj 6/7, gresie, faianta, parchet, termopane, usa metalica, cadastru si intabulare, liber **87.000 €;** ☎0731.144.153/ 021.231.23.18

96. **Atlas** Park, Jandarmeriei - Baneasa dec., et. parter/5, 68 mp, 2018, apartament 2 camere cu suprafata utila totala de 68.5 mp situat la parter. **110.000 €;** ☎0728.681.819 andreicatalinpalade@yahoo.com

97. **Atlas** Park, Jandarmeriei, Baneasa, dec., et. 1/5, 68 mp, 2018, Atlas Park, Jandarmeriei, Baneasa, apartament 2 camere cu suprafata utila totala de 68.95 mp situat la etajul 1/5. **101.300 €;** ☎0728.681.819 andreicatalinpalade@yahoo.com

98. **Atlas** Park, Jandarmeriei, Baneasa, dec., et. 1/5, 83 mp, 2018, Atlas Park, Jandarmeriei, Baneasa, apartament 2 camere cu suprafata utila totala de 83.36 mp situat la etajul 1/5. **138.500 €;** ☎0728.681.819 andreicatalinpalade@yahoo.com

99. **Auchan** 1 Decembrie 1918 apt 2 cam 51 mp dec., et. 3/5, 51 mp, 2018, balcon dec Auchan Titan Apt 2 cam 51 mp dec balcon et 3/5 centrala termica calorifere parchet gresie faianta obiecte sanitare noi racordat la utilitati stare avansata de executie. Pret cash 51000 e cu TVA **51.000 €;** ☎0721.389.312/ 0774.454.454

100. **Auchan** Militari, ap 2 cam., fatada ventilata dec., et. 3/10, 62 mp, 2019, Militari, Auchan, loc parcare CVC, bucatarie inchisa, baie cu geam exterior, caramida Porotherm 30 cm, fara grinzi, fatada ventilata Bond, izolat cu vata minerala bazaltica, finisaje la alegere **61.910 €;** ☎0733.822.822 contact@transparentresidence.com

101. **Auchan** Militari, ap. 2 cam., fatada ventilata dec., et. 4/10, 60 mp, 2019, Militari, Auchan, loc parcare CVC, bucatarie inchisa, baie cu geam exterior, caramida Porotherm 30 cm, fara grinzi, fatada ventilata Bond, izolat cu vata minerala bazaltica, finisaje la alegere **59.820 €;** ☎0733.822.822 contact@transparentresidence.com

103. **Auchan** Militari, fatada ventilata, ap 2 cam dec., et. parter/10, 54 mp, 2018, Militari, Auchan, loc parcare CVC, bucatarie inchisa, baie cu geam exterior, caramida Porotherm 30 cm, fara grinzi, fatada ventilata Bond, izolat cu vata minerala bazaltica, finisaje la alegere. **53.970 €;** ☎0733.822.822 contact@transparentresidence.com

104. **Auchan** Militari, fatada ventilata, ap 2 cam., dec., et. 1/10, 60 mp, 2018, Militari, Auchan, loc parcare CVC, bucatarie inchisa, baie cu geam exterior, caramida Porotherm 30 cm, fara grinzi, fatada ventilata Bond, izolat cu vata minerala bazaltica, finisaje la alegere **59.820 €;** ☎0733.822.822 contact@transparentresidence.com

105. **Auchan** Titan, 1 Dec 1918, ap. 2 cam. mutare rapida semidec., et. 1/4, 53 mp, 2017, Auchan Titan metrou 1 Dec 1918 apt 2 cam balcon etj 1/ 4 dec 53 mp mutare rapida centrala termica calorifere parchet gresie faianta, racordat la utilitati. Pret 52.500 euro cu TVA. **52.500 €;** ☎0721.389.312

106. **Auchan,** Drumul Taberei, de vanzare apartament 2 camere stradal semidec., et. parter/10, 45 mp, **48.500 €;** ☎0725.540.400 vlad@vladtrimbitasu.ro

107. **Auchan,** metrou 1 Dec 1918, 2 cam. 54 mp et. 3/4 semidec., et. 3/4, 54 mp, 2018, Auchan Titan Prima Casa Apt 2 cam 54 mp et 3/4 balcon lift 2018 intr-un bloc finalizat cu acte care asigura vanzarea/ cumpararea rapida. Este dotat cu centrala termica si utilitati **56.000 €;** ☎0721.389.312

108. **Aviatiei** dec., et. 4/4, 53 mp, 1985, 53 mp, bloc 1985, bloc izolat in 2015, dec.termopane, 2 min de statia de metrou, pretul include mobila si utilitatile, exclus plata commision agentie, **99.000 €;** ☎0751.951.394 adonis.mihai@yahoo.com

109. **Aviatiei** dec., et. 4/4, 65 mp, 1986, apartament deosebit de mare 2 camere 65 mp et 4/4 cu doua balcoane , centrala proprie ,vedere libera , bloc reabilitat investitie sigura, **105.000 €;** ☎0723.606.040 goldwinpromotion@gmail.com

110. **Aviatiei** - Aurel Vlaicu metrou dec., et. 5/9, 80 mp, 2016, apartament lux doua camere in ansablu apropiere metrou Aurel Vlaicu, direct dezvoltator, finisaje la alegere. Ansamblul are numeroase avantaje: zona deosebita, apropiere metrou. **120.000 €;** ☎0725.985.762 roxana.panculescu@metropolitanresidence.ro

111. **Aviatiei** / Mall apartament 2 camere, bloc nou, dec., et. 4/7, 74 mp, 2016, apartament 2 camere dec. - Aviatie / Mall Promenada, bloc nou, etaj 4/7, suprafata totala apx 74 mp, se vinde mobilat si utilat complet, **125.000 €;** ☎0760.101.325

112. **Aviatiei** Nord, Baneasa, semidec., et. 1/4, 57 mp, 2017, apartament in suprafata de 57 mp compus din: camera de zi, hol, bucatarie,baie si terasa situat in Air Residence One, un proiect rezidential de tip boutique dezvoltat de catre NAI Romania. **77.000 €;** ☎0728.988.585 air@nairomania.ro

113. **Aviatiei** vanzare apartament 2 camere dec., et. 4/4, 55 mp, **92.000 €;** ☎0786.511.336 gabriela.lfrim@imobiliare.net

114. Aviatiei, 2 min. metrou, dec., et. 1/4, 55 mp, 1985, bloc reabilitat 2015, parchet lemn masiv, tamplarie cu termopan, finisaje de calitate instalatia electrica refacuta, calorifere aluminiu, aer conditionat, usa metalica Maco, loc de parcare. 124.000 €; ☎0722.286.122 flormiu@yahoo.com

115. Aviatiei, Aurel Vlaicu metrou, dec., et. 5/9, 86 mp, 2016, apartament lux doua camere in ansablu apropiere metrou Aurel Vlaicu, finalizat 2016, direct dezvoltator, finisaje la alegere. Ansamblul are numeroase avantaje: zona deosebita, apropiere metrou. 127.000 €; ☎0725.985.762 roxana.panculescu@metropolitanresidence.ro

116. Aviatiei, Barbu Vacarescu, dec., et. 5/11, 53 mp, 2018, particular 2 camere in complex Belvedere Residence, 2 bai, finalizat in 05.2018, zona Aviatiei Promenada, Str. Fabrica de Glucoza, metrou la 6 minute, mall Promenada 8 minute, 89.000 €; ☎0721.902.935 cosminsima1@yahoo.com

117. **Aviatiei,** investitie 2 camere, dec., et. 2/4, 61 mp, 2017, **85.900 €;** ☎0735.551.422 florin.toma@catoma.ro

118. **Aviatiei,** metrou Aurel Vlaicu, Mall Promenada dec., et. 5/9, 79 mp, 2017, Apartament 2 camere Aviatiei, apropiere metrou Aurel Vlaicu spatios, dec., bucatarie inchisa, terasa, finisaje la alegere, parcare subterana, paza, gradina interioara. Comision 0%, **114.000 €;** ☎0725.985.762 roxana.panculescu@metropolitanresidence.ro

119. **Avrig,** str. Aleea Zarandului, dec., et. 3/10, 60 mp, particular vand ap. 2 camere, cf. 1, disc., **64.000 €;** ☎0762.389.535

120. Baba Novac, semidec., et. 5/10, 54 mp, 1968, Campia Libertatii, Liviu Rebreanu, Park Lake, Parc Ior, confort 1, semidec., bloc reabilitat termic, termoapan, liber, acte ok situat la 7-8 min metrou Dristor, 60.000 €; ☎0732.135.471 office@ramax.ro

121. Baba Novac, semidec., et. 10/10, 52 mp, 1970, Reconstructiei, confort 1, semidec., bloc reabilitat termic, scara curata, termopan, parchet, situat la 7-8 min metrou si 2 min parc Titan. 53.000 €; ☎0732.135.471

122. Baba Novac, semidec., et. 5/10, strada Reconstructiei, scoala 86, bloc reabilitat, termopane, fara imbunatatiri, 10 minute metrou dristor, chiar la parc IOR si mall Park Lake, liber, toate actele 60.000 €; ☎0728.777.132 office@ramax.ro

123. **Baba** Novac, Caloian Judetu, dec., et. 6/8, 54 mp, 1986, Baba Novac, Caloian Judetu, 6/8 dec. 54 mp. bl 1986 instalatii sanitare si electrice noi, gresie, faianta, parchet, termopan, balcon inchis, aer conditionat, usile de int. schimbate posibil CT, **78.500 €;** ☎0769.076.168/ 0724.306.586 valentincristea2001@yahoo.com

124. **Baba** Novac, chiar langa parc IOR semidec., et. 3/10, 51 mp, 1970, 2 camere semidec., chiar langa parc, fara imbunatatiri, toate actele **61.000 €;** ☎0732.135.470

125. Baba Novac, Parc IOR, semidec., et. 6/10, 45 mp, 1965, vanzare 2 camere sd, cu balcon inchis,fara imbunatatiri, bloc 1965, fara risc s-au urgenta, etaj 6/10. Bloc reabilitat termic pe vest. Zona excelenta langa parc Ior si Mall Park Lake, 47.000 €; ☎0749.199.195 ion@confortca-saimobiliare.ro

126. Baba Novac, parc, semidec., et. 3/10, 1970, Campia Libertatii, renovat total, instalatiile schimbate electrice si sanitare, gresie, faianta, parchet, termopane, usa metalica, mobilat, utilat, liber,este situat la 8 min metrou Dristor 72.000 €; ☎0732.135.471

127. **Baba** Novac, vav de parc, mobilat si utilat modern, semidec., et. 6/10, 62 mp, 1965, Baba Novac, langa Restaurantul Monza la etajul 6/10, apartament mobilat si utilat complet, are finisaje moderne, arata foarte bine, are aer conditionat si alarma. Zona este linistita, fara trafic urban si are acces direct spre parc. Momentan este inchiriat la 400 e pana pe 15 iulie. Vecinatati: Dristor, Titan, Muncii, Iancului, Mihai Bravu. **63.000 €;** ☎0771.542.321/ 0728.054.245 davidescu.aurelian@gmail.com

128. **Baba** Novac,Ion Tuculescu metrou Dristor 2,parc Ior semidec., et. 7/10, 1976, bloc in planul 2, accesibil usor pentru metrou, parc, bloc civilizat, c.tie 1976, 7/10 semidec., gfp, um, termopan, mobilat, utilat, accesibil imediat, doar cash, **45.000 €;** ☎021.688.08.67/ 0722.614.867

129. **Baba** Novac-Parcul Cuza, dec., et. 9/11, 54 mp, 1974, Parc Cuza-vand 2 camere, dec.e, libere, balcon inchis, fara amenajari interioare, actele complet efectuate, acces metrou 8-10 minute, **58.500 €;** ☎0744.636.660 office@dinamicimobiliare.ro

130. **Baduc,** Iacob Andrei, semidec., et. parter/4, 36 mp, 1970, apartament 2 camere, confort 2, semidec., situat la parterul unui bloc de 4 etaje, cu o suprafata de 36,5 metri patrati, gresie, faianta, parchet, termopan, usa metalica, centrala termica proprie, mobilat **30.000 €;** ☎0746.188.866 mar_ancomar@yahoo.com

131. **Baicului** - str. Stolnicu Vasile, 1981, vand ap. 2 camere, **53.000 €;** ☎0732.411.767

132. **Baneasa,** dec., et. 1/3, 70 mp, 2018, bloc nou bulevardul Artogarii, strada Biharia, finisaje sicompartimentare dupa preferinte. **95.000 €;** ☎0723.049.152 any_nistor@yahoo.com

133. **Baneasa,** dec., 58 mp, 2019, Sisesti Lake House, comision 0, apartament 2 camere dec., etajele 1-5/5, suprafata utila totala 58,35 mp (suprf. construita 65,5 mp), un balcon (3,15 mp), pretul nu include tva. **72.050 €;** ☎0771.117.105 vanzari@sisestilakehouse.ro

134. **Baneasa,** Sisesti dec., et. 1/5, 2018, Baneasa, Sisesti, lac Grivita, 2 camere, dec., eta

Imobiliare vânzări 2 CAMERE

185. **Berceni,** dec., et. 3/11, 52 mp, 2018, Berceni 2 camere dec. 52 mp utili Ansamblu Rezidential Nou Acceptam Credit Prima Casa cu Avans 5%; **51.500 €;** ☎0762.634.434/ 031.404.01.11 ciprian@tophome.ro

186. **Berceni,** dec., et. 2/3, 57 mp, 2018, Berceni 2 camere dec. 57 mp utili Ansamblu Rezidential Nou la doar 8 minute fata de metrou Dimitrie Leonida; **51.000 €;** ☎0762.634.434/ 031.404.01.11 ciprian@tophome.ro

187. **Berceni,** dec., et. 1/3, 55 mp, 2018, Berceni 2 camere dec. bloc nou la doar 8 minute metrou Dimitrie Leonida; **49.500 €;** ☎0762.634.434/ 031.404.01.11 ciprian@tophome.ro

188. **Berceni,** dec., et. parter/3, 53 mp, 2018, Berceni 2 camere dec. la doar 8 minute distanta fata de metrou M2 Dimitrie Leonida, **48.400 €;** ☎0762.634.434/ 031.404.01.11 ciprian@tophome.ro

189. **Berceni,** dec., et. 1/3, 51 mp, 2018, Berceni 2 camere dec., 51 mp utili, Ansamblu Rezidential Nou situat la doar 8 minute distanta fata de metrou Dimitrie Leonida, **45.500 €;** ☎0762.634.434/ 031.404.01.11 ciprian@tophome.ro

190. **Berceni,** semidec., et. 2/3, 45 mp, 2018, dezvoltator, vand apartament 2 camere tip studio in bloc nou situat in spate la Meridian, in zona Selgros Berceni **36.800 €;** ☎0731.171.007/ 0729.923.486 razvan.marginean@sudrezidential.ro

191. **Berceni,** dec., et. 1/10, 51 mp, 2018, garsoniera dubla, dec.a, aproape de metrou Dimitrie Leonida, finisaje la alegere **51.500 €;** ☎0727.886.839 bogdan.popescu@metropolitanresidence.ro

192. **Berceni,** dec., et. 6/10, 51 mp, 1971, Obregia 30, dec., renovat, instalatii schimbate, mobilat si utilat modern, se vinde numerar asa cum se vede, totul la cheie **53.900 €;** ☎0744.516.360 mihai_hritcu@yahoo.com

193. **Berceni,** dec., et. 3/8, 52 mp, 1982, Piata Berceni Samoila Dumitru apartament 2 camere, dec. etaj 3/8 52 mp, apropiere metrou, an construire 1982, fara imbunatatiri pret negociabil liber toate actele la zi, **57.000 €;** ☎0773.398.355

194. **Berceni,** dec., et. 1/3, 51 mp, 2018, se vinde un ap cu 2 camere dec. intr-un bloc nou 2018. Se preda complet finisat la cheie. Contorizare la utilitati individuala. Pozitionare langa Sel Gross Berceni. Pentru detalii; **43.150 €;** ☎0725.382.190 iosif@sudrezidential.ro

195. **Berceni,** dec., et. 6/7, 50 mp, 1965, Soseaua Giurgiului, bloc reabilitat termic, renovat, dec., pozitie deosebita, adiacent Mega Image, Piata Progresul, metrou Eroii Revolutiei, **46.500 €;** ☎021.319.78.04/ 0724.257.295 silviuatlas@yahoo.com

196. **Berceni,** 42 mp, vand ap. 2 camere, parter inferior, bucatarie mobilata, 5 minute metrou Dimitrie Leonida, zona Berceni-Popesti, stradal, Drumul Fermei, discutabil, **32.000 €;** ☎0766.922.833

197. **Berceni,** 2 camere 5 minute metrou M2 prima casa dec., et. 3/11, 56 mp, 2018, Apartament 2 camere situat intr-un bloc nou la doar 5 min fata de metrou Dimitrie Leonida. Acceptam prima casa cu avans de 5% **55.000 €;** ☎0762.634.434/ 031.404.01.11 ciprian@tophome.ro

198. **Berceni,** 2 camere 50 mpu 3 min metrou M2 semidec., et. 4/6, 50 mp, 2018, Apartmanet 2 camere situat la 3 minute distanta fata de metrou M2 Berceni, ideal achizitie, investitie, **44.000 €;** ☎0762.634.434/ 031.404.01.11 ciprian@tophome.ro

199. **Berceni,** 2 camere dec. 8 min. metrou M2 dec., et. 2/3, 50 mp, 2018, Apartament 2 camere dec. 50 mpu. Bloc nou situat la 8 minute distanta fata de metrou Aparatorii Patriei, **42.000 €;** ☎0762.634.434/ 031.404.01.11 ciprian@tophome.ro

200. **Berceni,** 2 camere deosebite, dec., et. 1, 2018, Berceni, Blv. Metalurgiei, acces linii Ratb. Apartament 2 camere, compartimentat modern. Finisaje la alegere, gresie, faia, parchet. Centrala proprie. Videointerfon. Contorizare individuala. **53.000 €;** ☎0723.202.593/ 0721.888.400 robertesimion@yahoo.com

201. **Berceni,** 300 m de metrou dec., et. parter/6, 52 mp, 2018, ap 2 camere, metrou Berceni, reduceree substantiala la plata cash. Predare la cheie. Finisaje de lux. Direct de la dezvoltator. Comision 0%; **47.500 €;** ☎0722.204.952

202. **Berceni,** 300 m metrou, dec., et. 1/3, 39 mp, 2018, apartament 2 camere, situat la 300 m distanta de metrou Dimitrie Leonida, bloc nou, se preda complet finisat, baie echipata, centrala proprie.Comision 0, direct dezvoltator, **36.500 €;** ☎0725.957.933

203. **Berceni,** 7 min metrou, 2 dec.e lux dec., et. 3/4, 56 mp, 2018, finalizat, apartament finalizat excelent compartimentat, finisaje High End Premium. Accept credit. posibilitate parcare, poze din apartament. **75.900 €;** ☎0786.207.692

204. **Berceni,** 8 minute metrou, dec., et. 2/8, 57 mp, 1982, Alexandru Obregia, Libra Bank, 2/8, dec, 60 mp, bloc 1984, gresie, faianta, parchet, termopan, usa metalica, aer conditionat, pozitie superba, accept credit, **57.000 €;** ☎0724.336.834

205. **Berceni,** acces metrou Dimitrie Leonida, dec., et. 1/5, 45 mp, 2018, apartament 2 camere situat in bloc nou, acces rapid metrou Dimitrie Leonida, se preda complet finisat, centrala termica, baie echipata. Comision 0. Direct dezvoltator, **36.000 €;** ☎0725.957.933

206. **Berceni,** acces metrou, cu balcon, et. 3/5, 50 mp, 2018, apartament 2 camere cu acces usor la metrou, etaj intermediar in bloc cu lift, avand dormitor separat, hol de acces, baie, living generos cu bucataire deschisa si balcon mare. Plata din surse proprii, **42.655 €;** ☎0762.900.901

207. **Berceni,** Aparatorii Patriei dec., et. 2/8, 50 mp, 2018, dezvoltator, ap. 2 cam., dec., etaj 2-8, constructie beton caramida, se preda cu g, f, p, t, um, 5 min metrou Aparatorii Patriei, se accepta credit ipotecar **44.560 €;** ☎0731.510.854 ionut.epure@zonadesud.ro

208. **Berceni,** Aparatorii Patriei, dec., et. 2/6, 39 mp, 2019, apartament 2 camere tip studio, se vinde complet finisat la cheie, distanta 7 min. metrou Aparatorii Patriei **38.850 €;** ☎0725.957.934

209. **Berceni,** Aparatorii Patriei, dec., et. 2/4, 49 mp, 2014, apartament 2 camere, dec., poate fi achizitionat doar prin preluare credit Prima Casa, cesiune avans 14.000 euro, rata lunara 900 ron. Mai multe detalii la tel. Pretul contine 1 loc de parcare; **50.000 €;** ☎0725.957.934

210. **Berceni,** Aparatorii Patriei, dec., et. 4/4, 54 mp, 1984, ID: 4702, Berceni - Emil Holut, 2 camere, confort 1, dec., etaj 4/4, suprafata 54 mp, an constructie 1984, renovat complet, la 5-7 min de mers pana la M, loc de parcare, vedere spate, se accepta credit, **57.900 €;** ☎0729.842.974

211. **Berceni,** Aparatorii Patriei, Ionescu Gheorghe dec., et. 6/8, 52 mp, 1984, ID: 4597. Apartamentul este situat pe strada Ionescu Gheorghe, la 5 minute de Metrou Aparatorii Patriei. 2 camere dec., fara imbunatatiri, et. 6/8, 52 mp, an constructie 1984. Se accepta credit **53.000 €;** ☎0729.842.974

212. **Berceni,** Aparatorii Patriei, Metalurgiei, dec., et. 1/3, 2018, apartament 2 camere, cu bucatarie inchisa si balcon, situat pe etajul 1 din 3, cu o suprafata utila de 51 mp, foarte ingenios compartimentat, la doar 6 minute distanta de metrou D. Leonida; **43.000 €;** ☎0787.525.631 alexandrugvr@gmail.com

213. **Berceni,** apartament 2 camere dec., et. 2, 50 mp, 2018, Apartament 2 camere, cu o suprafata de 50 mp intr-un ansamblu rezidential nou, in zona de sud a Bucurestiului. Strazi amenajate, acces facil catre centre comerciale (Carrefour, Auchan, Selgros), **46.900 €;** ☎0726.863.405/ 0722.478.920

214. **Berceni,** apartament dec., 7 minute metrou dec., et. 1/3, 50 mp, 2018, bloc nou, apartament dec., se preda la cheie, centrala termica, contorizat individual, compartimentari din caramida. Blocul se afla la doar 7 minute de metrou D. Leonida. 0% Comision **49.500 €;** ☎0736.380.182/ 0725.597.221

215. **Berceni,** Bd. Alexandru Obregia dec., et. 6/10, 52 mp, 1971, vanzare apartament 2 camere, direct proprietar, Bd. Alexandru Obregia; **53.900 €;** ☎0747.036.580

216. **Berceni,** Bd. Brancoveanu la 50 m, bloc finalizat dec., et. 4/4, 50 mp, 2017, acte gata, accept credit, statie autobuz in fata blocului, direct dezvoltator, dec., bucatarie inchisa, balcon, geam la baie, centrala proprie, finisaje moderne, TVA inclus, **49.000 €;** ☎0761.309.031

217. **Berceni,** Bd. Metalurgiei, sector 4, Mall Grand Are dec., et. 1/3, 50 mp, 2018, apartament doua camere dec. 46.900 euro, 50.36 mp utili, Mall Grand Arena Berceni; **46.900 €;** ☎0735.527.098/ 0736.019.755 catalin.angheluta@sudrezidential.ro

218. **Berceni,** Bld. Obregia, dec., et. 3/10, 52 mp, 1972, ID: 4577, Berceni - Bld. Obregia, 2 camere, confort 1, dec., etaj 3/10, suprafata 52 mp, an constructie 1972,Bloc Reabilitat, balcon mare, pe 2 camere, geam la baie, se accepta credit, **49.900 €;** ☎0729.842.974

219. **Berceni,** Bld. Obregia, dec., et. 6/10, 52 mp, 1970, ID: 4756, Berceni - Alexandru Obregia, 2 camere, confort 1, circular, etaj 6/10, suprafata 52 mp, an constructie 1970, renovat complet, termopan, parchet, gresie, faianta, usa metalica, se accepta credit, **58.500 €;** ☎0729.842.974

220. **Berceni,** Brancoveanu, Aparatorii Patriei, dec., et. 2/4, 43 mp, 2018, apartamente 2 camere Berceni, Grand Arena Mall.Apartamentele au suprafete generoase si sunt bine compartimentate, oferind viitorilor proprietari un raport optim spatiu - pret - calitate, **48.000 €;** ☎0730.888.271 cosmin.vasilache@zonadesud.ro

221. **Berceni,** Brancoveanu, Nitu Vasile semidec., et. 8/9, 51 mp, 1970, zona curata si linistita, bloc din caramida, balcon mare, tine cat sufrageria si dormitorul. Aprope de metrou, piata, spitalul Marie Curie. Etajul 8/8, practic 8/9, apartamentul este acoperit de boxe **43.500 €;** ☎0721.679.807 cipig_mc@yahoo.com

222. **Berceni,** bulevardul Metalurgiei stradal dec., et. 3/8, 63 mp, 2019, Ap. este la et. 3 intr-un bloc nou cu 8 etaje si se vinde la cheie cu finisaje moderne: tamplaria PVC Rehau cu geam Tripan si feronerie Roto, parchet, gresie, faianta. Centrala termica in condensatie, **56.000 €;** ☎0724.205.825/ 0722.478.920

223. **Berceni,** Carrefour, Grand Arena, dec., et. 3/3, 51 mp, 2018, vand apartament 2 camere dec., suprafata utila 51 mp, finisat deosebit, contorizat separat, centrala proprie pe gaz, zona Carrefour Grand Arena. Se accepta credit bancar. **43.150 €;** ☎0727.175.861 lucian@sudrezidential.ro

224. **Berceni,** Dimitrie Cantemir, Aparatorii Patriei dec., et. parter/5, 75 mp, 2018, apartament 3 camere dec. cu gradina 68 mp metrou Dimitrie Leonida, **79.900 €;** ☎0730.888.271 cosmin.vasilache@zonadesud.ro

225. **Berceni,** Dimitrie Leonida dec., et. parter/4, 56 mp, 2014, Ap 2 camere, dec. situat la 10 min de metrou dotat cu centrala termica, ferestre cu geam termopan, usa metalica, obiecte sanitare in baie, gresie, faianta, parchet laminat, balcon inchis. Merita vazut, **52.900 €;** ☎0730.888.286

226. **Berceni,** Dimitrie Leonida 3 min. metrou, dec., et. 2/4, 70 mp, 2015, 2 camere, 70 mp utili, dec., 2 balcoane mari, etaj 2, mobilat partial, bloc nou, contorizat individual. Accept si credit, **65.000 €;** ☎0731.136.764/ 0731.136.764 bogdan.imobsud@gmail.com

227. **Berceni,** Dimitrie Leonida, dec., et. 5/11, 44 mp, 2018, apartament 2 camere, open space, 3 min metrou, direct dezvoltator, finisaje incluse. **46.000 €;** ☎0725.985.760/ 0726.943.143 cristina.matei@metropolitanresidence.ro

228. **Berceni,** Dimitrie Leonida, dec., et. 2/5, 61 mp, 2018, apartament dec. 61 mp, balcon, 10 min. metrou Dimitrie Leonida **56.000 €;** ☎0731.491.608 adriana@sudrezidential.ro

229. **Berceni,** Dimitrie Leonida, et. 2/10, 57 mp, 2017, super ocazie, posibilitatea de a-ti alege apartamentul, etajul, pozitionarea, cat si finisajele. Direct dezvoltator ! **57.000 €;** ☎0725.985.760/ 0726.943.143 cristina.matei@metropolitanresidence.ro

230. **Berceni,** Dimitrie Leonida, et. 5/10, 2018, super oferta. Va asteptam la vizionare. Direct dezvoltator, comision 0, finisaje incluse. **57.000 €;** ☎0725.985.760/ 0726.943.143 cristina.matei@metropolitanresidence.ro

231. **Berceni,** Dimitrie Leonida, Metalurgiei, dec., et. 3/10, 59 mp, 2018, apartament de 2 camere spatios, dec., cu balcon, bucatarie inchisa, structura imobil caramida + beton armat. Situat in Berceni, Bd. Metalurgiei, in apropiere metrou, finisaje la alegere, **59.000 €;** ☎0736.362.117 daniela.dinu@metropolitanresidence.ro

232. **Berceni,** Emil Racovita dec., et. 9/9, 49 mp, 1971, ID: 4397, Berceni, Emil Racovita, 2 camere, confort 1, circular, etaj 9/9, suprafata 49 mp, an constructie 1971, renovat complet, boxa la subsol, se accepta credit, **47.500 €;** ☎0729.842.974

233. **Berceni,** Emil Racovita, dec., et. 2/10, 35 mp, 1971, 2 camere confort 2 etaj 2/10, clasic fara imbunatatiri, situat la 7 min de metrou Aparatorii Patriei, apropiere scoala, gradinita, piata, centre comerciale, acte la zi, usor negociabil **34.000 €;** ☎0722.766.766 dragos_imob@yahoo.com

234. **Berceni,** Emil Racovita, 2 dec.e lux, dec., et. 3/4, 56 mp, 2017, lux, cadastru, intabulare, proiect exclusivist, atat in ceea ce priveste caracteristicile arhitecturale minimaliste cat si in ceea ce priveste impartirea spatiilor **75.900 €;** ☎0764.832.071 smartrezidential@yahoo.com

235. **Berceni,** Gazarului Lidl, Spinis semidec., et. 4/4, 38 mp, 1976, confort 2 sporit, liber, termopan, usa metalica, izolat, etaj 4 / 4 terasa refacuta, disponibil imediat, intabulare, pozitie deosebita, scoala, piata, magazine, ocazie deosebita, merita vazut, **31.000 €;** ☎0727.468.617 sector4imobiliare@gmail.com

236. **Berceni,** Giurgiului, Luica, dec., et. 4/4, 49 mp, 2018, apartament 2 camere, dec., stradal sos. Luica, se vinde complet finisat si racordat la toate utilitatile. Merita vazut. Doar plata cash. **49.900 €;** ☎0730.888.286

237. **Berceni,** Giurgiului, Luica, dec., et. parter/4, 38 mp, 2018, apartament 2 camere, situat intr-un ansamblu rezidential nou in zona Luica. Apartamentul se vinde complet finisat cu materiale de cea mai buna calitate. Doar plata cash **37.000 €;** ☎0730.888.286

238. **Berceni,** Grand Arena semidec., et. parter, 88 mp, 2019, Berceni, 2 camere cu curte individuala, spatios, aproape de centrele comerciale, stradal, direct dezvoltator, comision 0%, **47.900 €;** ☎0723.202.593/ 0722.338.342 robertesimion@yahoo.com

239. **Berceni,** Grand Arena, dec., et. 2/3, 53 mp, 2018, proprietar vand apartament 2 camere dec. amplasat in ansamblu rezidential nou, contorizare individuala, finisaje de lux, centrala proprie, compartimentare ideala, balcon spatios, **45.000 €;** ☎0725.225.117/ 0725.837.019 claudia@sudrezidential.ro

240. **Berceni,** Grand Arena, accept credit bancar dec., et. 1/5, 55 mp, 2018, avans 15%, bloc nou, apartamente dec.e, loc parcare, bucatarie inchisa, balcon, baie cu geam, centrala proprie, finisaje la alegere, direct dezvoltator, tva inclus, zona deosebita. **43.500 €;** ☎0761.309.031

241. **Berceni,** Grand Arena, comision 0, 2 dec.e dec., et. 1/3, 52 mp, 2018, 2 camere dec.e Berceni Grand Arena, loc parcare GRATIs, comision 0% direct dezvoltator! apartamentul se preda complet finisat si bransat la utilitatile orasului. Reducere pentru cash; **43.650 €;** ☎0786.207.692 costin.smartrezidential@gmail.com

242. **Berceni,** Grand Arena, Turnu Magurele dec., et. 1/5, 52 mp, 2018, De vanzare apartament 2 camere complet dec. bloc nou, zona Berceni se preda complet finisat si racordat la toate utilitatile. Merita vazut, **43.600 €;** ☎073088826

243. **Berceni,** Huedin, 2 camere, 2 bai, mobilat dec., et. 5/5, 50 mp, 2014, proprietar vand apartament 2 camere, modern cu scara interioara, mobilat si utilat. Apartamentul este pe 2 nivele si are 2 bai. Pentru informatii suplimentare sau o vizionare. **43.000 €;** ☎0760.770.201

244. **Berceni,** Izvorul Oltului, semidec., et. 6/10, cf. 2, liber, termopan, usa metalica, electrica+ sanit. noi, acte, **35.000 €;** ☎0737.358.750

245. **Berceni,** Izvorul Oltului, semidec., et. 6/10, cf. 2, termopan, usa metalica, inst. electrica noua, liber, acte, **35.000 €;** ☎0737.785.502/ 0765.011.786

246. **Berceni,** lac Vacaresti dec., et. 1/8, 51 mp, 1981, 2 camere , str. Cercetatorilor, vedere lac Vacaresti, imobil renovat recent, izolat termic, contorizat, se vinde mobilat si utilat **63.000 €;** ☎0722.242.948 top.page@yahoo.com

247. **Berceni,** Lamotesti, dec., et. 10/10, 50 mp, 1976, oferta, 2 camere, dec., balcon, termopan. Actele pregatite pentru vanzare. Accept si credit. **39.500 €;** ☎0720.080.422/ 0731.136.764 bogdan.imobsud@gmail.com

248. **Berceni,** langa metrou, balcon, Prima Casa 2018 semidec., et. 3/5, 50 mp, 2018, apartament 2 camere, spatios, camere luminoase, balcon mare, in bloc nou, cu lift, se vinde complet finisat cu gresie, faianta si parchet, la alegere. Accept si credite bancare, inclusiv Prima Casa, **44.900 €;** ☎0762.900.901

249. **Berceni,** langa metrou, dec., balcon, credit dec., et. 2/5, 53 mp, 2018, apartament 2 camere, etaj intermediar in bloc cu lift, dec., dormitor si bucatarie foarte spatioase, balcon mare, se vinde finisat cu totul nou si bransat la utilitati. Accept credit ipotecar **49.500 €;** ☎0762.900.901

250. **Berceni,** Leonida, dec., et. parter/3, 2018, apartament 2 camere cu 42 mp utili plus o curte de 20 mp, cu finisaje de calitate premium la alegerea cumparatorului. Metrou Leonida la 13 minute distanta. Pret 44750 euro. Pretul nu contine TVA. **44.750 €;** ☎0724.808.488/ 0728.005.842 george.t@star-construct.ro

251. **Berceni,** Luica semidec., et. 10/10, 37 mp, 1974, stradal, et. 10/10, complet mobilat si utilat modern, bloc izolat. **39.000 €;** ☎0722.619.670/ 0766.560.199

252. **Berceni,** Mega Image Oltenitei dec., et. 1/2, 51 mp, 2018, apartament cu 2 camere disponibil intr-un imobil nou P+2E, amplasat intr-un ansamblu residential langa mijloacele de transport in comun si catre centrele comerciale; **48.900 €;** ☎0722.664.430 cristian@sudrezidential.ro

253. **Berceni,** Mega Image, semidec., et. 1/2, 50 mp, 2018, apartament cu 2 camere, balcon, situat intr-un imobil nou cu regim de inaltime P+2 in zona linistita, cartier vile, parcare, mijloace de transport in comun. **40.200 €;** ☎0722.664.430 cristian@sudrezidential.ro

254. **Berceni,** Metalurgiei dec., et. 2/10, 55 mp, 2017, particular, vand apartament intr-un ansamblu rezidential, langa statia de metrou la doar 5 min. Constructia este din cadre din beton, caramida porother exterior si interior. Fatada ventilata, **51.500 €;** ☎0721.805.158/ 0722.297.332 gabriela@metropolitanresidence.ro

255. **Berceni,** Metalurgiei, dec., et. 1/5, 52 mp, 2018, 2 camere, dec., 52 mp utili, stradal, bloc nou din caramida, contorizare separata, centrala proprie, finisat la cheie, langa statia RATB, 1 km fata de metrou. Discount pentru plata cash! Merita vazut, **54.000 €;** ☎0734.092.488/ 0734.950.229 dragos.cainaru@gmail.com

256. **Berceni,** Metalurgiei, dec., et. 1/3, 2018, apartament cu 3 camere, 2 bai, etaj intermediar, lift, constructie noua, gresie, faianta, parchet, usi de interior, la alegere, centrala termica, apometre, energie electrica, contorizare individuala. **61.000 €;** ☎0733.374.103 georgeta@sudrezidential.ro

257. **Berceni,** Metalurgiei, dec., et. parter/8, 2019, apartament tip studio disponibil in bloc nou in zona Metalurgiei, aproapre de liniile RATB, parter, finisaje deosebite la alegere, centrala termica proprie, utilitati, finisat la cheie. Direct dezvoltator **48.500 €;** ☎0733.374.103/ 0721.888.400 georgeta@sudrezidential.ro

258. **Berceni,** Metalurgiei, Dimitrie Leonida, dec., et. 2/10, 57 mp, 2018, apartament 2 camere complet dec. situat la o distanta de 8 min. mers pe jos fata de metrou. Se vinde complet finisat si racordat la toate utilitatile. Se accepta credit Prima Casa. Merita vazut, **57.000 €;** ☎0730.888.286

259. **Berceni,** Metalurgiei, Grand Arena, Brancoveanu dec., et. 1/3, 44 mp, 2019, proprietar, vand ap cu 2 camere, etaj intermediar, complet finisat (posibilitate de alegere a finiajelor), bloc nou, 44 mp utili, contorizari individuale, centrala termica proprie 24Kw. **36.800 €;** ☎0736.019.755/ 0735.527.098 gabiverives@gmail.com

260. **Berceni,** metrou dec., et. parter/5, 51 mp, 2018, Berceni, metrou, apartament 2 camere dec. 51 mp + gradina proprie 55 mp, finisaje la alegere, credit, comision 0% direct dezvoltator **56.500 €;** ☎0737.500.377 mihai.nastase@zonadesud.ro

261. **Berceni,** metrou 3-4 min, direct proprietar dec., et. 1/3, 50 mp, 2017, apartament 2 camere, dec, finisaje de lux, loc de parcare, gradinita si scoala, metrou la 3-4 minute, direct de la proprietar, fara agentii, **47.000 €;** ☎0728.406.982/ 0749.122.233

262. **Berceni,** metrou Aparatorii Patriei, 2 camere 50 mp dec., et. 1/3, 50 mp, 2018, apartament 2 camere su 50 mp, bloc nou in berceni la doar 10 minute de metrou Aparatorii Patriei, se vinde finisat la cheie cu centrala proprie disponibil la etajul 1, comision 0% direct dezvoltator **41.000 €;** ☎0787.525.652 radu@tophome.ro

263. **Berceni,** metrou Aparatorii Patriei, negociabil dec., et. 2/4, 78 mp, 2018, Berceni, metrou Aparatorii Patriei, apartament in bloc nou - Eden Home, negociabil, predare la cheie, direct dezvoltator, comision 0%, finisaje calitate superioara, p+4, cu lift, **63.700 €;** ☎0722.204.952

264. **Berceni,** metrou Aparatorii Patriei, negociabil dec., et. parter/4, 55 mp, 2018, Berceni, metrou Aparatorii Patriei, apartament in bloc nou Eden Home, negociabil, predare la cheie, direct dezvoltator, comision 0%, finisaje calitate superioara, P+4, cu lift **51.300 €;** ☎0722.204.952

265. **Berceni,** Metrou Aparatorii Patriei, negociabil dec., et. 2/4, 62 mp, 2018, Berceni, metrou Aparatorii Patriei, apartament in bloc nou Eden Home, negociabil, predare la cheie, direct dezvoltator, comision 0%, finisaje calitate superioara, p+4, cu lift, **55.100 €;** ☎0722.204.952

266. **Berceni,** Metrou Aparatorii Patriei, negociabil, dec., et. 1/4, 62 mp, 2018, Berceni, metrou Aparatorii Patriei, apartament in bloc nou Eden Home, negociabil, predare la cheie, direct dezvoltator, comision 0%, finisaje calitate superioara, p+4, cu lift, **55.100 €;** ☎0722.204.952

267. **Berceni,** metrou Berceni, dec., et. 1/6, 62 mp, 2018, vanzare 2 camere dec., loc parcare inclus.Finisaje premium incluse in pret. Toate utilitatiile (apa, gaz, curent, canalizare) contorizate individual. Comision 0. Direct dezvoltator. **55.000 €;** ☎0722.204.951 bogdan.tomegea@zonadesud.ro

268. **Berceni,** metrou Dimitrie Leonida 3 minute, dec., et. 3/4, 45 mp, 2018, Berceni, metrou Dimitrie Leonida 3 minute, apartament 2 camere, 45 mp. Se vinde complet finisat. Pretabil si ca investitie, pentru inchiriere. Comision 0, direct dezvoltator. **45.500 €;** ☎0737.500.377 mihai.nastase@zonadesud.ro

269. **Berceni,** metrou Dimitrie Leonida, dec., et. 2/5, 51 mp, 2018, Apartament 2 camere dec., pozitionat pe etaj intermediar, foarte luminos, dispune de toate imbunatatiile se preda finisat la cheie, contorizare individuala, langa statia de metrou 100 metri **48.900 €;** ☎0730.250.305 andrei.burcea@zonadesud.ro

270. **Berceni,** metrou Dimitrie Leonida, dec., et. 3/3, 55 mp, 2017, apartament 2 camere dec., spatios, bucatarie inchisa mare 12 mp, mutare rapida, in imediata apropiere de statia de metrou Dimtrie Leonida 7 minute, dispune de toate imbunatatiriile, geam la baie **43.000 €;** ☎0730.250.305

271. **Berceni,** metrou Dimitrie Leonida, dec., et. 3/10, 51 mp, 2018, apartament doua camere studio, ansamblu nou, finalizare 2018, dec., caramida, contorizat, finisaje la alegere, apropiere statie metrou. Ansamblu prezinta numeroase facilitati. Comision 0. **51.500 €;** ☎0725.985.762 roxana.panculescu@metropolitanresidence.ro

272. **Berceni,** metrou Dimitrie Leonida, 7 minute, dec., et. 1/5, 49 mp, 2018, proprietar, 7 minute metrou Dimitrie Leonida, 49,12 mp util, finisaje moderne, gresie, faianta, parchet, usi interior, centrala termica, parc copii, parcare subterana, 42.900 euro credit / 38.600 cash **38.600 €;** ☎0734.950.229/ 0734.092.488 dany.barbulescu@yahoo.com

273. **Berceni,** metrou soseaua Berceni, dec., et. 3/10, 58 mp, 2018, apartament dec., apropiere de metrou, face parte dintr-un ansamblu residential situat la numai cateva minute de statia de metrou. Constructie caramida, contorizat, izolata, zona civilizata. Comison 0%, **58.000 €;** ☎0725.985.762 roxana.panculescu@metropolitanresidence.ro

274. **Berceni,** metrou, 2 camere dec., et. 2/5, 53 mp, 2018, apartament 2 camere, dec. dispune de toate imbunatatirile se preda finisat la cheie, dispune de contorizare individuala, toate utilitatile sunt racodate la reteaua publica, langa statia de metrou **49.900 €;** ☎0730.250.305

275. **Berceni,** metrou, 2 camere dec.e, Prima Casa dec., et. 3/5, 55 mp, 2018, apartament 2 camere dec.e, luminoase, bucatarie mare, inchisa, balcon generos, in bloc nou, lift, se vinde la cheie, complet finisat cu materiale la alegere. Accept prima casa la 49.900 euro. **47.405 €;** ☎0762.900.901

276. **Berceni,** metrou, 300 m, dec., et. 3/6, 60 mp, 2018, ap 2 camere, metrou Berceni, reduceree substantiala la plata cash. Predare la cheie. Finisaje de lux. Direct de la dezvoltator. Comision 0. **52.000 €;** ☎0722.204.952

277. **Berceni,** metrou, apartament dec. dec., et. 5/5, 57 mp, 2018, cu terasa, apartament 2 camere dec.e, bucatarie inchisa, terasa mare pe toata lungimea, langa metrou, se vinde la cheie, finisat cu materiale la alegere si bransat la utilitati urbane. Pret pentru cash; **44.555 €;** ☎0762.900.901

278. **Berceni,** metrou, apartament modern, balcon semidec., et. 3/5, 42 mp, 2019, apartament tip studio, langa metrou Berceni, aflat pe etaj, in bloc nou, camere mari si luminoase, balcon generos se vinde la cheie, complet finisat cu utilitati urbane. Pret pentru plata cash imediat **38.855 €;** ☎0762.900.901

279. **Berceni,** metrou, apartament modern, gradina 55 mp semidec., et. parter/5, 51 mp, 2018, apartament 2 camere spatioase, 55 mp gradina proprie imprejmuita, bloc nou, lift, zidarie din caramida, polistiren se vinde finisat, la cheie, cu bransamente la utilitatii. Accept si credit ipotecar **53.675 €;** ☎0762.900.901

280. **Berceni,** metrou, dec., balcon, dec., et. parter/5, 53 mp, 2019, 57 mp gradina, apartament 2 camere langa metrou Berceni, dec., balcon, gradina proprie, bucatarie inchisa, foarte practic, se vinde la cheie cu totul nou si in garantie. 0% comision, accept credit ipotecar, **57.900 €;** ☎0762.900.901

281. **Berceni,** metrou, dec., balcon, dec., et. parter/5, 53 mp, 2018, 57 mp gradina, apartament de vanzare cu 2 camere mari, balcon si 57 mp de gradina in proprietate, inclusi in pret. Se preda finisat cu materiale (gresie, faianta, parchet) la alegere. Accept credit ipotecar 57.900E. **55.000 €;** ☎0762.900.901

282. **Berceni,** metrou, dec., balcon, Prima Casa dec., et. 3/5, 51 mp, 2019, langa metrou Berceni si cu acces la Dimitrie Leonida, se vine la cheie, cu finisaje la alegere, apartament dec., balcon, in bloc nou cu lift si utilitati urbane. Se accepta si Prima Casa. **48.900 €;** ☎0762.900.901

283. **Berceni,** metrou, dec., Prima Casa 2018, dec., et. parter/5, 58 mp, 2018, apartament spatios cu 2 camere dec.e, langa metrou, in bloc nou. Se vinde la chéie, complet finisat cu materiale la alegere si bransamente. Accept si credit bancar, chiar Prima Casa 2018, **54.900 €;** ☎0762.900.901

284. **Berceni,** metrou, Prima Casa, 2 cam dec.e dec., et. parter/5, 49 mp, 2018, Berceni, langa metrou, in bloc nou, apartament cu 2 camere dec.e, bucatarie inchisa, terasa mare, se vinde la cheie, cu finisaje la alegere, garantie si cu finantare prin Prima Casa. **45.500 €;** ☎0762.900.901

285. **Berceni,** Nitu Vasile, semidec., et. 2/8, 53 mp, 1963, confort 1, semidec., etaj 2 din 8, an constructie 1963, bloc reabilitat, gresie, faianta, parchet, termopan, usa metalica, aer conditionat, mobilat, utilat. **55.500 €;** ☎0758.230.771 filip@confortcasaimobiliare.ro

286. **Berceni,** Nitu Vasile, Secuilor semidec., et. 8/8, 52 mp, 1970, ID: 4701, Nitu Vasile, 2 camere, confort 1, semidec., etaj 8 din 8, suprafata 52 mp, an constructie 1970, necesita renovari, balcon mare, pe 2 camere, se accepta credit, **43.500 €;** ☎0729.842.974

287. **Berceni,** Obregia, locuinta cu 2 camere dec., et. 5/8, 57 mp, 2018, apartament doua camere, dec., etaj 5/8, suprafata utila 57 mp, se preda finisat cu finisaje de calitate superioara, contorizare individuala la toate utilitatile orasului, direct dezvoltator. **68.000 €;** ☎0764.665.766/ 0799.929.024 simona.b@star-construct.ro

288. **Berceni,** Obregia, Mladinovici, semidec., et. 2/9, 52 mp, particular, 2 camere,cf. 1, zona verde, vecini ok, 2 min. autobuz 313, 10 min. metrou, **52.000 €;** ☎0722.631.703

289. **Berceni,** Oltenitei, Lidl, dec., et. 2/4, 70 mp, 2013, 2 camere, confort 1, gresie, faianta, parchet, termopan, centrala proprie, **63.000 €;** ☎0761.532.117/ 0722.542.692 lacramioara_munteanu@yahoo.com

290. **Berceni,** Piata Resita, semidec., et. 1/4, 37 mp, 1975, apartament 2 camere, confort 2, semidec., situat la etajul 1/4 pe strada urziceni in imediata apropiere a pietei resita, suprafat de 37 metri patrati, fara imbunatatiri, scara civilizata, acte in lucru, **35.000 €;** ☎0746.188.866 mar_ancomar@yahoo.com

291. **Berceni,** Piata Sudului, semidec., et. 4, 46 mp, 1964, Nitu Vasile, apartament 2 camere, confort 1 semidec., etaj 4/4, langa taxe si impozite aer conditionat, usa metalica renovat, se accepta credit, toate actele **46.500 €;** ☎0722.217.638 viofull@yahoo.com

292. **Berceni,** piata, apropiere metrou, dec., et. 3/10, 55 mp, 2018, apartament decomnadat, etaj intermediar, apropiere de metrou face parte dintr-un ansamblu rsidential cu finalizare in noiembrie. Finisaje la alegere, contorizare, apropiere scoli, magazine. Comision 0. **55.000 €;** ☎0725.985.762 roxana.panculescu@metropolitanresidence.ro

293. **Berceni,** Racovita, dec., et. 4/10, 50 mp, 1971, confort i, dec., etaj 4 din 10, 49 mp, an constructie 1971, bloc reabilitat termic, gresie, faianta, parchet, termopan, usa metalica, aer conditionat, mobilat, utilat, geam la baie, zona verde **56.000 €;** ☎0758.230.771 filip@confortcasaimobiliare.ro

294. **Berceni,** Resita, dec., et. 1/3, 2018, apartament 2 camere dec., bloc nou, se vinde la cheie, complet finisat, finisaje de calitate superioara, centrala termica de apartament. Se accepta orice tip de credit. Pentru alte detalii, **66.800 €;** ☎0725.382.190 iosif@sudrezidential.ro

295. **Berceni,** sector 4, dec., et. 4/7, 54 mp, 2019, constructia solida a imobilului si locatia excelenta, situata intr-o zona linistita, cu mult spatiu verde si cu acces direct spre artere importante ale Capitalei. Sector 4 Ira-Aparatorii Patriei. **56.500 €;** ☎0731.510.845 mihnea.postelnicu@zonadesud.ro

296. **Berceni,** sector 4, Selgros, dec., et. 1/3, 53 mp, 2018, ap.cu 2 camere disponibil intr-un imobil nou, dec., balcon, centrala proprie, finisaje de buna calitate, toate utilitatile. Ansamblu rezidential securizat cu bariere, parcare disponibila. **45.000 €;** ☎0722.664.430/ 0731.491.608 cristian@sudrezidential.

Imobiliare vânzări 2 CAMERE

347. **Brancoveanu,** Huedin, et. 6/10, 41 mp, 2 camere, cf. 2, superimb., acte la zi, **38.000 €;** ☎0762.146.702

348. **Brancoveanu,** Luica, 2 camere 61 mp dec., et. 4/5, 61 mp, 2018, **57.500 €;** ☎0720.722.861 iulia.dobrescu@activimob.ro

349. **Brancoveanu,** Luica, stradal dec., et. 3/5, 54 mp, 2018, Brancoveanu, Luica, stradal, apartament cu 2 camere dec., spatios si luminos, disponibil la etajul 3 intr-un bloc nou cu regim de inaltime DS + P + 5 Etaje, cu lift. Mutare rapida **55.000 €;** ☎0737.500.377 mihai.nastase@zonadesud.ro

350. **Brancoveanu,** metrou Oraselul Copiilor, dec., et. 5/8, 59 mp, 1987, 2 camere dec.e, situate la 4-5 min de metrou si parc pe strada Paduroiu, are loc de parcare ADP, **77.000 €;** ☎0747.777.767/ 021.323.00.10 office@centralimobiliare.ro

351. **Brancoveanu,** metrou si parc, locatie deosebita, dec., et. 1/5, 66 mp, 2018, 2 camere, finalizare 2018 luna august, constructie deosebita, se preda la cheie, cu gresie, faianta, parchet, termopan, instalatii noi, blocul cu lift, centrala termica, calorifere, acc. credit, **93.000 €;** ☎0723.190.414 victor.a@star-construct.ro

352. Brancoveanu, metrou, sos. Oltenitei, 55 mp, 1985, parc Tineretului, balcon, semimobilat, renovat complet, bucatarie mare, 67.500 €; ☎0748.133.331

353. **Brancoveanu,** Oraselul Copiilor, dec., et. parter/5, 58 mp, 2018, apartament 2 camere dec.e, zona foarte buna, 3 min metrou Brancoveanu si Oraselul Copiilor. Constructie P+5, la standarde inalte de calitate, finisaje premium. Direct dezvoltator. Comision 0. **85.000 €;** ☎0723.141.040 razvan.smartrezidential@gmail.com

354. **Brancoveanu,** Oraselul Copilului, dec., et. 6/8, 62 mp, 1989, apartament dec., model mare, 62 mp, constructie 1989, etaj 5/8, foarte aproape de metrou Brancoveanu, gresie, faianta, parchet, termopan. **77.000 €;** ☎0735.883.450 traian@centralimobiliare.ro

355. **Brancoveanu,** Turnu Magurele dec., et. 2/4, 43 mp, 2018, 2 camere, comision 0%, Berceni, Brancoveanu, **49.500 €;** ☎0724.744.755 mihaela.smartrezidential@gmail.com

356. **Brancoveanu,** Turnu Magurele dec., et. 1/4, 52 mp, 2018, 2 dec.e in complex rezidential nou, construit la standarde inalte de calitate. Situat in sectorul 4, aproape de centre comerciale mari, ratb, 10 min Brancoveanu metrou. Direct dezv, comision 0% **58.500 €;** ☎0723.141.040 razvan.smartrezidential@gmail.com

357. **Brancoveanu,** Turnul Magurele, dec. dec., et. 1/4, 42 mp, 2018, Vand apartament doua camere complet finisat (gresie, faianta, parchet, usi de interior, obiecte sanitare montate in baie, totul lux import Spania, Italia, Austria) si geamuri de tip Tripan. Comision 0, **48.000 €;** ☎0786.207.692 costin.smartrezidential@gmail.com

358. **Brancoveanu-Huedin,** semidec., et. 4/4, 40 mp, 1972, apartament confort II, cu imbunatatiri, **35.000 €;** ☎0745.156.644

359. **Brancusi,** Dezvoltator bloc nou, 8 min. metrou, dec., et. 1/6, 71 mp, 2018, dezvoltator vand apartamente de diferite modele si dimensiuni finalizate la cheie sau in curs de finalizare in proiectele din Brancusi capat linie 168sau in Prelungirea Ghencea. Discount la plata cash, **61.000 €;** ☎0722.116.600 mail.dezvoltator@gmail.com

360. **Brancusi,** dezvoltator bloc nou, 8 min. metrou, dec., et. 1/6, 71 mp, 2018, dezvoltator-vand apartamente 2-3 camere dec.e, diferite modele si dimensiuni finalizate la cheie sau aproape finalizate in proiectul din Brancusi la capat de linie 1688 minute de metrou) sau Ghencea, **49.900 €;** ☎0722.116.600 mail.dezvoltator@gmail.com

361. **Brancusi,** dezvoltator bloc nou, 8 min. metrou, dec., et. 1/6, 71 mp, 2018, dezvoltator-vand apartamente 2-3 camere dec.e, diferite modele si dimensiuni finalizate la cheie sau in curs de finalizare in proiectul din Brancusi la capat de linie 168 (8 min de metrou) sau Ghencea, **60.900 €;** ☎0722.116.600 mail.dezvoltator@gmail.com

362. **Brezoianu,** Cismigiu, Sala Palatului, semidec., et. 1/5, 44 mp, 1962, 1/5, bloc fara risc seismic sau urgenta, centrala termica proprie, balcon- terasa superba cu vedere spre gradina blocului, la 2 minute de intrarea in parcul Cismigiu, **71.900 €;** ☎0735.883.452 daniel.enache@centralimobiliare.ro

363. **Bucur** Obor, Colentina, dec., et. 8/10, 53 mp, chiar la Rose Garden, renovat complet, gresie, faianta, parchet, termopane, usa metalica, bucatarie mobilata, toate actele, risc seismic 2 **57.000 €;** ☎0728.777.132 office@ramax.ro

364. **Bucuresti** -Bd.Ferdinand dec., et. 6/8, 49 mp, 1940, gresie , faianta, termopan, usa metalica , parchet lemn , vedere bulevard, **47.500 €;** ☎0723.224.223/ 0749.239.555 nissa200510@gmail.com

365. **Bucurestii** Noi dec., et. parter/2, 76 mp, 2014, Parter inalt, 46 mp utili + 29 mp curte proprie, intrare separata din strada, dec., contorizat, zona case, liniistita, verde, metrou, parc, piata, pretabil locuinta, comercial, acte, credit **79.900 €;** ☎0736.860.180 staffimobiliar@yahoo.ro

366. **Bucurestii** Noi vanzare apartament deosebit 2 camere bloc 2011 semidec., et. demisol, 66 mp, 2011, **62.500 €;** ☎0746.481.045 catalin@catalinserbanescu.ro

367. **Bucurestii** Noi, 55 mp, 2018, intins pe o suprafata utila de 55 mp (apartament + balcon), apartamentul cu doua camere este compartimentat in asa fel incat te poate primi alaturi de jumatatea ta, un prieten sau singur si este gata, **73.500 €;** ☎0756.038.361 sales@aficity.ro

368. **Bucurestii** Noi, dec., et. parter/2, 60 mp, 2014, particular vand ap 2 camere Bucurestii Noi, parter inalt, suprafata 60 mp, dec., bucatarie inchisa, balcon, dressing mare, living mare, superb, este semifinisat exact ca in poza. Bloc din 2014. **68.000 €;** ☎0734.041.524

369. **Bucurestii** Noi, AFI City, semidec., 55 mp, 2018, intins pe o suprafata utila de 55 mp (apartament + balcon), apartamentul cu doua camere este compartimentat in asa fel incat te poate primi alaturi de jumatatea ta, un prieten sau singur; **73.500 €;** ☎0756.038.361 sales@aficity.ro

370. **Bucurestii** Noi, apartamente noi dec., et. 1/2, 55 mp, 2017, comision 0% cumparator. Direct dezvoltator, apartamente superbe de 2 cam, in bloc P+2, loc parcare gratis, zona Chitilia, Colloseum Mall, Metrou Bazilescu aproape. Finisari peste medie, pretul este la cheie **63.000 €;** ☎0732.787.373 bucharest-center@gmail.com

371. **Bucurestii** Noi, Damaroaia semidec., et. 1/3, 47 mp, 2018, Bucurestii Noi, Damaroaia, apartamente 2-3 camere situat langa statia de metrou Parc Bazilescu imobil nou, contorizare individuala, centrala proprie, finisaje la alegerea clientului, exclus agentii, **69.500 €;** ☎0765.966.696 David_trezegue2006@yahoo.com

372. **Bucurestii** Noi, Jiului metrou, semidec., et. 4/10, 1968, 2 camere, 4/10, semidec., 52 mp, renovat total, gresie, faianta, parchet, termopan, usa metalica, contorizat, bloc reabilitat termic, liniste, scoala, gradinita, parc Bazilescu aproape, discutabil. **65.000 €;** ☎0722.874.772

373. **Bucurestii** Noi, parc Bazilescu dec., et. 2/3, 70 mp, 2018, constructie noua DS+P+2ET+M in curs de finalizare. Str. Triumfului Zona: Bucuresti noi, parc bazilescu Apartament de 2 camere la etajul 2, cu o suprafata construita de 70 mp **82.000 €;** ☎0768.564.556 Bogdan_invest@yahoo.com

374. **Bucurestii** Noi, sect. 1, apartament+ curte mare dec., et. parter/3, 180 mp, 2017, bloc nou, direct dezvoltator. Apartament 2 camere dec. total, suprafata 80 mp construiti+ 110 mp teren propriu, str Niagara nr 68-70. Accept schimb cu teren sau casa in Bucuresti, **89.000 €;** ☎0761.888.400 Avr_marcel@yahoo.com

375. **Bucurestii** Noi, strada Cornatel, dec., et. 4/4, 116 mp, 2011, proprietar, vand apartament de 2 camere in zona eleganta, liniistita si sigura.Apartamentul se vinde partial mobilat. Este compus din 2 camere, bucatarie, hol, 2 bai, dressing, 2 terase, **99.000 €;** ☎0746.233.851 nica_crristina@yahoo.com

376. **Buftea,** jud. Ilfov, Darzei nr. 236, ap. 1, 60 mp, vand ap. 2 camere, mobilat, ☎0723.815.116

377. **Bulevardul** Timisoara, Frigocom, semidec., et. 1/10, 38 mp, 1975, vand apart cf 2, semid, 38 mp, amenajat, stradal, acte, eliberabil, urgent, **42.800 €;** ☎0722.519.460 despina.enache@yahoo.com

378. **Burebista,** rond Alba-Iulia, bloc 2008, dec. dec., et. 3/4, 2008, Burebista, rond Alba-Iulia, bloc 2008, dec, 3/4, 62 mp utili, garaj, 10 min piata Unirii, finisaje de buna calitate, g, f, p, t, um, ac, isn, ien, centrala, pretabil locuit, investitie, birou, zona deosebita, **99.600 €;** ☎0726.664.381 valentin.florea@bvn.ro

379. **Calarasi,** Universitarea, Hyperion, semidec., et. demisol/3, 1950, demiso inalt/3, 60 mp centrala proprie termopan baie cu geam calorif noi p g f zugravit loc in curte pt masina, toate actele liber. Rog seriozitate. Buna investitie, **37.999 €;** ☎0766.661.912

380. **Calarasilor,** 2 camere in vila ultracentral semidec., et. demisol/3, 68 mp, 1920, 2 camere in vila Calarasilor, demisol inalt, 61 mp utili, 2boxe, camere inalte, pereti de 40cm, foarte bine intretinut, 2obe de teracota, termopane, parchet, gresie, faianta, ideal cabinet medical, **59.999 €;** ☎0749.131.838 ciprian@confortcasaimobiliare.ro

381. **Calea** 13 Septembrie, Marriott, str. Sirenelor semidec., et. 1/5, 53 mp, 2016, Proprietar vand ap. 2 camere in zona Calea 13 Septembrie, Marriott. Apartamentul este situat intr-un imobil nou si dispune de toate facilitatile necesare, **89.000 €;** ☎0736.422.819

382. **Calea** Calarasilor, 6 minute metrou Piata Muncii dec., et. 1/1, 53 mp, 1938, apartament 2 camere in vila, etaj 1/p+1, dec., 1938, suprafata total? - 53 mp, centrala termica noua, dispune de curte comuna, garaj/ magazie 22 mp; imobilul nu are risc seismic, negociabil; **57.000 €;** ☎0720.248.348/ 0734.345.341 cityinvestestates@gmail.com

383. **Calea** Calarasilor, Tepes Voda, Popa Nan, dec., et. 3/6, 57 mp, 2018, 2 cam, bloc 2018 57 mp utili, etajul 3/6, acces dublu pe terasa,complet finisat, gresie, faianta, parchet, centrala proprie, ac, usa metalica, termopan 3 foi de sticla, posibilitate parcare, TVA inclus **97.000 €;** ☎0757.077.057 sasha.calutu@neofort.biz.ro

384. **Calea** Giulesti, Podul Grand, semidec., et. 1/7, 45 mp, 1971, proprietar vand apartament 2 camere, recent renovat cu materiale de inalta calitate (acest lucru se va confirma la momentul vizionarii), **62.000 €;** ☎0722.222.648 gheorghe.bulugiofu@gmail.com

385. **Calea** Grivita nr. 37, 2 cam., grup sanitar, incalzire electric, demisol, parchet, gresie, faianta, curte comuna, pretabil 2 camere, stradal, **22.000 €;** ☎0734.980.807

386. **Calea** Grivitei 148, Gara de Nord, et. 2/7, 50 mp, 41964, bloc reabilitat, cu parchet, termopane, usa metalica. Apartamentul este orientat spre zona verde si este bine intretinut, negociabil, **58.000 €;** ☎0721.201.202

387. **Calea** Mosilor deasupra Pizza Hut dec., et. 4/10, 65 mp, 1984, apart. 2 camere, Calea Mosilor exact Pizza-Hut, dec., an constr.1984, et.4/10, su 52 m2, fara imb, acte ok, merita vazut, **81.000 €;** ☎0742.667.793 Daniel.costache26@yahoo.com

388. **Calea** Mosilor, B-dul Dacia, metrou Obor, dec., et. 2/4, 52 mp, 2018, 2 camere, 52 mp utili, bloc 2018, etaj 2/4, dec., pereti caramida porotherm, gresie, faianta, parchet, centrala proprie, usa metalica, teropan 3 foi de sticla. Zona Mosilor, metrou Obor 600 m. **82.180 €;** ☎0752.443.437/ 0757.077.057 adriana.veselu@neofort-biz.ro

389. **Calea** Rahovei, Liceul Bolintineanu, dec., et. 4/4, 28 mp, 1970, 4/4, dec., renovat, terasa refacuta total, izolat interior, confort 3 sporit, **28.500 €;** ☎0720.663.399 siadconcept@gmail.com

390. **Calea** Rahovei, Pucheni, 73A, 2 camere, dec. dec., et. 1/10, 61 mp, 2019, vand apartament decomadat, 2 camere, 61 mp utili, disponibil la etaj intermediar, 1-2, in bloc nou, finisat la cheie, cu centrala proprie. Dispune de bucatarie inchisa si balcon. **53.900 €;** ☎0762.036.921 ramona.citu@gmail.com

391. **Calea** Vitan, Mihai Bravu, dec., et. 9/10, 54 mp, 1980, ID: 3500, Calea Vitan, Mihai Bravu, 2 camere, confort 1, dec.e, etaj 9/10, suprafata 54 mp, an constructie 1980, renovat complet, se vinde partial mobilat, 15 min de M. Dristor, se accepta credit, **62.000 €;** ☎0738.685.854

392. **Camil** Ressu, dec., et. 7/10, 54 mp, metrou Nicolae Grigorescu, chiar pe Fuiorului, liceul Dante, confort 1, dec., bloc reabilitat termic, situat la 2 min parc, merita vazut, **65.000 €;** ☎0732.135.471 office@ramax.ro

393. **Camil** Ressu, Fizicienilor, Suraia dec., et. 1/8, 52 mp, 1982, ID: 4723, Fizicienilor, Suraia, 2 camere, confort 1, dec, etaj 1 din 8, suprafata 52 mp, an constructie 1982, renovat complet, centrala proprie, bloc reabilitat, 10-15 min. de M. N. Grigorescu, se acc. credit **67.000 €;** ☎0738.685.854

394. **Camil** Ressu, piata Ambrozie, parc IOR, dec., et. 7/10, 54 mp, 5 minute metrou, stradal, bloc reabilitat, complet renovat, gresie, faianta, parchet, termopane, usa metalica, bucatarie mobilata, toate actele **68.000 €;** ☎0732.135.471

395. **Camil** Ressu, piata Ambrozie, parc IOR, dec., et. 9/10, 54 mp, chiar la gura de metrou Grigorescu, bloc reabilitat, gresie, faianta, parchet, termopane **61.500 €;** ☎0728.777.132 office@ramax.ro

396. **Campia** Libertatii, et. 5/10, Liviu Rebreanu vis-a-vis de Park Lake, cf. 1, et. 5, balcon in termopan 53 mp, renovat, locuibil, g, f, p, t, um, parcare auto, parcul IOR, super zona, aproape scoala si gradinita, cadastru, intabulare neg., **59.000 €;** ☎0761.749.316/ 0722.824.757

397. **Campulung** dec., et. 2/4, 55 mp, 1980, Visoi 3, langa Scoala nr.7, etaj 2/4, dec., termopan, usa metalica, liber, 55 mp, proprietar, **25.000 €;** ☎0724.288.127

398. **Cantemir** semidec., et. 2/7, 50 mp, 1965, stradal, confort I, apartament cu imbunatatiri, **72.000 €;** ☎0745.156.644

399. **Carrefour** Grand Arena, 2 camere, dec., et. parter/3, 48 mp, 2018, finisajele respecta cele mai inalte standarde, iar ca dotari incluse avem: obiecte sanitare in baie; centrala termica de apartament, 24 kw si calorifere; tamplarie pvc, gresie, faianta, parchet, usi lemn, **47.000 €;** ☎0732.585.966/ 0733.373.483 roxana.lupea@sudrezidential.ro

400. **Cartier** Latin dec., et. 4/9, 72 mp, 2011, Vand apartament 2 cam, complet mobilat si utilat compus din: dormitor, living, baie, hol, balcon, camera tehnica. Bloc constructie caramida, din 2011. Disponibil oricand. Relatii la, **67.000 €;** ☎0724.761.174

401. **Cartierul** Latin, dec., et. 3/7, 70 mp, 2018, Cartieru Latin, Prelungirea Ghencea, doua blocuri cu regim de inaltime P+7, dezvoltator Kristal Residence, apartament doua camere 70 mp utili, dec., balcon, constructie si finisaje irepros abile. **52.900 €;** ☎0727.592.696 iulian@sudrezidential.ro

402. **Cartierul** Latin, dec., et. 2/7, 86 mp, 2011, proprietar vand .ap 2 camere etaj 2\7 dec.. Ap se vinde mobilat, utilat, Mobexpert, asa cum este in poze, boxa la subsol 8 m, **70.650 €;** ☎0732.792.727 ciobanu.lucian04@yahoo.com

403. **Centru** Istoric Bucuresti, semidec., et. 1/2, 43 mp, direct proprietar, vand ap. 2 cam., necesita renovare, **42.000 €;** ☎0723.472.162

404. **Chiajna,** 2 camere, langa Militari Residence, dec., et. 5/6, 48 mp, 2018, suprafata 48 mp, bloc nou constructie 2018, centrala propie, balcon, instalatii electrice, sanitare noi, izolatie termica, termopan, usa metalica, interfon, lift, structura beton, caramida. **40.500 €;** ☎0720.822.960 contact@rezidential-orhideelor2.ro

405. **Chiajna,** apartament 2 camere, str Tineretului, semidec., et. 1/6, 39 mp, 2018, suprafata 39 mp, bloc nou constructie 2018, centrala propie, balcon, instalatii electrice + sanitare noi, izolatie termica, termopan, usa metalica, interfon, lift, structura beton + caramida. **35.000 €;** ☎0720.822.960 contact@rezidential-orhideelor2.ro

406. **Chiajna,** apartament 2 camere, tva inclus in pret dec., et. 2/6, 50 mp, 2018, suprafata 50 mp, bloc nou constructie 2018, centrala propie, balcon, instalatii electrice, sanitare noi, izolatie termica, termopan, usa metalica, interfon, lift, structura beton, caramida, finisat. **42.500 €;** ☎0720.822.960 contact@rezidential-orhideelor2.ro

407. **Chiajna-** apartament 2 camere cu loc parcare, dec., et. parter/4, 40 mp, 2017, proprietar vand apartament cu loc parcare in bloc nou apartament, spatios, complet finisat. Inaltime camere 2,7 m. Acces RATB 178,138, microbuz 611, 406, microbuz Chiajna. **38.000 €;** ☎0743.698.802 valentina_smarandescu@yahoo.com

408. **Chibrit,** Grivita, apartament in zona, dec., et. parter/7, 43 mp, 1968, **56.500 €;** ☎0799.029.263 raluca.timofti@catoma.ro

409. **Chitila,** Lectorului Residence, dec., et. 1/3, 60 mp, 2017, Lectorului Residence, va ofera spre vanzare apartamente 2 camere, dec.e, bucatarie inchisa, spatiu depozitare, loc parcare in proprietate, suprafata utila 48 mp **60.000 €;** ☎0768.717.830 nova.rezidential@yahoo.com

410. **Cinema** Gloria semidec., et. 3/4, 1975, liber, proprietar, ☎0740.234.629

411. **Cismigiu,** Piata Kogalniceanu semidec., et. 3/7, 45 mp, 1963, Kogalniceanu-Cismigiu, 45mp, apartament amenajat si utilat, aer conditionat, termopan la balcon, mobilat complet, bloc 1963 contructie din beton si caramida, acces fata, metrou 5 minute, RATB 1 minut **64.500 €;** ☎0728.530.366 terenuris5@gmail.com

412. **CityLights Pipera - Voluntari dec., et. 6/8, 55 mp, 2009, proprietar (0% comision) vand apartament 2 camere in CityLights Pipera - Voluntari, constructie 2009, 52.17 mp utili, balcon 3.26 mp, loc parcare subteran. Pretul de vanzare este de 62.000 euro; 62.000 €; ☎0730.657.524 office@grupo-fdp.com**

413. **Colentina** dec., et. parter/10, 40 mp, Mc Donalds cf. 2 dec., parter cu balcon in termopan, 40mp, curat locuibil, f, g, p, t, um, scara civilizata, parc, scoala si gradinita, magazine, cadastru, intabulare pret negociabil **42.000 €;** ☎0761.749.316/ 0722.824.757

414. **Colentina** colt cu Teiul Doamnei, opus Kaufland, semidec., et. 6/10, 50 mp, apartament 2 camere, bloc pe soseaua Colentina. Amplasat la etajul 6 A®n bloc reabilitat, apartamentul are suprafa?a construit? sc=50 mp, iar suprafa?a util? su=44,18 mp, balconul logie de 4,62 mp; **55.000 €;** ☎0744.536.198 imobucuresti@gmail.com

415. **Colentina** Fundeni Doamna Ghica dec., et. 2/2, 54 mp, 2018, Pantelimon, Obor, proprietar vand ap 2 cam conditii si finisaje lux baie cu geam bucatarie inchisa 9 mp parcare inclus in pret fara costuri mentenanta bloc nou finalizat utilitati complete accept credit ideal investitie, **50.000 €;** ☎0752.443.436 adrian.pintilie@neofort-biz.ro

416. **Colentina** intersectie cu Fundeni, Sportului, dec., et. 2/3, 58 mp, 2017, langa parcul Motodrom, spitalul Fundeni, cartier super civilizat, imobil nou P+3 Et+pod, constructie 2017,caramida poroterm, structura beton, ap. cu 2 camere, et. 2/3+pod, finisat la cheie,comision 0, **63.000 €;** ☎021.688.08.67/ 0722.614.867

417. **Colentina** rau dec., et. 2/4, 55 mp, 1986, Apartament confort 1, dec. situat la etajul 2/4, suprafata de 55 mp. bloc 1986, baie cu geam, fara imbunatatiri, liber, **55.900 €;** ☎021.231.23.18/ 0731.144.151

418. **Colentina,** dec., et. 7/8, 65 mp, 1988, Doamna Ghica, apartament foarte spatios, dec., liber, acte la zi, zona deosebita, bloc linistit, merita vazut, **60.000 €;** ☎0762.656.686/ 0748.908.724

419. **Colentina,** dec., et. 7/10, 65 mp, 1985, Doamna Ghica, rond apartament neadevarat, liberenovata, foarte spatios, bloc civilizat, zona buna, acte la zi, se accepta credit bancar. **58.000 €;** ☎0762.656.686/ 0748.908.724

420. **Colentina,** apartament 2 camere 63 mp, semidec., et. 2/2, 55 mp, **72.000 €;** ☎0745.695.511 robert@robertgagos.ro

421. **Colentina,** blocul cu Dristor Kebap, semidec., et. 6/10, 52 mp, 1976, vand apartament 2 camere, ultralux, Colentina, blocul cu Dristor Kebap, an de constructie 1976, semidec., suprafata aprox 52 m2, etaj 6/10, complet mobilat si utilat nou si lux (g+f+p+t+um), **65.000 €;** ☎0764.529.841

422. **Colentina,** Doamna Ghica et. 2/3, 56 mp, 2018, apartament 2 camere Doamna Ghica, Parc Plumbuita. Se accepta credit Prima Casa!!Apartament 2 camere o suprafa?? generoas? A®ntr-un imobil nou construit A®n regim P+3. Pret 68500 euro+TVA **68.500 €;** ☎0724.808.488 george.t@star-construct.ro

423. **Colentina,** Doamna Ghica, Avion, et. 8/8, 54 mp, 1977, bloc reabilitat, renovat, gresie, faianta, parchet, termopan, aer conditionat, stradal, liber, cadastru, **51.900 €;** ☎0723.712.883

424. **Colentina,** Doamna Ghica, Rau, Mc Donald s semidec., et. 8/8, 54 mp, 1978, Colentina, Doamna Ghica, Rau, Mc Donald s, Scoala, 8/8,confort 1 bloc fara risc seizmic, bloc reabilitat termic, g, f, p, aer conditionat, usa metal, pozitie superba, cad, intabulare, accept credit, **51.000 €;** ☎0724.336.834

425. **Colentina,** Doamna Ghica, Rau, Mc Donald's dec., et. 1/3, 59 mp, 2010, Mr. Bacila, stradal,1/3, cf 1, dec, 59 mp,vedere pe spate, liniste, bloc ANL, bucatarie si dormitor mobilate modern, balcon spatios,boxa, g, f, p, t,um, aer condit, usi interioare noi, intab, liber, acc. credit, **64.000 €;** ☎0724.336.834

426. **Colentina,** Fundeni, semidec., et. 1/5, 60 mp, 2017, 2 camere, nou, spatios, luminos, dormitor de 16 mp, vedere libera, spatii verzi.Situat stradal, intr-o zona rezidentiala, cu diverse facilitati urbane, boxa la subsol cadou, comision 0%! de vizionat, **55.500 €;** ☎0747.600.200 corina.barbieru@rfccity.ro

427. **Colentina,** Fundeni, dec., et. 3/3, 80 mp, 2017, apartament 2 camere, Fundeni, Colentina, Ratb, acte gata, comision 0, mutare imediata. **56.000 €;** ☎0743.777.700 cristina.carlan@rfccity.ro

428. **Colentina,** Fundeni, apartament 2 camere dec., et. 3/3, 57 mp, 2018, Apartament 2 camere in zona Dragonul Rosu, constructie noua, bloc din betion si caramida, dec., apartamentul se preda finisat la alegerea clientului. Pretul include TVA **57.000 €;** ☎0765.942.499

429. **Colentina,** Fundeni, City Residence, dec., et. 6/6, 74 mp, 2013, Colentina, Fundeni, City Residence, 6/6, dec, 74mp, constructie 2013, centrala termica, gresie, faianta, parchet, termopan, usa metalica, ferestre velux, cadastru, intabulare, accept credit. **39.000 €;** ☎0724.336.834

430. **Colentina,** Fundeni. dec., et. parter/3, 54 mp, 2017, recomandare! 2 cam nou, dec., bucatarie inchisa, parcare gratuita, zona linistita + spatiu verde, finisaje la alegere, centrala termica, comision 0%, **54.000 €;** ☎0747.600.200 corina.barbieru@rfccity.ro

431. **Colentina,** Maior Bacila ap + boxa 25 mp, dec., et. parter/3, 60 mp, 2010, gresie, faianta, parchet, termopan, parter, balcon inchis, vedere pe lateral, mobilat partial, bloc izolat termic, cu actele la zi, zona linistita, se acc si credit ipotecar. **65.500 €;** ☎0722.839.524

432. **Colentina,** Mc Donald's, Rau Bacila, vav Scoala 39, dec., et. 8/10, 50 mp, 1979, stradal, Avion, Fundeni, aproape Parc Motodrom, Parc Lac Plumbuita, cf. 1, bloc reabilitat, baie cu fereastra, orientare S-E, vedere deschica, imb, gresie, faianta, parchet, termopan, um, cadastru, intabulare, **56.000 €;** ☎021.380.28.14/ 0737.435.628

433. **Colentina,** parc Plumbuita, rau, Mc Donalds, dec., et. 2/4, 56 mp, 1986, Str. Maior Bacila vav ANL, aproape de sos. Colentina, parc, Ratb, bloc 1986 2/4 dec., 56 mp, pe mijloc, baie cu fereastra, curat, um, termopan, eliberabil rapid, posibilitati de parcare, **55.000 €;** ☎021.688.08.67/ 0722.614.867

434. **Colentina,** Pescarilor 3, bl. 25, sc. 3, ap. 41, et. 2/4, 1986, SU-55,16 mp, balcon, aerisire baie, **80.000 €;** ☎0755.840.392

435. **Colentina,** Sos. Dragonul Rosu, Fundeni. dec., et. 2/4, 53 mp, 2018, Fundeni, sos. Dragonul Rosu la sosea, 2 camere dec., direct dezvoltator, comision 0%.Apartamentul se preda cu finisaje incluse la cheie), blocul este prevazut cu lift, **49.000 €;** ☎0759.030.999 enache.andrei89@yahoo.com

436. **Colentina,** Sportului apt 2 cam dec lux, nou 2017 dec., et. 1/3, 57 mp, 2017, 2017, apt 2 camere dec.e, etaj 1 din 3, situat in zona Colentina intre Sos. Colentina si Sos. Andronache, zona Restaurant Edessa; **62.900 €;** ☎0773.362.406/ 0722.974.092

437. **Complex** La Strada, Mega Image, 2 cam. dec., dec., et. 1/3, 2019, 2 cam. dec., Complex La Strada, Mega Image. Imobilul se vinde finisat complet, contorizat individual si bransat la toate utilitatile orasului. Aprilie-Mai 2019. 43.000(90%) / 45.500(50%) **43.000 €;** ☎0738.294.929/ 031.404.01.11 magazinul.imobiliar@gmail.com

438. **Complex** Rezidential AmbasadOr Home dec., et. 2/4, 60 mp, 2017, zona de nord ap 2 cam, dec., spatios, terasa, centrala proprie, finisaje lux, incalzire pardoseala, videointerfon, lift, spatii verzi, parcari, paza, locatie lux, ultimele apartamente. Te asteptam la vizionari **56.400 €;** ☎0799.102.501 ioana@ambasador-home.ro

439. **Complex** rezidential AmbasadOr Home dec., et. parter/4, 50 mp, 2018, zona de nord, ap. 2 cam., dec., spatios, buc inchisa, 2 balcoane, centrala proprie, finisaje lux, incalzire pardoseala, videointerfon, lift, spatii verzi, parcari, paza, locatie lux. www.ambasador-home.ro **48.600 €;** ☎0738.759.300 cristi@ambasador-home.ro

440. **Complex** rezidential AmbasadOr Home dec., et. parter/4, 43 mp, 2017, zona de nord, ap. 2 cam., dec., spatios, buc inchisa, terasa, centrala proprie, finisaje lux, incalzire pardoseala, videointerfon, lift, spatii verzi, parcari, paza, locatie lux. www.ambasador-home.ro **48.600 €;** ☎0799.102.501 ioana@ambasador-home.ro

441. **Complex** Rezidential AmbasadOr Home Otopeni dec., et. parter/4, 62 mp, 2018, parter inalt, dec, buc inchisa, centrala proprie, finisaje lux, incalzire pardoseala, videointerfon, lift, spatii verzi, parcari, paza, locatie lux la preturi accesibile. Va asteptam la vizionari. **57.000 €;** ☎0738.759.300 cristi@ambasador-home.ro

442. **Complex** Rezidential AmbasadOr Home, Otopeni dec., et. 3/4, 80 mp, 2017, ap 2 cam, dec., spatios, buc inchisa, 2 balcoane, centrala proprie, finisaje lux, incalzire pardoseala, videointerfon, lift, spatii verzi, parcari, paza, locatie lux. www.ambasador-home.ro **69.000 €;** ☎0725.500.800 marian@ambasador-home.ro

443. **Complex** rezidential Terra Residence Andronache dec., et. 4/6, 81 mp, 2008, particular, apartament 2 camere, etaj 4/6, suprafata 81 mp, balcon, loc de parcare, liber, nemobilat, vizionare imediat. Accept credit **56.300 €;** ☎0733.080.302

444. **Complex** Whitestone, apartament 2 camere modern, semidec., et. 1, 42 mp, 2018, **37.000 €;** ☎0738.156.800 firstimobiliare@gmail.com

445. **Confort** City, apartament 2 camere mobilat si utilat semidec., et. 9/11, 65 mp, **55.000 €;** ☎0723.325.257 contact@mihaelaanton.ro

446. **Cora** Alexandriei, dec., 64 mp, 2011, etaj 4 confort 1, suprafata totala de 76 mp, 3 balcoane, se poate vinde mobilat utilat 58000 e discutabil sau nemobilat 55000 e discutabil. Gresie, faianta, parchet, termopan, centrala, aer conitionat. ☎0730.421.581

447. **Corbeanca,** 50 mp, 2012, 2 camere mobilat, utilat loc de parcare linga Penny Corbeanca pret 46.000 euro, **45.900 €;** ☎0756.711.725 patrascuromulus@yahoo.com

448. **Corbeanca,** semidec., et. 2/3, 50 mp, apartament 2 cam utilat/mobilat langa Penny Corbeanca. **40.000 €;** ☎0756.711.725 patrascuromulus@yahoo.com

449. **Corbeanca,** semidec., et. 2, 50 mp, apartament 2 camere langa Penny Corbeanca, pret mobilat si utilat **39.900 €;** ☎0756.711.725 patrascuromulus@yahoo.com

450. **Costin** Georgian, 3 min. metrou, et. parter/4, 48 mp, bloc reabilitat termic, facilitati, **46.200 €;** ☎0721.468.971

451. **Cotroceni,** Gradina Botanica, dec., et. 4/10, 50 mp, 2018, conceputе atat pentru cei tineri aflati la inceput de drum cat si pentru familii cu mai multi membri, apartamentele de 2 camere au suprafete cuprinse intre 49.76 mp si 63.31 mp. **69.000 €;** ☎0736.546.576 catalina.m1807@gmail.com

452. **Covasna,** judetul Covasna, dec., et. 4/4, 64 mp, 1990, centrul statiunii, confort i sporit. bucatarie mare, o baie, hol si balcon de 7 m cu vedere la muntele impadurit. Geamuri termopan, inclusiv la balcon. Boxa la subsol si camera in podul mansardat **29.000 €;** ☎0723.722.574 oanadeca@yahoo.com

453. **Crangasi** dec., et. 5/8, 52 mp, 1982, apartamentul se afla in zona liniistita, la 11 min de metrou Crangasi si 5 min de statia de tramvai 41; este organizat in living cu balcon, dormitor, bucatarie, baie si debara; necesita imbunatatiri, **69.900 €;** ☎0728.973.745 marius.cojocariu@h-b.ro

454. **Crangasi** locuinta tip loft design interior superb, dec., et. parter/10, 57 mp, 2017, apartament tip loft, zona Crangasi, suprafata 57 mp, bucatarie mobilata, finisat si racordat la toate utilitatile, statie metrou 5 minute, centre comerciale. Pret pentru plata cash, 72.450 E credit **69.000 €;** ☎0764.665.766/ 0799.929.024 simona.b@star-construct.ro

455. **Crangasi,** dec., et. 2/4, 60 mp, 2017, apartament 2 camere, et parter inalt si et 2, dec., balcon, lift, centrala termica, faianta, gresie, parchet, termopan, usa metalica, loc de parcare, **73.000 €;** ☎0720.133.267 athos.imob@yahoo.com

456. **Crangasi,** dec., et. 5/8, 54 mp, 1983, Crangasi in spate parc, ap 2 cam , dec. 54 mp, et 5/8, dec., bloc reabilitat, anul 1983, lifturi 2, scara foarte curata, posibilitate centrala, scoala, piata, parc, metrou, negociabil pret **63.000 €;** ☎0787.763.997

457. **Crangasi,** dec., et. 3/4, 54 mp, 1984, parchet, termopan, balcon inchis termopan, disc., **67.900 €;** ☎0724.053.351

458. **Crangasi,** 1 min. metrou semidec., et. 4/4, 42 mp, 1973, Crangasi, metrou, 2 camere, semidec., et. 4/4, bloc reabilitat, centrala proprie, calorifere, mobilat, utilat, usa metalica, gresie, faianta, electrica noua, parchet masiv, ferestre Tripan, rulouri aluminiu, ac, **50.000 €;** ☎0724.994.947

459. **Crangasi,** apartament 2 camere dec., et. 6/10, 59 mp, **62.000 €;** ☎0786.961.764 marius.badea@imobiliare.net

460. **Crangasi,** Calea Crangasi, semidec., et. 5/10, 52 mp, 1985, Calea Crangasi, stradal, oferta apartament 2 camere, etaj 5 din 10, renovat complet, balcon pe sufragerie, 5 min de metrou, 3 min de piata, **67.900 €;** ☎0726.641.819/ 0784.409.030

461. **Crangasi,** metrou, modern, design interior de lux semidec., et. 1/10, 58 mp, 2018, comision 0, vanzare rapida, mutare imediata. Finisaje moderne: gresie, faianta, parchet, centrala termica proprie, usa metalica blindata. Vecinatati: Parc Crangasi si 9 mai, piata, metrou, Ratb. **69.000 €;** ☎0736.380.183

462. **Crangasi,** Parcul 9 mai, bucatarie mobilata semidec., et. parter/10, 58 mp, 1990, Apartament modern stil loft, mutare imediata, bucatarie mobilata, finisaje premium, 7 minute metrou Crangasi. Dire

Imobiliare vânzări 2 CAMERE

512. **Doamna Ghica, dec., et. parter/10, 39 mp, 1976, vand ap. 2 cam, cf. 2, dec., P/10, cu balcon, bloc reabilitat, termopan, usa metalica, instalatii S+E noi, usi interioare, calorifere noi, g, f, p, mobilat si utilat. Plata numai cash. 40.800 €; ☎0744.149.266**

513. **Doamna** Ghica, Colentina, dec., et. parter/8, 60 mp, 1990, Doamna Ghica, Str. Pancota, apartament 2 camere, dec., situat la Parterul unui bloc construit in anul 1990. Apartamentul dispune de finisaje de cea mai buna calitate, centrala, aer conditional. **67.000 €;** ☎0731.602.907/ 0755.680.215 ionut.imobiliare2011@gmail.com

514. **Doamna** Ghica, Colentina, semidec., et. 1/3, 56 mp, 2018, finalizat, mutare imediata, Doamna Ghica, 2 camere 56 mp, finisaje premium, fara comision, **68.000 €;** ☎0736.380.186/ 0725.597.221

515. **Doamna** Ghica, terasa, vedere catre lac, Prima Casa dec., et. 1/3, 58 mp, 2018, Star rezidential Doamna Ghica este un imobil rezidential nou, situat in sector 2. Amplasarea ideala a acestuia permite accesul facil proprietarilor catre mijloacele de transport in comun; **68.000 €;** ☎0799.929.025/ 0725.597.221 aura.c@star-construct.ro

516. **Dobroesti** Fundeni, apartament 2 camere semidec., et. parter/5, 64 mp, **55.000 €;** ☎0730.928.310 trimbitasu@gmail.com

517. **Domenii,** apartament nou, dec., et. 3/4, 85 mp, 2015, **160.000 €;** ☎0799.029.263 raluca.timofti@catoma.ro

518. **Dorobanti** 2, Micro V, semidec., et. 3/4, 60 mp, 1980, apartament 2 camere, spatios 60 mp, etaj 3/4, termopane, instalatie de gaze trasa, convertoare, balcon inchis 5 mp, in apropiere de scoala si parc, piata,se accepta si prima casa. Fara alte imbunatatiri. **42.000 €;** ☎0763.195.205 Florentyna.mihaila@yahoo.com

519. **Dorobanti** Capitale semidec., et. 2/3, 52 mp, 1970, apartament confort 1, situat la etajul 2/3 , bloc constructie 1970, suprafata de 52 mp. 2 grupuri sanitare, fara amenajari, balcon, bloc civilizat, parcare, liber, **78.000 €;** ☎021.231.23.18/ 0731.144.152

520. **Dorobanti,** dec., et. 2/2, 46 mp, 1955, direct proprietar, 2 camere docomandate, in vila, situat pe str.Ioan Bogdan, etaj 2/2, fara bulina, neincadrata in risc seismic, facuta propietate acum 20 de ani, nu a fost revendicata niciodata, **63.000 €;** ☎0765.420.789

521. **Dorobanti,** semidec., et. 2/2, 57 mp, vand apartament 2 camere, ultracentral, Dorobanti, boxa, curte interioara, spatii comune (uscatarie, spalatorie), teren, este situat pe Int. Teodor Iliescu, strada linistita, pozitionat excelent. **98.000 €;** ☎0723.371.743 pelinmihai@gmail.com

522. **Dorobanti,** Capitale, Braziliei, semidec., et. 2/3, 50 mp, 1967, bloc solid tip rusesc, boxa subsol, curte cu parcare, fara imbunatatiri, **76.000 €;** ☎0734.087.678

523. **Dorobanti,** Floreasca, dec., et. parter/10, 50 mp, 1978, proprietar, vand apartament 2 camere, dec., parter din 10, sc 55 mp, Dorobanti, zona Dorobanti, Floreasca. **80.000 €;** ☎0732.771.966 elenia300@gmail.com

524. **Dorobanti,** Perla, apartament, spatiu comercial, dec., et. parter/3, 60 mp, 1958, provenit dintr-un apartament cu 2 camere dec., la parterul unui bloc de apartamente cu 3 etaje, situat pe Strada Grigore Alexandrescu nr.108, **119.000 €;** ☎0724.761.965

525. **Doua** camere - mobilat si utilat complet semidec., et. parter/1, 47 mp, **99.900 €;** ☎0752.703.232 sorin@sorinraducu.ro

526. **Doua** camere bloc nou, finalizat direct dezvoltator dec., et. 2/4, 61 mp, 2018, dec., predare la cheie, gresie, faianta, parchet, termopan, usa metalica, centrala termica, finalizat, mutare rapida, etajul 2 din 4, stradal, comision 0. Pentru detalii, Georgiana! **66.800 €;** ☎0726.904.451 georgiana.l@star-construct.ro

527. **Doua** camere dec. - 73 mp, dec., et. 4/4, 73 mp, 2013, bloc nou cu lift, loc parcare si spatiu de depozitare de 60mp la mansarda, parc. Locuinta se vinde finisata cu bucatarie mobilata. Pret valabil doar doar pentru plata cash sau credit ipotecar standard; **57.000 €;** ☎0764.180.052 office@nemarimobiliare.ro

528. **Doua** camere diverse zone dec., et. 3/10, 60 mp, 2017, dezvoltator, comision 0, TVA inclus, finisaje la alegerea clientului incluse in pret, diversitate (zona, nr camere, etaje). M. Cristina **60.000 €;** ☎0725.985.760 cristina.matei@metropolitanresidence.ro

529. **Doua** camere in bloc nou 5 min. metrou, dec., et. 2/6, 62 mp, 2018, imobilul este compus din 2 camere, cu o suprafata utila de 62 mp si un balcon de 6 mp, disponibil intr-un imobil nou cu un regim de inaltime de P+6 Etaje, ce beneficiaza de lift silentios. 0% comision **51.000 €;** ☎0731.510.845 mihnea.postelnicu@zonadesud.ro

530. **Doua** camere in bloc tip C, pentru cunoscatori dec., et. 9/10, 49 mp, 1972, **47.000 €;** ☎0743.447.696 daniela.ghinea@galaxyimob.ro

531. **Doua** camere, 61 mp utili, mutare rapida, dec., et. 1/4, 61 mp, 2018, rezidential stradal, bloc nou, apartament dec., amplasament excelent. Statie RATB in fata blocului, piata (2 min), scoli, spitale s.a. Centrala termica, gresie, parchet, faianta, baie utilata, usa metalica **63.500 €;** ☎0736.380.183/ 0725.597.221

532. **Doua** camere, 62 mp, et 2/3, 2 balcoane, bloc 2018 promotie dec., et. 2/3, 62 mp, 2018, **62.500 €;** ☎0721.250.142 office@premiumadvisors.ro

533. **Doua** camere, apartament finalizat parcare inclusa et. parter/2, 48 mp, 2018, comision 0, apartament finalizat! oferta direct de la dezvoltator, comision 0. Apartamentul este disponibil pe parter din p+3, dec., parcare inclusa, zona linistita, acces facil mijloace de transport **68.000 €;** ☎0799.929.025/ 0799.929.025 aura.c@star-construct.ro

534. **Doua** camere, finalizat, 67mp, dec., dec., et. parter/2, 67 mp, 2017, loc parcare incluse. Apartament doua camere, dec., suprafata utila 67mp, se preda finisat cu finisaje de calitate superioara, loc parcare inclus, statie Ratb la 2 minute, toate utilitatile retea de oras, **50.000 €;** ☎0764.665.766/ 0799.929.024 simona.b@star-construct.ro

535. **Doua** camere, imaginea unei vieti ambientale, dec., et. 2/3, 60 mp, 2010, descrierea acestei fuziuni de potriviri si carisma, intaresc imaginea unei locuinte, ce doreste sa isi intampine noii proprietari prin confort, lumina, compartimentare perfecta si prospetime. **50.000 €;** ☎0721.115.770 dragomirdianamaria@gmail.com

536. **Dr.** Taberei - Metrou R. Doamnei, cf./dec/circ., 2/10, 54 mp, amenajat! **60.000 €;** ☎0727.426.578 manu.alexandru@galaxyimob.ro

537. **Dr.** Taberei Favorit, cf.1/sdec., etaj 7/10, 55 mp, bloc anvelopat, neg semidec., et. 7/10, 55 mp, 1967, **53.900 €;** ☎0727.426.578 manu.alexandru@galaxyimob.ro

538. **Dr.** Taberei, Romancierilor, cf. 2, dec., et. 4/10 dec., et. 4/10, 40 mp, 1974, **44.500 €;** ☎0727.426.578 manu.alexandru@galaxyimob.ro

539. **Dristor** bl. 1980, 2 camere, dec., et.6/8, toate imbunatatirile; **66.000 €;** ☎0727.145.882

540. **Dristor** semidec., et. 8/10, 54 mp, 1975, fix la metrou,gresie,faianta,parchet,termopane,usa metalica,bloc reabilitat,toate actele. **66.000 €;** ☎0732.135.467 ramax2016@yahoo.com

541. **Dristor** semidec., et. 1/10, 50 mp, 1965, Mall Park Lake, Liviu Rebreanu 3, apartament cochet situat A®ntr-o zona cu multa verdeata, loc joaca copii, parc Titan, metrou Dristor. Liber, cheile sunt la agentie. Manciu FC PFA, **64.500 €;** ☎0736.273.373 claudiu.marketing@gmail.com

542. **Dristor** dec., et. 5/8, 52 mp, 1985, metrou 10 minute, Adrian Carstea, dec., etajul 5/8, bloc reabilitat, gresie, faianta, parchet, termopane, toate actele, **71.000 €;** ☎0732.135.467 ramax2016@yahoo.com

543. **Dristor** adiacent dec., 53 mp, 1980, cf 1, etaj 4, gresie, faianta, parchet, termopan, usa metaica, bloc reabilitat, toate actele, acc credit, vecinatati: Mihai Bravu, Camil Ressu, Calea Vitan, Ramnicu Valcea, Ramnicu Sarat, Park Lake **59.000 €;** ☎0787.602.251

544. **Dristor** MC Donalds vanzare ap 2 cam dec., et. 10/10, 1983, Dristor MC Donalds ap 2 cam sporit dec, sup 57 mp, bloc 1983, locuit cf in derulare, g+f, stare buna rog seriozitate pret 65000 euro, numai persoane serioase; **65.000 €;** ☎0720.533.650/ 0763.863.822 teraimobiliare@yahoo.com

545. **Dristor** metrou, dec., et. 10/10, 53 mp, 1970, 2 camere dec., fara imbunatatiri, liber, toate actele, 3-5 minute metrou. **54.000 €;** ☎0732.135.470

546. **Dristor** metrou, dec., et. 10/10, 52 mp, 1970, Liviu Rebreanu, Park Lake, confort 1, dec. , gresie, faianta, parchet, termopan, situat la 7-8 min metrou, merita vazut, **57.000 €;** ☎0732.135.471

547. **Dristor** metrou, penthouse finalizat, poze reale dec., et. 5/5, 184 mp, 2017, mutare imediata, terasa de 130 mp, parcare inclusa, TVA inclus, bloc finalizat, direct dezvoltator, vedere deosebita, complet dec., bucatarie inchisa, centrala proprie **100.000 €;** ☎0761.309.031

548. **Dristor** metrou, Scolarilor, dec., et. 7/10, 61 mp, 1981, la o distanta de 2 minute fata de metrou, va oferim spre vanzare 2 camere cf. 1 dec., liber, fara imbunatatiri. Apartamentul are doar termopane si usa metalica. Acte la zi. 5 minute Mall Parc, **64.000 €;** ☎0761.086.217/ 0733.154.800 baraceanu.daniela@yahoo.com

549. **Dristor,** dec., et. 2/8, 53 mp, 1985, ap. 2 camere, 5 min. pe jos Dristor Metrou, boxa 3 mp. Zona linistita, vedere pe spate.1 bucatarie, 1 living, 1 dormitor, 1 baie, balcon + logie. Se vinde mobilat/utilat. 82.000 eur. **82.000 €;** ☎0773.848.620 valeriuvrabie@gmail.com

550. **Dristor, dec., 1984, ap. 2 camere, 52,5 mp, reabilitat termic 2017, renovat 2018, mobilat, contorizat, utilat complet, usor neg., 75.000 €; ☎0723.197.173**

551. **Dristor,** dec., et. 7/8, 52 mp, 1983, apartament 2 camere dec. in suprafata totala de 52 mp, etaj 7/8, 2 lifturi, scara foarte curata, bloc reabilitat termic. Distanta Metrou Dristor 3-4 minute; **70.000 €;** ☎0734.222.101 constantin.velicu@imoprest.ro

552. **Dristor,** semidec., et. 8/10, 60 mp, 1970, Complexului 3-4 minute metrou, bloc reabilitat, balcon pe toata suprafata apartamentului 11 mp, gresie, fainata, parchet, termoparie, toate actele **63.000 €;** ☎0732.135.467

553. **Dristor,** dec., et. 2/10, 52 mp, 1968, Liviu Rebreanu, vizavi ParkLake, liber, vedere spate, 5 min metrou, 2 min piata rm Sarat si parc IOR, acte la zi, se doreste numerar. **65.000 €;** ☎021.253.01.13/ 0745.087.966 office_treibrazi@yahoo.com

554. **Dristor,** semidec., et. 1/10, 55 mp, 1979, Mihai Bravu, Rompetrol, etaj 1 din 10, semidec., gresie si faianta, termopan, 55 mp, apropiere metrou, intabulat **73.000 €;** ☎0788.100.999

555. **Dristor,** semidec., Park Lake, et. 7, zona verde, semidec. **56.000 €;** ☎0762.345.350

556. **Dristor,** dec., et. 8/10, 53 mp, pe strada Camil Ressu chiar la piata Ambrozie, circular bucatarie, complet renovat, gresie, faianta, parchet, termopane, usa metalica, bucatarie mobilata, toate actele **68.000 €;** ☎0728.777.132 office@ramax.ro

557. **Dristor,** dec., et. 1/8, 52 mp, 1984, Racari, 5 min metrou, Auchan si Kaufland Mihai Bravu, liber, vedere spate, 2 AC, renovat 2012, foarte curat, acte la zi. **69.000 €;** ☎021.253.01.13/ 0745.087.966 office_treibrazi@yahoo.com

558. **Dristor,** dec., et. 8/10, 53 mp, stradal, chiar la gura de metrou, initial dec. dar modificat in semidec., gresie, faianta, parchet, termopane, usa metalica, liber, toate actele **67.000 €;** ☎0728.777.132 office@ramax.ro

559. **Dristor,** 1 minut de metrou semidec., et. 1/10, 53 mp, 1967, 1967 constructie bloc, stradal 1 minut de metrou, etaj 1/10, semidec. 53 mp, neamenajat, vedere spate unde este liniste si aerul mai curat, zona verde **64.900 €;** ☎0731.144.153/ 021.231.23.19 florexhome@gmail.com

560. **Dristor,** adiacent, semidec., et. 2/4, 1976, 2/4, gresie, faianta, parchet, termopan, usa metalica, toate actele, acc. credit, vecinatati: Ramnicu Sarat, Ramnicu Valcea, Vitan, Park Lake, Liviu Rebreanu **40.000 €;** ☎0787.602.251

561. **Dristor,** apartament cu terasa 132 mp, metrou dec., et. 5/5, 184 mp, 2018, bloc nou, dec., vedere panoramica, terasa 132 mp, finisat la cheie, centrala termica, toate utilitatile, finalizat, mutare imediata, bloc locuit din primavara. Bonus: loc parcare in proprietate. **100.000 €;** ☎0736.380.182/ 0725.597.221

562. **Dristor,** Camil Ressu, Rm. Valcea, Mihai Bravu, dec., et. 1/10, 1977, Ap. 2 cam. generos, cf. 1, 57 mp, dec., 77, recent renovat, g, f, p, t, um, facilitati multiple: metrou (2 min.), mijl. transport, magazine, mall, parcuri, piata, scoli, etc. Ideal pentru locuit sau investitie. Acte la zi **76.500 €;** ☎0737.312.021/ 0722.459.956 adinamihaela.preda@yahoo.com

563. **Dristor,** chiar la metrou, dec., et. 8/10, 54 mp, 1976, 2 camere dec., renovat recent, toate imbunatatirile, bloc reabilitat, scara curata. **66.000 €;** ☎0732.135.470

564. **Dristor,** chiar la metrou, semidec., et. 5/10, 53 mp, vav piata Rm Sarat, circular, fara imbunatiri liber, toate actele **59.500 €;** ☎0728.777.132 office@ramax.ro

565. **Dristor,** chiar la metrou, Camil Ressu, semidec., et. 5/10, vav piata Ramnicu Sarat, etaj 5/10, gresie, termopane, 5 minute mall Park Lake si parc IOR, curat, fara imbunatatiri **58.000 €;** ☎0728.777.132 office@ramax.ro

566. **Dristor,** chiar pe Camil Ressu, semidec., et. 4/10, 53 mp, stradal, vedere spate, bloc tip N reabilitat, gresie, faianta, parchet, termopane, usa metalica, geam baie, 5 minute parc si mall Park Lake **63.500 €;** ☎0732.135.470 office@ramax.ro

567. **Dristor,** metrou dec., et. 8/10, 53 mp, 1976, Dristor, metrou Dristorului, Camil Ressu, stradal, confort 1, renovat recent, gresie, faianta, parchet, termopan, usa metalica, mobilat situat chiar la metrou Dristor, merita vazut **66.000 €;** ☎0732.135.471

568. **Dristor,** metrou, dec., et. 3/8, 61 mp, 1983, 7-8 minute, stradal Ramnicu Sarat, dec., 2 balcoane, 61 mp, toate actele, gresie, faianta, parchet, termopane, usa metalica, aer conditionat **74.000 €;** ☎0732.135.467 ramax2016@yahoo.com

569. **Dristor,** metrou, semidec., et. 3/10, 1970, Liviu Rebreanu, Mall Park Lake, parc IOR, Dristor metrou 5-7 minute, renovat, toate imbunatatirile, gresie, faianta, parchet, termopane, usa metalica, tapet, jacuzzi, instalatiile schimbate **66.000 €;** ☎0732.135.471

570. **Dristor,** Racari, 10 minute metrou, dec., et. 4/4, 52 mp, 1981, cf. 1, dec., reabilitat, gresie, faianta, parchet, termopane, usa metalica, aer conditionat, terasa fara probleme, toate actele, negociabil, **58.000 €;** ☎0728.777.132 office@ramax.ro

571. **Dristor,** Ramnicu Sarat, Istriei, dec., et. 3/8, 55 mp, 1983, va oferim spre vanzare 2 camere cf 1 decomadat, liber, etaj 3/8. Apartamentul are ca si imbunatatiri, termopan, gresie, faianta, parchet, AC. Blocul este curat, reabilitat termic. 5 minute mall ParkLake. **71.500 €;** ☎0761.086.217/ 0733.154.800 baraceanu.daniela@yahoo.com

572. **Dristor,** Ramnicu Valcea, Ramnicu Sarat, dec., et. 1/10, 40 mp, 1974, Rond Ramnicu Valcea cu Ramnicu Sarat, vand 2 camere, dec.e, balcon inchis termopan, etajul 1, bloc reabilitat termic, acces metrou 10 minute, **49.500 €;** ☎0728.868.749 office@dinamicimobiliare.ro

573. **Dristor,** Ramnicul Valcea, 10 minute metrou, dec., et. 7/10, 55 mp, 1981, Racari, chiar pe Lugojana, cf 1, dec., etajul 7 din 10, bloc reabilitat, centrala, gresie, faianta, termopane, curat, liber, **65.000 €;** ☎0728.777.132 office@ramax.ro

574. **Dristor,** Rm. Sarat, Mega image, semidec., et. parter/4, 53 mp, 1982, cf. 1, hoch parter, posibilitate balcon, stradal, toate actele, usor neg., **57.000 €;** ☎0723.723.482

575. **Dristor,** vav Piata Ramnicu Sarat, semidec., et. 5/10, 53 mp, 1966, circular, curat, 5/10, semidec., fara imbunatatiri, 3 minute metrou, 2 minute piata Ramnicu Sarat, 5 minute Mall Park Lake, parcul IOR 6-7 minute, liber **58.000 €;** ☎0732.135.467 ramax2016@yahoo.com

576. **Dristor,** Vitan, Piata Bobocica, semidec., et. parter/4, cf. 2, fara imbunatatiri, curata, toate actele, usor neg., plata cash, **38.000 €;** ☎0723.723.485

577. **Dristotor,** Mc Donalds, dec., et. 10/10, 60 mp, 1984, apartament 2 camere bloc 1984 Dristor, Mc Donalds, Mihai Bravu, **56.900 €;** ☎073716457/ 0724.996.460

578. **Drumul** Gazarului, dec., et. 5, 52 mp, 2 camere cf. 1, liber, curat, superocazie, merita vazut, **42.000 €;** ☎0762.146.702

579. **Drumul** Sarii, semidec., et. parter/4, 57 mp, 1987, apartament 2 camere de vanzare, proprietar, 57 mp, parter din 4, semidec., geamuri termopan, usa metalica, interfon, zona linistita, acces rapid statie Ratb, Afi Cotroceni la 2 statii, gradinite, scoli. **64.500 €;** ☎0724.235.462

580. **Drumul** Taberei dec., et. 3/4, 47 mp, 1970, 10 min Metrou Lujerului/ Militari, 2 cam, 1 baie, vedere pe spate, renovat complet, centrala proprie, rog si ofer seriozitate, se percepe comision de 2% **61.500 €;** ☎0769.676.360

581. **Drumul** Taberei dec., et. 3/11, 54 mp, 2019, apartament 2 camere tip C in complex Plaza Residence faza 2. Unitatile se predau semifinisate.Termen de finalizare octombrie 2019. **65.000 €;** ☎0738.713.282/ 0738.713.283 office@plazaresidence.ro

582. **Drumul** Taberei dec., et. 6/11, 60 mp, 2019, apartament 2 camere tip H in complex Plaza Residence faza 2. Unitatile se predau semifinisate, termen de finalizare octombrie 2019; **70.500 €;** ☎0738.713.282/ 0738.713.283 office@plazaresidence.ro

583. **Drumul** Taberei dec., et. 4/4, 51 mp, 1970, Drumul Taberei 34, etajul 4/4, dec., balcon, gresie, faianta, parchet, termopan, se vinde mobilat si utilat, acte facute, accepta credit, **49.500 €;** ☎0765.348.367

584. **Drumul** Taberei semidec., et. 6, 49 mp, 1969, Drumul Taberei, stradal, Favorit confort 1 apartament 2 camere bloc tip OD semidec. et. 6/8, 49 mp utili, apartamentul se vinde mobilat si utilat, electrocasnice, cadastru si intabulare, plata cash, **48.000 €;** ☎0765.757.075

585. **Drumul** Taberei - Romancierilor, dec., vand ap. 2 cam., et. 6, particular; ☎0732.554.465

586. **Drumul** Taberei - Sibiu Intersectie Bvd 1 Mai, dec., et. 2/10, 55 mp, 1982, apartament 2 camere dec., 55 mp, balcon mare spatios - etaj 2/10 - An 1982, gresie, faianta, parchet, termopane, usa metalica, necesita renovare, liber, acte pregatite pentru vanzare; **59.900 €;** ☎0732.624.689

587. **Drumul** Taberei - stradal, V. Ialomitei, 50 mp, 1975, 2 lifturi, gresie, faianta, baie, bucatarie, hol, ac, disc., **55.000 €;** ☎0747.274.813

588. **Drumul** Taberei -Auchan semidec., et. 8/10, 45 mp, 1973, Apartament 3 camere cf 2, et 8/10, centrala termica, zugravit recent, gresie, faianta, parchet, usi schimbate , strada Valea Calugareasca, apropiere Auchan, Liceu Lovinescu, Parc, Strand **52.000 €;** ☎0773.929.072

589. **Drumul** Taberei 34, 2 cam, cu balcon semidec., et. 8/8, 51 mp, 1968, Drumul Taberei 34, 2 camere, cf I, semidec, cu balcon, etaj 8/8, constructie din caramida - 1968, suprafata 51 mp, termopan, usa metalica, parchet din lemn masiv, aer conditionat, geam la baie, **50.000 €;** ☎0730.556.916

590. **Drumul** Taberei Blvd.-Romancierilor, cf.1/circ, 54 mp., et.7/10, neg! **52.000 €;** ☎0727.426.578 manu.alexandru@galaxyimob.ro

591. **Drumul** Taberei Ghencea apartament 2 camere dec., et. 1/8, 54 mp, **59.000 €;** ☎0730.928.310 trimbitasu@gmail.com

592. **Drumul** Taberei Ghencea, dec., 2018, apartamente 2 camere cu TVA 5% inclus si suprafete cuprinse intre 60 mpc si 65 mpc. **52.000 €;** ☎0756.209.999/ 0743.150.150

593. **Drumul** Taberei, dec., et. 1/10, 54 mp, 1980, 1 Mai, Compozitorilor, cf. 1 dec., etaj 1/10, gresie, faianta, parchet, termopan, centrala, aer cond., toate actele, acc credit, **59.000 €;** ☎0726.488.835

594. **Drumul** Taberei, dec., et. 8/10, 52 mp, 1974, 1 Mai, Drumetului, cf 1 circular etaj 8/10 termopan, usa metalica, aer conditionat, repartitoare (apa si caldura) 2 lifturi toate actele liber acc credit, **48.000 €;** ☎0726.488.835

595. **Drumul** Taberei, dec., et. 1/4, 50 mp, 1970, 2 camere, confort I, dec., cu imbunatatiri, etaj 1/4, **58.000 €;** ☎0773.886.826/ 0744.372.439

596. **Drumul** Taberei, dec., et. 2/4, 50 mp, 1974, Aleea Callatis, dec., etaj 2/4, suprafata 50 mp, partial imbunatatit, parchet, termopan, usa metalica, boxa la subsol 6 mp, prevazuta in acte, RATB viitoare statie de metrou, acte la zi, **50.000 €;** ☎0760.654.543 stanb.concept@gmail.com

597. **Drumul** Taberei, dec., et. 4/4, 50 mp, 1975, ap. 2 cam. dec., cf 1, 50 mp. Termopan, usa metalica, parchet, gresie, faianta, renovat. Bloc civilizat, situat Aleea Dealul Macinului. nr 7. Acces metrou Valea Ialomitei: **52.900 €;** ☎0735.047.400 Gabriela_galbenu@yahoo.com

598. **Drumul** Taberei, dec., et. 3/11, 54 mp, 2019, apartament 2 camere de tip B in complex Plaza Residence faza 2. Unitatile se predau semifinisate, termen de finalizare octombrie 2019. **64.500 €;** ☎0738.713.282/ 0738.713.283 office@plazaresidence.ro

599. **Drumul** Taberei, dec., et. 1/11, 54 mp, 2019, apartament 2 camere tip C in complex Faza 2.Unitatile se predau semfinisate, termenul de finalizare este in octombrie 2019 **65.000 €;** ☎0738.713.282/ 0738.713.283 office@plazaresidence.ro

600. **Drumul** Taberei, dec., et. 5/11, 55 mp, 2019, apartament 2 camere tip C in complex Plaza Residence Faza 2. Unitatile se predau semifinisate, termen de finalizare octombrie 2019. **65.000 €;** ☎0738.713.282/ 0738.713.283 office@plazaresidence.ro

601. **Drumul** Taberei, dec., et. 6/11, 2019, apartament 2 camere tip D in complex Plaza Residence faza 2. Termen de finalizare octombrie 2019, unitatile se predau semifinisate. **65.000 €;** ☎0738.713.282/ 0738.713.283 office@plazaresidence.ro

602. **Drumul** Taberei, dec., et. parter/11, 55 mp, 2019, apartament 2 camere tip F in complex Plaza Residence faza 2. Unitatile se predau semifinisate. **66.000 €;** ☎0738.713.282/ 0738.713.283 office@plazaresidence.ro

603. **Drumul** Taberei, semidec., et. 8/9, 47 mp, 1970, apartament doua camere Drumul Taberei, zona linistita, aproape de Parcul Moghioros, Auchan, Carrefour (Fosta Bila), pret negociabil, **46.800 €;** ☎0766.876.193 andronachegabrielalexandru@gmail.com

604. **Drumul** Taberei, dec., et. 10/10, 52 mp, 1977, Apartament situat langa stadionul Steaua, fara imbunatatiri, liber, acte la zi, fara probleme cu terasa, merata investitia; **41.500 €;** ☎0762.656.686/ 0748.908.724

605. **Drumul** Taberei, dec., et. 4/4, 48 mp, 1968, apartament situat pe strada Valea Calugareasca, renoavat, bloc curat, aer comditionat, negociabil, zona foarte linistita, apropriere mijloace transport, **48.000 €;** ☎0736.965.547 maria.nariailinca@yahoo.com

606. **Drumul** Taberei, dec., et. 8/10, Auchan, Ghencea stradal confort 2 sporit, dec., etaj 8 din 10, parchet, termopan, usa metalica, partial renovat, negociabil. **38.500 €;** ☎0722.792.039 alexandru.barceanu@yahoo.com

607. **Drumul** Taberei, dec., et. 4/4, 49 mp, 1974, Bucla, Cetatea Histria, confort 1, dec., curat, etaj 4/4, fara probleme cu terasa, acte, acces facil scoala, gradinita, parc, piata, ideal investitie **48.000 €;** ☎0733.089.030

608. **Drumul** Taberei, semidec., et. 8/10, 50 mp, 1970, Compozitorilor, apartament situat in zona hanului Drumetui, la etajul 8 al unui bloc de 10 etaje. Apartamentul este circular si este liber. Nu are imbunatatiri recente **47.500 €;** ☎0725.500.710/ 0725.500.700 oscar.raceanu@gs2000.ro

609. **Drumul** Taberei, semidec., et. 7/9, 54 mp, 1968, Favorit, apartament semidec. situat la etajul 7 al unui bloc cu 9 etaje. Apartamentul este liber, nu are imbunatatiri. Are termopan **52.000 €;** ☎0725.500.710/ 0725.500.700 oscar.raceanu@gs2000.ro

610. **Drumul** Taberei, dec., et. parter/10, 52 mp, 1974, Favorit, Sibiu, cf 1 circular p/10 cu balcon vedere sud-est gresie faianta parchet termopan usa metalica liber loc parcare adp toate actele acc credit pret discutabil, **54.000 €;**

611. **Drumul** Taberei, dec., et. 7/8, 50 mp, 1983, Ghencea, str. Cara Anghel, confort 1 dec., etaj 7/8, balcon, bloc 1984 cu 2 lifturi, acte, liber, acces facil Ratb, scoala, gradinita, **52.500 €;** ☎0733.089.030

612. **Drumul** Taberei, dec., 50 mp, parc, dec., 50 mp, balcon 3 mp, nu are imbunatatiri, scoala, gradinita, linia 41, **48.500 €;** ☎0760.276.504

613. **Drumul** Taberei, dec., 58 mp, 1963, particular, confort 1, renovat, liber. Rog seriozitate, **47.000 €;** ☎0731.194.769

614. **Drumul** Taberei, semidec., et. 5/8, 53 mp, 1968, particular, Piata Moghioros, apartament 2 camere renovat, toate imbunatatirile, mobilat sau aceeasi zona 2/9 tip OD. **58.000 €;** ☎0745.017.882

615. **Drumul** Taberei, semidec., et. 8/9, 45 mp, 1967, particular, vand apartament 2 camere, cu o suprafata de 45 mp + 4 mp balcon, situat la etajul 8/9, in bloc de tip OD, pe Bulevardul 1 Mai (fost Compozitorilor), cu vedere la intersectie, **47.241 €;** ☎0766.876.193 andronachegabrielalexandru@gmail.com

616. **Drumul** Taberei, dec., et. 4/10, 52 mp, 1972, Raul Doamnei, etajul 4/10, circular, bloc reabilitat, necesita imbunatatiri, acte facute, accepta credit. **53.000 €;** ☎0765.348.367

617. **Drumul** Taberei, semidec., et. 2/10, 52 mp, 1974, stradal cf 1, cu 2 lifturi, usa metalica, geam baie, gresie, faianta, geamuri termopan, acte acc credit, **56.500 €;** ☎0726.488.835

618. **Drumul** Taberei, dec., et. 4/4, 49 mp, 1972, zona curata si linistita, aproape de parc, de piata si de viitoarea statie de metrou, bloc de 4 etaje, reabilitat termic, apartament dec., spatios si luminos, pret negociabil. **48.000 €;** ☎0730.993.333 tentantimobiliare@yahoo.com

619. **Drumul** Taberei, 1 Mai (Compozitorilor), bloc 1982 dec., et. 1/8, 53 mp, 1982, apartament 2 camere dec., et. 1, termopan, gresie, faianta, parchet, centrala termica, usa metalica **59.000 €;** ☎0773.929.072

620. **Drumul** Taberei, 1 Mai Compozitorilor dec., et. 8/10, 52 mp, 1973, apartament 2 camere circular, cf. 1, et. 8/10, 2 lifturi geam la baie, bloc tip Z, liber, se poate viziona oricand. Pret fix **48.000 €;** ☎0773.929.072

621. **Drumul** Taberei, 1 Mai Compozitorilor, bloc 1983 dec., et. 3/10, 54 mp, 1983, apartament 2 camere dec., et. 3, 54 mp, curat, gresie, faianta, parchet, termopan, usa metalica **64.000 €;** ☎0773.929.072

622. **Drumul** Taberei, 1 Mai, dec., et. 7/10, 50 mp, 1975, 7/10, 50 mp, circular, bloc 2 lifturi, neamenajat, liber, acces imediat ratb, hipermarket, scoli, gradinite. **51.500 €;** ☎0769.470.920

623. **Drumul** Taberei, 1 Mai, dec., et. 8/10, 50 mp, 1975, 8/10, 50 mp, bloc 2 lifturi, liber, neamenajat, acces imediat ratb, scoli, parcuri, gradinite. **49.000 €;** ☎0769.470.920

624. **Drumul** Taberei, 1 Mai, Compozitorilor, dec., et. 7/10, 1973, apartament 2 camere circular, et. 7/10 , 2 lifturi, geam la baie, liber, toate actele **50.000 €;** ☎0773.929.072

625. **Drumul** Taberei, 1 Mai, Compozitorilor, et. 7/10, 52 mp, 1974, cf 1 circular etaj 7/10 fara amenajari termopan partial liber contorizat 2 lifturi acte, acc credit, **50.000 €;** ☎0726.488.835

626. **Drumul** Taberei, 1 Mai, Compozitorilor, dec., et. 8/10, 51 mp, 1970, et 8/10, cf 1, dec., termopan, aer conditionat si usa metalica, in rest fara imbunatatiri, are balcon, spatii de depozitare, zona linistita, apropiere tramvai 41, Auchan, Kaufland, parc si piata Moghioros. **48.500 €;** ☎0786.325.404/ 0730.353.174 mihai.publicimob@gmail.com

627. **Drumul** Taberei, 1 Mai, Compozitorilor, bloc 1980 dec., et. 4/10, 1979, et 4/10, cf 1, Decomandat, 58 mp conform schitei, 2 holuri in L, toate imbunatatirile, bucatarie generoasa, spatii de depozitare, vedere pe spate, acte pregatite **65.000 €;** ☎0786.325.404 mihai.publicimob@gmail.com

628. **Drumul** Taberei, 1 Mai-Compozitorilor, Bloc Tip Z, dec., et. 7/10, 50 mp, 1974, et 7/10, cf 1, dec., fara imbunatatiri, 2 lifturi, spatii de depozitare, are balcon, zona verde, linistita, vecini civilizati, acte pregatite, accept credit, **50.000 €;** ☎0786.325.404 mihai.publicimob@gmail.com

629. **Drumul** Taberei, 1 min. de Romancierilor metrou, dec., et. 7/10, 52 mp, apartament de vanzare, stradal, confort 1, circular, cu balcon la sufragerie, geam de aerisire la baie, gresie, faianta, termopane, parchet lemn masiv, usa metalica, liber, **51.000 €;** ☎0722.301.910

630. **Drumul** Taberei, 2 camere, garaj, 60 mp, 2018 dec., et. parter/4, 57 mp, 2018, apartament 2 camere finalizat, inedit, Bloc nou 2018. Drumul Taberei, Prelungirea Ghencea. Apartamentul prezentat este semidec., se afla la parter, are o suprafata utila de 57 mp, **54.200 €;** ☎0723.243.544/ 0799.929.024 natalin.p@star-construct.ro

631. **Drumul** Taberei, 2 camere, p 2 m, bloc 2018 dec., et. parter/3, 52 mp, 2018, **53.980 €;** ☎0721.250.142 office@premiumadvisors.ro

632. **Drumul** Taberei, 34 semidec., et. 9/9, 52 mp, 1970, Complex 34, et 9, conf.1 sporit, ultrarenovat lux, instalatie elctrica si sanitara, cu finisaje de calitate, termopane, calorifere, usi, lustre, parchet, gresie, faianta, balcon terasa, acces usor, zona buna, **61.000 €;** ☎0724.262.436 gfirut@yahoo.com

633. **Drumul** Taberei, AFI, semidec., et. 8/8, 50 mp, 1970, Favorit, AFI Cotroceni, etaj 8/8, etaj tehnic, confort 1/sdec, partial imbunatatit, boxa, acte. In apropiere supermarket non-stop, toate RATB, viit st. metrou, AFI, la 7 min metrou Politehnica **48.000 €;** ☎0760.654.544

634. **Drumul** Taberei, apartament 2 camere modern, situat in complex rezidential nou dec., et. 1, 48 mp, 2018, **44.999 €;** ☎0738.156.800 firstimobiliare@gmail.com

635. **Drumul** Taberei, Argesului dec., et. 4/10, 43 mp, 1974, 2 camere, confort 2, balcon mare, 43 mp, usa metalica, necesita renovare, curat, liber, acte pregatite pentru vanzare, accepta credit, pret fix, **42.000 €;** ☎0730.556.914 ionnedea.khc@gmail.com

636. **Drumul** Taberei, Auchan, 2 cam, dec, renovat dec., et. parter/10, 53 mp, 1973, Drumul Taberei, Valea Calugareasaca, 2 camere, confort I, dec., cu balcon, parter/10, constructie 1973, suprafata totala 53 mp, renovat, aer conditionat, geam la baie; **57.000 €;** ☎0730.556.916

637. **Drumul** Taberei, Auchan, bloc 1980, dec., et. 6/10, 54 mp, 1980, apartmanet 2 camere dec., et 6/10, vav Parc Moghioros, termopan, usa met

Imobiliare vânzări 2 CAMERE

691. **Drumul** Taberei, Raul Doamnei, dec., et. 1/2, 53 mp, 2017, 1/2, dec., 52mp, la cheie, centrala termica, înc?lzire prin pardoseala, loc de parcare, aproape de viitoarea sta?ie de metrou, acces imediat ratb, scoli, gradinite, parcuri, strada, **62.000 €;** ☎0769.470.920

692. **Drumul** Taberei, Raul Doamnei, dec., et. parter/10, 36 mp, 1973, apartament 2 camere cf 2, parter/10, apropiere mijloace de transport, 2 viitoare guri de metrou, termopan, usa metalica **43.000 €;** ☎0773.929.072

693. **Drumul** Taberei, Raul Doamnei, semidec., et. 1/2, 50 mp, 2017, apartamentul are o suprafata utila de 50 mp, finisaje de calitate, incalzire prin pardoseala, mijloce de transport si metrou in imediata apropiere. **62.000 €;** ☎0726.641.110 georgianasimonarusu@gmail.com

694. **Drumul** Taberei, Raul Doamnei, 2 camere+ boxa, dec., et. parter/4, 55 mp, 1978, Bld Prelungirea Ghencea, 55 mp utili, dec..Situat la parterului unui bloc de 4 etaje reabilitat termic, cu balcon inchis in termopan. Se accepta credit. **53.500 €;** ☎0751.581.657

695. **Drumul** Taberei, Raul Doamnei, bloc 2018, dec., et. 1/3, 50 mp, 2018, et. 1/3, dec., 50 mp + balcon, imobil finalizat, complet finisat, gresie, faianta, parchet, usi de interior, centrala termica, calorifere, baie utilata, tamplarie termopan), loc de parcare, acte la zi **62.000 €;** ☎0786.325.404 mihai.publicimob@gmail.com

696. **Drumul** Taberei, Razoare, semidec., et. 1/4, 51 mp, 1961, 2 camere et. 1/4, situate la gura de metrou semidec., 51 mp terasa generoasa, centrala proprie, contorizare individuala, zona cu multa verdeata **62.000 €;** ☎0723.606.040 goldwinpromotion@gmail.com

697. **Drumul** Taberei, Romancierilor, semidec., et. 4/4, 63 mp, 2015, Romancierilor, gradinita finlandeza, 2 camere, 63 mp, constructie 2015, o singura scara, bloc special, mobilat si utilat modern, acte la zi, rog seriozitate. **73.500 €;** ☎0765.764.611 ghitaadriana1968@gmail.com

698. **Drumul** Taberei, Timisoara, Frigocom, dec., et. 10/10, 70 mp, 1975, 3 c la pret de 2 c, Dr. Taberei aprtament. 3c tip C, 70 mp, 10/10 la 5 min. de metrou si tramvai, ratb bloc ingrijit, tip monolit. fara imbunatatiri, in apropiere de parcul moghioros, supermarket, piata, gradinite scoli, **49.500 €;** ☎0730.556.908

699. **DRUMUL TABEREI, V. CALUGAREASCA, DEC., ET. 1/4, PARTICULAR VAND AP. 2 CAMERE, USA METALICA, PARCHET, SEMIMOBILAT, ANVELOPAT EXT. ACTE LA ZI, LIBER, NEG., 54.000 €;** ☎0738.454.591/ 021.673.64.01

700. **Drumul** Taberei, V. Ialomitei, 2 cam, bloc nou, dec., et. 2/5, 54 mp, 2018, metrou, bloc nou, scara 2, in cartierul ANL Brancusi, Drumul Taberei, la 3 min de metrou Valea Ialomitei, langa parcul Brancusi. Proiectul nostru iti ofera toate avantajele unui stil de viata linistit. **52.500 €;** ☎0765.416.461 office@drumultaberei-brancusi.ro

701. **Drumul** Taberei, Valea Ialomitei dec., et. 2/10, 43 mp, 1976, Vanzare apartament 2 camere, confort 2 sporit Apropiere piata, hipermarket, viitor metrou. **45.998 €;** ☎0731.169.458

702. **Drumul** Taberei, Valea Ialomitei, metrou, parc semidec., et. 6/10, 51 mp, 1974, Dr. Taberei ap. 2 c tip TS, 51 mp, 6/10 la 2 min. de metrou si tramvai 41, bloc ingrijit, tip monolit. faianta, gresie, termopan, in apropiere de parcul moghioros, supermarket, piata, gradinite scoli. **54.500 €;** ☎0730.556.908

703. **Drumul** Taberei, Valea Lunga, dec., et. parter/4, 64 mp, 2013, Militari, str. Valea Lunga, ofer spre vanzare apartament compus din 2 camere, dec., situat la Parterul unui bloc construit in anul 2013.Apartamentul dispune de finisaje de calitate. **53.025 €;** ☎0731.602.907/ 0755.680.215 ionut.imobiliare2011@gmail.com

704. **Drumul** Taberei, Valea Oltului, semidec., et. 4/5, 50 mp, 2012, Prelungirea Ghencea, de vanzare 2 camere, costuri mici la intretinere, apartament modern,zona linistita si civilizata,aproape de mijloace de transport, unitati de invatamant si marketuri; **53.000 €;** ☎0760.654.542 george.concept@yahoo.com

705. **Drumul** Taberei, Valea Oltului, Cartier Brancusi dec., et. 3/5, 61 mp, 2019, apartament 2 camere, suprafata utila 61.32 mp, termen finalizare vara 2019, direct dezvoltator, pret : 56900 euro TVA 5% inclus. **56.900 €;** ☎0724.492.144/ 0767.708.916 oana@atlas-residence.ro

706. **Drumul** Taberei, Valea Oltului, Cartier Brancusi dec., et. 7/7, 57 mp, 2017, oferta, bloc caramida, 2 camere, finisat, et.7/7, finisaje moderne alegere, tamplarie Rehau, lift, centrala proprie, centru medical Brancusi, metrou Valea Ialomitei, Ratb 168, TVA inclus, parc copii, **57.000 €;** ☎0729.349.080 office@ideal-residence.ro

707. **Drumul** Taberei, Valea Oltului, Cartier Brancusi dec., et. parter/8, 55 mp, 2017, oferta, bloc caramida, tronson 4, parter/8, curte interioara contra cost, finisaje moderne alegere, tamplarie Rehau, metrou Valea Ialomitei, Ratb 168, centru medical Brancusi, parc copii, TVA inclus, **52.900 €;** ☎0729.349.080 office@ideal-residence.ro

708. **Drumul** Taberei, Valea Oltului, Cartier Brancusi, dec., et. 7/8, 59 mp, 2017, oferta, ansamblu rezidential, tronson 4, spatios, et 2/8, finisaje moderne alegere, obiecte sanitare Romstal, centrala proprie, metrou Valea Ialomitei, ratb 168, parc copii, centru medical, tva inclus. **58.900 €;** ☎0729.349.080 office@ideal-residence.ro

709. **Drumul** Taberei, Valea Oltului, Cartier Brancusi, dec., et. parter/8, 44 mp, 2017, oferta, tronson 4, gars dubla, et. p/8, curte, finisaje moderne alegere, tamplarie Rehau, centrala proprie, centru medical Brancusi, metrou statia - Valea Ialomitei, Ratb 168, Tva inclus, parc copii, **41.900 €;** ☎0729.349.080 office@ideal-residence.ro

710. **Drumul** Taberei, Valea Oltului, Ramura Jiului dec., et. 1/3, 59 mp, 2018, comision 0% apartament cu 2 camere, dec., balcon, bucatarie inchisa, modern, spatios, finisat la cheie. **63.000 €;** ☎0742.400.300

711. **Drumul** Taberei, Valea Oltului, Ramura Jiului dec., et. parter/3, 66 mp, 2018, comision 0% apartament cu 3 camere modern, spatios, 2 bai, bucatarie inchisa, dec.. Finisat la cheie; **72.000 €;** ☎0742.400.300

712. **Drumul** Taberei, Valea Oltului, Ramura Jiului dec., et. 1/3, 2018, comision 0. Apartament cu 2 camere modern, spatios, bucatarie inchisa, zona de vile, dec. finisat la cheie. **63.000 €;** ☎0742.400.300

713. **Drumul** Taberei, Valea Oltului, sector 6, dec., et. 4/5, 63 mp, 2019, ansamblu nou situat in Cartierul ANL din Valea Oltului, cartier Brancusi ofera spre vanzare apartament 2 camere la cheie, dec., 63.47 mp util la pret promotional 60600 euro, tva 5% inclus. **60.600 €;** ☎0724.492.144 oana@atlas-residence.ro

714. **Drumul** Taberei, Valea Oltului, sector 6, dec., et. 7/9, 57 mp, 2019, apartament 2 camere Cartier Brancusi, 57.69 mp utili, disponibil pe etajele 7, 8 si 9 intr-un ansamblu rezidential nou cu termen de finalizare in vara 2019.Pret: 57000 euro, tva 5% inclus. **57.000 €;** ☎0724.492.144/ 0767.708.916 oana@atlas-residence.ro

715. **Drumul Taberei-34, et. 4/10, vand apartament circular, termopan, bucatarie 9 mp, 2 lifturi, mijloace transport aproape, viitor metrou, liber, confort 1, pret discutabil, 64.000 €; ☎0721.204.843**

716. **DRUMUL** TABEREI CRICOVULUI dec., et. 1/4, 69 mp, 2015, constructie 2015, apartament confort I dec., etaj 1/4, cu balcon, 69 mp., toate imbunatatirile G+F+P+T+UM+AC+CT+IEN+ISN. contor gaze, usi interior noi, credit, c+i, 71.000E pret fix **71.000 €;** ☎0730.556.914 ionnedea.khc@gmail.com

717. **Edenia** Titan, 2 camere semidec., et. 7, 51 mp, 2010, **60.900 €;** ☎0729.074.876 florin@norisk.ro

718. **Eminescu,** 58 mp, apartament 2 camere, suprafata 58 mp, boxa 9 mp, renovat, anvelopat, modernizat. **64.000 €;** ☎0799.888.866

719. **Eminescu,** Romana, 2 camere, finalizat 2018 dec., et. 2/4, 77 mp, 2018, dec., luminos, bine impartit, bloc cochet de tip boutique, 9 apartamente in total, finisaje la alegere de tip premium, baie utilata complet, centrala termica, compartimentare caramida porotherm **130.000 €;** ☎0727.831.455 ioachim.catalin@gmail.com

720. **Eroii** Revolutiei, semidec., et. 2/4, 45 mp, 1965, Soseaua Viilor, pozitie deosebita, parchet, etaj 2 din 4, fara imbunatatiri, adiacent Pacul Carol, Parcul Tineretului, Oltenitei, Brancoveanu, Berceni, Soseaua Giurgiului. **45.000 €;** ☎021.319.78.04/ 0724.257.295 silviuatlas@yahoo.com

721. **Eroii** Revolutiei, semidec., et. parter/4, 26 mp, 1990, sunt proprietar, apartamentul este situat la 7 minute de statia metrou Eroii Revolutiei, pretul este usor negociabil; **22.500 €;** ☎0729.930.104 dutaioanaluminita@yahoo.com

722. **Eroii** Revolutiei, dec., 50 mp, zona, proprietar vand ap. 2 camere, la parter; ☎0726.542.291

723. **Eroii** Revolutiei, Piata Progresu, semidec., et. 6/8, 51 mp, 1970, 2 camere, 51 mp confort 1, curat, balcon 7 m, inchis termopan, bloc stradal, vedere spate, spatiu verde in fata, 5 minute pe jos metrou Eroii Revolutiei, etaj 6/8, 45500 euro liber. **45.500 €;** ☎0723.389.967

724. **Eroii** Revolutiei, Viilor, dec., 48 mp, 1960, Eroii Revolutiei, 2 camere dec., mansarda din P+M, 3 minute de metrou, 48 mp utili, curte comuna, strada civilizata, **34.000 €;** ☎0799.121.777 g.georgescu@yahoo.com

725. **Ferentari,** et. 2/4, 37 mp, cf. 2, balcon, bloc reabilitat termic, termopane, fara imbunatatiri. **17.500 €;** ☎0761.526.532/ 0726.671.256

726. **Ferentari,** proprietar, 60 mp, urgent vand apartament 2 camere, negociabil, **35.000 €;** ☎0729.450.527

727. **Ferentari,** Salaj, 2 camere confort 2, parter/4, Aleea Imasului, comision 0% semidec., et. parter/4, 35 mp, **22.000 €;** ☎0725.540.400 vlad@vladtrimbitasu.ro

728. **Ferentari,** sector 5, strada Tunsu Petre, particular, vand apartament 2 camere, confort 1, pret negociabil. **24.000 €;** ☎0733.561.013/ 0766.716.124

729. **Filaret,** dec., 2017, ISG Residence III, direct dezvoltator, garsoniere si apartamente cu 2 si 3 camere, predare la cheie iulie 2018, finisaje la alegere, centrala termica proprie, toate utilitatile, Parc Carol ☎0748.238.661/ 0751.075.989 vanzari@imogroup.ro

730. **Fizicienilor,** Grigorescu, Salajan, Dristor semidec., et. 5, 47 mp, 2012, apartament 2 camere tip duplex, 2 bai, centrala proprie pe gaz, spatiu de depozitare generos - cca 10 mp (pod), etaj 5, bloc fara lift. Zona Fizicienilor, sector 3. In apropiere: Lidl, Penny si Auchan, **38.800 €;** ☎0733.323.483 crina1968@yahoo.com

731. **Floreasca** et. 1/3, 40 mp, 1960, apartamentul cu balcon se afla la etajul 1/3, in bloc reabilitat termic; suprafata de 40 mp este organizata in living cu acces in balcon, dormitor, bucatarie inchisa si baie cu cada; vedere spre spate, **63.500 €;** ☎0758.022.582 corina.cocos@h-b.ro

732. **Floreasca** vanzare apartament 2 camere dec., et. 2/2, 45 mp, 1960, **73.000 €;** ☎0765.730.872 valeriu.preda@homess.ro

733. **Floreasca,** semidec., et. demisol/3, 40 mp, 1959, Barbu Vacarescu, semidec., demisol din 3, nemobilat, renovat, curat, boxa comuna subsol, ideal investitie, apropiere mijloace de transport, acte, **57.500 €;** ☎0723.118.758/ 0723.118.760 stentorintermed@yahoo.com

734. **Floreasca,** dec., et. 1/3, 61 mp, Floreasca, str. G. Bizet (inter. B. Vacarescu), etj. 1/Ds+p+etaj+M, vedere mixta, s 53 mp, camera serviciu, boxa, 61, 37 mp. Centrala, parchet masiv, mobilat. Liber. Accept plata cash sau credit ipotecar. **87.000 €;** ☎0722.511.217/ 0762.628.915 uigimob@yahoo.com

735. **Floreasca,** semidec., et. 1/2, 40 mp, 1959, proprietar, vand ap 2 camere, 40,02 mp, nemobilat, vedere vest, langa lic Rosetti. Centrala Vaillant, caloriferе Purmo, o unitate ac, instalatie electrica cupru, balcon inchis. Pretul este negociabil; **75.000 €;** ☎0771.459.317 petrescu.alexandru9@gmail.com

736. **Floreasca,** Bucuresti, dec., et. 1/4, 128 mp, 2015, nr. camere: 2, suprafata utila: 40,6 mp, suprafata utila totala:128.6 mp, compartimentare: dec., confort: lux, an constructie: 2015, structura rezistenta: beton; **100.000 €;** ☎0721.448.008 vitalestate0@gmail.com

737. **Floreasca,** Bucuresti, dec., et. 5/5, 88 mp, 2015, nr. camere: 2, suprafata utila: 56,72 mp, suprafata utila totala: 88.8 mp, compartimentare: dec., confort: lux, etaj: etaj 5, an constructie: 2015, structur? rezistenta: beton; **125.000 €;** ☎0721.448.008 vitalestate0@gmail.com

738. **Floreasca,** Chopin, dec., et. 2/4, 42 mp, 1965, Floreasca Chopin, 2 camere cf. 1, imbunatatiri, cadastru, intabulare, 42 mp, merita vazut, **65.000 €;** ☎0767.922.400/ 0722.912.924 cordialimobiliare@yahoo.com

739. **Floreasca/Mozart/2** camere/balcon **68.000 €;** ☎0799.029.194 cateliu.gabriel@catoma.ro

740. **Floresca,** Barbu Vacarescu dec., et. 4/5, 80 mp, 2010, Floresasca - Gheorghe Titeica, apartament 2 camere, dec., suprafata 80 mp, un balcon inchis, etaj 4/5, imobil 2010, **85.000 €;** ☎0731.301.900 cristian.grigore@reian.ro

741. **Fortuna** Residence, Smaraldului-Bragadiru, dec., et. 1, 59 mp, 2011, pers. fizica, apartament 2 camere, 5ituat in complex rezidential Fortuna la 3 km de noua statie de metrou Valea Ialomitei. In vecinatate gasiti gradinita, sali sport, magazine, parcuri, farmacii, **52.000 €;** ☎0724.218.334 mitroiml@gmail.com

742. **Fundeni** dec., et. 3/4, 61 mp, 2018, complex rezidential, Dobroesti - str. Stejarului, 6 blocuri, garsoniere, ap 2 si 3 camere), p+4, lift, parc 5000mp, parcare, loc de joaca, termen de finalizare incepand cu septembrie 2018, **52.500 €;** ☎0724.377.294/ 0722.150.440 damairconstruct@yahoo.com

743. **Fundeni** - spitalul Oncologic dec., et. 3/4, 63 mp, 2018, complex de 6 blocuri, p+4, garsoniere si apartamente cu 2,3 camere, finisaje la alegere incluse, loc de parcare, parc 5000mp, loc de joaca, finalizare incepand cu septembrie 2018, tva 5% inclus, **53.500 €;** ☎0724.377.294/ 0722.150.440 damairconstruct@yahoo.com

744. **Fundeni** Dobroiesti Trandafirilor, semidec., et. 1/3, 48 mp, 2016, apartamente noi, in vila Fundeni Dobroiesti, Trandafirilor, etaj 1 si etaj 2 din 3, scara separata, zona civilizata, curte si poarta de acces, libere, finisate la cheie, termopan, gresie, faianta, parchet, **48.000 €;** ☎0724.270.019

745. **Fundeni,** dec., et. parter/4, 60 mp, apartament 2 camere, 60 mp, dec., gr, f, p, tr, um, parter/4, inalt, curte cu parcare, 54.000 E neg. **54.000 €;** ☎0761.265.686

746. **Fundeni,** Dobroiesti, dec., et. 1/6, 60 mp, 2013, stradal, la 5 minute de pod, vav de bariera, etaj 1/6, bloc cu lift, constructie noua, dec., contorizat separat, liber. Toate actele **54.800 €;** ☎0757.400.300 neagut65@gmail.com

747. **Fundeni-** Pod dec., et. 3/4, 2018, complex de 6 blocuri, p+4, garsoniere si apartamente cu 2,3 camere, finisaje la alegere incluse, loc de parcare, parc 5000mp, loc de joaca, finalizare incepand cu septembrie 2018, tva 5% inclus **51.500 €;** ☎0724.377.294/ 0722.150.440 damairconstruct@yahoo.com

748. **Gara** de NOrd - Dinicu Golescu, semidec., et. 2/10, 48 mp, 1962, stradal, la 3 minute de gara, etaj 2, semidec., foarte luminos, spatios, balcon generos, parchet, termopan, bloc reabilitat termic, proprietate, acte la zi, acces rapid centru, ideal investitie, **49.000 €;** ☎0723.540.507

749. **Gara** de Nord, semidec., et. 9/10, 37 mp, 1960, Gara de Nord, apartament situat la etajul 9 al unui bloc cu 10 etaje. Apartamentul este renovat si este semidec.. Se vinde mobilat complet si utilat cum se vede in fotografii; **39.700 €;** ☎0725.500.704/ 0725.500.700 dan.buga@gs2000.ro

750. **Gara** de Nord, Popa Tatu, dec., et. 1/2, 68 mp, 1900, str. Mircea Vulcanescu, apartament 2 camere foarte mari dec.e, situat intr-o vila la etajul 1, suprafata 68 mp. Apartamentul este curat are centrala proprie noua, este liber si are t **63.500 €;** ☎0724.226.342/ 021.312.59.99 cristian@k-imobiliare.ro

751. **Garsoniera** 44 mp transformata in 2 camere - cu metroul langa bloc semidec., et. 4/7, 44 mp, 2010, **50.000 €;** ☎0734.709.930 beatrice@galaxyimob.ro

752. **Ghencea,** Drumul Taberei, metrou Raul Doamnei dec., et. parter/2, 82 mp, 2018, apartament 2 camere, 50 mp + curte proprie, dec., centrala proprie, complet finisat, grup sanitar, incalzire prin pardoseala, imobil 2018, metrou 5 minute, ratb, scoala, gradinita, magazine. **69.900 €;** ☎0768.292.122

753. **Ghencea,** Drumul Taberei, metrou Raul Doamnei dec., et. 1/2, 55 mp, 2018, apartament 2 camere, dec., etaj 1/2, complet finisat, suprafata 50 mpu, balcon, baie cu geam, centrala proprie, incalzire prin pardoseala, zona linistita. Se accepta orice tip de plata, **63.000 €;** ☎0768.292.122

754. **Giulesti** Parc semidec., et. 3/4, confort 1, bloc carmida, fara imbunatatiri, balcon inchis, zona linistita, discutabil, **46.000 €;** ☎0720.592.299

755. **Giulesti,** semidec., et. 3/4, 50 mp, fara imbunatatiri, **47.000 €;** ☎0724.053.351

756. **Giulesti,** vav stadion Rapid, loft dec., et. parter/10, 59 mp, 2018, Loft, bucatarie mobilata, dormitor mobilat, finisaje premium, mutare imediata, 0% comision, 59 mp, renovat complet **69.000 €;** ☎0736.380.186/ 0725.597.221 emil.c@star-construct.ro

757. **Giurgiu,** zona ultracentrala - la Turn, semidec., et. 1/4, 57 mp, 1965, vand apartament cu doua camere, situat in Giurgiu, Pia?a Unirii (langa Turnul Ceasornicului), Bl. 92. Etajul 1 din 4. Suprafata totala 52,52 mp, compus din sufragerie, dormitor, baie, bucatarie, doua, **30.000 €;** ☎0720.410.166 bogdan.florin.dascalescu@gmail.com

758. **Giurgiului** City Mall Eroii Revolutiei semidec., et. 1/10, 50 mp, Piata Progresu 1 statie metrou etaj 1/10 semidec. curat cadastru intabulare 51000 euro discutabil la fata locului zona verde piata scoala gradinita magazine, agentie imobiliara, **50.500 €;** ☎0720.039.035/ 0761.609.243 columbia.imobiliar@yahoo.com

759. **Giurgiului,** City Mall, dec., et. 2/4, 49 mp, 1976, Drumul Gazarului confort 1 dec. ej 2/4 curat g f p t um bloc civilizat liber cadastru intabulare acc credit ipotecar 2 statii metru Eroii Revolutiei agentie imobiliara. **45.000 €;** ☎0720.039.035/ 0720.039.035 columbia.imobiliar@yahoo.com

760. **Giurgiului,** Drumul Gazarului, Raul Soimului, dec., et. 2/4, 48 mp, 1974, particular vand ap. liber, gata de mutare, anvelope termic polistiren 10 cm, instala?ii sanitare si electrice schimbate usa metalic? termopan aer conditionat zona verde; **45.000 €;** ☎0723.120.950 ionclc@gmail.com

761. **Giurgiului,** finisaje la alegere, 2 camere, et. parter/4, 37 mp, 2018, zona Giurgiului, 2 camere, finisaje la alegere, direct dezvoltator, comision 0. **37.000 €;** ☎0726.448.357/ 0725.597.221 claudiu.p@star-construct.ro

762. **Giurgiului,** Mirador, superoferta, dec., et. 4/7, 51 mp, 1962, apartament dec., bloc foarte civilizat,bloc stradal, vedere spate, multa liniste, termopan, usa metalica, fara imbunatatiri, liber, toate actele, seriozitate, usor negociabil, **38.500 €;** ☎0742.078.877

763. **Giurgiului,** Toporasi, et. 2/4, liber, mobilat si utilat modern, gresie, faianta, parchet, termopan, usa metalica, aer conditionat, contor gaze, acte, aproape RATB, piata, zona si bloc civilizate, **25.000 €;** ☎0763.698.327/ 0727.745.806

764. **Giurgiului,** Toporasi, Baciului, semidec., et. 4/4, 39 mp, 1980, renovat total, foarte curat, fara probleme cu terasa refacuta total, spatios, scara civilizata, contorizat separat, liber, confort 2 sporit, zona verde, parcare, bucatarie spatioasa, pret mic. **32.000 €;** ☎0724.270.019 travahorealestate@gmail.com

765. **Gorjului** metrou 7 minute, 3 min metrou Pacii, 2 camere, dec., dec., et. 8/10, 64 mp, 1987, **64.900 €;** ☎0728.220.234 marinel.apostu@activimob.ro

766. **Gorjului** str Ghirlandei. Apartament 3 camere complet renovat semidec., et. 4/4, 67 mp, **62.000 €;** ☎0722.382.832 contact@erikachica.ro

767. **Gorjului,** semidec., et. parter/4, 45 mp, apartamant 2 camere Gorjului, str Cernisoara, p/4, semidec., 45 mp, vedere fata, gradina, plus boxa, **47.000 €;** ☎0722.334.692/ 0785.951.169 andrei_pasaniuc@yahoo.com

768. **Gorjului,** 2 camere, renovat, parcare, bloc 1982, dec., et. 4/4, 52 mp, 1982, **57.000 €;** ☎0728.220.234 marinel.apostu@activimob.ro

769. **Grand** Arena 2 camere loc de parcare inclus, dec., et. 1/3, 53 mp, 2018, direct dezvoltator - 2 camere dec.e cu balcon, toate utilitatile, finisaje la alegere, etaj 1,2 centrala termica loc de parcare gratuit, **43.500 €;** ☎0762.861.186 marius.smartrezidential@gmail.com

770. **Grigorescu,** metrou dec., et. 1/10, 55 mp, 1978, Theodor Pallady, Patriotilor, confort 1, dec., renovat, recent, gresie, faianta, parchet, termopan, usi schimbate, situat la 5 min. metrou merita vazut, **63.000 €;** ☎0732.135.471

771. **Grigorescu,** metrou, semidec., et. 4/10, 1970, Camil Ressu, confort 1, semidec., blocn reabilitat termic, gresie, faianta, parchet, termopan, usa metalica, situat la 2 min metrou Grigorescu **58.000 €;** ☎0732.135.471

772. **Grigorescu,** Titan, Trapezului, semidec., 67 mp, 2017, imobil nou, ds+p+3e+m, modern, direct dezvoltator, accept credit bancar/ipotecar, finalizare 2018, 10 min. metrou, finisaje la alegere, centrala proprie, geam Tripan, **54.500 €;** ☎0758.234.495 rusu.c@vbi.ro

773. **Grigorescu,** Trapezului, dec., et. parter/2, 44 mp, 2018, vanzare apartament 2 camere, dec., la parter din 2 etaje cu pod, bloc nou, predare la cheie, gresie, faianta, parchet, termopan, usa metalica, centrala termica.Se accepta prima casa, comision 0! **53.900 €;** ☎0726.904.451 georgiana.l@star-construct.ro

774. **Grivita,** semidec., et. 1/7, 43 mp, 1976, proprietar vand apartament mobilat, utilat, gresie, faianta, aer conditionat, parchet, covoare, loc de parcare rezervat de la primarie, la 1 minut de metrou. Cadastru si Intabulare intocmite. Curat. **57.000 €;** ☎0744.459.804

775. **Grivita,** Ion Mihalache, semidec., et. parter/2, 53 mp, 1948, proprietar vand apartament 2 camere Petru Maior (Grivita - Ion Mihalache). Parter (casa), suprafata totala 53 p(din care boxa de 6 mp), **62.000 €;** ☎0722.222.648 gheorghe.bulugioiu@gmail.com

776. **Grozavesti,** Lacul Morii, Crangasi dec., et. 2/11, 56 mp, 2019, Dambovita10.ro ansamblu rezidential la cateva minute mers pe jos de metrou Petrache Poenaru. Predare sfarsitul anului 2019 2 camere, suprafata 56 mpc (48 mpu), dec.a, bucatarie inchisa, pret+TVA **58.672 €;** ☎0733.338.647/ 0730.177.245 contact@dambovita10.ro

777. **Grozavesti,** Politehnica, metrou dec., et. 2/11, 50 mp, 2018, complex privat nou, locuit, in Parcul Politehnicii, zona superba, constructii solide, finisaje Porcelanosa, Marazzi, Saloni, Villeroy Boch, Pinum,ideal investitie, ultimele, dezvoltator, pret cash **69.900 €;** ☎0723.551.494 catalin.novuminvest@gmail.com

778. **Grozavesti,** Politehnica, metrou, dec., et. 5/10, 57 mp, 2017, complex nou, langa Parcul Politehnicii, constructie solida, beton armat si caramida, tamplarie Geala 6 camere, finisaje Porcelanosa, Saloni, Villeroy Boch, Pinum, Roca, centrala termica, pret cash **78.900 €;** ☎0723.551.494 catalin.novuminvest@gmail.com

779. **Grozavesti,** Virtutii, dambovita10.ro semidec., et. 6/11, 47 mp, 2019, dambovita10.ro ansamblu rezidential la cateva minute mers pe jos de metrou Petrache Poenaru. Predare sfarsitul anului 2019 2 camere, suprafata 47 mpc (40 mpu), semidec., pret+TVA **48.833 €;** ☎0730.177.245/ 0733.338.647 contact@dambovita10.ro

780. **Hala** Traian, Calea Calarasilor, apartament cochet dec., et. demisol/4, 42 mp, 1940, proprietar vand apartament doua camere dec., demisol, zona Hala Traian, strada Pr. Mihail Georgescu nr. 6, zona curata, linistita, Piata Unirii mers 15 min., renovat recent integral **41.000 €;** ☎0758.340.347

781. **Iancului** 1 minut metrou, et. 8/10, 53 mp, 1975, **63.000 €;** ☎0744.569.253 ungureanu.stefan@galaxyimob.ro

782. **Iancului** 2 camere, 9/10, semidec., et. 9/10, 50 mp, 1980, **67.500 €;** ☎0720.565.898 nicoleta.schik@activimob.ro

783. **Iancului** Ferdinand, 2 camere, renovat 2018 semidec., et. 3/4, 61 mp, 1962, bloc reabilitat, et. 3/4, semidec., mobilat si utilat complet, finisaje superioare (gresie, faianta, parchet, termopan, um), ac, balcon 9 mp inchis in termopan, zona verde foarte linistita, apropiere: Obor, Mihai Bravu **69.800 €;** ☎0748.288.684/ 031.401.29.06 alin@compleximobiliare.ro

784. **Iancului** metrou stradal, bl. monolit 1989, 2/8 dec., et. 2/8, 65 mp, 1989, 65 mp, dec., bucatarie mare patrata, et. 2/8, sufragerie 25 m, dormitor 15 m, hol locuibil, imens, gresie, faianta, parchet, termopan, usa metal, bloc reabilitat, acte la zi, apropiere Muncii, Vatra Luminoasa, parc. **82.900 €;** ☎0766.187.781

785. **Iancului** metrou, semidec., et. parter/10, 50 mp, 1985, vanzare 2 camere cf. 1 semidec., parter inalt /10, bloc 1985, reabilitat termic, cu imbunatatiri g, f, p, t, um, ac, cu cadastru si intabulare, **55.000 €;** ☎0749.199.195 ion@confortcasaimobiliare.ro

786. **Iancului** metrou, semidec., et. 9/10, 52 mp, 1965, vanzare 2 camere conf 1 sd, etaj 9/10 cu imbunatatiri g, f, p, t, um, ac, gaze cu 2 focuri (pentru centrala proprie)mobilat, bloc 1965, cu cadastru si intabulare, reabilitat termic, foarte aproape de metrou. **54.000 €;** ☎0749.199.196 lenus@confortcasaimobiliare.ro

787. **Iancului** Raiffeisen -2 minute metrou semidec., et. 8/10, 52 mp, 1975, apartament confort 1, semidec. situat la etajul 8 /10, vedere stradala, 52 mp. bloc reabilitat, curat , usi noi, bloc 1975, intabulare, cadastru, **63.900 €;** ☎021.231.23.18/ 0731.144.159

788. **Iancului,** semidec., et. 8/10, 54 mp, 1976, 2 cam, confort 1 semidec, etaj 8/10, 54 mp, imbunatatiri:gresie, faianta, parchet, termopan, AC, um. Bloc situat la doi pasi de intersectia cu Iancului. Bloc anvelopat termic, scara de bloc curata si civilizat. Neg. **65.000 €;** ☎0747.111.633/ 0722.459.956 iacobsorin02@yahoo.com

789. **Iancului,** dec., et. 5/10, 54 mp, 1984, 2 camere confort 1, dec., 1984, etaj 5/10, 54mp, gresie, faianta, parchet, termopane, centrala termica de apartament, balcon inchis, vedere spatiu verde, cadastru, intabulare, 12 min metrou, **72.000 €;** ☎0749.131.838

790. **Iancului,** semidec., et. 10/10, 50 mp, 1963, metrou Obor, multiple imbunatatiri, balcon, geam baie, vedere parc, bloc reabilitat, zona linistita, acte la zi. **49.500 €;** ☎0721.000.871 dumitrescu.eduard@houseproviders.ro

791. **Iancului,** dec., et. 6/8, 55 mp, 1985, Va propunem spre vanzare un apartament de 2 camere dec. in zona Iancului Ritmului.Blocul a fost izolat termic in 2017. Vederea este pe spate, 7 minute metrou Piata Iancului **79.500 €;** ☎0732.673.153 ionut.voicu@residentialist.ro

792. **Iancului,** 5 min. de metrou, Ritmului, Obor, semidec., et. 1/10, 54 mp, 1985, Ferdinand stradal, 1/10, cf1, sdec, 54mp, ved pe spate, renovat 2015, mobilat modern, utilat complet, investitie, bl reabilitat termic, pe mijloc, g, f, p, t, um, instal, usi inter noi, calorifere noi, intab, acc credit, neg. **76.500 €;** ☎0770.956.572

793. **Iancului,** Avrig, semidec., et. 1/10, 52 mp, conf. 1, gresie, faianta, parchet, termopan, geam la baie, apropiere metrou 8 minute, autobuze 335, 330, 101, parc, piata, liber, acte la zi, accept si credit, **63.000 €;** ☎0745.753.174

794. **Iancului,** Pantelimon, semidec., et. 6/10, 54 mp, 1977, Iancului (Lt. Victor Manu), stradal, RATB la scara, 6/8, la o statie de Mega Mall, gradinita, scoli, magazine si banci in apropiere. Toate actele, se accepta credit. Doar particulari **63.500 €;** ☎0724.612.293

795. **Iancului,** Pantelimon, Lidl, Mega Mall semidec., et. 4/10, 55 mp, 1979, cf. 1, sdec., 4/10, gresie, faianta, parchet, termopan, usa metalica, bloc reabilitat, toate actele, acc credit, scara civilizata, fara datorii, mijloace transport multiple, scoli, gradinite **54.900 €;** ☎0787.602.251

796. **Iancului,** Vatra Luminosa dec., et. 1/4, 58 mp, 2017, Apartament de 2 camere situat in zona Vatra Luminoasa, Matei Voievod intr-un imobil nou construit in anul 2017, actele sunt gata, mutare imediata. Pret 80.000 euro, **80.000 €;** ☎0724.808.488/ 0728.005.842 george.t@star-construct.ro

797. **Imobil,** accept prima casa, direct proprietar dec., et. 1/4, 65 mp, 2017, fara agentii. Proprietar, apartament 2 camere, dec., vedere rasarit, bloc nou, finisaje de lux, totul nou, centrala termica de apartament, calorifere, loc de parcare, parc langa bloc, gradinita si scoala peste drum, **57.900 €;** ☎0774.075.901/ 0728.406.982

798. **Ion** Mihalache vanzare apartament 2 camere semidec., et. 5/7, 46 mp, 1961, va propun spre vanzare un ap. de 2 camere conf.I. semid. etaj 5/7, la 3 minute de metrou, suprafata utila este de 46mp+5mp balconul, bloc reabilitat, geam la baie, fara imbunatatiri, necesita renovare **56.000 €;** ☎0732.940.972 florikiss57@yahoo.com

799. **Ion** Mihalache, Banu Manta, ap. vila 2 camere, 1 camera parter+ o camera et. 1, cu scara interioara, ocazie, zona linistita, aproape metrou, vecinatati super, **61.999 €;** ☎021.260.07.25/ 0723.603.698

800. **Ion** Mihalache, Domenii, Popisteanu, et. 5/7, 52 mp, vand apartament 2 camere , gresie, faianta, parchet, curat gata de mutare, liber, **65.000 €;** ☎0723.161.633/ 0723.161.633 fantdr00@gmail.com

801. **Ion** Mihalache, metrou 1 Mai, et. 5/7, vand apartament in bloc reabilitat termic, etaj 5/7, cu aerisire la baie, apropiere metrou, toate actele pentru vanzare in regula, urgent **55.000 €;** ☎0723.161.633/ 0767.789.578 fantdr00@gmail.com

802. **Iuliu** Maniu Militari semidec., et. 3/10, 52 mp, 1972, 2 camere bulevardul Iuliu Maniu Militari, piata Veteranilor, stradal, termopan, USA metalica, gresie, faianta, **54.500 €;** ☎0743.060.802 amabo.imobiliare@yahoo.com

803. **Iuliu** Maniu, 2 minute metrou, stradal, dec., et. 2/11, 2019, bloc nou situat la 200 de metri de statia de metrou Pacii ofera spre vanzare apartament cu 2 camere, **70.000 €;** ☎0757.578.682 razvan@rotarpark.ro

804. **Iuliu** Maniu, Militari, 1 minut metrou Pacii, dec., et. 1/11, 51 mp, 2018, 1 minut de statia metrou Pacii, ap. cu 2 camere in bloc nou, 51 mp utili, centrala proprie, baie complet utilata, finisaje la alegere, contorizare individuala, exclus agentii, comision 0%, **63.500 €;** ☎0757.578.680 adrian@rotarpark.ro

805. **Iuliu** Maniu, Militari, metrou, Pacii dec., et. 1/11, 57 mp, 2019, bloc nou situat la 200 de metri de statia de metrou Pacii, ofera spre vanzare apartament cu 2 camere 57 mpu, compl

Imobiliare vânzări 2 CAMERE

859. **Metalurgiei,** Sun Park Berceni, dec., et. 2/3, 54 mp, 2018, apartament doua camere dec., etaj intermediar, bloc nou, direct dezvoltator, fara comision, se accepta credit, suprafata generoasa, finisaje la alegere. **45.000 €;** ☎0724.243.839/ 0725.412.246 misu@sudrezidential.ro

860. **Metro** Militari, dec., et. 1/7, 60 mp, 2017, apartament modern, spatios, luminos,dormitor cu drassing, balcon inchis, finisat la cheie, disponibil imediat. Se accepta plata prin credit bancar, **53.000 €;** ☎0725.256.677/ 0730.166.666 cremenita5@gmail.com

861. **Metro** Militari, Apeductului semidec., et. 1, 51 mp, 2018, 2 camere, 51 mp utili, semidec., disponibil la etaj 1, 2 si 3, in bloc nou, stradal la 2 min de Ratb 178 si 138. Se vinde la cheie cu loc de parcare inclus care se vinde cu contract de vanzare, **43.900 €;** ☎0748.221.317/ 0729.104.645 artcityconstruct@gmail.com

862. **Metro** Militari, Auchan, dec., et. 2, 48 mp, 2018, apartament 2 camere, dec., foarte spatios, bucatarie inchisa, finisaje de lux, canalizare, gaze, curent electric, cablu tv internet predare in octombrie 2018, **38.500 €;** ☎0723.271.439 myhaela_popescu@yahoo.com

863. **Metro** Militari, Auchan, dec., et. parter, 50 mp, 2018, apartament 2 camere, dec., foarte spatios, bucatarie inchisa, finisaje de lux, canalizare, gaze, curent electric, cablu tv internet, termen de predare octombrie 2018, **41.000 €;** ☎0723.271.439 myhaela_popescu@yahoo.com

864. **Metro** Militari, Auchan, dec., et. parter, 48 mp, 2018, apartament 2 camere, dec., foarte spatios, bucatarie inchisa, finisaje de lux, canalizare, gaze, curent electric, cablu tv internet, termen de predare octombrie 2018, **39.000 €;** ☎0723.271.439 myhaela_popescu@yahoo.com

865. **Metro** Militari, Auchan, dec., et. 1, 54 mp, 2018, apartament 2 camere, dec.,foarte spatios, bucatarie inchisa, finisaje de lux, canalizare, gaze, curent electric, cablu tv internet, termen de predare octombrie 2018, **43.000 €;** ☎0723.271.439 myhaela_popescu@yahoo.com

866. **Metro** Militari, Auchan, dec., et. 2, 61 mp, 2018, apartament 2 camere, dec.,foarte spatios, bucatarie inchisa, finisaje de lux,canalizare, gaze, curent electric, cablu tv internet, termen de predare octombrie 2018, **49.000 €;** ☎0723.271.439 myhaela_popescu@yahoo.com

867. **Metro** Militari, Auchan, dec., et. 2, 52 mp, 2018, direct dezvoltator, apartament cu 2 camere, bucatarie inchisa, finisaje la alegere, Ratb 178 si 138 la 150 m, centrala (condensatie), tamplarie Salamander, comision 0, **42.000 €;** ☎0761.440.400 myhaela_popescu@yahoo.com

868. **Metro** Militari, Auchan, dec., et. 5, 53 mp, 2018, direct dezvoltator, apartament cu 2 camere, finisaje la alegere, bucatarie inchisa, bloc p+5, cu lift, Ratb 178/138 la 150 ml, curent, cablu tv, centrala (condensatie), tamplarie Salamander, **43.000 €;** ☎0723.271.439 myhaela_popescu@yahoo.com

869. **Metro** Militari, Auchan, dec., et. 2, 52 mp, 2018, direct dezvoltator, bucatarie inchisa, finisaje la alegere, bloc p+5, cu lift, canalizare, gaze, curent electric, dedurizator, RATB 178 si 138 la 150 m de bloc,centrala termica, tamplarie Salamander **42.000 €;** ☎0761.440.400 myhaela_popescu@yahoo.com

870. **Metro** Militari, Auchan, dec., et. 1, 55 mp, 2017, direct proprietar, apartament 2 camere, modern mobilat si utilat, intr-un bloc P+4, et 1, Metro Militari, vis-a-vis de Penny, curent, gaze, cablu tv, centrala termica, izolatie exterioara, comision 0. **50.500 €;** ☎0723.271.439 myhaela_popescu@yahoo.com

871. **Metro** Militari, Auchan, dec., et. 2, 52 mp, 2018, Militari Metro, Auchan, direct dezvoltator, apartament 2 camere dec., bucatarie inchisa, bloc p+5, cu lift, finisaje la alegere, canalizare, gaze, centrala (condensare), tamplarie Salamander, **42.000 €;** ☎0723.271.439 myhaela_popescu@yahoo.com

872. **Metrou** 1 Decembrie 1918 10 min, direct dezvoltator dec., et. 1/11, 2018, amplasarea ideala a acestuia permite accesul facil proprietarilor catre mijloacele de transport in comun RATB si Metrorex(1 Decembrie 1918). Imobilul este de tip P+10E+11R; **44.500 €;** ☎0726.448.357/ 0725.597.221 claudiu.p@star-construct.ro

873. **Metrou** 1 Decembrie 1918, 2 cam, 49 mp, dec., et. 3/5, 49 mp, 2018, apartament cu 2 cam, 49 mp dec., bucatarie inchisa, se preda la cheie, constructie beton, caramida, izolat cu polistiren de 10 cm exterior. Lift finisaje la alegere g, f, p, t, um, centrala de ap, credit. **44.400 €;** ☎0731.510.854 ionut.epure@zonadesud.ro

874. **Metrou** 1 Decembrie 1918, apartament 2 cam., dec., et. 1/5, 50 mp, 2018, zona noua, linistita de case, alei betonate, ap cu 2 cam, dec. 50 mp, bloc construit beton, caramida, izolat polistiren de 10 cm, disponibil et 1, se preda complet finisat cu g, f, p, t, um, ct. Acceptam credit **45.740 €;** ☎0730.888.285 iulian.tanasie@zonadesud.ro

875. **Metrou** 1 Decembrie, bloc nou, etaj intermediar dec., et. 3/11, 59 mp, 2019, comision 0, apartament 2 camere de vanzare la metrou 1 Decembrie 1918, dec., etaj 3, bucatarie open space, 59 mp, compartimentare rigips, bloc in constructie; se vinde complet finisat. **64.285 €;** ☎0735.219.876 vlad.m@star-construct.ro

876. **Metrou** 1 Decembrie, Prima Casa direct dezvoltator! dec., et. 1/11, 38 mp, 2019, comision 0, apartament de 2 camere la metrou 1 Decembrie 1918 intr-un bloc in constructie, etajul 1, dec., 38 mp, bucatarie open space; se vinde complet finisat. Nu include TVA; **42.380 €;** ☎0735.219.876 vlad.m@star-construct.ro

877. **Metrou** 1 Decembrie, rezidential, 2 cam, studio, semidec., et. 2/11, 39 mp, 2018, oferta excelenta, bloc nou, constructia este realizata impecabil. Distante reduse pana la punctele de interes din zona: metrou (6 min de mers), Park Lake Mall, Parcuri Titan, IOR, finisaje moderne, **42.400 €;** ☎0736.380.183/ 0725.597.221

878. **Metrou** Aparatorii Patriei, Berceni, negociabil dec., et. 3/4, 62 mp, 2018, Berceni, metrou Aparatorii Patriei, apartament in bloc nou Eden Home, negociabil, predare la cheie, direct dezvoltator, comision 0, finisaje calitate superioara, p+4, cu lift. **55.100 €;** ☎0722.204.952

879. **Metrou** Aparatorii Patriei, negociabil, penthouse, dec., et. 4/4, 106 mp, 2018, Berceni, metrou Aparatorii Patriei, apartament in bloc nou Eden Home, negociabil, predare la cheie, direct dezvoltator, comision 0%, finisaje calitate superioara, p+4, cu lift; **72.200 €;** ☎072204952

880. **Metrou** apartament dec., accept Prima Casa, dec., et. 2/11, 60 mp, 2018, apartament dec., bloc nou, ansamblu rezidential 6 blocuri, toate utilitatile, contorizat individuall, centrala termica, predare la cheie, finisaje la alegere. 0% comision, **58.000 €;** ☎0736.380.182/ 0725.597.221

881. **Metrou** Berceni la 200 m dec., et. 2/5, 55 mp, 2018, Apartament 2 camere metrou Berceni, 200 m. Imobilul se vinde finisat complet, contorizat individual si bransat la toate utilitatile orasului, **47.400 €;** ☎0738.294.929/ 031.404.01.11 magazinul.imobiliar@gmail.com

882. **Metrou** Berceni, 200 metri semidec., et. 2/5, 51 mp, 2018, Apartament 2 camere metrou Berceni 200 metri. Imobilul se vinde finisat complet, contorizat individual si bransat la toate utilitatile orasului, **42.600 €;** ☎0738.294.929/ 031.404.01.11 magazinul.imobiliar@gmail.com

883. **Metrou** Berceni, sector 4, dec., et. 3/6, 62 mp, 2018, apartament 2 camere se vinde complet finisat (finisaje la alegere), bransat individual la toate utilitatile orasului, centrala termica proprie. Comision 0. **53.500 €;** ☎0765.448.593/ 031.404.01.11 iosif@tophome.ro

884. **Metrou** Brancoveanu, bloc nou, etaj intermediar dec., et. 1/3, 59 mp, 2018, Oferta limitata. Apartament de 2 camere la metrou Brancoveanu, bloc in constructie, etaj 1, 59 mp, dec., se vinde la cheie, g, f, p, termopane, centrala termica, comision 0, direct dezvoltator, **76.190 €;** ☎0735.219.876 vlad.m@star-construct.ro

885. **Metrou** D. Leonida, bloc nou, Comision 0, dec., et. 2/3, 49 mp, 2018, direct dezvoltator, apartament de 2 camere de vanzare intr-un bloc in constructie din zona metrou D. Leonida, dec., etaj 2, 49 mp, se vinde la cheie (finisaje inclouse); comision 0, **47.140 €;** ☎0735.219.876 vlad.m@star-construct.ro

886. **Metrou** Dimitrie Leonida, 2 camere, zona linistita dec., et. 2/3, 49 mp, 2018, apartamentul cu 2 camere face parte dintr-un imobil cu regim redus de inaltime, aflat intr-o zona linistita a sectorului 4, acces facil catre Ratb si statia de metrou Dimitrie Leonida (10 min). **49.500 €;** ☎0726.448.357/ 0725.597.221 claudiu.p@star-construct.ro

887. **Metrou** Dimitrie Leonida, 2 minute semidec., et. 1/3, 43 mp, 2018, Ap.2 camere metrou Dimitrie Leonida (2 minute). Imobilul se vinde finisat complet, contorizat individual si bransat la toate utilitatile orasului. Finalizare septembrie 2018, **42.000 €;** ☎0738.294.929/ 031.404.01.11 magazinul.imobiliar@gmail.com

888. **Metrou** Dimitrie Leonida, apartament 2 camere, dec., et. 2/6, 58 mp, 2018, vand apartament 2 camere, dec., situat intr-un imobil cu un regim de inaltime p+6e, amplasat pe strada Biruintei la aproximativ 10 minute fata de statia de Metrou Dimitrie Leonida, **55.000 €;** ☎0729.923.486

889. **Metrou** Dimitrie Leonida, Mega Image, ap.2 camere, dec., et. 3/3, 48 mp, 2018, ap. 2 camere, metrou Dimitrie Leonida, Mega Image. Imobilul se vinde finisat complet, contorizat individual si bransat la toate utilitatile orasului. **47.000 €;** ☎0738.294.929/ 031.404.01.11 magazinul.imobiliar@gmail.com

890. **Metrou** Dimitrie Leonida, proprietar dec., et. parter/4, 50 mp, 2018, 2 camere, compartimentare ingenioasa, bloc cu lift, structura beton, caramida, izolatie polistiren 10 cm, finisaje premium la alegere, parcare, tamplarie PVC, centrala proprie, 5% discount plata cash, **45.900 €;** ☎0734.950.229/ 0734.092.488 dany.barbulescu@yahoo.com

891. **Metrou** Dimitrie Leonida, sos Berceni dec., et. 2/5, 2018, Apartament dec. cu 2 camere, zona metrou Leonida, etaj intermediar, amplasare aproape de zona comerciala mall, la strada, finisat, centrala termica proprie, contorizat individual, parcare inclusa, **59.500 €;** ☎0721.888.400/ 0733.374.103 ionel@sudrezidential.ro

892. **Metrou** Dr Taberei Val. Ialomiteiap 2 cam bloc nou dec., et. 1/5, 55 mp, 2018, bloc nou-scara 2 in cartierul ANL Brancusi - Drumul Taberei, la 3 min de metrou Valea Ialomitei, langa Parcul Brancusi. Proiectul nostru iti ofera toate avantajele unui stil de viata linistit; **53.500 €;** ☎0765.416.461 office@drumultaberei-brancusi.ro

893. **Metrou** Gorjului 10 min , 2 camere, 2018, finalizat dec., et. parter/4, 58 mp, 2018, apartament 2 camere, dec., bine impartit, geam la baie, dec., geam pe hol, constructie 2018, finalizata, posibilitate alegere finisaje, ultima unitate din bloc! Comision 0%, **63.000 €;** ☎0727.831.455/ 0732.188.812 ioachim.catalin@gmail.com

894. **Metrou** Leonida (6 min) 2 cam + curte (20mp) dec., et. parter/3, 60 mp, 2018, Rezidential. Compartimentare impecabila, amplasament excelent. Finisaje de lux: gresie, parchet, faianta, centrala termica, usa metalica si lemn la interior. Vecinatati: metrou (6 min), La Strada Mall, **47.000 €;** ☎0736.380.183/ 0725.597.221

895. **Metrou** Leonida apartament 2 camere, curte 20 mp dec., et. parter/2, 62 mp, 2018, apartament situat la 10 minute de statia de metrou Dimitrie Leonida. Apartamentul dispune de o curte de 20 mp; **47.000 €;** ☎0726.448.357/ 0725.597.221 claudiu.p@star-construct.ro

896. **Metrou** Mihai Bravu, bloc nou, curte dec., et. parter/4, 132 mp, 2018, mutare imediata, metrou M. Bravu, bloc nou, parter, curte, 59 mp utili, terasa de 65 mp, curte de 18 mp, dec., finisat complet (g, f, p, termopane, centrala termica, ob. sanitare). Comision 0, **95.238 €;** ☎0735.219.876 vlad.m@star-construct.ro

897. **Metrou** Mihai Bravu, direct dezvoltator, bloc nou dec., et. 2/6, 54 mp, 2019, direct dezvoltator, apartament de 2 camere in bloc in constructie la metrou Mihai Bravu, 54 mp, etaj 2, dec.; se vinde la cheie (gresie, faianta, parchet, usi, termopane, centrala termica). **72.500 €;** ☎0735.219.876 vlad.m@star-construct.ro

898. **Metrou** Mihai Bravu, direct dezvoltator, bloc nou, dec., et. 2/6, 54 mp, direct dezvoltator! apartament de 2 camere la metrou Mihai Bravu, bloc in constructie, etaj 2, dec., 54 mp, se vinde complet finisat (g/f/p, usi, obiecte sanitare, centrala termica). Comision 0! **72.500 €;** ☎0735.219.876 vlad.m@star-construct.ro

899. **Metrou** Nicolae Teclu Prima Casa dec., et. 1/11, 55 mp, 2018, apt 2 cam 55 mp dec, prima Casa Metrou Nicolae Teclu apt 2 cam dec balcon 55 mp etj 1/11 centrala termica calorifere instalatii electrice parchet gresie faianta obiecte sanitare noi racordat la utilitatiPret 58.500 e; **58.500 €;** ☎0721.389.312/ 0774.454.454 directconstructor@gmail.com

900. **Metrou** Nicolae Teclu, apt 2 cam, balcon, semidec., et. 1/11, 48 mp, 2018, 48 mp etj 1/11. Metrou Nicolae Teclu, Prima Casa, apt 2 cam, 48 mp, etj 1/11, 2018, bloc nou, centrala termica, calorifere instalatii electrice si sanitare noi, racordat la utilitati. Pret 49 900 euro fara TVA. **49.900 €;** ☎0721.389.312

901. **Metrou** Nicolae Teclu, Prima Casa ap. 2 cam semidec., et. 7/11, 48 mp, 2018, 48 mp, Prima Casa ap. 2 cam 48 mp cu balcon 2018 la 700 m metrou Nicolae Teclu, instalatii electrice noi parchet, gresie, faianta, obiecte sanitare noi, finisaje de calitate. Pret 48500 e tva inclus; **48.500 €;** ☎0721.389.312

902. **Metrou** Nicolae Teclu, prima casa, ap 2 cam, 48 mp semidec., et. 1/11, 48 mp, 2018, Prima casa apt 2 cam 48 mp balcon 10 min metrou Nicolae Teclu centrala termica gresie, faianta, parchet obiecte sanitare usi de interior usa metalica intrare racordat la utilitati. Pret 49 900 euro, **49.900 €;** ☎0721.389.312

903. **Metrou** Nicolae Teclu, Theodor Pallady, Titan dec., et. 1/4, 70 mp, 2018, Apartament de 2 camere, dec. cu 2 balcoane, spatios si frumos impartit, centrala proprie, finisaje de calitate la alegere, bucatarie generoasa, la parter cu incalzire in pardoseala, la cheie, **66.800 €;** ☎0734.058.863 oksana_korobka@yahoo.com

904. **Metrou** Pacii 1 min , 2 cam, dec., 64 mp, dec., et. 8/10, 64 mp, 1985, renovat, langa statia Metrou Pacii, 2 camere, dec., complet renovat, instalatii electrice si sanitare schimbate complet, 65 mp, balcon, priveliste frumoasa, 2 debarale, **63.900 €;** ☎0732.188.812 octavianandron.2017@gmail.com

905. **Metrou** Pacii, Iuliu Maniu, dec., et. 2/11, 55 mp, 2019, 2 camere dec. 55 mp, etaj 2/11, complet finisat la alegere, centrala termica de apartament, contorizari individuale, pret 71.500 euro - TVA inclus **71.500 €;** ☎0757.578.682 razvan@rotarpark.ro

906. **Metrou** Pacii, Iuliu Maniu, dec., et. 2/11, 60 mp, 2019, bloc nou situat la 200 de metri de statia de metrou Pacii ofera spre vanzare apartament cu 2 camere 60 mpu, etaj 2 din 11,c omplet dec.-pret 76.500 euro. Comison la achizaitie 0, **76.500 €;** ☎0757.578.682 razvan@rotarpark.ro

907. **Metrou** Pacii-Iuliu Maniu, dec., et. 2/11, 60 mp, 2019, bloc nou situat la 200 de metri de statia de metrou Pacii ofera spre vanzare apartament cu 2 camere, **76.500 €;** ☎0757.578.682 razvan@rotarpark.ro

908. **Metrou** Piata Sudului, 2 cam, rezidential, dec., et. 1/3, 46 mp, 2018, bloc mic, 2 ap pe etaj, comision 0. Amplasament excelent: metrou Piata Sudului, Sun Plaza, Piata. Constructie excelenta, centrala termica proprie, finisaje personalizate, usa metalica, baie utilata. **58.700 €;** ☎0736.380.183/ 0725.597.221

909. **Metrou** Piata Sudului, bloc nou semidec., et. 1/8, 2018, Direct dezvoltator. Comision 0. Apartament de 2 camere la metrou Piata Sudului, bloc in constructie, etajul 1, 57 mp, se vinde complet finisat: g, f, p, termopane, centrala termica, usi interior/ exterior. Comision 0, **64.760 €;** ☎0735.219.876 vlad.m@star-construct.ro

910. **Mihai** Bravu dec., et. 4/10, 73 mp, 2017, apartament 2 camere lux (disponibilitate variata) situat vis-a-vis de statia Mihai Bravu, ansamblu rezidential nou, cu finalizare in martie 2018, comision 0%, direct dezvoltator **96.000 €;** ☎0725.985.760 cristina.matei@metropolitanresidence.ro

911. **Mihai** Bravu et. 1/9, 74 mp, 2018, Un ansamblu de locuinte de top, Mihai Bravu 2 camere (vizavi de statia de metrou), constructie noua, **104.000 €;** ☎0732.457.065/ 0722.297.332 gabriela@metropolitanresidence.ro

912. **Mihai** Bravu et. parter/10, 53 mp, Vatra Luminoasa, cf. 1 parter cu balcon in termopan, 53 mp, curat locuibil, g ,f, p, t, um, scara si bloc civilizat, metrou Iancului aproape, scoala, gradinita cadastru intabulare, pret bun, negociabil **53.000 €;** ☎0761.749.316/ 0722.824.757

913. **Mihai** Bravu, dec., et. 1/8, 55 mp, 2018, apartament 2 camere vis-a-vis de statia de metrou Mihai Bravu, la cca. 7 minute de mers pe jos de Parcul Tineretului si Delta Vacaresti, **79.800 €;** ☎0726.448.357/ 0725.597.221 claudiu.p@star-construct.ro

914. **Mihai** Bravu, dec., et. 3/9, 70 mp, 2017, apartament de 2 camere lux, incalzire in pardoseala, fatada ventilata, constructie cadre beton+fatada ventilata, finisaje incluse, comision 0, **89.900 €;** ☎0726.943.143 cristina.matei@metropolitanresidence.ro

915. **Mihai** Bravu, semidec., et. 1/10, 54 mp, 1978, Dristor, langa Rompetrol, cf. 1, vedere spate, 3 min. metrou, intrare stradala, pozitie deosebita **74.000 €;** ☎021.253.01.13/ 0745.087.966 office_treibrazi@yahoo.com

916. **Mihai** Bravu, dec., et. 7/10, 60 mp, 1976, Muncii, vis a vis de Victor Babes, liber, stradal, acte la zi, foarte spatios si luminos. **67.000 €;** ☎021.253.01.13/ 0745.087.966 office_treibrazi@yahoo.com

917. **Mihai** Bravu, 2 minute de metrou Mihai Bravu, dec., et. 3/9, 55 mp, 2018, direct dezvoltator, comision 0%, 2 camere, 55 mp utili, terasa 5,38 mp, 79.800 Euro + tva, finisaje premium incluse in pret, locuri de parcare optional. Contact: **79.800 €;** ☎0786.700.901/ 0786.700.902 vanzari@globalcityresidence.ro

918. **Mihai** Bravu, 200 m de metrou Mihai Bravu, dec., et. 5/9, 55 mp, 2018, 2 camere, direct dezvoltator, 79.800 + tva 5%, locuri de parcare subterane si supraterane, spatii comerciale la parter si mezanin. Ansamblu rezidential nou. Contact: **79.800 €;** ☎0786.700.901/ 0786.700.902 vanzari@globalcityresidence.ro

919. **Mihai** Bravu, Matei Voievod semidec., et. parter/10, 51 mp, 1968, apartament 2 camere, confort 1, semidec., parter din 10, bloc reabilitat termic, termopane, usa metalica, fara imbunatatiri, suprafata 51 mp, scara curata si civilizata, cadastru si intabulare, **55.000 €;** ☎0746.188.866 mar_ancomar@yahoo.com

920. **Mihai** Bravu, Matei Voievod, semidec., et. 9/10, 57 mp, 1970, apartament situat la etajul 9 din 10, in suprafata de 57 mp, spatios, imbunatatiri, gresie, faianta, parchet, ferestre PVC, usa metalica, bloc reabilitat termic, **58.000 €;** ☎0731.461.711

921. **Mihai** Bravu, metrou, dec., et. 3/9, 2018, apartament doua camere dec. apropiere metrou, ansamblu residential finalizat martie 2018. Constructie cadre de beton si caramida porotherm, finisaje la alegere, contorizat. Comision 0% **96.000 €;** ☎0725.985.762 roxana.panculescu@metropolitanresidence.ro

922. **Mihai** Bravu, metrou, dec., et. 4/9, 2016, apartament doua camere, spatios situat in Ansambul Residential Mihai Bravu, finalizare 2017, finisaje lux, parcare subterana, incalzire prin pardoseala, fatade ventilate, direct dezvoltator, **89.900 €;** ☎0725.985.762 roxana.panculescu@metropolitanresidence.ro

923. **Mihai** Bravu, metrou, Global City Residence dec., et. 5/9, 2018, direct dezvoltator, 2 camere sos. Mihai Bravu, 79.800 eur + TVA 5%, finisale la alegere incluse in pret, centrala termica proprie, 10% discount la plata integrala **79.800 €;** ☎0786.700.901 vanzari@globalcityresidence.ro

924. **Mihai** Bravu, metrou, Global City Residence semidec., et. 4/9, 145 mp, metrou Mihai Bravu , proiect nou, 100 mp utili, 145.000 +tva, locuri de parcare subterane si supraterane , finisaje la alegerea clientilor incluse in pret. **145.000 €;** ☎0786.700.901/ 0786.700.902 vanzari@globalcityresidence.ro

925. **Mihai** Bravu, promotie, finalizat, parcare inclusa, dec., et. parter/4, 123 mp, 2017, TVA inclus, promotie, Mihai Bravu, finalizat, mutare imediata, ultimul apartament disponibil, parcare subterana inclusa, TVA inclus, 5 minute de metrou, finisaje premium, reprezentant dezvoltator, fara comision **99.999 €;** ☎0736.380.187/ 0725.597.221 constantin.s@star-construct.ro

926. **Mihai** Bravu, Tineretului dec., et. 2/9, 61 mp, 2017, Particular vand apartament 2 camere, constructie noua, fatada ventilata, incalzire pardoseala, centrala termica individuala, finisajele la solicitarea clientului, **94.000 €;** ☎0721.805.158/ 0722.297.332 gabriela@metropolitanresidence.ro

927. **Mihai** Bravu, Tineretului, dec., et. 3/9, 61 mp, 2017, apartamente noi ansambluri rezidentiale Mihai Bravu, pentru mai multe detalii nu ezitati sa ma contactati la numarul de telefon **98.000 €;** ☎0721.805.158/ 0722.297.332/ 0722.297.332 gabriela@metropolitanresidence.ro

928. **Mihai** Bravu, Tineretului, Dristor, mall Vitan, dec., et. 3/9, 61 mp, 2018, apartament 2 camere Mihai Bravu, dec., spatios, balcon generos, zona comerciala, vis a vis de metrou Mihai Bravu situat la sosea. Complex rezidential de lux cu incalzire prin pardoseala. **90.000 €;** ☎0736.362.117 daniela.dinu@metropolitanresidence.ro

929. **Mihai** Bravu, Vatra Luminoasa, semidec., et. 3/10, 51 mp, 1970, cf 1, semidec., 3/10, gresie, fainta, parchet, termopan, usa metalica, toate actele, bloc reabilitat, vecinatati: Piata Muncii, Iancului, Dimitrov, Basarabiei, Baba Novac, Campia Libertatii, Maior Coravu **53.500 €;** ☎0787.602.251

930. **Mihai** Bravu, Vitan, Tineretului dec., et. 2/9, 73 mp, 2018, ansamblul rezidential Mihai Bravu este un proiect nou ce dispune de o pozitionare excelenta, fiind localizat in apropierea Parcului Tineretului si a Mall-ului Vitan **96.000 €;** ☎0730.888.271 cosmin.vasilache@zonadesud.ro

931. **Militari** dec., et. 4/4, 54 mp, 1985, 3 min. de Gorjului metrou, strada Rasaritului, intre 2 statii de metrou (Gorjului, Lujerului) si 2 piete (Gorjului, Veteranilor), zona si bloc impecabile, fara imbunatatiri, liber, acte, doar cash, **44.000 €;** ☎0731.322.851/ 021.434.30.60 bestimobiliaremilitari@gmail.com

932. **Militari** dec., et. 4/7, 42 mp, 2018, ap. 2 cam., constructie noua, caramida, finalizare 2017, finisaje incluse, baie utilata, centrala termica, bucatarie separata. Taxa de mentenanta 0, parcare, parc, RATB, acceptam credit, **37.800 €;** ☎0722.166.933 vanzari@militari-residence.ro

933. **Militari** semidec., et. 3/9, apartament situat pe bd Iuliu Maniu, in dreptul gurii de metrou Lujerului, bloc foarte curat m renovat total, ideal investitie. Se vinde mobilat si utilat; ☎0736.965.547 matyaalex1516@gmail.com

934. **Militari** dec., et. 1/3, 55 mp, 2018, Apartamente 2 camere, dezvolator, Militari, **45.000 €;** ☎0770.745.494 office-victoryresidence@yahoo.com

935. **Militari** dec., 55 mp, 1980, metrou, dec., etaj 2, an 80, 55 mp, gresie, faianta, usa metalica, termopan, imbunatatiri partiale. **58.000 €;** ☎0760.276.504

936. **Militari** dec., et. 2/7, 2017, Residence constructie noua, finalizare 2017, predare la cheie, fara taxa de mentenanta. Ansamblu rezidential cu parcuri, locuri de parcare incluse, magazine, piscine, scoala, gradinita. **50.400 €;** ☎0722.166.933 vanzari@militari-residence.ro

937. **Militari** dec., et. 2/7, 56 mp, 2017, Residence, in bloc nou, finalizare 2017, finisaje incluse, bransamente, contorizari individuale, baie utilata, CT. Ratb, parcare, magazine, piscine, etc. **50.400 €;** ☎0722.166.933 vanzari@militari-residence.ro

938. **Militari** dec., et. parter/7, 55 mp, 2017, Residence, in bloc nou, finalizare 2017, finisaje incluse, bransamente, contorizari individuale, baie utilata, CT. Ratb, parcare, magazine, piscine, etc. **48.200 €;** ☎0722.166.933 vanzari@militari-residence.ro

939. **Militari** Gorjului, dec., et. 1/10, 1980, Militari Gorjului, apartament 2 camere, confort 1 dec., etaj 1/8, suprafata 54 mp. amenajat; gresie, faianta, termopan, usa metalica, parchet, aer coditional, liber, intabulat. pr, **65.000 €;** ☎0751.163.727 paulaimobexpert@gmail.com

940. **Militari** (1 - 2 min. de Piata Veteranilor), semidec., et. 5/10, 53 mp, apartament confort 1, cu balcon, se vinde complet mobilat si utilat modern, cu electocasnice, etc, a fost renovat complet in urma cu cca.2 ani, impecabil **59.900 €;** ☎0722.528.996

941. **Militari** (1. min. Gorjului - metrou si piata) semidec., et. 7/10, 53 mp, apartament confort 1, stradal, se vinde mobilat si utilat, cu balcon, geam de aerisire la baie, termopane peste tot, usa metalica, aer conditional, gresie si faianta, liber **55.000 €;** ☎0722.302.080

942. **Militari** (intre Gorjului si Veteranilor), dec., 53 mp, 1982, apartament de vanzare la etajul 8, confort 1, cu balcon, renovat modern, imbunatatiri: gresie, faianta, parchet, termopan, usa metalica etc., **56.000 €;** ☎0722.528.996

943. **Militari** - Gorjului, dec., et. 1/4, 56 mp, 2018, 8 minute de metrou Gorjului, zona aerisita, ferita de trafic, bloc nou finalizare 2018, dec., se preda la cheie, centrala termica proprie, se accepta credit, reducere la plata cash, comision 0%, **65.000 €;** ☎0732.188.812

944. **Militari** - Lujerului, 2 camere, 2 terase, finisat, dec., et. parter/4, 93 mp, 2018, 2 camere dec.e cu 2 terase mari, bucatarie inchisa de 9mp, dormitor de 18 mp, finisat la cheie, 10 minute de metrou, pereti din caramida, loc de parcare si boxa optional, **89.000 €;** ☎0742.400.300

945. **Militari** Auchan, semidec., et. 1/6, 56 mp, 2017, Lidl, dezvoltator, bloc locuit, 2 balcoane, living 28 mp cu buc open space, finisat, ct, caramida interior/exterior, utilitati, contorizat lift, mij. transport la 3 min. pietonal, metrou, credit, **42.000 €;** ☎0768.147.217 pacii_residence@yahoo.ro

946. **Militari** Auchan, Mc Donalds, Rosu, dec., et. 7/7, 52 mp, 2016, apartament 2 camere, 52 mp utili, dec., finisaje la alegerea dvs., usa metalica, termopan, centrala proprie. Baie utilata. Bloc nou.www.militarirezervelor.ro **46.900 €;** ☎0725.744.950/ 0771.310.310 alice.rezervelor@gmail.com

947. **Militari** Ballroom, Auchan, Rosu, dec., et. parter/8, 67 mp, 2011, apartament 2 camere, dec., 67 mp, terasa 77 mp, centrala proprie, finisaje moderne, 2 grupuri sanitare, parcare subterana. bai utilate complet, www.militarirezervelor.ro **75.000 €;** ☎0771.310.310/ 0725.744.950 alice.rezervelor@gmail.com

948. **Militari** Cartier, dec., et. 4/5, apartament 2 camere in bloc nou cu 5 etaje, gresie, faianta, parchet Classen, usi de interior Classen, **29.900 €;** ☎0722.566.222

949. **Militari** Gorjului Dreptati nr 8, dec., et. 5/8, 55 mp, 1982, vanzare apartament 2 camere dec.-particular; **65.000 €;** ☎0767.803.242 abalasei.mihai@yahoo.com

950. **Militari** Metro, semidec., et. demisol/6, 44 mp, 2017, Lidl, dezvoltator, demisol inalt, luminos, geamuri mari, finisat, utilitati, contorizat separat, ct, bucatarie open space, mijloace transport, metrou, acte, credit, liber, merita vazut si cumparat **31.500 €;** ☎0768.147.217 pacii_residence@yahoo.ro

951. **Militari** Metro, dec., 60 mp, 2017, Lidl, dezvoltator, total dec., balcon 10 mp, buc inchisa 10 mp, finisat, CT, caramida interior/ exterior, utilitati, contorizat, lift, mij. transport la 5 min. pietonal, metrou, credit, acte, **54.000 €;** ☎0768.147.217 pacii_residence@yahoo.ro

952. **Militari** Metro, apartament 2 camere 53 mp dec., et. 5/5, 53 mp, 2018, bucatarie inchisa, predare la cheie: finisaje la alegere, usi, centrala termica, obiecte sanitare, tamplarie PVC Velux, lift, interfon, Termen de finalizare:Octombrie 2018 **35.000 €;** ☎0734.774.455/ 0720.686.868

953. **Militari** Metro, apartament 2 camere la cheie, dec., et. parter/4, 53 mp, 2017, ap.se preda la cheie, posibilitate de mutare imediata, bucatarie inchisa, dec., centrala termica, obiecte sanitare, tamplarie PVC, gealan cu geam termopan, lift, loc parcare, **43.500 €;** ☎0734.774.455/ 0720.686.868

954. **Militari** Metro, Praktiker, Rosu dec., et. 5/7, 51 mp, 2017, apartament 2 camere, dec., 51 mp utili, finisaje la alegerea dvs, termopan,prize, intrerupatoare,centrala proprie, baie utilata complet, bloc nou.www.militarirezervelor.ro **47.500 €;** ☎0771.310.310/ 0725.744.950

955. **Militari** Residence dec., et. parter/7, 49 mp, 2017, apartament in bloc nou, finalizare 2017, finisaje incluse, bransamente, contorizari individuale, baie utilata, CT. RATB, parcare, magazine, piscine, **41.650 €;** ☎0722.166.933 vanzari@militari-residence.ro

956. **Militari** Residence dec., et. 1/7, 42 mp, 2017, apartament in bloc nou, finalizare 2017, finisaje incluse, bransamente, contorizari individuale, baie utilata, CT. RATB, parcare, magazine, piscine, **37.800 €;** ☎0722.166.933 vanzari@militari-residence.ro

957. **Militari** Residence dec., et. 4/5, 60 mp, 2018, caracteristici, nr. camere:2, suprafata utila: 48,97 mp, suprafata utila totala: 60.67 mp, compartimentare: dec., confort: luxetaj: etaj 4, **49.142 €;** ☎0721.448.008 vitalestate0@gmail.com

958. **Militari** Residence semidec., et. 7/7, 50 mp, 2010, etaj 7/7, mansarda, 2 aere conditionate, centrala, mobilat, acte la zi, linie Ratb in complex, facilitati SPA, piscina, disponibil imediat, vecinatati: Rosu, Pacii, Militari **43.000 €;** ☎0728.820.095/ 021.210.76.00 sweethome_imob@yahoo.com

959. **Militari** Residence dec., et. 1/7, 42 mp, 2018, Militari, bloc nou, finalizare 2018, finisaje incluse, bransamente, contorizari individuale, baie utilata, CT. Ratb, parcare, magazine, piscina **35.700 €;** ☎0722.166.933 vanzari@militari-residence.ro

960. **Militari** Residence dec., et. 5/5, 48 mp, 2018, nr. camere: 2, suprafata utila: 48,39 mp, suprafata construita: 61,35 mp, compartimentare: dec., confort: lux, etaj: etaj 5, nr. bucatarii:1nr. bai: 1, an constructie: 2018 (finalizata); **49.693 €;** ☎0721.448.008 vitalestate0@gmail.com

961. **Militari** Residence 58A, dec., et. 2/8, 49 mp, 2017, apartament Militari Residence, 2 camere, mobila de bucatarie, centrala proprie, utilat, masina de spalat m, mobilat. Apartamentul este pe strada Rezervelor langa Ballroom, langa piscina. **48.500 €;** ☎0768.134.477

962. **Militari** Residence stradal, apartament 2 camere complet mobilat dec., et. 5/5, 59 mp, **52.900 €;** ☎0722.382.832 contact@erikachica.ro

963. **Militari** Residence, dec., et. 1/7, 57 mp, 2017, 2 camere in bloc nou, predare mai 2017, la cheie, fara taxa de mentenanta, acceptam credit. Parcare, toate actele, parcuri, scoala+ gradinita, RATB, **51.300 €;** ☎0722.166.933 vanzari@militari-residence.ro

964. **Militari** Residence, dec., et. 5/7, 56 mp, 2017, 2 camere, balcon inchis, bloc cu predare 2017, finisate complet cu gresie, faianta, parchet, la alegere, usa metalica, centrala termica, **50.400 €;** ☎0722.166.933/ 0723.103.946 vanzari@militari-residence.ro www.militari-residence.ro

965. **Militari** Residence, dec., et. 2/7, 54 mp, 2017, 2 camere, balcon inchis, bloc cu predare 2017, finisate complet cu gresie, faianta,

Imobiliare vânzări 2 CAMERE

1017. **Militari,** Auchan dec., et. parter/10, 54 mp, 2018, Militari, Auchan, loc parcare CVC, bucatarie inchisa, baie cu geam exterior, caramida Porotherm 30 cm, fara grinzi, fatada ventilata Bond, izolat cu vata minerala bazaltica, finisaje la alegere **53.970 €;** ☎0725.210.210 contact@transparentresidence.ro

1018. **Militari,** Auchan, semidec., et. 1/6, 53 mp, 2017, Lidl, dezvoltator, bloc finalizat, 2 balcoane, bucatarie inchisa , finisat, ct, caramida interior/exterior, utilitati, contorizat, lift, mij. transport la 3 min. pietonal, metrou, credit, liber, acte, **42.500 €;** ☎0768.147.217 pacii_residence@yahoo.ro

1019. **Militari,** Auchan, dec., 63 mp, 2017, Lidl, dezvoltator, bloc finalizat, bucatarie inchisa 11 mp, balcon 10 mp, caramida, contorizat, utilitati, CT, lift, mijloace transport 178, 138, metrou, credit, acte, **55.000 €;** ☎0768.147.217 pacii_residence@yahoo.ro

1020. **Militari,** Auchan, dec., 56 mp, 2017, Lidl, dezvoltator, loc finalizat, buc. inchisa 10, balcon 10 mp, centrala, caramida interior/ exterior, utilitati, contorizat, lift, mij. transport la 4 min. pietonal, metrou, credit, **52.000 €;** ☎0768.147.217 pacii_residence@yahoo.ro

1021. **Militari,** Auchan, metro dec., et. 5, 53 mp, 2018, direct dezvoltator, apartament 2 camere, dec., Militari, la 150 m de statia Ratb 178/138, tamplarie Salamander, se vinde la cheie cu finisaje la alegere, centrala (condensare), izolatie exterioara **43.000 €;** ☎0761.440.400 myhaela_popescu@yahoo.com

1022. **Militari,** Auchan, Rezervelor, dec., et. parter/8, 40 mp, 2017, direct dezvoltator, ansamblu rezidential, imobil nou modern, finisaje la alegere,centrala proprie, 10 min. metrou Pacii, Preciziei, 2 min. RATB 138;178, hypermarcket Auchan, Metro, Mega Image, TVA 5% inclus, **33.250 €;** ☎0734.125.125/ 0721.128.128 officemtresidence@gmail.com

1023. **Militari,** Auchan, Str. Rezervelor, dec., et. 2/8, 53 mp, 2018, Militari, Auchan, Str. Rezervelor, direct dezvoltator, imobil nou, modern, 10 min. metrou Pacii, Preciziei, RATB 138, 178, finisaje la alegere, centrala proprie, TVA 5% inclus in pret **47.350 €;** ☎0734.125.125/ 0721.128.128 officemtresidence@gmail.com

1024. **Militari,** Barsanesti nr. 30, 2 camere, comsion 0, dec., et. 1/5, 51 mp, 2018, 2 camere, decomadant, etajul 1, militari strada barsanesti, aproape de statia de metrou pacii, circa 10 minute reale de mers pe jos, bloc aproape finalizat, centrala proprie, comision 0. **55.500 €;** ☎0742.400.300

1025. **Militari,** bd. Iuliu Maniu, 200 m metrou, dec., et. 1/11, 57 mp, 2019, bloc nou situat la 200 de metri de statia de metrou Pacii, ofera spre vanzare apartament cu 2 camere 57 mpu, etaj 1 din 11, complet dec., **73.500 €;** ☎0757.578.682 razvan@rotarpark.ro

1026. **Militari,** bulevardul Iuliu Maniu, dec., et. 3/11, 59 mp, 2018, 2 minute de statia metrou Pacii, ap. in bloc nou, luminos si spatios, dec., 59 mp utili, centrala proprie, baie complet utilata, finisaje la alegere, contorizare individuala, exclus agentii. **75.500 €;** ☎0757.578.680 adrian@rotarpark.ro

1027. **Militari,** Bulevardul Iuliu Maniu, dec., et. 2/11, 57 mp, 2018, 200 metri de statia metrou Pacii, ap. in bloc nou, luminos si spatios, dec., 57 mp utili, centrala proprie, baie complet utilata, finisaje la alegere, contorizare individuala, exclus agentii, **73.500 €;** ☎0757.578.680 adrian@rotarpark.ro

1028. **Militari,** bulevardul Uverturii, dec., et. parter/3, 71 mp, 2015, pers. fizica, vand ap. 2 cam., bloc nou, finisaje moderne, 2 balcoane, gradina proprie, cent. termica, mobilat si utilat de la Kika si Mobexpert, 3 minute pana la statia de autobuz care va aduce in Bucuresti. **59.500 €;** ☎0728.395.280/ 0729.349.080 andrada@ideal-residence.ro

1029. **Militari,** Cernisoara, dec., et. parter/4, 40 mp, 1981, proprietar, vand garsoniera confort 1 sporit cu balcon mare inchis, aflata intr-o zona linistita cu multa verdeata si vecini prietenosi. Garsoniera se vinde libera si este disponibila imediat. **49.900 €;** ☎0722.922.251

1030. **MIlitari,** Chiajna dec., et. 6/7, 51 mp, 2017, apartament cu 2 camere, 51 mp utili, dec., finisat cu gresie, faianta, parchet si usi de interior la alegerea dvs., echipat cu centrala proprie, calorifere, prize, intrerupatoare, tamplarie PVC **47.500 €;** ☎0725.744.950 andreearezervelor79@gmail.com

1031. **Militari,** Complex Avangarde Rezidential, dec., 42 mp, 2016, P+4, apartamente 2 camere, gresie, faianta, parchet, termopane Salamander, usi Pinum, obiecte sanitare Cersanit, finisaje lux, parc, piscina, paza 24/ 24 h, predare la cheie, **35.900 €;** ☎0784.055.610/ 0722.952.779/ 0784.055.610 avangardemilitari@gmail.com www.avangarderezidential.ro

1032. **Militari,** Complex Avangarde Rezidential, semidec., 48 mp, 2016, p+4, gresie, faianta, parchet, termopane Salamander, usi Pinium, obiecte sanitare Cersanit, finisaje lux, parc, piscina, paza 24/ 24 h, predare la cheie, **39.900 €;** ☎0784.055.610/ 0722.952.779 avangardemilitari@gmail.com www.avangarderezidential.ro

1033. **Militari,** constructie noua, dec., et. parter/7, 42 mp, 2017, caramida, finalizare 2017, finisaje incluse, baie utilata, centrala termica, bucatarie separata. Taxa de mentenanta 0, parcare, parc, RATB, acceptam credit, **36.750 €;** ☎0722.166.933 vanzari@militari-residence.ro

1034. **Militari,** Gorjului dec., et. parter/9, 53 mp, 1978, Militari, Gorjului stradal, apartament confort 1,lux, impecabil, renovat recent, totul nou, se vinde utilat si mobilat complet, la cheie. Exclus agentii, **59.900 €;** ☎0765.666.266 Cameliaudr@gmail.com

1035. **Militari,** Gorjului metrou, dec., et. 1/4, 54 mp, 2018, apartament cu 2 camere, dec., zona Gorjului, Militari, etaj 1/4, finisaje incluse in pretul de achizitie (gresie, faianta, parchet), centrala, faianta, parchet, usa metalica, centrala proprie, **57.000 €;** ☎0768.292.122

1036. **Militari,** Gorjului, dec., et. 4/4, 58 mp, 2018, ap 2 camere, dec. complet, finisaje la alegere, bloc finalizat, prima casa, parcare inclusa in pret, 10 min de metrou Gorjului. **67.500 €;** ☎0759.030.363 anamaria.ferent@neofort-biz.ro

1037. **Militari,** Gorjului, semidec., cf. 1, imbunatatiri, et. 4, bloc carmaida, 3 minute piata, RATB, metrou, acte, bloc si zona civilizate, **49.000 €;** ☎0763.698.327/ 0727.745.806

1038. **Militari, Gorjului, dec., et. 1/5, 55 mp, 2016, la 2 minute de metrou, piata foarte apropae, bloc nou, 67.000 €;** ☎0799.999.970

1039. **Militari,** Gorjului, comision 0% dec., et. 6/6, 52 mp, 2018, 2 camere, 52 mp, finisat la cheie, centrala proprie, geam la baie, calorifere de otel, prize si intrerupatoare, interfon, gresie, faianta, parchet, usi de interior, tamplarie PVC 5 camere, comision 0, **52.000 €;** ☎0742.400.300

1040. **Militari,** Gorjului, comision 0% dec., et. 1/4, 52 mp, 2018, 2 camere, constructie 2018 in cartierul Militari, zona Valea Lunga, cu suprafata utila de 52 mp utili, etaj 1/4, bucatarie inchisa 9.55 mp, living 20.40 mp, dormitor 13.40 mp, comision 0%, **60.000 €;** ☎0742.400.300

1041. **Militari,** Gorjului, comision 0% dec., et. parter/6, 66 mp, 2018, 2 camere, dec., in cartierul Militari, zona Gorjului - Valea Lunga, la etajul P/6, in suprafata de 66 mp utili, **72.500 €;** ☎0742.400.300

1042. **Militari,** Gorjului, comision 0% dec., et. 1/4, 52 mp, 2018, 7 minute metrou Gorjului - piata, 2 camere, etaj 1/4, bucatarie inchisa, 9.50 mp, living 21 mp, dormitor 12.50 mp, finisat la cheie, centrala proprie, gresie, faianta, parchet, pereti din caramida, **60.000 €;** ☎0742.400.300

1043. **Militari,** Gorjului, Iuliu Maniu, Piata, Metrou dec., 55 mp, 1978, pozitionat la o dist. de aprox.. 5 min fata de statia de metrou si piata Gorjului, statie RATB in fata blocului, stradal, necesita renovare, pret negociabil, se accepta credit, acte la zi, **51.900 €;** ☎0773.937.205 a.gabriela@evocasainvest.ro

1044. **Militari,** Gorjului, loc de parcare gratis, dec., et. parter/6, 66 mp, 2018, apartament cu 2 camere in constructie noua 2018, dec., 66 mp utili, dressing, loc de parcare inclus in pret, finisat la cheie, centrala proprie, baie utilata, comision 0. **72.499 €;** ☎0742.400.300

1045. **Militari,** Gorjului, str. Petuniei semidec., et. 3/5, 53 mp, 2014, 9 apartamente, constructie 2014, suprafete de la 53 mp pana la 62 mp, preturi de la 42000 eur la 55500 eur.La preturi se adauga TVA de 5% si se vand la licitatie/executare. **42.000 €;** ☎0722.658.788/ 0765.253.221 imobiliarelagreu@yahoo.ro

1046. **Militari,** Gorjului, Vodafone, 2 camere cf 1 etaj 3 semidec., et. 3/10, 55 mp, 1972, apt 2 camere cf 1 semidec, 3/10, 55 mp, f curat, termopan, parchet stejar, um, mobilat, cochet si primitor, liber, bloc tip H beton-semistradal la 3 minunte de piata, metrou Gorjului, liniste, vegetatie. **55.000 €;** ☎0737.061.611/ 0737.061.611 carmenspontan@yahoo.com

1047. **Militari,** I. Maniu, cf. 1, sdec., etaj 3/9, 51 mp., amenajat, mob utilat semidec., et. 3/9, 51 mp, 1968, **57.500 €;** ☎0727.426.578 manu.alexandru@galaxyimob.ro

1048. **Militari,** Iuliu Maniu dec., et. 2/6, 61 mp, 2018, direct dezvoltator, bloc nou P+5 beton si caramida sector 6 in complex rezidential, predare la cheie, compartimentari interioare caramida, finisaje la alegere, centrala termica proprie, statie RATB la 5, **51.850 €;** ☎0733.248.555/ 0721.283.643 envogueresidence@gmail.com

1049. **Militari,** Iuliu Maniu, dec., et. parter/5, 48 mp, 2018, direct dezvoltator, bloc nou P+5 beton si caramida sector 6 in complex rezidential predare la cheie, compartimentari interioare caramida finisaje la alegere, centrala termica proprie, statie RATB la 200 m **40.650 €;** ☎0725.083.454/ 0733.248.555 envogueresidence@gmail.com

1050. **Militari,** Iuliu Maniu, dec., et. parter/5, 63 mp, 2018, Direct dezvoltator, bloc nou P+5 beton si caramida sector 6 in complex rezidential, predare la cheie, compartimentari interioare caramida, finisaje la alegere, centrala termica proprie, statie RATB la 200 m **54.550 €;** ☎0725.083.454/ 0733.248.555 envogueresidence@gmail.com

1051. **Militari,** Iuliu Maniu, dec., et. parter/5, 2018, direct dezvoltator, bloc nou P+5 beton si caramida sector 6 in complex rezidential, predare la cheie, compartimentari interioare caramida, finisaje la alegere, centrala termica proprie, statie Ratb la 5 min. **39.700 €;** ☎0733.248.555/ 0721 .283.643 envogueresidence@gmail.com

1052. **Militari,** Iuliu Maniu, dec., et. 2/5, 2018, direct dezvoltator, bloc nou p+5 beton si caramida sector 6, predare la cheie, compartimentari interioare caramida, finisaje la alegere, centrala termica, statie Ratb la 100 m, toate utilitatile, parcare. **47.600 €;** ☎0733.248.555 alinagabriella2002@yahoo.com

1053. **Militari,** Iuliu Maniu, dec., et. 2/6, 57 mp, 2018, direct dezvoltator, bloc nou P+5 beton si caramida sector 6, predare la cheie, compartimentari interioare caramida, finisaje la alegere, centrala termica, statie Ratb la 100 m, toate utilitatile. **48.200 €;** ☎0733.248.555 alinagabriella2002@yahoo.com

1054. **Militari,** Iuliu Maniu, dec., et. 1/5, 56 mp, 2018, direct dezvoltator, bloc nou p+5 beton si caramida sector 6, predare la cheie, compartimentari interioare caramida, finisaje la alegere, centrala termica, statie Ratb la 50 m, toate utilitatile, parcare. **47.100 €;** ☎0733.248.555

1055. **Militari,** Iuliu Maniu, semidec., et. 1/5, 40 mp, 2018, direct dezvoltator, bloc nou P+5 beton si caramida sector 6, predare la cheie, compartimentari interioare caramida, finisaje la alegere, centrala termica, statie Ratb la 50 m, toate utilitatile, parcare. **36.000 €;** ☎0733.248.555

1056. **Militari,** Iuliu Maniu, dec., et. 1/6, 60 mp, 2018, direct dezvoltator, bloc nou p+6 beton si caramida sector 6, predare la cheie, compartimentari interioare caramida,finisaje la alegere, centrala termica, statie Ratb la 50 m, toate utilitatile, parcare. **51.000 €;** ☎0733.248.555

1057. **Militari,** Iuliu Maniu, 200 m metrou dec., et. 2/11, 51 mp, 2019, Bloc nou situat la 200 de metri de statia de metrou Pacii ofera spre vanzare apartament cu 2 camere 51 mpu, etaj 2 din 11, complet dec., **63.500 €;** ☎0757.578.682 razvan@rotarpark.ro

1058. **MIlitari,** Iuliu Maniu, 200 m metrou, dec., et. 2/11, 51 mp, 2019, 2 camere 51 mpu, etaj 2/11, complet finisat la alegere, centrala termica, contorizari individuale, **63.500 €;** ☎0757.578.682 razvan@rotarpark.ro

1059. **Militari,** Iuliu Maniu, 200 m, metrou, dec., et. 1/11, 56 mp, 2019, bloc nou situat la 200 de metri de statia de metrou Pacii ofera spre vanzare apartament cu 2 camere 56 mpu, etaj 1 din 11, complet dec., **71.500 €;** ☎0757.578.682 razvan@rotarpark.ro

1060. **Militari,** Iuliu Maniu, 200 m, metrou, dec., et. 1/11, 56 mp, 2019, bloc nou situat la 200 de metri de statia de metrou Pacii ofera spre vanzare apartament cu 2 camere 56 mpu, etaj 1 din 11, complet dec., pret 71.500 euro tva inclus, **71.500 €;** ☎0757.578.682 razvan@rotarpark.ro

1061. **Militari,** Iuliu Maniu, 200 m, metrou, dec., et. 2/11, 57 mp, 2019, bloc nou situat la 200 de metri de statia de metrou Pacii ofera spre vanzare apartament cu 2 camere 57 mpu, etaj 2 din 11, complet dec., pret 73.500 euro, **73.500 €;** ☎0757.578.682 razvan@rotarpark.ro

1062. **Militari,** Iuliu Maniu, metrou Pacii, dec., et. 3/10, 55 mp, 1979, Militari, Iuliu Maniu, Apusului, apartament 2 camere, dec., suprafata 58 mp, un balcon inchis, etaj 3/10, imobil 1979. **58.500 €;** ☎0731.301.900 cristian.grigore@reian.ro

1063. **Militari,** Iuliu Maniu-200 m, metrou, dec., et. 1/11, 56 mp, 2019, bloc nou situat la 200 de metri de statia de metrou Pacii ofera spre vanzare apartament cu 2 camere 56 mpu, etaj 1 din 11, complet dec., pret 71.500 euro; **71.500 €;** ☎0757.578.682 razvan@rotarpark.ro

1064. **Militari,** Ianga Auchan, Metro, str. Tineretului 31 dec., 56 mp, 2018, Chiajna, bloc D+P+7, lift, finalizare vara, geam tripan Salamander, pereti zidarie, statie RATB, parcare, taxe mentenanta 0, dezvoltator, finisaje la alegere, dec., detalii la www.nuferilor.ro **46.000 €;** ☎0772.020.517/ 0744.689.623 apartamente2016@gmail.com

1065. **Militari,** Ianga Metro, Auchan, str. Tineretului 31 dec., 50 mp, 2018, Chiajna, bloc D+P+6+M, lift, geam tripan Salamander, pereti zidarie, statie RATB 178, 138, taxe mentenanta 0, dezvoltator, finisaje la alegere, parcare, finalizare vara, detalii la www.nuferilor.ro, **40.000 €;** ☎0772.020.517/ 0744.689.623 apartamente2016@gmail.com

1066. **Militari,** Lujerului dec., et. 2/4, 2018, apartament 2 camere, dec.e, bucatarie inchisa, constructie noua de caramida, balcon, loc parcare subtrean si suprateran optional, comision 0%, **66.700 €;** ☎0742.400.300

1067. **Militari,** Lujerului, dec., et. 2/4, 2018, apartament 2 camere, dec.e, orientare E.S.T, bucatarie inchisa, balcon, constructie noua din caramida, parcare subterana optional, centrala, calorifere, usi, prize, intrerupatoare, comosion %, **72.000 €;** ☎0742.400.300

1068. **Militari,** Lujerului, dec., et. 3/4, 55 mp, 2018, apartament 2 camere, suprafata 55 mp, etaj 3/4, lift, balcon, centrala proprie, gresie, faianta, parchet, prize, intrerupatoare, parcare subterana optional, comision 0%, **70.000 €;** ☎0742.400.300

1069. **Militari,** Lujerului, et. parter, 58 mp, 2013, proprietar vand apartament 2 camere plus terasa mare zona Lujerului **79.000 €;** ☎0722.443.141

1070. **Militari,** Lujerului, Metrou Lujerului, Cora, 57 mp dec., 57 mp, 1980, apartament foarte spatios, sufragerie 19 mp, dormitor 14 mp, balcon 6 mp, confort 1, bloc izolat termic, balcon mare închis, parchet, gresie, faianta, termopan, eliberabil imediat, cadastru. Urgent **64.900 €;** ☎0723.144.697

1071. **Militari,** Metro Auchan, dec., et. 7/7, 49 mp, 2017, apartament 2 cam, Militari Rezervelor, bloc nou, **44.500 €;** ☎0725.744.950 andreearezervelor79@gmail.com

1072. **Militari,** Metro, dec., et. 4/7, 55 mp, 2017, apartament 2 cam., direct dezvoltator, comision 0, fara taxa de mentenanta finalizare august 2017, balcon inchis, **49.950 €;** ☎0722.166.933 vanzari@militari-residence.ro

1073. **Militari,** Metro, dec., et. 4/7, 50 mp, 2017, bloc nou finalizare 2017 predare la cheie, acceptam credit, **45.000 €;** ☎0722.166.933 vanzari@militari-residence.ro

1074. **Militari,** Metro, dec., et. parter/10, 54 mp, 2018, Militari, Metro, sector 6, ap. 2 camere, baie cu geam exterior, loc parcare cu CVC, fatada ventilata Stacbond, tamplarie aluminiu, geam termopan duplex, finisaje la alegere 30 euro/ mp, **53.970 €;** ☎0725.210.210 contact@transparentresidence.ro

1075. **Militari,** Metro, Auchan dec., et. 2/6, 57 mp, 2017, tva inclus in pret, parcare libera in incinta, www.pacii-residence.net, termen predare iunie 2018 **52.000 €;** ☎0728.009.231 office@pacii-residence.net

1076. **Militari,** Metro, Auchan, dec., et. demisol/6, 57 mp, 2017, 2 camere dec.e, demisol, finalizat, tva inclus in pret, parcare libera in incintat, www.pacii-residence.net **40.000 €;** ☎0728.009.231 office@pacii-residence.net

1077. **Militari,** Metro, Auchan, dec., et. 1/6, 57 mp, 2017, dec., tva inclus in pret, parcare libera in incinta. www.pacii-residence.net, termen predare iunie 2018, **52.000 €;** ☎0728.009.231 office@pacii-residence.net

1078. **Militari,** Metro, Auchan, semidec., et. 1/6, 56 mp, 2017, semidec., tva inclus in pret, parcare libera in incinta, finalizat. **46.000 €;** ☎0728.009.231 office@pacii-residence.net

1079. **Militari,** Metro, Auchan, dec., et. 4/6, 57 mp, 2017, tva inclus in pret, parcare libera in incinta, www.pacii-residence.net, predare iunie 2018, **52.000 €;** ☎0728.009.231 office@pacii-residence.net

1080. **Militari,** Metro, Orhideelor semidec., et. demisol, 37 mp, 2017, Studio, 37mp utili, semidec., camera de zi open space cu bucataria, baie si dormitor amplasat la demisol in bloc nou foarte apropae de Ratb 178 Sl 138, zona linistita, **27.500 €;** ☎0748.221.317/ 0729.104.645 artcityconstruct@gmail.com

1081. **Militari,** metrou Gorjului, dec., et. 1/4, 52 mp, 2018, 2 camere, Gorjului, strada Carabusului nr. 35, 52 mp utili, etaj 1/4, bucatarie inchisa 9.55 mp, living 20.40 mp, dormitor 13.40 mp, finisat la cheie, pret pentru avans de minim 25.000 euro **59.990 €;** ☎0742.400.300

1082. **Militari,** Moinesti, Furtunei, dec., et. demisol/3, 81 mp, 2017, 2 camere, dec., 57 mp + terasa 23 mp, bloc nou, se preda finisat la cheie, finisaje la alegerea clientului. Blocul este finalizat, **57.500 €;** ☎0742.400.300

1083. **Militari,** Pacii, dec., et. 1/4, 48 mp, 1977, la 6 min de metrou Pacii, 2 camere, etaj 1 / 4, confort 1, dec., constr. 1977, supr. utila: 48mp, aer conditionat, tamplarie termopan, usa metalica, interior necesita renovare. **57.000 €;** ☎0784.280.818 george.radulescu79@yahoo.com

1084. **Militari,** Pacii, Auchan, dec., et. 7/7, 49 mp, 2017, apartament 2 camere, dec., 49 mp, finisaje la alegerea dvs., termopan, usa metalica,centrala proprie, baie utilata complet. Bloc nou.www.militarirezervelor.ro **44.500 €;** ☎0725.744.950/ 0771.310.310 alice.rezervelor@gmail.com

1085. **Militari,** Pacii, Belsugului, Bucuresti, sector 6 dec., et. 6/9, 52 mp, 2019, apartament 2 camere dec., Belsugului, Militari, Pacii, Ratb 1 min, bucatarie inchisa, complet finisat, bloc finalizare 2019, centrala, parcare, reduceri pentru avans mare, fara comision. **57.100 €;** ☎0749.115.511/ 0745.005.500 belsuguluiresidence@gmail.com

1086. **Militari,** Pacii, comision 0, dec., et. 5/5, 48 mp, 2018, 2 camere, dec., etaj 5/5, Militari, Pacii, bucatarie inchisa 11 mp, finisat la cheie cu usa metalica, centrala proprie, baie utilata cu obiecte sanitare, calorifere de otel, tamplarie PVC. **43.500 €;** ☎0742.400.300

1087. **Militari,** Pacii, comision 0, dec., et. 5/5, 51 mp, 2018, 2 camere, dec., etaj 5/5, zona Pacii, 51 mp utili, finisat la cheie cu usa metalica, centrala proprie, baie utilata cu obiecte sanitare, calorifere de otel, tamplarie PVC, utilitati, comision 0. **43.500 €;** ☎0742.400.300

1088. **Militari,** Pacii, Miniprix, dec., et. 3/9, 52 mp, 2019, apartament 2 camere dec., bucataria inchisa, pereti interiori caramida, complet finisat, balcon, centrala, parcare la liber, nou 2019, aproape Ratb, se accepta credit cu avans 15%, comision 0. **57.068 €;** ☎0749.115.511/ 0745.005.500 belsuguluiresidence@gmail.com

1089. **Militari,** Pacii, Preciziei dec., et. 4/8, 71 mp, 2018, alegeti modelul dorit din gama premium Italia oferita de noi pentru gresie faianta, parchet, mobilier baie cat si pentru usile de lemn din interior. Baie utilata mobilata, centrala termica calorifere **59.950 €;** ☎0758.300.500 insignia.militari@gmail.com

1090. **Militari,** Pacii, Preciziei, semidec., et. parter/4, 2018, alegeti fara costuri suplimentare modelul dorit din gama premium Italia oferita de noi pentru gresie, faianta, parchet, mobilier baie cat si pentru usile de lemn din interior. La 3 minute de RATB; **45.800 €;** ☎0758.300.500 insignia.militari@gmail.com

1091. **Militari,** padurea Rosu apartament 2 camere, dec., et. 2/3, 57 mp, 2017, imobil pozitionat intre padurea Rosu si parcul central, Dudu. Predare la cheie cu finisaje la alegere, incluse in pret. Termen de finalizare septembrie 2018. Statie mijloc de transport (linia 406) **45.600 €;** ☎0744.665.665/ 0734.774.455

1092. **Militari,** padurea Rosu, apartament 2 camere 53 mp, dec., et. demisol/3, 53 mp, 2017, imobil pozitionat intre Padurea Rosu si Parcul central, Dudu. Predare la cheie, finisaje incluse la alegere. Finalizare septembrie 2018. Statie mijloc de transport (linia 406), **41.600 €;** ☎0720.686.868/ 0734.774.455 contact@royal-residence.ro

1093. **Militari,** Piata Veteranilor, semidec., et. 1/8, 56 mp, 1980, 2 camere, gradinita, gresie, faianta, tamplarie termopan, usa metalica, interior necesita renovare, **63.000 €;** ☎0784.280.818 george.radulescu79@yahoo.com

1094. **Militari,** Rasaritului,Gorjului dec., et. 3, 62 mp, 2017, apartamente bloc nou constructie si compartimentare din caramida, toate utilitatile publice, situat la 10 min. de metrou si piata Gorjului, ap. se vand semifinisate, parcare subsol, TVA 5%inclus, proprietar, **59.000 €;** ☎0724.172.888/ 0768.857.375 catalin_imob@yahoo.com

1095. **Militari,** Rezervelor, Auchan. semidec., et. 7/8, 41 mp, 2018, Militari, str. Rezervelor, ap finisat, contorizat individual, centrala proprie, predare la cheie. Acces rapid Ratb, metrou, centre comeciale, gradinita, scoala. Finalizare august 2018. **37.250 €;** ☎0734.125.125/ 0721.128.128 office@mtresidence.ro

1096. **Militari,** Rezidential Apusului 2 dec., et. 1/6, 52 mp, 2018, imobil nou D+P+6E, situat pe strada Acvilei nr 42, constructie si compartimentare caramida, decomndat,balcon, geam la beie, finisaje la alegere, parcare proprie, accept credit **44.000 €;** ☎0726.500.535/ 0767.565.131 contact@rezidentialapusului.ro

1097. **Militari,** Rezidential Apusului 2 dec., et. 1/6, 65 mp, 2018, imobil nou D+P+6E situat pe strada Acvilei nr 42, constructie si compartimentare caramida, geam la baie, finisaje la alegere, 2 balcoane, ct, parcare proprie, accept credit prima casa **52.000 €;** ☎0726.500.535/ 0767.565.131 contact@rezidentialapusului.ro

1098. **Militari,** Rezidential Apusului 2, dec., et. demisol/6, 50 mp, 2018, imobil nou-S+P+6E, dec., balcon inchis bucatarie inchisa, loc parcare, constructie si compartimentare caramida, finisaje la alegere, ct, accept credit **34.000 €;** ☎0726.500.535/ 0767.565.131 contact@rezidentialapusului.ro

1099. **Militari,** Rosu dec., et. 1/3, 50 mp, 2017, Bloc nou P+3eE 2 camere total dec., bucatarie inchisa, baie cu cada, dormitor de 13 m, living cu balcon. Ap. se vinde la cheie cu finisaje alese de cumparator, **39.900 €;** ☎0729.481.840/ 0761.028.046 imobeurocasa@gmail.com

1100. **Militari,** Rosu, dec., et. 2/3, 50 mp, 2018, ap. 2 camere str. Apeductului nr. 28G, suprafata utila 50 mp -42.900 euro. Ap. 2 camere 55 mp utili-46.900 euro (etaj 1, ultimul apartament), direct dezvoltator. Loc parcare inclus, **42.900 €;** ☎0722.522.084 du_nic@yahoo.com

1101. **Militari,** Rosu, 5 min Lidl Uverturii dec., et. 3/3, 51 mp, 2018, apartament 2 camere + pod 15mp, bucatarie inchisa, finalizat, finisaj complet, centrala, intabulat, parcare, toate utilitatile bransate, se accepta credit, dezvoltator, **51.000 €;** ☎0749.115.511/ 0745.005.500 proprietatinoi@gmail.com

1102. **Militari,** sector 6 dec., 55 mp, 2016, constructie caramida, 2 camere, parter/4, finisat, centrala proprie, usa metalica, tamplarie PVC, complet finisat, contorizare individuala, statia de metrou Gorjului, acces Ratb, magazine variate, **52.000 €;** ☎0767.708.916 office@ideal-residence.ro

1103. **Militari,** Sector 6, Belsugului, metrou Pacii dec., et. 2/10, 53 mp, 2019, apartament 2 camere situat in Militari, Dr. Belsugului, Sector 6, metrou Pacii sau Preciziei, comision zero, direct dezvoltator, parcare, bloc nou, **58.322 €;** ☎0736.046.831 aviresidencesrl@gmail.com

1104. **Militari,** Str. Dreptatii dec., et. parter/4, 60 mp, 1982, 10 min pana la Metrou Lujerului/ Gorjului/ P-ta Veteranilor, vedere mixta,liniste deplina, se preda liber, cadastru+ intabulare, pozitie excelenta, rog seriozitate se percepe comision 2%, **61.500 €;** ☎0769.676.360

1105. **Militari,** str. Rezervelor, dec., 58 mp, 2017, ap finisat, contorizat individual, centrala proprie, predare la cheie. Acces rapid RATB, metrou, Centre Comeciale, gradinita, scoala. D+P+7+M. **52.400 €;** ☎0734.125.125/ 0721.128.128 office@mtresidence.ro www.mtresidence.ro

1106. **Militari,** str. Rezervelor, dec., 54 mp, 2018, ap finisat, contorizat individual, centrala proprie, predare la cheie. Acces rapid RATB, metrou, Centre Comeciale, gradinita, scoala. Finalizare martie 2018. **48.550 €;** ☎0734.125.125/ 0721.128.128 office@mtresidence.ro www.mtresidence.ro

1107. **Militari,** Str. Rezervelor, Auchan, dec., et. 2/8, 52 mp, 2018, direct dezvoltator, imobil nou, modern, 10 min. metrou Pacii / Preciziei, RATB 138; 178, finisaje la alegere, centrala proprie, TVA 5% inclus, **46.450 €;** ☎0734.125.125/ 0721.128.128 officemtresidence@gmail.com

1108. **Militari,** str. Rezervelor, Lidl, dec., 48 mp dec., et. parter/8, 48 mp, 2018, direct dezvoltator, imobil nou, modern, 10 min. metrou Pacii, Preciziei, 2 min. RATB 138, 178, finisaje la alegere, centrala proprie, TVA 5% inclus in pret. Acceptam credit ipotecar, prima casa **42.250 €;** ☎0721.128.128/ 0734.125.125 officemtresidence@gmail.com

1109. **Militari,** Uverturii, dec., et. 1/5, 51 mp, 2018, bloc nou-finalizare 2018, dec., 2 cam, 1/5, la cheie! la 10 min de metrou si piata gorjului, R.A.T.B. fata blocului, scoli, gradinite, banci la 1 minut de bloc, se accepta credit, comision 0% , **63.500 €;** ☎0732.188.812

1110. **Militari,** Uverturii, etajul 1, semidec., et. 1/5, 59 mp, 2018, Uverturii-apartament 2 camere, constructie 2018, finisat la cheie, etajul 1 din 5, centrala proprie, acte la zi - cadastru si intabulare, structura de beton, pereti din caramida porotherm, izolatie, **67.000 €;** ☎0742.400.300

1111. **Militari,** Virtutii, dec., et. 3/4, 60 mp, 1992, centrala proprie, loc parcare ADP, gresie, faianta, parchet, termopan, usa metalica, aer conditionat, civilizat, **67.000 €;** ☎0723.616.711

1112. **Militari,Iuliu** Maniu,Gorjului,5 min. metrou,45mp semidec., et. parter/10, 45 mp, 1980, piata, magazine, banci, zona foarte buna, ideala investitie, posibilitate si birouri, intrare din curtea interioara, necesita reamenajare, 36 mp utili in acte, balcon mare fara acte, doar cash, fix, seriozitate. **35.000 €;** ☎0764.841.843/ 0740.687.595

1113. **Militari-** Lujerului, Veteranilor, dec., 53 mp, 1982, confort 1 etaj 3, gresie, faianta, parchet, termopan, **53.500 €;** ☎0769.115.522

1114. **Mosilor** 2 camere semidec., et. 6/10, 55 mp, 1982, 2 camere Mosilor, metrou Bucur Obor, vedere spate, semidec., cu imbunatatiri, gresie, faianta, parchet de lemn, termopane, zugravit recent, ac, mobilat si utilat, accepta credit, usor negociabil, **79.500 €;** ☎0723.372.790 prosperimobconcept@gmail.com

1115. **Mosilor** Pizza Hut dec., et. 6/8, 57 mp, 1986, apartament 2 camere dec., mobilat si utilat modern, renovat lux, **79.000 €;** ☎0747.777.767/ 021.323.00.10 office@centralimobiliare.ro

1116. **Mosilor** Pizza Hut stradal semidec., et. 1/7, 62 mp, 2014, imobil nou, apartament ideal cabinet medical, stomatologic, infrumusetare, etc. Dotat pentru activitate medicala, se poate reconfigura conform necesitatilor, se poate amenaja inca un grup sanitar; **119.800 €;** ☎0744.505.999 alexandru@k-imobiliare.ro

1117. **Mosilor,** Eminescu, bloc nou 2014 terasa si gradina dec., et. parter/5, 59 mp, 2014, bloc nou finalizat 2014, parter inalt, dec., 59 mp, terasa superba, camere inalte, luminos, baie spatioasa, centrala proprie Immergas, acces restrictionat bariera, monitorizare video, civilizat **87.500 €;** ☎0722.314.320 Imuniversal@yahoo.com

1118. **Mosilor,** Eminescu, Traian, Dacia, Pizza Hut, dec., et. 6/8, 62 mp, 1982, Metrou Obor 7min. stradal, bloc 1982, dec, 62 mp, renovat integral recent, g, f, p, um, termopan, instalatii electrice, sanitare noi, usi noi, mobilat complet-utilat, cadastru-intabulare, accept credit, **78.900 €;** ☎0722.614.867/ 0723.947.833

1119. **Mosilor,** oferta 2 camere dec., et. 6/8, 52 mp, 1984, **77.900 €;** ☎0720.714.919 razvan.dumitrescu@catoma.ro

1120. **Mosilor,** strada Fainari, dec., et. 7/8, 60 mp, 1985, locatie deosebita, liber, dec., curat, loc parcare, stradal, intrare stradala, vedere panoramica, negociabil, **82.000 €;** ☎0727.706.366/ 0730.006.495

1121. **Muncii,** semidec., et. 7/10, 52 mp, 1970, Campia Libertatii, confort 1, semidec.,Parcul IOR 3 minute, gresie, faianta, parchet, termopane, usa metalica, bloc reabilitat, geam baie, scara renovata, aer conditionat, toate actele, **61.000 €;** ☎0732.135.471

1122. **Muncii,** Decebal, Calarasilor, dec., et. 3/8, 64 mp, 1992, apartament dec. situat pe Calea Calarasilor, bloc monolit ,foarte apropae de Metrou Piata Muncii, constructie 1992, suprafata 64 mp, etaj 3-8, **85.000 €;** ☎0735.883.450 traian@centralimobiliare.ro

1123. **Muncii,** Mihai Bravu dec., et. 2/8, 62 mp, 1988, Apartament confort 1, dec., bloc 1988, suprafata totala de 62 mp cadastru si intabulare, liber, fara amenajari, vedere fata, **88.000 €;** ☎021.231.23.18/ 0731.144.152

1124. **Muncii,** Mihai Bravu, dec., et. 2/8, 60 mp, 1992, 2 camere dec.e, 60 mp, bloc monolit, situat langa metrou Piata Muncii, pret negociabil **87.000 €;** ☎0747.777.767/ 021.323.00.10

1125. **Nerva** Traian dec., et. 7/8, 59 mp, 1990, 7/8, Nerva Traian, Alexandru Moruzzi, nr.1, dec., 59 mp, 1990, gresie, faianta, parchet, termopan, um, ac, centrala termica, negociabil **95.000 €;** ☎0745.004.308

1126. **Nerva** Traian dec., et. parter/3, 48 mp, 2018, imobil nou, direct dezvoltator, ds+p+2e+mp, constructie 2018, dec., predare la cheie, finisaje la alegere, centrala proprie, incalzire in pardoseala, spat

Imobiliare vânzări 2 CAMERE

1175. **Obor,** Colentina, Doamna Ghica, Parc Plumbuita dec., et. 6/10, 40 mp, 1976, 6/10, cf 2, dec, 40 mp, bloc reabilitat termic, fara risc seismic, orientat pe est, luminos, scara civilizata, contorizat, g, f, p, t, um, cadastru si intabulare, zona linistita, accept credit, pret negociabil. **41.500 €;** ☎0770.956.572

1176. **Obor,** Colentina, Doamna Ghica, Tei, Parc Plumbuita dec., et. 10/10, 58 mp, 1980, oferta, et.sup.terasa refacuta, cf 1 sp, pe mijloc, luminos, orientat pe Sud, fara modificari, bl nou, contorizat, balcon spatios, t+um, aer condit, eventual si mobilat, intab, liber, zona linistita, acc credit, **51.000 €;** ☎0770.956.572

1177. **Obor,** Colentina, Kaufland stradal Teiul Doamnei, semidec., et. 1/10, 54 mp, 1970, intrare vedere stradala, aproape de Mall, piata, Kaufland, bloc 1970 reabilitat termic, super civilizat, 1/10, imb., gresie, faianta, parchet, usa metalica, termopan, cadastru, intabulare, ideal investitie inchiriere, locuit, **54.900 €;** ☎0723.947.833/ 0722.614.867

1178. **Obor,** Colentina, Mall Veranda, vav Kaufland, semidec., et. 8/10, 53 mp, 1970, stradal, 8 min. metrou Obor, langa Scoala nr. 27, Mall Veranda, Teiul Doamnei, Sectia 7, bloc caramida reabilitat termic, gresie, faianta, parchet, usa metalica, termopan, buc. mob. pe mijloc, baie cu fereastra, cadastru, intabulare, liber, **52.500 €;** ☎021.688.08.67/ 0722.614.867

1179. **Obor,** Colentina, stradal, vav Kaufland semidec., et. 8/10, 54 mp, 1970, 5 min metrou, Mall Veranda, piata, etaj 8/10, bloc 1970 din caramida reabilitat termic, fara risc seismic, pe mijloc, orientare sud-est, baie cu fereastra, imb, g, f, p, termopan, um, ac, cadastru, intabulare, se accepta credit, **58.000 €;** ☎021.380.28.14/ 0737.435.628

1180. **Obor,** Colentina, Teiul Doamnei, langa posta, dec., et. 5/10, 56 mp, 1984, langa facultate, parcul Tei, bloc reabilitat termic, renovat recent integral, cadastru, intabulare, acc. credit, **62.900 €;** ☎021.688.08.67/ 0722.614.867

1181. **Obor,** Colentina, Teiul Doamnei, Sectia 7 dec., et. 2/10, 55 mp, 1986, Kaufland-Mall Veranda, semistradal, etaj 2/10, dec., centrala termica, gresie, faianta, parchet, termopan, usa metalica, aer conditionat, parcare ADP, apartament pe mijloc, zona linistita, credit, negociabil, **64.000 €;** ☎0787.882.999

1182. **Obor,** Maica Domnului, Grigore Ionescu, dec., et. 7/8, 57 mp, 1986, 10 min. metrou aproape Kaufland, Mall Veranda, Colentina, Teiul Doamnei, 5 min. Parc, Tei, cf.1, pe mijloc, orientare E, curat, gresie, faianta, termopan, um, accept credit, cadastru, intabulare, liber, **59.500 €;** ☎021.380.28.14/ 0737.435.628

1183. **Obor,** Primarie, 52 mp, 1963, 2 camere, faianta, gresie, usa metalica, termopan, aer conditionat, parchet, preferabil cash, urgent, **49.500 €;** ☎0748.871.075

1184. **Obor,** Sos. Mihai Bravu, langa Primaria sect. 2, dec., et. 9/11, 65 mp, 2009, parc, particular, langa metrou Obor, piata, mall Veranda, bloc nou 2009 9/11, Living, bucatarie, birou, dormitor, baie mare cu fereastra, centrala proprie, loc de parcare proprietate in curtea blocului, acte ok. **79.500 €;** ☎0722.432.029

1185. **Obor,** Teiul Doamnei, Colentina,Complex Rosegarden, semidec., et. 9/11, 54 mp, 2012, metrou Obor 7 min., Pipera 10 min, mall Veranda, bloc 2012, in planul secund, 2 lifturi, paza BGS, orientare sud, mobilat complet utilat, ideal investitie inchiriere, randament minim 350 euro, acte ok. **65.900 €;** ☎0722.614.867/ 0723.947.833

1186. **Obor,Colentina,stradal,Teiul** Doamnei,Sectia 7, dec., et. 9/10, 50 mp, 1970, 7 min metrou, aproape, Kaufland, Mall Veranda, cf. 1 dec, 50mp, bloc 1970 reabilitat termic, vedere mixta, baie cu fereastra, orientare S-E, imb, g, f, p, termopan, um, ac, liber, cadastru, intabulare. **50.000 €;** ☎021.380.28.14/ 0737.435.628

1187. **Obor,Colentina,Teiul** Doamnei,Kaufland,Mall Veranda semidec., et. 1/10, 52 mp, 1970, 10 min de metrou, 1/10, cf 1, renovat recent, finisaje superioare, bucatarie mobilata nou, usi interioare, instal si calorif noi, reabilitat termic, geam la baie, pe mijloc, g, f, p, t, um, aer condit, zona verde, cash. **55.000 €;** ☎0770.956.572

1188. **Obor,Colentina,Teiul** Doamnei,Maica Domnului dec., et. 7/8, 55 mp, 1987, 7/8, cf 1, dec, 55 mp, balcon spatios, pe mijloc, orientat pe est, luminos, bloc nou, g, f, t, um, fara modificari, intabulat, liber, zona linistita, cu verdeata, accept credit, pret bun, negociabil. **58.000 €;** ☎0770.956.572

1189. **Oltenitei** bloc BRD semidec., et. 9/10, 53 mp, 1986, proprietar, vand apartament 2 camere complet renovat, mobilat si utilat pe Sos. Oltenitei blocul BRD. Mijloace de transport: metrou Piata Sudului, RATB. Vecinatati: Sun Plaza, Lidl, gradinita, scoala, **71.000 €;** ☎0723.345.902 catalinasuteu@yahoo.es

1190. **Oltenitei** sector 4, dec., et. 2/7, 47 mp, 2018, 2 camere bloc nou - dezvoltator, proiect deosebit. Se preda finisat la cheie cu centrala termica, contorizare individuala, utilitati. Fara comision. Pozitie excelenta, metrou la 3 statii RATB **48.700 €;** ☎0731.510.862 andrei.vatavu@zonadesud.ro

1191. **Oltenitei,** dec., et. 3/10, 48 mp, 1968, 5 min metrou si Sun Plaza, langa str Martisor, liber, pozitionare excelenta, retrasa, acte la zi. **56.500 €;** ☎021.253.01.13/ 0745.087.966 office_treibrazi@yahoo.com

1192. **Oltenitei,** apartament 2 camere dec., dec., et. parter/2, 2018, apartament 2 camere dec., Oltenitei (str. Sf. Agnes). Imobilul se vinde finisat complet, contorizat individual si bransat la toate utilitatile orasului. Finalizare septembrie - octombrie 2018. **56.500 €;** ☎0738.294.929/ 031.404.01.11 magazinul.imobiliar@gmail.com

1193. **Oltenitei,** Berceni, dec., et. 1/2, 42 mp, 2017, apartament 2 camere, dec., etj 1, Sos. Oltenitei, bloc nou se vinde complet finisat la alegerea clientului. Merita vazut, doar la plata cash. **42.000 €;** ☎0730.888.286

1194. **Oltenitei,** zona de vile, ap in vila, finisaje lux dec., et. 2/2, 49 mp, 2018, apartament 2 camere, dec., aproape ratb si metrou, gradinita si scoala, ap in vila, finisaje de lux, vedere rasarit, centrala de apartament, parcare, loc de joaca, zona civilizata/noua, 10 minute metrou. **39.400 €;** ☎0774.075.901/ 0774.075.806

1195. **Oportunitate** 2 camere/renovat/ Facultatea de Constructii **69.900 €;** ☎0799.029.194 cateliu.gabriel@catoma.ro

1196. **OTOPENI** apartamente finalizate de 2 si 3 camere/ parcare **53.000 €;** ☎0799.029.194 cateliu.gabriel@catoma.ro

1197. **Otopeni,** complex rezidential AmbasadOr Home dec., et. 3/4, 71 mp, 2017, ap 2 cam, dec., spatios, buc inchisa, 1 terasa, centrala proprie, finisaje lux, incalzire pardoseala, videointerfon, lift, spatii verzi, parcari, paza, locatie lux. www.ambasador-home.ro **67.100 €;** ☎0799.102.501 ioana@ambasador-home.ro

1198. **Ozana** Theodor Pallady Titan dec., et. 1/3, 50 mp, 2018, Oferim spre vanzare apartament in bloc nou, situat in zona Theodor Pallady, cu acces rapid la metrou si la tramvai, accesul facandu-se din bulevardul Theodor Pallady!0% COMISION DE LA CUMPARATOR **52.000 €;** ☎0749.143.336 masterimobile.ro@gmail.com

1199. **Ozana,** dec., et. 1/4, 41 mp, 2018, Titan, Ozana, complex rezidential, Gura Siriului, Fagetului (Atena Residence), gars. apt. 2- 3 camere. Sup. intre 40,50 mp si 80,50 mp -ds+p+4et+5r. Accept credite. Preturi de la 40000 Euro. Comision 0%, **40.000 €;** ☎0722.511.217/ 0762.628.915 office@cbs-imob.ro

1200. **Ozana,** 1 Decembrie, 5 minute metrou semidec., et. 4/11, 68 mp, 2018, Titan, Ozana, 1 decembrie, 5 minute metrou. Reducere la plata cash 68 mp utili la 69.000 euro. Finisaje premium la alegere, TVA inclus, ansamblu rezidential, **69.000 €;** ☎0736.380.186/ 0725.597.221 emil.c@star-construct.ro

1201. **Ozana, Fetesti, str. Drum Gura Siriului, 47 mp, 2018, bloc S+P+4E+5R, finalizare dec.18-ian.19. St 52,40 mp cu balcon. Ap. se dau la cheie, centrala. P 950 E/mp-cash sau 1000 E/mp, prima casa/ipotecar. Parcari: sub si suprateran. Comision 0. www.cbs-imob.ro ☎0722.511.217/ 0762.628.915**

1202. **Ozana, Fetesti, str. Drum Gura Siriului, bloc 52 mp, 2018, +P+4E+5R, finalizare dec.18-ian.19, st 58.35mp cu balcon. Ap. se vand la cheie, centrala. P 950 E/mp-cash sau 1000 E/mp-prima casa/ipotecar. Parcari sub/supraterane. Comision 0. www.cbs-imob.ro 950 €; ☎0722.511.217/ 0762.628.915**

1203. **Ozana, Fetesti, str. Drum Gura Siriului, bloc 51 mp, 2018, bloc S+P+4E+5R, finalizare dec.18-ian.19. st 57,00 mp cu balcon. Ap. se vand la cheie, cu centrala. P 950 E/mp-cash sau 1000 E/mp-prima casa/ipotecar. Parcari sub/suprateran. Comision 0. www.cbs-imob.ro 950 €; ☎0722.511.217/ 0762.628.915**

1204. **Ozana, Fetesti, str. Drum Gura Siriului, bloc 48 mp, 2018, S+P+4E+5R, finaliz. dec.18-ian.19, st 65,70 mp cu terasa. Se vinde la cheie, cu centrala. P 950 E/mp cash sau 1000 E/mp prima casa/ipotecar. Parcari sub/supraterana. Comision 0. www.cbs-imob.ro 950 €; ☎0722.511.217/ 0762.628.915**

1205. **Ozana, Fetesti, str. Drum Gura Siriului, bloc 55 mp, 2018, S+P+4E+5R, finalizare dec.18-ian.19, st 65.70 mp cu terasan. Se vinde la cheie, cu centrala. P 950 E/mp cash sau 1000 E/mp prima casa/ipotecar. Parcari sub/supraterane. Comision 0. www.cbs-imob.ro 950 €; ☎0722.511.217/ 0762.628.915**

1206. **Ozana, Fetesti, str. Drum Gura Siriului, bloc, 53 mp, 2018, S+P+4E+5R, finaliz. dec. 18-ian. 19, st 56,20 mp cu balcon. Se vinde la cheie, centrala. P 950 E/mp cash sau 1000 E/mp prima casa/ipotecar. Parcari sub/suprateran. Comision 0. www.cbs-imob.ro 950 €; ☎0722.511.217/ 0762.628.915**

1207. **Ozana,** metrou 1 Decembrie 1918 dec., et. parter/2, 50 mp, 2018, 2 camere in bloc nou, D+P+2E, structura beton armat, compartimentari caramida, zona linistita de case si vile. Ap. se vinde cu gresie, faianta, parchet, termopan, centrala si calorifere, usa metalica, **55.000 €;** ☎0725.597.221 clienti@star-construct.ro

1208. **Ozana,** sector 3, apartament 2 camere finalizat dec., et. 2/4, 54 mp, 2017, apartament finalizat, aflat intr-un bloc cu regim de inaltime p+4, Bd. Theodor Pallady in zona de constructii noi din sectorul 3, **52.350 €;** ☎0741.430.423/ 0774.454.454

1209. **Pacii,** Iuliu Maniu, 200 m, metrou, dec., et. 3/11, 47 mp, 2019, bloc nou situat la 200 de metri de statia de metrou Pacii ofera spre vanzare apartament cu 2 camere 47 mpu, etaj 3 din 11, complet dec.-pret 58.500 euro comision 0%, **58.500 €;** ☎0757.578.682 razvan@rotarpark.ro

1210. **Pacii,** Iuliu Maniu, Militari, 1 minut metrou, dec., et. 3/11, 51 mp, 2018, 1 minut de statia metrou Pacii, ap. cu 2 camere in bloc nou, 51 mp utili, centrala proprie, baie complet utilata, finisaje la alegere, contorizare individuala, exclus agentii, comision 0. **63.500 €;** ☎0757.578.680 adrian@rotarpark.ro

1211. **Pacii,** Iuliu Maniu, sector 6, 200 m metrou, dec., et. 2/11, 60 mp, 2019, bloc nou, 2 camere dec. 60 mpu, etaj 2/11, finisaje la alegere, contorizari individuale, centrala termica de apartament **76.500 €;** ☎0757.578.682 razvan@rotarpark.ro

1212. **Pacii,** Militari, Bulevardul Iuliu Maniu dec., et. 3/11, 51 mp, 2018, la doar 1 minut de statia de metrou Pacii, apartament cu 2 camere in bloc nou, situat la etajul 3/11, luminos si spatios, 51 mp utili, centrala proprie, baie complet utilitata, finisaje la alegere **63.500 €;** ☎0757.578.680 adrian@rotarpark.ro

1213. **Pajura** semidec., et. 4/9, 51 mp, 1965, Pajura, 2 camere semidec., et. 4/9, amenajat, instalatii sanitare si electrice noi, mobilat, situat la 7 de metrou zona cu scoala, magazine si multa verdeata, **62.000 €;** ☎0723.606.040 goldwinpromotion@gmail.com

1214. **Pajura,** semidec., et. 3/4, reabilitat termic, termopan, gresie, faianta, direct proprietar, **63.000 €;** ☎0734.027.824/ 0723.459.452

1215. **Pajura,** 3 minute de Metrou Jiului, dec., et. 7/9, 53 mp, 1978, 1978 constructie bloc, reabilitat termic, dec. 53 mp, etaj 7/9, gresie, faianta, parchet, termopane, aer conditionat, usa metalica, cadastru si intabulare, zona verde si linistita, **59.900 €;** ☎0731.144.153/ 021.231.23.18

1216. **Pajura,** apartamnet 2 camere semidec., et. parter/4, 47 mp, **66.900 €;** ☎0747.751.293 mihaita@mihaita-moldovan.ro

1217. **Palatul** Parlamentului, Hotel Marriott, semidec., et. 3/8, 57 mp, 2016, 2 camere semidec., constructie finalizata in 2016, centrala termica, teresa (de unde se vede Casa Poporului), se vinde mobilat utilat. Imobilul dispune si de o boxa de 7 mp, **110.000 €;** ☎0732.135.470

1218. **Pallady,** 1 Decembrie 1918, bloc nou finalizat, dec., et. parter/4, 58 mp, 2018, apartament 2 camere dec. cu balcon, bucatrie inchisa, bloc finalizat (receptie), racord gaz, contor, apa, canalizare Apa Nova, suprafata utila 48 mp, parcare la cerere, contorizare separata **52.900 €;** ☎0722.739.345 siriului51@gmail.com

1219. **Pallady,** apartament dec., finalizat dec., et. 2/3, 48 mp, 2017, Apartament finalizat aflat intr-un bloc cu regim de inaltime p+2+m si numar redus de apartamente, 2 pe nivel, **52.000 €;** ☎0741.430.423 directconstructor@gmail.com

1220. **Pallady,** metrou Nicolae Teclu, Policolor, dec., et. 7/11, 48 mp, 2018, apartament cu 2 camere, modern si spatios La doar 700 m Imobilul de metrou Nicolae Teclu si centre comerciale din sectorul 3 achizitia cu prima casa, prin surse proprii sau credit ipotecar; **47.500 €;** ☎0721.389.312

1221. **Pantelimon** semidec., et. 1/10, 1974, 2 cam, semidec. amenajat (gresie, faianta, parchet, usa metal) mobilat, utilat, **52.000 €;** ☎0727.984.638 mintici@gmail.com

1222. **Pantelimon** dec., et. parter/10, 40 mp, sos. Vergului, BRD, metrou 6-7 minute, cf. 2 dec., parter cu balcon in termopan, 40 mp, complet renovat, locuibil, g, f, p, t, um, bloc curat, scoala gradinita, parc, intabulare, merita vazut **43.000 €;** ☎0761.749.316/ 0722.824.757

1223. **Pantelimon** Cora semidec., et. 1/4, 28 mp, 1974, vanzare 2 camere cf. 3, etaj 1/4, bloc 1974, semidec. 28 mp, cu toate imbunatatirile, g, f, p, t, um, cu centrala termica proprie, se vinde mobilat. Merita vazut **33.000 €;** ☎0749.199.195 ion@confortcasaimobiliare.ro

1224. **Pantelimon** Cora, vedere laterala catre parc, confort 1 dec., 53mp, etajul 3/10, bloc 1977, cu gresie, faianta, parchet, termopan, usa metalica, curat, zona linistita, acte la zi, se accepta credit, merita vazut, **55.500 €;** ☎0728.879.796/ 0728.879.796

1225. **Pantelimon** Mega Mall, dec., et. 10/10, 42 mp, 1976, 2 camere Pantelimon 10/10 Mega Mall, etaj 11 tehnic pe toata suprafata apartamentului, dec., vedere fata, retras de la strada, vedere panoramica, 53 mp, reabilitat termic, **55.000 €;** ☎0721.000.871 dumitrescu.eduard@houseproviders.ro

1226. **Pantelimon** Rams dec., et. 3/10, 45 mp, 2010, stradal, bloc nou, reabilitat termic,finisaje superioare (gresie, faianta, parchet, termopan, usa metalica), centrala proprie,apropiere metrou 4-5min Republica sau Pantelimon. Totul este nou; ☎0732.399.969

1227. **Pantelimon,** dec., et. 6/10, 44 mp, 1976, 2 camere, 44,6 mp total, etaj 6, gresie, faianta, termopane, hol spatios, baie cu cada, vedere mixta, o parte spre lac, curat, cadastru, intabulare, energetic, mobilat exact ca in poze, liber. **44.900 €;** ☎0749.131.838 ciprian@confortcasaimobiliare.ro

1228. **Pantelimon,** et. 7/10, 51 mp, 1974, apartament de 2 camere situat in zona Pantelimon, langa Spitalul Sf. Pantelimon, stradal, confort 1, circular, suprafata totala 51 mp, necesita renovare, **50.000 €;** ☎0740.191.920/ 0721.268.107 adrianananistorr@yahoo.com

1229. **Pantelimon,** dec., et. 1/10, 60 mp, 1987, Cimitirul Armenesc, 10 min metrou Iancului, cf 1, liber, fara imbunatatiri, curat, semistradal. **57.500 €;** ☎021.253.01.13/ 0745.087.966 office_treibrazi@yahoo.com

1230. **Pantelimon,** et. 4/4, Electronica langa Lidl, cf. 2, 37 mp, et 4 , balcon in termopan, parchet, termopane, usa metalica, curat, locuibil, scara curata, aproape scoala, gradinta, magazine, transport in comun, cad., intab., neg., **32.500 €;** ☎0761.749.316/ 0722.824.757

1231. **Pantelimon,** dec., et. 4/10, 44 mp, Morarilor, marcuta, dec. , confort 2 sporit, 44mp, gresie, faianta , parchet, termopane, toate actele, bloc in curs de reabilitare, **39.990 €;** ☎0721.999.550/ 0760.488.840

1232. **Pantelimon,** 10 min. metrou Iancului, et. 2/10, 57 mp, 1982, 2 camere, cf. 1, etaj 2 / 10, bloc 83, reabilitat, exista bucatarie mare patrata 10 mp nemodificata, balcon 8 mp, renovarea 2017 include g+f+t+um+a / c, se vinde mobilat si utilat modern, **66.000 €;** ☎0724.913.158/ 0744.163.253

1233. **Pantelimon,** Aleea Vergului nr.5, dec., et. 9/10, 38 mp, 1978, apartament situat la etajul 9 din 10,dec.,in suprafata de 38 mp, imbunatatiri, ferestre PVC, usa metalica, gresie, faianta, parchet, toate actele, particular **43.000 €;** ☎0731.461.711

1234. **Pantelimon,** chiar vav Mega Mall, dec., et. 11/11, 60 mp, stradal, bloc reabilitat, complet mobilat si utilat, gresie, faianta, parchet, termopane, usa metalica, 2 balcoane mari, geam baie, fara probleme cu terasa, liber, toate actele, **61.000 €;** ☎0728.777.132 office@ramax.ro

1235. **Pantelimon,** Cimitirul Armenesc, semidec., et. 2/10, 55 mp, 1982, Pantelimon, Cimitirul Armenesc, apartament 2 camere, confort 1 semidec., etaj 2/10, imbunatatiri, suprafata 55 mp, bloc 1982, stradal. **66.500 €;** ☎0771.265.376 agentie9@mauwis.ro

1236. **Pantelimon,** Cora, Vergului, semidec., et. 4/10, 38 mp, 1975, 10 min de metrou Georgian, 4/10, cf 2, sdec, 38 mp, renovat recent, centrala termica, loc de parcare, g, f, p, t, um, aer condit,boxa, instalatii si usi interioare noi, bucatarie mobilata si utilata, intab, eliberabil rapid, zona linistita, **41.000 €;** ☎0770.956.572

1237. **Pantelimon,** Delfinului dec., et. 4/8, 54 mp, 1985, apartament 2 camere, bloc reabilitat termic, cu 2 lifturi, scara renovata; cu imbunatatiri, bucatarie se poate extinde; 1 loc parcare, **64.000 €;** ☎0720.248.348/ 0734.345.341 cityinvestestates@gmail.com

1238. **Pantelimon,** Morarilor, semidec., et. parter/10, 38 mp, 1975, Morarilor, 2 camere semidec., cnf.2, parter/10, fara balcon, gresie, faianta, termopan, usa metalica, fara risc seismic. **42.900 €;** ☎0749.199.193 cornelia.ionita@confortcasaimobiliare.ro

1239. **Pantelimon,** rond Delfinului, sector 2, dec., et. 7/10, 54 mp, 1978, 2 cam., cf. 1, dec., 7/10, multiple imbunatatiri, bloc reabilitat termic, foarte aproape de Mega Mall, Piata Delfinului si metrou, mobilat si utilat modern, panorama excelenta, nu negociaza pretul, **69.999 €;** ☎0723.351.895/ 0745.351.895 tinaparaschiv@yahoo.com

1240. **Pantelimon,** str. Zambila Ionita, semidec., 40 mp, 1975, cf. 2, etaj 6, **42.000 €;** ☎0769.676.599

1241. **Parc** Lumea Copiilor, dec., et. 4/4, 54 mp, 1986, apartament 2 camere, mobilat/ utilat, Parc Lumea Copiilor, Str. Pridvorului, **90.000 €;** ☎0728.976.665 irinacristian3@gmail.com

1242. **Parc** Moghioros, Drumul Taberei, dec., et. 5/10, 51 mp, 1971, particular, vand apartament 2 camere dec.e, 51 mp, zona Parcul Moghioros/Drumul Taberei, bloc tip R reabilitat, disponibil imediat. Pret 55000 euro. Telefon; **55.000 €;** ☎0723.263.346 Constantin.bunea@gmail.com

1243. **Parc** Titani, 1 minut, apartament 2 camere, dec., et. 7/10, 1974, propun spre vanzare un apartament cu 2 camere, dec., situat intr-un bloc construit in anul 1974, amplasat la doar 12 minute de statia de Metrou Titan si 1 minute de intrarea in parcul Titani **63.000 €;** ☎0726.448.357/ 0725.597.221 claudiu.p@star-construct.ro

1244. **Parcul** Titanii, Decomandat, Prisaca Dornei dec., et. 7/10, 51 mp, 1978, apartament in bloc din 1978, dec., et. 7 din 10, amplasat in spatele policlinicii Titan, langa parcul Titanii. Ap. este renovat, instalatii noi, bloc reabilitat. Achizitionat prin Prima Casa. **63.000 €;** ☎0736.382.182/ 0725.597.221

1245. **Penny** Market, Berceni, bloc nou, mutare imediata, dec., et. 2/4, 2017, 2 camere, dec., bloc 2017, 56 mp, mutare imediata, se preda la cheie, gresie, faianta, parchet, termopan, usa metalica, centrala termica, calorifere, instalatii sanitare si electrice, lift **66.800 €;** ☎0723.190.414 victor.a@star-construct.ro

1246. **Penny,** Pallady, metrou 1918, 2 cam, balcon dec dec., et. 2/3, 52 mp, 2018, 52 mp, prima casa apt dec balcon 52 mp loc parcare centrala proprie gresie faianta parchet obiecte sanitare noi geamuri termopan instalatii electrice de calitate. Pret 52000 e cu TVA, **52.000 €;** ☎0721.389.312

1247. **Petre** Ispirescu, dec., et. 4/8, 54 mp, cf. 1, curat, semistradal, balcon, **49.000 €;** ☎0787.638.327/ 0762.996.306

1248. **Petricani,** Pipera, Romsilva, dec., et. 3/3, 47 mp, 2017, apart 2 camere tip penthouse cu posib. de a fi transformat in 3 cam, amplasat in proximitatea zonei de business Pipera si in vecinatatea noului punct de acces catre A3; **79.500 €;** ☎0744.505.999 alexandru@k-imobiliare.ro

1249. **Piata** Domenii dec., et. 10/10, 54 mp, 1974, 2 camere, Piata Domenii, sector 1. Proprietar, **74.900 €;** ☎0768.189.111

1250. **Piata** Dorobanti, semidec., et. 2/2, 57 mp, 1940, apartamentul se afla la etajul 2/ 2, intr-un imobil tip vila din zona Piata Dorobanti; este spatios (57 mp), beneficiaza de doua bai si curte de 70 mp in indiviziune; este dotat cu centrala termica, **98.000 €;** ☎0758.022.582 corina.cocos@h-b.ro

1251. **Piata** Iancului, Posta, metrou, semidec., et. 7/10, 53 mp, 1976, 7/10 stradal, bloc 1976, reabilitat termic, balcon generos, vedere bulevard, 5 min. metrou Iancului, **65.000 €;** ☎0735.883.452 daniel.enache@centralimobiliare.ro

1252. **Piata** Lahovari, Magheru, str. George Enescu, semidec., et. 6/9, 55 mp, 1981, confort 1, semidec., etaj 6/9, balcon, vedere spate, bloc 1981, reabilitat termic, termopan, geam baie, AC, parchet clasic, fara îmbun?t??iri, cadastru, intabulare, liber, accepta credit, **97.500 €;** ☎0726.565.678

1253. **Piata** Muncii, dec., et. 2/8, 57 mp, 1989, Piata Muncii, Metrou, stradal, apartament 2 camere, etaj 2/8, vedere bulevard, dec., suprafata 57mp, fara imbunatatiri, cadastru, intabulare, bloc monolit, **87.000 €;** ☎0722.359.898/ 0722.573.232 office@interpartes.ro

1254. **Piata** Muncii, Basarabia, Arena Nat., dec., et. 10/12, 50 mp, 1968, Campia Libertatii, oferta deosebita pentru ap. 2 cam., cf. 1, necesita imb., zona ideala pentru locuit sau investitie, multiple facilitati si vecinatati: metrou, parcuri, mag., mall, scoli si gradi. Usor neg. **57.000 €;** ☎0737.312.021/ 0722.459.956 adinamihaela.preda@yahoo.com

1255. **Piata** Muncii, Basarabiei, metrou, semidec., et. 8/11, 52 mp, 1967, Piata Muncii, metrou, parc apartament 2 camere, etaj 8/11, semidec., suprafata 52 mp, curat, bloc 1967, scara impecabila, supraveghere video, cadastru, intabulare. **55.000 €;** ☎0722.359.898/ 0722.573.232 office@interpartes.ro

1256. **Piata** Muncii, metrou, Decebal, dec., et. 1/8, 60 mp, 1990, renovat, gresie, faianta, parchet, termopane, usa metalica, bucatarie mare, 2 balcoane, ideal investitie, negociabil, **95.000 €;** ☎0728.777.132 office@ramax.ro

1257. **Piata** Presei, Lukoil, semidec., et. 2/3, 78 mp, 2007, apartament 2 camere, etaj 2/p+2+m, 68 mp utili+ 10 mp balcon, baie, nemobilat/mobilat, finisaje de calitate superioara, parchet, gresie, faianta, termopan, centrala termica, **81.900 €;** ☎0723.334.024 bbadrian@gmail.com

1258. **Piata** Progresul, 2 camere + curte privata dec., et. parter/3, 46 mp, 2018, Piata Progresul, 2 camere plus curte de 40 mp, mutare imediata, dec., fara comision, Finisaje la alegere, **68.000 €;** ☎0736.380.186/ 0725.597.221

1259. **Piata** Progresul- Giurgiului- str. Ghimpati, dec., et. 1/7, 51 mp, 1970, 1/7, dec., liber, parchet, balcon inchis termopan, curat, str. ghimpatiimediat in spatele pietei progresul), accepta credit, **52.000 €;** ☎0735.883.452 daniel.enache@centralimobiliare.ro

1260. **Piata** Rahova, zona Pucheni dec., et. 2/10, 52 mp, 2018, apartamentul vine complet finisat cu: gresie, faianta, parchet, usi interioare si exterioare, obiecte sanitare, calorifere aluminiu, tamplarie pvc, centrala proprie **45.500 €;** ☎0725.225.369/ 0730.831.283 ganeaadi06@gmail.com

1261. **Piata** Resita parter inalt cu balcon, finalizat, dec., et. parter/3, 64 mp, 2018, tipul acesta de apartament este disponibil pe parter /3 cu balcon, avand o suprafata utila de 64 mp, dec., se preda finisat cu materiale de finisaje de o calitate superioara, loc parcare, **68.000 €;** ☎0764.665.766/ 0799.929.024 simona.b@star-construct.ro

1262. **Piata** Romana, apartament 2 camere dec., et. 4/7, 67 mp, **236.000 €;** ☎0729.101.123 valeriu@valeriustancu.ro

1263. **Piata** Romana, Eminescu, Polona, dec., et. parter/3, 50 mp, 1950, Eminescu, Piata Romana 2 camere investitie/locuit, **55.000 €;** ☎0729.023.481 hedginginvest@gmail.com

1264. **Piata** Salajan, Nicolae Grigorescu dec., et. 7/8, 52 mp, 1982, chiar la metrou, piata, bloc din 1982 reabilitat, 52 mp, etajul 7 din 8, 2 lifturi, termopane, gresie, parchet, **60.000 €;** ☎0732.135.467 ramax2016@yahoo.com

1265. **Piata** Salajan, Nicolae Grigorescu, dec., et. 7/8, 52 mp, 1982, chiar la metrou, piata, bloc din 1982 reabilitat, 52 mp, etajul 7 din 8, 2 lifturi, termopane, gresie, parchet, liber, toate actele, **60.000 €;** ☎0728.777.132 office@ramax.ro

1266. **Piata** Sudului, dec., et. 1/4, 77 mp, 2018, apartamentul propus spre vanzare beneficiaza de un balcon cu suprafata generoasa si se situeaza intr-un superb complex rezidential. Apartamentul are un view superb spre Delta Vacaresti **94.000 €;** ☎0730.888.271 cosmin.vasilache@zonadesud.ro

1267. **Piata** Sudului, dec., et. 7/8, 54 mp, 1985, confort 1 dec., situat in bloc 1985, langa Facultatea Spiru Haret, 2 minute de metrou, renovat total, orice modalitate de plata, mobilat complet, detalii Georgiana. **66.500 €;** ☎0726.904.451 georgiana.l@star-construct.ro

1268. **Piata** Sudului, dec., et. parter/9, 48 mp, 1965, vand apartament doua camere in bloc deosebit, dec., vis a vis de Sun Plaza, 4 min. metrou, parter inalt, linistit cu multa verdeata, S=48 mp **58.700 €;** ☎0744.541.857 adrian.galeriu@yahoo.com

1269. **Piata** Sudului, Ap. Patriei, Sos. Oltenitei, dec., et. 7/8, 52 mp, 1983, ID:4091, Pta. Sudului, 2 camere dec.e, confort 1, etaj 7 din 8, suprafata 52 mp, an constructie 1983, renovat complet, gresie, parchet, termopan, usi noi, bucatarie mobilata, loc parcare, se accepta credit. **63.000 €;** ☎0729.842.974

1270. **Piata** Sudului, Berceni, dec., et. 6/8, 54 mp, 1980, ID: 4810, Berceni - Alexandru Obregia, confort 1, dec., etaj 6/8, suprafata 54 mp, an constructie 1980, renovat in totalitate, bucatarie mare patrata 9 mp, loc de parcare platit, se accepta credit, **62.500 €;** ☎0729.842.974

1271. **Piata** Sudului, comision, apartament 2 camere, dec., et. parter/2, 2018, apartament 2 camere, zona Piata Sudului, metrou 7 minute, finisaje la alegere, direct dezvoltator. **58.700 €;** ☎0726.448.357/ 0725.597.221 claudiu.p@star-construct.ro

1272. **Piata** Sudului, metrou, vav sp. Obregia, dec., et. 8/10, 54 mp, 1985, dec. bloc din 1985, pe soseaua Berceni, vis-a-vis de spitalul Obregia, la 3 minute de metrou Piata Sudului, et. 8/10, 54 mp, foarte spatios, bine compartimentat, se vinde mobilat la un pret neg. **62.000 €;** ☎0722.555.660 advaimb@yahoo.com

1273. **Piata** Sudului, Sos. Oltenitei, Cercetatorilor, dec., et. parter/8, 55 mp, 1984, ID: 4136. Apartamentul este situat pe strada Cercetatorilor, la 5 minute de metrou Piata Sudului, Mall Sun Plaza. 2 camere dec., cu imbunatatiri, cu balcon, 55 mp, 1984. Se accepta credit, **59.000 €;** ☎0729.842.974

1274. **Piata** Sudului, Sos. Oltenitei, Cercetatorilor, dec., et. 1/8, 52 mp, 1981, ID:4790, Pta. Sudului, 2 camere, confort 1, dec., etaj 1 din 8, suprafata 52 mp, an constructie 1981. Are ferestre cu geam termopan, gresie, faianta, usa metalica. Semi-mobilat si utilat. Se accepta credit; **63.000 €;** ☎0729.842.974

1275. **Piata** Victoriei, semidec., et. 4, 60 mp, 1974, 2 camere semidec.e, etaj 4, boxa, pret usor negociabil. Blocul urmeaza sa fie anvelopat. **66.000 €;** ☎0738.043.270

1276. **Piata** Victoriei, dec., et. 3/10, 1982, Banu Manta stradal, etaj 3 ,dec., termopan, parchet, reabilitat termic, fara imbunatatiri, liber, negociabil. **87.500 €;** ☎0722.792.039 alexandru.barceanu@yahoo.com

1277. **Piata** Victoriei, Guvern, dec., et. 5/10, 60 mp, 1995, unicat, renovat lux 2018. Marmura,parchet stratificat, mobilier unicat mdf lemn masiv. Se vinde mobilat ?i utilat complet conform foto. Loc parcare ADP inclus,intrare vedere stradal?. Aparut in reviste lux, **195.000 €;** ☎0723.188.953 lidiacoman19@yahoo.com

1278. **Piata** Victoriei, Titulescu, 1 Mai, metrou, parc dec., et. 2/6, 67 mp, 2017, 2 camere. Gata de mutat, suprafata utila de 67 mp si suprafata totala de 86 mp. Are baie si 1 balcon. Finisaje superioare, centrala termica proprie. **139.000 €;** ☎0751.455.405 vmvictoriei@gmail.com

1279. **Pipera** rond OMV, 2 camere apartament nou, dec., et. parter/7, 2018, apartament 2 camere, imobil nou in zona de nord- Pipera, rond OMV, **75.680 €;** ☎0727.799.330/ 0753.223.336 contact@4city.ro

1280. **Pipera** rond OMW - 2 camere, comisionn 0% dec., et. 7/7, 64 mp, 2018, apartament in imobil nou, in constructie, finalizare 2018, **70.422 €;** ☎0723.002.133/ 0724.046.651 contact@4city.ro

1281. **Pipera** rond OMW, 2 camere apartament nou dec., et. 7/7, 70 mp, 2018, apartament 2 camere, nou, zona de nord, Pipera. **77.803 €;** ☎0723.002.133/ 0724.046.651 contact@4city.ro

1282. **Pipera** rond OMW, 2 camere apartament nou dec., et. parter/7, 53 mp, 2018, apartament 2 camere, nou, zona Pipera.www.4city.ro **68.937 €;** ☎0723.002.133/ 0724.046.651 contact@4city.ro

1283. **Pipera,** dec., et. parter/7, 53 mp, 2018, apartament 2 camere, nou, zona Pipera. www.4city.ro **61.020 €;** ☎0723.002.133/ 0724.046.651 contact@4city.ro

1284. **Pipera,** dec., et. parter/3, 54

Imobiliare vânzări 2 CAMERE

1333. **Rahova** - Pucheni, semidec., et. parter/7, 46 mp, 2016, particular, bloc 2016, apartament 2 camere, 46 mp, balcon 7mp, centrala proprie, aer conditionat, usa metalica, parter, loc de parcare inclus in pret, utilat cu electrocasnice noi, fara agentii, disc, **49.000 €;** ☎0733.787.340

1334. **Rahova** stradal, semidec., et. 9/10, 50 mp, 1985, et 9/10, bloc 1985, gresie, faianta, baie, bucatarie, hol, termopan, peste tot inclusiv balcon, cadstru, inatabulare, zona civilizata, accepata credit liber **42.500 €;** ☎0785.225.855/ 0767.377.376 madalinmavis@yahoo.com

1335. **Rahova,** dec., et. 2/10, 58 mp, 2018, ap. 2 camere dec., 58 mp s.u, centrala proprie, finisaje de cea mai buna calitate la alegere, videointerfon, contorizat individual si bransat la toate utilitatile orasului, pret 50.800 euro. **50.800 €;** ☎0728.988.632/ 0722.480.411 adiracicun99@yahoo.com

1336. **Rahova,** et. 2/10, 57 mp, 2018, apartament 2 camere 57 mp, constructie 2018, complet finisat, gresie, faianta, parchet, obiecte sanitare, usi de interior, centrala proprie, lift. Pret 49.400 euro, **49.400 €;** ☎0725.225.369/ 0730.831.283 ganeaadi06@gmail.com

1337. **Rahova,** dec., et. 3/3, 55 mp, 2018, apartament 2 camere confort 1 dec., etaj 3 ,55 mp cu balcon constructie 2018, finisat la cheie, disponibil imediat, merita vazut se aceepta si credit **46.000 €;** ☎0732.592.007 georgedann74@yahoo.com

1338. **Rahova,** dec., et. 3/3, 62 mp, 2018, apartament Rahova constructie 2018, 62 mp, etaj 3/3, **52.000 €;** ☎0732.592.007 georgedann74@yahoo.com

1339. **Rahova,** dec., et. 1/3, 55 mp, 1950, in blocurile de caramida rusesti, acces stradal / plan secund; etaj 1/3, suprafata de 55 mp, camere de 18 mp si 16 mp, fara balcon; boxa 11mp, centrala proprie, ferestre termopan, usa metalica, comision 0 **45.500 €;** ☎0767.653.693

1340. **Rahova,** dec., et. 7/10, 59 mp, 2018, vand ap. 2 cam, dec., luminos si spatios, bloc nou, 59mp, 52400 , et. 7/10, **52.400 €;** ☎0722.480.411 raducugabriel@yahoo.com

1341. **Rahova,** Antiaeriana, apartament 2 camere Tip B1 semidec., et. 2/5, 47 mp, 2018, apartament disponibil si la mansard? la pret promotional! Noi, cei de la Oxy Residence iti oferim in mod gratuit consultanta financiara pentru achizitionarea apartamentelui mult visat; **42.900 €;** ☎0737.282.225/ 0771.225.027 vanzari@oxyresidence.ro

1342. **Rahova,** Antiaeriana, apartament 2 camere, dec., et. 6/6, 54 mp, 2018, mansarda, da, la Oxy Residence iti oferim consultanta financiara pentru achizitionarea apartamentului mult visat prin programul prima casa sau credit ipotecar. **43.900 €;** ☎0737.282.225/ 0771.225.027

1343. **Rahova,** Antiaeriana, apartament 2 camere, mansarda semidec., et. 6/6, 2018, Da, la Oxy Residence iti oferim consultanta financiara pentru achizitionarea apartamentului mult visat prin programul prima casa sau prin credit ipotecar, **40.900 €;** ☎0737.282.225/ 0771.225.027 vanzari@oxyresidence.ro

1344. **Rahova,** Antiaeriana, apartament studio mansarda dec., et. 6/6, 2018, Da, la Oxy Residence iti oferim consultanta financiara pentru achizitionarea apartamentului mult visat prin programul prima casa sau cu credit ipotecar, **32.900 €;** ☎0737.282.225/ 0771.225.027 vanzari@oxyresidence.ro

1345. **Rahova,** Cartier Rahova,strada Caporal Ilina, dec., et. 2/4, 50 mp, 1980, apartament 2 camere, fara imbunatatiri, liber, in apropiere de Calea Rahovei, **51.000 €;** ☎0727.706.366/ 0730.006.495 office@dobridor.ro

1346. **Rahova,** Dream Residence semidec., et. parter/6, 43 mp, 2018, 2 camere 43 mp, complet finisat, sector 5, Dream Residence **42.900 €;** ☎0734.824.188 office@dream-residence.ro

1347. **Rahova,** Dream Residence dec., et. 3/6, 48 mp, 2018, 2 camere semidecomanat complet finisat sector 5 Rahova, Dream Residence **44.900 €;** ☎0734.824.188 office@dream-residence.ro

1348. **Rahova,** Dream Residence, dec., et. 1/6, 61 mp, 2018, 2 camere 60 m.p, dec., complet finisat Dream Residence, sector 5, **54.900 €;** ☎0734.824.188 office@dream-residence.ro

1349. **Rahova,** Dream Residence, semidec., et. 3/6, 48 mp, 2018, 2 camere complet finisat, sector 5, Dream Residence, Prima Casa **44.900 €;** ☎0734.824.188 office@dream-residence.ro

1350. **Rahova,** Dream Residence, et. 1/6, 61 mp, 2018, 2 camere dec. 60 m.p sector 5 complet finisat, Dream REsidence, **54.900 €;** ☎0734.824.188 office@dream-residence.ro

1351. **Rahova,** Dream Residence, semidec., et. parter/6, 43 mp, 2018, 2 camere semidecomndat, complet finisat, sector 5 Dream Residence, **39.900 €;** ☎0734.824.188 office@dream-residence.ro

1352. **Rahova,** Dream Residence, semidec., et. 3/6, 48 mp, 2018, 2 camere, 48 mp, semidec., sector 5, Dream Residence, **44.900 €;** ☎0734.824.188 office@dream-residence.ro

1353. **Rahova,** Dream Residence, dec., et. 3/6, 52 mp, 2018, 2 camere, 52 m.p., dec., finisat, sector 5, Dream Residence. **48.900 €;** ☎0734.824.188 office@dream-residence.ro

1354. **Rahova,** Dunavat, apartament 2 camere de vanzare dec., et. parter/4, 55 mp, 1986, **57.000 €;** ☎0736.360.011 paul.predus@galaxyimob.ro

1355. **Rahova,** Muntii Carpati, dec., et. 1/10, 63 mp, 2018, confortabil pentru prima ta casa, direct propietar, apart. 2 camere, suprafata utila 63 mp, constructie noua, 2018. Blocul are lifturi, contorizare separata, centrala proprie a apart. **54.900 €;** ☎0730.831.283/ 0725.225.369 parvuletnelu@yahoo.ro

1356. **Rahova,** Noul Confort Urban, pret promotional, dec., et. 3/10, 52 mp, 2018, Apartamentul dec., 52 mp utili, se vinde cu cele mai bune dotari si finisaje: centrala termica proprie in condensatie de 24 kW, calorifere, obiecte sanitare noi, gresie, faianta, parchet si usi **45.500 €;** ☎0762.036.921/ 0725.740.901 ramona@sudrezidential.ro

1357. **Rahova,** Piata Rahova, dec., et. 2/3, 46 mp, 2008, apartament 2 camere, particular, cont. 1. **39.900 €;** ☎0742.212.996 c.laurentiu70@yahoo.ro

1358. **Rahova,** Pucheni, sector 5, dec., 55 mp, 2016, oferta, bloc caramida, corp C, etaj 10/10, mobilat, finisaje import alegere, tamplarie Rehau, centrala proprie, apometre, lift, teren sport, foisor, spatiu joaca copii, piscina, Ratb 227, TVA inclus **49.100 €;** ☎0729.349.080 office@ideal-residence.ro

1359. **Rahova,** zona linistita, semidec., et. parter/4, 58 mp, 1990, vand apartament 2 camere foarte frumos, spatios, nou renovat, parter inaltat din 4, centrala termica, la 2 minute de mijloace de transport, toate actele, direct de la proprietar, accept credit. **65.000 €;** ☎0726.637.745/ 0731.123.603 madalinapreda@hotmail.com

1360. **Ramnicu** Sarat, Buzau, dec., et. 4/4, 52 mp, 1980, schimb apartament 2 camere liber, acte complete, reabilitat termic , intretinere foarte mica, cu garsoniera in Bucuresti sau Otopeni, ofer diferenta, asigur transport, preiau cu datorii sau nerenovat **19.900 €;** ☎0727.864.288

1361. **Raul** Doamnei, dec., et. 8/10, 42 mp, usi schimbate, parchet laminat, baie renovata, masina spalat, frigider, aragaz, partial mobilat. Bloc in fata vitoarei statii de metrou Raul Doamnei, la o distanta de 50 m. Acces 71, 69, 168, 368, **48.000 €;** ☎0752.764.113

1362. **Regie,** Bulevardul Regiei nr. 6, semidec., et. demisol/4, 33 mp, 1980, apartament 2 camere, semidec., in suprafata de 33 mp, liber, demisol inalt, ferestre pvc, usa metalica, parchet, incalzire termoficare bloc reabilitat termic, loc parcare, **35.000 €;** ☎0731.461.711 staicu.aurelian@yahoo.ro

1363. **Regie,** Crangasi, semidec., et. 4/6, 45 mp, 2018, vand apartament 2 camere in bloc nou zona Regie, Crangasi, situat la etajul 4 din 6, finisat la cheie. Blocul dispune de lift Schindler. Pret 61900 euro. La plata cash se acorda discount. **61.900 €;** ☎0768.566.677

1364. **Regie,** Crangasi, semidec., et. 6/6, 45 mp, 2018, vand apartament finisat la cheie la mansarda (etaj 6), bloc nou in Regie, Crangasi, blocul dispune de lift Schindler. Pret 47900 euro, pentru achizitie directa acordam discount, telefon: **47.900 €;** ☎0768.566.677

1365. **Romana** Dorobanti Dacia dec., et. 2/3, 64 mp, 1930, Dorobanti Dacia ap 2 cam se afla intr un imobil la 4 minute de metrou 1 minut facultatea Ase, dec. erj 2/3 construc?ie 1930, 64 mp, renovat gresie parchet termopan, **80.000 €;** ☎0761.532.117/ 0722.542.692

1366. **Romana,** Magheru, dec., et. 5/8, 50 mp, 1965, renovat recent, mobilat modern, utilat complet, aer conditionat, ideal investitie, pozitie deosebita, adiacent Calea Victoriei, Universitate, metrou Piata Romana, **64.500 €;** ☎021.319.78.04/ 0724.257.295 silviuatlas@yahoo.ro

1367. **Rond** OMV Pipera, dec., et. 1/7, 84 mp, 2018, ansamblul residential Four City North continua standardele ridicate in materie de dezvoltare imobiliara premium, fiind dezvoltat de compania Eden Capital Development. **89.000 €;** ☎0723.002.133/ 0724.046.651 contact@4city.ro

1368. **Sala** Palatului, particular, ap. 2 camere, Cismigiu-Sala Palatului, **75.000 €;** ☎0774.656.806

1369. **Salaj** dec., et. 1/3, 50 mp, 2018, Apartament 2 camere Salaj fabrica de paine, etaj p, 1, 2, 3, dec. 50 mp cu balcon constructie 2018, **39.900 €;** ☎0732.592.007 georgedann74@yahoo.com

1370. **Salaj** Rahova, dec., et. 2/4, 1985, bloc 1985 izolat termic dec. etajul 2 din 4 baie cu geam, luminos Est Vest, camere spatioase dressing 4 mp necesita renovare acces rapid RATB parc market scoala piata garadinita liber acte; **54.000 €;** ☎0728.530.366 terenuris5@gmail.com

1371. **Salaj,** dec., et. 1/3, 50 mp, 2018, apartament Salaj 2 camere confort 1 dec. etaj1/3 50 mp constructie 2018 vedere fata caramida izolat termic finisaje la alegere, **46.000 €;** ☎0732.592.007 georgedann74@yahoo.com

1372. **Salaj,** Chimirului, 35 mp, 1978, vand 2 camere, nemobilat, finisat, gresie, faianta, parchet, termopan, parchet, **33.000 €;** ☎0722.611.201

1373. **Salajan,** et. 4/9, 53 mp, parcul IOR, metrou Grigorescu, stradal, cf. 1, 4/9, balcon in termopan, 53 mp, bloc reabilitat termic, scara civilizata, super zona, aproape scoala si gradinita, cadastru, intabulare pret bun, neg., **58.000 €;** ☎0761.749.316/ 0722.824.757

1374. **Salajan,** apartament 2 camere dec., et. 1/2, 57 mp, 2018, Bloc nou, apartament dec., se preda la cheie, bransat la toate utilitatile, contorizat individual, centrala de apartament. Se accepta prima casa, 0 comision, direct dezvoltator. **59.900 €;** ☎0736.380.182/ 0725.597.221

1375. **Sebastian** - Prosper, dec., et. 6/8, 60 mp, 1982, vand apartament 2 camere, confort 1, imbunatatiri, gresie, faianta, parchet, pret negociabil; ☎0761.687.178

1376. **Sebastian,** Petre Ispirescu, dec., et. 3/4, 53 mp, 2 camere, **42.000 €;** ☎0752.369.610

1377. **Sector** 4, Brancoveanu, comision 0%, dec., et. 3/4, 52 mp, 2018, apartament 2 camere, dec., comision 0%, **59.500 €;** ☎0724.744.755 mihaela.smartrezidential@gmail.com

1378. **Sector** 4, Grand Arena, dec., et. 1/3, 47 mp, 2017, vanzare 2 camere, acces facil catre mijloace de transport, centre comerciale, scoli, gradinite. Comision 0%, **37.000 €;** ☎0735.222.575 cosmin.topai@zonadesud.ro

1379. **Sector** 4, oferta, apartament 2 camere bloc nou dec., et. 1/4, 42 mp, 2018, Va prezentam un apartament cu 2 camere dec. situat in cel mai nou ansamblu rezidential din zona de sud, special conceput pentru a indeplini cele mai exigente cerinte, 0% comision, dezvoltator **48.000 €;** ☎0731.510.845 mihnea.postelnicu@zonadesud.ro

1380. **Secuilor,** semidec., et. 4/8, 55 mp, 1967, metrou Piata Sudului la 5 minute, apartament 2 camere semidec., et.4 din 8, balcon inchis in termopan, curat, scoala, gradinita, parc, zona civilizata, **55.900 €;** ☎0765.658.737/ 0736.135.836 florinmarvis@yahoo.com

1381. **Serban** Voda, ap. 2 camere, mobilat, utilat, la cheie, gura metrou, **73.000 €;** ☎0723.620.022

1382. **Sinaia** dec., et. 7/10, 73 mp, 2018, Apartament de 2 camere, cu o suprafat utila de 73 mp utili, cu vedere la munte, se vinde compet finisat si utilat. Mutare rapida. Acceptam orice tip de credit. Direct de la dezvoltator, **51.400 €;** ☎0733.501.453

1383. **Sinaia** dec., et. 6/10, 59 mp, 2018, Studio, cu o suprafata utila de 59 mp utili, bucatarie inchisa, finisajele fiind incluse in acest pret.Imobilul se afla intr-un ansamblu rezidential de lux.Direct de la dezvoltator, **41.300 €;** ☎0733.501.453

1384. **Sinaia,** dec., vand ap. 2 camere, cf. 1, zona linistita, centru, agro-alimentar, statie autobuz; ☎0728.846.481

1385. **Sinaia,** Valea Prahovei, dec., et. 9/10, 64 mp, 2010, vand apartament 2 camere, dec., 64.60 mp utili, cu: gresie, faianta, parchet, obiecte sanitare in baie, geamuri termopan, usa acces metalica, centrala+calorifere, pret promotional, **47.900 €;** ☎0733.501.453 alexandra@olympus-residence.ro

1386. **Sisesti,** dec., et. 3/5, 67 mp, 2018, apartament 2 camere Sisesti. Suprafata utila este de 56.02mp + 1 balcon de 10.72 mp, disponibil la etajele 1, 2, 3 si 4. Apartamentele se vand finisare, la cheie. **86.520 €;** ☎0746.040.646 office@mediacity.ro

1387. **Sisesti,** dec., et. 2/5, 66 mp, 2018, Sisesti, 2 camere. Suprafata utila a apartamentului cu 2 camere, tip A, disponibil la etajele 1 si 2, este de 54,2 mp + 1 balcon de 11.8 mp. **84.840 €;** ☎0746.040.646 office@mediacity.ro

1388. **Sisesti,** Baneasa, 73 mp utili, investite 2 camere dec., et. 3/4, 60 mp, 2017, **94.900 €;** ☎0720.714.919 razvan.dumitrescu@catoma.ro

1389. **Sisesti,** Baneasa, investitie 2 camere, dec., et. 3/4, 52 mp, 2017, **71.900 €;** ☎0720.714.919 razvan.dumitrescu@catoma.ro

1390. **Someseni,** semidec., et. 1/2, 54 mp, 2012, apartament 2 camere in Cluj, cartier Someseni, strada Ciocanului. Daca sunteti interesati de mai multe detalii sau pt a programa o vizionare, va rog sa ma contactati telefonic sau prin sms/whatsapp. **76.500 €;** ☎0725.745.848

1391. **Sos.** Oltenitei, Ratb 402/414, apartament 2 camere dec., et. 2/3, 2018, apartament 2 camere, Sos. Oltenitei, Ratb 402/414. Imobilul se vinde finisat complet, contorizat individual si bransat la toate utilitatile orasului. Acte gata. Finisaje la alegere, mutare 14 zile. **43.000 €;** ☎0738.294.929/ 031.404.01.11 magazinul.imobiliar@gmail.com

1392. **Sos.Pantelimon, Morarilor, Vergului,Bdul** Basarabia dec., et. 7/10, 50 mp, 1974, apart. 2 cam., deosebit si generos, cf 1, decom., 50 mp, 1974, 7/10, recent renovat, cu imbunatatiri, zona cu multiple facilitati: mijl. transp., metrou, magazine, parcuri, etc. Ideal pentru locuit sau investitie. **57.000 €;** ☎0737.312.021/ 0722.459.956 adinamihaela.preda@yahoo.com

1393. **Soseau** Alexandrie, Bragadiru, Penny, dec., et. 4/6, 40 mp, 2018, mutare rapida, locuinta cu doua camere, dec.a, etaj 4/6, 40 mp, se preda finisata si racordata la toate utilitatile. Statie de RATB in fata complexului, centre comerciale. Loc parcare inclus in pret, **37.160 €;** ☎0764.665.766/ 0799.929.024 simona.b@star-construct.ro

1394. **Soseau** Alexandriei In spate Leroy Merlin, dec., et. 6/6, 60 mp, 2017, vand apartament 2 camere dec.. Mobiler nou si aparatura electrocasnica noua.Aer conditionat 12 000 BTU. Loc parcare in propietate, nu inchiriat sau alocat. Tel mobil dupa ora 18. **62.000 €;** ☎0771.157.241/ 021.200.34.60 octavianio33@gmail.com

1395. **Soseau** Oltenitei Lidl, dec., et. parter/2, 54 mp, 2018, vand apartament cu finalizare in oct.2018 situat intr-un imobil P+2 aflat intr-un cartier de vile finisat complet si utilat cu obiecte sanitare. Loc parcare inclus in pret. Avans 2.825 euro; **56.500 €;** ☎0726.178.089/ 0722.338.342 catalin.isache@sudrezidential.ro

1396. **Soseau** Salaj-Dacia apartament 2 camere dec., et. parter/3, 50 mp, 2018, **45.000 €;** ☎0726.690.612 iulian.ianculescu@activimob.ro

1397. **Soseau** Stefan cel Mare semidec., et. 7/8, 50 mp, 1962, particular, vand apartament 2 camere Sos. Stefan cel Mare-Alea Circului; **61.000 €;** ☎0734.559.384 sicu.55@yahoo.com

1398. **Soseaua** Alexandriei, capat Ratb 302, dec., et. parter/2, 54 mp, 2017, finalizat, apartament 2 cam, dec, suprafata 54 mp, p/2, se preda finisat cu finisaje de calitate la alegere, racordat la toate utilitatile retelei de oras, loc parcare inclus in pret. **40.000 €;** ☎0764.665.766/ 0799.929.024 simona.b@star-construct.ro

1399. **Soseaua** Alexandriei, Haliu, Penny, Cristalului dec., et. 2/3, 90 mp, 2010, Acest apartament este ca un amfitrion al apartamentelor cu 2 camere. Un spatiu ce se impun inca de la prima impresie cand intri pe usa. Ti se deschide o imagine magnifica. **55.000 €;** ☎0721.115.770 dragomirdianamaria@gmail.com

1400. **Soseaua** Berceni, Dimitrie Leonida, et. 2/4, 47 mp, 2014, apartament 2 camere, etaj 2/4, suprafata 47 mp, an constructie 2014, stare buna, balcon inchis, centrala termica, complet finisat, loc de parcare, aproape de metrou Dimitrie Leonida, accept credit, **47.500 €;** ☎0747.069.035

1401. **Soseaua** Bucuresti-Targoviste, Doi Cocosi, semidec., et. 4/5, 101 mp, 2006, acces metrou, apartament cu 2 camere situat in planul 2, ferit de zgomotul stradal, intr-un ansamblu rezidential cu acces securizat, **95.000 €;** ☎0722.732.975 axadomenii@yahoo.com

1402. **Soseaua** Cernica 24-30 Ilfov, dec., et. parter/2, 82 mp, 2015, An constructie 2015 , parter, confort 1 sporit , mobilat , toate utilitatile , loc de parcare fix in fata casei (parcarea este bonus) acces la mijloace de transport la 3 min distanta autobuzul 404) **73.000 €;** ☎0740.010.952

1403. **Soseaua** Fundeni dec., et. 6/13, 71 mp, 2018, vecinatati Colentina, Pantelimon, Doamna Ghica, Lacul Tei, Spitalul Fundeni. Alte detaliiInstalatii sanitare: ppr, obiecte sanitare Imorom / Aqualife Italia; **71.680 €;** ☎0727.834.285 vitalestate0@gmail.com

1404. **Soseaua** Fundeni, dec., et. 6/13, 72 mp, 2018, nr. camere: 2, Suprafata utila: 68,27 mp. Suprafata util? totala: 72.15 mp. Confort: lux. Nr. bucatarii: 1Nr. bai: 2. An constructie: 2017, Structura rezistenta: beton; **72.150 €;** ☎0727.834.285 vitalestate0@gmail.com

1405. **Soseaua** Giurgiului dec., et. 3/7, 50 mp, 1971, ap. 2 camere cf 1 dec, 50 mp su. Gresie, faianta, parchet, termopan, usa metalica. RATB, scoala, gradinita, complex comercial. Toate actele. Pret 45000 euro **45.000 €;** ☎0727.395.455/ 0723.389.967

1406. **Soseaua** Giurgiului, dec., et. 1/8, 50 mp, 1965, Mirador, 2 camere, dec., etaj 1/8, 50 mp, balcon, zona civilizata, acte, liber. Merita vazut; **44.000 €;** ☎0775.368.460 agentie6@mauwis.ro

1407. **Soseaua** Giurgiului, Gazaruui, et. 7/7, 41 mp, 1964, ap. cf. 1, total dec., mobilat, utilat, parchet, termopan, direct proprietar, **43.000 €;** ☎0722.450.352

1408. **Soseaua** Grivitei, vizavi RAR semidec., et. 3/8, 58 mp, 1966, 2 cam cf. 1 semi Calea Grivitei vizavi RAR , bloc reabilitat 3/8 fara imbunatatiri, ap foarte bine impartit, parchet, balcon mare, suprafata utila 46 mp, suprafata totala 58 mp, aer conditionat, stradal **58.000 €;** ☎0722.295.546 anagholami2@gmail.com

1409. **Soseaua** Oltenitei dec., et. 1/2, 60 mp, 2018, Locuinta cu o suprafata de 60.41 mp, finisata si dotata, bransata la toate utilitatile orasului, contorizari individuale; langa metrou Dimitrie Leonida. Comision 0%, **49.500 €;** ☎0722.652.640 diana.berinde@premier-imobiliare.ro

1410. **Soseaua** Oltenitei, Brancoveanu, Oraselul Copiilor dec., et. 5/8, 62 mp, 1990, ID: 4735, Paduroiu, Sos. Oltenitei, 2 camere, confort 1, dec., etaj 5 din 8, suprafata 62 mp, an constructie 1990, renovat complet acum 2 ani, la 5-7 min de M. Brancoveanu, se accepta credit **79.000 €;** ☎0729.842.974

1411. **Soseaua** Oltenitei, Lidl, dec., et. 3/2, 46 mp, 2018, Soseaua Oltenitei, Lidl, apartament dec., bucatarie inchisa, balcon,direct dezvoltator, aproape gradinita, scoala, statie Ratb, metrou, **38.000 €;** ☎0724.458.272

1412. **Soseaua** Oltenitei, Popesti Leordeni, dec., et. 1/3, 51 mp, 2018, vanzare apartament 2 camere dec.. Finisaje incluse in pret. Toate utilitatiile (apa, gaz, curent, canalizare) contorizate individual. Centrala termica + calorifere otel. Comision 0. **47.500 €;** ☎0722.204.951 bogdan.tomegea@zonadesud.ro

1413. **Soseaua** Oltenitei, Pta. Sudului, Tulnici, semidec., et. parter/4, 50 mp, 1982, ID: 3358, Pta. Sudului, 2 camere semidec.e, confort 1, la parter din 4, suprafata 50 mp totali, bloc construit in 1982, renovat complet, fara balcon, are loc parcare, se accepta credit. **53.000 €;** ☎0729.842.974

1414. **Soseaua** Oltenitei, Romprim, Petrom, dec., et. 1/2, 39 mp, 2017, direct dezvoltator, vand apartament 2 cam. tip studio, gradina proprie 20 mp, toate utilitatile orasului, se vinde la cheie, g, f, p, t, centrala termica de apartament, calorifere otel, **29.500 €;** ☎0749.122.233/ 0728.406.982

1415. **Soseaua** Salaj, dec., 53 mp, 2017, particular, ap. 2 camere, utilat complet, centrala proprie, parter, **55.000 €;** ☎0770.755.810

1416. **Soseaua** Viilor, 2 camere in vila, semidec., et. 1/2, 53 mp, 1970, **46.000 €;** ☎0724.204.724 robert.petre@activimob.ro

1417. **Splaiul** Unirii, dec., et. 2/15, 90 mp, cf. 1, gresie, faianta, parchet, termopan, mansarda, **65.000 €;** ☎0787.638.327/ 0762.966.973

1418. **Splaiul** Unirii, apartament 2 camere, dec., et. 1/6, 62 mp, 2018, 2 camere situat in zona Splaiul Unirii, dec., suprafata utila 62 mp, finisat cu finisaje de calitate superioara, etaj 1/6, contorizare individuala la toate utilitatile, statie Ratb, metrou. **87.080 €;** ☎0764.665.766/ 0799.929.024 simona.b@star-construct.ro

1419. **Splaiul** Unirii, dec., acces metrou, dec., 63 mp, 1995, va propun un apartament de 2 camere pe Splaiul Unirii, cu acces rapid la metrou, intr-un imobil din 1995, dec., avand o suprafata de 62 mp si vedere stradala, **100.000 €;** ☎0722.732.975 axadomenii@yahoo.com

1420. **Splaiul** Unirii, dupa Autovit Confort City, dec., et. 4/11, 2010, ap 2 cam. dec., sporit mobilat, utilat complet, centrala de ap., 67 mp, etajul 4/11, loc parcare in proprietate cf liber, foarte urgent, rog seriozitate **47.500 €;** ☎0720.533.650/ 0760.978.331 teraimobiliare@yahoo.com

1421. **Splaiul** Unirii, Mihai Bravu, 5 min metrou dec., et. 1/5, 63 mp, 2018, Mihai Bravu, Splaiul Unirii, 5 minute metrou, mutare rapida, finisaje la alegere, etaje intermediare, reducere la plata cash, direct dezvoltator, fara comision, **82.900 €;** ☎0736.380.186/ 0725.597.221 emil.c@star-construct.ro

1422. **Splaiul** Unirii, Mihai Bravu, dec., lift dec., et. 2/5, 54 mp, 2019, Splaiul Unirii, Mihai Bravu, dec., lift, parcare subterana, finisaje de lux, dezvoltator cu mai mult de 40 de proiecte deja finalizate **72.500 €;** ☎0736.380.187/ 0725.597.221 constantin.s@star-construct.ro

1423. **Splaiul** Unirii, Tineretului dec., et. 1/6, 54 mp, 2018, dec., imobil nou, pret promo pentru avans 50% (78.750 euro pentru avans 25%), finisat la cheie, ct proprie, tva 5% inclus, comision 0%, se vinde direct de la dezvoltator, **76.125 €;** ☎0723.535.968

1424. **Stefan** cel Mare - etaj 4 - acces metrou, semidec., et. 4/6, 47 mp, 1965, va propun un apartament cu 2 camere in zona Stefan cel Mare, la 5 minute distanta fata de statia metrou Stefan cel Mare si fata de Parcul Circului; **55.000 €;** ☎0722.732.975 axadomenii@yahoo.com

1425. **Stefan** cel Mare Dinamo, ideal investitie semidec., et. 2/3, 54 mp, 1938, Oferta. Propun achizitia unui imobil cu pozitie deosebita la 50m de intersectia Bdul Stefan cel Mare cu str. Tunari in bloc tip vila. Potential de inchiriere foarte bun mai ales in regim hotelier, **48.500 €;** ☎0741.430.423

1426. **Stefan** cel Mare stradal, Aleea Circului, semidec., et. 5/7, 50 mp, 1965, langa metrou Stefan Cel Mare, Parcul Circului intrare stradala, bloc reabilitat termic, balcon mare, termopan, cadastru, intabulare ideal pentru investitie inchiriere sau locuit, eliberabil imediat, **56.900 €;** ☎0722.614.867/ 0723.947.833

1427. **Stefan** cel Mare, semidec., et. 1/6, 1965, apartament confort 1, semidec. situat la etajul 1/6, are 40 mp. bloc reabilitat, gresie, faianta, parchet, termopan, centrala proprie, cadastru si intabulare, **60.000 €;** ☎0021.231.23.18/ 0731.144.152

1428. **Stefan** cel Mare, semidec., et. 5/10, 56 mp, 1980, Spital Colentina, etaj 5 din 10, bloc reabilitat din 1980, renovat recent ca un apartament in bloc nou, totul schimbat usi, instalatii, geamuri etc., **82.500 €;** ☎0765.255.122

1429. **Stefan** cel Mare, semidec., et. 5/8, 1980, Stefan cel Mare, apartament renovat recent, totul nou schimbat, apropiere metrou, 56 mp, bloc din 1980, reabilitat. **82.800 €;** ☎0722.861.862

1430. **Stefan** cel Mare, et. 5/10, 55 mp, 1980, stradal, etaj 5, bloc constructie 1980, renovat recent cu gresie si faianta, parchet, termopan, vedere pe spate, bloc reabilitat termic, intabulare, accept si credit, ☎0722.861.862

1431. **Stefan** cel Mare, et. 5/8, 1980, stradal, renovat recent cu produse de calitate, instalatii sanitare si electrice schimbate, usi interior schimbate, bloc izolat, totul nou, ☎0774.606.278

1432. **Stefan** Cel Mare, semidec., et. parter/10, 52 mp, 1982, Zona Obor, Lunc soara, parter, bloc 1982, suprafata, 52 mp, nerenovat, vedere spate, agentie **63.500 €;** ☎0737.174.779 marius@k-imobiliare.ro

1433. **Stefan** cel Mare, Bucur Obor semidec., et. 1/4, 50 mp, 2015, ocazie, apartament cochet in bloc nou, garaj subteran inclus in pret!! Strada linistita cu case si verdeata,7 minute pana la metrou Obor, mobilat si utilat ca in poze, luminos, calduros, f frumos. **74.800 €;** ☎0763.990.999

1434. **Stirbei** Voda, dec., et. 8/8, 47 mp, 1967, Athenee Palace, vis a vis de Muzeul National de Arta, mobilat/utilat complet, dec., etaj 8/8, bloc reabilitat, pret negociabil.ideal atat ca investitie cat si pentru locuit. **75.000 €;** ☎0799.936.443 cosmin.andrei@iness-intermed.ro

1435. **Str.** Botorani, in apropiere Liceul Ion Barbu, dec., 63 mp, ap. 2 camere; ☎0745.083.427

1436. **Strada** Chopin, Floreasca, semidec., et. 1/3, 38 mp, 1959, vand apartament 2 camere, renovat 2009, imbunatatiri, discutabil, **65.000 €;** ☎0744.682.045

1437. **Strada** Grigore Moisil, 45 mp, vand ap. 2 camere, mobilat, ☎0723.815.116

1438. **Strada** Tineretului, apartament 2 camere, parcare, semidec., et. 2/6, 39 mp, 2018, lift, apartament 2 camere, predare la cheie, lift, loc de parcare, finisaje la alegere, bloc nou, mijloc de transport, **35.000 €;** ☎0720.822.960 contact@rezidential-orhideelor2.ro

1439. **Strada** Weiner Palada, dec., 2017, noul bloc compus din parter si 5 etaje, situat pe strada Weiner Palada care va ofera apartamente spatioase si finisate la cheie la cel mai inalt standard de calitate si confort; **29.900 €;** ☎0722.566.222

1440. **Tei** - str. Opanez, dec., et. parter/10, 56 mp, 1978, balcon, camara, bloc reabilitat termic, **63.000 €;** ☎0723.117.776

1441. **Tei,** oferta 2 camere, dec., et. parter/10, 50 mp, 1980, **64.900 €;** ☎0720.714.919 razvan.dumitrescu@catoma.ro

1442. **Teiul** Doamnei Colentina, apartament 2 camere dec., et. 2/10, 38 mp, **44.500 €;** ☎0730.928.310 trimbitasu@gmail.com

1443. **Teiul** Doamnei, dec., et. 8/8, 56 mp, 1984, apartament confort 1, dec. situat la etajul 8 /8, suprafata de 56 mp. bloc 1984, reabilitat, 2 balcoane, cadastru si intabulare, liber, **56.500 €;** ☎021.231.23.18/ 0731.144.151

1444. **Teiul** Doamnei, dec., et. 1/8, 55 mp, 1987, apartament confort 1, dec., situat la etajul 1-8, are o suprafata de 55 mp. bloc 1987, reabilitat, gresie, faianta, parchet, termopan, cadastru si intabulare liber; **62.900 €;** ☎021.231.23.18/ 0731.144.151

1445. **Th** Pallady, metrou 1 Decembrie 1918 ap 2 cam, dec., et. 1/5, 49 mp, 2018, apartament cu 2 cam, dec. , constructie diafragma, beton, caramida, tencuiala mecanizata, izolat exterior. Finalizare rapida, lift, se accepta credit. Finisaje la alegere g, f, p, t, um, centrala de ap. **44.050 €;** ☎0731.510.854 ionut.epure@zonadesud.ro

1446. **Th.** Pallady, Titan, Ozana, 1 Decembrie 1918, dec., et. parter/5, 50 mp, 2018, 2 camere bloc nou cu 5 etaje si lift situat la 15 minute metrou 1 Dec.1918, **47.200 €;** ☎0730.170.085 bogdan.mavrogheorghe@zonadesud.ro

1447. **The** Address ansamblul, apartament Joy, dec., 45 mp, 2019, acasa este locul perfect unde te poti bucura de liniste si confort, intr-un spatiu elegant. Stilul tau viata da culoare fiecarei incaperi, iar finisajele premium iti creeaza un mediu placut. **92.988 €;** ☎0737.111.144 sales@102theaddress.ro

1448. **Theodor** Pallady, dec., et. 1/3, 2018, apartamente noi, 2 camere, Parter, etaj 1, 2 si 3 din P+3 cu loc de parcare. Apartamentele se livreaza la cheie. Preturi de la 50.500 Euro, TVA inclus **50.500 €;** ☎0735.011.420/ 0721.252.235

1449. **Theodor** Pallady, dec., et. 3/7, 59 mp, 2017, super oferta, studio 55.000 euro (tva 5% inclus). Comision 0.Locatia: Theodor Pallady 5 min de statia de metrou Nicolae Teclu); **55.000 €;** ☎0721.805.158/ 0722.297.332 gabriela@metropolitanresidence.ro

1450. **Theodor** Pallady, dec., 59 mp, 2017, super oferta, studio 57.000 euro (tva 5% inclus). Comision 0. Locatia: Theodor Pallady 5 min de statia de metrou Nicolae Teclu); **57.000 €;** ☎0721.815.158/ 0722.297.332 gabriela@metropolitanresidence.ro

1451. **Theodor** Pallady, dec., 85 mp, 2017, super oferta2 camere 80.000 euro (tva 5% inclus). Comision 0. Locatia: Theodor Pallady 5 min de statia de metrou Nicolae Teclu). **80.000 €;** ☎0721.805.158/ 0722.297.332 gabriela@metropolitanresidence.ro

1452. **Theodor** Pallady, 2 camere, dec., et. parter/5, 50 mp, 2018, apartament 2 camere situat in ansamblu rezidential, zona foarte buna si linistita, spatii comerciale, scolii, gradinite, mijloace de transport. Bloc construit pe cadre de beton armat, zidarie caramida **47.200 €;** ☎0722.468.349 daniel.iancu@yahoo.com

1453. **Theodor** Pallady, Gura Fagetului, dec., et. demisol/2, 48 mp, 2018, Direct dezvoltator, ap 2 cam, dec., demisol, 48 mp, constructie beton, caramida, izolat cu polistiren de 10 cm exterior. Predare august 2018. Finisaje la alegere. D+P+2E, bai complet utilate, centrala de ap., **33.600 €;** ☎0746.542.773/ 0757.566.741 amaliarezident@yahoo.com

1454. **Theodor** Pallady, Gura Sirului nr 88-88A-90 dec., et. 1/2, 54 mp, 2018, Amalia Rezident, direct dezvoltator, ap 2 cam, dec., constructie beton, caramida, g, f, p, t, um, finalizare aprilie-mai 2018, finisaje la alegere, compartimentare interioara caramida, **48.900 €;** ☎0746.542.773/ 0757.566.741 amaliarezident@yahoo.com

1455. **Theodor** Pallady, la metrou 1 Decembrie 1918, semidec., et. 1/10

Imobiliare vânzări 2 CAMERE

1505. **Titan** Pallady, 650 m de metrou, Prima Casa, 48 mp semidec., et. parter/11, 48 mp, 2018, Prima Casa ap. 2 cam 48 mp constructie 2018 centrala termica, calorifere, gresie, faianta, parchet obiecte sanitare noi, constructie beton armat, caramida Phoroterm racordat la utilitati **45.900 €;** ☎0721.389.312/ 0774.454.454 directconstructor@gmail.com

1506. **Titan** Parc, dec., et. 8/10, 53 mp, 1977, Odobesti, confort 1, dec., renovat recent, instalatii schimbate, gresie, faianta, parchet, termopan, situat chiar langa parc si la 8-10 min metrou, merita vazut, **68.000 €;** ☎0732.135.471

1507. **Titan** Rebreanu Lidl 2 camere semidec., et. 4/4, 44 mp, 1975, **52.500 €;** ☎0740.180.180 office@casadecasa.ro

1508. **Titan,** dec., et. 3/10, 54 mp, 1977, 1 Decembrie 1918, piata Trapezului, Mega Image, chiar la metrou, bloc reabilitat, gresie, faianta, parchet, termopane, usa metalica, liber, toate actele **61.000 €;** ☎0732.135.471

1509. **Titan,** dec., et. 7/10, 38 mp, 1 Decembrie, Mc Donald s, confort 2, dec., bloc reabilitat, liber, fara imbunatatiri, toate actele la zi, scara civilizata si curata, **39.990 €;** ☎0721.999.550/ 0760.488.840

1510. **Titan,** dec., et. 1/4, 57 mp, 1981, 2 camere dec., 57 mp, etaj1,1981, renovat, centrala termica, 2 balcoane, instalatii noi, parchet, gresie, faianta, termopane, langa 2 parcuri, National si IOR, 10 min metrou, cadastru, intabulare, **77.000 €;** ☎0749.131.838

1511. **Titan,** dec., et. 1/5, 52 mp, 2018, 2 camere, dec., bloc nou, finisaje de lux- acceptam credit bancar, **51.923 €;** ☎0743.777.700 cristina.carlan@rfccity.ro

1512. **Titan,** semidec., et. 4/4, 52 mp, 1984, 2 minute metrou si parc, semidec., gresie, faianta, parchet, termopane, usa metalica, geam la baie, instalatii schimbate, **58.000 €;** ☎0732.135.467

1513. **Titan,** dec., et. 1/2, 55 mp, 1969, bd. Nicolae Grigorescu, in apropiere de raul Dambovita, 15 minute mers pe jos pana la metrou, apartament spatios 55 mp utili, reconsolidat complet in 2008, structura beton, parcare. Manciu FC PFA **47.000 €;** ☎0736.273.373 claudiu.marketing@gmail.com

1514. **Titan,** semidec., et. 8/10, 53 mp, chiar la piata Minis, Lucretiu Patrascanu intersectie Barajul Sadului, 5 minute metrou Costin Georgian, vedere spate, gresie, faianta, termopane, usa metalica, izolat pe exterior, liber, toate actele, **60.000 €;** ☎0732.135.471 office@ramax.ro

1515. **Titan,** dec., et. 6/9, 1984, Piata Minis bloc 1984, cf. 1 dec., 6/9 balcon in termopan, 54 mp, curat locuibil, g, f, p, t, um, scara curata zona civilizata, aproape scoala si gradinita, piata, transport ratb cadastru intabulare neg., **60.000 €;** ☎0761.749.316/ 0722.824.757

1516. **Titan,** semidec., et. 7/10, 52 mp, piata Minis, barajul Bistritei, metrou Costin Georgian, cf. 1, semidec., gresie, parchet, curat, liber, toate actele, **59.000 €;** ☎0728.777.132 office@ramax.ro

1517. **Titan,** semidec., et. 8/10, 52 mp, vand apartament 2 camere, semidec., et. 8/10, cu o suprafata de 54 mp., ac., g., f., bloc reabilitat, an constructie 1979, situat în zona Titan Auchan (scoala 116), **61.000 €;** ☎0726.351.258 iuliana.cumpanici@yahoo.com

1518. **Titan,** dec., et. 8/10, 52 mp, vav metrou si parc, renovat complet, lux, marmura, termopane tripan, instalatii electrice si sanitare noi, gresie, faianta, parchet, totul nou, bucatarie mobilata si utilata **73.000 €;** ☎0732.135.467 ramax2016@yahoo.com

1519. **Titan,** dec., et. 8/10, 55 mp, 1978, vav parcul IOR, pe Barajul Lotru, dec., balcon mare tip terasa, gresie, faianta, parchet, termopane, usa metalica, aer conditionat **67.000 €;** ☎0732.135.467 ramax2016@yahoo.com

1520. **Titan,** 1 Decembrie semidec., 2 camere, 5 minute de metrou 1 Decembrie, etaj 1/10, 37 m2, semidec., faianta, gresie, parchet,mobilat, bloc reabilitat, exclus agentii, ofer si cer seriozitate. **46.000 €;** ☎0742.208.699/ 0768.035.735 madalina9020@yahoo.com

1521. **Titan,** 1 Decembrie 1918, dec., et. parter/3, 2019, apartament 2 cam dec., curte proprie 35 mp, mutare ian 2019, etaj 3, bloc nou, acces catre metrou Nicolae Teclu, detalii la telefon, mai multe varinate de garsoniere, 2 camere si 3 camere **46.000 €;** ☎0759.030.363 anamaria.ferent@neofort-biz.ro

1522. **Titan,** 1 Decembrie 1918, semidec., et. 3/3, 2019, apartament semidec., balcon, finisaje la alegere, mutare ian 2019, etaj 3, bloc nou, acces catre metrou Nicolae Teclu, detalii la telefon, mai multe varinate de garsoniere, 2 camere si 3 camere. **40.900 €;** ☎0759.030.363 anamaria.ferent@neofort-biz.ro

1523. **Titan,** 1 Decembrie 1918, ideal investitie, dec., et. 1/5, 49 mp, 2018, apartament 2 camere, dec., balcon, baie cu geam, etaj intermediar, bloc nou cu termen de finalizare imobil 2018. Se vinde la cheie, pret promotional la plata cash, 0 % comision, **41.200 €;** ☎0741.430.423/ 0774.454.454 directconstructor@gmail.com

1524. **Titan,** 1 Decembrie 1918, prima casa, dec, balcon dec., et. 2/3, 57 mp, 2018, prima casa, metrou 1 Decembrie 1918 2 cam, dec 57 mp 2018, structura de beton armat, caramida porotherm, parchet, gresie, faianta, obiecte sanitare noi, finalizare cu termen scurt vara 2018, **59.000 €;** ☎0741.430.423/ 0774.454.454

1525. **Titan,** 1 Decembrie, 5 minute metrou dec., et. 3/11, 39 mp, 2018, Cel mai bun apartament ca pret din zona, 39 mp utili 44.500 euro. Reducere la plata cash. Cartier rezidential. Finisaje la alegere. Ideal investitie, 5 minute metrou, **42.380 €;** ☎0736.380.186/ 0725.597.221 emil.c@star-construct.ro

1526. **Titan,** 1 Decembrie, Auchan semidec., et. 5/6, 44 mp, 1980, situat langa Auchan, 15 min. metrou, conf.1, semidec., et. 5+6, duplex, bl.1980, ap. construit 2012, sup. 43,34 mp, centrala gaz, 2 gr. sanitare, posibilitate pod, mobilat, parcare ADP, usor neg.. **46.000 €;** ☎0723.707.553 razvanzamfir1@yahoo.com

1527. **Titan,** 1 Decembrie, Ozana, Auchan,Finalizat et. 2/4, 54 mp, 2018, Titan metrou 1 Dec 1981 finalizat mutare rapida, se accepta prima casa sau orice tip de credit ipotecar, **52.350 €;** ☎0741.430.423/ 0774.454.454

1528. **Titan,** 1 Decembrie, prima casa, comision 0, dec., et. 3/11, 45 mp, 2018, ansamblul dispune de o localizare excelenta fiind situat in estul Bucurestiului in cartierul Titan, la doar 400 de metri de Metrou 1 Decembrie 1918 si la doar 10 minute de noul magazin Ikea; **52.000 €;** ☎0799.929.025/ 0725.597.221 aura.c@star-construct.ro

1529. **Titan,** 1 Decembrie, Theodor Pallady dec., et. 1/5, 49 mp, 2018, apartament 2 camere dec. in zona Auchan Titan direct dezvoltator discount, 7.400 euro pentru avans de minim 70% **54.230 €;** ☎0740.026.772 andrada.pocovnicu@rfccity.ro

1530. **Titan,** 1 Decembrie, Theodor Pallady dec., et. 1/5, 53 mp, 2018, apartament 2 camere living cu bucatarie open space in ansamblu rezidential nou cu finalizare in luna august 2018, spatii comerciale la parter, pretul afisat este valabil pentru avans 70% **48.576 €;** ☎0740.026.772 andrada.pocovnicu@rfccity.ro

1531. **Titan,** 1 Decembrie, Theodor Pallady, dec., et. parter/5, 48 mp, 2018, apartament 2 camere Auchan Titan complex rezidential nou supraveghere video oferta lunii discount 5000 euro; **45.034 €;** ☎0740.026.772 andrada.pocovnicu@rfccity.ro

1532. **Titan,** 10 minute metrou si parc IOR, semidec., et. 1/10, 53 mp, complet renovat, mobilat si utilat, gresie, faianta, parchet, termopane, usa metalica, toate actele, **64.000 €;** ☎0728.777.132 office@ramax.ro

1533. **Titan,** 10 minute metrou, semidec., et. 12/14, 51 mp, 2009, chiar pe Liviu Rebreanu, complex Armonia, constructie 2009, bucatarie mobilata si utilata, gresie, faianta, parchet, termopane, usa metalica, bloc reabilitat, 2 lifturi, paza, liber, toate actele, **68.000 €;** ☎0728.777.132 office@ramax.ro

1534. **Titan,** 10 minute metrou, chiar pe Cosla, semidec., et. 9/10, 52 mp, gresie, faianta, parchet, termopane, usa metalica, bucatarie mobilata si utilata, toate actele **56.500 €;** ☎0728.777.132 office@ramax.ro

1535. **Titan,** 5 minute metrou, dec., et. 8/10, 52 mp, chiar pe Liviu Rebreanu la Mega Image, dec., bloc reabilitat, fara imbunatatiri, liber, toate actele **65.000 €;** ☎0728.777.132 office@ramax.ro

1536. **Titan,** apartament cu 2 cam, oferta, dec., et. 1/5, 53 mp, 2018, dezvoltator ofera o varietate de ap cu 2, 3 cam sau garsoniere, cu predare in vara sau toamna acestui an. Finisaje la alegere, se preda complet finisat, lift. Constructie beton, caramida, centre comerciale, **47.500 €;** ☎0730.888.285 iulian.tanasie@zonadesud.ro

1537. **Titan,** apartament la oferta 2 cam, 49 mp, dec., et. parter/5, 49 mp, 2018, dezvoltator, ap 2 cam, dec., constructie noua, suprafata utila 49 mp la pret de 44000 euro. beton, caramida, lift, centre comerciale, finisaje la alegere, predare la cheie, **44.000 €;** ☎0730.888.285 iulian.tanasie@zonadesud.ro

1538. **Titan,** apartament pret avantajos 5 minute metrou dec., et. 3/11, 38 mp, 2019, achiziție comision 0, Prima Casa, Titan, la doar 600 de metri de Metrou 1 Decembrie 1918, iti oefra un acces exceptional la infrastructura urbana, statie de autobuz si tramvai la doar 200 de metri **44.500 €;** ☎0799.929.025 aura.c@star-construct.ro

1539. **Titan,** Auchan dec., et. 2/5, 2018, super oferta luna iunie, 2 camere, bloc nou, 10 min. metrou, acceptam credit bancar, **49.300 €;** ☎0743.777.700 cristina.carlan@rfccity.ro

1540. **Titan,** Auchan, dec., cf. 2, balcon mare, toate imbunatatirile, bloc anvelopat, et. 3, **46.500 €;** ☎0725.624.440

1541. **Titan,** Auchan, dec., et. parter/5, 50 mp, 2018, Titan, apartament 2 camere, 50 mp, cartierul nou Titan, regim de inaltime D+P+5e, centre comerciale, spatii verzi, restaurante, gradinite. Se accepta si credit Prima Casa. Direct dezvoltator. Comision 0. **44.700 €;** ☎0730.888.285 iulian.tanasie@zonadesud.ro

1542. **Titan,** Auchan, 1 Decembrie 1918, 2 cam, dec., 58 mp, 2018, 58 mp prima casa, Auchan, 1 Decembrie 1918 apartament disponibil si cu prima casa 2018. Ansamblu dezvoltat in apropiere de mari centre comerciale scoli gradinite. Pret 58000 euro cu tva. **58.000 €;** ☎0721.389.312

1543. **Titan,** Auchan, apartament 2 cam, dec., et. 3/4, 69 mp, 2018, dec cu terasa 26 mp, Apartament deosebit cu posibilitati de extindere, **51.500 €;** ☎0741.430.423

1544. **Titan,** Auchan, apt 2 dec, 58 mp, balcon, 2018 dec., et. 1/2, 58 mp, 2018, Prima Casa apt 2 cam dec 58 mp et 1/2 situat langa Auchan Bulevardul 1 Decembrie1918 in apropiere scoli gradinite centre comerciale si alte puncte de interes. Pret 51000 euro cash, **51.000 €;** ☎0721.389.312/ 0774.454.454

1545. **Titan,** Auchan, bld. 1 Decembrie 1918, Postavarului semidec., et. 1/10, 52 mp, 1971, bloc reabilitat termic, situat la etajul 1/10 avand o suprafata de 52 mp, sdec, usa metalica Maco, termopan camere si balcon, cadastru, intabulare, liber. **54.900 €;** ☎0767.377.376/ 0785.225.855 Marian@imobiliare-marvis.ro

1546. **Titan,** Auchan, metrou 1 Decembrie 1918, prima casa dec., et. 2, 48 mp, 2018, Titan metrou 1 Decembrie 1918, apartament la cheie, Titan Auchan metrou 1 Dec 1918 prima casa Locuinta se vinde complet finisata si dotata totul nou la alegerea cumparatorului, **43.200 €;** ☎0741.430.423/ 0774.454.454

1547. **Titan,** Auchan, metrou 1 Decembrie 1918, sector 3 dec., et. 1/5, 57 mp, 2018, apartament 2 camere 56,2 mp utili, complet finisat si utilat cu centrala termica proprie, calorifere, obiecte sanitare, tamplarie PVC, geam termoizolant usa metalica, instalatii sanitare, **53.390 €;** ☎0770.836.956 alexandru.aldea@estimobiliar.ro

1548. **Titan,** Auchan, metrou 1 Decembrie 1918, sector 3 dec., et. 1/3, 58 mp, 2018, apartament 2 camere 57.23 mp utili, complet finisat si utilat cu centrala termica proprie, calorifere, obiecte sanitare, tamplarie PVC, geam termoizolant usa metalica, instalatii sanitare, **51.000 €;** ☎0770.450.450/ 0771.246.246 office@estimobiliar.ro

1549. **Titan,** Auchan, Metrou 1 Decembrie 1918, Sector 3 dec., et. 1/5, 49 mp, 2018, apartament spatios cu 2 camere, situat intr-un complex rezidential de lux in zona : Ozana-Theodor Pallady. Achizitie: Direct dezvoltator. Fara comision. **46.978 €;** ☎0770.836.923 sales@estimobiliar.ro

1550. **Titan,** Auchan, Metrou 1 Decembrie 1918, Sector 3 dec., et. 2/5, 57 mp, 2018, apartament spatios cu 2 camere, situat intr-un complex rezidential de lux in zona : Ozana-Theodor Pallady. Achizitie: Direct dezvoltator. Fara comision; **54.293 €;** ☎0770.836.923 sales@estimobiliar.ro

1551. **Titan,** Auchan, Metrou 1 Decembrie 1918, Sector 3 dec., et. 3/5, 51 mp, 2018, apartament spatios cu 2 camere, situat intr-un complex rezidential de lux in zona Ozana, Theodor Pallady. Achizitie direct dezvoltator. Fara comision **49.068 €;** ☎0770.836.923 sales@estimobiliar.ro

1552. **Titan,** Auchan, metrou 1 Decembrie 1918, sector 3 dec., et. 1/5, 53 mp, 2018, apartament spatios cu 2 camere, situat intr-un complex rezidential de lux in zona Ozana-Theodor Pallady. Achizitie direct dezvoltator. Fara comision **50.873 €;** ☎0770.836.923 sales@estimobiliar.ro

1553. **Titan,** Auchan, metrou 1 Decembrie 1918, sector 3 dec., et. 5/5, 56 mp, 2018, apartament spatios cu 2 camere, situat intr-un complex rezidential de lux in zona: Ozana, Theodor Pallady. Achizitie: direct dezvoltator. Fara comision. **53.485 €;** ☎0770.836.923 sales@estimobiliar.ro

1554. **Titan,** Auchan, metrou 1 Decembrie 1918, Sector 3 dec., et. 3/5, 52 mp, 2018, apartament spatios cu 2 camere, situat intr-un complex rezidential de lux in zona: Ozana-Theodor Pallady. Achizitie: Direct dezvoltator. Fara comision. **49.495 €;** ☎0770.836.923 sales@estimobiliar.ro

1555. **Titan,** Auchan, Metrou 1 Decembrie 1918, Sector 3 dec., et. 3/5, 52 mp, 2018, apartament spatios cu 2 camere, situat intr-un complex rezidential de lux in zona: Ozana-Theodor Pallady. Achizitie: direct dezvoltator. Fara comision; **49.495 €;** ☎0770.836.923 sales@estimobiliar.ro

1556. **Titan,** Auchan, metrou 1 Decembrie 1918, sector 3 dec., et. 3/3, 65 mp, 2018, direct dezvoltator, comision 0. Apartament cu 2 camere spatios, luminos, elegant si convenabil in zona Theodor Pallady, sector 3. Suprafata totala este de 65.30 mp. **51.000 €;** ☎0770.836.923 sales@estimobiliar.ro

1557. **Titan,** Auchan, metrou 1 Decembrie 1918, Sector 3 dec., et. 3/3, 121 mp, 2018, direct dezvoltator, comision 0. Apartament cu 2 camere spatios, luminos, elegant si convenabil, in zona Theodor Pallady, sector 3. Suprafata totala este de 121.60 mp. **69.000 €;** ☎0770.836.923 sales@estimobiliar.ro

1558. **Titan,** Auchan, metrou 1 Decembrie 1918, sector 3 dec., et. 4/4, 53 mp, 2018, direct dezvoltator, comision 0. Apartament cu 2 camere spatios, luminos, elegant si convenabil, in zona Theodor Pallady, sector 3. Suprafata totala este de 53.55 mp. **51.000 €;** ☎0770.836.923 sales@estimobiliar.ro

1559. **Titan,** Auchan, metrou 1 Decembrie 1918, Sector 3 dec., et. 1/3, 57 mp, 2018, direct dezvoltator, comision 0. Apartament cu 2 camere spatios, luminos, elegant si convenabil, in zona Theodor Pallady, sector 3. Suprafata totala este de 57.75mp., **51.000 €;** ☎0770.836.923 sales@estimobiliar.ro

1560. **Titan,** Auchan, metrou 1 Decembrie 1918, sector 3 dec., et. 1/3, 63 mp, 2018, direct dezvoltator, comision 0. Apartament cu 2 camere spatios, luminos, elegant si convenabil, in zona Theodor Pallady, sector 3. Suprafata totala este de 63.19 mp. **56.000 €;** ☎0770.836.923 sales@estimobiliar.ro

1561. **Titan,** Auchan, metrou 1 Decembrie 1918, sector 3 dec., et. 3/3, 65 mp, 2018, direct dezvoltator, comision 0. Apartament cu 2 camere spatios, luminos, elegant si convenabil, in zona Theodor Pallady, sector 3. Suprafata totala este de 65.30 mp. **51.000 €;** ☎0770.836.923 sales@estimobiliar.ro

1562. **Titan,** Auchan, metrou 1 Decembrie 1918, Sector 3 dec., et. 3/4, 65 mp, 2018, direct dezvoltator, comision 0. Apartament cu 2 camere spatios, luminos, elegant si convenabil, in zona Theodor Pallady, sector 3. Suprafata totala este de 65.45 mp. **65.500 €;** ☎0770.836.923 sales@estimobiliar.ro

1563. **Titan,** Auchan, metrou 1 Decembrie 1918, Sector 3 dec., et. 3/3, 79 mp, 2018, direct dezvoltator, comision 0.Apartament cu 2 camere spatios, luminos, elegant si convenabil, in zona Theodor Pallady, sector 3. Suprafata totala este de 79.19 mp. **55.000 €;** ☎0770.836.923 sales@estimobiliar.ro

1564. **Titan,** Baba Novac, semidec., et. 2/10, 55 mp, 1967, ap. 2 cam. semidec. et. 2/10, bloc reabilitat termic, repartitoare si apometre cu citire prin unde radio, usa metalica si geamuri termopan, zona foarte linistita, ocazie, tel. **54.000 €;** ☎0722.419.749/ 0749.289.344/ 0765.996.963 stoiangeorge1983@yahoo.co.uk

1565. **Titan,** Basarabia, et. 5/10, 52 mp, 1978, Sector 3, balcon, bloc reabilitat termic, **60.000 €;** ☎0763.378.077/ 0764.522.941

1566. **Titan,** bd. 1 Decembrie 1918, Auchan,Codrii N-lui dec., et. 6/10, 43 mp, 1977, conf 2 dec. sp. 6/10, bloc reabilitat, cu hol lung, locuibil, g, f, t, p, um, ac, utilit??i, usi, calorifere schimbate, balcon, posibil si mobilat, civilizat, stradal, acte la zi (exclus agen?ii) cash, **46.900 €;** ☎0738.862.519 medierecristianalbu@yahoo.com

1567. **Titan,** Burdujeni, dec., et. parter/10, 50 mp, 1970, ID: 4795, Titan - Burdujeni, 2 camere, confort 1, dec., etaj p/10, suprafata 50 mp, an constructie 1970. Blocul este reabilitat. Necesita renovare. La 10 min de M. Titan, se accepta credit, **55.000 €;** ☎0738.685.854

1568. **Titan,** Codrii Neamtului, semidec., et. parter/8, 44 mp, 1979, Titan, zona cu verdeata, liniste, ap 2 camere gresie faianta parchet, contor gaze separat, apometre, repartitoare, scoli gradinite si supermarketuri in apropiere, mijloace de transport, acte la zi, **55.000 €;** ☎0728.265.617 Alexandrumihaela11@yahoo.com

1569. **Titan,** dezvoltator, studio ap 2 cam, metrou 10 min dec., et. 2/5, 53 mp, 2018, studio, ap cu 2 cam, constructie beton caramida, izolat polistiren 10 cm exterior, tencuiala mecanizata, finisaje la alegere, apartamentul se preda la cheie;, lift, credite. G, f, p, t, um,c t, 10 min metrou, com 0. **47.500 €;** ☎0731.510.854 ionut.epure@zonadesud.ro

1570. **Titan,** Gura Siriului nr 88-88A-90, dec., et. 1/2, 53 mp, 2018, Amalia Rezident, proiect nou, direct dezvoltator, ap cu 2 cam, dec., constructie beton, caramida, izolat, finalizare aprilie-mai 2018, finisaje la alegere, g, f, p, t, um, comision 0, **47.800 €;** ☎0746.542.773/ 0760.447.170 amaliarezident@yahoo.com

1571. **Titan,** Gura Siriului nr 88-88A-90, dec., et. demisol/2, 47 mp, 2018, Amalia Rezident, proiect nou, direct dezvoltator, dec., constructie beton, caramida, izolat polistiren 10 cm, tripan, centrala proprie, finalizare aprilie-mai 2018, g, f, p, t, um. **32.900 €;** ☎0757.566.741/ 0746.542.773 amaliarezident@yahoo.com

1572. **Titan,** Gura Siriului nr 88-88A-90, dec., et. parter/2, 53 mp, 2018, direct dezv. constructie beton, caramida, izolat polistiren 10 cm pe exterior, g, f, p, t, um, se accepta credit pc, ipotecar, C1, finisaje la alegere, fin. mai 2018, pret neg. la avans min de 25 %, **47.400 €;** ☎0766.104.953/ 0769.437.775 amaliarezident@yahoo.com

1573. **Titan,** Liviu Rebreanu, Rasarit de Soare, dec., et. 11/11, 60 mp, 2009, ID:4225, Rasarit de Soare, 2 camere dec.e, confort 1, etajul 11 din 11, 2 balcoane, suprafata totala 60 mp, bloc construit in 2009, centrala de bloc, 2 ac, orientat catre est/ rasarit, se accepta credit **54.500 €;** ☎0738.685.854

1574. **Titan,** metrou (6 min), rezidential, comision 0, dec., et. 2/11, 45 mp, 2018, oferta excelenta, bloc nou, constructia este realizata impecabil. Distante reduse pana la punctele de interes din zona: Metrou (6 min de mers), Park Lake Mall, Parcuri Titan, IOR. Finisaje moderne, CT, **49.500 €;** ☎0736.380.183/ 0725.597.221

1575. **Titan,** metrou 1 Dec., Prima casa, dec., et. 1/4, 60 mp, 2017, direct proprietar, ap 2 camere, 60 mp, dec., finisaje de calitate, centrala proprie, bloc nou din caramida, cu lift, etaj 1/4, parcare, mutare rapida, **55.300 €;** ☎0774.075.876/ 0771.789.644

1576. **Titan,** metrou 1 Decembrie 1918 dec., et. 3/5, 57 mp, 2018, Apartament 2 camere 57 mp utili, imobil nou complet finisat si utilat cu centrala termica proprie, calorifere, obiecte sanitare, tamplarie PVC, termopan, usa metalica, instalatii sanitare, **54.150 €;** ☎0770.836.956 alexandru.aldea@estimobiliar.ro

1577. **Titan,** metrou 1 Decembrie 1918, dec., et. 3/5, 52 mp, 2018, apartament 2 cam, dezvoltator, comision 0, finisaje la alegere, apartamentul se preda la cheie, f, g, p, t, um, centrala de ap, lift, videointerfon, acces rapid la mijloacele de transport, scoli, gradinite, credit, **46.450 €;** ☎0731.510.854 ionut.epure@zonadesud.ro

1578. **Titan,** metrou 1 Decembrie 1918, dec., et. 2/5, 59 mp, 2018, Apartament 2 camere 58,15 mp utili, imobil nou, complet finisat si utilat cu centrala termica proprie, calorifere, obiecte sanitare, tamplarie PVC, termopan, usa metalica, instalatii sanitare, **55.243 €;** ☎0770.836.956 alexandru.aldea@estimobiliar.ro

1579. **Titan,** metrou 1 Decembrie 1918, dec., et. parter/2, 46 mp, 2018, Prima Casa, metrou 1 Decembrie 1918, ap. 2 cam dec 46 mp, gresie, faianta, parchet, instalatii electrice/ sanitare noi, constructie din beton armat caramida phoroterm finisaje de calitate. Pret cu TVA **47.900 €;** ☎0741.430.423/ 0774.454.454

1580. **Titan,** metrou 1 Decembrie 1918, 2 cam balcon dec., et. 1/2, 58 mp, 2018, 58 mp 2018, Titan Apt 2 cam dec balcon 58 mp et 1/2, 2018. Zona linistita, mijloace de transport, piata, scoli, gradinita. Centrala termica, calorifere obiecte sanitare noi etc. Pret 60 900 e cu TVA. **60.900 €;** ☎0721.389.312/ 0774.454.454

1581. **Titan,** metrou 1 Decembrie 1918, Auchan dec., et. parter/5, 68 mp, 2018, Apartament 2 camere dec. ansamblu nou, loc de joaca, magazine, sala sport. Dotari de top.Parcare supraterana sau subteran obtionala, **52.508 €;** ☎0741.430.423/ 0774.454.454

1582. **Titan,** metrou 1 Decembrie 1918, ideal Prima Casa dec., et. 3/5, 2018, apartament 2 camere 52.40 mp utili, complet finisat si utilat cu centrala termica proprie, calorifere, obiecte sanitare, tamplarie PVC, geam termoizolant usa metalica, instalatii sanitare, **46.780 €;** ☎0770.450.450/ 0771.246.246 office@estimobiliar.ro

1583. **Titan,** metrou 1 Decembrie 1918, ideal Prima Casa dec., et. 1/5, 56 mp, 2018, apartament 2 camere 56.20 mp utili, complet finisat si utilat cu centrala termica proprie, calorifere, obiecte sanitare, tamplarie PVC, geam termoizolant usa metalica, instalatii sanitare, **53.390 €;** ☎0770.450.450/ 0771.246.246 office@estimobiliar.ro

1584. **Titan,** metrou 1 Decembrie 1918, ideal Prima Casa dec., et. 4/5, 57 mp, 2018, apartament 2 camere 56.40 mp utili, complet finisat si utilat cu centrala termica proprie, calorifere, obiecte sanitare, tamplarie PVC, geam termoizolant usa metalica, instalatii sanitare, **53.580 €;** ☎0770.450.450/ 0771.246.246 office@estimobiliar.ro

1585. **Titan,** metrou 1 decembrie 1918, ideal Prima Casa dec., et. 3/5, 57 mp, 2018, apartament 2 camere 56.45 mp utili, complet finisat si utilat cu centrala termica proprie, calorifere, obiecte sanitare, tamplarie PVC, geam termoizolant usa metalica, instalatii sanitare, **53.628 €;** ☎0770.450.450/ 0771.246.246 office@estimobiliar.ro

1586. **Titan,** metrou 1 Decembrie 1918, sector 3 dec., et. 3/5, 53 mp, 2018, Apartament 2 camere tip studio, 52,4 mp, complet finisat si utilat cu centrala termica proprie, calorifere, obiecte sanitare, tamplarie PVC, geam termoizolant usa metalica, instalatii sanitare, **46.780 €;** ☎0770.836.956 alexandru.aldea@estimobiliar.ro

1587. **Titan,** Metrou 1 Decembrie 1918, sector 3 dec., et. 1/5, 52 mp, 2018, apartament 2 camere tip studio, dec., 51.5 mp utili, complet finisat si utilat cu centrala termica proprie, calorifere, obiecte sanitare, tamplarie PVC, usa metalica, instalatii sanitare. **48.000 €;** ☎0770.450.450/ 0771.246.246 office@estimobiliar.ro

1588. **Titan,** metrou 1 Decembrie 1918, sector 3 dec., et. 2/5, 56 mp, 2018, apartament 2 camere, imobil constructie 2018 D+P+5, lift, complet finisat si utilat cu centrala termica proprie, calorifere, obiecte sanitare, tamplarie PVC, termopan, usa metalica, instalatii sanitare. **52.535 €;** ☎0770.836.956 alexandru.aldea@estimobiliar.ro

1589. **Titan,** metrou 1 Decembrie 1918, sector 3, dec., et. 2/5, 59 mp, 2018, apartament 2 camere 58.15 mp utili, complet finisat si utilat cu centrala termica proprie, calorifere, obiecte sanitare, tamplarie PVC, geam termoizolant usa metalica, instalatii sanitare, **55.243 €;** ☎0770.450.450/ 0771.246.246 office@estimobiliar.ro

1590. **Titan,** metrou 1 Decembrie 1918, sector 3, dec., et. 3/3, 70 mp, 2018, apartament 2 camere 69.59 mp utili, complet finisat si utilat cu centrala termica proprie, calorifere, obiecte sanitare, tamplarie PVC, geam termoizolant usa metalica, instalatii sanitare, **51.000 €;** ☎0770.450.450/ 0771.246.246 office@estimobiliar.ro

1591. **Titan,** metrou 1 Decembrie 1918, sector 3, dec., et. 3/5, 57 mp, 2018, apartament 2 camere, dec., 56.70 mp utili, complet finisat si utilat cu centrala termica proprie, calorifere, obiecte sanitare, tamplarie PVC, geam termoizolant usa metalica, instalatii sanitare, **56.700 €;** ☎0770.450.450/ 0771.246.246 office@estimobiliar.ro

1592. **Titan,** metrou 1 Decembrie 1918, sector 3, dec., et. 3/5, 59 mp, 2018, apartament 2 camere, dec., 58.90 mp utili, complet finisat si utilat cu centrala termica proprie, calorifere, obiecte sanitare, tamplarie PVC, usa metalica, instalatii sanitare. **58.900 €;** ☎0770.450.450/ 0771.246.246 office@estimobiliar.ro

1593. **Titan,** metrou 1 Decembrie 1918, sector 3, dec., et. 1/5, 45 mp, 2018, direct dezvoltator, comision 0, apartamente cu 2 camere, dec.e,cu suprafete intre 45 mp si 62 mp, la cheie: usa metalica, usi interior, gresie, faianta, parchet, termopan, centrala, calorifere, **45.200 €;** ☎0770.450.450/ 0771.246.246 office@estimobiliar.ro

1594. **Titan,** Metrou 1 Decembrie, Pallady dec., et. 2/4, 60 mp, 2017, Ap 2 cam., dec, 60 mp, finisaje de lux,loc de parcare, toate utilitatile, centrala termica pe gaz, aproape metrou, vedere mixta, bloc din caramida,izolatie de 10 cm, balcon posibilitate inchidere. **49.900 €;** ☎0774.075.876

1595. **Titan,** metrou apartament finalizat mutare rapida semidec., et. 1/11, 48 mp, 2018, apartament de 2 camere langa metrou Nicolae Teclu disponibil imediat aflat in complex nou si modern in apropiere de mari centre comerciale Metro, Ikea, Auchan, **53.500 €;** ☎0741.430.423/ 0774.454.454

1596. **Titan,** metrou Grigorescu (1 minut metrou) dec., et. 9/10, 53 mp, 1972, stradal pe Camil Ressu, confort 1, dec., situat la etajul 9/10, suprafata de 53 mp. constructie 1972, semimobilat, utilat, zona verde, bloc reabilitat, intabulat, liber, **61.900 €;** ☎021.231.23.18/ 0731.144.159

1597. **Titan,** metrou N Grigorescu, semidec., et. 10/10, 52 mp, bloc tip "Y", confort 1, bloc reabilitat, terasa perfect hidroizolata, orientare-rasarit, fara imbunatatiri, curat, aproape parc Titan, metrou, piata. **53.000 €;** ☎0745.067.409

1598. **Titan,** metrou, dec., et. 8/10, 54 mp, 1970, Liviu Rebreanu, confort 1, dec., fara imbunatatiri, situat la 2 min. metrou, merita vazut **61.000 €;** ☎0732.135.471

1599. **Titan,** metrou, barajul Lotru, chiar vav parc IOR, dec., et. 8/10, 55 mp, 1978, cf. 1, dec., balcon tip teresa, renovat, gresie, faianta, parchet, termopane, usa metalica, aer conditionat, **67.000 €;** ☎0728.777.132 office@ramax.ro

1600. **Titan,** metrou, Policlinica, Liviu Rebreanu, semidec., et. 3/10, 52 mp, 1970, cf. 1, semidec., 3/10, gresie, faianta, parchet, usa metalica, toate actele la zi, vecinatati: Nicolae Grigorescu, Salajan, 1 Decembrie 1918, Postavarului, Parc IOR, Parc Titan, Baba-Novac **55.000 €;** ☎0787.602.251

1601. **Titan,** N. Grigorescu 2 camere, ideal prima casa, dec., et. 3/3, 65 mp, 2018, apartament 2 camere Titan metrou Nicolae Grigorescu situat la mansarda, confort 1, dec., cu o suprafata utila de 64,20 mp intr-un ansamblu situat in zona de est a capitalei. **54.570 €;** ☎0756.565.565/ 0731.169.114 office@titanul-nou.ro

1602. **Titan,** N. Grigorescu, 2 camere, ideal prima casa, dec., et. 3/3, 65 mp, 2017, apartament 2 camere Titan metrou Nicolae Grigorescu situat la mansarda, confort 1, dec. , cu o suprafata utila de 64,95 mp intr-un ansamblu situat in zona de est a capitalei. **55.200 €;** ☎0756.565.565/ 0731.169.114 office@titanul-nou.ro

1603. **Titan,** Nicolae Grigorescu, dec., et. 3/3, 78 mp, 2017, 2017, etajul 3 (mansarda inalta), posibilitate de personalizare parchet, gresie, faianta, centrala termica proprie, termopan, balcon, lift la 12 minute de mers pe jos de statia de metrou 1 Decembrie 1918, **67.900 €;** ☎0742.885.801/ 0765.967.647 office@imobiliarebucurestiilfov.ro

1604. **Titan,** Nicolae Grigorescu, 2 cam. dec si renovat dec., et. 7/10, 54 mp, 2018, va oferim un apartament situat langa Parcul Titanii, blocul este reabilitat termic, etaj intermediat, complet renovat: gresie, parchet, faianta, instalatii electrice si sanitare noi. Vecinatati ideale **65.000 €;** ☎0736.380.183/ 0725.597.221

1605. **Titan,** Nicolae Grigorescu, Piata Salajan, semidec., et. parter/4, 57 mp, 1984, apartament 2 camere semidec. etaj P/8, suprafata 56.75 mp, bloc reabilitat, cadastru si intabulare. **58.000 €;** ☎0725.588.155/ 0731.169.114 office@titanu-nou.ro

1606. **Titan,** Ozana, Metrou 1 Decembrie 1918 finalizat dec., et. 4/4, 57 mp, 2018, apartament 2 camere, dec., 56,6 mp utili, complet finisat si utilat cu centrala termica proprie, calorifere, obiecte sanitare, tamplarie PVC, geam termoizolant usa metalica, instalatii sanitare, **58.900 €;** ☎0770.450.450/ 0771.246.246 office@estimobiliar.ro

1607. **Titan,** Ozana, metrou 1 Decembrie 1918, sector 3 dec., et. 3/5, 52 mp, 2018, Apartament 2 camere tip studio, 51,5 mp, complet finisat si utilat cu centrala termica proprie, calorifere, obiecte sanitare, tamplarie PVC, geam termoizolant usa metalica, instalatii sanitare, **48.000 €;** ☎0770.836.956 alexandru.aldea@estimobiliar.ro

1608. **Titan,** ozana, Metrou 1 Decembrie 1918, sector 3 dec., et. 3/5, 59 mp, 2018, apartament 2 camere, imobil constructie 2018 D+P+5, lift, complet finisat si utilat cu centrala termica proprie, calorifere, obiec

Imobiliare vânzări 2 CAMERE

1657. **Titanul** Nou Theodor Pallady, 2 camere dec., dec., et. 2/2, 49 mp, 2018, apartament 3 camere dec. situat intr-un ansamblu rezidential cu un regim de inaltime de P+5E, avand ca termen de finalizare sfarsitul anului 2018, cu o suprafata totala de 56,46 mp **45.900 €;** ☎0756.565.565/ 0731.169.114 office@titanul-nou.ro

1658. **Titanul** Nou, 2 camere Studio, Ideal Prima Casa, dec., et. 4/4, 45 mp, 2017, apartament cu 2 camere tip Studio situat intr-un ansamblu rezidential cu un regim de inaltime de ds+p+4e, avand ca termen de finalizare iunie 2018, disponibil la Etajele 1,2,3,4 avand o suprafata 45 mp **44.300 €;** ☎0731.169.114/ 0756.565.565 office@titanul-nou.ro

1659. **Titanul** Nou, 2 camere, dec., dec., et. parter/2, 48 mp, 2018, apartament 2 camere dec. situat intr-un ansamblu rezidential cu un regim de inaltime de p+2e, avand ca termen de finalizare sfarsitul anului 2018 si o suprafata totala de 55,69 mp, **55.700 €;** ☎0756.565.565/ 0731.169.114 office@titanul-nou.ro

1660. **Titanul** Nou, 2 camere, ideal Prima Casa dec., et. parter/2, 52 mp, 2018, apartament 2 camere dec. situat intr-un ansamblu rezidential cu un regim de inaltime de P+5E, avand ca termen de finalizare sfarsitul anului 2018, **63.400 €;** ☎0756.565.565/ 0731.169.114 office@titanul-nou.ro

1661. **Titanul** Nou, 2 camere, Ideal Prima Casa, dec., et. 1/2, 57 mp, 2018, apartament 2 camere dec. situat intr-un ansamblu rezidential cu un regim de inaltime de P+2E, avand ca termen de finalizare sfarsitul anului 2018, cu o suprafata totala de 68,10 mp **53.900 €;** ☎0756.565.565/ 0731.169.114 office@titanul-nou.ro

1662. **Titanul** Nou, 2 camere, ideal Prima Casa, dec., et. 1/2, 49 mp, 2018, apartament 3 camere dec. situat intr-un ansamblu rezidential cu un regim de inaltime de p+2e, avand ca termen de finalizare sfarsitul anului 2018 si o suprafata totala de 56,74 mp, **46.000 €;** ☎0756.565.565/ 0731.169.114 office@titanul-nou.ro

1663. **Titanul** Nou, 2 camere, ideal Prima Casa, dec., et. 2/2, 41 mp, 2018, apartament 2 camere dec. situat intr-un ansamblu rezidential cu un regim de inaltime de P+2E, avand ca termen de finalizare sfarsitul anului 2018, cu o suprafata totala de 47,27 mp **40.300 €;** ☎0756.565.565/ 0731.169.114 office@titanul-nou.ro

1664. **Titanul** Nou, 2 camere, Ideal Prima Casa, dec., et. 2/2, 54 mp, 2018, apartament 2 camere dec. situat intr-un ansamblu rezidential cu un regim de inaltime de P+2E, avand ca termen de finalizare sfarsitul anului 2018, cu o suprafata totala de 62,51 mp **51.000 €;** ☎0756.565.565/ 0731.169.114 office@titanul-nou.ro

1665. **Titanul** Nou, apartament 2 camere dec., dec., et. 1/3, 61 mp, 2018, Titan, Theodor Pallady, la 10 minute metrou, dec., cu o suprafata de 60.5 mp, situat la etajele 1 si 2 intr-un ansamblu rezidential cu un regim de inaltime de P+3E, **55.000 €;** ☎0731.169.114/ 0756.565.565 office@titanu-nou.ro

1666. **Titanul** Nou, Fetesti, 2 camere, ideal prima casa, dec., et. 1/5, 52 mp, 2018, apartament 2 camere dec. situat intr-un ansamblu rezidential cu un regim de inaltime de P+5E, avand ca termen de finalizare anul 2019, disponibil la etajul 1, avand o suprafata utila de 49 mp. **57.000 €;** ☎0756.565.565/ 0731.169.114 office@titanul-nou.ro

1667. **Titanul** Nou, Theodor Pallady, direct dezvoltator dec., et. 3/4, 57 mp, 2018, apartament 2 camere dec. cu 2 balcoane, cu o suprafata utila totala de 56,52 mp, situat la Parter si la etajele 1, 2, 3, 4, intr-un ansamblu rezidential cu un regim de inaltime DS+P+4E, **53.100 €;** ☎0756.565.565/ 0731.169.114 office@titanu-nou.ro

1668. **Titanul** Nou, Theodor Pallady, direct dezvoltator dec., et. 2/4, 45 mp, 2018, apartament 2 camere dec. cu bucatarie open space cu o suprafata utila de 45,53 mp, situat la Parter si etajele 1, 2, 3, 4, intr-un ansamblu rezidential cu un regim de inaltime DS+P+4E, **43.300 €;** ☎0756.565.565/ 0731.169.114 office@titanu-nou.ro

1669. **Titanul** Nou, Theodor Pallady, direct dezvoltator dec., et. parter/5, 50 mp, 2018, apartament 2 camere dec. cu o suprafata utila de 50.10 mp situat in apropierea statiei de metrou 1 Decembrie 1918 cat si de statia de metrou Nicolae Teclu, disponibil la parter, **47.595 €;** ☎0731.169.114/ 0756.565.565 office@titanu-nou.ro

1670. **Titulescu,** Gara de Nord, metrou ideal investitie semidec., et. 3/6, 45 mp, 1960, Titulescu, limitrof Gara de Nord zona deosebita cu potential foarte bun, **55.900 €;** ☎0741.430.423

1671. **Trapezului** metrou 1 Decembrie 1918, ap. dec. 50 mp dec., et. parter/2, 50 mp, 2017, Prima Casa Trapezului, ap. 2 cam dec 50 mp metrou 1 Decembrie 1918, constructie 2017 centrala termica, calorifere, parchet, gresie, faianta obiecte sanitare noi racordat la utilitati Pret cu TVA **53.900 €;** ☎0721.389.312

1672. **Trapezului,** semidec., 61 mp, 2017, imobil nou, ds+p+3e+m, modern, direct dezvoltator, accept credit bancar/ ipotecar, finalizare 2018, 10 min. metrou, finisaje la alegere, centrala proprie, geam Tripan, **49.900 €;** ☎0758.234.495 rusu.c@vbi.ro

1673. **Trapezului,** dec., et. 3/8, se vinde mobilat sau nemobilat, izolatie extrioara, urgent, proprietar; ☎0729.981.808

1674. **Trapezului,** dec., et. 1/10, 45 mp, Theodor Pallady, chiar la metrou, pe Zemes, dec., cf 2 sporit, etajul 1, fara imbunatatiri, liber **50.000 €;** ☎0728.777.132 office@ramax.ro

1675. **Trapezului,** dec., et. 2/2, 58 mp, 2018, vanzare apartament cu 2 camere, la etajul 2 din 2 etaje cu pod, bloc nou, predare la cheie, gresie, faianta, parchet, termopan, usa metalica, centrala termica.Se accepta prima casa, comision 0, **60.900 €;** ☎0726.904.451 georgiana.l@star-construct.ro

1676. **Trapezului,** 2 camere, modern, direct dezvoltator, dec., et. 1/11, 39 mp, 2018, apartament 2 camere, zona Trapezului, metrou 1 Decembrie 1918 10 min, modern, 39 mp, finisaje la alegere, direct dezvoltator, comision 0. **44.500 €;** ☎0726.448.357/ 0725.597.221 claudiu.p@star-construct.ro

1677. **Trapezului,** comision 0, bloc nou, mutare rapida dec., et. 1/2, 59 mp, 2018, comision 0, mutare rapida! Apartament de 2 camere de vanzare in zona statiei de metrou 1 Decembrie 1918, bloc nou, 59 mp, dec., etajul intai. Direct dezvoltator; **58.000 €;** ☎0735.219.876 vlad.m@star-construct.ro

1678. **Trapezului,** finalizat, apartament 2 camere, dec., et. parter/2, 50 mp, 2018, apartament 2 camere, zona Trapezului, metrou 1 Decembrie 12 minute, finalizat. Apartamentul este situat intr-un imobil cu regim mic de inaltime de P+2E. **53.900 €;** ☎0726.448.357/ 0725.597.221 claudiu.p@star-construct.ro

1679. **Trapezului,** metrou 1 Dec 1918, mutare rapida dec., et. parter/2, 54 mp, 2018, Piata Trapezului, metrou 1 Decembrie 1918 Prima Casa ap. 2 cam dec 53 mp constructie 2018 centrala termica, parchet, gresie, faianta, obiecte sanitare, racordat la utilitati. Pret 57.900 cu tva, **57.900 €;** ☎0741.430.423/ 0774.454.454

1680. **Trapezului,** Titan, semidec., et. 2/3, 49 mp, 2018, imobil nou, direct dezvoltator, accept credit bancar/ ipotecar, 10 min. metrou, finisaje la alegere, centrala proprie, geam Tripan, finalizare 2018, TVA 5% inclus, comision 0, **53.900 €;** ☎0758.234.495 rusu.c@vbi.ro

1681. **Trapezului,** Vitioara, dec., et. 1/2, 66 mp, 2018, apartament cu 2 camere, dec., bucatarie inchisa, situat la etajul 1, intr un bloc nou cu un regim de inaltime D+P+2 etaje, in zona Trapezului, pe strada Vitioara, aproape de metrou, comision 0, **72.600 €;** ☎0726.904.451 georgiana.l@star-construct.ro

1682. **Trapezului,** Vitioara, dec., et. 2/2, 63 mp, 2018, vanzare apartament 2 camere, dec., la parter din 2 etaje cu pod, bloc nou, predare la cheie, gresie, faianta, parchet, termopan, usa metalica, centrala termica. Se accepta prima casa, comision 0! **64.900 €;** ☎0726.904.451 georgiana.l@star-construct.ro

1683. **Trei** camere + terasa 30mp - rezidential dec., et. 3/3, 106 mp, 2018, comision 0 - finalizat - mutare imediata, gata din toate punctele de vedere. Constructie Impecabila. Finisaje moderne, centrala termica, usa metalica. Vecinatati: RATB, Metrou 1 Decembrie, scoli s.a. **90.000 €;** ☎0725.597.221

1684. **Turda,** apartament special, dec., et. 5/8, 49 mp, 1986, **92.000 €;** ☎0799.029.263 raluca.timofti@catoma.ro

1685. **Turnu** Magurele, capat Brancoveanu, Grand Arena, et. 1/5, 36 mp, 2018, garsoniera ce dispune de o suprafata utila mare, pozitioanta in spate la Grand Arena, dispune de toate imbunatatirile, in imediata apropiere de mijloacele de transport in comun, contorizare individuala **30.500 €;** ☎0730.250.305 andrei.burcea@zonadesud.ro

1686. **Unirii** - I.C. Bratianu, semidec., et. 7/8, 45 mp, 1960, ap. 2 camere, gresie, faianta, parchet, termopan, um, **77.000 €;** ☎0724.807.698

1687. **Unirii** bloc stradal, dec., et. 7/8, 70 mp, 1999, vand urgent 2 camere dec., suprafata 70 mp, vedere bulevard, renovat integral, mobilat si utilat, totul nou, proprietarul pleaca din tara, pret discutabil, **113.000 €;** ☎0733.107.773

1688. **Unirii** Izvor, dec., et. 2/8, 71 mp, 1991, 2 camere dec., vedere mixta, vav de metrou Izvor, **133.000 €;** ☎0747.777.767/ 021.323.00.10 office@centralimobiliare.ro

1689. **Unirii** Libertatii, dec., et. 3/8, 1983, apartament Bulevardul Libertatii 3/8 dec. curat zona centrala interfon acte la zi merita vazut, **135.000 €;** ☎0727.412.986

1690. **Unirii,** dec., et. 7/8, 64 mp, 1999, apartament confort 1, dec. situat la etajul 7-8 tehnic, bloc 1999, suprafata de 64 mp, liber, curat, intabulat, termopan, parchet, vedere spate, **112.000 €;** ☎021.231.23.18/ 0731.144.152

1691. **Unirii,** dec., et. parter/3, 83 mp, 2018, imobil nou, direct dezvoltator, ds+p+2e+mp, constructie 2018, dec., predare la cheie, finisaje la alegere, centrala proprie, incalzire in pardoseala, spatiu verde, metrou, lift, panouri fotovoltaice, ac, **138.900 €;** ☎0758.234.495/ 0758.234.497 office.vulturilor.residence@gmail.com

1692. **Unirii,** dec., et. parter/3, 92 mp, 2018, imobil nou, direct dezvoltator, Ds+P+2E+Mp, constructie 2018, dec., predare la cheie, finisaje la alegere, centrala proprie, incalzire in pardoseala, spatiu verde, metrou, lift, panouri fotovoltaice, AC. **151.900 €;** ☎0758.234.495/ 0758.234.497 office.vulturilor.residence@gmail.com

1693. **Unirii,** dec., et. 1/3, 55 mp, 2018, Imobil nou, direct dezvoltator, Ds+P+2E+Mp, constructie 2018, dec., predare la cheie, finisaje la alegere, centrala proprie, incalzire in pardoseala, spatiu verde, metrou, lift, panouri fotovoltaice, AC. **97.900 €;** ☎0758.234.495/ 0758.234.497 office.vulturilor.residence@gmail.com

1694. **Unirii,** dec., et. 1/3, 57 mp, 2018, imobil nou, direct dezvoltator, Ds+P+2E+Mp, constructie 2018, dec., predare la cheie, finisaje la alegere, centrala proprie, incalzire in pardoseala, spatiu verde, metrou, lift, panouri fotovoltaice, AC. **99.900 €;** ☎0758.234.495/ 0758.234.497 office.vulturilor.residence@gmail.com

1695. **Unirii,** dec., et. 1/3, 52 mp, 2018, imobil nou, direct dezvoltator, Ds+P+2E+Mp, constructie 2018, dec., predare la cheie, finisaje la alegere, centrala proprie, incalzire in pardoseala, spatiu verde, metrou, lift, panouri fotovoltaice, AC. **92.900 €;** ☎0758.234.495/ 0758.234.497 office.vulturilor.residence@gmail.com

1696. **Unirii,** dec., et. 1/3, 57 mp, 2018, imobil nou, direct dezvoltator, ds+p+2e+mp, constructie 2018,dec., predare la cheie, finisaje la alegere, centrala proprie, incalzire in pardoseala, spatiu verde, metrou, lift, panouri fotovoltaice, ac **101.900 €;** ☎0758.234.495/ 0758.234.497 office.vulturilor.residence@gmail.com

1697. **Unirii,** dec., et. 1/8, 67 mp, 2000, Unirii, Camera de Comert, stradal, apartament 2 camere, etaj 1/8, dec., 3 balcoane, suprafata 67 mp, renovat, loc parcare, liber, bloc monolit, constructie 2000, cadastru, intabulare. **111.000 €;** ☎0722.359.898/ 0722.573.232 office@interpartes.ro

1698. **Unirii,** dec., et. 1/8, 72 mp, 1995, Unirii, stradal, Sport Guru, apartament 2 camere, etaj 1/8, dec., suprafata 72mp, 3 balcoane, bloc monolit, constructie 1995, cadastru, intabulare, **112.000 €;** ☎0722.359.898/ 0722.573.232 office@interpartes.ro

1699. **Unirii,** Carol, 11 Iunie, 2 camere, bloc 2018 semidec., et. 1/3, 51 mp, 2018, **89.000 €;** ☎0721.250.142 office@premiumadvisors.ro

1700. **Unirii,** Carol, 11 Iunie, 2 camere, bloc 2018 semidec., et. 1/3, 43 mp, 2018, **82.000 €;** ☎0721.250.142 office@premiumadvisors.ro

1701. **Unirii,** chiar pe Maximilian Popper, dec., et. 1/3, 54 mp, intersectie Traian, apartament situat la etajul 1 dintr-un bloc cu 3 etaje, dec., centrala, termopane, parchet, liber, **51.000 €;** ☎0728.777.132 office@ramax.ro

1702. **Unirii,** Mantuleasa, dec., 73 mp, 1970, etaj 1, 82 mp totali + boxa 3 mp, izolat termic, centrala proprie, zona verde, constructie solida, bine intretinut, discutabil, **130.000 €;** ☎0745.067.409

1703. **Unirii,** Nerva Traian, Mall Vitan semidec., et. 7/8, 55 mp, 2012, proprietar, ultracentral, bloc nou, centrala termica, contorizat total, luminos, spatios, bucatarie separata, 2 balcoane, aer cond., **73.000 €;** ☎0754.050.386 Francesca.spiridon@yahoo.com

1704. **Unirii,** Nerva Traian, Mircea Voda, dec., et. 7/8, 67 mp, 1993, apartament dec., bloc reabilitat termic, 2 balcoane inchise cu tremopan, gresie, faianta, parchet, termopan, suprafata 67 mp, constructie 1993. **97.500 €;** ☎0735.883.450 traian@centralimobiliare.ro

1705. **Unirii,** Nerva Traian, Octavian Goga, 1990, dec., et. 5/10, 65 mp, 1990, et. 5, dec., an 1990, bloc civilizat, et. 5, lift, spatios, bucatarie 13mp, camera de zi 20 mp, dormitor 14mp, toate utilitatile, orientare est, acte la zi, metrou Timpri Noi 8 min, parcaj, **95.900 €;** ☎0758.259.731 office@imobservicecenter.ro

1706. **Unirii,** Octavian Goga, Nerva Traian, Mircea Voda dec., et. 1/8, 67 mp, 2000, apartament dec., bloc monolit, etaj 1/8, constructie 2000, trei balcoane, suprafata 67 mp, gresie, faianta, parchet, termopan, Octavian Goga X Nerva Traian **111.000 €;** ☎0735.883.450 traian@centralimobiliare.ro

1707. **Unirii,** Traian, str. Vulturilor, 60 mp, 1962, parter inalt in casa, parchet, termopan, centrala proprie, acces curte comuna, investitie, **59.000 €;** ☎0734.087.678

1708. **Unirii,** vanzare apartamente 2 camere dec., et. 8/10, 50 mp, **79.900 €;** ☎0786.511.336 gabriela.ifrim@imobiliare.net

1709. **Unirii,** Zepter, deosebit in condominiu cu gradina, semidec., et. 3/4, 82 mp, Valeriu Braniste, central, condominiu cu curte/ gradina proprie, apartament spatios in vila deosebita ca rezistenta si architectural, et. 3/3 cu mansarda, ziduri de cetate, **98.600 €;** ☎0722.274.245/ 0769.647.350

1710. **Unirii-Fantani,** dec., et. 6/7, 76 mp, 1990, Unirii-Fantani, apartament 2 camere, etaj 6/7, acoperit integral, vedere bulevard, dec., suprafata 76mp, bloc monolit, constructie 1990, loc parcare, **145.000 €;** ☎0722.359.898/ 0722.573.232 office@interpartes.ro

1711. **Universitate** metrou, dec., et. 4/8, 60 mp, 1980, 1980 constructie bloc, dec., 60 mp, etaj 4/8, gresie, faianta, parchet, termopane, usa metalica, cadstru si intabulare, comisionul agentiei 1,5%, **140.000 €;** ☎0731.144.153/ 021.231.23.18

1712. **Universitate,** dec., 60 mp, 2013, ansamblul rezidential Maria Rosetti 38, apartament de lux, dotari si finisaje de exceptie, mobilat complet, cu boxa si loc de parcare in garajul subteran. Singurul apartament de vanzare disponibil. **180.000 €;** ☎0733.391.139 vanzari@maria-rosetti38.ro

1713. **Universitate,** Coltea dec., et. 6/8, 80 mp, 1957, Apartment 80SQM Util All Furnished, divided into 2 garsoniere 40SQM each, perfect investment for regime hotelier, superb hospital Coltei view, if you want we remodel or renovate with your taste, **125.000 €;** ☎0724.453.508

1714. **Universitate,** Piateta str. Italiana semidec., et. 2/6, 55 mp, 1937, colt V. Lascar, locatie ultracentral, liber, renovabil, vedere stradala, necesita centrala termica, bloc cu risc seismic, investitie, mici imbunatatiri, accesibil usor catre Piata Universitatii, **39.900 €;** ☎0743.174.433

1715. **Uverturii** 155 dec., et. 1/8, 68 mp, 2018, direct dezvoltator, apartament doua camere, complet finisat, centrala termica, RATB, 5 min de metrou, acceptam orice tip de credit **74.800 €;** ☎0799.455.455 urbanrezidential@gmail.com

1716. **Uverturii** 155 dec., et. 1/8, 68 mp, 2018, Direct dezvoltator, apartament doua camere, complet finisat, centrala termica, Ratb, 5 min distanta de metrou, acceptam orice tip de credit, **74.065 €;** ☎0799.455.455 urbanrezidential@gmail.com

1717. **Uverturii** 155 dec., et. 1/9, 59 mp, 2018, direct dezvoltator, comision 0%, finisaje la alegere, centrala termica, usa metallica la intrare, acceptam orine tip de credit, RATB in fata blocului. **59.000 €;** ☎0799.455.455 contact-lotus@uverturii.ro

1718. **Uverturii** 155, vis-a-vis de cladirea Erbasu, Lidl dec., et. 1/9, 59 mp, 2018, direct dezvoltator, finisaje la alegere, centrala termica Ferolli, usi interioare Porta Dorrs, usa metalica la intrare, sanitare import Spania, RATB in fata blocului, acceptam orice tip de credit, **64.900 €;** ☎0799.455.455 Contact@lotus-uverturii.ro

1719. **Vacaresti,** stradal, dec., et. parter/10, 115 mp, 2016, 3 cam., bloc nou, constructie beton+caramida. Finisaje de lux incluse in pret, bransamente realizate, parcare subterana contra cost, **166.600 €;** ☎0722.303.477/ 0722.303.478 office@tineretuluicity.ro

1720. **Vacaresti,** Tineretului, Timpuri Noi semidec., et. parter/10, 51 mp, 1986, ID: 2824, Vacaresti - Tineretului, 2 camere, confort 1, semidec., etaj P/8, suprafata 51 mp, an constructie 1986. Are PVC, parchet, ac. Parter inalt cu bucatarie mare. Se accepta Credit **73.000 €;** ☎0729.842.974

1721. **Valea** Argesului, sector 6, dec., et. 4/10, 38 mp, 1973, ap. 2 camere, particular, **41.500 €;** ☎0722.959.943

1722. **Valea** Oltului, 2 camere, bloc 2018, promotie dec., et. parter/3, 56 mp, 2018, **56.486 €;** ☎0721.250.142 office@premiumadvisors.ro

1723. **Valea** Oltului, promotie, 2 camere, et. 1/3, 58 mp, bloc 2018 dec., et. 1/3, 58 mp, 2018, **58.600 €;** ☎0721.250.142 office@premiumadvisors.ro

1724. **Varful** cu Dor 2 camere, ideal Prima Casa, dec., et. 4/4, 43 mp, 2017, garsoniera situata la etajul 3, cu o suprafata de 42.85 mp, situata intr-un imobil intim cu un regim de inaltime de ds+p+4e, cu un total de 23 apartamente de 2 si 3 si 4 camere, **57.000 €;** ☎0756.565.565/ 0731.169.114 office@titanul-nou.ro

1725. **Vasile** Lascar, apartament 2 camere semidec., et. 1/6, 46 mp, 1936, Maria Rosetti, apartament 2 camere comandat, 1/6, 46 mp, balcon, camera de servicu, lift, stradal, acte, cadastru, intabulare, cash, **44.000 €;** ☎0725.510.003 silvia.anmari@gmail.com

1726. **Vatra** Luminoasa dec., et. 3/3, 60 mp, 1955, Vanzare 2 camere, conf I dec.e in Vatra Luminoasa, blocuri rusesti, etaj 3/3, cu pod si boxa la subsol, cu imbunatatiri g, f, p, t, um, ac, cu cadastru si intabulare, **77.500 €;** ☎0749.199.196 lenus@confortcasaimobiliare.ro

1727. **Vatra** Luminoasa - Maior Coravu, dec., 53 mp, 1975, va propun un apartament de 2 camere in zona Vatra Luminoasa - Maior Coravu, cu acces la parc si la mijloacele de transport in comun! Apartamentul ete situat intr-un imobil din 1975, dec., 53 mp, **70.000 €;** ☎0722.732.975 axadomenii@yahoo.com

1728. **Vatra** Luminoasa - Mihai Bravu semidec., et. 4/10, 52 mp, 1970, multiple imbunatatiri, A/C, apometre, termopan, parchet, gresie, faianta, necesita zigravire, mobila se vinde separat, **53.000 €;** ☎0743.174.433

1729. **Vatra** Luminoasa, 52 mp, 5 min metrou lancului parc Maior Coravu, 2 camere cf.1, cu balconul si bucataria nemodificate, etaj intermediar, mijloc de bloc, reabilitat, exista geam la baie, g+f+t+p+um, intabulare, zona aflata semicentral, **52.000 €;** ☎0724.913.158/ 0744.163.253

1730. **Vatra** Luminoasa, dec., et. 6/10, 62 mp, 1976, vanzare 2 camere circulare cu parchet, termopan, 6/10, bloc 1977, stradal cu cadastru si intabulare, bloc reabilitat termic, bloc civilizat, aproape de scoala din Vatra Luminoasa **70.000 €;** ☎0749.199.196 lenus@confortcasaimobiliare.ro

1731. **Victoriei,** dec., et. 3/9, 45 mp, 1959, particular ap 2 camere dec.e renovat de curind etaj 3/9 bloc reabilitat contorizat ideal investitie inchiriere sau regim hotelier vecinatati hotel Radison, Hilton, piata Victoriei, Universitate, **80.000 €;** ☎0723.677.177 Geani_geo2008@yahoo.com

1732. **Victoriei,** 2 camere dec., et. 4/5, 59 mp, 2017, direct proprietar vand apartament 2 camere, zona Piata Victoriei, Decomandat, bloc nou, 59 mp utili, posibilitate achizitie parcare si boxa, se vinde la gri, centrala si contorizare individuala **119.900 €;** ☎0762.050.880 nicusorvpopescu@icdd.ro

1733. **Virtutii,** Lacul Morii, dambovita10.ro dec., et. 6/11, 64 mp, 2019, ansamblu rezidential la cateva minute mers pe jos de metrou Petrache Poenaru. Predare sfarsitul anului 2019 2 camere, suprafata 64 mpc (58 mpu), dec., bucatarie inchisa, pret+TVA **74.116 €;** ☎0730.177.245/ 0733.338.647 contact@dambovita10.ro

1734. **Virtutii,** Lacul Morii, metrou Petrache Poenaru, dec., 56 mp, 2019, Dambovita10.ro ansamblu rezidential la cateva minute mers pe jos de metrou Petrache Poenaru. Predare sfarsitul anului 2019 2 camere, suprafata 56 mpc (48 mpu), dec.a, bucatarie inchisa, pret+TVA **58.672 €;** ☎0733.338.647/ 0730.177.245 contact@dambovita10.ro

1735. **Vitan** Mall, et. 2/4, 29 mp, 2 cam., cf. 3, superimb., centrala, Radet, zona superliristita, curata, **21.000 €;** ☎0768.182.655/ 0737.216.782

1736. **Vitan** Mall, semidec., et. 2/3, 59 mp, 2016, la 100 m de mall Vitan, 3 balcoane, doar 2 apartamente pe nivel, bloc S+P+3 nivele, finalizat 2016, toate utilitatile, 59 mp utili, semidec., cf. 1, etaj 2/3, accept credit **78.500 €;** ☎0762.280.175

1737. **Vitan** mall, dec., et. 2/8, 60 mp, 1990, Vitan mall, apartament 2 camere, etaj 2/8, dec., suprafata 60 mp, bloc reabilitat, constructie 1989, cadastru, intabulare. **85.000 €;** ☎0722.359.898/ 0722.359.898 office@interpartes.ro

1738. **Vitan** Mall, 2 camere, dec., et. 3/4, 1990, Va prezentam un apartament amplasat ideal, amplasat intr-o zona deosebita, cu acces imediat catre numeroase facilitati: Mall Vitan, Piata Vitan, Blvd Unirii, statie de metrou la doar cateva minute. **89.500 €;** ☎0728.892.834 sara.hussein@dionimobiliare.ro

1739. **Vitan** Mall, metrou Mihai Bravu, 2 camere, semidec., et. 5/8, 66 mp, 2008, Apartamentul se afla in imediata apropiere a statiei de metrou Mihai Bravu si la doar 5 minute de mers pe jos de Mall Vitan. Amplasarea ofera acces facil la numeroase servicii. **94.900 €;** ☎0728.892.834 sara.hussein@dionimobiliare.ro

1740. **Vitan** Mall, Str. Breaza dec., et. 2/8, 61 mp, 1988, apartament 2 camere, dec., suprafata totala - 61 mp, an constructie 1988, etajul 2/8, bloc reabilitat termic, lift nou spatios, scara curata; necesita renovare completa;disponibil imediat; **82.900 €;** ☎0720.248.348/ 0734.345.341 cityinvestestates@gmail.com

1741. **Vitan,** Foisorului, semidec., et. 2/3, 50 mp, 1967, la o distanta de 6 minute pana la metrou, va oferim 2 camere cf 1 sd, liber etaj 2/3, bloc de caramida. Apartamentul are, gresie si faianta, parchet de stejar, termopane de calitate. Acte la zi. Neg., **61.000 €;** ☎0761.086.217/ 0733.154.800 baraceanu.daniela@yahoo.com

1742. **Vitan,** Kaufland, dec., et. 3/4, 56 mp, 1982, ap. 2 camere, renovat recent, lux, aer conditionat, jacuzzi, se vinde complet mobilat, **78.000 €;** ☎0727.386.287

1743. **Vitan,** Mall, vand ap. 2 camere. Detalii la tel.; ☎0784.019.815

1744. **Vitan,** Mihai Bravu - 1 min metrou Mihai Bravu dec., et. 4/9, 2018, 2 camere ansamblu rezidential nou , finisaje la alegere incluse in pret , centrala termica proprie, parcari subterane si supraterane, construit pe cadre de beton armat cu caramida porotherm, **79.800 €;** ☎0786.700.901/ 0786.700.902 vanzari@globalcityresidence.ro

1745. **Vitan,** Mihai Bravu, 2 min metrou Mihai Bravu dec., et. 4/9, 62 mp, 2018, metrou Mihai Bravu, proiect nou, 89.500 + tva 5%, locuri de parcare subteran si suprateran, finisaje la alegerea clientului incluse in pret; **90 €;** ☎0786.700.901/ 0786.700.902 vanzari@globalcityresidence.ro

1746. **Voluntari,** dec., et. 2/7, 56 mp, 2018, 900 euro/mp util. Direct dezvoltator, comision 0. Toate apartamentele se predau la cheie, complet finisate si bransate la utilitati, fiecare apartament avand contorizare separata a utilitatilor. **53.340 €;** ☎0764.088.527 dumitrescu.ddana@yahoo.com

1747. **Voluntari,** dec., et. 3/6, 62 mp, 2017, apartament 2 camere si 2 bai. 900 euro/mp util. Complet finisat + bai echipate. Finisaje premium, lift, parcare. Direct dezvoltator, comision 0. Se accepta credit prima casa/ipotecar. **58.050 €;** ☎0764.088.527 dumitrescu.ddana@yahoo.com

1748. **Voluntari,** dec., et. 4/6, 56 mp, 2017, credit Prima Casa, apartamentul de 2 camere este ideal pentru o familie la inceput de drum. Apartemente finisate, centrala proprie, calorifere, usi interior, gresie, faianta, parchet. lift, parcare, comision 0. **53.340 €;** ☎0764.088.527 dumitrescu.ddana@yahoo.com

Imobiliare vânzări 3 CAMERE

1749. **Voluntari,** Afumati, dec., et. 2/6, 2017, 900 euro/mp util. Apartament 2 camere 56.4 mp util+12.9 mp balcon. Se predau complet finisate si baile echipate. Lift, parcare in curte si subterana, finisaje premium. Direct dezvoltator. **53.340 €;** ☎0766.263.277 dumitrescu.ddana@yahoo.com

1750. **Voluntari, judetul Ilfov, dec., 65 mp, 2018, direct dezvoltator, vinde apartamente 2-3 camere in Bulevardul Voluntari, bloc 3 etaje, dec.e cu suprafete incepand de la 65 mp, ☎0785.861.841**

1751. **Voluntari,** Terra Resident, semidec., et. parter, 75 mp, 2010, vand apartament 2 camere in Voluntari, Terra Resident, parter, 75 mp, centrala proprie, vedere la gradina complexului, pret 62. 000 negiciabil, telefon. **62 €;** ☎0745.472.474 georgianafluster@yahoo.com

1752. **Zetari,** semidec., 40 mp, cf. 2, 2/4, 3/4, 4/4, imbunatatiri, balcon, cadastru, **22.000 €;** ☎0787.638.327/ 0762.966.973

1753. **Zetari,** str. Tunsu Petre, 38 mp, 1975, vand ap. sau schimb cu garsoniera cf. 2 sporit, fara imbunatatiri; ☎0763.117.842/ 0785.726.188

1754. **Zona** Dacia, Polona, Eminescu 67 mp, 2018, Apartamente de doua camera in bloc nou, de lux, cu suprafete utile intre 65mp si 67mp. Pret: de la Euro 181.500 + TVA. Alte facilitati: Locuri de parcare subterane la pretul de Euro 20.000+TVA ☎0740.063.910 office@celeritasresidence.ro

1755. **Zona** de Nord, comision 0, dec., et. 2/4, 57 mp, 2018, dec., 57 mp utili, etaj 2/P+4, predare la cheie: gresie, faianta, parchet, centrala termica, incalzire in pardoseala, constructie de caramida, spatii verzi, lift, acces securizat. **62.900 €;** ☎0725.500.800 marian@ambasador-home.ro

1756. **Zona** de Nord, complex rezidential, et. 2/4, 61 mp, 2018, zona de nord ap 2 cam, dec., spatios, terasa, centrala proprie, finisaje lux, incalzire pardoseala, videointerfon, lift, spatii verzi, parcari, paza, locatie lux, ultimele apartamente. **67.100 €;** ☎0725.500.800 marian@ambasador-home.ro

1757. **Zona** de Nord, Complex Rezidential, dec., et. 1/4, 52 mp, 2018, zona de nord ap 2 cam, dec., spatios, terasa, centrala proprie, finisaje lux, incalzire pardoseala, videointerfon, lift, spatii verzi, parcari, paza, locatie lux, ultimele apartamente. Te astept. **57.100 €;** ☎0725.500.800 marian@ambasador-home.ro

1758. **Zona** Favorit, vand ap. 2 camere, cf. 1, parter/10, sau schimb cu apartament et. 1/3, aceeasi zona; ☎0727.079.180

1759. **Zona** Herastrau dec., et. parter/5, 125 mp, 2005, Particular, vand apartament 2 camere zona Herastrau-le Grill, rog seriozitate, **219.000 €;** ☎0769.910.555 iofciu.adrian76@gmail.com

Apartamente 3 camere

1. **1 Decembrie** 1918, circa 13, dec., et. 1/4, 68 mp, 1970, 6-7 minute metrou, Iris Titan Shopping Center 3 minute, dec., gresie, faianta, parchet, termopane, usa metalica, bloc reabilitat, loc de parcare **71.000 €;** ☎0732.135.467 ramax2016@yahoo.com

2. **1 Decembrie** 1918, Titan, semidec., 67 mp, 2017, imobil nou, ds+p+3e+m, modern, direct dezvoltator, accept credit bancar/ipotecar, finalizare 2018, 10 min. metrou, centrala proprie, geam Tripan, Tva 5% inclus in pret, comision 0. **54.500 €;** ☎0758.234.495 rusu.c@vbi.ro

3. **1 Decembrie,** apartament 3 cam, terasa 80 mp dec., et. parter/3, 106 mp, 2018, comision 0, rezidential, mutare imediata, bloc finalizat din toate punctele de vedere. Constructie Impecabila. Finisaje moderne, centrala termica, usa metalica. Vecinatati: Ratb, metrou 1 Decembrie, **100.000 €;** ☎0725.597.221

4. **1 Decembrie,** chiar la metrou, dec., et. 1/4, 70 mp, 1970, Mega Image, 3 camere dec., gresie, faiatanta, parchet, termopan, usa metalica, bloc reabilitat, 2 boxe, **72.000 €;** ☎0732.135.470

5. **1 Decembrie,** Liviu Rebreanu, Auchan, semidec., et. 4/8, 70 mp, 1985, ID: 3116, Bd. 1 Decembrie, 3 camere semidec.e, confort 1, etajul 4 din 8, suprafata 70 mp, bloc construit in 1985, are termopan, usa metalica, 2 bai, vedere fata, se accepta credit **71.000 €;** ☎0738.685.854

6. **1 Decembrie,** pozitie excelenta, acces metrou, et. 4/11, 78 mp, 2018, ansamblul dispune de o localizare excelenta fiind situat in estul Bucurestiului in cartierul Titan, la doar 400 de metri de Metrou 1 Decembrie 1918 si la doar 10 minute de noul magazin Ikea; **92.000 €;** ☎0799.929.025/ 0725.597.221 aura.c@star-construct.ro

7. **1 Mai,** bd., vis-a-vis de Kaufland dec., et. 7/10, 77 mp, 2 balcoane, dec., apometre, usa metalica, debara, interfon, lift. Proprietar ☎0754.526.015

8. **1 Mai,** Clucerului, dec., et. 9/9, 72 mp, 1977, 3 camere, 72 mp, dec., pozitie excelenta, intre blocuri, vederi libere, foarte luminos. **93.800 €;** ☎0770.458.904 andrei@alder.ro

9. **1 Mai,** Domenii semidec., et. 1/1, 90 mp, 1947, Tentant va ofera: Apartament la etajul 1/1, intr-o vila situata pe o strada linistita, aproape de Piata Domenii. Vila este construita in 1947, cu structura din caramida si este D+P+1. **210.000 €;** ☎0728.330.207 laurentiu.brezeanu@yahoo.com

10. **102 The** Address ansamblu, apartament family dec., 77 mp, 2019, apartament Family calduros si spatios, acasa este locul unde familia se simte cel mai bine impreuna. Cu un spatiu generos si confortabil, fiecare membru al familiei are propriul sau loc de relaxare; **183.177 €;** ☎0737.111.144 sales@102theaddress.ro

Imobiliare vânzări 3 CAMERE

58. **Auchan** Militari, ap 3 cam, et 3, 2 bai, dec., et. 3/10, 78 mp, 2018, Militari, Auchan, loc parcare CVC, bucatarie inchisa, baie cu geam exterior, caramida Porotherm 30 cm, fara grinzi, fatada ventilata Bond, izolat cu vata minerala bazaltica, finisaje la alegere, **77.960 €;** ☎0733.822.822 contact@transparentresidence.com

59. **Auchan** Militari, ap 3 cam, et 3, 2 bai, dec., et. 3/10, 78 mp, 2018, Militari, Auchan, loc parcare CVC, bucatarie inchisa, baie cu geam exterior, caramida Porotherm 30 cm, fara grinzi, fatada ventilata Bond, izolat cu vata minerala bazaltica, finisaje la alegere, **78.310 €;** ☎0733.822.822 contact@transparentresidence.com

60. **Auchan** Militari, ap 3 cam, et 6, 2 bai, dec., et. 6/10, 78 mp, 2018, Militari, Auchan, loc parcare CVC, bucatarie inchisa, baie cu geam exterior, caramida Porotherm 30 cm, fara grinzi, fatada ventilata Bond, izolat cu vata minerala bazaltica, finisaje la alegere. **77.960 €;** ☎0733.822.822 contact@transparentresidence.com

61. **Auchan** Militari, ap. 3 cam., demisol, 2 bai dec., et. demisol/10, 62 mp, 2018, Militari, Auchan, loc parcare CVC, bucatarie inchisa, baie cu geam exterior, caramida Porotherm 30 cm, fara grinzi, fatada ventilata Bond, izolat cu vata minerala bazaltica, finisaje la alegere **51.803 €;** ☎0733.822.822 contact@transparentresidence.com

62. **Auchan,** Militari, ap 3 cam, et 1, 2 bai dec., et. 1/10, 78 mp, 2018, Militari, Auchan, loc parcare CVC, bucatarie inchisa, baie cu geam exterior, caramida Porotherm 30 cm, fara grinzi, fatada ventilata Bond, izolat cu vata minerala bazaltica, finisaje la alegere. **78.310 €;** ☎0733.822.822 contact@transparentresidence.com

63. **Auchan,** Militari, ap 3 cam, et 9, 2 bai dec., et. 9/10, 78 mp, 2018, Militari, Auchan, loc parcare CVC, bucatarie inchisa, baie cu geam exterior, caramida Porotherm 30 cm, fara grinzi, fatada ventilata Bond, izolat cu vata minerala bazaltica, finisaje la alegere. **78.310 €;** ☎0733.822.822 contact@transparentresidence.com

64. **Auchan,** Titan, prima casa, apt 2 cam, dec, dec., et. 2/2, 62 mp, 2018, balcon 62 mp et 2 2018, Auchan Titan Apt 2 cam dec balcon 62 mp et 2 2018 cartier nou sector 3 in apropiere de scoli gradinite centre comerciale. Strazi asfaltate iluminat public. Pret 62 000 e cu TVA. **62.000 €;** ☎0721.389.312/ 0774.454.454

65. **Aviatiei** dec., et. 3/6, 104 mp, 2017, Bloc 2017 p+2+m. Ap 3 camere tip duplex, etaj 2+3 cu scara interioara, finisaje de lux. Ap dispune de centrala proprie, cont individ. Toate utilitatile. Ap se afla la 3 min pietonal de m Aurel Vlaicu, **240.000 €;** ☎0768.844.544 iordan-solomon93@yahoo.com

66. **Aviatiei,** dec., et. 1/4, 70 mp, 1989, ap. confort 1 dec. 2 grupuri sanitare curat cu gresie faianta parchet aer conditionat, la 1 minut de metrou, 5 minute de moll Promenada, dispune de o boxa de 12mp.Blocul este reabilitat vecini buni, **122.000 €;** ☎0723.261.575 tudorsimobiliare@yahoo.com

67. **Aviatiei,** dec., et. parter/4, 68 mp, 1985, apartament 3 camere (Smaranda Braescu nr 10), Parter/4, an constructie 1985, bloc izolat, dec., 2 bai, termopane, 5 min de statia de metrou, mobilat si utilat, exclus plata comision agentie, **134.999 €;** ☎0751.951.394 adonis.mihai@yahoo.com

68. **Aviatiei,** dec., et. 2/4, 110 mp, 2018, proprietar vand apartament 3 camere ultra lux bloc nou 2018, **189.000 €;** ☎0762.161.518 stan.ionut1988@yahoo.com

69. **Aviatiei,** dec., et. 1/7, 98 mp, 2016, super oferta! ap 3 camere, beton +caramida, finisaje la alegerea clientului, contorizat individual) , disponibil acum, **150.000 €;** ☎0726.943.143 cristina.matei@metropolitanresidence.ro

70. **Aviatiei,** dec., et. 5/8, 79 mp, 2017, un apartament superb, 2 camere, situat intr-o zona selecta din Bucuresti, **143.000 €;** ☎0721.805.158/ 0722.297.332 gabriela@metropolitanresidence.ro

71. **Aviatiei,** metrou Aurel Vlaicu, mall Promenada dec., et. parter/7, 99 mp, 2016, apartament spatios, dec., doua bai, apropiere statie de metrou Aurel Vlaicu, face parte dintr-un ansamblu residential. Finisajele de calitate superioara sunt la alegere. Comision 0,direct dezvoltator. **147.500 €;** ☎0725.985.762 roxana.panculescu@metropolitanresidence.ro

72. **Aviatiei,** metrou Aurel Vlaicu, mall Promenada, dec., et. parter/9, 159 mp, 2016, apartament trei camere tip 3 cu gradina, Aviatiei mall, Promenada, dec., doua terase, gradina 31 mp, doua bai, bucatarie inchisa cu finisaje la alegere. **185.000 €;** ☎0725.985.762 roxana.panculescu@metropolitanresidence.ro

73. **Aviatiei,** Pipera, Floreasca, mall Promenada, dec., et. 1/7, 98 mp, 2016, apartament de 3 camere dec., bucatarie inchisa, balcon spatios, compartimentari caramida atat exterior cat si interior. **142.500 €;** ☎0736.362.117 daniela.dinu@metropolitanresidence.ro

74. **Aviatiei,** Pipera, Floreasca, mall Promenada, parc dec., et. 5/9, 125 mp, 2016, un apartament de lux, rafinat in zona de Nord a capitalei. Ansamblu rezidential dotat cu supraveghere video si paza umana. Apartament de 3 camere dec., bucatarie inchisa, balcon spatios+terasa. **170.000 €;** ☎0736.362.117 daniela.dinu@metropolitanresidence.ro

75. **Aviatiei,** Pipera, Floreasca, Mall Promenada, Parc, dec., et. 4/9, 105 mp, 2016, un apartament de lux, rafinat in zona de Nord a Capitalei. Apartament de 3 camere tip 4 dec., bucatarie inchisa, 2 balcoane, situat la 7 minute de metrou Aurel Vlaicu. Pretul include TVA, **155.000 €;** ☎0736.362.117 daniela.dinu@metropolitanresidence.ro

76. **Aviatiei,** sector 1 semidec., et. 3/4, 100 mp, 1993, particular vand apartament 3 cam. living 32 mp, 2 dormitoare fiecare 21 mp cu 2 bai si 2 balcoane, liber, expunere sud - str. Stefan Burileanu. multe imbunatatiri. Necesita usoara renovare. **170.000 €;** ☎0728.859.999 ovb2@yahoo.com

77. **Aviatorilor,** dec., et. 3/3, 95 mp, apartament in vila fara imbunatatiri cu o suprafata utila de 79 mp si o suprafata construita de 94.88 mp si cu teren in proprietate sub constructie de 26.34 mp. ☎0773.886.826 nistor_house@yahoo.com

78. **Baba** Novac - Parc IOR, semidec., et. 3/10, 70 mp, 1970, 3 camere semidec., gresie, faianta, parchet termopan, 2 balcoane, bloc reabilitat, scara curata, 2 minute parc, **79.990 €;** ☎0732.135.470

79. **BANEASA** - SISESTI - PRET PROMOTIONAL 173 000 EURO + LOC DE PARCARE **173.000 €;** ☎0747.751.293 mihaita@mihaita-moldovan.ro

80. **Baneasa** Sisesti, dec., et. 6/6, 118 mp, 2018, un apartament aproape de ingeri ! penthouse -Baneasa. Probabil cea mai frumoasa priveliste din nordul Capitalei. Impactul vizual este magnific, lumina naturala facandu-si toata treaba. **210.000 €;** ☎+40736013770 alex@alexandrudobrea.ro

81. **Baneasa,** dec., et. parter/4, 74 mp, 2012, proprietar, vand ap 3 camere, Baneasa, lon Ionescu de la Brad (str. Somesul Rece). Blocul este construit in 2012, complet locuit. Apartamentul are o curte proprie de 45 mp **119.000 €;** ☎0744.479.520 kodo989@yahoo.com

82. **Baneasa,** dec., et. 4/4, 72 mp, 1981, va propun un apartament cu 3 camere in zona Baneasa, in apropiere de Parcul Herastrau, situat la etajul 4/4, intr-un imobil din 1981, reabilitat termic, dec.a, cuo suprafata de 71,74 mp, ☎0722.732.975 axadomenii@yahoo.com

83. **Baneasa,** Aleea Privighetorilor dec., et. 4/5, 100 mp, 2010, Apartament 3 camere, in complexul rezidential Natura Residence. Situat la etajul 4/5, apartamentul are parcare subterana si exterioara plus boxa si beneficiaza de o frumoasa priveliste catre piscina, **189.000 €;** ☎0732.535.415 madalina.imob@yahoo.com

84. **Baneasa,** etaj 2, parc, dec., et. 2/4, 75 mp, 1987, va propun un apartament cu 3 camere in zona Baneasa, cu acces rapid la parc si la magazine de transport in comun. **105.000 €;** ☎0722.732.975 axadomenii@yahoo.com

85. **Baneasa,** Iancu Nicolae, semidec., et. 3/6, 104 mp, 2008, Pipera, 3 camere, 2 balcoane, 2 gr sanitare, centrala proprie, loc de parcare, paza, loc de joaca pentru copii, apartamentul se vinde mobilat si utilat, **95.000 €;** ☎0727.256.147/ 0740.023.488 nicoli.imobiiare@gmail.com

86. **Baneasa,** Ion Ionescu de la Brad, langa aeroport semidec., et. 2/3, 54 mp, 1971, apartament modern la cheie, mobilat, utilat, suprafata 54 mp, bloc reabilitat, loc parcare, **75.000 €;** ☎0721.209.780 mircea_simionescu@yahoo.com

87. **Baneasa,** renovat, centrala termica, dec., et. 4/4, 72 mp, 1982, va propun un apartament cu 3 camere in zona Baneasa, in apropiere de Parcul Herastrau si cu acees rapid la mijloacele de transport in comun, **98.000 €;** ☎0722.732.975 axadomenii@yahoo.com

88. **Baneasa,** Sisesti dec., et. 4/6, 86 mp, 2018, Baneasa, Sisesti, lac Grivita, 3 camere, dec. 86 mp, nivel de finisare, alb. **101.250 €;** ☎0724.295.769

89. **Baneasa,** Sisesti Lake House, dec., 79 mp, 2019, comision 0, apartament 3 camere etajele 1-5/5, suprafata utila totala 78,52 mp (suprf. construita 88,1 mp), doua bai, un balcon (5,12 mp), pretul nu include tva, **96.910 €;** ☎0771.117.105 vanzari@sisestilakehouse.ro

90. **Baneasa,** Sisesti Lake House, dec., 85 mp, 2019, comision 0, apartament 3 camere etajele P-8/8, suprafata utila totala 84,76 mp (suprf. construita 96 mp), doua bai, un balcon (2,76 mp), pretul nu include tva, **105.600 €;** ☎0771.117.105 vanzari@sisestilakehouse.ro

91. **Baneasa,** Sisesti Lake House, dec., 89 mp, 2019, comision 0, apartament 3 camere, etajele 1-8/8, suprafata utila totala 88,9 mp (suprf. construita 98,6 mp), doua bai, doua balcoane (6,4 mp), pretul nu include tva **108.460 €;** ☎0771.117.105 vanzari@sisestilakehouse.ro

92. **Baneasa,** Sistesti (parcare subterana), investitie 3 camere, dec., et. 1/4, 67 mp, 2017, **113.900 €;** ☎0720.714.919 razvan.dumitrescu@catoma.ro

93. **Baneasa,sos.** Straulesti, etaj 3, mobilat si utilat semidec., et. 3/4, 70 mp, 2008, complet, bloc solid din 2008, centrala proprie, posibilitate achizitie loc parcare acoperit. Interior luminos, living cu bucatarie deschisa, 2 bai cu aerisire si balcon mare, **88.000 €;** ☎0758.333.111 contact@mariuspaduarariu.ro

94. **Barbu** Vacarescu, parcul Circului, dec., et. 1/4, 107 mp, 2018, Proimo.ro va prezinta ap. in vila 3 cam., finisaje de lux la alegere, calitate, dec., 3 balcoane, 2 gr. sanitare, 2 apartamente pe palier, lift, parcare subterana, 10 000 euro, etaj P, 1, 2, 3. **163.000 €;** ☎0729.286.655

95. **Basarabia** dec., et. 2/4, 68 mp, 1982, Baba Novac, cinema Gloria, Murgeni, confort 1, dec., etaj 2 din 4, bloc 1982, 2 gr. sanitare, 2 balcoane, fara imbunatatiri, situat la 5 min parc lor si 10 min metrou Titan, merita vazut, **81.500 €;** ☎0732.135.471

96. **Basarabia** - metrou Costin Georgian, semidec., et. 7/10, 72 mp, 1984, va propun un apartament cu 3 camere in zona Costin Georgian, cu acces imediat la metrou. Apartamentul este situat intr-un imobil reabilitat termic, **74.000 €;** ☎0722.732.975 axadomenii@yahoo.com

97. **Basarabia,** et. 5/10, 73 mp, Campia Libertatii, stradal, sectia financiara, cf. 1 5/10, balcon in termopan, 73mp, aproape parc ior si national, scoala, gradinita, zona verde, bloc civilizat, toate actele, cadastru, intabulare **71.000 €;** ☎0761.749.316/ 0722.824.757

98. **Basarabia,** 200 metri metrou Piata Muncii, semidec., et. 9/10, 76 mp, 2017, apartament de 3 camere, disponibil la etajul 9, ansamblu rezidential nou, finisaje la alegere, centrala termica proprie, usa antiefractie, pret negociabil. Ansamblu rezidential nou **102.500 €;** ☎0786.700.901 vanzari@globalcityresidence.ro

99. **Basarabia,** Muncii, Mihai Bravu, semidec., et. 4/9, 75 mp, 2016, ansamblu rezidential nou , la cca 3 minute de metrou Piata Muncii, vis a vis de Parcul National. Compartimentare din caramida porotherm interior si exterior. Pret:120000+TVA. Contact; **102.000 €;** ☎0786.700.902/ 0786.700.901 vanzari@globalcityresidence.ro

100. **Batistei,** 129 mp, Apartament 3 camere de lux, finisat complet: gresie Spania, faianta Spania, parchet masiv, tamplarie lemn, usa blindata, videointerfon, incalzire in pardoseala, obiecte sanitare Ideal Standard, aparat de aer conditionat in fiecare camera, 1 terasa, curte 58 mp, 2 bai, 1 grup sanitar, camara **302.000 €;** ☎0758.041.197 office@gamainvest.ro

101. **Batistei,** 130 mp, Apartament 3 camere de lux, finisat complet: gresie Spania, faianta Spania, parchet masiv, tamplarie lemn, usa blindata, videointerfon, incalzire in pardoseala, obiecte sanitare Ideal Standard, aparat de aer conditionat in fiecare camera, 2 balcoane, 2 bai, 1 grup sanitar, camara, dressing. **280.000 €;** ☎0758.041.197 office@gamainvest.ro

102. **Batistei,** 135 mp, apartament 3 camere de lux, finisat complet: gresie Spania, faianta, Spania, parchet masiv, tamplarie lemn, usa blindata, videointerfon, incalzire in pardoseala, obiecte sanitare Ideal Standard, aparat de aer conditionat in fiecare camera, 2 terase, curte 29 mp, 2 bai, 1 grup sanitar, camara, **292.000 €;** ☎0758.041.197 office@gamainvest.ro

103. **Batistei,** dec., et. parter/5, 125 mp, 2018, apartament de lux, finisat complet: gresie, faianta Spania, parchet masiv, tamplarie lemn, usa blindata, videointerfon, incalzire in pardoseala, obiecte sanitare Ideal Standard, aer conditionat **265.000 €;** ☎0758.041.197 office@gamainvest.ro

104. **Batistei,** 151 mp, Duplex de lux compus din 3 camere, finisat complet: gresie Spania, faianta Spania, parchet masiv, tamplarie lemn, usa blindata, videointerfon, incalzire in pardoseala, obiecte sanitare Ideal Standard, aparat de aer conditionat in fiecare camera, 1 terasa, curt 50 mp, 2 bai, 1 grup sanitar, camara **350.000 €;** ☎0758.041.197 office@gamainvest.ro

105. **Bd** Pipera nr 1, lansare AppTown North -Comision 0% dec., et. 2/5, 86 mp, 2018, ap. 2 si 3 cam. balcon, dec.e,predate complet finisate in iulie 2019.Imobil cu 2 scari cu regim de inaltime S+P+4E+5Eretras,15 min. de Metrou, Dir.Permise Auto,Pipera, Aviatiei, Baneasa,ocazie **82.778 €;** ☎0784.111.888 vanzari@apptown.ro

106. **Berceni** dec., et. 3/4, 71 mp, 2013, 3 camere cu scara interioara, bloc 2011, mobilat si utilat lux, Apollo Residence. Fara comision, pret fix, proprietar, **67.000 €;** ☎0731.510.862 andrei.vatavu@zonadesud.ro

107. **Berceni** dec., 75 mp, 2018, Apartament 3 camere, sup. utila 75 mp, bloc nou, situat intr-o zona liniistita. Structura de rezistenta din beton, compartimentare din caramida Porotherm.Turnu Magurele, Grand Arena, **56.100 €;** ☎0799.155.458/ 0737.202.284 catalin.coroiu@sudrezidential.ro

108. **Berceni** 3 camere 3 minute Aparatorii Patriei dec., et. 6/11, 84 mp, 2018, Berceni 3 camere situat intr-un ansamblu rezidential nou la doar 3 minute distanta de mers pe jos pana la metrou Aparatorii Patriei. Acceptam Credit Prima casa cu avans 5% la antecontract, **89.000 €;** ☎0762.634.434/ 031.404.01.11 ciprian@tophome.ro

109. **Berceni** 3 camere 5 minute metrou M2, dec., et. 3/11, 81 mp, 2018, apartament 3 camere dec. in Complex Rezidential Nou situat la 5 minute distanta de mers pe jos pana la metrou M2 Dimitrie Leonida; **75.000 €;** ☎0762.634.434/ 031.404.01.11 ciprian@tophome.ro

110. **Berceni** Grand Arena Turnu Magurele Metalurgiei semidec., et. 1/3, 74 mp, 2019, proprietar, vand apartament cu 3 camere, ultrafinisat, etaj intermediar, 75 mp util situat in zona Grand Arena. Imobilul din care face parte apartamentul este bransat la reteaua publica de utilitati. **55.650 €;** ☎0736.019.755/ 0735.527.098 gabiverives@gmail.com

111. **Berceni** Luica dec., et. 1/4, 69 mp, 2018, vand apartament cu 3 camere dec., bloc nou , finalizare in 2 luni, finisaje la alegere, centrala proprie, 2 bai. Se vinde doar la plata cash sau credit ipotecar. Direct dezvoltator. Comision 0% **60.500 €;** ☎0726.375.629 cristian.mocanu@zonadesud.ro

112. **Berceni** metrou dec., et. 3/6, 88 mp, 2018, metrou la 200 m, imobil nou, dec. 88 mp, doua bai, balcon inchis, la cheie, centrala proprie, accept credit; **71.000 €;** ☎0787.525.604 madalinatomaimob@gmail.com

113. **Berceni** metrou Dimitrie Leonida, dec., et. 2/5, 68 mp, 2018, Berceni, 3 camere, 2 bai, etaj 2 din 5,propietar, loc de joaca, parcare subterana, metrou Leonida, gradinita, constructie 2018, finisaje la alegere, centrala proprie, discount 10% la plata cash. **63.900 €;** ☎0730.988.560 georgianne85@yahoo.com

114. **Berceni** piata Sudului, dec., et. 8/9, 1982, 3 camere confort 1 dec. mobilat, gresie, faianta, parchet, termopan, loc de parcare, frigider, aragaz masina de spalat, aer conditionat **82.000 €;** ☎0761.532.117/ 0722.542.692 lacramioara_munteanu@yahoo.com

115. **Berceni,** dec., et. 3/11, 80 mp, 2018, apartament 3 camere dec. Ansamblu Rezidential Nou 80 mp utili Acceptam Prima Casa avans 5% antecontract; **74.000 €;** ☎0762.634.434/ 031.404.01.11 ciprian@tophome.ro

116. **Berceni,** dec., et. 2/5, 89 mp, 2018, apartament 3 camere, bloc nou, se accepta Prima Casa **65.000 €;** ☎0730.888.280

117. **Berceni,** dec., et. 2/10, 79 mp, 2018, apartament 3 camere, dec. complet, 7 minute metrou Dimitrie Leonida **75.000 €;** ☎0727.886.839 bogdan.popescu@metropolitanresidence.ro

118. **Berceni,** dec., et. 2/10, 79 mp, 2018, apartament 3 camere, dec. complet, 8 minute pe jos de metrou Dimitrie Leonida, constructie noua, finisaje la alegere **74.000 €;** ☎0727.886.839 bogdan.popescu@metropolitanresidence.ro

119. **Berceni,** dec., et. 4, 2018, apartament 3 camere, dec., 2 grupuri sanitare, constructie noua, cel mai bun pret din zona, 55.650 tva 5% inclus. **55.650 €;** ☎0730.343.698/ 0723.142.418

120. **Berceni,** dec., et. 1/5, 68 mp, 2018, apartament 3 camere, dec., 2 grupuri sanitare, situat foarte aproape de statia de autobuz aproximativ 1 minut de mers pe jos si la aproximativ 10 minute fata de metrou Dimitrie Leonida. **67.000 €;** ☎0733.373.483/ 0732.585.966

121. **Berceni,** dec., et. 1/3, 2019, Berceni,direct dezvoltator, vand apartament 3 camere, 75.00mp-balcon de 14.00 mp inclus, cu doua bai, disponibil in ansamblu rezidential cu circuit inchis (barieire de acces). Plata cash discount 5%. **55.650 €;** ☎0735.872.987/ 0720.063.459 ianis@sudrezidential.ro

122. **Berceni,** semidec., et. parter/4, 1970, Nitu Vasile, Administratia Financiara, 9 minute metrou Piata Sudului, centrala termica proprie, parchet, termopan, gresie, faianta, loc parcare, zona linistita, **60.900 €;** ☎0724.278.376

123. **Berceni,** dec., et. 3/8, 75 mp, 1983, Oltenitei, acces, metrou, Piata Sudului si Aparatorii Patriei, 2 lifturi, gresie, faianta, parchet, usa metalica, bloc fara restante, loc de parcare, **69.000 €;** ☎0721.864.861/ 0766.616.365 expocardinal@yahoo.com

124. **Berceni,** semidec., et. 1/10, 70 mp, particular, vand sau schimb ap. 3 camere, zone Berceni, bd. Alexandru Obregia, et. 1, bloc reabilitat termic, gresie, faianta, parchet, usa metalica, termopan, ac, loc parcare. Exclus agentii **68.000 €;** ☎0722.283.266

125. **Berceni,** dec., et. 3/7, 92 mp, 2018, Proprietar vand apartament 3 camere dec. 92 mp, et. 2, finisaje la alegere, termopane,centrala proprie, aer conditionat,parcare, lift silentios, acces facil la mijloacele de transport in comun. **70.000 €;** ☎0725.225.117/ 0730.855.555 claudia@sudrezidential.ro

126. **Berceni,** semidec., et. 3/4, 60 mp, 1978, vand apartament zona Brancoveanu Lamotesti, vedere la strada **35.000 €;** ☎0745.577.265 chindeac@gmail.com

127. **Berceni,** 3 minute metrou, dec., et. 1/4, 86 mp, 2018, apartament 3 camere dec., doua bai, doua balcoane, foarte aproape de metrou. Pretul nu include TVA 5%. Accept credit **81.900 €;** ☎0723.535.968

128. **Berceni,** acces metrou, etaj intermediar, dec., et. 1/5, 75 mp, 2018, apartament 3 camere dec., spatios, bucatarie inchisa, 2 grupuri sanitare, balcon mare, loc parcare disponibil la cerere, se vinde la cheie. Pret user negociabil, accept credit bancar ipotecar, **69.900 €;** ☎0762.900.901

129. **Berceni,** Alexandru Obregia, semidec., 70 mp, cf. 1, liber, gresie, faianta, parchet, termopan, usa metalica, 2 balcoane, totul nou, vedere mixta, acte, **63.000 €;** ☎0761.506.399/ 0765.011.786

130. **Berceni,** Aparatorii Patriei, Soldanului dec., et. 6/8, 70 mp, 1983, ID: 4783. apartamentul este situat pe str. Soldanului, la 5 minute de metrou Aparatorii Patriei. 3 camere dec., cu imbunatatiri, et. 6/8, bloc reabilitat, 70 mp, an constr 1983, se accepta credit, **67.000 €;** ☎0729.842.974

131. **Berceni,** Big, dec., et. 6/8, 70 mp, 1990, particular, 3 camere, bloc izolat, accept credit, **66.800 €;** ☎0731.194.769

132. **Berceni,** Bld. Obregia, semidec., et. 6/10, 68 mp, 1968, ID: 4804, Bld. Obregia, 3 camere, confort 1, semidec., etaj 4/9, suprafata 68 mp, an constructie 1968, **64.500 €;** ☎0729.842.974

133. **Berceni,** bloc nou, 3 camere, 68 mp, semidec., et. 2/5, 68 mp, 2018, apartament 3 camere, 68 mp util , regim de inaltime s+p+5E, constructie noua dotat cu lift Shindler. Pretul apartamentului este 57.500 Euro plata cash, iar credit bancar 63.900 Euro; **57.500 €;** ☎0727.239.293/ 0721.827.390

134. **Berceni,** Brancoveanu, Izvoare, dec., et. 2/10, 49 mp, 1974, renovat, termopan, parchet, gresie, faianta, termopan, bloc civilizat, schimbate coloanele de apa, scara proaspat zugravita, parcare mare, merita vazut. **50.900 €;** ☎0761.621.036

135. **Berceni,** Brancoveanu, Luica, dec., et. 2, 52 mp, 1974, ap 3 camere, cf. 2, et. 2/10, curat, termopan, usa metalica, apropiere centre comerciale/ mijloace de transport, scara curata, renovata, supraveghere video, zona linistita, posibilitate parcare **52.000 €;** ☎0723.173.852

136. **Berceni,** Bulevardul Metalurgiei, Metro, Auchan, dec., et. 2/5, 70 mp, 2017, 3 camere etajul 2, Bulevardul Metalurgiei, Berceni. Blocul este construit, mutarea se face in vara anului 2018. Finisajele sunt la alegere: gresie, faianta, parchet, usi. Accept orice tip de credit, **71.000 €;** ☎0799.877.999/ 0733.182.994 cosmin@sudrezidential.ro

137. **Berceni,** Carrefour, Grand Arena, dec., et. 2/3, 74 mp, 2018, apartament 3 camere, ansamblu rezidential, pret excelent, centrala termica de apartament, contorizari separate, finisaje interioare la alegere,reducere la plata cash, Carrefour Grand Arena ,Selgros, **55.650 €;** ☎0723.142.418/ 0730.343.698

138. **Berceni,** casa la pret de apartament, dec., 80 mp, 2017, structura beton, caramida porotherm, termoizolatie 10 cm, finisaje la alegere, toate utilitatile, localizata pe Str. Intrarea Viilor nr. 23, pod finisat 35 mp, teren liber 25 mp, loc parcare, **73.500 €;** ☎0764.180.052/ 0724.396.201

139. **Berceni,** casa la pret de apartament, teren 60 mp, dec., 80 mp, 2017, cel mai bun pret structura beton, caramida porotherm, termoizolatie 10 cm, finisaje la alegere, toate utilitatile, localizat Str. Intrarea Viilor nr. 23, pod locuibil 35 mp, loc parcare, curte 60 mp, **77.200 €;** ☎0724.396.201/ 0764.180.052 office@nemarimobiliare.ro

140. **Berceni,** comision 0, mutare imediata, dec., et. 1/4, 79 mp, 2018, Comision 0! Ap. 3 camere Berceni - Luica, bloc nou, et. 1, dec., 79 mp, mutare imediata, doua bai; se vinde complet finisat - g/f/p, termopane, centrala termica, usi interior/exterior. **82.600 €;** ☎0735.219.876 vlad.m@star-construct.ro

141. **Berceni,** Covasna, bld. Obregia, dec., et. 10/10, 65 mp, 1976, ID: 4660, bld. Obregia,confort 1, dec., etaj 10 din 10, suprafata 65 mp, an constructie 1976, renovat complet se vinde partial mobilat, zona verde, la 1 min de Ratb, 10 min de metrou, se acc credit. **60.500 €;** ☎0729.842.974

142. **Berceni,** Covasna, Bld. Obregia, semidec., et. 2/4, 67 mp, 1969, ID: 4801, Berceni, Aleea Stupilor, 3 camere, confort 1, semidec., etaj 2/4, suprafata 67 mp, an constructie 1969, renovat complet, bloc reabilitat, geam la baie, vedere pe spate, se accepta credit. **60.000 €;** ☎0729.842.974

143. **Berceni,** Covasna, Dorohoi, semidec., et. 1/4, 67 mp, 1967, ID:4715, Berceni, Dorohoi, confort 1, semidec., etaj 1 din 4, suprafata 67 mp, an constructie 1967, renovat recent complet, centrala proprie, loc de parcare, geam baie, vedere spate, se accepta credit. **67.000 €;** ☎0729.842.974

144. **Berceni,** Dimitrie Leonida dec., et. 2/5, 83 mp, 2015, 3 camere dec., 84 mp, etaj 2, balcoane mari inchise in termopan, bucatarie utilata(poza), apartamentul se preda la caheie. Se accepta Credi Ipotecar sau Prima Casa; **76.500 €;** ☎0731.136.764/ 0731.136.764 bogdan.imobsud@gmail.com

145. **Berceni,** Dimitrie Leonida dec., et. 2/10, 79 mp, 2017, apartamente foarte spatioase si luminoase, avand compartimentari din caramida porotherm, fatada ventilata, bransamente individuale, centrala termica proprie, finisaje lux la alegere, **75.000 €;** ☎0725.985.760 cristina.matei@metropolitanresidence.ro

146. **Berceni,** Dimitrie Leonida, dec., et. 3/10, 79 mp, 2017, compartimentare excelenta, finisaje incluse, tva inclus, contorizat/ bransat individual, **75.000 €;** ☎0725.985.760 cristina.matei@metropolitanresidence.ro

147. **Berceni,** Dimitrie Leonida, semidec., et. parter/5, 52 mp, 2018, vand apartament cu 3 camere, la 5 minute de mers pe jos fata de statia de metrou Dimitrie Leonida. Se accepta credit Prima casa. La plata cash ofer discount 5%. Direct dezvoltator, comision 0. **53.000 €;** ☎0720.544.781/ 0724.112.489

148. **Berceni,** Giurgiului, Luica, dec., et. 4/5, 110 mp, 2018, oferta apartament 4 camere pe 2 etaje tip duplex cu scara interioara, bloc riou 2018, loc parcare inclus pe baza de bariera, centrala proprie, 2 bai, finisaje la alegere, direct dezvoltator. Comision 0%, **65.600 €;** ☎0726.375.629 cristian.mocanu@zonadesud.ro

149. **Berceni,** Gradistea, dec., et. 3/4, 74 mp, 1980, apartament situat la etajul 3 din 4, dec.,in suprafata de 74 mp, liber, ferestre pvc, usa metalica, balcon inchis, vedere mixta, 2 grupuri sanitare, **61.000 €;** ☎0731.461.711

150. **Berceni,** Gradistea, Almas, dec., et. 3/4, 70 mp, 1980, ID:4802, Berceni, Gradistea, 3 camere, confort 1, dec., etaj 3 din 4, suprafata 70 mp, an constructie 1980, 2 bai, termpopan, necesita renovare, se accepta credit **63.000 €;** ☎0729.842.974

151. **Berceni,** Grand Arena mall, comision 0, dec., et. 4/4, 72 mp, 2017, direct dezvoltator ap.nou, finisaje premium, 2 ap. pe nivel, parcare la cerere, se accepta credit, prima casa. Pretul nu include TVA 5%. Rezerva acest ap. si primesti un bonus, mutare imediata, oportunitate, **71.000 €;** ☎0731.551.555 marian@mariannut.ro

152. **Berceni,** Grand Arena stradal , dec., et. 1/3, 64 mp, 2018, Ap de 3 camere prezentat are suprafata utila de 63.45 mp si se vinde finisat cu materiale de cea mai buna calitate.Locatia acestui proiect permite un acces rapid catre RATB, 2 scoli centre comerciale, **60.000 €;** ☎0724.205.825/ 0722.478.920

153. **Berceni,** Grand Arena, 3 dec.e, dec., et. 1/4, 70 mp, 2018, apartament 3 camere, dec., 2 bai, finisat, mutare imediata. Parcare gratuita **74.900 €;** ☎0764.832.071 smartrezidential@yahoo.com

154. **Berceni,** Grand Arena, constructie 2017, dec., et. 1/4, 72 mp, 2017, dezvoltator, Berceni Grand Arena constructie 2017, 3 camere dec.e etaj 1/4, doua grupuri sanitare, finisaje lux, gresie, faianta import Italia, tamplarie pvc Salamander, usi tip Pinum, parcare inclusa **75.000 €;** ☎0770.419.249 ariacity@gmail.com

155. **Berceni,** Grand Arena, direct dezvoltator, dec., et. 4/4, 72 mp, 2018, 4/4 plus pod, finisaje premium, 2 apartamente pe nivel, parcare la cerere, se accepta prima casa. Termen de finalizare decembrie 2017. Comision zero. **74.000 €;** ☎0770.419.249 ariaciy@gmail.com

156. **Berceni,** Grand Arena, Hornbach, dec., et. 4/4, 70 mp, 2017, ap 3 cam, situat langa selgros, alexandru obregia, la capatul troleibuzului 73, 74 si autobuzului 313, constructie 2017, mutare rapida, etajul 2/4, dec., supraf 70 mp, 2 bai, parcare. Comision 0. **71.000 €;** ☎0723.141.040 razvan.smartrezidential@gmail.com

157. **Berceni,** langa statia de metrou, curte proprie, dec., et. parter/5, 76 mp, 2018, apartament 3 camere dec.e, foarte spatios, bucatarie separata, 2 grupuri sanitare, balcon mare si gradina proprie de 68 mp. Se vinde complet finisat. Pentru achizitie accept si credit ipotecar. **79.900 €;** ☎0762.900.901

158. **Berceni,** Metalurgiei, comision 0% dec., et. 5/5, 87 mp, 2017, apartament cu 3 camere dec.e, 2 bai, bucatarie inchisa, balcon pe dormitor, etaj 5/5 (ultimul). Complex rezidential finalizat in 2017.Imobil de locuinte P+5 cu lift (capacitate 6 pers.) **80.500 €;** ☎0764.832.071 smartrezidential@yahoo.com

159. **Berceni,** Metalurigiei, Obregia, Cultural, dec., et. 3/10, 68 mp, 1969, apartament etaj 3/10 dec. Cultural curat parchet aer conditionat usa metalica langa piata Cultural aproiere Grad Aena Lidl metrou P-ta Sudului 10 minute liceu scoli gradinite parcuri, **65.000 €;** ☎0722.217.638 viofull@yahoo.com

160. **Berceni,** Metrou Aparatorii Patriei, Metalurgiei dec., et. 2/5, 101 mp, 2017, apartamentul scos la vanzare va fi predat in vara acestui an, blocul este construit, se lucreaza la finisaje. Dispune de spatiu de depozitare, debara, este complet dec.. Suprafata de 101 mp utili **86.000 €;** ☎0799.877.999 cosmin@sudrezidential.ro

161. **Berceni,** Metrou Aparatorii Patriei, negociabil dec., et. 1/4, 88 mp, 2018, Berceni, metrou Aparatorii Patriei, apartament in bloc nou Eden Home, negociabil, predare la cheie, direct dezvoltator, comision 0%, finisaje calitate superioara, P+4, cu lift,0722204952 **77.000 €;** ☎0722.204.952

162. **Berceni,** Metrou Aparatorii Patriei, negociabil dec., et. 1/4, 79 mp, 2018, Berceni, metrou Aparatorii Patriei, apartament in bloc nou Eden Home, negociabil, predare la cheie, direct dezvoltator, comision 0%, finisaje calitate superioara, p+4, cu lift,0722204952 **71.300 €;** ☎0722.204.952

163. **Berceni,** metrou Dimitrie Leonida dec., et. 7/7, 87 mp, 2017, apartament 3 camere dec., 87 mp utili, situat in zona Berceni, cu acces facil catre statia de Metrou Dimitrie Leonida. Locuinta este disponibila intr-un imobil nou construit; **77.900 €;** ☎0726.171.129 gina@sudezidential.ro

164. **Berceni,** metrou Dimitrie Leonida dec., et. 3/10, 79 mp, 2018, apartament trei camere spatios, doua bai, dec., ansamblu rezidential nou, constructie caramida, racordat la toate utilitatile, contorizat separat. Finisaje la alegere, parcare subterana. Comision 0 % **75.000 €;** ☎0725.985.762 roxana.panculescu@metropolitanresidence.ro

165. **Berceni,** metrou, dec., terasa pe lungime dec., et. 4/5, 71 mp, 2019, achizitie Prima Casa, apartament 3 camere dec.e, bucatarie inchisa, 2 grupuri sanitare, terasa mare, etaj intermediar in bloc cu lift, se vinde la cheie cu gresie faianta, parchet la alegere. **59.900 €;** ☎0762.900.901

166. **Berceni,** Piata Sudului, Obregia, dec., et. 3/10, 63 mp, 1978, Scoala 108, balcon

Imobiliare vânzări 3 CAMERE

216. **Calea** Calarasilor nr. 56, dec., et. 1, 80 mp, 1986, vand duplex 3 camere, dec., geamuri termopan, usi lemn, centrala termica proprie, parchet, marmura. Apartamentul se vinde mobilat si utilat, cu boxa subsol si garaj; **85.000 €;** ☎0725.983.027 astridpopa@gmail.com

217. **Calea** Calarasilor, dec., et. parter/4, 65 mp, 2001, Traian, Unirii, apartament de 3 camere, transformat dintr-un apartament de 2camere, balcon mare, necesita renovare. Cadastru, intabulare, zona selecta, linistita. Boxa demisol **84.000 €;** ☎0731.144.156

218. **Calea** Calarasilor, Matei Basarab, etaj 2, semidec., et. 2/4, 82 mp, 1995, va propun un apartament cu 3 camere pe str. Matei Basarab, cu acces rapid la mijloacele de transport in comun. **98.000 €;** ☎0722.732.975 axadomenii@yahoo.com

219. **Calea** Calarasilor, Matei Basarab, renovat, semidec., et. parter/4, 81 mp, 1996, vrei sa te muti direct acasa? Confortul, spatiile generoase, renovarile recente, bucataria mobilata si utilata, culorile blande si armonioase, totul te invita in noul tau camin, deja mobilat la cheie. **115.000 €;** ☎0722.732.975 axadomenii@yahoo.com

220. **Calea** Calarasilor, Tepes Voda, Popa Nan, semidec., et. 1/6, 74 mp, 2018, ap 3 cam, SU 74, bloc 2018, complet finisat, gresie, faianta, parchet, centrala proprie, ac, usa metalica, centrala proprie, termopan 3 foi de sticla, 2 bai, 2 terase, posibilitate parcare, Tepes Voda **125.000 €;** ☎0757.077.057 sasha.calutu@neofort.biz.ro

221. **Calea** Dorobantilor, stradal, dec., et. 5/10, 1980, constructie 1980, etaj 5/10, dec., suprafata 75 mp, etaj 5, imbunatatiri. **139.000 €;** ☎0726.274.984 abconsultimob@gmail.com

222. **Calea Giulesti, sector 6, 60 mp, 1962, vand ap. 3 camere, cu posibilitate extindere a 2 balcoane, la 5 min. metrou Crangasi, centrala proprie, termopane, bucatarie open, 56.000 €;** ☎0774.650.428

223. **Calea** Grivitei, apartament 3 camere, necesita doar igienizare, metrou, complex comercial, bloc super rezistent, reabilitat complet, curat, liniștit, priveliste minunata, ☎0740.088.651

224. **Calea** Mosilor semidec., et. 7/8, 73 mp, 1983, apartament 3 camere, Mosilor, proprietar, **125.000 €;** ☎0723.284.204/ 0722.220.908 daniel.chiva@ymail.com

225. **Calea** Mosilor, etaj 2, acces metrou, semidec., et. 2/8, 74 mp, 1980, 3 camere pe Calea Mosilor, cu acces rapid la metrou Obor, situat la etajul 2/10, intr-un imobil din 1980, reabilitat termic, cu structura semidec.a, suprafata de 74 mp si doua grupuri sanitare. **90.000 €;** ☎0722.732.975 axadomenii@yahoo.com

226. **Calea** Plevnei, ap. 3 camere, et. 2, constructie noua in curs de finalizare, pret convenabil, **90.000 €;** ☎0767.947.464

227. **Calea** Plevnei, constructie noua, in curs de finalizare, ap. 3 camere, et. 3, pret convenabil, astept oferte serioase, 70.000 euro la rosu, 90.000 euro la gata; ☎0767.947.464

228. **Calea** Plevnei, semidec., et. parter/2, 100 mp, 1936, parter in vila, 3 cam., plus 66 mp boxe la demisol, parchet stejar, centrala termica pe gaz, toate utilitatile, stradal, zona centrala, negociabil, **99.900 €;** ☎0745.004.308

229. **Calea** Rahovei, chiar pe Spatarul Preda, 2 minute Lidl, cf.1, dec., stradal, vedere spate, 2 gr sanitare, centrala, gresie, faianta, parchet, termopane, usa metalica, geam baie, hol tip H **82.000 €;** ☎0728.777.132 office@ramax.ro

230. **Calea** Vitan, semidec., et. parter/8, 68 mp, 1985, 2 gr. sanitare, stradal, **86.000 €;** ☎0767.051.390

231. **Camil** Ressu colt cu Mihai Bravu, dec., et. 3/10, 1986, Dristor McDonalds apartament 3 camere, dec., modificat etaj 3/10, bloc reabilitat termic se vinde complet mobilat si utilat, stare foarte buna acte complete, 78 mp, bloc din 1986 stradal, **105.500 €;** ☎0727.424.131/ 0765.404.303 topurgentimobiliare@gmail.com

232. **Camil** Ressu intersectie Fizicienilor, dec., et. 6/10, 70 mp, piata Ambrozie, 4 minute metrou Grigorescu, bloc reabilitat, dec., gresie, faianta, parchet, termopane, usa metalica, parc IOR **77.000 €;** ☎0728.777.132 office@ramax.ro

233. **Camil** Ressu, Fizicienilor, Danubiu, Dristor, semidec., et. 2/8, 70 mp, 1984, ID: 4717, Danubiu, 3 camere, confort 1, semidec., etaj 2 din 8, suprafata 70 mp, an constructie 1984, 2 bai, bloc reabilitat, 15 min de mers pe jos pana la m. N. Grigorescu, se accepta credit. **78.000 €;** ☎0738.685.854

234. **Camil** Ressu, Lotrioara dec., et. 6/10, 66 mp, 1969, ID: 4502, Camil Ressu - Lotrioara, confort 1, circular, etaj 6 din 10, suprafata 66 mp, an constructie 1969, necesita renovari, la 3-5 min de mers pe jos pana la M. N. Grigorescu, se accepta credit **73.000 €;** ☎0738.685.854

235. **Camil** Ressu, stradal, dec., et. 10/10, 70 mp, complet renovat, mobilat si utilat modern, gresie, faianta, parchet, termopane, usa metalica, centrala, usi schimbate, terasa refacuta si izolata pe interior, 8 minute metrou, liber **68.000 €;** ☎0732.135.467 ramax2016@yahoo.com

236. **Campia** Libertatii -lor semidec., et. 5/10, 73 mp, apartament confort 1, situat la etajul 5/10, bloc 1970, 2 balcoane, bloc reabilitat, 70 mp, liber, **73.500 €;** ☎0731.144.159/ 021.231.23.18

237. **Careffour,** Grand Arena, 3 camere, semidec., et. 1/3, 60 mp, 2018, apartament 3 camere, suprafata 60.68 mp +14 mp balcon, sector 4, acces rapid la mijloacele de transport. Racordat la toate utilitatile. Centrala termica proprie. Accept credit. **55.650 €;** ☎0729.923.486/ 0731.171.007

238. **Carol,** Mosilor semidec., et. 5/8, 94 mp, 1948, Bulevardul Carol I, proprietar, bloc de caramida 1948, expertizat, fara risc, semidec., etaj 5, singur pe etaj, documente la zi, fara imbunatatiri, vedere dubla, doua balcoane, acces trei intrari, centrala, **90.000 €;** ☎0764.160.023/ 0760.075.075 valentinmariusdinu@yahoo.com

239. **Chiajna,** apartament 3 camere, dec., dec., et. 3/6, 2018, bloc nou, Tineretului nr 63, Chiajna, apartament 3 camere/ constructie 2018, dec., etaj 1/6, suprafata utila 69 mp, 2 grupuri sanitare , balcoan, central proprie, pret: 57500 euro; **57.500 €;** ☎0720.822.960 contact@rezidential-orhideelor2.ro

240. **Chibrit, Calea Grivitei, semidec., et. 1/7, 60 mp, 1967, Pod. Constanta, reabilitat, contorizat, vedere spate, gresie, faianta, renovat, semimobilat, particular, 75.000 €; ☎0723.788.900**

241. **Chirigiu,** Liberty Mall, dec., et. 7/8, 76 mp, 1991, dec., 7/8. An 1991. Suprafata 76 mp, 2 gr sanitare, 1 balcon, la 10 minute metrou Unirii. Centrala proprie Imbunatatit g, f, p, t, liber, toate actele. Blocul nu este stradal, **83.000 €;** ☎0727.424.131/ 0765.404.303

242. **Chisinau,** bd. Mega Mall, Pantelimon, Basarabia, semidec., et. 1/8, 69 mp, 1980, apart. 3 cam. deosebit, cf. 1, semidec., 1980, 69 mp, cu imbunatatiri, zona linistita cu facilitati si vecinatati multiple: Basarabia, Arena Nationala, N. Grigorescu, Iancului. Ideal pentru locuit sau investitie **73.000 €;** ☎0737.312.021/ 0722.459.956 adinamihaela.preda@yahoo.com

243. **Chisinau,** Mega Mall, semidec., et. 10/10, 70 mp, 1982, 3 camere semidec., vedere spate, 2 bai, fara imbunatatiri, liber, fara probleme cu terasa, **61.000 €;** ☎0732.135.470

244. **Chitila,** in oras, dec., et. 1/3, 75 mp, 2016, vand apartament in orasul Chitila, in vila noua, nemobilat, cu centrala proprie, cu suprafata utila de 75,24 mp si cu loc de parcare inclus. Pret 65000 euro.(se poate vinde si mobilat); **65.000 €;** ☎0721.561.525 kiketa_2005@yahoo.com

245. **Circul** de Stat, Stefan cel Mare, metrou, et. 2/8, 90 mp, 1984, cf. 1, transformat din 4 camere, renovat, reabilitat, 2 bai, 3 balcoane, loc parcare, ideal locuit, firma, intabulat, pret ferm; **118.000 €;** ☎0723.378.858

246. **Cismigiu,** apartament tip penthouse 3 camere semidec., et. 4/4, 70 mp, **217.000 €;** ☎0723.307.312 dumitrescu@cmdumitrescu.ro

247. **Cismigiu,** Sala Palatului, Brezoianu, semidec., et. 6/8, 60 mp, 1960, 6/8 bloc fara nici un risc seismic sau urgenta, liber, recent renovat, centrala termica proprie, cadastru+ intabulare, situat chiar langa intrarea in Cismigiu, vedere superba parc, **85.900 €;** ☎0735.883.452 daniel.enache@centralimobiliare.ro

248. **Colentina** - Masina de Paine, semidec., et. 1/10, 65 mp, 1970, 3 camere, semidec., usa metalica, stradal, vedere pe fata, bloc reabilitat, **68.000 €;** ☎0749.199.193 cornelia.ionita@confortcasaimobiliare.ro

249. **Colentina,** et. 8/10, 68 mp, Sectia 7 Politie, cf. 1, 68 mp, complet renovat total, g, f, p, t, um, ac, locuibil, 8/10, balcon in termopan, bloc civilizat, langa scoala si gradinita, aproape transport RATB, toate actele, negociabil **60.000 €;** ☎0761.749.316/ 0722.824.757

250. **Colentina,** Aleea Sinaia dec., et. parter/10, 67 mp, 1972, Colentina, Aleea Sinaia, parter/p+10, dec., suprafata utila 67 mp, gresie, faianta, parchet, termopan, reabilitat termic, 1 sg grup sanitar (aerisire cu geam), fara balcon, **65.500 €;** ☎0723.224.223/ 0749.239.555 nissa200510@gmail.com

251. **Colentina,** D-na Ghica dec., et. 5/10, 75 mp, 1978, Apartament 3 camere, dec., et. 5/10, 75 mp, gresie, faianta, parchet, termopan, bloc reabilitat, stradal, **71.800 €;** ☎0749.199.193 cornelia.ionita@confortcasaimobiliare.ro

252. **Colentina,** Dna Ghica, Parc Plumbuita et. 9/10, 65 mp, 1977, apartament 3 camere, Dna Ghica, Parc Plumbuita, **62.200 €;** ☎0722.357.411 ansys.global@gmail.com

253. **Colentina,** Doamna Ghica dec., et. 3/10, 70 mp, 1975, apartament 3 camere, dec., suprafata totala 70 mp, an constructie 1979, etajul 3/8, bloc reabilitat termic, 2 balcoane open space, buc?t?rie mare, disponibil imediat, negociabil; **64.900 €;** ☎0720.248.348/ 0734.345.341 cityinvestestates@gmail.com

254. **Colentina,** Doamna Ghica, dec., et. 5/11, 68 mp, 1976, 3 camere Doamna Ghica, dec., etajul 5, constructie 1976, gresie, faianta, termopan, usa metalica, mobilat, 3 balcoane, intabulare. **69.900 €;** ☎0749.199.194 viorica@confortcasaimobiliare.ro

255. **Colentina,** Doamna Ghica, BCR dec., et. 3/10, 70 mp, 1978, apartament confort 1, dec. situat la etajul 3/10, suprafata de 70 mp, 2 balcoane, bloc 1978, gresie, faianta, parchet, termopan, usa metalica, centrala termica, baie cu geam, intabulat, liber **65.900 €;** ☎0731.144.151/ 021.231.23.18

256. **Colentina,** Doamna Ghica, McDonald's, semidec., et. 5/8, 68 mp, 1985, Parc Plumbuita, Maior Bacila, partial mobilat si utilat, gresie, faianta, parchet, termopan, usa metalica, usi interioare noi, calorifere noi, geam la baie, 2 grupuri sanitare, curat, luminos, liber, cadastru, intabulare, acc credit, **68.000 €;** ☎0787.882.999

257. **Colentina,** Doamna Ghica, Rau, Parcul Plumbuita, dec., et. 1/10, 65 mp, 1978, semistradal, oferta, 1/10, cf 1, circular, asimilat dec.ului, 65 mp, vedere mixta, balcon spatios, bloc fara risc seismic, fara imbunatatiri, cadastru si intabulare, zona linistita, numai cash, negociabil, **58.500 €;** ☎0770.956.572

258. **Colentina,** Doamna Ghica, Teiul Doamnei, Scoala 30 semidec., et. 6/10, 51 mp, **50.000 €;** ☎0725.540.400 vlad@vladtrimbitasu.ro

259. **Colentina,** Fundeni dec., et. 2/3, 84 mp, 2018, apartament 3 camere, 2 bai, dormitor matrimonial, parcare supraterana inclusa, centrala individuala, finisaje la alegere, se preda la cheie. Ideal familii. Recomandare de vizionare, **77.000 €;** ☎0747.600.200 corina.barbieru@rfccity.ro

260. **Colentina,** Fundeni, dec., et. 6/8, 91 mp, 2016, de vanzare ap dec. 3 camere, complet mobilat si utilat totul nou impecabil, merita vazut. **90.000 €;** ☎0722.193.595 stelianbabu@yahoo.ro

261. **Colentina,** Fundeni, dec., et. 1/4, 90 mp, 2017, recomandat, 3 cam spatios, luminos, balcon inchis, 2 bai, parcare, apartament de vanzare, 3 camere, amplasat in zona Colentina, Fundeni, spitalul Fundeni, complet dec.. **71.500 €;** ☎0747.600.200 corina.barbieru@rfccity.ro

262. **Colentina,** Fundeni, City Residence, dec., et. 3/6, 85 mp, 2013, 2 bai, centrala termica, bucatarie mobilata si utilata modern, loc parcare, gresie, faianta, parchet, termopan, usa metalica, aer conditionat, cadastru, intabulare, liber, accept credit. **65.000 €;** ☎0724.336.834

263. **Colentina,** Fundeni, strada Maior Vasile Bacila semidec., et. 5/8, 74 mp, 1984, confort 1 sporit, semidec., et 5/8, supraf. 78 mp, g, f, p, t, um, 2 x a/c, obloane exterior, balcon urias, vedere panoramica deosebita, liber. **69.000 €;** ☎0721.092.835/ 0723.261.575 ionut.tudorsimobiliare@gmail.com

264. **Colentina,** Maior Bacila, dec., et. 7/8, 77 mp, 1986, apartament 3 camere, dec.,hol H, su 77 mp, 7/8, bucatarie mare, patrata, imbunatatiri, bloc bun, 1986, reabilitat. **73.000 €;** ☎0762.660.652 adidragomir62@gmail.com

265. **Colentina,** Obor, Fundeni, Pantelimon, dec., et. 2/2, 79 mp, 2018, Doamna Ghica, Tei, Proprietar vand ap 3 cam conditii si finisaje lux baie cu geam bucatarie inchisa 9mp parcare inclus in pret fara costuri mentenanta bloc nou finalizat utilitati complete accept credit ideal investitie, **70.000 €;** ☎0752.443.436 adrian.pintilie@neofortbiz.ro

266. **Colentina,** parcul Plumbuita, dec., et. 1/10, 65 mp, 1978, 1978 constructie bloc, circular, 65 mp, etaj 1/10, neamenajat, cadastru si intabulare, liber, zona verde si linistita **57.900 €;** ☎0731.144.151/ 021.231.23.18

267. **Colentina,** Rau, dec., 69 mp, parter, bloc reabilitat 2017, usa metalica, gresie, faianta, parchet, neg., **64.000 €;** ☎0769.791.781/ 0723.224.223

268. **Colentina,** Rau, Bacila, Mc Donald's, dec., et. 5/8, 70 mp, 1986, Fundeni, aproape parc, lac Plumbuita, cf. 1 dec, 70 mp, 2 bai, bloc 1986 reabilitat, pe mijloc, vedere deschisa, imb, g, f, p, termopan, um, ac, centrala termica, costuri reduse la intretinere, cadastru, intabulare, **70.000 €;** ☎021.380.28.14/ 0737.435.628

269. **Colentina,** scoala semidec., et. 4, 80 mp, 1978, Apartament confort 1, situat la etajul 4/10, bloc 1978, reabilitat, balcon 11 m, amenajat cu gresie, faianta, parchet, termopan, aer conditionat, cadastru si intabulare, **73.900 €;** ☎021.231.23.18/ 0731.144.151

270. **Complex** Rezidential Ambasad'Or Home dec., et. 2/4, 107 mp, 2017, zona de nord, ap 3 camere, dec, buc inchisa, 2 balcoane, centrala proprie, incalzire pardoseala, finisaje lux, video interfoane, lift, spatii verzi, parcare, paza, locatie exclusivista. Vino sa ne vizitezi. **88.800 €;** ☎0799.102.501 ioana@ambasadorhome.ro

271. **Comuna** 1 Decembrie, centrala, et. 1, 77 mp, 1990, particular, vand apartament 3 camere in comuna 1 Decembrie, zona linistita, open space, pret avantajos. **24.000 €;** ☎0740.095.107 monicaress@yahoo.com

272. **Constantin** Brancoveanu, Berceni, Grand Arena Mall dec., et. 10/10, 70 mp, 1974, Comision 0%. Apartament 3 camere dec., 70mp, balcon 8mp, etaj 10/10+etaj tehnic, 1974, loc parcare ADP, zona verde si loc de joaca in fata blocului, vedere frumoasa, bloc retras pe Brancoveanu, **56.800 €;** ☎0766.711.323 viorica@vioricaivan.ro

273. **Cotroceni,** semidec., et. 2/3, 78 mp, vanzare apartament 3 camere, etaj 2, semidec., 78mp, renovat, nemobilat, pret 136.000 euro negociabil, **136.000 €;** ☎0722.355.317 office@imobilenoi.info

274. **Cotroceni,** 3 camere semidec., et. 2/2, 100 mp, **139.900 €;** ☎0747.751.293 mihaita@mihaitamoldovan.ro

275. **Covasna,** Bld. Obregia, Berceni, semidec., et. 4/4, 68 mp, 1968, ID: 3820, Berceni, Covasna, 3 camere, semidec., confort 1, etaj 4/4, suprafata 68 mp, an constructie 1968, bloc reabilitat, usa metalica, se accepta, **56.000 €;** ☎0729.842.974

276. **Crangasi** -Podul Grant 9 Mai), dec., et. 7/8, 73 mp, 1984, 2 balcoane, imbunatatiri, orientare est, liber, **85.000 €;** ☎0723.257.648/ 021.319.35.13

277. **Crangasi** Constructorilor, parcare, imbunatatiri, et. 3/4, 60 mp, 1962, 3 cam., apartament semidec, ingrijit, semirenovat, contorizat, termopane, jaluzele exterioare din Al cu spuma poliuretanica, parcare ADP, zona verde, acces rapid spre centru, gara, nordul si vestul orasului. Pret neg., **61.000 €;** ☎0765.249.344 mihaelapopaktzi@yahoo.com

278. **Crangasi,** semidec., et. 2/8, 68 mp, 1983, 2 bai, imbunatatiri, liber, **87.000 €;** ☎0724.053.351

279. **Crangasi,** dec., et. 4/8, 65 mp, 1986, 3 camere, dec., 2 debarale, 2 bai, vedere mixta, liniste, scara civilizata, liber, toate actele la zi, apropiere parc, **79.000 €;** ☎0728.622.425 radu.toma@houseproviders.ro

280. **Crangasi,** dec., et. 9/10, 72 mp, 1987, apartament 3 camere Crangasi parc, vedere panoramica, 2 bai, 2 balcoane, necesita amenajari, metrou la 1 minut distanta, liber la vanzare. **83.500 €;** ☎0722.408.560 office@foreverestate.ro

281. **Crangasi,** dec., et. 6/8, 67 mp, 1983, Crangasi, 3 camere dec., 67 mp, 2 bai, etaj 6, an constructie 1983. Renovat total cu materiale de calitate si finisaje moderne. Centrala termica. Loc de parcare. Liber. **83.900 €;** ☎0731.255.346 flori.dumitrascu25@gmail.com

282. **Crangasi,** et. 2/8, 67 mp, 1984, Crangasi, ap. 3 cam., et. 2/8, cf. 1, 67 mp, renovat 2018 total, geam baie, usa metalica, termopan QFort, prize Legrand, izolatie parchet 0, 5, vopsea Savana, instalatii sanitare si electrice noi, impecabil, liber, balcon ☎0787.763.997

283. **Crangasi,** dec., et. parter/parter, 70 mp, 1980, cumpar apartament 3 camere, crangasi, parter, dec., 2wc, bloc anii '80-'90 (exclus agentie!) **70.000 €;** ☎0786.627.897 mariusdobre28@gmail.com

284. **Crangasi,** dec., et. 2/8, 69 mp, 1984, vanzare apartament 3 camere Crangasi, dec., amplasat la etajul 2/8, intr-un bloc construit in 1984, 78.500 euro **76.000 €;** ☎0722.408.560 office@foreverestate.ro

285. **Crangasi,** 3 minute metrou, dec., et. 6/8, 70 mp, 1983, CRangasi, Vintila Mihaescu, bloc 1983, etaj 6/8, 3 camere 70 mp, dec., termopane, scara curata, vecini civilizati, fara comision, exclusivitate. **79.990 €;** ☎0736.380.186/ 0725.597.221 emil.c@star-construct.ro

286. **Crangasi,** Auchan, semidec., et. 4/4, 70 mp, 1970, Constructorilor, cf. 1, fara probleme cu terasa, fara imbunatatiri, la 5 min. metrou, imediat st. Ratb, piata, acte pregatite pt. vanzare, **53.000 €;** ☎0760.654.544

287. **Crangasi-2-3** minute de metrou, dec., et. 8/8, 1982, 1982 constructie bloc, dec. 70 mp, etaj 8/8, terasa izolata, renovat total, instalatii sanitare, electrice si usi noi, gresie, faianta, parchet, termopane, 2 aparate de aer conditionat, contorizat total, **74.900 €;** ☎0731.144.153/ 021.231.23.18

288. **Cristalului,** Penny Market, 1 minut RATB dec., et. 2/5, 94 mp, 2017, Alexandriei, imobil nou finalizat, mutare rapida, Ratb in fata blocului, bucatarie mobilata si utilata, finisaje la alegere, lift silentios, parcare supraterană. **68.000 €;** ☎0736.380.187/ 0799.929.024 constantin.s@star-construct.ro

289. **Dacia,** dec., et. 3/8, 110 mp, 2008, apartament deosebit 3 camere, suprafata 110 mobilat si utilat lux. Chiar merita vazut **260.000 €;** ☎0745.202.294 r.cojocaru@tarafashion.ro

290. **Damaroaia,** ap. 3 camere, 2 locuri de parcare, dec., et. 1/3, 77 mp, 2008, Jiului adiacent, semidec., etaj 1/3, constructie 2008, lift, bucatarie open-space, 2 bai cu aerisire, contorizare individuala, finisat modern, AC, mobilat/utilat, 2 locuri de parcare subsol, se accepta credit. **130.000 €;** ☎0736.860.180/ 0763.770.161 staffimobiliar@yahoo.ro

291. **Damaroaia,** parc Izbiceni, dec., et. parter/3, 78 mp, 2013, bloc nou, parter inalt, 62 mp utili, curte interioara (90 mp), finisajele se fac la alegerea clientului, si sunt incluse in pret, cont individual, centrala proprie, parcare subterana. Dezvoltator, **97.000 €;** ☎0768.844.544 iordansolomon93@yahoo.com

292. **Decebal** bulevard, Mon Cher, semidec., et. 4/8, 90 mp, 1995, constructie monolit, mobilat/ utilat complet, recent renovat si reamenajat, instalatii electrice si sanitare schimbate, cada jacuzzi, 2 gr sanitare, vedere mixta, supraveghere video, pret neg., **145.000 €;** ☎0799.936.443 cosmin.andrei@inessintermed.ro

293. **Decebal,** dec., et. 4/10, 92 mp, 2009, constructie 2009, mobilat/utilat complet, lux, recent renovat, finisaje de inalta calitate, pereti izolati, bucatarie open space, centrala imobil, sistem climatizare, ventiloconvectoare, paza, supraveghere video, **153.000 €;** ☎0799.936.443 cosmin.andrei@inessintermed.ro

294. **Decebal,** Matei Basarab, semidec., et. 3/4, 81 mp, 1996, etajul 3 din 4, bloc din 1996, 2 grupuri sanitare, 2 balcoane, parchet, termopan, aer conditionat, suprafata 81mp, negociabil, vecinatati. Delea Noua, Th. Sperantia, metrou Piata Muncii, ova 119451. **120.000 €;** ☎0737.504.516 office@catalog-rezidential.ro

295. **Dimitrie** Leonida, dec., et. 2/3, 72 mp, 2018, apartament in vila 3 camere, 2 bai cu geam, parcare inclusa, bloc nou, centrala, utilitati, conotrizare individuala, finisaje la alegere. Mutare rapida. Actele ies in maxim 2 luni. Avans 20%. **71.000 €;** ☎0731.510.862 andrei.vatavu@zonadesud.ro

296. **Dimitrie** Leonida, semidec., et. demisol/5, 41 mp, 2013, direct proprietar. Apartament 2 camere bucatarie inchisa, se vinde complet mobilat si utilat. **37.500 €;** ☎0771.010.347 mihai.ciuraru945@gmail.com

297. **Dimitrie** Leonida, la strada Mall dec., et. 1/2, 76 mp, 2018, apartament 3 camere decomadat, 76 mp utili, luminos, finisat excelent, bloc nou stradal, balcoan spatios, 2 bai, bucatarie mare inchisa; **71.850 €;** ☎0726.171.129 gina@sudrezidential.ro

298. **Dimitrie** Leonida, metrou, dec., et. 3/6, 95 mp, 2018, apartament 3 camere cu suprafata generoasa si finisaje la alegere, loc de parcare si aparat de aer conditionat incluse. Ansamblul cu o arhitectura moderna si foarte aproape de metrou Dimitrie Leonida. **79.500 €;** ☎0720.063.459/ 0735.872.987 radu.diaconu@sudrezidential.ro

299. **Dimitrie** Leonida, Popesti Leordeni, dec., et. 3/5, 79 mp, 2016, proprietar, 3 cam., 79 mp, dec.,10 min de metrou Dimitrie Leonida, 2 bai, 3 balcoane, an constr. 2016, loc de parcare. Apartamentul se vinde utilat si mobilat, pret usor neg. **73.000 €;** ☎0745.584.340/ 0742.668.669 andreeadumitru4@gmail.com

300. **Dinicu** Golescu, Gara de Nord, semidec., et. 7/10, 63 mp, 1965, apartament 3 camere bulevardul Dinicu Golescu zona Garii de Nord stradal liber. **65.000 €;** ☎0743.060.802 Amabo.imobiliare@yahoo.com

301. **DOAMNA GHICA, ap. 3 camere, et.10, bucatarie 13 mp, gresie, faianta, termopan, usa metalica, 43.000 €; ☎0723.457.433/ 0751.059.974**

302. **Doamna** Ghica, terasa, dec., et. 2/8, 77 mp, 1992, apartament confort 1, dec. situat la etajul 2/8, suprafata de 77 mp. bloc 1992, reabilitat, 2 grupuri sanitare, curat, cadastru si intabulare. **88.900 €;** ☎021.231.23.18/ 0731.144.151

303. **Domenii** apartament in vila, zona rezidentiala dec., et. 2/2, 122 mp, 1933, **280.000 €;** ☎0799.029.263 raluca.timofti@catoma.ro

304. **Domenii,** apartament generos in vila, dec., et. 1/1, 90 mp, 1947, **198.000 €;** ☎0799.029.263 raluca.timofti@catoma.ro

305. **Domna** Ghica, Colentina, dec., et. 9/12, 75 mp, 1978, Proimo.ro va prezinta 3 camere, dec., 75 mp, bloc 1979, stradal, vedere pe spate, loc parcare, reabilitat 2018, lift nou, scara curata, necesita renovare, avantaj pentru cine vrea sa-l faca. **65.000 €;** ☎0729.286.655

306. **Dorobanti,** semidec., 75 mp, 1968, vav de Metropolis Center, 3 camere, cf 1, semidec., liber, cu imbunatatiri, stradal, balcon mare, bloc reabilitat, **86.000 €;** ☎0752.036.997/ 0765.400.929

307. **Dorobanti,** Beller, dec., et. 4/4, 74 mp, 1982, vanzare 3 camere Beller, langa Parcul Floreasca, zona verde, locatie excelenta, etaj 4/4, bloc reabilitat termic, 74 mp total, boxa la subsol, parchet, termopan, gresie, faianta. Pret negociabil. **140.000 €;** ☎0751.053.622/ 0751.053.625 sigmaserviceimob@yahoo.com

308. **Dorobanti,** Beller, bloc nou, dec., et. 1/5, 85 mp, 2017, 2017, etaj 1/5, 85 mp utili, dec., living luminos si spatios cu iesire pe balcon si vedere pe fata, bucatarie separata,grup sanitar, dormitor matrimonial cu baie proprie si un dormitor secundar. **169.989 €;** ☎0770.434.873/ 0726.051.074 emil.c@star-construct.ro

309. **Dorobanti,** Capitale, dec., et. 2/3, 153 mp, 1943, spatii mari Buc, 19 d, 16,18 living 26 hol 18, liber, centrala terasa 15 mp acte la zi zona superba merita vazut. **275.000 €;** ☎0727.412.986

310. **Dorobanti,** Capitale, apartament 3 camere/ vila, dec., et. 1/2, 1956, etaj 1/2, suprafata utila 77 mp, 2 grupuri sanitare (baie + grup sanitar), constructie 1956, fara legea 112 si fara risc seismic, centrala termica proprie, garaj **129.000 €;** ☎0726.274.984

311. **Dorobanti,** Capitale, Lisabona, et. 2/2, 75 mp, 1950, mansarda inalta, cladire-vila solida curte, parchet, termopan, centrala termica proprie, **96.000 €;** ☎0734.087.678

312. **Dorobanti,** str. Prof. Ion Bogdan 9, dec., et. 1/1, 100 mp, 1960, 3 camere, bucatarie, baie si wc serviciu, localizat in strada Profesor Ion Bogdan nr.9, termopan, renovat,reabilitat, negociabil, telefon contact, **190.000 €;** ☎+40763565486

313. **Dorobanti,Iancu** de Hunedoara,Romana,proprietar dec., et. 5/9, 74 mp, 1982, Dorobanti, Iancu de Hunedoara, mobilat, acces rapid metrou Romana, Stefan cel Mare, curat, confortabil, disponibil imediat, Proprietar, et 5/9, balcon, 2 ap. aer conditionat noi, inchiriere 550 eur. **169.900 €;** ☎0724.722.472 bbc.romania@gmail.com

314. **Dorobati,** dec., et. 2/5, 90 mp, 2018, apartament superb 3 camere dec, supraf. 90 mp, etaj 2/5, an constructie 2008, loc parcare subteran. **205.000 €;** ☎0748.172.380

315. **Dr.** Taberei, 2 minute de Auchan si parc Moghioros dec., et. 4/4, 70 mp, 1974, Vand apartament cu 3 camere, dec., mobilat, renovat recent, reabilitat termic. Scara foarte curat, zona linistita. Merita vazut, **81.400 €;** ☎0740.103.096/ 0764.773.410 alex_calarasilor@yahoo.com

316. **Dr.** Taberei, Cetatea Histria semidec., et. 4/10, 1973, 3 camere, conf. 2, semidec, constr. 1973, 45 mp, et. 4/10, imbunatatiri par?iale, necesita zugravit, 5-7 minute pana la Parcul Moghioros, comision ag. 3%, **55.000 €;** ☎0723.351.895/ 0745.351.895 tinaparaschiv@yahoo.com

317. **Dristor** dec., et. 10/10, 64 mp, 1969, Camil Ressu, langa Fizicienilor, cf I, liber, stradal,5 min metrou Grigorescu, se vinde complet mobilat si utilat, bloc anvelopat 2018, **69.000 €;** ☎021.253.01.13/ 0745.087.966 office_treibrazi@yahoo.com

318. **Dristor** - Racari 5 min metrou dec., et. 5/8, 70 mp, 1982, Dristor - 3 camere dec. complet - 2 bai - bucatarie inchisa - etaj 5/10 - 7 minute metrou Dristor - bloc 1984 - Bloc anvelopat - Termopane. **82.900 €;** ☎0736.380.186/ 0725.597.221 emil.c@star-construct.ro

319. **Dristor** apartament 3 camere dec. dec., et. 3/10, 70 mp, 1976, va oferim spre vanzare un apartament de 3 camere, dec., etaj 3/10, an constructie 1976, suprafata 70mp, blocul este reabilitat, balcon tip logie inchis in termopan.Blocul situat la 2min metrou, **91.000 €;** ☎0727.090.488 radu@proestate.ro

320. **Dristor** metrou semidec., et. 9/10, 70 mp, 1970, Distrorului, Baba Novac, Eufrosina Popescu, complet renovat, usi schimbate, gresie, faianta, parchet, termopane, bloc reabilitat, toate actele, liber situat la 5 min metrou; **74.000 €;** ☎0732.135.471

321. **Dristor** metrou, dec., et. 6/10, 70 mp, 1970, Liviu Rebreanu, vis-a-vis Mall Park Lake, parc IOR, dec., bloc reabilitat, gresie, faianta, termopane, usa metalica, curat, situat la 7-8 min metrou merita vazut, **82.000 €;** ☎0732.135.471

322. **Dristor** metrou, semidec., et. 3/4, 65 mp, 1970, Piata Ramnicu Sarat, 3 camere semidec., fara imbunatatiri. **75.000 €;** ☎0732.135.470

323. **Dristor** metrou, parcare subterana inclusa, dec., et. 1/5, 80 mp, 2018, 3 blocuri noi, peste 20 modele, 30 blocuri finalizate, direct dezvoltator, bucatarie inchisa, balcon inchis, centrala proprie, finisaje premium, accept credit bancar **109.000 €;** ☎0761.309.031

324. **Dristor** Ramnicu Sarat dec., et. 4/4, 1969, ap 3 camere., bloc reabilitat, zona cu verdeata, la 7 min. de metrou, piata, Park Lake, toate actele, bloc tip H, **72.000 €;** ☎0723.460.200/ 021.210.76.00 sweethome_imob@yahoo.com

325. **Dristor** si Park Lake, 3 camere la 5 minute metrou semidec., et. 3/4, 60 mp, 1968, Zona foarte linistita, cu multa vegetatie, 3 camere, 2 dormitoare, etaj 3 / 4, confort I, semidec., fara modificari constructive, supr. utila 60 mp,Acte la zi. **75.000 €;** ☎0724.254.050 vladperceac@gmail.com

326. **Dristor,** semidec., et. 8/8, 70 mp, 1983, Dristor Ramnicu, apaprtament in bloc reabilitat la 2 min de metrou, curat, vecini linistiti, doua bai, intrare stardala. Terasa refacuta odata cu reabilitarea. Se accepta credit de orice fel, **69.500 €;** ☎0744.505.999 alexandru@k-imobiliare.ro

327. **Dristor,** dec., et. 7/8, 68 mp, 1983, Fizicienilor, vis a vis de Lidl, al Suraia, cf I, liber, partial renovat, acte la zi; **69.000 €;** ☎021.253.01.13/ 0745.087.966 office_treibrazi@yahoo.com

328. **Dristor,** semidec., et. 8/8, 71 mp, 1983, metrou 2 minute, semidec., 2 grupuri sanitare, geam la baie, bucatarie mare, gresie, faianta, parchet, termopane, usa metalica, bloc reabilitat, toate actele, **69.000 €;** ☎0732.135.467 ramax2016@yahoo.com

329. **Dristor,** semidec., et. 9/10, metrou 5 minute, renovat recent, gresie, faianta, parchet, termopane, usa metalica, bloc reabilitat, toate actele **74.000 €;** ☎0732.135.467 ramax2016@yahoo.com

330. **Dristor,** semidec., et. 4/8, 72 mp, 1986, Ramnicu Sarat x Ramnicu Valcea, 1986, gresie, faianta, parchet, termopane, usa metalica, bloc reabilitat, toate actele. **83.000 €;** ☎0732.135.467 ramax2016@yahoo.com

331. **Dristor,** dec., et. 7/8, 70 mp, 1984, Ramnicu Valcea, dec., 2 gr. snaitare, 1984, etaj 7/8, fara imbunatatiri, toate actele, liber, **72.000 €;** ☎0732.135.470 ramax2016@yahoo.com

332. **Dristor,** 5 minute metrou, semidec., et. 9/10, 70 mp, strada Eufrosina Popescu, complet renovat, usi schimbate, gresie, faianta, parchet, termopane, bloc reabilitat, toate actele, liber. **74.000 €;** ☎0728.777.132 office@ramax.ro

333. **Dristor,** cel mai ieftin apartament dec., et. parter/5, 75 mp, 2018, 3 camere dec. in Dristor la 5 minute de metrou, 2 bai, parcare subterana inclusa in pret. Finisaje la alegere.

Imobiliare vânzări 3 CAMERE

390. **Drumul** Taberei, Auchan, semidec., et. 8/10, 45 mp, 1973, apartament 3 camere semidec., et 8/10 cf. 2 , 45 mp, centrala termica, gresie, faianta, parchet, termopan, toate actele, liber **51.500 €;** ☎0773.929.072

391. **Drumul** Taberei, Auchan, semidec., et. 8/10, 1974, particular, Drumul Taberei-Valea Calugaresca, Auchan, 3 camere, confort 2, 8/10, gresie, faianta, parchet, usi noi, usa metalica, centrala termica, liber, accept credit, **52.000 €;** ☎0785.695.742

392. **Drumul** Taberei, Azzuro, semidec., et. parter/9, 72 mp, 1972, P/9, cf. 1, semi-dec., balcon mare, neamenajat, stradal, langa complex, acces imediat ratb, scoli, hipermarket, parc, **58.500 €;** ☎0769.470.920

393. **Drumul** Taberei, Bd Timisoara, Lunca Siretului dec., et. 10/10, 64 mp, 1976, 3 camere renovat: gresie, faianta, parchet, usi interior lemn, usa metalica, alarma, etaj 10, vedere panoramica, terasa renovata, acte la zi, RATB la 200 m. Pret: 62.000 Euro, comision cumparator 0%, **62.000 €;** ☎0730.556.910

394. **Drumul** Taberei, Bd Timisoara, Profi Frigocom, dec., et. 10/10, 64 mp, 1976, 3 camere, dec., etaj 10 din 10, vedere panoramica, renovat: gresie, faianta, parchet, usi noi, baie cu geam, balcon inchis cu termopan, bloc supravegheat video, RATB. 62.000 Euro, comision 0%, **62.000 €;** ☎0730.556.910

395. **Drumul** Taberei, Bd Timisoara, zona Frigocom, dec., et. 7/10, 67 mp, bloc stradal, pozitie buna, dec., camere spatioase, apropiere mijloace de transport, disponibil imediat. **56.000 €;** ☎0758.098.917/ 0758.098.905 georgian.draghia@galaxyimob.ro

396. **Drumul** Taberei, bd. Timisoara, Romancierilor, semidec., et. 3/10, 72 mp, pozitionat stradal, orientare mixta, legaturi RATB in fata blocului, viitoarea statie de metrou M5 la aprox. 5 min. dist., geam la baie, 2 balcoane, multiple spatii de depozitare **55.900 €;** ☎0773.937.217 ysaccosmin@evoca-sainvest.ro

397. **Drumul** Taberei, bl Timisoara, mai exact pe Al Campul cu Flori, etajul 2/10, confort 1 dec., 68 mp, bloc 1977, vedere spate, zona foarte linistita, cu termopane, gresie si faianta, decent, se accepta credit, merita. **65.000 €;** ☎0728.879.796

398. **Drumul** Taberei, Bozieni, Auchan, dec., et. 5/10, 75 mp, 1979, et 5, cf 1, dec., renovat la cheie, totul nou, bloc numeric dupa cutremur, 2 grupuri sanitare, acte pregatite, accept credit, **89.900 €;** ☎0786.325.404 mihai.publicimob@gmail.com

399. **Drumul** Taberei, Brancusi, 3 camere, 78 mp, dec., et. 2/4, 78 mp, 2018, Ratb, garaj apartament 3 camere finalizat, inedit, bloc nou 2018. Drumul Taberei, Prelungirea Ghencea. Apartamentul prezentat este dec., se afla la etajul 2, are o suprafata utila de 78 mp,Garaj inclus. **74.100 €;** ☎0723.243.544/ 0799.929.024 natalin.p@star-construct.ro

400. **Drumul** Taberei, Brancusi, imobil nou, et. 1/5, 80 mp, 2018, 2 minute RATB, finisaje superioare, 2 minute pana la parc, 10 minute Kaufland si viitoarea statie de metrou Brancusi. Direct dezvoltator, **78.100 €;** ☎0736.380.187/ 0799.929.024 constantin.s@star-construct.ro

401. **Drumul** Taberei, Bucla, Valea Ialomitei dec., et. 4/10, 71 mp, 1975, et. 4/10, cf. 1, dec., 71 mp, toate imbunatatirile, complet mobilat si utilat, se vinde ca in imagini, compartimentare eficienta, spatii de depozitare, balcon 10 m, acte pregatite, accept credit Prima Casa **65.900 €;** ☎0786.325.404/ 0730.353.174 mihai.publicimob@gmail.com

402. **Drumul** Taberei, Bulevardul Timisoara, semidec., et. 3/10, 60 mp, 1974, vanzare apartament 3 camere, nemobilat, bucatarie nemobilata, zona verde, fara imbunatatiri, pret usor discutabil, **64.000 €;** ☎0722.702.564/ 0768.046.976 ioan.rusupfa@gmail.com

403. **Drumul** Taberei, Cartier Brancusi, et. parter/5, 65 mp, 2017, 3 cam cf 1 dec Drumul Taberei, Cartier Brancusi, langa clinica Brancusi, bloc nou finalizat 2017, 2 bai, bucatarie, 2 dormitoare, living, parter inalt cu balcon, 65 mp suprafata totala, 71000 eur usor dis, **70.000 €;** ☎0722.295.546 anagholami2@gmail.com

404. **Drumul** Taberei, Compozitorilor, semidec., et. 3/4, 65 mp, 1978, apartament confort 1, semidec. situat la etajul 3/4, bloc constructie 1978, are o suprafata de 65 mp. liber, cadastru si intabulare, necesita renovat, **60.000 €;** ☎021.231.23.18/ 0731.144.152

405. **Drumul** Taberei, Compozitorilor, 3 cam., 1984 dec., et. 8/8, 68 mp, 1984, Drumul Taberei, capat tramai 41, 3 camere, confort 1, dec., etaj 8/8, constructie 1984, suprafata totala 68 mp, bloc reabilitat, 2 grupuri sanitare, gresie, parchet, termopan, aer conditionat **60.000 €;** ☎0730.556.916

406. **Drumul** Taberei, Favorit, semidec., et. parter/10, 70 mp, 1970, apartament 3 camere, parter din 10, balcon, zona verde, linistita, parc in apropiere, mijloace de transport, fara imbunatatiri majore, liber, toate actele **62.000 €;** ☎0760.654.540

407. **Drumul** Taberei, Ghencea dec., et. 8/8, 68 mp, 1984, De vanzare apartament 3 camere dec., cartier Drumul Taberei din Bucuresti, zona Ghencea, 68 mp, etaj 8 cu etaj tehnic, 2 grupuri sanitare, **59.898 €;** ☎0731.169.458

408. **Drumul** Taberei, Ialomitei, Aleea Baiut dec., et. 8/8, 60 mp, 1974, 3 camere dec., 60 mp, bucatarie inchisa, baie cu geam, fara imbunatatiri, curat liber, etaj 8, terasa renovata, piata, parc si scoala Sf. Andrei, Ratb si viitor metrou 57.900 euro, acte, credit, **57.900 €;** ☎0730.556.910

409. **Drumul** Taberei, Materna, Romancierilor, dec., et. 1/4, 68 mp, 1973, apartament 3 camere dec., etaj 1/4, 68 mp, balcon, se vinde total mobilat si utilat, renovat, gresie, faianta, perchet, usa metalica, termopane, aer conditionat, usi interior, Liber, **72.500 €;** ☎0732.624.689

410. **Drumul** Taberei, Moghioros, dec., et. 1/10, 67 mp, 1978, 3 camere, etaj 1 / 10, dec., 67mp, constr. intre 1978 si 1986, supr. utila : 67mp, o baie, fara imbunatatiri. **67.000 €;** ☎0784.280.818 george.radulescu79@yahoo.com

411. **Drumul** Taberei, Moghioros, 3 cam, cf. 2, et 6/10 semidec., et. 6/10, 45 mp, 1973, Drumul Taberei, parc Moghioros, 3 cam, cf 2, semidec., et 6/10, cu balcon, supraf totala 45 mp,c-tie 1973, bloc reabilitat, parchet, termopan, usa met, faianta, gresie, mobilat, doar cash **45.000 €;** ☎0730.556.916

412. **Drumul** Taberei, parc Drumul Taberei, semidec., et. 6/10, 45 mp, 1976, apartament 3 camere conf. 2, parc Drumul Taberei, (str. Pascani), et. 6, liber, cadastru, intabulare, 47500 euro exclusivitate Catrin Ag. Imobiliara. **47.500 €;** ☎0744.643.045/ 021.325.73.84 petrecatrinescu@gmail.com

413. **Drumul** Taberei, parc Moghioros semidec., et. 3/10, 45 mp, 1973, apartament 3 camere semidec., cf. 2 , 45 mp, bloc reabilitat termic, termopan, usa metalica, necesita renovare, liber, la 2 minute parc, langa viitoare gura de metrou Romancierilor **48.000 €;** ☎0773.929.072

414. **Drumul** Taberei, parc Moghioros, dec., et. 5/10, 72 mp, 1980, Apartament 3 camere dec., et. 5/10, bloc 1980, 2 gr. sanitare, renovat complet, totul nou, toate actele, poza este cu titlu informativ **87.000 €;** ☎0773.929.072

415. **Drumul** Taberei, parc Moghioros, dec., et. 6/10, 71 mp, 1983, apartament 3 camere dec., etaj 6/10 bloc , apartamentul a fost renovat total in 2017, se vinde mobilat si utilat - instalatie electrica noua, loc de parcare, **91.000 €;** ☎0732.624.689

416. **Drumul** Taberei, parc Moghioros, dec., et. 5/10, 73 mp, 1980, apartament 3 camere dec., vav Auchan, Parc Moghioros, linie 41, renovat recent, totul nou, liber, toate actele, 72 mp **88.000 €;** ☎0773.929.072

417. **Drumul** Taberei, Parc Moghioros, semidec., et. 8/10, apartament 3 camere semidec. cf 2 etaj 8/10, balcon, imbunatatiri, gresie, faianta, parchet, termopane, usa metalica, centrala termica. Liber. Pentru mai multe detalii contactati-ma. **51.000 €;** ☎0732.624.689

418. **Drumul** Taberei, Parc Moghioros, semidec., et. 3/4, 65 mp, 1974, Valea Calugareasca, apartament 3 camere semidec., etaj 3/4 - balcon inchis in termopan, apartamentul necesita renovare, pentru mai multe detalii contactati-ma telefonic, **62.000 €;** ☎0732.624.689

419. **Drumul** Taberei, parc, semidec., et. 10/10, 64 mp, 1973, ap. 3 cam 60 mp in zona parc Moghioros, bloc tip TD (doua lifturi), **55.000 €;** ☎0760.654.541 teodor.concept@yahoo.com

420. **Drumul** Taberei, Plaza, semidec., et. 6/10, 62 mp, 1969, de vanzare apartament 3 camere circular, 62 mp, etaj 6, an constructie 1969, Bucuresti, cartier Drumul Taberei, apropiere Plaza. **60.999 €;** ☎0731.169.458

421. **Drumul** Taberei, Prel Ghencea, Funigeilor dec., et. 1/4, 74 mp, 2018, comision 0%, apartament nou in ansamblu finalizat, 74 mp, 2 balcoane. Apartamentul este dec., foarte bine compartimentat, spatios, se va preda finisat la cheie. Optional loc de parcare; **64.000 €;** ☎0742.400.300

422. **Drumul** Taberei, Prel Ghencea, Funigeilor semidec., et. 2/4, 102 mp, 2018, comision 0, 3 camere in bloc nou, 2 bai, dressing 7mp, su 102 mp, **82.000 €;** ☎0742.400.300

423. **Drumul** Taberei, Prelungirea Ghencea, dec., et. 2/2, 92 mp, 2016, apartamente cu 3 si 4 camere in blocuri cu 2 etaje, finisate la cheie, direct de la dezvoltator. Varianta si pe parter cu gradina si foisor. Balcon, loc de parcare inclus in pret. Ultimele 6 unitati. **65.000 €;** ☎0726.641.110 georgianasi-monarusu@gmail.com

424. **Drumul** Taberei, Prelungirea Ghencea, dec., et. 1/3, 78 mp, 2018, Confort Ghencea vine cu un nou proiect, stradal, cu apartamente dec.e, in bloc p+3, bucatarii inchise, 2 bai, mijloace de transport in fata compexului, termen de finalizare luna iulie 2018 **73.000 €;** ☎0729.428.957 confortghencea@yahoo.com

425. **Drumul** Taberei, Prelungirea Ghencea, dec., et. 1/5, 129 mp, 2017, dezvoltator vand apartamente de3sau4camere diferite modele si dimensiuni, la cheie, finisaje deosebite, bloc nou in zona de vile, loc de parcare gratuit, Ratb 122, 222, accept orice fel de credit bancar. **70.000 €;** ☎0722.116.600/ 0722.400.220 mail.dezvoltator@gmail.com

426. **Drumul** Taberei, Prelungirea Ghencea, semidec., et. 7/10, 68 mp, 1971, zona foarte buna, pozitie excelenta stradal pe Prelungirea Ghencea cu vedere mixta, apartament semidec. situat intr-un bloc construit in anul 1971 la un etaj intermediar, reabilitat termic, **59.000 €;** ☎0731.300.030 robert.tentantimob@yahoo.com

427. **Drumul** Taberei, Prelungirea Ghencea, bloc 2018 dec., et. 4/5, 76 mp, 2018, Drumul Taberei, Prelungirea Ghencea, bloc 2018, dec., 76 mp, stradal, predare la cheie, finisaje de inalta calitate, apropiere parc, piata, scoli, gradinite, centre comerciale, RATB, predare decembrie 2018, **67.500 €;** ☎0724.548.035

428. **Drumul** Taberei, Prelungirea Ghencea, bloc 2018 dec., et. 2/5, 67 mp, 2018, Drumul Taberei, Prelungirea Ghencea, bloc 2018, dec., finisaje de inalta calitate, apropiere parc, piata, scoli, gradinite, centre comerciale, RATB, stradal, predare decembrie 2018, **67.500 €;** ☎0724.548.035

429. **Drumul** Taberei, Prelungirea Ghencea, Funigeilor dec., et. 2/4, 79 mp, 2018, comision 0%, apartament in bloc nou, 2 balcoane, dressing 7 mp, SU-79 mp, TVA inclus. **64.000 €;** ☎0742.400.300

430. **Drumul** Taberei, Primavara, 2 bai, ap. 3 cam, dec., et. parter, 110 mp, 2008, 110 mp, dec., 2 bai, aer conditionat, mobilat, contorizat individual, usa metalica, loc de parcare in subteran inclus **121.000 €;** ☎0722.344.455 tdota2917@gmail.com

431. **Drumul** Taberei, Raul Doamnei, semidec., et. parter/2, 110 mp, 2017, duplex cu gradina, teren 20 mp, apartamentul are o suprafata utila de 90 mp, finisaje de calitate, incalzire prin pardoseala, 2 locuri de parcare **99.500 €;** ☎0726.641.110 georgianasi-monarusu@gmail.com

432. **Drumul** Taberei, Romancierilor, Timisoara, dec., et. 2/4, 102 mp, 2017, Militari, Rasaritului, 3 camere, dressing, semimobilat, 2 locuri de parcare, etajul 2/4, lift, 101 mp, 2 gr. sanitare, 2 balcoane, centrala proprie, constructie 2017 septembrie. Comision 0. **159.990 €;** ☎0742.400.300

433. **Drumul** Taberei, str. Targu Neamt semidec., et. 1/4, 65 mp, 1974, et. 1/4, cf. 1, semidec., 65 mp, fara imbunatatiri majore, bloc reabilitat termic, scara curata, vecini civilizati, acte pregatite, **68.000 €;** ☎0786.325.404 mihai.publicimob@gmail.com

434. **Drumul** Taberei, Timisoara stradal, Frigocom dec., et. 10/10, 70 mp, 1975, 3 c, Dr. Taberei apartament. 3 c tip C, 70 mp, 10/10 la 5 min. de metrou si tramvai, ratb bloc ingrijit, tip monolit. fara imbunatatiri, in apropiere de parcul moghioros, supermarket, piata, gradinite scoli. **49.500 €;** ☎0730.556.908

435. **Drumul** Taberei, Tricodava dec., et. 4/4, 64 mp, 1977, et 4, cf 1, dec., bloc 1977, fara imbunatatiri, necesita renovare, fara probleme cu terasa, 2-3 minute tramvai 41, Auchan, Parc Moghioros, loc parcare ADP, acte pregatite. **58.000 €;** ☎0786.325.404 mihai.publicimob@gmail.com

436. **Drumul** Taberei, Tricodava, Auchan, semidec., et. 8/10, 52 mp, 1974, centrala termica, et 8/10, semidec., usa metalica, termopan, centrala termica proprie, are balcon, 3 min tramvai 41 si Auchan, acte pregatite, accept credit ipotecar, prima casa. **52.000 €;** ☎0786.325.404 mihai.publicimob@gmail.com

437. **Drumul** Taberei, Valea Argesului, dec., et. 9/10, 70 mp, 1973, apartament 3 camere dec., et. 9/10, apropiere mijloace de transport, liber, fara imbunatatiri, bloc stradal negociabil **58.000 €;** ☎0773.929.072

438. **Drumul** Taberei, Valea Calugareasca, semidec., et. 8/10, 50 mp, 1975, 8/10, cf.2, semidec., gresie, faianta, parchet, termopan, usi noi interior, usa metalica, liber, acces rapid ratb, scoli, parcuri, hipermarket. **52.000 €;** ☎0769.470.920

439. **Drumul** Taberei, Valea Ialomitei, dec., et. 9/10, 72 mp, 1973, apartament 3 camere dec., etaj 9/10 - 72 mp - balcon 9 mp - bucatarie mare patrata, termopane , usa metalica, liber - acte pregatite pt vanzare ! pt mai multe detalii contactati-ma telefonic, **59.900 €;** ☎0732.624.689

440. **Drumul** Taberei, Valea Ialomitei, dec., et. 9/10, 70 mp, 1974, apartament 3 camere, dec., etaj 9/10, balcon inchis in termopan, imbunatatiri, termopane, usa metalica, liber, **61.000 €;** ☎0732.624.689

441. **Drumul** Taberei, Valea Oltului, dec., et. 2/4, 78 mp, 2017, bloc 2017, etajul 2 din 4, 2 grupuri sanitare, bloc cu lift, finalizat, finisaje de calitate superioara la cheie, dec., bloc cu lift, mijloace de transport in apropiere, comision 0 cumparator. **74.130 €;** ☎0760.654.547/ 021.440.22.49

442. **Drumul** Taberei, Valea Oltului, dec., et. parter/4, 70 mp, 2017, bloc 2017, finalizat, situat la etajul P din 4, dec., suprafata utile de 70,7 mp., in cartierul Drumul Taberei, zona Valea Oltului, finisaje la cheie de calitate superioara, comision 0 cump. **67.200 €;** ☎0760.654.547/ 021.440.22.49

443. **Drumul** Taberei, Valea Oltului, Brancusi, sector 6 dec., et. 2/9, 75 mp, 2019, Apartament 3 camere, dec., 2 grupuri sanitare, 75.10 mp utili, 72.000 euro tva 5% inclus, **72.000 €;** ☎0724.492.144 oana@atlas-residence.ro

444. **Drumul** Taberei, Valea Oltului, Cartier Brancusi dec., et. 7/7, 2017, promotie, bloc nou caramida, tr.1, et. 7/7, centrala proprie, finisaje moderne alegere, tamplarie Rehau, statie metrou Valea Ialomitei, ratb 168, centru medical/ parc Brancusi, TVA inclus, comision 0, **73.900 €;** ☎0729.349.080 office@ideal-residence.ro

445. **Drumul** Taberei, Valea Oltului, Cartier Brancusi, dec., et. 7/8, 77 mp, 2017, oferta, construc. caramida, tronson 4, spatios, et. 5/8, finisaje import alegere, centrala proprie, usa metalica antiefractie, tamplarie Rehau, metrou Valea Ialomitei, ratb 168, parc copii, TVA inclus. **74.900 €;** ☎0729.349.080 office@ideal-residence.ro

446. **Drumul** Taberei, Valea Oltului, cartier Brancusi, dec., 83 mp, 2017, oferta, constructie caramida, etaj 1/8, centrala proprie, apometre, tamplarie Rehau, lift, finisaje moderne alegere, 2 balcoane, metrou Valea Ialomitei, Ratb 168, centru medical Brancusi, tva inclus, **76.900 €;** ☎0729.349.080 office@ideal-residence.ro

447. **Drumul** Taberei, Valea Oltului, sector 6 semidec., et. parter/9, 166 mp, 2019, Apartament 3 camere cu gradina, 2 grupuri sanitare 66.19 mp utili, 100 mp curte, pret 82400 euro, tva inclus, **82.400 €;** ☎0724.492.144 oana@atlas-residence.ro

448. **Drumul** Taberei, Valea Otului, Brancusi ANL dec., et. parter/3, 66 mp, 2017, 3 camere dec., orientare sud, bucatarie mare separata, finisaje la cheie, balcon, centrala de apartament, bloc nou p+3+pod, in constructie finalizare dec. 2017. Fara comision. Accept credit, **70.000 €;** ☎0749.115.511 proprietatinoi@gmail.com

449. **Drumul** Taberei,1 Mai, Compozitorilor, dec., et. 5/10, 72 mp, 1979, semi-stradal, cf 1, dec., ctie 1979, fara imbunatatiri, liber, contorizat, acte, acc credit, **69.000 €;** ☎0726.488.835

450. **Duplex** Unirii/parcare subsol **239.000 €;** ☎0799.029.194 cateliu.gabriel@catoma.ro

451. **Eroii** Revolutiei, acte gata, mutare imediata dec., et. 2/3, 70 mp, 2018, Eroii Revolutie, acte gata, mutare imediata, bloc nou. Finsat la cheie, bransat la toate utilitatile, contorizat individual, izolatie termica exterioara. **77.000 €;** ☎0736.380.182/ 0725.597.221

452. **Eroii** Revolutiei, apropiere metrou, comision 0, dec., et. 1/3, 70 mp, 2017, 2 statii pana la metrou, apropiere piata, scoala, gradinita, zona deosebita de case vile, gata 2017 noiembrie, se preda la cheie, gresie, faianta, parchet, termopan, centrala termica 24 kw, acc credit **77.000 €;** ☎0723.190.414 victor.a@star-construct.ro

453. **Eroii** Revolutiei, bloc nou, mutare imediata dec., et. 1/3, 70 mp, 2018, direct dezvoltator, oferta limitata, metrou Eroii Revolutiei, 70 mp, etaj 1/3, dec., se vinde complet finisat, g, f, p, termopane, centrala termica, obiecte sanitare, zona linistita. Acte gata **73.300 €;** ☎0735.219.876 vlad.m@star-construct.ro

454. **Eroii** Revolutiei, comision 0%, 3 dec.e lux, dec., et. 2/3, 69 mp, 2018, va prezentam un apartament de 3 camere, perfect dec., care beneficiaza de finisaje de cea mai inalta calitate. Se accepta orice tip de credit, recomandam vizionare **89.000 €;** ☎0764.832.071 smartrezidential@yahoo.com

455. **Eroii** Revolutiei, Giurgiului, Alunisului, bloc nou dec., et. 1/3, 69 mp, 2017, direct dezvoltator, apartament 3 camere in zona Eroii Revolutiei, dec., etaj 1, 69 mp, amplasat intr-un imobil nou, in apropiere de statia de metrou si Piata Progresul. Comision 0. **76.200 €;** ☎0735.219.876/ 0725.597.221 vlad.m@star-construct.ro

456. **Eroii** Revolutiei, Giurgiului, promotie dec., et. 1/3, 70 mp, 2018, Pret promotional 77.000 euro, tva inclus, finisaje la alegere, statie tramvai la 2 minute, 15 minute metrou, avem mai multe variante de apartament, bloc mic tip vila, **73.300 €;** ☎0736.380.186/ 0725.597.221

457. **Eroii** Revolutiei, penthouse, comision 0% dec., et. 3/3, 147 mp, 2018, Penthouse deosebit, perfect dec., finisat cu materiale de cea mai inalta calitate. Se accepta orice tip de credit! Recomandam vizionare! Comision 0%, **149.500 €;** ☎0764.832.071 smartrezidential@yahoo.com

458. **Eroii** Revolutiei, Piata Progresul, 3 cam. nou dec., et. 1/3, 2018, Rezidential, comision 0, mutare imediata, semistradal pe Soseaua Giurgiului. Finisaje personalizate si de calitate superioara. Vecinatati: Metrou Eroii Revolutiei, Piata Progresul, RATB (2 min), **77.000 €;** ☎0736.380.183/ 0725.597.221

459. **Filaret,** ISG Residence II, dec., et. 1/9, 65 mp, 2017, direct dezvoltator, apartamente cu 2 si 3 camere, dec.e, constructie p+9e. Cel mai nou proiect imobiliar din zona Parcului Carol, predare la cheie, comision 0, ☎0748.238.661/ 0751.075.989 georgiana@imogroup.ro

460. **Fizicienilor,** Camil Ressu, Dristor, dec., et. 1/8, 70 mp, 1984, proprietar, vand apartament 3 camere, 1984, reabilitat termic, dec., 1 balcon, renovat recent modern, schimbat tot, 1/8, loc parcare, boxa subsol, 70 mp+ 3 mp balcon, Ratb, 8-10 minute de metrou, **89.000 €;** ☎0771.108.088 Yuly_2007@yahoo.com

461. **Floreasca** dec., et. 1/1, 99 mp, 1945, apartamentul se afla la et. 1, intr-un imobil tip vila din zona Floreasca, beneficiaza de intrare separata, doua pivnite in subsol si 52% cota indiviza din pod, pretul include si garaj pentru o masina, **120.000 €;** ☎0758.022.582 corina.cocos@h-b.ro

462. **Floreasca** Herastrau Barbu Vacarescu semidec., et. 1/5, 123 mp, 2006, comision 0%, apartament 3 camere 123 mp, living cu bucatarie open space, 2 dormitoare dintre care unul cu baie proprie, 1 gr. sanitar, se vinde mobilat utilat, loc parcare, vec. Aviatiei, Dorobanti, pret neg, **260.000 €;** ☎0746.097.005 emilian@bostenaru.ro

463. **Floreasca,** parc Verdi dec., et. 1/5, 92 mp, 2010, dec., cf sporit, 92mp, 1/P+5, nou 2010, mobilat lux, finisaje moderne, 2 bai, 2 balcoane, 138000 euro; **138.000 €;** ☎0758.259.745/ 0758.323.323 office@imobservicecenter.ro

464. **Floresca,** Barbu Vacarescu, dec., et. 3/5, 95 mp, 2010, Floreasca - Gheorghe Titeica, apartament 3 camere, dec., suprafata 95 mp, 2 bai, 2 balcoane din care 2 inchise, etaj 3/5, imobil 2010, **126.000 €;** ☎0731.301.900 cristian.grigore@reian.ro

465. **Frigocom** dec., et. 2/10, Particular, vand apartament 3 camere, dec., 2/10, pret negociabil, **68.000 €;** ☎0723.084.077

466. **Fundeni** dec., et. 2/4, 84 mp, 2018, complex rezidential, Dobroesti - str. Stejarului, 270 apartamente garsoniere, ap 2 si 3 camere), p+4, lift, parc 5000mp, parcare, loc de joaca, termen de finalizare incepand cu septembrie 2018, **72.500 €;** ☎0724.377.294/ 0722.150.440 damairconstruct@yahoo.com

467. **Fundeni** str Doinei vanzare 2 camere ansamblu elegant dec., et. 2/3, 56 mp, 2016, **59.500 €;** ☎0740.180.180 office@casadecasa.ro

468. **Gara** de Est, Obor, Baicului, bld Garii Obor, semidec., et. 2/8, 65 mp, 1963, proprietar vand ap. 3 camere, 65 mp, etaj 2/8 zona Obor, Baicului, vis-a-vis de Gara Obor, reabilitat termic semidec., complet mobilat si utilat. **69.000 €;** ☎0727.560.138 gagu_g@yahoo.com

469. **Gara** de Nord dec., et. 5/6, 102 mp, 1940, Titulescu, Grivita, Victoriei, zona, apartament superb, renovat, bucatarie mobilata, utilata, dressing, terasa pe spate, oficiu, debara, camere mari, finisaje lux, metrou la cativa pasi, impecabil **91.000 €;** ☎0731.144.156

470. **Gara** de Nord, semidec., et. parter/3, 80 mp, 2017, apartament de 3 camere, semidec., parter, baie mare cu geam, grup sanitar, bloc nou, optional parcare in curte contra cost (10000 euro+TVA), finisaje de calitate, ct, um **97.000 €;** ☎0731.144.156

471. **Gara** de Nord, Dinicu Golescu, Piata Virgiliu, semidec., et. 8/10, 1970, 1970 constructie bloc, reabilitat termic, semidec. 65 mp, etaj 8/10, gresie, faianta, parchet, termopane, usa metalica, cadastru si intabulare, liber, **67.000 €;** ☎0731.144.153/ 021.231.23.18

472. **Gara,** Witting, semidec., et. 2/3, 87 mp, 2017, metrou Gara de Nord, apartament de 3camere, semidec., balcon dublu 18mp, baie, grup sanitar, bucatarie inchisa, ct, um, ac, finisaje de calitate. Parcare optional in curte (10000 e) **121.000 €;** ☎0731.144.156

473. **Ghencea,** Drumul Taberei semidec., et. 5/8, 67 mp, 1983, Particular 3 camere Ghencea, Drumul Taberei, capat tramvai 41, **83.000 €;** ☎0728.342.530 dr.minciunavali@gmail.com

474. **Ghermanesti,** Snagov, dec., et. 2, 96 mp, 1990, 3 camere transformat din 4 camere, boxa 18 mp utilata cu masa biliard, finisaje de calitate, instalatii noi, el., san., term., bucatarie complet utilata Ariston posibilitate mansardare **62.000 €;** ☎0744.500.595 util_instal96@yahoo.com

475. **Giurgiului,** Drumul Gazarului, Tatulesti, dec., et. 4/4, 66 mp, 1974, bloc izolat termic, dec., curat, 4/4, balcon mare, inchis, bloculet impecabil, pozitie superba, foarte civilizat, verdeata, liniste, langa mijloace de transport. **59.000 €;** ☎0722.274.245/ 0769.647.350

476. **Giurgiului,** Eroii Revolutiei, metrou, semidec., et. 5/11, 64 mp, acces metrou Eroii Revolutiei, str. Soimus, renovat recent, gresie, faianta, parchet, termopan, usa metalica. Are doua balcoane ambele desfiintate, cu vedere mixta. Se poate vinde mobilat (negociabil). **63.000 €;** ☎0722.555.660 advaimb@yahoo.com

477. **Giurgiului,** Luica, bloc nou, promotie dec., et. 2/4, 70 mp, 2018, 70 mp, etaj 2/4, se preda la cheie octombrie 2018, centr termica, 2 gr sanitare, balcon, zona de case, apropiere magazine, RATB si scoala, se accepta credit, direct dezvoltator, comision 0 **65.000 €;** ☎0723.190.414 victor.a@star-construct.ro

478. **Giusepe** Garibaldi nr. 8-10, semidec., et. 3/3, 47 mp, 1964, vand apartament 3 camere, liber, imbunatatiri, geamuri termopan, **76.500 €;** ☎0744.486.311

479. **Gorjului** str Ghirlandei. Apartament 3 camere complet renovat semidec., et. 4/4, 67 mp, **62.000 €;** ☎0722.382.832 contact@erikachica.ro

480. **Gorjului,** dec., et. 1/4, 73 mp, 1985, Gorjului, Sectia 21, zona linistita, 1/4, 1985, 75 mp, 2 bai, 2 balcoane, 2 ap pe palier, vedere mixta, bucatarie 10mp toate imbunatatirile, instalatii noi, mobilat, utilat, apropiere piata si metrou, **82.000 €;** ☎0758.259.736 office@imobservice-center.ro

481. **Gorjului,** 3 camere, bloc 1980, parcare, 7 min metrou dec., et. 4/4, 68 mp, 1980, **65.000 €;** ☎0728.220.234 marinel.apostu@activimob.ro

482. **Gorjului,** acces metrou, 3 camere, 2/4, parcare, semidec., et. 2/4, 64 mp, 1968, **75.000 €;** ☎0728.220.234 marinel.apostu@activimob.ro

483. **Gorjului,** Valea Lunga, semidec., et. 2/4, 88 mp, 2018, ap 3 camere 2 bai, parcare subterana + boxa, 10 min de metrou Gorjului, finisaje la alegere, mutare imediata, nu se percepe comision; **90.475 €;** ☎0759.030.363 ana-maria.ferent@neofort-biz.ro

484. **Grand** Arena, Al.Obregia, 3 camere, semidec., et. 6/10, 1970, imobil retras de la bulevard, zona verde, curata, la numai 2-5 min de mers pe jos de mijloacele de transport in comun si centrele comerciale din zona, recent renovat, pregatit pentru vanzare, negociabil! **66.800 €;** ☎0742.184.722

485. **Grigorescu,** Titan, semidec., et. parter/3, 137 mp, 2018, imobil nou ds+p+2e+m, direct dezv., accept credit bancar/ipotecar, 10 min. metrou, finisaje la alegere, centrala prop., geam Tripan, finalizare 2018, tva 5% inclus, comision 0, **89.900 €;** ☎0758.234.495 rusu.c@vbi.ro

486. **Grozavesti,** str. Econom Cezarescu, dec., et. parter/3, 100 mp, 2017, de vanzare apartament cu 3 camere, cu o curte de 55 m, 2 grupuri sanitare, bucatarie inchisa, cu finisaje de lux, merita vazut, direct de la proprietar. Rog serizolitate, **122.000 €;** ☎0752.669.706

487. **Gura** Fagetului 85-87, ap. cu 3 cam., dec., et. demisol/2, 68 mp, 2018, direct dezvoltator, ap 3 cam, dec., demisol, 68 mp, constructie beton, caramida, izolat cu polistiren de 10 cm exterior. Predare august 2018. Finisaje la alegere. D+P+2E, bai complet utilate, centrala de ap. **47.600 €;** ☎0746.542.773/ 0760.447.170 amaliarezident@yahoo.com

488. **Horoscop,** bd. Dimitrie Cantemir, pasaj Unirii, semidec., et. 4/10, 64 mp, 1964, vand ap. 3 camere, vedere bulevard si lateral spre Horoscop, in fata sectiei de politie si in fata liceului Creanga, la max 3 min de gura de metrou **84.000 €;** ☎0768.844.483 top9seven@gmail.com

489. **Iancului** metrou, semidec., et. 9/10, 65 mp, 1965, vanzare 3 camere conf I sd, etaj 9/10 cu imbunatatiri g, f, p, t, um, ac, cu bucatarie mobilata, usi interioare, instalatie electrica si sanitara schimbate 2 minute de metrou piata lancului cu cadastru, **63.000 €;** ☎0749.199.196 lenus@confortcasaimobiliare.ro

490. **Iancului,** semidec., et. parter/10, 64 mp, 1978, confort 1, semidec., parter din 10, an constructie 1978, 63 mp, intalatii schimbate, gresie, faianta, parchet, termopan, usa metalica, dressing, exista autorizatie ptr balcon. **74.000 €;** ☎0758.230.771 filip@confortcasaimobiliare.ro

491. **Iancului,** dec., et. 9/10, 68 mp, 1963, zona Iancului, 3 camere, dec., et.9., doua grupuri sanitare, geam la baie, recent renovat, gresie, faianta, termopane, usa metalica, bloc reabilitat, cadastru, intabulare, **61.900 €;** ☎0749.199.193 cornelia.ionita@confort-casaimobiliare.ro

492. **Iancului,** Elev Stefanescu, semidec., et. 8/9, 73 mp, 1981, zona Iancului, construit 1981, doua bai, balcon, doua holuri, doua debarale, doua lifturi, doua minute de metroul Iancului, al treilea hol inchis din palier, gresie, faianta, parchet, termopan, acte la zi, **70.500 €;** ☎0722.612.915/ 0722.218.460

493. **Iancului,** Ferdinand, Gara Obor, dec., et. 10/10, 83 mp, 1968, Gara Obor, spatios luminos, 2 balcoane tip terasa, spatii depozitare camere inalte parchet masiv centrala proprie baie cu geam 2 lifturi, panorama deosebita boxa la subsol 15 minute metrou, Ratb 2 min. **77.000 €;** ☎0728.530.366 terenuris5@gmail.com

494. **Iancului,** metrou semidec., et. 10/12, 75 mp, 1979, Apartament 3 camere, Piata Iancului, semidec., 2 balcoane, fara imbunatatiri, geam la baie, vedere mixta, bloc reabilitat, cadastru, intabulare, liber, **84.900 €;** ☎0749.199.193 cornelia.ionita@confort-casaimobiliare.ro

495. **Iancului,** metrou semidec., et. 8/8, 70 mp, 1981, Apartament confort 1, situat la etajul 8/8, are 2 grupuri sanitare, suprafata de 70 mp, 2 lifturi, cadastru si intabulare, bloc reabilitat, **78.500 €;** ☎021.231.23.18/ 0731.144.159

496. **Iancului,** metrou, dec., et. 1/10, 75 mp, chiar pe Avrig intersectie Ferdinand, stradal, vedere spate, 2 balcoane, 1 balcon tip loja, gresie, parchet, usa metalica, bucatarie mare, **85.000 €;** ☎0728.777.132 office@ramax.ro

497. **Iancului,** Pro TV, vizavi str. Lunguletu, semidec., et. 2/10, cf. 1, 2 gr. sanitare, geam baie, balcon dublu, bloc reabilitat 2017, foarte curat, vedere est, plata cash, plec in USA, pret ferm, exclusivitate, **69.000 €;** ☎0723.378.858

498. **Iancului,** scoala nr 46, semidec., et. parter/10, 69 mp, 1976, apartament 3 camere, semidec., suprafata totala 69 mp, an constructie 1976, etajul P/10, posibilitatea extinderii din sufragerie unui balcon închis, renovat de calitate, se accepta credit; **72.000 €;** ☎0720.248.348/ 0734.345.341 cityinvestestates@gmail.com

499. **Iancului,** soseaua Iancului, semidec., et. 10/11, 75 mp, 1978, proprietar vand apartament 3 camere pe soseaua Iancului nr. 21, vis-a-vis de Victor Manu, la etajul 10 din 11 (important ca nu este ultimul etaj) semidec., SU 75 mp, cu vedere spre sosea, **80.000 €;** ☎0723.158.302 andreea_

Imobiliare vânzări 3 CAMERE

550. **Metro** Militari, Auchan, dec., et. 1, 68 mp, 2018, direct dezvoltator, 3 camere, 2 bai, bucatarie inchisa, Militari, Auchan, ratb 138/178 la 150 ml, finisaje la alegere, gaze, curent, cablu tv, tamplarie Salamander, centrala termica, comision 0, **56.000 €;** ☎0761.440.400 myhaela_popescu@yahoo.com

551. **Metro** Militari, Auchan, dec., et. 1, 68 mp, 2018, direct dezvoltator, 3 camere, 2 bai, bucatarie inchisa, Militari, Auchan, Ratb 138/178 la 150ml, se vinde la cheie cu finisaje la alegere, centrala (condensare), tamplarie Salamander, comision 0, **56.000 €;** ☎0761.440.400 myhaela_popescu@yahoo.com

552. **Metro,** Militari, dec., et. demisol/10, 62 mp, 2018, Militari, Metro, sector 6, loc parcare CVC, bucatarie inchisa, baie cu geam exterior, caramida Porotherm 30 cm, fara grinzi, fatada ventilata Bond, izolat vata minerala bazaltica, finisaje la alegere. **51.803 €;** ☎0725.210.210 contact@transparentresidence.ro

553. **Metrou** 1 Decembrie 1918, sector 3, Titan, dec., et. parter/2, 71 mp, 2018, direct dezv, ap cu 3 cam, dec., 2 gr sanitare, construct beton, caramida, predare aprilie-mai 2018, finisaje la alegere, tencuiala manuala, izolat exterior, g, f, t, p, um, acceptam credit, **63.900 €;** ☎0746.542.773/ 0757.566.741 amaliarezident@yahoo.com

554. **Metrou** Berceni la 200 m dec., et. 4/5, 71 mp, 2018, Apartament 3 camere, 2 bai, metrou Berceni, 200 m. Imobilul se vinde finisat complet, contorizat individual si bransat la toate utilitatile orasului, **56.900 €;** ☎0738.294.929/ 031.404.01.11 magazinul.imobiliar@gmail.com

555. **Metrou** Berceni, sector 4, dec., et. 2/6, 89 mp, 2018, apartament 3 camere se vinde complet utilat si finisat la cheie, finisajele sunt la alegere, bransat individual la toate utilitatiile orasului. Comision 0. **71.000 €;** ☎0765.448.593/ 031.404.01.11 iosif@tophome.ro

556. **Metrou** Brancoveanu, direct dezvoltator, bloc nou dec., et. 3/3, 88 mp, 2018, apartament 2 camere in bloc in constructie la metrou Brancoveanu, etaj 3, dec., 88 mp, g, f, p, termopane, centrala termica, obiecte sanitare. Comision 0. Direct dezvoltator. **115.000 €;** ☎0735.219.876 vlad.m@star-construct.ro

557. **Metrou** Crangasi (4 min), 3 cam, 70mp dec., et. 6/8, 1983, comision 0, etaj intermediar, constructie 1983, amplasament ideal, scara de bloc impecabila, 2 lifturi. Apartamentul are termopane noi, este zugravit, usa metalica. Necesita: gresie, faianta, parchet si usi int. **80.000 €;** ☎0736.380.183/ 0725.597.221

558. **Metrou** Dimitre Leonida semidec., et. 2/5, 67 mp, 2018, vand apartament 3 camere, suprafata utila 67. 62 mp, finisat deosebit, contorizat separat, centrala proprie, situat in imobil nou, etaj 2/5, lift, videointerfon, loc parcare asigurat. Merita vazut **63.900 €;** ☎0727.175.861 lucian@sudrezidential.ro

559. **Metrou** Dimitrie Leonida dec., et. 2/6, 50 mp, 2019, vand apartament 2 camere dec., complet finisat, cu centrala proprie, contoare individuale, aer conditionat, loc de parcare gratuit. Pret valabil doar cash. **45.000 €;** ☎0735.872.987/ 0720.063.459 ianis@sudrezidential.ro

560. **Metrou** Dimitrie Leonida, 8 minute mers pe jos semidec., et. 1/5, 68 mp, 2018, 3 camere, 68mp utili, 2 grupuri sanitare, lift, finisaje premium, centrala proprie, calorifere, tamplarie PVC, parculet copii propriu, parcare subterana. Pret 57.500 euro cash /63.900 euro credit **57.500 €;** ☎0734.950.229/ 0734.092.488 dany.barbulescu@yahoo.com

561. **Metrou** Dimitrie Leonida, Mega Image Amurgului dec., et. 1/2, 75 mp, 2018, apartament 3 camere, dec., 75 mp utili, finisat la cheie, balcon mare, doua bai cu geam, debara, centrala termica proprie, parcare, etaj intermediar. Pt plata accept orice tip de credit bancar. **71.850 €;** ☎0724.888.478/ 0799.155.458

562. **Metrou** Dimitrie Leonida, strada Amurgului, dec., et. 2, 69 mp, 2011, 3 camere dec.e in P+2, loc de parcare privat, mobilat si utilat, geam la baie, aer conditionat in dormitoare, strada liniistita inchisa cu bariere cu telecomanda, 800 m pana la metrou, **59.000 €;** ☎0724.519.897

563. **Metrou** Dristor, finisaje la alegere, comision 0, dec., et. parter/5, 75 mp, 2018, apartament 3 camere in apropierea statiei de metrou Dristor (3 min), are o suprafata de 75 mp. Apartamentul are inclus in pret un loc de parcare subteran. **109.000 €;** ☎0726.448.357/ 0725.597.221 claudiu.p@star-construct.ro

564. **Metrou** Jiului 8 min, 3 camere decom. comision 0% dec., et. parter/2, 65 mp, 2016, zona liniistita de case, apartament 3 camere, dec., constructie 2016, compartimentare caramida porotherm, imobil izolat termic, dec., centrala termica, 2 bai, renovat 2018 **80.000 €;** ☎0727.831.455 ioachim.catalin@gmail.com

565. **Metrou** Leonida, 3 cam, 83 mp utili, rezidential dec., et. parter/3, 2018, apartament dec. parte a unui proiect proaspat finalizat. Constructie realizata impecabil cu structura din beton si compartimentari din caramida. Finisaje de lux, centrala termica. Comision 0. **83.000 €;** ☎0736.380.183/ 0725.597.221

566. **Metrou** Lujerului, apartament 3 camere modern, bloc reabilitat dec., et. 5, 90 mp, 1978, **79.000 €;** ☎0738.156.800 firstimobiliare@gmail.com

567. **Metrou** Lujerului, Militari dec., et. 1/5, 70 mp, 2018, Va oferim spre vanzare un apartament cu 3 camere, zona Militari-Lujerului, dec., etaj 1/5, finisaje de calitate la alegere incluse in pretul de achizitie, 2 grupuri sanitare (complet utilate), **93.500 €;** ☎0768.292.122

568. **Metrou** Mihai Bravu, bloc nou, comision 0, dec., et. 2/6, 75 mp, 2019, comision 0, apartament 3 camere de vanzare intr-un bloc in constructie la metrou Mihai Bravu, etaj 2, dec., 75 mp, doua bai, g, f, p, termopane, centrala termica, usi interior/exterior, **106.000 €;** ☎0735.219.876 vlad.m@star-construct.ro

569. **Metrou** Nicolae Teclu, Prima Casa ap. 3 cam. 55 mp semidec., et. parter/11, 55 mp, 2018, Prima Casa, apartament spatios 3 camere balcon finisaje de calitate amplasat intr-un ansamblu rezidential la 650 m de statia metrou Nicolae Teclu si centrele comerciale din sectorul 3 **58.500 €;** ☎0721.389.312/ 0774.454.454 directconstructor@gmail.com

570. **Metrou** Nicolae Teclu, Theodor Pallady, Titan dec., et. 1/4, 84 mp, 2018, Apartament de 3 camere, dec. cu 2 grupuri sanitare, balcon generos cu iesire in living, bucatarie si un dormitor, foarte luminos, finisaje la alegere, la parter cu incalzire in pardoseala, **78.600 €;** ☎0734.058.863 oksana_korobka@yahoo.com

571. **Metrou** Pacii, apartament 3 camere dec., dec., et. parter, 68 mp, 1978, **69.000 €;** ☎0773.855.092 alexandra@bucurestispatiicomerciale.ro

572. **Metrou** Timpuri Noi, 3 cam., 71 mp utili, semidec., et. 6/11, 71 mp, 2018, ultracentral, 3 camere, 71 mp utili, metrou Timpuri Noi, Parc Tineretului, Centre Universitare, Piata Unirii. Finisaje de lux, centrala termica proprie, usa metalica. Direct dezvoltator, comision 0, **124.500 €;** ☎0736.380.183/ 0725.597.221

573. **Metrou,** dec., et. 5/5, 86 mp, 2018, apartament 3 camere / 2 bai / 2 balcoane - Metrou. Imobilul se vinde finisat complet, contorizat individual si bransat la toate utilitatile orasului. **65.700 €;** ☎0738.294.929/ 031.404.01.11 magazinul.imobiliar@gmail.com

574. **Mihai** Bravu dec., et. 5/9, 87 mp, 2018, 2 min. metrou Mihai Bravu, 3 cam., direct dezvoltator, comision 0%, 87.12 mp utili, terase 8.20 mp, finisaje incluse in pret, zona Vtan. Contact tel. Finalizare 2019. TVA+ **126.500 €;** ☎0786.700.901/ 0786.700.902 vanzari@globalcityresidence.ro

575. **Mihai** Bravu - Ferdinand (2 minute Metrou Iancului) semidec., et. 2/10, 76 mp, apartament confort 1, situat la etajul 2/10, bloc stradal, suprafata de 76 mp. zona si vecini foarte civilizati, este curat, are imbunatatiri, **76.900 €;** ☎021.231.23.18/ 0731.144.159

576. **Mihai** Bravu - Piata Muncii, dec., et. 5/10, 72 mp, 1976, 3 cam, vedere mixta, spatios, hol mare, bucatarie patrata, gresie, faianta, parchet, termopan, usa metalica Maco, in curs de reabilitare termica, aproape Decebal, metrou Muncii, particular, **91.000 €;** ☎0724.566.529

577. **Mihai** Bravu / Dristor, dec., et. 6, 100 mp, 1986, apartament 3 camere confort 1 sporit, balcon, proaspat renovat, termopane, gresie, parchet, usa de fier, 2 bai din care una cu cada, 3 debarale 2 holuri mari. Bloc linistit, 2 lifturi, **85.000 €;** ☎0728.365.563 caloenescuantonio@yahoo.com

578. **Mihai** Bravu nr. 98-106 vis a vi de metrou, KFS semidec., et. 7/9, 68 mp, 1965, Apartament situat la etajul 7 din 9, semidec., in suprafata de 68 mp, in curs de renovare, toate actele, stradal, liber, bloc reabilitat termic, particular, **78.000 €;** ☎0731.461.711 staicu.aurelian@yahoo.ro

579. **Mihai** Bravu, dec., et. 5/9, 93 mp, 2017, 3 camere, apartament lux, incalzire in pardoseala, fatada ventilata, pozitionare excelenta, direct dezvoltator, 1 min metrou Mihai Bravu, **125.000 €;** ☎0726.943.143 cristina.matei@metropolitanresidence.ro

580. **Mihai** Bravu, 1 min. metrou dec., et. 3/9, 87 mp, 2018, ap. de lux la un pret mic, 3 camere - 87 mp, metrou 1 min, fatada ventilata, incalzire pardoseala, paza nonstop si supraveghere video, un buget mare de finisaje la alegerea clientului **125.000 €;** ☎0721.805.158/ 0722.297.332 gabriela@metropolitanresidence.ro

581. **Mihai** Bravu, 200 m metrou Mihai Bravu dec., et. 4/9, 2018, 3 camere, ansamblu rezidential nou cu functionalitate mixta pe parter si mezanin. Apartamentul se preda cu centrala termica propriesi finisaje la alegerea clientului **110.000 €;** ☎0786.700.901/ 0786.700.902 vanzari@globalcityresidence.ro

582. **Mihai** Bravu, dec., bloc 1978 dec., et. 9/9, 69 mp, 1978, Zona Obor-Ferdinand, bloc monolit, stradal, 1978, reabilitare in scurt timp, 69 m plus doua balcoane, nerenovat, bine impartit. Detalii broker, **76.500 €;** ☎0737.174.779 marius@k-imobiliare.ro

583. **Mihai** Bravu, Dristor, parcare subterana inclusa, dec., et. parter/4, 75 mp, 2018, 3 camere dec.e, metrou, bloc 2018 august, apartamentul se preda finisat la cheie, termopan, gresie, faianta, parchet, usa metalica, centrala termica, calorifere, loc de parcare inclus in pret, **113.000 €;** ☎0723.190.414 victor.a@star-construct.ro

584. **Mihai** Bravu, Splaiul Unirii, Splaiul Unirii, lift dec., et. 2/5, 2019, Splaiul Unirii, Mihai Bravu, dec., lift, parcare subterana, finisaje de lux, dezvoltator cu mai mult de 40 de proiecte deja finalizate, **106.000 €;** ☎0736.380.187/ 0725.597.221 constantin.s@star-construct.ro

585. **Mihai** Bravu, Tineretului, Dristor, Mall Vitan, dec., et. 3/9, 95 mp, 2018, Apartament 2 camere lux, spatios, dec., balcon generos, bucatarie inchisa, compartimentari caramida atat exterior cat si interior. Ansamblu rezidential de lux cu incalzire prin pardoseala **125.000 €;** ☎0736.362.117 daniela.dinu@metropolitanresidence.ro

586. **Mihai** Bravu, vis a vis de metrou Mihai Bravu dec., et. 6/9, 76 mp, 2018, direct dezvoltator, reducere plata cash, 76 mp utili, 94 mp construiti, 110.200 euro + tva, finisaje incluse in pret, complex rezidential nou, 100 m de metrou Mihai Bravu. Contact, **110.200 €;** ☎0786.700.901/ 0786.700.902 vanzari@globalcityresidence.ro

587. **Militari** 70 mp, 1981, metrou. 70 mp, 1981, renovat, gresie, faianta, termopan, parchet, centrala termica, 2 gr sanitare, scoala, gradinita, 5 min metrou, piata. **69.900 €;** ☎0760.276.504

588. **Militari** semidec., et. parter/4, 65 mp, 1978, Militari (Pacii), semidec., P/4, suprafata 65 mp, constructie 1978, renovat,gresie, faianta, parchet, termopan, usa metalica, centrala termica, mijloace de transport, metrou, acte la zi,64000 E **64.000 €;** ☎0760.654.543 stanb.concept@gmail.com

589. **Militari** et. 1/7, 69 mp, 2017, Residence, in bloc nou, finalizare 2017, finisaje incluse, bransamente, contorizari individuale, baie utilata, CT. Ratb, parcare, magazine, piscine. **62.000 €;** ☎0722.166.933 vanzari@militari-residence.ro

590. **Militari** dec., et. 3/7, 2017, Residence, in bloc nou, finalizare 2017, finisaje incluse, bransamente, contorizari individuale, baie utilata, CT. Ratb, parcare, magazine, piscine. **56.700 €;** ☎0722.166.933 vanzari@militari-residence.ro

591. **Militari** - Gorjului, 2 camere, etajul 1 din 3+M dec., et. 1/4, 52 mp, 2018, 2 camere, finisat la cheie, etajul 1, bucatarie inchisa 10 mp, living 21 mp, pereti din caramida, rezistent la cutremur de 9 grade, comision 0%, pentru plata cash pretul este negociabil, **63.500 €;** ☎0742.400.300

592. **Militari** - Lujerului Cora, bloc nou dec., et. 5/8, 92 mp, 2017, dezvoltator imobiliar, situat intre Cora Lujerului si mall Plaza, apartamentul se va preda finisat complet (gresie, faianta, parchet, termopan, usi interior, centrala apt.) **98.000 €;** ☎0729.946.970

593. **Militari** Auchan, dec., et. parter/6, 85 mp, 2017, Lidl, dezvoltator, bloc locuit, total dec., 2 balcoane, 2 bai, dormitor matrimonial, cadru beton, caramida interior/exterior, finisat, contorizat, utilitati, metrou, mij. transport, credit, acte, **68.000 €;** ☎0768.147.217 pacii_residence@yahoo.ro

594. **Militari** Auchan, dec., et. 4/6, 85 mp, 2017, Lidl, dezvoltator, bloc locuit, total dec., 2 balcoane, dormitor matrimonial, beton, caramida interior/exterior, finisat, contorizat, utilitati, parcare inclusa, mij. transport, credit, acte, **68.000 €;** ☎0768.147.217 pacii_residence@yahoo.ro

595. **Militari** Cartier, dec., 2017, apartamente spatioase si finisate la cheie la cel mai inalt standard de calitate si confort; **29.900 €;** ☎0722.566.222

596. **Militari** Iuliu Maniu, dec., et. 4/9, confort 1, centrala proprie, termopan, gresie, faianta, aer conditionat, la cinci minute de metrou, scoala si gradinita langa bloc, discutabil. **73.900 €;** ☎0720.592.299

597. **Militari** Residence dec., et. 2/7, 67 mp, 2017, bloc nou, predare iunie 2017 finisaje la alegere incluse in pret, CT, baie utilata, fara taxa de mentenanta, raordat la utilitati. Parcare, RATB, parc, restaurante, **56.950 €;** ☎0722.166.933 vanzari@militari-residence.ro

598. **Militari** Residence, dec., et. 5/7, 69 mp, 2017, 3 camere, balcon inchis, bloc finalizat si locuit, finisate complet cu gresie, faianta, parchet, la alegere, usa metalica, centrala termica, **60.300 €;** ☎0722.166.933/ 0723.013.946 vanzari@militari-residence.ro www.militari-residence.ro

599. **Militari** Residence, dec., et. 1/7, 61 mp, 2017, 3 camere, balcon inchis, bloc finalizat si locuit, finisate complet cu gresie, faianta, parchet, la alegere, usa metalica, centrala termica, **54.900 €;** ☎0722.166.933/ 0723.013.946 vanzari@militari-residence.ro www.militari-residence.ro

600. **Militari** Residence, apartament 4 camere, dec., et. 3/5, 70 mp, 2018, apartament 4 camere, situat pe Str. Tineretului, Com. Chiajna, apartamentul se preda la cheie, gresie, faianta, parchet, obiecte sanitare, usi, centrala proprie, dec., bloc nou, lift, parcare, **57.500 €;** ☎0720.822.960

601. **Militari** Rezervelor 79, Metro, Rosu, dec., et. parter/7, 70 mp, 2017, apartament 3 camere, 70 mp, dec., parter inalt, finisaje la alegerea dvs. baie utilata complet, termopan, usa metalica, centrala proprie. Bloc nou.www.militarirezervelor.ro **63.800 €;** ☎0725.744.950/ 0771.310.310 alice.rezervelor@gmail.com

602. **Militari** Rezidential Apusului 2 dec., et. 2/6, 80 mp, 2018, imobil nou, D+P+6E, situat pe strada Acvilei nr. 42, constructie si compartimentare caramida,2 gr sanitare, 2 balcone, geam la beie, finisaje la alegere, parcare proprie, accept credit **66.000 €;** ☎0726.500.535 contact@rezidentialapusului.ro

603. **Militari** Uvertiri metrou Lujerului, dec., et. 6/10, 85 mp, 1994, Militari Uvertiri Lujerului metrou 1 minut 1 minut tramvai 41 sunt 3 cam confort 1 sporit dec. etj 6/10, 2 gr sanitare, constructie 1994, intrare strada, termopan, gresie, parchet, acte la zi **93.000 €;** ☎0722.542.692/ 0761.532.117

604. **Militari,** dec., et. 4/11, 84 mp, 2019, apartament 3 camere dec. tip C in complex Plaza Residence faza 2. Unitatile se predau semifinisate, termen de finalizare octombrie 2019; **99.000 €;** ☎0738.713.282/ 0738.713.283 office@plazaresidence.ro

605. **Militari,** dec., et. 2/11, 74 mp, 2019, apartament 3 camere tip A in complex Plaza Residence faza 2. Unitatile se predau semifinisate si au termen de finalizare in octombrie 2019; **88.600 €;** ☎0738.713.282/ 0738.713.283 office@plazaresidence.ro

606. **Militari,** dec., et. 1/11, 84 mp, 2019, apartament 3 camere tip C in complex Plaza Residence Faza 2. Termenul de finalizare este in octombrie 2019, unitatile se predau semifinisate; **99.000 €;** ☎0738.713.282/ 0738.713.283 office@plazaresidence.ro

607. **Militari,** dec., et. 5/7, 70 mp, 2017, apartament 3 camere, 70 mp utili, dec., finisat cu gresie, faianta, parchet si usi de interior la alegerea dvs., echipat cu centrala proprie, calorifere, prize, intrerupatoare, tamplarie PVC **63.500 €;** ☎0725.744.950 andreearezervelor79@gmail.com

608. **Militari,** dec., confort 1, etaj 4, termopan, parchet, gresie, faianta, terasa refacuta, metrou la cinci minute, discutabil. **63.000 €;** ☎0720.592.299

609. **Militari,** 70 mp, 1981, Lujerului, 70 mp, gresie, faianta, termopan, 1981, 2 gr sanitare, balcon, 5 min piata, metrou. **61.900 €;** ☎0760.276.504

610. **Militari,** semidec., et. parter/8, 61 mp, 1974, Militari, Lujerului, metrou, apartament 3 camere, semidec., suprafata 65 mp, P/8, imobil 1974. **53.900 €;** ☎0731.301.900 cristian.grigore@reian.ro

611. **Militari,** dec., et. 3/10, 71 mp, Piata Gorjului, stradal Iuliu Maniu, camere spatioase, 2 balcoane inchise in termopan, apropiere mijloace de transport, disponibil imediat, **71.000 €;** ☎0758.098.917/ 0758.098.905 georgian.draghia@galaxyimob.ro

612. **Militari,** 1-2 min. de Gorjului, dec., et. 9/10, 73 mp, apartament de vanzare, confort 1 sporit, cu 2 balcoane, stradal cu intrarea din bulevard, nu dispune de imbunatatiri, trebuie renovat, are toate actele si este liber, cu mult sub pretul zonei, **57.500 €;** ☎0722.302.080

613. **Militari,** 1-2 min. de Politie, Gorjului, et. 1/4, 68 mp, apartament confort 1, cu balcon la sufragerie, geam de aerisire la baie, gresie, faianta, termopan, aer conditionat, usa metalica, parchet, foarte curat, liber, **61.500 €;** ☎0722.301.910

614. **Militari,** 10 min metrou Gorjului, 3 camere, 2/4, dec., et. 2/4, 62 mp, 1972, **59.500 €;** ☎0728.220.234 marinel.apostu@activimob.ro

615. **Militari,** apartament nou, dec., dec., et. parter/5, 68 mp, 2018, zona Lujerului, finisat, apartament 2 camere, dec., suprafata 68 mp, parcare subterana optional, lift, bucatarie 9 mp inchisa, orientare sud-vest, constructie noua 2018, terasa 17 mp, comision 0. **115.000 €;** ☎0742.400.300

616. **Militari,** Apeductului dec., et. 1/3, 83 mp, 2018, 3 camere dec.e, TVA si o boxa inclusa in pret, predare octombrie 2018 **66.500 €;** ☎0728.009.231 ovidiu@g3imobiliare.ro

617. **Militari,** Apeductului semidec., et. 1/3, 71 mp, 2018, 3 camere, 71 mp utili, bloc nou, stradal, et. 1, 2 sau 3, finisaje la alegere. La 2 minute de Ratb 138 si 178. Loc de pacare inclus! Disponibilitate imediata. Direct dezvoltator. Comision 0%, **57.900 €;** ☎0748.221.317/ 0729.104.645 artcityconstruct@gmail.com

618. **Militari,** Apeductului semidec., et. 1/3, 78 mp, 2018, 3 camere, 78 mp utili, bloc nou, stradal, et 1, 2 sau 3. Disponibilitate imediata. Loc de parcare inclus. La 2 minute de statia Ratb 138 si 178. Finisaje la alegere. Direct dezvoltator, comision 0%, **63.500 €;** ☎0748.221.317/ 0729.104.645 artcityconstruct@gmail.com

619. **Militari,** Apeductului, Rezervelor, dec., et. parter/6, 81 mp, 2018, str Weiner Palada nr 6, bloc cu regim de inaltime p+6, 3 scari, 81 unitati locative, termen predare decembrie 2018, finisaje la alegere, centrala proprie,loc de parcare pret 55000 e (tva 5% inclus), **55.000 €;** ☎0799.936.443 proiectapeductului@iness-intermed.ro

620. **Militari,** Apeductului, Rosu, dec., et. 2/3, 71 mp, 2017, apartament 3 camere spatios 71 mp utili, cu 2 x baie, 2 x dormitor, living cu bucatarie si balcon, bloc d+p+3e, stradal al 150 m de RATB 178 si 138, **57.900 €;** ☎0729.481.840/ 0761.028.046 imobeurocasa@gmail.com

621. **Militari,** Apusului, semidec., et. 2/4, 70 mp, 1972, apartament confort 1, semidec. situat la etajul 2/4, bloc din 1972, are o suprafata de 70 mp. balcon, gresie, faianta, parchet, termopan, aer conditionat, liber, cadastru si intabulare, renovat, **64.000 €;** ☎021.231.23.18/ 0731.144.152

622. **Militari,** Apusului, Ghirlandei, semidec., et. parter/4, 66 mp, 1970, 3 camere, geam la baie, confort 1, semidec., parter/4, orientare vest, balcon, 66mp, imbunatatiri de calitate, g, f, p, t, um, usi interior lemn, accepta credit, cadastru, intabulare. **65.000 €;** ☎0730.556.914 ionnedea.khc@gmail.com

623. **Militari,** Auchan dec., et. demisol/6, 77 mp, 2017, Lidl, demisol inalt, luminos, balcon, 2 bai, dec., bucatarie inchisa, canalizare cu supapa de sens, finisat, metrou, mijloace transport, bloc finalizat si locuit, acte, credit, liber, **54.000 €;** ☎0768.147.217 pacii_residence@yahoo.ro

624. **Militari,** B-dul Iuliu Maniu nr. 73, stradal, dec., et. 7/11, 72 mp, 1980, apartament 3 camere, dec., in suprafata de 72 mp, liber, 2 balcoane, imbunatatiri, ferestre pvc, usa metalica, gresie, faianta, stradal, particular. **73.000 €;** ☎0731.461.711 staicu.aurelian@yahoo.ro

625. **Militari,** Bd. Iuliu Maniu, 200m metrou, dec., et. 1/11, 77 mp, 2019, bloc nou situat la 200 de metri de statia de metrou, Pacii ofera spre vanzare apartament cu 3 camere 77 mpu, etaj 1 din 11, complet dec., **96.000 €;** ☎0757.578.682 razvan@rotarpark.ro

626. **Militari,** Bulevardul Iuliu Maniu, dec., et. 2/11, 76 mp, 2018, 200 metri de statia metrou Pacii, ap. in bloc nou, luminos si spatios, dec., 76 mp utili, centrala proprie, baie complet utilata, finisaje la alegere, contorizare individuala, exclus agentii, **96.000 €;** ☎0757.578.680 adrian@rotarpark.ro

627. **Militari,** Chiajna, Apeductului, et. 2/3, 78 mp, 2017, bloc nou D+P+3E su 78 mp util, 2 bai, 2 dormitoare hol mare la intrare si sufrageria cu bucatarie open space si balcon, **63.500 €;** ☎0729.481.840/ 0761.028.046 imobeurocasa@gmail.com

628. **Militari,** Gorjului, semidec., et. parter/4, 97 mp, 2018, apartament 3 camere deosebit, Militari, Gorjului, 10 minute pana la metrou, pe jos real, 2 bai, 2 locuri de parcare subterane, 2 terase mari, o curte proprie de 105 mp, boxa depozitare. **138.000 €;** ☎0759.030.363 anamaria.ferent@neofort-biz.ro

629. **Militari,** Gorjului, dec., et. 2/4, 68 mp, 1982, Militari, Gorjului, Dezdrobirii, apartament 3 camere, dec., suprafata 70 mp, un balcon inchis, etaj 2/4, imobil 1982, **76.000 €;** ☎0731.301.900 cristian.grigore@reian.ro

630. **Militari,** Gorjului, semidec., et. 1/4, 60 mp, va propunem spre vanzare un apartament cu 3 camere semidec., cu o suprafata de 58mp, la 5 minute distanta de statia de metrou Gorjului, la etajul 1/4, **56.000 €;** ☎0766.091.335/ 0766.375.111 ana.soare@alfamarimob.ro

631. **Militari,** Gorjului, 3 camere, dec., et. 5/6, 77 mp, 2018, 3 camere, 77 mp, geam la baie, lift, finisat la cheie, loc de parcare inclus, centrala proprie, 10 minute de metrou. **85.000 €;** ☎0742.400.300

632. **Militari,** Gorjului, 5 minute metrou, semidec., et. 2/4, 67 mp, pe strada Rosia Montana, bloc 4 etaje, termopane, parchet, gresie, geam baie, zona foarte liniistita cu multa verdeata **63.000 €;** ☎0728.777.132 office@ramax.ro

633. **Militari,** Gorjului, comision 0% dec., et. 5/6, 77 mp, 2018, 3 camere, 77 mp utili, bloc caramida, geam la baie, finisat la cheie, centrala proprie, contorizat individual, loc de parcare (suprateran). Pret: 85.000 euro (tva 5% inclus); **85.000 €;** ☎0742.400.300

634. **Militari,** Gorjului, comision 0% dec., et. 6/6, 77 mp, 2018, 3 camere, 77 mp utili, finisat la cheie, centrala proprie, te muti imediat, pret promotional 71.428 euro + 5% tva avans de minim 30%, pret de lista 73.333 euro + 5% tva, loc de parcare, **77.000 €;** ☎0742.400.300

635. **Militari,** Gorjului, comision 0%, dec., et. parter/4, 2018, 3 camere, dec., 2 grupuri sanitare, Parter/4, in suprafata de 56 mp utili + curte proprie 26 mp, finisat la cheie, gresie, faianta, parchet, usi de interior, comision 0%, **75.714 €;** ☎0742.400.300

636. **Militari,** Gorjului, comision 0, dec., et. 4/6, 112 mp, 2018, 3 camere cu loc de parcare inclus, pret bomba, finisat la cheie, 2 bai, lift, bloc lux, pereti din caramida, centrala proprie, termopane Salamander 5 camere, direct dezvoltator. **99.850 €;** ☎0742.400.300

637. **Militari,** Gorjului, comision 0, dec., et. 4/6, 113 mp, 2018, 3 camere, dec., etaj 4/6, bucatarie inchisa, 2 gr. sanitare cu geam la baie, finisat la cheie, pret de lista - 95.238 euro + 5% T.V.A., loc de parcare suprateran inclus in pret. **99.850 €;** ☎0742.400.300

638. **Militari,** Gorjului, comision 0, dec., et. 5/6, 77 mp, 2018, apartament cu 3 camere, constructie 2018 in cartierul militari, zona Valea Lunga, cu suprafata utila de 77 mp, etaj 5/6, geam la baie, 80.952 euro + 5% t.v.a., loc de parcare suprateran inclus. **85.000 €;** ☎0742.400.300

639. **Militari,** Gorjului, Iuliu Maniu, piata, metrou dec., et. 2/10, 74 mp, 1980, pozitionat in plan secund fata de artera principala, piata Gorjului, scoala 309, multiple centre comerciale: Lidl, Penny, Profi, Kaufland in proximitate. Tamplarie PVC + geam termopan integral **61.500 €;** ☎0773.937.205 a.gabriela@evocasainvest.ro

640. **Militari,** Gorjului, Valea Lunga, 10 minute metrou, dec., et. 4/6, 112 mp, 2018, 3 camere, dec., etajul 4 din 6, bloc cu lift, 2 bai, una cu geam la baie, constructie noua 2018, finisat la cheie, comision 0% **99.900 €;** ☎0742.400.300

641. **Militari,** Iuliu Maniu, dec., et. 1/5, 85 mp, 2018, direct dezvoltator, bloc nou p+5 beton si caramida sector 6, predare la cheie, compartimentari interioare caramida, finisaje la alegere, centrala termica, statie Ratb la 50 m, toate utilitatile, parcare. **72.250 €;** ☎0733.248.555

642. **Militari,** Iuliu Maniu, dec., et. 1/5, 70 mp, 2018, direct dezvoltator, bloc nou p+5 beton si caramida sector 6,predare la cheie, compartimentari interioare caramida, finisaje la alegere, centrala termica, statie ratb la 50 m, toate utilitatile, parcare. **58.900 €;** ☎0733.248.555

643. **Militari,** Iuliu Maniu, 200 m metrou, dec., et. 9/11, 74 mp, 2018, bloc nou situat la 200 de metri de statia de metrou Pacii ofera spre vanzare apartament cu 3 camere 74 mpu, etaj 9 din 11, complet dec., pret 76.500 euro, finalizare luna iunie 2018 **91.400 €;** ☎0757.578.682 razvan@rotarpark.ro

644. **Militari,** Iuliu Maniu, 200 m metrou, dec., et. 2/11, 77 mp, 2019, bloc nou situat la 200 de metri de statia de metrou Pacii ofera spre vanzare apartament cu 3 camere 77 mpu, etaj 2 din 11, complet dec., **96.000 €;** ☎0757.578.682 razvan@rotarpark.ro

645. **Militari,** Iuliu Maniu, 200 m, metrou, finalizat, dec., et. 11/11, 72 mp, 2018, imobil nou situat la 200 de metri de statia de metrou Pacii ofera spre vanzare apartament cu 3 camere 72 mpu,etaj 11 din 11, complet dec.-pret 82.100 euro.-finalizat, **82.100 €;** ☎0757.578.682 razvan@rotarpark.ro

646. **Militari,** Iuliu Maniu, 200 m, metrou, finalizat, dec., et. 10/11, 73 mp, 2018, imobil nou situat la 200 de metri de statia de metrou Pacii ofera spre vanzare apartament cu 3 camere 73 mpu, etaj 10 din 11, complet dec., pret 91.400 euro; **91.400 €;** ☎0757.578.682 razvan@rotarpark.ro

647. **Militari,** Iuliu Maniu, Metrou dec., et. 2/10, 74 mp, 1979, apartament 3 camere, 2 balcoane din care 2 inchise, **67.900 €;** ☎0720.121.777

648. **Militari,** Lujerului Cora, bloc nou semidec., et. 8/9, 82 mp, 2017, dezvoltator imobiliar, situat intre Cora Lujerului si mall Plaza, apartamentul se va preda finisat complet (gresie, faianta, parchet, termopan, usi interior, centrala) **85.000 €;** ☎0729.946.970

649. **Militari,** Lujerului, dec., et. 4/10, 70 mp, 1977, aproape de metrou Lujerului, 3 camere, etaj 4 / 10, confort I, dec., constr. intre 1977, supr. utila : 70mp, o baie, gresie, faianta, tamplarie termopan, necesita renovat. **72.500 €;** ☎0784.280.818 george.radulescu79@yahoo.com

650. **Militari,** Lujerului, 3 camere, dec., et. parter/10, 70 mp, 1979, apartament situat pe bulevardul Iuliu Maniu, pretabil pentru activitate de birouri/cabinet, este amenajat pentru birouri, are o sistem de alarma, toate imbunatatirile, 2 aparate de A/C, liber. **72.000 €;** ☎0760.654.540

651. **Militari,** Lujerului, bloc finalizat, comision 0, dec., et. 2/5, 86 mp, 2018, apartament spatios, modern, finisat, de 3 camere, 86 mp, living 29 mp, 2 gr. sanitare, 2 balcoane, geam la baie, lift optional, loc parcare subteran, cadastru, intabulare, contor gaze. **100.000 €;** ☎0742.400.300

652. **Militari,** Lujerului, Plaza Mall, Cora Lujerului, dec., et. 3/5, 68 mp, 2018, apartament 3 camere dec., suprafata 68 mp, etaj 3/5, 2 grupuri sanitare, geam la baie, lift, optional loc de parcare subteran, termen de finalizare in iunie 2018, comision 0% de la cumparator, **89.000 €;** ☎0742.400.300

653. **Militari,** Lujerului, Plaza Mall, Cora Lujerului, semidec., et. 3/5, 86 mp, 2018, apartament 3 camere, suprafata 86 mp, living de 29 mp, etaj 3/5, 2 grupuri sanitare, geam la baie, lift, optional loc de parcare subteran, termen de finalizare in iunie 2018, comision 0%, **100.000 €;** ☎0742.400.300

654. **Militari,** Mega Image, semidec., et. parter, 68 mp, 2013, apartament 3 camere, aprox 68 mp utili, parter in bloc stradal, vis-a vis de Mega Image Chiajna, langa RATB. Ideal pt. locuit, birou, cabinet sau orice business **50.000 €;** ☎0748.221.317/ 0729.104.645 artcityconstruct@gmail.com

655. **Militari,** Metro, Auchan, dec., et. demisol/6, 77 mp, 2017, 3 camere dec.e, demisol, finalizat, finisat, tva inclus in pret, parcare libera in incinta, www.pacii-residence.net. **55.000 €;** ☎0728.009.231 office@pacii-residence.net

656. **Militari,** Metro, Auchan, dec., et. parter/6, 85 mp, 2017, tva inclus in pret, parcare libera in incinta, www.pacii-residence.net, finalizat **71.000 €;** ☎0728.009.231 office@pacii-residence.net

657. **Militari,** Metro, Auchan, dec., et. 3/6, 85 mp, 2018, tva inclus in pret, parcare libera in incinta, www.pacii-residence.net, finalizat, **71.000 €;** ☎0728.009.231 office@pacii-residence.net

658. **Militari,** Metro, Auchan, dec., et. 1/6, 85 mp, 2017, tva inclus in pret, parcare libera in incinta, www.pacii-residence.net, finalizat, **71.000 €;** ☎0728.009.231 office@pacii-residence.net

659. **Militari,** Metro, Auchan, dec., et. 4/6, 87 mp, 2017, tva inclus in pret, parcare libera in incinta, www.pacii-residence.net, finalizat. **71.000 €;** ☎0728.009.231 office@pacii-residence.net

660. **Militari,** Metro, Auchan, dec., et. 4/6, 85 mp, 2017, tva inclus in pret, parcare libera in incinta, www.pacii-residence.net, finalizat. **71.000 €;** ☎0728.009.231 office@pacii-residence.net

661. **Militari,** Metro, Auchan, dec., et. 5/6, 85 mp, 2017, tva inclus in pret,

Imobiliare vânzări 3 CAMERE

709. **Obor,** Colentina, dec., et. 2/11, 70 mp, 1978, Doamna Ghica vav de parcul Plumbuita, piata Colentina, 2/11, bloc 1978, reabilitat termic, pe mijloc, 70mp, imb, g, f, p, um, termopan, cadastru, intabulare, balcon mare, accept credit, **66.500 €;** ☎021.688.08.67/ 0722.614.867

710. **Obor,** Colentina, Doamna Ghica, semidec., et. 8/10, 70 mp, 1978, BCR. parcul Plumbuita, gresie, faianta, parchet, termopan, usa metalica, aer conditionat, instalatie electrica pe cupru, bloc stradal, reabilitat termic, fara risc seismic, cadastru, intabulare, credit. **65.000 €;** ☎0787.882.999

711. **Obor,** Colentina, Doamna Ghica, vav Parc Plumbuita dec., et. 1/10, 64 mp, 1978, langa hotel Colentina aproape BCR, cf. 1 dec, 63 mp, bloc 1978 fara risc seismic, etaj 1/10, cf. 1 dec, 63 mp, vedere mixta, baie cu fereastra, apartament fara imbunatatiri, necesita renovare, cadastru, intabulare, **56.000 €;** ☎021.380.28.14/ 0737.435.628

712. **Obor,** Colentina, Mall Veranda, dec., et. 8/10, 74 mp, 1978, langa Magazinul Obor. Metroul la 3 min. piata si parcul sunt in spatele blocului, vedere-intrare stradala, 8/10 dec, 2 balcoane, pe mijloc, baie cu fereastra, accept credit, cadastru, intabulare, accesibil imediat, **71.500 €;** ☎0722.614.867/ 0723.947.833

713. **Obor,** Colentina, Masina de Paine ,vav Kaufland semidec., et. 1/10, 69 mp, 1971, Semistradal, langa metrou Obor 7, piata, min. Mall Veranda 5 min. scoala 27, gradinita, bloc civilizat, reabilitat termic, fara risc seismic, um, termopan, accept credit, liber, cadastru, intabulare, **65.000 €;** ☎0722.614.867/ 0723.947.833

714. **Obor,** Colentina, stradal, langa magazinul Obor dec., et. 1/10, 74 mp, 1977, metrou 3 min., aproape Mall Veranda, piata, parc, etaj 1/10, bloc 1977, 2 balcoane, pe mijloc, intrare, vedere stradala, imb., g, f, p, termopan, um, cadastru, intabulare, ideal locuit/ cabinet/ birou, **76.000 €;** ☎021.380.28.14/ 0737.435.628

715. **Obor,** Colentina, stradal, vav Kaufland, dec., et. 7/10, 70 mp, 1970, 5 min.,metrou aproape mall Veranda, Piata, cf 1 dec., 70 mp, bloc 1970 reabilitat termice pe mijloc, orientare est, baie cu fereastra, pe mijloc, vedere deschisa, imb, g, f, p, termopan, um, ac, cadastru, intabulare, **65.500 €;** ☎021.380.28.14/ 0737.435.628

716. **Obor,** Colentina, Teiul Doamnei, 10 min metrou dec., et. 4/8, 70 mp, 1984, Sectia 7 Politie, aproape Kaufland, mall Veranda, piata, Parc Tei, Plumbuita, etaj 4/8, bloc 1984, pe mijloc, orientare sud, 2 lifturi, 2 grupuri sanitare, fara imb, cadastru, intabulare, liber. **70.000 €;** ☎021.380.28.14/ 0737.435.628

717. **Obor,** Colentina, Teiul Doamnei, vav Sectia 7 semidec., et. 8/10, 67 mp, 1970, 5 min., Mall Veranda, Kaufland, aproape Parc, Tei, Plumbuita, bloc fara risc seismic, cf. 1, vedere mixta, orientare E-V, imb., gresie, faianta, termopan, um, ac, cadastru, intabulare, **61.000 €;** ☎0737.435.628/ 021.380.28.14

718. **Obor,** Doamna Ghica, Terasa, Complex Planorama, dec., et. 2/15, 85 mp, 2011, Metrou Obor 15 min. Mall Veranda 10 min. Lidl-Kaufland 5 min., bloc 2011, loc parcare subteran, centrala proprie, finisaje noi, 4 lifturi, su.70 mp, cadastru, intabulare, mobilat, accept credit, eliberabil rapid, **73.000 €;** ☎0722.614.867/ 0723.947.833

719. **Obor,** Lizeanu, Maica Domnului, 7 min, metrou, dec., et. 7/8, 78 mp, 1987, aproape Parcul Circului, Tei, cf.1 sporit, 2 bai, bloc reabilitat, vedere mixta, orientare E-V, bucatarie mare patrata 10 mp, sufragerie 20 mp, dormitooare de 14 mp respectiv 12 mp, imb., faianta, parchet, termopan, um, cadastru, **86.000 €;** ☎021.380.28.14/ 0737.435.628

720. **Obor,** Masina de Paine, 7 min. metrou, semidec., et. 1/10, 67 mp, 1970, langa scoala 27, 5 min. Kaufland, Mall Veranda, Colentina Teiul Doamnei, cf.1, bloc caramida, fara risc, reabilitat termic, orientare S-E, vedere mixta, curat gresie, faianta, parchet, termopan, um, cadastru, intabulare, liber, se accept credit, **61.000 €;** ☎021.380.28.14/ 0737.435.628

721. **Obor,** metrou semidec., et. 8/10, 69 mp, 1974, Apartament 3 camere, semidec., an 1974, suprafata utila 62 mp, etaj 8/10, 1 balcon inchis, 1 grup sanitar, vedere mixta, bloc stradal, necesita renovare completa, disponibil imediat, **74.000 €;** ☎0720.248.348 cityinvestestates@gmail.com

722. **Obor,** parc, metrou, mall Veranda, dec., et. 2/10, 70 mp, 1975, gresie, faianta, parchet, termopan, usa metalica, aer conditionat, geam la baie, stradal, vedere spate, balcon pe toata suprafata apartamentului, bloc reabilitat termic, fara risc seismic, cadastru, accepta credit. **73.900 €;** ☎0787.882.999

723. **Obor,Colentina,Maica** Domnului,Lizeanu,Lacul Tei dec., et. 7/8, 78 mp, 1987, 7 min. pana la metrou, 5 min. pana la Parcul Circului, 7/8, cf 1 sporit, dec, 2 bai, 78 mp, bloc nou, reabilitat termic, g, f, p, t, um, aer conditionat, cadastru si intabulare, zona linistita, accept credit, negociabil. **86.000 €;** ☎0724.336.834

724. **Obor,Colentina,Teiul** Doamnei,Kaufland,Mall Veranda semidec., et. 8/10, 67 mp, 1970, semistradal, pret bun, 8/10, cf 1, sdec, 67 mp, vedere mixta, geam la baie, renovat recent, bl fara risc seismic, usi interioare noi, g, f, t, um, instal noi, contorizat, liber, zona linistita, cu multa verdeata, negoc. **61.500 €;** ☎0770.956.572

725. **Oltenitei,** Aparatorii Patriei, comision 0% dec., et. 1/3, 87 mp, 2018, apartamentul compus din 3 camere dec.e, 2 bai si balcon este situat intr-un ansamblu rezidential de lux, in imediata vecinatate a zonei Aparatorii Patriei. Se aacepta credit. Mutare imediata **87.000 €;** ☎0764.832.071 smartrezidential@yahoo.com

726. **Oltenitei,** Popesti Leordeni, dec., et. parter/2, 63 mp, 2018, ocazie, 3 camere cu 150 mp curte. Bloc nou, 500 m fata de centru Popesti Leordeni, mai multe detalii la telefon. **67.500 €;** ☎0731.510.862 andrei.vatavu@zonadesud.ro

727. **Oltenitei-Sun** Plaza, dec., et. 2/4, 71 mp, 1979, apartament 3 camere, dec., renovat, situat la etajul 2/4, zona buna, metrou in apropiere, **69.500 €;** ☎0748.034.403

728. **OMV,** Lacul Tei, dec., et. 4/10, 78 mp, 1996, ap. 3 camere dec. in zona Tei OMV: 1 bucatarie + 1 living open space, 2 dormitoare, 1 baie. Vedere pe 2 parti. Apometre, usa metalica, 2 AC, parchet triplu, calitate. Se vinde mobilat si utilat, **105.000 €;** ☎0773.848.620 valeriuvrabie@gmail.com

729. **Oportunitate** 3 camere Vitan Mall **94.900 €;** ☎0799.029.194 cateliu.gabriel@catoma.ro

730. **Oportunitate** Barbu Vacarescu 3 camere **134.900 €;** ☎0799.029.194 cateliu.gabriel@catoma.ro

731. **Otopeni** central, strada Maramures, dec., et. 1/3, 76 mp, 2018, direct dezvoltator, apartament 3 camere la etajul 1 din 3 in complexul rezidential Maramures Residence situat in Otopeni pe str. Maramures aproape de intersectia cu str. Garii Otopeni, bloc finalizat. **76.000 €;** ☎0727.090.488/ 0722.602.948 radu@proestate.ro

732. **Otopeni** central, dec., et. 1/3, 68 mp, 2018, apartament de 3 camere suprafata utila totala de 67.54 mp din care balcon de 14 mp, 1 loc de parcare, finisaje premium in complex Maramures Residence ansamblu rezidential situat in Otopeni, **69.000 €;** ☎0727.090.488/ 0722.602.948 radu@proestate.ro

733. **Ozana,** Fetesti, semidec., et. 1/4, 64 mp, 1970, ID: 3864, Ozana - Fetesti, 3 camere, confort 1, semidec., etaj 1 din 4, suprafata 64 mp, an constructie 1970, renovat complet, lux, loc de parcare, la 10-15 min de metrou, se accepta credit, **72.000 €;** ☎0738.685.854

734. **Ozana, Fetesti, str. Drum Gura Siriului, 71 mp, 2018, bloc S+P+4E+5R, finaliz. dec.18-ian.19. Ap. 2gr. sanitare, st 77,05 mp cu balcon. Se vinde la cheie, cu centrala. P 950 E/mp-cash sau 1000 E/mp-prima casa/ipotecar. Comision 0. www.cbs-imob.ro 950 €; ☎0722.511.217/ 0762.628.915**

735. **Ozana, Fetesti, str. Drum Gura Siriului, 65 mp, 2018, bloc S+P+4E+5R, finalizare dec.18-ian.19. Ap. 2gr. sanitare, st 78,30 mp cu terasa+balcon. Se vinde la cheie, cu centrala. P 950 E/mp-cash sau 1000 E/mp-prima casa/ipotecar. Comision 0. www.cbs-imob.ro ☎0722.511.217/ 0762.628.915**

736. **Ozana, Fetesti, str. Drum Gura Siriului, 69 mp, 2018, bloc S+P+4E+5R, finalizare dec.18-ian.19. Ap. 2gr. sanitare, st 80.50 mp cu balcon. Se vinde la cheie, cu centrala. P 950 E/mp cash sau 1000 E/mp prima casa/ipotecar. Comision 0. www.cbs-imob.ro 950 €; ☎0722.511.217/ 0762.628.915**

737. **Ozana,** Trapezului, apartament 3 camere, dec., et. 8/9, 56 mp, 1974, particular, vand apartament 3 camere dec. in spatele liceului de Chimie Costin Nenitescu, 5 minute metrou 1 Decembrie, an 1974, confort 2 sporit, etaj 8 din 8 cu uscatorie deasupra, 56 mp util, **58.500 €;** ☎0727.040.922 tiberiu.modoianu@gmail.com

738. **Pache** Protopopescu, Plantelor, semidec., et. 6/7, 144 mp, 1948, Plantelor, 3 camere, 2 bai, 2 balcoane, vedere frumoasa, parchet lemn, tamplarie interioara lemn, termopan, centrala termica, necesita renovare, **90.000 €;** ☎0720.663.399 siadconcept@gmail.com

739. **Pacii-Iuliu** Maniu, 200 m metrou, dec., et. 2/11, 77 mp, 2019, bloc nou, situat la 200 de metri de statia de metrou Pacii ofera spre vanzare apartament cu 3 camere77 mpu, etaj 2 din 11, complet dec., 2 gr.sanitare-pret 96000 euro tva inclus, **96.000 €;** ☎0757.578.682 razvan@rotarpark.ro

740. **Pantelimon** Delfinului vanzare apartament 3 camere semidec., et. 5/10, 62 mp, 1977, **58.900 €;** ☎0753.199.924 ion.milea@galaxyimob.ro

741. **Pantelimon,** semidec., et. 4/8, 72 mp, apartament 3 camere Pantelimon, o statie de Mega Mall. 3 camere, 2 bai, 1 balcon. **75.000 €;** ☎0723.390.902 pfabucuradrian@gmail.com

742. **Pantelimon,** semidec., et. 5/9, 75 mp, Delfinului, Mega Mall, cf. 1 5/9, balcon, 75 mp, bine pozitionat, scara civilizata, aproape scoala si gradinita, piata, transport in comun aproape, liber, toate actele, urgent, pret negociabil **59.000 €;** ☎0761.749.316/ 0722.824.757

743. **Pantelimon,** dec., et. 9/10, 62 mp, 1974, Morarilor, bloc stradal, 3 camere, dec., 62 mp, etaj 9/10, scara de bloc, curata, linistita, fara restantieri, bloc an 1974, zona facila, metrou la 10 min, toate actele, se accepta credit, negociabil, **64.000 €;** ☎0758.085.005 lucian@confortcasaimobiliare.ro

744. **Pantelimon,** dec., et. 8/10, 72 mp, 1975, va propun un apartament cu 3 cam.dec.e etajul 8/10,bloc stradal vedere spate. Este pe soseaua Pantelimon, langa liceul Blaga este amenjat iar mobila ramana in apartament bonus pentru cumparator; **61.000 €;** ☎0726.379.675 lineeaimobiliare@yahoo.com

745. **Pantelimon,** dec., et. 3/10, 70 mp, 1976, vand apartament 3 camere, stradal cu multiple imbunatatiri, instalatii sanitate si electrice schimbate. Se vinde partial mobilat. Zona linistita. acte la zi, eliberare imediata. Pret discutabil. **68.000 €;** ☎0762.878.215 Pakofromromania@yahoo.com

746. **Pantelimon,** dec., et. 10/10, 70 mp, 1976, vav Liceu Blaga, 3 camere, dec., in bloc reabilitat termic, constructie 1976, stradal, situat la etajul 10/10, acte, negociabil, necesita renovare. **55.000 €;** ☎0725.084.444/ 021.210.76.00 ancasweethome@gmail.com

747. **Pantelimon,** Ambianta, dec., et. 9/10, 72 mp, 1975, apartament 3 camere, reabilitat, utilat cu mobila, echipamente electrocasnice, jaluzele exterioare electrice, izolat interior si exterior - Proprietar, **65.000 €;** ☎0720.333.909 avram_andi@yahoo.com

748. **Pantelimon,** Cimitirul Armenesc, Lidl, semidec., et. 4/8, 1982, apartament confort 1, semidec., bloc 1982, situat la etajul 4/8, suprafata de 72 mp. 2 grupuri sanitare, 2 lifturi , bloc curat, cadastru si intabulare, **72.500 €;** ☎021.231.23.18/ 0731.144.159

749. **Pantelimon,** Cora, Vergului, spitalul Malaxa semidec., et. 2/10, 50 mp, 1975, 2/10, confort 2, gresie, faianta, parchet, termopan, usa metalica, usi interioare schimbate, bloc reabilitat termic, bloc civilizat, acces rapid la mijloacele de transport, cadastru, intabulare **48.500 €;** ☎0787.882.999

750. **Pantelimon,** Liceul Lucian Blaga, dec., et. 7/10, 70 mp, 1974, apartament 3 camere, bloc reabilitat termic, an constructie 1974, etajul 7/10, dec., confort 1, suprafata utila 62 mp, suprafata totala 70 mp, necesita renovare, disponibil imediat, negociabil; **60.000 €;** ☎0720.248.348/ 0734.345.341 cityinvestestates@gmail.com

751. **Pantelimon,** liceul Lucian Blaga, Cora, dec., et. 4/10, 72 mp, 1975, Spitalul Pantelimon, etaj 4/10, dec., termopan, usa metalica, balcon spa?ios pe tot apartamentul, intrare stradal?, liber, pozitie buna, bloc reabilitat termic, cadastru, intabulare, certificat energetic. **57.000 €;** ☎0787.882.999

752. **Pantelimon,** Mega Mall, Arena Nationala, dec., et. 9/11, 70 mp, 1977, Nu sunt interesat de schimburi. Apartamentul are o baie, 2 balcoane mari, ferestre PVC, etajul 9 din 11, loc de parcare, vedere Sos. Pantelimon, an constructie 1977, 5 min de Mega Mall, **83.000 €;** ☎0744.443.018 gabidumitrescu77@yahoo.com

753. **Pantelimon,** Morarilor, dec., et. 10/10, 72 mp, 1975, 5 min Mega Mall, terasa izolata, balcon 10m inchis cu termopan, usa metalica, gresie, faianta, parchet, aer conditionat, hol locuibil, geam baie, lift nou, scara curata, acces rapid RATB, ☎0743.060.800/ 0742.013.393

754. **Pantelimon,** Morarilor, semidec., et. 10/11, 66 mp, 1978, apartament 3 camere, semidec., et. 10/11, curat, 2 balcoane, geam baie, vedere stradala, cadastru, intabulare, eliberabil. **69.900 €;** ☎0749.199.193 cornelia.ionita@confortcasaimobiliare.ro

755. **Pantelimon,** Morarilor, Fundeni,sectia 9 politie semidec., et. 1/8, 65 mp, 1982, Delfinului, etaj 2/10, termopan, usa metalica, usi interioare schimbate, 2 grupuri sanitare, bloc 1985, spatios, bloc reabilitat termic, liber, cadastru, intabulare, se accepta credit, negociabil. **68.900 €;** ☎0787.882.999

756. **Pantelimon,** Parc Morarilor, dec., et. 8/10, 70 mp, 1979, apartament confort 1, dec. situat la etajul 8/10, are o suprafata de 70 mp. bloc 1979, reabilitat, balcon, gresie, faianta, parchet, termopan, aer conditionat, intabulat, liber, **64.900 €;** ☎021.231.23.18/ 0731.144.151

757. **Pantelimon,** sectia 9 politie, Parc Morarilor, dec., et. 5/10, 68 mp, 1975, apartament 3 camere, bloc in curs de reabilitare termica, 1975, confort 1, dec., suprafata utila - 62 mp, renovat, repartitoare, un grup sanitar, 1 balcon inchis; lift nou; se accepta credit; **63.000 €;** ☎0734.345.341 cityinvestestates@gmail.com

758. **Pantelimon,** spital, stradal, dec., et. 4/10, 70 mp, 1976, 4/10, cf. 1, dec, 70 mp, balcon spatios pe tot ap, renovat, bl reabilitat termic, fara risc seismic, g, f, p, t, um, instalatii si coloane de apa noi, scara si vedere stradala, cadastru si intabulare, pret bun, neg., **62.500 €;** ☎0770.956.572

759. **Pantelimon,** Spitalul de Urgenta, dec., et. 7/10, 65 mp, 1976, etajul 7/10 etaje intr-un bloc construit in anul 1976 (fara risc seismic), cu o suprafata de 65mp + balcon de 8mp (care nu se regaseste pe releveu), dec., confort 1 **59.999 €;** ☎0745.502.099 adipiciu@gmail.com

760. **Pantelimon,** Str Pescarusului, et. parter/4, 1983, vand apartament 3 camere, reformat, mobilat, centrala proprie, balcon. ☎0772.726.095

761. **Parc** Moghioros, Valea Calugareasca, vanzare apartament 3 camere semidec., et. 10/10, 61 mp, **61.500 €;** ☎0725.540.400 vlad@vladtrimbitasu.ro

762. **Parc** Oraselul Copiilor, apartament 3 camere dec., et. 3/3, 89 mp, 2018, Apartamentul cu 3 camere este situat in zona Constantin Brancoveanu la 3 minute de statia de metrou Constantin Brancoveanu si Parcul Oraselul Copiilor, **115.000 €;** ☎0726.448.357/ 0725.597.221 claudiu.p@star-construct.ro

763. **Parcul** Carol, Cutitul de Argint, langa ANAF sect 4 semidec., et. 2/2, 80 mp, 1947, obtinut din alipirea unui apartament de doua camere si o garsoniera, este renovat recent, **59.000 €;** ☎0731.609.187/ 0730.126.776 floreangeorge@gmail.com

764. **Parcul** Carol, Liberty Mall, Hotel Marriott, Unirii dec., et. 8/8, 72 mp, 1987, apartament spatios cu 3 camere si 2 bai, situat langa Parcul Carol si LibertyMall, la 5 minute cu tramvaiul de Unirii, decom, cu supr. de 76 mp, aflat intr-un bloc dat in folosinta in 1987. Proprietar **75.800 €;** ☎0799.189.387/ 0720.785.276 vladimir.neisser@gmail.com

765. **Parcul** Cismigiu apartament 3 camere semidec., et. 9/9, 90 mp, 1940, **99.500 €;** ☎0720.565.898 nicoleta.schik@activimob.ro

766. **Penthouse** 3 cam 121 mp si terasa 114 mp bloc 2011 Comision0% COLENTINA **143.000 €;** ☎0725.540.400 vlad@vladtrimbitasu.ro

767. **Petre** Ispirescu- Drumul Sarii dec., et. 3/8, 75 mp, 1989, vand apartament 3 camere, faianta si gresie. Relatii la dl. Mihalache. Pret negociabil, **83.000 €;** ☎0764.478.272

768. **Piata** Covasna, Berceni semidec., et. 1/4, 64 mp, 1968, Berceni, str Covasna, semidec., et. 1/4, 64m, an 1968, confort 1, semidec., et. 2/4, geam baie, fara imbunatatiri, reabilitat termic, vedere spate, 67.500 euro discutabil, **67.500 €;** ☎0726.197.162 doinamarlena@gmail.com

769. **Piata** Dorobanti, Beller semidec., et. 3/4, 75 mp, 1980, Apartament proaspat renovat, liber, linistit, vedere spate, bloc de 4 nivele, din 1980, instalatii electrice si sanitare schimbate, accept credit, parcul Beller la 2 minute de mers, **153.000 €;** ☎0769.480.521/ 0752.980.072

770. **Piata** Iancului, semidec., et. 6/8, 67 mp, 1964, ap.3 cam semidec., etaj 6/8, imobil reabilitat, constructie 64, cadru beton, caramida plina, vedere mixta, bucatarie inchisa, 2 balcoane, lift, instalatie electrica noua, ac, mobilat/utilat, metrou 3 min., credit **70.000 €;** ☎0736.860.180 staffimobiliar@yahoo.ro

771. **Piata** Kogalniceanu semidec., et. 1/6, 58 mp, 1960, Piata Kogalniceanu, etaj 1/6, semidec., renovat: gresie, faianta, parchet Tripan, usa metalica, un balcon+o logie. Pret negociabil, **69.990 €;** ☎0734.707.748 elenasimeanu@gmail.com

772. **Piata** Lahovari, apartament cu arhitectura interbelica dec., et. parter/4, 74 mp, 1930, **139.000 €;** ☎0799.029.263 raluca.timofti@catoma.ro

773. **Piata** Muncii metrou dec., et. 5/7, 75 mp, 1985, Vatra Luminoasa, dec., et 5/7,an 1985,2 grupuri sanitare, mobilat modern,utilat, se accepta credit. Vecinatati: Mihai Bravu, Maior Coravu, Calea Calarasilor, Decebal, Pache Protopopescu. OVA 120902 **110.000 €;** ☎0752.099.439 office@catalog-rezidential.ro

774. **Piata** Natiunile Unite, zona Tribunalului vechi, semidec., et. 2/5, 1965, Curtea de Apel Bucuresti, ofer apartament de 3 camere confort 1, stradal, termopan, gresie, faianta, parchet din constructie (foarte bine intretinut), loc de parcare in proprietate. **89.000 €;** ☎0721.624.980

775. **Piata** Romana, semidec., et. 4/8, 112 mp, 1938, Dacia etaj 4 ,apartament 3 camere, baie si grup sanitar de servici, balcon tip logie, suprafata 112 mp, imobil vechi fara risc seismic, liber, cadastru si intabulare. **129.900 €;** ☎0724.226.342/ 021.312.59.99 cristian@k-imobiliare.ro

776. **Piata** Romana, Bulevardul Magheru, dec., et. parter/9, 63 mp, 1962, stradal, coloane langa metrou, 5 min. ,Universitate, Victoriei, ultracentral, P/9, cf. 1 dec, 63 mp, bloc 1962 fara bulina, intrare stradala, vedere spate, orientare est, imb., g, f, p, t, um, ac, intabulare, ideal locuit/ cabinet/ birou **75.000 €;** ☎021.380.28.14/ 0737.435.628

777. **Piata** Sudului - disponibil imediat et. 3/7, 73 mp, 2017, 3 camere, lux, ac, ct, gfp, disponibil imediat, **88.100 €;** ☎0723.535.968

778. **Piata** Sudului, et. 1/7, 70 mp, 2017, 3 camere, lux, ac, ct, g, f, p, disponibil imediat, **83.475 €;** ☎0723.535.968

779. **Piata** Sudului, Ap. Patriei, Sos.Oltenitei, dec., et. 1/4, 70 mp, 1984, ID: 4809, Pta. Sudului, Ap. Patriei, dec., etaj 1/4, suprafata 70 mp, an constructie 1984,2 bai, renovari recente, instalatie electrica, sanitara schimbata, 7 min pana la M. Ap. Patriei, se acc credit **75.000 €;** ☎0729.842.974

780. **Piata** Sudului, Aparatorii Patriei, dec., et. 1/8, 70 mp, 1981, Soseaua Oltenitei ID:4737, Berceni - Tulnici, 3 camere, confort 1, dec., etaj 1/8, suprafata 70 mp, an constructie 1981, 2 bai, renovat complet, la 10 min de M. Pta. Sudului, geam la baie, se accepta credit **74.000 €;** ☎0729.842.974

781. **Piata** Trapezului, Bulevardul 1 Decembrie 1918, semidec., et. 3/8, 67 mp, 1982, vand apartament 3 camere la mai putin de 5 minute de statia de metrou 1 Decembrie 1918, **80.000 €;** ☎0745.089.956 pavelcdenis@gmail.com

782. **Piata** Unirii dec., et. 2/7, 82 mp, 3 camere dec.e, situate intrun bloc monolit, in Piata Unirii, vedere mixta, **175.000 €;** ☎0747.777.767/ 021.323.00.10 office@centralimobiliare.ro

783. **Piata** Victoriei, 1-2 min.de Spital Gr.Alexandrescu 100 mp, apartament de vanzare in vila la etajul 1, conf.1, liber, cu vedere mixta, dispune de 2 grupuri sanitare si 1 balcon, constructie reabilitata termic in 2017, termopane, parchet, gresie, faianta, etc. **130.000 €;** ☎0722.301.910

784. **Piata** Victoriei, Titulescu, 1 Mai, metrou, parc dec., et. 2/6, 81 mp, 2017, 3 camere. Gata de mutat, confort lux, etaje disponibile 2-5. Apartamentele au o suprafata utila de 81 mp, s. utila cu balcoane 92 mp. **204.000 €;** ☎0751.455.405 vmvictoriei@gmail.com

785. **Pipera** dec., et. 3/3, 84 mp, 2018, apartamente noi zona Matei Millo-Popasului. 1000euro/mp util, se predau complet finisate + baile echipate. Imobilul se afla intre padurile Andronache si Cretulescu. **91.682 €;** ☎0764.088.527 dumitrescu.ddana@yahoo.com

786. **Pipera** rond OMW, 3 camere apartament nou dec., et. parter/7, 75 mp, 2018, apartament 3 camere in Pipera, rond OMW, comision 0. **82.500 €;** ☎0723.002.133/ 0724.046.651 contact@4city.ro

787. **Pipera** Zoo, 3 camere, 111mp, parcare subterana si 2 boxe. dec., et. 1/3, 111 mp, 2009, **119.900 €;** ☎0735.551.422 florin.toma@catoma.ro

788. **Pipera,** dec., et. 7/7, 240 mp, 2013, Diamond Residence, vanzare penthouse 3 camere, centrala proprie, incalzire in pardoseala, terasa 80 mp, finisat, **175.000 €;** ☎0736.700.700 andreea.paun@diamond-residence.ro

789. **Pipera,** Bucuresti, Sector 1, dec., et. 1/7, 131 mp, 2012, camere: 3, Suprafata utila: 108.22 mp. Suprafata utila totala: 131.01 mp. Compartimentare: dec.. Confort: lux. Etaj: etaj 1 / 7. Nr. bucatarii: 1. Nr. bai: 2. An constructie: 2012; **143.455 €;** ☎0727.834.285 vitalestate0@gmail.com

790. **Pipera,** Bucuresti, Sector 1, dec., et. 1/7, 94 mp, 2012, nr. camere: 3. Suprafata utila: 79,81 mpSuprafata utila totala: 94.94 mp. Compartimentare: semidec.. Confort: lux. Etaj: etaj 1 / 7. Nr. bucatarii:1. Nr. bai: 2. An constructie: 2012; **101.300 €;** ☎0727.834.285 vitalestate0@gmail.com

791. **Pipera,** Cuza Voda, dec., et. 1/3, 90 mp, 2018, teren de 500 mp avand amprenta la sol de 200 mp si suprafata totala construita de 980 mp dispusi pe 3 nivele, P+3 retras. Sunt doar 7 apartamente cu 3 camere; **120.000 €;** ☎0745.502.099 adipiciu@gmail.com

792. **Pipera,** Popasului, Voluntari, Matei Millo, dec., et. 1/3, 70 mp, 2017, apartamente noi 3 camere in complex rezidential distribuite in 3 imobile tip s+p+1+m zona Popasului- Matei Millo, Pipera, Voluntari, Androache, oferta limitata, direct de la dezvoltator, **59.900 €;** ☎0723.642.690 andrei.istodor@aartt.ro

793. **Policlinica** Vitan semidec., et. 1/2, 64 mp, 1940, vand apartament 3 camere, circular, Policlinica Vitan, balcon, centrala proprie, **49.000 €;** ☎0722.567.809

794. **Popesti** Leordeni, dec., et. 1/2, 2013, apartament 3 camere Popesti Leordeni, 3 bai, full mobila la comanda, **80.000 €;** ☎0758.845.779 georgedulgheru81@gmail.com

795. **Popesti** Leordeni, Drumul Fermei, dec., et. 2/2, 103 mp, 2018, apartament deosebit, situat intr-o zona de case foarte linistita, la etajul doi cu pod, intr-o vila foarte cocheta, curte proprie inchisa, finisaje de cea mai buna calitate, cadastru, intabulare. **81.000 €;** ☎0747.848.897 office.prosud@gmail.com

796. **Popesti** Leordeni, metrou D.Leonida, la strada mall dec., et. 5/5, 76 mp, 2016, Popesti Leordeni, metrou D.Leonida 10 minute, 3 camere dec., 76 mp, direct proprietar an 2016, et 5/5, lift, acoperis izolat vata bazaltica (pod), centrala, **69.000 €;** ☎0720.731.474 otelea_catalin@yahoo.com

797. **Popesti** Leordeni, metrou, dec., et. 2/5, 92 mp, 2019, apartament 3 camere, dec. metrou Leonida, 92 mp. **79.500 €;** ☎0734.826.639/ 0733.373.483 tiberius@sudrezidential.ro

798. **Popesti** Leordeni, Politie, dec., et. 2/3, 88 mp, 2018, vand ap 3 camere (lux) dec.,etaj 2 din 3, 88 mp+2 balcoane (total 12 mp), gresie/faianta in bucatarie/baie si hol, parchet in camere, centrala/calorifere noi, termopane, 5 min de Bucuresti. **86.900 €;** ☎0726.801.801/ 0770.909.706 vlad@sudrezidential.ro

799. **Popesti** Leordeni, vila 3 camere pret de apartament dec., 80 mp, 2017, structura beton, caramida porotherm, termoizolatie 10 cm, finisaje la alegere, toate utilitatile, localizat Str. Intrarea Viilor nr. 23, pod mansardabil finisat 35 mp, teren liber 25 mp. **73.500 €;** ☎0724.396.201/ 0764.180.052

800. **Popesti-Leordeni,** metrou Dimitrie Leonida, dec., et. 2/5, 79 mp, 2016, 3 camere, 3 balcoane, 2 bai, se vinde utilat si mobilat, loc parcare inclus in pret, dec.. Pret usor negociabil, nu doresc sa fiu contactat de ag. imobiliari, **75.000 €;** ☎0760.558.526 marianimobiliare1@gmail.com

801. **Prahova,** Sinaia calea Moroieni semidec., et. 4/4, 72 mp, 1991, super oferta, apartament spatios 3 camere, 4/4 , bloc vechi, zona de munte, linistita, TVA inclus, comision 0, pret negociabil **45.000 €;** ☎0728.132.404 office@ideal-residence.ro

802. **Prelungirea** ghencea trei camere 78 mp. dec., et. 1/4, 78 mp, 2018, se accepta orice tip de plata, apartament cu trei camere in zona Prelungirea Ghencea, situat la etajul 14, suprafata utila totala 78 mp, dec., finisaje de calitate superioara, racordat la toate utilitatile. Pret fara TVA; **72.600 €;** ☎0764.665.766/ 0799.929.024 simona.b@star-construct.ro

803. **Prelungirea** Ghencea, dec., et. parter/2, 160 mp, 2009, apart. superb intr-o vila cu 8 apart, cu gradina, terasa, foisor si gratar, la doar 9 km de centrul Bucurestiului, cu toate facilitatile, magazine in apropiere, Mega Image si Penny, piscina. Teren ap. 128 mp. **92.000 €;** ☎+447466958378 corriyna71@yahoo.com

804. **Prelungirea** Ghencea, 0% comision, apartament 3 camere modern, situat in cartier rezidential nou dec., et. 1, 84 mp, 2018, **54.999 €;** ☎0738.156.800 firstimobiliare@gmail.com

805. **Prelungirea** Ghencea, Ansamblul Primavara, dec., et. parter/6, 93 mp, 2008, 3 camere + 2 garaje, 93 mp utili, dec., parter inalt din 6, bucatarie inchisa, 2 bai, 3 aer conditionat, centrala proprie, balcon 8 mp, acte disponibile, 200 m RATB. Comision 0%, **95.000 €;** ☎0730.556.910

806. **Prelungirea** Ghencea, Cartierul Latin, dec., et. 1/6, 70 mp, 2017, direct proprietar, vindem apartamente cu 2 si 3 camere, comision la vanzare 0, loc de parcare inclus in pret, se acepta credit prima casa, imobiliar etc, reducere la plata cash. **52.000 €;** ☎0765.420.123 evelin.residence@yahoo.com

807. **Prelungirea** Ghencea, comision 0, apartament 3 camere in vila cu gradina, dec., et. 1/1, 96 mp, **99.000 €;** ☎0723.325.257 contact@mihaelaanton.ro

808. **Prelungirea** Ghencea, Drumul Ghindari 3 cam semidec., et. 1/4, 2012, Prelungirea Ghencea Drumul Ghindari bloc nou, supr utila 80 mp, 2 bai, bloc foarte solid din caramida cu centrala termica, camere mari, foarte spatios si luminos, **66.000 €;** ☎0722.267.010/ 0753.953.452 romservintermed@gmail.com

809. **Prelungirea** Ghencea, Latin, apartament cu gradina si parcare, comision 0, dec., et. parter/1, 90 mp, **89.000 €;** ☎0723.325.257 contact@mihaelaanton.ro

810. **Prelungirea** Ghencea, Valea Oltului, bloc nou, apartament 3 camere premium semidec., et. parter/3, 71 mp, **64.000 €;** ☎0725.540.400 vlad@vladtrimbitasu.ro

811. **Prelungirea** Ghencea, Valea Oltului, bloc nou, apartament 3 camere premium semidec., et. 1/3, 65 mp, **59.000 €;** ☎0725.540.400 vlad@vladtrimbitasu.ro

812. **Prelungirea** Ghencea, Valea Oltului, bloc nou, apartament 3 camere premium semidec., et. 2/3, 65 mp, **59.000 €;** ☎0725.540.400 vlad@vladtrimbitasu.ro

813. **Rahova** dec., et. 6/8, 68 mp, Proprietar, vand apartament cu 3 camere dec., proaspat zugravit si igienizat, situat la etajul 6 din 8, cu vedere catre spatele blocului, zona foarte linistita, **62.500 €;** ☎0720.067.987 vtatianam@yahoo.com

814. **Rahova** - Barca, cf. 1, p/8, dec., 5/8, liber, imbunatatiri, bloc reabilitat, ST-76 mp, 68.000 - 62.000 Euro; ☎0787.638.327/ 0762.966.973

815. **Rahova** - Nasaud apartament 3 camere vanzare dec., et. 1/8, 70 mp, 1986, **65.700 €;** ☎0736.360.011 paul.predus@galaxyimob.ro

816. **Rahova** Dream Residence dec., et. parter/6, 71 mp, 2018, 3 camere 71 m.p. dec. etaj p din 6, complet finisat, sector 5, Dream Residence **69.900 €;** ☎0734.824.188 office@dream-residence.ro

817. **Rahova** Sebastian vanzare apartament 3 camere dec., et. 9/10, 70 mp, 1986, **67.000 €;** ☎0765.898.274 alinaborbilau@galaxyimob.ro

818. **Rahova** Vicina semidec., et. parter/8, 67 mp, 1986, proprietar vand 3 camere, str.Vicina, nr.3, p/8, 67 mp. util, nu are balcon, usa metal, termopane, gresie, faianta, necesita zugravit, pret negociabil, accept credit, **59.500 €;** ☎0744.105.249

819. **Rahova,** dec., et. 3/10, 81 mp, 2018, apartament 3 camere 81 mp utili, Confort Urban Rahova, complex rezidential cu peste 30 de blocuri deja finalizate, garantam un proiect conform celor mai inalte standarde de confort si siguranta. **69.900 €;** ☎0727.592.696 iulian@sudrezidential.ro

820. **Rahova,** dec., 70 mp, 1985, Margeanului, Rahova, apartament 3 camere, dec., 2 bai, balcon, curat, geamuri termopan, parchet, vedere pe spate, foarte liniste, bloc din 1990, apropiere magazine, ratb, scoalii, etc **55.000 €;** ☎0721.608.435 Dicuemanuel@yahoo.com

821. **Rahova,** semidec., et

Imobiliare vânzări 3 CAMERE

876. **Stefan** cel Mare, Aleea Circului, semidec., et. 3/4, 67 mp, 1963, Stefan cel Mare, chiar pe Aleea Circului in blocurile de 4 etaje, va propunem un ap de 3 camere semidec. cu interior curat, fara imbunatatiri majore, acte la zi, se accepta credit. **86.900 €;** ☎0771.791.542

877. **Stefan** cel Mare, Bellagio, semidec., et. 7/9, 64 mp, 1963, Lizeanu, etaj 7/9, multiple imbunatatiri, vedere mixta, reabilitat termic, 5 min metrou Obor, acte la zi, cash/credit, vecinatati: Mosilor, Colentina, Lacul Tei, Parcul Circului. **69.900 €;** ☎0758.074.444/ 021.210.76.00 valigeorgescu88@gmail.com

878. **Stefan** cel Mare, chiar la metrou, semidec., et. 3/3, 83 mp, 1938, intersectie Tunari, stradal, cf. 1, 2 gr. sanitare, 2 balcoane, fara imbunatatiri, liber, toate actele, risc seismic 2, toate actele, **50.000 €;** ☎0728.777.132 office@ramax.ro

879. **Stefan** cel Mare, metrou Obor dec., et. 2/10, 80 mp, 1983, dec., etajul 2/10, vedere mixta, pretabil locuit si birou, imbunatatiri: gresie, faianta, parchet, termopan. Vecinatati: Mosilor, Parcul Circului, Obor, Mihai Bravu, Tunari, OVA 63464 **105.000 €;** ☎0752.099.439 office@catalog-rezidential.ro

880. **Strada** Weiner Palada, Militari, dec., 2017, apartamente 3 camere cu mobila de bucatarie inclusa in Militari. Apartamente spatioase si finisate la cheie la cel mai inalt standard de calitate si confort; **29.900 €;** ☎0722.566.222

881. **Straduintei,** proprietar, et. 9/10, 59 mp, 1969, 3 cam., um, termopane, boxa subsol, scoala, gradinita, liber, zona linistita, curatenie, fara datorii, **56.000 €;** ☎0766.282.740

882. **Tei,** vav de Domino Plaza, apartament 3 camere dec., et. 4/10, 75 mp, 1978, Lacul Tei vav de Domino Plaza, vanzare apartament 3 camere, confort 1, in suprafata totala utila de 75 mp. situat in bloc reabilitat termic, **74.950 €;** ☎0725.895.200/ 0735.523.505 munteniagrup2005@yahoo.com

883. **Teiul** Doamnei, semidec., et. 2/2, 1968, apartament 3 camere living open space cu bucataria doua dormitoare balcon reonvat recent contorizare apa gaz electrica separat imobil 2 nivele apartament la et 2 conf 2 randament investite 9 %, **40.900 €;** ☎0756.923.564 ocaziebuna@gmail.com

884. **Teiul** Doamnei, Colentina, semidec., et. 5/10, 69 mp, 1970, apartament confort 1, spatios si intim, intrun bloc foarte civilizat , reabilitat, ap. are parchet, gresie si faianta, aer conditionat este liber, se poate viziona dupa data de 20 iulie. Pretul e foarte bun **67.500 €;** ☎0723.261.575 tudorsimobiliare@yahoo.com

885. **Th** Pallady, metrou 1 Decembrie 1918, 3 cam dec., et. 1/5, 79 mp, 2018, dezoltator, ap cu 3 cam dec., 79 mp utili, constructie beton, caramida, izolat cu polistiren exterior, termopan, lift, credit, finalizare rapida, finisaje la alegere g, f, p, t, um, centrala de ap. **71.300 €;** ☎0731.510.854 ionut.epure@zonadesud.ro

886. **Theodor** Pallady dec., et. parter/10, 60 mp, 1976, vanzare apartament cu 2 camere, confort 2, dec., situat pe Bulevardul Theodor Pallady, stradal. Apartamentul are gresie, faianta, parchet, termopan, usa metalica. Cadastru, intabulare **66.000 €;** ☎0726.904.451 georgiana.l@star-construct.ro

887. **Theodor** Pallady , Policolor, Titan, Salajan, Teclu dec., et. 3/7, 85 mp, 2017, apartament de 2 camere tip 1 dec., bucatarie inchisa, balcon spatios cu posibilitate de inchidere, compartimentari caramida atat exterior cat si interior. Finisajele sunt premium **75.000 €;** ☎0736.362.117 daniela.dinu@metropolitanresidence.ro

888. **Theodor** Pallady 1 min metrou, bloc stradal, dec., et. 7/10, 78 mp, apt. spatios, luminos, vedere mixta est si vest, 2 balcoane, baie cu fereastra, t, p, f, g, um, ac, instalatii electrice si sanitare refacute, bucatarie mobilata pe comanda pret 82000 e/mobilat integral 85000 e. **82.000 €;**

889. **Theodor** Pallady, dec., apartamente noi, 3 camere, Parter, etaj 1 si 2 din P+3 cu loc de parcare. Apartamentele se livreaza la cheie. Preturi de la 85.000 Euro, TVA inclus **85.000 €;** ☎0735.011.420/ 0721.252.235

890. **Theodor** Pallady, dec., 88 mp, 2017, oferta, Theodor Pallady, apartament 3 camere, 85000 euro (tva 5% inclus). Comision 0. Locatia: Theodor Pallady (5 min de statia de metrou Nicolae Teclu), **85.000 €;** ☎0732.457.065/ 0722.297.332 gabriela@metropolitanresidence.ro

891. **Theodor** Pallady, 241 mp, 2017, super oferta, 3 camere 241mp /terasa 147 mp, 115.000 euro (tva 5% inclus). Comision 0.Locatia: Theodor Pallady 5 min de statia de metrou Nicolae Teclu); **115.000 €;** ☎0721.815.158/ 0722.297.332 gabriela@metropolitanresidence.ro

892. **Theodor** Pallady, dec., 82 mp, 2017, super oferta,78.000 euro (tva 5% inclus). Comision 0. Locatia: Theodor Pallady 5 min de statia de metrou Nicolae Teclu); **78.000 €;** ☎0721.815.158/ 0722.297.332 gabriela@metropolitanresidence.ro

893. **Theodor** Pallady, dec., et. 2/7, 92 mp, 2018, un apartament superb 3 camere= 87.000 euro (tva 5% inclus). Comision 0. Locatia: Theodor Pallady 5 min de statia de metrou Nicolae Teclu); **87.000 €;** ☎0721.805.158 gabriela@metropolitanresidence.ro

894. **Theodor** Pallady, Gura Fagetului 85-87 dec., et. demisol/2, 72 mp, 2018, direct dezvoltator, ap. 3 cam. dec., demisol, 72 mp, constructie beton, caramida, izolat cu polistiren de 10 cm exterior. Predare august 2018. Finisaje la alegere. D+P+2E, bai complet utilate, centrala de ap. **50.600 €;** ☎0757.566.741/ 0760.058.468 amaliarezident@yahoo.com

895. **Theodor** Pallady, intersectie Nicolae Grigorescu, semidec., et. 2/10, 69 mp, 1974, 5 minute de metrou, chiar la piata Salajan, stradal, vedere spate, bloc reabilitat, gresie, faianta, termopane, usa metalica, spatios, liber, toate actele, **78.000 €;** ☎0728.777.132 office@ramax.ro

896. **Theodor** Pallady, prima casa, dec., et. 4/11, 74 mp, 2018, Apartament spatios cu 3 camere, zona Titan - Theodor Pallady, bloc nou, acces rapid metrou, achizitie prin credit prima casa, ipotecar. Apartamentul se preda fisitat si racordat la toate utilitatile, **72.900 €;** ☎0799.929.025/ 0725.597.221 aura.c@star-construct.ro

897. **Theodor** Pallady, Titan et. 2/5, 77 mp, 2017, Vand apartament 3 camere dec. zona Titan, nou, **73.200 €;** ☎0730.888.272 andrei.stanciu@zonadesud.ro

898. **Theodor** Pallady, Titan dec., et. 1/5, 80 mp, 2018, Vand apartament 3 camere dec., adiacent Theodor Pallady, finalizat, **72.900 €;** ☎0730.888.272 andrei.stanciu@zonadesud.ro

899. **Theodor** Pallady, Titan, Nicolae Teclu, dec., et. 6/7, 85 mp, 2018, 3 camere bloc nou 2018 - dezvoltator - 400 m metrou N.Teclu **75.000 €;** ☎0730.170.085 bogdan.mavrogheorghe@zonadesud.ro

900. **Theodor** Pallady, Titan, Ozana, Salajan dec., et. 3/3, 86 mp, 2017, apartament de 3 camere, Theodor Pallady, Trapezului, bloc 2017, 86 mpu, mutare rapida, parcare inclusa, comision 0, tva inclus in pret. Pret 83.000 euro, se accepta orice modalitate de plata.www.doubless.ro **83.000 €;** ☎0724.553.281 officepolaris@yahoo.com

901. **Theodor** Pallady, Titan, Ozana, Salajan dec., et. 3/3, 86 mp, 2017, apartament Theodor Pallady Trapezului, bloc 2017 actele sunt gata, 86 mpu, parcare inclusa in pret, comision 0, tva inclus in pret. Pret 83.000 euro, se accepta orice modalitate de plata. www.doubless.ro **83.000 €;** ☎0724.553.281 officepolaris@yahoo.com

902. **Theodor** Pallady, Titan, Ozana, Salajan dec., et. 3/3, 86 mp, 2017, apartamente de vanzare 3 camere, 86 mpu, mutare rapida, parcare inclusa in pret, comision 0, tva inclus in pret, Bloc nou, zona linistita, Bucuresti sector 3. Se accepta orice modalitate de plata. www.doubless.ro **83.000 €;** ☎0724.553.281 officepolaris@yahoo.com

903. **Theodor** Pallady, Titan, Ozana, Salajan dec., et. 3/3, 86 mp, 2017, Salajan, apartament 3 camere de vanzare, Theodor Pallady, Trapezului, bloc 2017, 86 mpu, mutare rapida, parcare inclusa in pret comision 0, TVA inclus in pret. Pret 83.000 euro, se accepta orice modalitate de plata. www.doubless.ro **83.000 €;** ☎0724.553.281 officepolaris@yahoo.com

904. **Timpuri** Noi, apropiere metrou, rezidential, dec., et. 2/9, 113 mp, 2017, apartament dec., spatios, situat intr-o zona deosebita, foarte aproape de centrul Capitalei, de statia de metrou, avand ca si vecinatati parcul Tineretului, mall Vitan, magazine. Comision 0. **135.000 €;** ☎0725.985.762 roxana.panculescu@metropolitanresidence.ro

905. **Timpuri** Noi, Mihai Bravu metrou, dec., et. 2/9, 110 mp, 2017, apartament trei camere dec., spatios, doua bai, bucatarie inchisa intr-un bloc nou, construit din beton cu pereti de caramida. Finisaje la alegere, incalzire prin pardoseala, centrala proprie. **135.000 €;** ☎0725.985.762 roxana.panculescu@metropolitanresidence.ro

906. **Timpuri** Noi, Splaiul Unirii dec., et. 3/4, 80 mp, 2018, 3 camere in imobil nou, zona semicentrala a Bucurestiului. Situat la etajul 3 din 4 si se preda finisat complet. In apropiere avem statie metrou, statii Ratb. Direct de la dezvoltator, comision 0%, **102.000 €;** ☎0723.535.968

907. **Tineretului** dec., et. 5/10, 71 mp, 1976, Apartament 3 camere in zona Tineretului vis a vis de parc, dec., etaj 5/10, bloc constructie 1976, pozitie excelenta in apropiere de metrou, 71 mp, balcon de 10 m, foarte bine intretinut, **88.000 €;** ☎0721.907.221/ 0764.716.412

908. **Tineretului** strada, finalizat, comision 0% dec., et. 3/6, 70 mp, 2018, apartament 3 camere, situat pe Str. Tineretului, Com. Chiajna, apartamentul se preda la cheie, gresie, faianta, parchet, obiecte sanitare, usi, centrala proprie, dec., bloc nou, lift, parcare, **57.500 €;** ☎0720.822.960 contact@rezidentialorhideelor2.ro

909. **Tineretului,** dec., et. 10, 96 mp, 2016, bloc nou, stradal, constructie beton, caramida. Finisaje de lux incluse in pret, bransamente realizate, parcare subterana contra cost, finalizat dec. 2016. **140.000 €;** ☎0722.303.477/ 0722.303.478 office@tineretuluicity.ro

910. **Tineretului,** dec., et. 8/10, 70 mp, 1977, Trestiana, renovat, termopan, dec., pozitie deosebita, adiacent Piata Norilor, Parcul Tineretului, ideal investitie, **85.000 €;** ☎021.319.78.04/ 0724.257.295 silviuatlas@yahoo.com

911. **Tineretului,** 2 minute de metrou dec., et. 1/10, 63 mp, 1974, 1974 constructie bloc, circular, 63 mp, etaj 1/10, gresie, faianta, parchet, termopane, usa metalica, cadstru si intabulare, **92.900 €;** ☎0731.144.153/ 021.231.23.18

912. **Tineretului,** apartament 3 camere, dec., et. 8/9, 65 mp, **115.000 €;** ☎0745.695.511 robert@robertgagos.ro

913. **Tineretului,** Chiajna, apartament 3 camere, semidec., et. 6/6, 51 mp, 2018, oferta apartament 3 camere, 51 mp, se preda la cheie, gresie, faianta, parchet, usi, obiecte sanitare, lift, etaj intermediar. Mijloc de transport. **43.500 €;** ☎0720.822.960

914. **Tineretului,** Residence, Militari, Auchan, dec., et. 3/5, 70 mp, 2018, Apartament 3 camere, suprafata utila 70 mp, dec., cu acces in balcon atat din living cat si din dormitor. 2 grupuri sanitare. Finisaje incluse la alegere (gresie, faianta, parchet, usi interior), **59.500 €;** ☎0720.219.698 tineretului.residence@gmail.com

915. **Tineretului,** Vacaresti, etaj 3, semidec., et. 3/7, 80 mp, 1990, va propun un apartament cu 3 camere in zona Calea Vacaresti, cu acces rapid la parc si la mijloacele de transport in comun. **100.000 €;** ☎0722.732.975 axadomenii@yahoo.com

916. **Titan** semidec., et. 7/10, 65 mp, 1977, metrou, etaj 7 din 10, sdec, 65 mp, gresie si faianta, termopan, usa metalica, usi interior schimbate, vav parc IOR, vedere superba, metrou la 1 minut, **78.500 €;** ☎0765.255.122

917. **Titan** dec., et. 1/4, 68 mp, Sectia 13 politie, metrou 6-7 minute, cf. 1 dec, 1/4, balcon in termopan, 68 mp, complet renovat, g, f, p, t, um, locuibil, bl. reabilitat, aproape scoala si gradinita, piata, parcare auto, cad+intab, neg., **71.000 €;** ☎0761.749.316/ 0722.824.757

918. **Titan** 4 Residence, 1, 2, 3, 4 camere, et. 3/4, 68 mp, 2018, direct dezvoltator, Titan 4 Residence este dezvoltat pe o suprafata de 6000 m2, cuprinde 4 blocuri cu regim de inaltime D+P+4 etaje, un total de 176 de locuinte. www.titan4residence.ro **63.700 €;** ☎0787.506.572 vanzari@titan4residence.ro

919. **Titan** Ozana, Metrou 1 Decembrie 1918, sector 3 dec., et. 2/4, 86 mp, 2018, apartament 3 camere, ansamblu rezidential P+4E, lift, finisaje la alegere, centrala termica proprie, calorifere, obiecte sanitare, tamplarie PVC, termopan, usa metalica, instalatii sanitare, **81.795 €;** ☎0770.836.956 alexandru.aldea@estimobiliar.ro

920. **Titan** penthouse metrou 1 Decembrie 1918 finalizat dec., et. 5/5, 143 mp, 2018, apartament 3 camere tip penthouse, 142.3 mp utili, complet finisat si echipat cu centrala termica proprie, calorifere, obiecte sanitare pentru bai, tamplarie PVC, usa metalica, contorizare individuala; **105.000 €;** ☎0770.450.450/ 0771.246.246 office@estimobiliar.ro

921. **Titan,** dec., et. 1/4, 70 mp, 1973, 1 Decembrie 1918, Sectia 13, Ciucea, confort 1, dec., etaj 1 din 4, gresie, faianta, parchet, termopane, usa metalica, bloc reabilitat, loc de parcare, acte ok, merita vazut, **71.000 €;** ☎0732.135.471

922. **Titan,** dec., et. 4/4, 68 mp, 1968, 3 camere dec., Lunca Bradului, bloc H, etaj 4, 3 minute Parc IOR, inconjurat de spatii verzi, scoala 195, termopane, centrala termica, cadastru, intabulare, 6 minute de mers de metrou Titan. **74.000 €;** ☎0749.131.838

923. **Titan,** dec., et. 3/7, 91 mp, 2017, apartament nou 3 camere-100 mpbeton+caramida, finisat la alegerea clientului, bransat si contorizat individual), **90.000 €;** ☎0725.985.760 cristina.matei@metropolitanresidence.ro

924. **Titan,** dec., et. 1/3, 83 mp, 2017, dec., etajul 1, constructie 2017, parchet, gresie, faianta, centrala termica proprie, 2 grupuri sanitare, 2 balcoane, termopan, usa metalica, interfon, lift, **77.900 €;** ☎0742.885.801/ 0765.967.647 office@imobiliarebucurestiilfov.ro

925. **Titan,** dec., et. 3/4, 77 mp, 2017, direct dezvoltator vindem apartament dec., bucatarie inchisa, mutare imediata, cadastru, intabulare, ds+p+3 e, lift, str. Vitioara, bloc finalizat 2017, finisaje deosebite, calitate superioara, **66.000 €;** ☎0724.066.844 vivianapav@yahoo.com

926. **Titan,** dec., et. 2/4, 68 mp, 1982, metrou 10 minute, 5 minute parc IOR, Cinema Gloria, 1982, dec., vedere mixta, fara imbunatatiri, etajul 2/4 **81.500 €;** ☎0732.135.467 ramax2016@yahoo.com

927. **Titan,** dec., et. 3/4, 70 mp, metrou 10 minute, complet renovat, instalatii electrice si sanitare schimbate, centrala, gresie, faianta, parchet, termopane, usa metalica, calorifere schimbate, geam baie, reabilitat, 2 gr sanitare, **85.000 €;** ☎0732.135.467 ramax2016@yahoo.com

928. **Titan,** dec., et. 5/8, 61 mp, Salajan, Grigorescu adiacent, metrou aproape, dec., et 5, balcon in termopan, renovat, curat, g, f, p, t, um, bl. reabilitat termic, aproape scoala si gradinita, piata, toate actele, pret discutabil **67.500 €;** ☎0761.749.316/ 0722.824.757

929. **Titan,** dec., et. 10/11, 75 mp, 1979, se vinde mobilat, in mare masura bucatarie, dormitoare, hol), cu posibilitate de vanzare inclusive a electrocasnicelor masina spalat rufe, masina spalat vase, frigider mare, cuptor si plita el.) **79.000 €;** ☎0722.212.329 catalin.mihail.nicolescu@gmail.com

930. **Titan,** 1 Decembrie 1918, dec., et. 2/3, 83 mp, 2018, 3 cam dec., balcon 8 mp, 2 bai, finisaje la alegere, mutare ian 2019, bloc nou, acces metrou Nicolae Teclu, detalii la telefon, mai multe variante de garsoniere, 2 camere si 3 camere. **76.000 €;** ☎0759.030.363 anamaria.ferent@neofort-biz.ro

931. **Titan,** 1 Decembrie 1918, dec., et. 3/3, 114 mp, 2019, 3 cam dec., terasa de 56 mp, 2 bai, finisaje la alegere, mutare ian 2019, bloc nou, acces metrou Nicolae Teclu, detalii la telefon, mai multe variante de garsoniere, 2 camere si 3 camere. **76.000 €;** ☎0759.030.363 anamaria.ferent@neofort-biz.ro

932. **Titan,** 1 Decembrie 1918, 3 camere, dec., et. parter/4, 63 mp, 2017, 3 camere dec., 63 mp, parter inferior/4, secor 3 Titan-Ozana, 10 minute de mers pe jos pana la mijloacele de transport in comun, bloc nou, acte gata, mutare imediata, **54.000 €;** ☎0737.811.000 ruxandra@zonadesud.ro

933. **Titan,** 1 Decembrie 1918, Theodor Pallady Auchan dec., et. 2/9, 92 mp, 2018, apartament 3 camere tip 5, 2 bai, balcon ultra generos, spatii de depozitare, dec., suprafata utila 92 mp. Blocul face parte dintr un ansamblu rezidential finisaje la alegere, promotie **86.500 €;** ☎0736.362.117 daniela.dinu@metropolitanresidence.ro

934. **Titan,** 1 Decembrie 1918, Theodor Pallady, Salajan dec., et. 2/7, 82 mp, 2018, Apartament 3 camere dec. 1 Decembrie 1918, **78.000 €;** ☎0736.362.117 daniela.dinu@metropolitanresidence.ro

935. **Titan,** 1 Decembrie, 5 minute metrou dec., et. 4/11, 72 mp, 2018, Titan, Ozana, 1 Decembrie, 5 minute metrou. Reducere la plata cash. Finisaje premium la alegere, TVA inclus, ansamblu rezidential, Fara comision. Direct dezvoltator, **92.000 €;** ☎0736.380.186/ 0725.597.221 emil.c@star-construct.ro

936. **Titan,** 1 Decembrie, Theodor Pallady dec., et. 1/5, 80 mp, 2018, apartament 3 camere dec. in complex rezidential nou in zona Auchan, Titan direct dezvoltator supraveghere video spatii comerciale la parterul primului bloc **72.910 €;** ☎0740.026.772 andrada.pocovnicu@rfccity.ro

937. **Titan,** Auchan, et. 5/6, 90 mp, 2009, Titan, Auchan, proprietar, vand apartament 3 camere tip duplex, 90 mp utili, langa scoala gimnaziala 116 (str Gura Ialomitei), in zona de cladiri de mica inaltime, foarte linistita, **75.990 €;** ☎0722.545.936

938. **Titan,** Auchan, Codrii Neamtului dec., et. 2/8, 58 mp, 1977, Apartament 3 camere, Titan Auchan, 2/8, proprietar, 58.7 mp total. nProprietar vand apartament cu 3 camere, in zona Titan, Codrii Neamtului, suprafata utila (fara balcon) 55.71 mp, totala 58.7 mp, **75.000 €;** ☎0723.501.496/ 0751.472.086 ioana_0589@yahoo.com

939. **Titan,** Auchan, Metrou 1 Decembrie 1918, sector 3 dec., et. 2/4, 75 mp, 2018, apartament 3 camere, 74.4 mp utili, complet finisat si echipat cu centrala termica proprie, calorifere, obiecte sanitare pentru bai, tamplarie PVC, usa metalica, contorizare individuala; **75.000 €;** ☎0770.450.450/ 0771.246.246 office@estimobiliar.ro

940. **Titan,** Auchan, Metrou 1 Decembrie 1918, sector 3 dec., et. 2/4, 84 mp, 2018, apartament 3 camere, 84.76 mp utili, complet finisat si echipat cu centrala termica proprie, calorifere, obiecte sanitare pentru bai, tamplarie PVC, usa metalica, **68.999 €;** ☎0770.450.450/ 0771.246.246 office@estimobiliar.ro

941. **Titan,** Auchan, Metrou 1 Decembrie 1918, sector 3 dec., et. 1/5, 90 mp, 2019, apartament 3 camere, 89.15 mp utili cu gradina inclusa, complet finisat si echipat cu centrala termica proprie, calorifere, obiecte sanitare pentru bai, tamplarie PVC, usa metalica **84.693 €;** ☎0770.450.450/ 0771.246.246 office@estimobiliar.ro

942. **Titan,** Auchan, Metrou 1 Decembrie 1918, sector 3 dec., et. demisol/4, 73 mp, 2018, apartament 3 camere, dec., 72.9 mp utili, complet finisat si echipat cu centrala termica proprie, calorifere, obiecte sanitare pentru bai, tamplarie PVC, usa metalica, contorizare individuala; **68.500 €;** ☎0770.450.450/ 0771.246.246 office@estimobiliar.ro

943. **Titan,** Auchan, Metrou 1 Decembrie 1918, Sector 3 dec., et. 1/5, 89 mp, 2018, Direct dezvoltator, comision 0%, ofer spre vanzare apartament 3 camere, situat intr-un ansamblu rezidential de top, la numai 15 minute de mers pe jos pana la statia de metrou 1 Decembrie, **84.693 €;** ☎0770.836.923 sales@estimobiliar.ro

944. **Titan,** Auchan, Metrou 1 Decembrie 1918, Sector 3 dec., et. 2/5, 79 mp, 2018, direct dezvoltator, comision 0%, ofer spre vanzare apartament 3 camere, situat intr-un ansamblu rezidential de top, la numai 15 minute de mers pe jos pana la statia de metrou 1 Decembrie, **75.098 €;** ☎0770.836.923 sales@estimobiliar.ro

945. **Titan,** Auchan, metrou 1 Decembrie 1918, Sector 3 dec., et. 5/5, 185 mp, 2018, direct dezvoltator, comision 0, ofer spre vanzare apartament 3 camere, dec., situat intr-un ansamblu rezidential de top. **130.958 €;** ☎0770.836.923 sales@estimobiliar.ro

946. **Titan,** chiar la parc IOR, liceul Dante, semidec., et. 2/4, 67 mp, strada Rotunda, bloc 4 etaje, semidec., termopane, parchet, liber. **71.000 €;** ☎0728.777.132 office@ramax.ro

947. **Titan,** chiar pe Strada Rovinari, dec., et. 3/4, 70 mp, 10 minute metrou, complet renovat, instalatii electrice si sanitare schimbate, centrala, gresie, faianta, parchet, termopane, usa metalica, calorifere schimbate, geam baie, reabilitat, 2 gr sanitare, **85.000 €;** ☎0728.777.132 office@ramax.ro

948. **Titan,** Codrii Neamtului, Complex Edenia, semidec., et. 5/13, 73 mp, 2008, 10 minute metrou, etajul 5, 3 lifturi, reabilitat, 2 gr sanitare, gresie, faianta, parchet, termopane, usa metalica, bucatarie mobilata, cartier cu paza, 3 minute oarcul Titanii, toate actele **100.000 €;** ☎0732.135.467 ramax2016@yahoo.com

949. **Titan,** Dristor, dec., et. 4/8, 70 mp, 1984, proprietar, 3 camere, 1984, reabilitat termic, dec, 2 bai, renovat recent modern, schimbat tot, 4/8, loc parcare, 70 mp, 2 aer conditionat, Ratb, 10 min metrou, se vinde doar mobilat. **85.900 €;** ☎0724.377.640

950. **Titan,** Dristor, Piata Ramnicul Sarat, Parcul IOR dec., et. 6/10, 70 mp, Apartament 3 camere, dec., foarte spatios, 70 mp, spatii pentru depozitare, contor separat de gaze, se vinde cu bucataria mobilata, amplasat vis-a-vis de Mall Park Lake, piata Ramnicul Sarat, **82.000 €;** ☎0729.074.746

951. **Titan,** Grigorescu, metrou, dec., et. 1/8, 70 mp, 1983, cf. 1, 2 bai, reabilitat, vedere fata, acte OK, **73.000 €;** ☎0721.711.888

952. **Titan,** Gura Siriului nr 88-88A-90, dec., et. 1/2, 60 mp, 2018, Gura Siriului nr. 88- 88A- 90, direct dezv., ap. cu 3 cam., constructie beton, caramida, izolat polistiren 10 cm pe exterior, g, f, p, t, um, se accepta credit PC, ipotecar, centrala proprie Romstal, geam, **53.800 €;** ☎0769.437.775/ 0760.058.468 amaliarezident@yahoo.com

953. **Titan,** Liviu Rebreanu, dec., et. 4/4, 70 mp, 1965, apartament de 3 camere, situat la etajul 4 din P+4, bloc construit in anul 1965. Apartamentul este compus din sufragerie, 2 dormitoare dec.e, baie, bucatarie, balcon in suprafata de 10 mp **69.999 €;** ☎0731.602.907/ 0755.680.215 ionut.imobiliare2011@gmail.com

954. **Titan,** Liviu Rebreanu, semidec., et. 4/4, 67 mp, apartament in bloc reabilitat, vecini/ scara civilizate, liniste si verdeata, super magazine si Mall in apropiere. Transport si parcare facile. Usor negociabil, agentie, **69.000 €;** ☎0744.516.360 mihai_hritcu@yahoo.com

955. **Titan,** Liviu Rebreanu, apartament 3 camere, proprietar, vand apartament 3 camere, situat in Titan pe bd. Liviu Rebreanu, bloc reabilitat in 2016, scara renovata, loc parcare ADP platit. **72.000 €;** ☎0737.586.244 Shobi_ro@yahoo.com

956. **Titan,** Liviu Rebreanu, Nicolae Grigorescu semidec., et. 1/4, 69 mp, 1975, ID: 2947, Titan, Liviu Rebreanu, confort 1, semidec., etaj 1 din 4, suprafata 69 mp, an constructie 1969, apartamentul este nerenovat, 7-10 min. de mers pana la M. Titan, se accepta credit **75.000 €;** ☎0738.685.854

957. **Titan,** metrou 1 Decembrie 1918, sector 3, dec., et. 4/5, 77 mp, 2018, apartament 3 camere, dec., 77.05 mp utili, complet finisat si echipat cu centrala termica proprie, calorifere, obiecte sanitare pentru bai, tamplarie PVC, usa metalica, contorizare individuala **73.198 €;** ☎0770.450.450/ 0771.246.246 office@estimobiliar.ro

958. **Titan,** metrou 1 Decembrie 1918, sector 3, dec., et. 3/5, 81 mp, 2018, apartament 3 camere, dec., 80.5 mp utili, complet finisat si echipat cu centrala termica proprie, calorifere, obiecte sanitare pentru bai, tamplarie PVC, usa metalica, contorizare individuala **71.475 €;** ☎0770.450.450/ 0771.246.246 office@estimobiliar.ro

959. **Titan,** metrou, dec., et. parter/10, 85 mp, 1979, vav parc IOR, dec., 85 mp, bloc reabilitat, gresie, termopane, balcon mare de 12 mp, balcon inalt, **80.000 €;** ☎0728.777.132 office@ramax.ro

960. **Titan,** Minis, acces metrou 3 camere la pret de 2, semidec., 60 mp, 1965, vrei sa traiesti intr-o zona linistita cu verdeata? Iti propun un apartament "verde", cu 3 camere, la 4 minute de Piata Minis si la 10 minute de metrou. la pret de 2 camere; **65.000 €;** ☎0722.732.975 axadomenii@yahoo.com

961. **Titan,** Nicoale Teclu, dec., et. 6/7, 85 mp, 2018, promo, apartament 3 camere, dec., 85 mp mutare imediata, 5 minute fata de statia de metrou Nicolae Teclu **75.000 €;** ☎0737.811.000 ruxandra@zonadesud.ro

962. **Titan,** Nicolae Grigorescu, dec., et. 4/4, 70 mp, Titan, Nicolae Grigorescu, 3 camere cf. 1 dec., liber, etaj 4, cadastru, intabulare, bloc civilizat, zona verde, merita vazut, accepta credit, pret disc., **75.000 €;** ☎0767.922.400/ 0722.912.924 cordialimobiliare@yahoo.com

963. **Titan,** Nicolae Grigorescu, dec., et. parter/10, 62 mp, 1977, vanzare apartament de 3 camere, amplasat la parterul unui bloc de p+10, reabilitat termic situat la B-dul Theodor Pallady la 5 minute de metrou Nicolae Grigorescu si 2 minute de metrou 1 Decembrie. **66.000 €;** ☎0726.247.102 iliescunicoleta34@yahoo.com

964. **Titan,** oferta irezistibila ap cu 3 cam, 86 mp, dec., et. 1/7, 86 mp, 2018, Oferta ap. cu 3 cam., dec., 86 mp, 2 gr sanitare, constructie beton, caramida, izolat cu polistiren de 10, termopan 5 cam., predare si mutare imediata, et. 1, se preda complet finisat cu g, f, p, t, **75.000 €;** ☎0730.888.285 iulian.tanasie@zonadesud.ro

965. **Titan,** Ozana, dec., et. 1/4, 69 mp, 1969, apartament 3 camere spatios, luminos, bine intretinut, mobilat si utilat complet. Pentru mai multe detalii suna la, **83.000 €;** ☎0012672186614 daniel.pricop@yahoo.com

966. **Titan,** Ozana, 3 camere, dec., et. parter/4, 63 mp, 2017, apartament 3 camere, dec., 63 mp in vecinatatea statiei de metrou 1 Decembrie 1918 (10 min). Apartamentul se afla la parterul inferior al unui bloc de 4 etaje. **54.000 €;** ☎0730.888.272 andrei.stanciu@zonadesud.ro

967. **Titan,** Ozana, metrou 1 Decembrie 1918, sector 3 dec., et. parter/4, 71 mp, 2018, apartament 3 camere, ansamblu rezidential P+4E, lift, finisaje la alegere, centrala termica proprie, calorifere, obiecte sanitare, tamplarie PVC, termopan, usa metalica, instalatii sanitare. **67.279 €;** ☎0770.836.956 alexandru.aldea@estimobiliar.ro

968. **Titan,** Ozana, metrou 1 Decembrie 1918, sector 3 dec., et. 2/5, 77 mp, 2018, apartament 3 camere, dec., imobil constructie 2018 d+p+5, lift, centrala termica proprie, calorifere, obiecte sanitare, tamplarie PVC, termopan, usa metalica, instalatii sanitar, **73.198 €;** ☎0770.836.956 alexandru.aldea@estimobiliar.ro

969. **Titan,** Ozana, metrou 1 Decembrie 1918, sector 3 dec., et. 1/5, 81 mp, 2018, apartament 3 camere, dec., imobil constructie 2018 d+p+5, lift, centrala termica proprie, calorifere, obiecte sanitare, tamplarie PVC, termopan, usa metalica, instalatii sanitare, **71.475 €;** ☎0770.836.956 alexandru.aldea@estimobiliar.ro

970. **Titan,** Ozana, metrou 1 Decembrie 1918, sector 3 dec., et. 3/5, 74 mp, 2018, apartament 3 camere, imobil constructie 2018 d+p+5, lift, centrala termica proprie, calorifere, obiecte sanitare, tamplarie PVC, termopan, usa metalica, instalatii sanitare, **73.300 €;** ☎0770.836.956 alexandru.aldea@estimobiliar.ro

971. **Titan,** Ozana, metrou 1 Decembrie 1918, sector 3 dec., et. 3/5, 77 mp, 2018, apartament 3 camere, imobil constructie 2018 d+p+5, lift, centrala termica proprie, calorifere, obiecte sanitare, tamplarie PVC, termopan, usa metalica, instalatii sanitare, **76.250 €;** ☎0770.836.956 alexandru.aldea@estimobiliar.ro

972. **Titan,** Ozana, metrou 1 Decembrie 1918, sector 3, dec., et. 2/5, 74 mp, 2018, apartament 3 camere, dec., 73.3 mp utili, complet finisat si echipat cu centrala termica proprie, calorifere, obiecte sanitare pentru bai, tamplarie PVC, usa metalica, contorizare individuala **73.300 €;** ☎0770.450.450/ 0771.246.246 office@estimobiliar.ro

973. **Titan,** Ozana, metrou 1 Decembrie 1918, sector 3, dec., et. 1/5, 77 mp, 2018, apartament 3 camere, dec., 76.25 mp utili, complet finisat si echipat cu centrala termica proprie, calorifere, obiecte sanitare pentru bai, tamplarie PVC, usa metalica, contorizare individuala **76.250 €;** ☎0770.450.450/ 0771.246.246 office@estimobiliar.ro

974. **Titan,** Ozana, oferta apartament 3 camere dec., et. 3/5, 73 mp, 2018, apartament 3 camere, 73 mp situat la etajul 3 al unui bloc de 5 etaje din apropierea statiei de metrou 1 Decembrie 1918 (12 min.) **73.300 €;** ☎0737.811.000 ruxandra@zonadesud.ro

975. **Titan,** Ozana, Pallady dec., et. 2/3, 70 mp, 2016, 3 cam., dec, finisaje deosebite, finalizat,acte gata, toate utilitatile, centrala termica, aproape metrou, bloc din caramida, izolatie de 10 cm, balcon posibilitate inchidere. Loc parcare bonus **71.800 €;** ☎0774.075.876

976. **Titan,** Pallady dec., et. 3/3, 135 mp, 2018, direct dezvoltator, Titan, Pallady, 3 camere, 135 mp, etaj 3, finisaje premium, gresie, faianta import Italia, tamplarie pvc Salamander 7 camere, usi tip Pinum, Comision zero; **79.000 €;** ☎0745.572.057

977. **Titan,** Pallady dec., et. 2/3, 84 mp, 2018, direct dezvoltator, Titan, Pallady, 3 camere, 84 mp. etaj 2, finisaje premium, gresie, faianta import Italia, tamplarie pvc Salamander 7 camere, usi tip Pinum, Comision zero, **76.000 €;** ☎0745.572.057

978. **Titan,** Pallady dec., et. 3/3, 115 mp, 2018, direct dezvoltator, Titan, Pallady, 3 camere, 115 mp, etaj 3, finisaje premium, gresie, faianta import Italia, tamplarie pvc Salamander 7 camere, usi tip Pinum, Comision zero; **76.000 €;** ☎0745.572.057

979. **Titan,** Pallady, Ozana, 1 Decembrie 1918, dec., et. 1/5, 80 mp, 2018, ap. 3 camere 0% comision cumparator, constructie 2018, zona linistita, 12-15 minute mers pe jos pana la statia 1 Decembrie 1918, apropiere Auchan Pallady, iesire spre autostrada Bucuresti Constanta **73.700 €;** ☎0730.170.085 bogdan.mavrogheorghe@zonadesud.ro

980. **Titan,** parc C-tin Brancusi, semidec., et. 9/9, aces rapid metrou, 77 mp total (62 mp utili+15 mp balcon), necesita investitii, bloc reabilitat, balcon termopan, terasa perfect hidroizolata, panorama parc Titan. **73.500 €;** ☎0745.067.409

981. **Titan,** parc IOR, semidec., et. 2/10, 1967, Liviu Rebreanu, Park Lake mall, apartament 3 camere, etaj 2/10, semidec., suprafata 67 mp, vedere mixta, insor

Imobiliare vânzări 4 CAMERE

1031. **Unirii,** 11 Iunie, dec., et. 2/2, 63 mp, 1940, Zona liniştita, vecini civilizati,statia de metrou Unirii la 5 min, apartament in vila, casa cu 1 apartament pe nivel.Apartament deosebit, toate utilitatile, complet mobilat si utilat, negociabil **78.000 €;** ☎0722.137.223/ 0745.840.369

1032. **Unirii,** Cantemir, Budapesta, semidec., et. 6/10, 70 mp, 1975, 1975 constructie bloc, reabilitat termic, semidec., 70 mp, etaj 6/10, curat, cadastru si intabulare. **79.900 €;** ☎0731.144.153/ 021.231.23.18

1033. **Unirii,** central, 3 camere, spatios, bloc nou 2017 dec., et. 8/11, 71 mp, 2018, aflat in centrul Capitalei, in zona de dezvoltare Timpuri Noi, complexul este format din doua blocuri de locuinte, cu zona de subsol comuna. Fiecare imobil este structurat pe 2S+P+11+Eth. **124.500 €;** ☎0723.243.544/ 0799.929.024 natalin.p@star-construct.ro

1034. **Unirii,** Matei Basarab, vanzare ap 3 cam dec., et. 4/4, 85 mp, 1996, Unirii, Matei Basarab, fosta primarie sector 3, ap 3 cam, dec etajul 4, cf, cf energetic, liber, disponibil imediat, pret 98500 euro, rog seriozitate, comision agentie 3%, **95.000 €;** ☎0720.533.650/ 0761.255.433 teraimobiliare@yahoo.com

1035. **Unirii,** Nerva Traian, dec., et. 1/8, 76 mp, 1993, Nerva Traian, apartament 3 camere, etaj 1/8, dec., suprafata utila 76 mp, 2 grupuri sanitare, 2 balcoane, renovat recent, bucatarie mobilata/utilata, liber, bloc 1993, cadastru, intabulare. **125.000 €;** ☎0722.359.898/ 0722.573.232 office@interpartes.ro

1036. **Unirii,** Nerva Traian, dec., et. 1/8, 76 mp, 1989, Timpuri Noi, 1/8, dec., 76 mp, constructie 1989, finisat, centrala proprie, 2 gr.sanitare, geam baie, bloc reabilitat termic, orientare Est-Vest, acces rapid la metrou, parc, mall, piata, mijloace RATB, liber, **115.000 €;** ☎0722.216.231

1037. **Unirii,** Nerva Traian, dec., et. 8/8, 78 mp, 1989, Timpuri Noi, 8/8, dec., 78 mp, constructie 1989, finisat complet, centrala proprie, mobilat si utilat modern, aer conditionat, 2 gr. Sanitare, geam baie, acces rapid la metrou, parc, mall, piata, mijloace Ratb. **88.900 €;** ☎0722.216.231

1038. **Unirii,** Nerva Traian, locatie exceptionala, dec., et. 4/8, 78 mp, 1993, apartament splendid, bloc 1993, dec., 4/8,vedere mixta, 2 grupuri sanitare, bucatarie spatioasa, luminos, gresie, faianta, parchet, termopan, mobilat, utilat, loc parcare, orientare EV, 5 minute Unirii, **115.000 €;** ☎0722.314.320 lmuniversal@yahoo.com

1039. **Unirii,** Nerva Traian, Mircea Voda, dec., et. 4/8, 82 mp, 1994, apartament dec., Nerva Traian stradal, vedere mixta, bloc monolit, loc de parcare, foarte apropape de Metrou Timpuri Noi, constructie 1994, suprafata 82 mp, renovat. **139.900 €;** ☎0735.883.450 traian@centralimobiliare.ro

1040. **Unirii,** Parlament, dec., et. 1/8, 89 mp, 1991, Parc Izvor in apropiere, bloc 1991, etaj1, dec., renovat nou, lux, semimobilat, bucatarie utilata, balcoane logie, dressing, ideal familie, metrou Izvor sau Unirii; **182.000 €;** ☎0731.144.156

1041. **Unirii,** Piata Alba Iulia, dec., et. 2/10, 82 mp, 1995, Piata Alba Iulia- rond, apartament 3 camere, etaj 2/10, dec., suprafata 82mp, 2 grupuri sanitare, vedere mixta, bloc monolit, constructie 1995; **140.000 €;** ☎0722.359.898/ 0722.573.232 office@interpartes.ro

1042. **Unirii,** Vitanul Nou, Casa de Pensii, dec., et. 7/8, 85 mp, 1991, 85 mp, dec., 7/8, bloc 1991,tip H, 2 bai, balcon, vedere mixta, toate imb, mobilat/utilat, bloc reabilitat, piata agro si supermarket 4 min, parcare. Zona adiacenta Unirii Alba Iulia. ID:310828 **105.000 €;** ☎0758.259.731/ 0758.323.323 office@imobservicecenter.ro

1043. **Universitate** Balcescu dec., et. 8/9, 88 mp, 1940, facut in 4 cam., 3 wc, renovat total, mobila lux, impartit in 2 ap de 2 camere cu 2 iesiri pe 2 scari, ideal investitie (pentru regim hotelier), 4 balcoane, langa Hotel Intercontinental, investitie **119.000 €;** ☎0743.053.070 bucharestcenter@gmail.com

1044. **Universitate,** dec., et. parter/6, 101 mp, 1960, apartament cu 3 camere, intrare separata, 2 minute metrou, acces la orice mijloace de transport, termopan, gaze, cadastru, certificat energetic, boxa la subsol **79.000 €;** ☎0761.664.212

1045. **Universitate,** Batistei apartament 3 camere dec., et. 3, 72 mp, 1970, **165.000 €;** ☎0729.074.876 florin@norisk.ro

1046. **Universitate,** Batistei, Magheru, dec., et. 4/5, 97 mp, 2017, Intercontinental Inalta Curte de Casatie, apartament 3 camere premium, bloc 2017, dec., terasa, doua grupuri sanitare cu geam, ac, **250.000 €;** ☎0728.820.095 sweethome_imob@yahoo.com

1047. **Universitate,** Carol, dec., et. 2/3, 63 mp, 1935, Mosilor, 2 camere dec. si hol locuibil de 10mp, U2 necesita renovare, ideal pentru investitie, balcon, boxa, oportunitate, **58.000 €;** ☎0731.144.156

1048. **Universitate,** Sf. Gheorghe, Unirea, et. 3/4, 85 mp, 1930, nerenovat, lift, bloc fara risc seismic, liber, cadastru, **60.000 €;** ☎0723.712.883

1049. **Uverturii** 155 dec., et. 1/8, 92 mp, 2018, Direct dezvoltator, complex residential, apartament trei camere, complet finisat, centrala proprie, 5 min distanta de metrou, Ratb in fata blocului, magazine, acceptam orice tip de credit, **100.980 €;** ☎0799.455.455 uranrezidential@gmail.com

1050. **Vatra** Luminoasa, Iancului, Muncii, dec., et. 5/7, 78 mp, 1987, Vatra Luminoasa, bloc 1987 monolit, ap cu 3 camere dec. f bine impartit hol mare spatios sufragerie de 22 m, dormitoare mari, gresie faianta parchet termopan. 2 bai, acte efectuate, liber. **110.000 €;** ☎0771.791.542

1051. **Vatra** Luminoasa, Maior Coravu, dec., et. 1/8, 61 mp, 2010, semistradal, cf I, renovat complet, liber, pozitie deosebita, 5 min metrou Muncii sau Iancului, **89.000 €;** ☎021.253.01.13/ 0745.087.966 office_treibrazi@yahoo.com

1052. **Vatra** Luminoasa,Iancului metrou Muncii,et.5,2 bai dec., et. 5/7, 80 mp, 1987, bl 1987 monolit, dec., bucatarie mare, hol spatios, supragerie 22 mp, AC, gresie, faianta, parchet, termopan, acte la zi, liber, apropiere Parcul National, Arena Nationala, Mihai Bravu, **105.000 €;** ☎0766.187.781

1053. **Vergului,** metrou Costin Georgian, dec., et. 6/10, 68 mp, 1974, vanzare 3 camere conf 1 dec.e 6/10, stradal vis-a-vis de spital Malaxa la 5 min. de metrou Costin Georgian, 68 mp, cu parchet, usa metalica, geamuri si balcon inchise cu termopan, etaj 6/10, **58.000 €;** ☎0749.199.195 ion@confortcasaimobiliare.ro

1054. **Viitor,** Vasile Lascar, 80 mp, 1950, apartament la curte, pivnita, pod, centrala, toate imbunatatirile posibile, mobilat, utilat + terasa. **160.000 €;** ☎0787.627.651

1055. **Virtutii,** Lacul Morii, Inedit, bloc nou, penthouse dec., et. 6/6, 68 mp, 2018, ansamblul rezidential este amplasat intr-una dintre zonele efervescente ale capitalei in imediata vecinatate a Lacului Morii si va ofera un acces facil catre multiple centre de interes ale zonei. **81.000 €;** ☎0723.243.544/ 0799.929.024 natalin.p@star-construct.ro

1056. **Virtutii,** Lake View, tip penthouse, superb, 100 mp dec., et. 6/6, 92 mp, 2018, apartament de 3 camere intr-un imobil situat intr-o zona foarte frumoasa si linistita, in apropiere de Lacul Morii si Bulevardul Virtutii, la o distanta de 10 minute de mers pe jos de metrou. **106.000 €;** ☎0723.243.544/ 0799.929.024 natalin.p@star-construct.ro

1057. **Virtutii-** Lacul Morii, RATB aproape, dec., et. 5/6, 68 mp, 2017, ap. 3 cam, se preda finisat cu finisaje de calitate superioara , vedere catre Lacul Morii, in perimetru apropiat de statii RATB . Pretul nu include TVA . **81.000 €;** ☎0764.665.766/ 0799.929.024 simona.b@star-construct.ro

1058. **Vitan** Mall, hol H, acces metrou, dec., et. 5/8, 75 mp, 1986, va propun un apartament cu 3 camere in zona Vitan Mall, cu structura hol H, cu acces rapid la statia de metrou Dristor **110.000 €;** ☎0722.732.975 axadomenii@yahoo.com

1059. **Vitan,** dec., et. 8/8, 75 mp, 1988, 8/8, dec., terasa refacuta total(garantie 20ani), 2 bai, balcon orientare S/N, termopan cu jaluzele, izolat, **104.000 €;** ☎0720.663.399 siadconcept@gmail.com

1060. **Vitan,** dec., et. 7/9, 1984, Racari, 1984, dec., 7/9, 2 gr. sanitare, 70 mp, balcon, metrou Dristor 7-8 minute, aproape scoala si gradinita, hypermarket, scara curata, acte in regula, pret bun, negociabil **76.000 €;** ☎0761.749.316/ 0722.824.757

1061. **Vitan,** 2 min metrou Mihai Bravu, dec., et. 3/9, 2016, direct dezvoltator, comision 0%, 3 camere, 73.11 mp, finisaje incluse in pret. Ansamblu rezidential nou. Contact tel., TVA+ **120.500 €;** ☎0786.700.901/ 0786.700.902 vanzari@globalcityresidence.ro

1062. **Vitan,** Auchan, semidec., et. 1/4, 46 mp, 1974, Vitan, Auchan, apartament 3 camere, confort 2 semidec., etaj 1/4, fara imbunatatiri, suprafata 46 mp, bloc 1974, nestradal, reabilitat termic, zona verde, linistita, **49.500 €;** ☎0771.265.376 agentie9@mauwis.ro

1063. **Vitan,** Auchan, Bobocica, piata, dec., et. 5/5, 70 mp, 2010, fara lift, termopan, gresie, faianta baie + bucatarie, parchet, usi, instalatii calorifere, centrala noi. Se vinde complet mobilat, utilat. Elegant modern. Liber toate actele. Scara bloc curat zona linistita, constr. 2010, **39.999 €;** ☎0766.661.912

1064. **Vitan,** Auchan, Dristor, semidec., et. 5/6, 65 mp, 1979, vand urgent penthouse etajul 5 si 6, scara interioara, apartament 3 camere, mobilat si utilat complet modern, veniti doar cu hainele, cel mai bun pret din zona, centrala termica proprie, actele ok. **39.500 €;** ☎0753.014.509

1065. **Vitan,** Mihai Bravu dec., et. 3/9, 88 mp, 2018, direct dezvoltator, comision 0%, 3 camere, 126.500 Euro + tva, finisaje incluse in pret, locuri de parcare, zona Decebal, metrou Mihai Bravu. Contact: **126.500 €;** ☎0786.700.901/ 0786.700.902 vanzari@globalcityresidence.ro

1066. **Vitan,** Mihai Bravu - 2 min. Mihai Bravu dec., 84 mp, 2018, direct dezvoltator, comision 0%, 3 camere, metrou, 84 mp util, 120.500 euro + tva, finisaje incluse in pret, zona metrou Mihai Bravu, locuri de parcare subteran si suprateran, **120.500 €;** ☎0786.700.901/ 0786.700.902 vanzari@globalcityresidence.ro

1067. **Vitan,** Stadion Olimpia, dec., et. 10/10, 74 mp, 1984, vand apartament 3 camere dec., 2 bai, semimobilat, liber, reabilitat 2016 terasa refacuta garantie 20 ani, g, f, ac, um, parchet, apometre, repartitoare noi, termopan schimbat. **78.000 €;** ☎0753.028.957

1068. **Vitan,** Stadion Olimpia, Auchan, dec., et. 7/10, 70 mp, 1978, dec., 3 camere, 2 bai, camara, debara, realbilitat termic, liber, igienizat, acte pregatite de vanzare, comision 0%, gata de mutare, strada Lugojana, soala, gradinita, loc de joaca **76.000 €;** ☎0755.133.936 contact@alicenecula.ro

1069. **Voluntari** - Metro Str. Bucegi Casa caramida 3 cam Comision 0 **87.000 €;** ☎0726.284.310 contact@alexandrucordea.ro

1070. **Voluntari,** dec., et. 1/6, 82 mp, 2017, 900 euro/mp util, disponibil pe etajele 1-6, complet finisate + baile echipate, toate utilitatile sunt contorizate separat. Imobilul este situat langa podul Voluntari. Finisaje premium, lift, parcare. **75.650 €;** ☎0764.088.527 dumitrescu.ddana@yahoo.com

1071. **Zona** Brancoveanu, dec., 1974, vand ap. 3 camere, et. 6 sau la schimb cu 2 camere, preferabil aceeasi zona, **63.000 €;** ☎0723.637.093

1072. **Zona** de nord a Capitalei, garantia lucrului bine facut, 3 camere, dec., et. 3/5, 91 mp, 2008, **124.900 €;** ☎0735.551.422 florin.toma@catoma.ro

Apartamente 4+ camere

1. **1 Decembrie** 1918, Grigorescu, semidec., 145 mp, 2017, imobil nou p+2e+m, direct dezvoltator, accept credit bancar/ipot, 10 min. metrou, finisaje la alegere, centrala prop, geam Tripan, finalizare 2018, parcare inclusa in pret, tva 19% inclus, comision 0, **121.900 €;** ☎0758.234.495 rusu.c@vbi.ro

2. **1 Decembrie,** Barajul Rovinari, semidec., et. parter/4, 75 mp, 1972, 4 camere, gresie, faianta, parchet, usa metalica, termopan, 2 grupuri sanitare, piata Minis in apropiere, usor negociabil, **79.000 €;** ☎0745.004.308

3. **1 Decembrie,** Codrii Neamtului dec., et. 3/4, 81 mp, 1975, ID: 4608, Codrii Neamtului, Titan, 4 camere, confort 1, dec., etaj 3/4, suprafata 81 mp, an constructie 1968, renovat complet, 2 bai, termopan, gresie, faianta, PVC, se accepta si credit, **83.000 €;** ☎0738.685.854

4. **1 Mai** - Averescu - Arcul de Triumf apartament spatios cu 5 camere, dec., dec., et. parter/8, 107 mp, **175.000 €;** ☎0747.825.874 marius@murzea.ro

5. **1 Mai** metrou, oportunitate, dec., et. 2/3, 100 mp, 2007, **129.900 €;** ☎0799.029.263 raluca.timofti@catoma.ro

6. **102 The** Address ansamblu, apartament comfort dec., 122 mp, 2019, Pasionat de sport, arta, tehnologie sau de momentele petrecute cu familia? Toate au nevoie de locul potrivit pentru a le putea pretui. **268.836 €;** ☎0737.111.144 sales@102theaddress.ro

7. **13 Septembrie** Sebastian parc, dec., et. 5/8, 88 mp, 1979, **82.000 €;** ☎0767.995.858 gelupadureanu128@galaxyimob.ro

8. **13 Septembrie,** dec., et. 7/8, 100 mp, 1989, Prosper, 13 Septembrie, proprietar vand ap de 4 cammere, centrala proprie, 2 bai, 3 dormitoare, living, bucatarie, gresie, faianta, parchet, bloc curat, zona civilizata. str Dorneasca nr. 16, **100.000 €;** ☎0751.292.029 erusanu@yahoo.com

9. **13 Septembrie,** langa hotel Marriott, semidec., et. 6/8, 80 mp, 1985, vanzare apartament 4 camere, semidec., etaj 6/8, an 1985, s 80mp cu 2 gr sanitare, un balcon, vedere spate. Dispune de: centrala proprie, loc parcara Adp. Agentie, liber. **138.000 €;** ☎0762.093.000

10. **13 Septembrie,** Marriott, semidec., et. 6/8, 85 mp, 1985, 13 Septembrie, Marriott, stradal, etaj 6/8, semidec., suprafata 85 mp, 2 grupuri sanitare,1 balcon, bucatarie utilata, cadastru, intabulare, bloc monolit, constructie 1985, liber, **138.000 €;** ☎0722.359.898/ 0722.573.232 office@interpartes.ro

11. **13 Septembrie,** Marriott, stradal, semidec., et. 6/8, 90 mp, 1985, zona deosebita, pozitie excelenta bloc stradal pe 13 Septembrie langa hotel Marriott dar cu vedere pe spate, apartament 4 camere semidec. situat intr-un bloc construit in anul 1985. Cadastru. **138.000 €;** ☎0731.300.030 robert.tentantimob@yahoo.com

12. **13 Septembrie,** Sebastian Prosper, apartament 4 cam dec., et. 6/8, 97 mp, 1995, Sebastian Prosper apartament 4 camere dec., situat la etajul 6/8 suprafata de 97 mp, 2 bai, balcon inchis, gresie, faianta, parchet, tamplarie termopan, posibilitatea centrala termica, aer cond., **103.000 €;** ☎0722.402.447 zmihaela2000@gmail.com

13. **Alba** Iulia, metrou Piata Muncii 300 m, dec., et. 9/10, 150 mp, 2017, te poti muta imediat, bloc finalizat, acte gata, accept credit, direct dezvoltator,, finisaje de calitate, 2 lifturi, suprafata de 110 mp utili, balcon inchis de 15 mp, TVA-ul se aduga conform legii, **165.000 €;** ☎0761.309.031

14. **Alexandru** Obregia, Piata Sudului, dec., et. 4/9, 124 mp, 2018, apartament 4 camere o suprafata de 124 mp din care 30 mp de terasa intr-un imobil nou.Alexandru Obregia. Pret 125000 +tva **125.000 €;** ☎0724.808.488 george.t@star-construct.ro

15. **Aparatorii** Patriei, semidec., et. 7/8, 85 mp, 1983, proprietar, vand apartament la 2 min de metrou Aparatorii Patriei, cu 4 camere, 85 mp, semidec., renovat, instalatii electrice si sanitare pe cupru noi, etaj 7/8 **83.900 €;** ☎0799.189.387/ 0720.785.276 vladimir.neisser@gmail.com

16. **Arcom,** Plevnei - 2 apartamente alipite, lux, 3 locuri parcare, spa, sauna dec., et. 6, 198 mp, 2003, **550.000 €;** ☎0744.440.839 elena@norisk.ro

17. **Armeneasca,** semidec., et. 2/4, 174 mp, 1935, apartament deosebit, parchet de stejar, glasvandurí originale, centrala proprie, etaj 2/p+3+m, 195 mp suprafata totala, **129.990 €;** ☎0748.237.236 marian@confortcasaimobiliare.ro

18. **Armeneasca,** Universitate, 4 camere 117 mp Bloc interbelic, locatie centrala, 4 camere, 2 gr sanitare, centrala proprie. **92.900 €;** ☎0725.084.444/ 021.210.76.00 ancasweethome@gmail.com

19. **Aviatiei,** sectorul 1 Buc, apartament 4 camere dec., et. 5/7, 152 mp, 2017, particular vand apartament 4 camere dec.e intr-un ansamblu rezidential contructie 2016, intr-o zona de vile, in apropierea statiei de metrou Aurel Vlaicu, sectorul 1. **255.000 €;** ☎0721.805.158/ 0722.297.332 gabriela@metropolitanresidence.ro

20. **Aviatorilor,** triplex si duplex, dec., et. 1/3, 160 mp, 2010, Aviatorilor, triplex 5 camere, demisol, parter, etaj 1. 160 mp, 280000 e. Duplex 3 camere, etaj 2, etaj 3, terasa, gradina pe acoperis. 150 mp, 280000 e. **280.000 €;** ☎0760.899.062 macedon.rosu@gmail.com

21. **Baciului,** cf. 2, et. 7, 2 gr. sanitare, **40.000 €;** ☎0766.311.467

22. **Baneasa** dec., et. parter/4, 208 mp, 2011, Baneasa, Sisesti nr 73 A / Piscu Vechi, parter inalt open space superb, 2 dormitoare, birou, 2 bai, 2 terase (est 11 mp/ vest 15 mp), incalzire pardoseala si calorifere, aer cond., finisaje lux, **195.000 €;** ☎0722.316.920 georgealmoisescu@yahoo.com

23. **Basarabia,** dec., et. 4/4, 140 mp, 1960, Titan, Blv Basarabia, vav de Arena Nationala, ap. deosebit, spatios si luminos, vedere mixta, 3 dormitoare, living cu bucatarie mare, 3 grupuri sanitare, 2 balcoane, singur nivel; **128.000 €;** ☎0725.084.444/ 021.210.76.00 ancasweethome@gmail.com

24. **Batistei,** 211 mp, Apartament 4 camere de lux, finisat complet: gresie Spania, faianta Spania, parchet masiv, tamplarie lemn, usa blindata, videointerfon, incalzire in pardoseala, obiecte sanitare Ideal Standard, aparat de aer conditionat in fiecare camera, 3 balcoane, 2 bai, 1 grup sanitar, camara, dressing, jardiniera verde; **430.000 €;** ☎0758.041.197 office@gamainvest.ro

25. **Berceni** dec., et. 3/4, 87 mp, 1978, 4 camere bulevardul C-tin. Brancoveanu, etaj 3 din 4, dec., fara imbunatatiri, zona foarte linistita, aproape de mijloace de transport in comun, **68.000 €;** ☎0773.910.549 Olteanugabriel1986@yahoo.com

26. **Berceni,** Aparatorii Patriei, semidec., et. 3/4, 90 mp, proprietar vand 4 camere Berceni, Aparatorii Patriei, et 3/4, renovat, impecabil, termopan, gresie, faianta, 2 bai. Gradinita, scoala, si Mega Image la 2 pasi. Zona verde, f linistita. **82.500 €;** ☎0745.079.850

27. **Berceni,** Brancoveanu, Budimex, semidec., et. 2/3, 94 mp, 2018, bloc nou, constructie cadre beton si caramida, finisaje premium, 4 apartamente in bloc, centrala Vitrix, termopan Salamander, gresie, faianta import, acces mijloace transport, eventual parcare, **131.000 €;** ☎0761.621.036

28. **Berceni,** Izvorul Oltului, dec., et. 4/4, 87 mp, 1978, apartament situat la etajul 4, dec., in suprafata de 87 mp utili, liber, imbunatatiri, ferestre pvc, usa metalica, parchet, gresie, faianta, centrala termica, vedere mixta, urgent **70.000 €;** ☎0731.461.711

29. **Berceni,** Luica, duplex, oferta semidec., et. 4/4, 97 mp, 2018, 4 camere dispuse 2 camere la etajul 4 si 2 camere la mansarda, blocul are lift, apropiere RATB, zona de case-vile, se va preda totul la cheie, va fi predat in martie 2018 centrala termica, acc. credit, **63.000 €;** ☎0723.190.414 victor.a@star-construct.ro

30. **Berceni,** Nitu Vasile, dec., et. 3/4, 76 mp, 1978, 4 cam., cf. 1, sporit, imbunatatiri, acte la zi, liber, merita vazut, ocazie, **59.000 €;** ☎0764.182.655

31. **Berceni,** Piata Sudului, semidec., et. 5/10, 86 mp, 1985, 4 cam semidecom, et 5/10, 1985, 2 bai, 2 balcoane inchise, 86 mp st, 80 mp su, renovat 2017 (2 camere si o baie), usa metalica, termopan ferestre si balcoane, 3 ap aer conditionat, 5 min metrou. **82.900 €;** ☎0740.121.267 contact@sorin-stoinea.ro

32. **Berceni,** stradal, vedere spate, 5 min. metrou semidec., et. 4/8, 83 mp, 1983, ap ultramodern, renovat total, posibil mobilat si utilat, parcare ADP, bloc civilizat, conditii foarte bune, climatizare, bucatarie spatioasa, geam la baie, 2gr sanitare, 2 balcoane, merita, acc credit, seriozitate **86.500 €;** ☎0764.841.843/ 0740.687.595

33. **Brancoveanu,** dec., et. 10/10, 92 mp, 1988, apartament situat pe strada Izvorul Rece, bloc in curs de reabilitare, renovat total, se vinde mobilat, bloc curat, vecini decenti, **63.000 €;** ☎0736.965.547 maria.mariailinca@yahoo.com

34. **Brancoveanu,** Petrom, dec., et. 3/4, 80 mp, 1970, apartament dec. etaj 3/4, liber, parchet termopan, usa metalica, doua grupuri sanitare, aer conditionat, langa scoli, liceu, piata, str Covasna M>I Brancoveanu 15 minute. **69.000 €;** ☎0722.217.638 viofull@yahoo.com

35. **Bucur** Obor apartament 4 camere dec., et. 3/9, 91 mp, 1980, apartament 4 camere dec., etaj 3/9, bloc reabilitat termic, vedere stradala, termopan, gresie, faianta, parchet, apometre, bloc din 1980, suprafata 91 mp, merita vazut. Acte la zi, **120.000 €;** ☎0765.942.499 dragos.popescu@fpcimobiliare.ro

36. **Bucurestii** Noi Chitilei Pod Constanta+curte+garaj dec., et. parter/3, 105 mp, 2014, proprietar ofer spre vanzare apartament 4 camere, curte, loc parcare. Apartamentul se afla intr-un imobil nou. Pretul poate include mobila si electrocasnicele. Ap are curte proprie 106mp+parcare in garaj **139.000 €;** ☎0747.042.717

37. **Bucurestii** Noi, Pajura, dec., et. parter/3, 97 mp, 1970, Tentant:apartament deosebit intr-un imobil deosebit! Este la P/3 intr-un bloc gen vila reabilitat termic, are vedere mixta, este retras de la bulevard si in fata garajului se mai poate parca o masina. **185.000 €;** ☎0728.330.207 laurentiu.brezeanu@yahoo.com

38. **Buzesti** apartament 5 camere dec., et. 1/2, 150 mp, **150.000 €;** ☎0744.364.690 eugenia.roates@gmail.com

39. **Calea** Calarasilor- Delea.V dec., et. 5/6, 145 mp, 2009, 5 camere, loc de parcare subteran, 3 bai, 2 balcoane, liber, bucataria mobilata, utilata, dresing, f.curat, **229.000 €;** ☎0741.124.400/ 0731.316.920 nedcom.imob@gmail.com

40. **Calea** Plevnei, apartament 4 camere dec., et. 6/10, 164 mp, 2002, ansamblul Arcom, apartament 4 calea Plevnei Arcom. 165 mp, 2 bai, 2 balcoane, amenajari de lux, aer conditionat, boxa, parcare subterana 1 loc, parcare exterioara 1 loc, paza, 299000 eur, **299.000 €;** ☎0722.408.560 office@foreverestate.ro

41. **Calea** Victoriei semidec., et. 4/6, 88 mp, 1979, Apartament situat pe Calea Victoriei vis-a-vis de Palatul CEC cu vedere panoramica exceptionala catre Calea Victoriei. **185.000 €;** ☎0749.121.711 tudorjuduc@gmail.com

42. **Calea** Victoriei, semidec., et. 1/4, 137 mp, 1936, blocul este sitat stradal pe Calea Victoriei aproape de P-ta Amzei. Apartamentul are vedere stradala si spate, nu are imbunatatiri. S-au pastrat parchetul de stejar si glasvandurile. Inaltimea camerei, **145.000 €;** ☎0748.237.236 marian@confortcasaimobiliare.ro

43. **Calea** Victoriei, dec., et. 6/9, 95 mp, 1986, Hotel Hilton, apartament de lux, mobilat si utilat modern, etaj intermediar, toate imbunatatirile, finisaje de calitate, bloc construit dupa anii "80, reabilitat termic, amplasat ultracentral, ocazie **187.000 €;** ☎0722.518.991/ 0752.119.214

44. **Calea** Victoriei, dec., et. 4/10, 1980, Victoriei, hotel Radisson, ap 4 cam. complet modificat, bucatarie mobilata utilata complet, bloc 1980, comision 2,9%, vedre S-V, bloc reabilitat termic, rog seriozitate, nediscutabil, **165.000 €;** ☎0722.560.930/ 0763.863.822 teraimobiliare@yahoo.com

45. **Cartierul** Armenesc, apartament 5 camere in vila interbelica dec., et. 1, 112 mp, 1932, **125.000 €;** ☎0746.481.045 catalin@catalinserbanescu.ro

46. **Cismigiu,** semidec., et. 5/5, 103 mp, 1947, 5/5 cu pod, garaj, centrala termica, parchet lemn, calorifere otel, **90.000 €;** ☎0720.663.399 siadconcept@gmail.com

47. **Cismigiu,** dec., et. 2/8, 117 mp, 1974, chiar vav parc, Primaria Capitalei, strada Brezoianu, cf 1, dec., 2 grupuri sanitare, 2 balcoane, marmura, gresie, faianta, parchet, termopane, usa metalica, geam baie, loc parcare, **170.000 €;** ☎0728.777.132 office@ramax.ro

48. **Cismigiu,** S. Magureanu, apartament 4 camere, dec., et. 5/7, 113 mp, 1947, 113 mp, Cismigiu, Schitu Magureanu, vanzare apartament 4 camere cu 2 grupuri sanitare, si 2 balcoane, in suprafata utila de 112 mp. in bloc 1947, cu panorama spre Palatul Parlamentului si Catedrala Neamului **84.000 €;** ☎0735.523.505/ 0744.523.505 munteniagrup2005@yahoo.com

49. **Colentina** dec., et. parter/4, 1986, Heliade intre Vii, Planorama, ctie 1986, dec, parter 90mp, 2 gr sanitare, bloc civilizat, scara curata, langa scoala si gradinita, parcari auto, aproape parc, intabulare negociabil; **66.000 €;** ☎0761.749.316/ 0722.824.757

50. **Colentina,** Dna Ghica (2 minute), dec., et. parter/4, 106 mp, 1995, Dna Ghica, Baicului (Aleea Bistricioara) 3 camere (transformate din 4 cu autorizatile necesare) din 4, parter inalt, doua balcoane cu pivnita, doua bai cu geam, bucatarie f. spatioasa, renovat, termop. **80.000 €;** ☎0722.200.325 compactimob@gmail.com

51. **Colentina,** Doamna Ghica, Tei, Parc Plumbuita, dec., et. 2/10, 66 mp, 1976, 10 min metrou Obor, bloc1976 reabilitat termic fara risc seismic, vedere mixta, imb, gresie, faianta, parchet, termopan, um, ac, cadastru, intabulare, accept credit, **59.000 €;** ☎021.380.28.14/ 0737.435.628

52. **Colentina,** Luntrei, dec., 64 mp, 1974, 3 camere transformate din 4, cu imbunatatiri, boxa, **68.000 €;** ☎0745.156.644

53. **Comuna** 1 Decembrie, dec., et. 3/3, 100 mp, 1988, particular, ap. 4 camere la DN, 2 bai, gresie, faianta, centrala termica, parchet, um, 2 balcoane, bloc reabilitat, tearsa recent refacuta, negociabil, **80.000 €;** ☎0726.810.117

54. **Confort** City, dec., et. 2/11, 134 mp, 2010, proprietar vand apartament 4 camere transformat in 5 in complexul Confort City din Popesti Leordeni **73.000 €;** ☎0720.569.991

55. **Cora,** Lujerului dec., et. 16/16, 115 mp, 1984, proprietar, apartament de 4 camere, aprox. 115 mp, amenajat pt spatiu de birouri, in prezent este inchiriat, **82.500 €;** ☎0736.422.819 conect20000@yahoo.com

56. **Corbeanca** DN1 dec., et. 2/3, 180 mp, apartament 180 mp de vanzare DN1 - Corbeanca, zona Petresti **95.000 €;** ☎0760.085.088 Denisa_paris@yahoo.com

57. **Cornetu** 85 mp, 1985, ap./ vila tip, 4 camere, amenajat, teren in folosinta 250 mp, bucatarie de vara, garaj, piscina, boxa (35 mp), discutabil, **65.000 €;** ☎0745.067.409

58. **Cotroceni** apartament 5 camere semidec., et. 1/2, 150 mp, 1945, Cotroceni Gradina Botanica,apartament 5 camere,150 mp utili,1/2,teren 60 mp (din total de 300 mp) + spatiu tehnic comun la demisol + boxa demisol (11 mp),camerele sunt înalte de 3,30m.ID 6E06, **260.000 €;** ☎0741.932.998/ 0765.245.736 donhouse_ro@yahoo.com

59. **Crangasi** Metrou dec., et. 6/10, 85 mp, 1984, 4 camere conf.1, 2 grupuri sanitare, imbunatatiri cadastru intabulare, 5 minute fata de Metrou, merita vazut, **85.000 €;** ☎0767.922.400/ 0722.256.664 cordialimobiliare@yahoo.com

60. **Crangasi,** semidec., et. 8/8, 84 mp, 1985, 2 bai, 2 balcoane, bloc reabilitat termic, **80.000 €;** ☎0724.053.351

61. **Crangasi,** dec., et. 4/9, 95 mp, 1982, Crangasi metrou, 4 camere dec., et 4, an 1982. **83.900 €;** ☎0731.301.900 cristian.grigore@reian.ro

62. **Crangasi,** semidec., et. 5/8, 1983, vanzare apartament zona Crangasi, 4 camere semidec., 85 mp, 2 bai, 2 balcoane, etajul 5 din 8, bloc 1983, pret 86.500 euro, **86.500 €;** ☎0722.408.560 office@foreverestate.ro

63. **Crangasi,** piata spre Lacul Morii, dec., et. parter/4, 90 mp, 1989, ap. 4 cam. p/4, echipat complet cabinete stomatologice, 3 grup sanitare, pret 105.000 euro sau locuinta pret 99.000 euro, comision 3%, rog seriozitate **95.000 €;** ☎0720.533.650/ 0763.863.822 teraimobiliare@yahoo.com

64. **Dacia** et. 2/3, 164 mp, 1939, bloculetul de tip vila, este amplasat stradal pe b-dul Dacia. Nu este incadrat la clasa de risc seismic sau urgenta, iar apartamentul nu are in istoric L112. Un singur apartament pe etaj **185.000 €;** ☎0748.237.236 marian@confortcasaimobiliare.ro

65. **Dacia** - Vulcanescu, dec., et. 1/6, 145 mp, 1947, apartament in suprata de 145 mp, format dintr-o garsoniera si un apartament de patru camere, total dec., vedere stradala, intrare stradala, ideal investitie, bloc neincadrat pe risc seismic; **98.000 €;** ☎0756.665.539

66. **Dacia,** vanzare ap 4 camere dec., et. 1/3, 1940, Dacia stradal spre Mosilor, ap 4 cam tip duplex p+1/s+p+3. Curte, carte funciara, centrala de ap, 147 mp utili, necesita renovare pret 139000 euro, rog seriozitate. **139.000 €;** ☎0720.533.650/ 0760.978.331 teraimobiliare@yahoo.com

67. **Damaroaia,** Coralilor, dec., et. 4/4, 168 mp, 2009, bloc nou finalizat in anul 2009. Apartament 4 camere de lux, et 4/4 dec., finisaje de calitate, utilat si mobilat complet, centrala proprie, cont individ. Toate utilitatile. Proprietar. Rog seriozitate. **140.000 €;** ☎0768.844.544 iordansolomon93@yahoo.com

68. **Doamna** Ghica 7, dec., et. 4/10, 94 mp, 1976, 4 camere modernizat (la cheie) **114.900 €;** ☎0730.380.225 alexandru03matei@gmail.com

69. **Doamna** Ghica, dec., et. parter/4, 82 mp, 1987, apartament 4 camere in zona Doamna Ghica, stradal, confort 1, dec., parter/4, suprafata totala 92 mp, hol in h, bloc din 1987, bloc reabilitat, ap necesita renovare totala **68.000 €;** ☎0744.617.394

70. **Domenii,** dec., et. 2, 187 mp, 2003, 4 camere largi 2 etaje, 2 bai, 2 terase, 240 mp teren, zona foarte linistita **315.000 €;** ☎0743.673.485 cgv91950@mail.com

71. **Domenii,** 1 Mai, apartament 4/3 camere segmentul premium dec., et. 1/4, 105 mp, **199.000 €;** ☎0722.211.122 vlad@vgheorghiu.ro

72. **Domenii,** 1 Mai, apartament exclusivist tip duplex plus bonus garsoniera, dec., et. 2/2, 136 mp, **245.000 €;** ☎0724.808.552 matei@mateipantea.ro

73. **Dorobanti** ASE, ultracentral, semidec., et. 4/7, 126 mp, 4 camere, 126 mp, etaj 4, renovat total, gresie, faianta, parchet, termopan, aer conditionat, 2 bai cu aerisire geam, bucatarie utilata, usa metalica, apometre, repartitoare, 2 boxe, pret discutabil. **139.000 €;** ☎0722.874.772

74. **Dorobanti,** dec., et. 3/7, 160 mp, 2006, apartament spectaculos, 4 camere dec., etaj 3/7, 2009, supraf. 140 mp utili plus 20 terasa, 1 loc parcare subterana, negociabil. **260.000 €;** ☎0770.434.873/

Imobiliare vânzări 4 CAMERE

125. **Militari** dec., et. 4/4, 83 mp, 1970, - Virtutii, imbunatatiri multiple, balcon, baie foarte spatioasa, boxa subsol, bloc reabilitat, loc joaca copii, vedere lac, metrou Petrache Poenaru la maxim 10 minute, pret negociabil, **74.000 €;** ☎0728.622.425 radu.toma@house-providers.ro

126. **Militari** (1 -2 min. de Piata Veteranilor) semidec., 86 mp, apartament de vanzare confort 1, la etajul 4/4, renovat complet, cu 2 bai, gresie si faianta, termopane, usa metalica, loc de parcare, boxa la subsol in proprietate, blocul va intra in reabilitare, **90.000 €;** ☎0722.528.996

127. **Militari** - Gorjului, 4 camere, 103 mp, dec., et. 6/10, 1979, 4 camere, finisat lux, 94 mp utili + 9 mp balcon, la 2 minute fata de statia de metrou Gorjului, mobilat - utilat, cu electrocasnice, totul nou, comision 0%, **149.900 €;** ☎0742.400.300

128. **Militari** - rasaritului, 2 locuri de parcare dec., et. 2/4, 101 mp, 2017, Militari - Rasaritului, 4 camere, semimobilat, 2 locuri de parcare, comision 0%, etajul 2/4, lift, 101 mp, 2 gr. sanitare, 2 balcoane, centrala proprie, constructie 2017 - septembrie. comision 0%, **159.990 €;** ☎0742.400.300

129. **Militari,** semidec., et. 6/9, 84 mp, 1978, Rasaritului, semidec, etaj 6 din 9, nemobilat, renovat, curat, ideal investitie, apropiere mijloace de transport, metrou, acte. **77.000 €;** ☎0723.118.778/ 0723.118.760 stentorintermed@yahoo.com

130. **Militari,** 1-2 min. Piata Gorjului, semidec., et. 2/4, 87 mp, apartament confort 1, cu 2 grupuri sanitare, si 1 balcon, bloc militar din caramida, are usa metalica si aer conditionat, fara alte imbunatatiri, trebuie amenajat, nelocuit, **76.000 €;** ☎0722.302.080

131. **Militari,** Gorjului, Piata, metrou dec., et. 3/4, 83 mp, 1985, pozitionat stradal, orientat pe lateralele blocului, accesibil atat pentru RATB cat si pentru metrou, statia Gorjului. Multiple facilitati: gradinita, scoala, piata, parculet pentru copii, etc. **82.000 €;** ☎0773.937.217 ysaccosmin@evocasainvest.ro

132. **Militari,** Iuliu Maniu, 4 cam, parter/8, c-tie 1984 semidec., et. parter/8, 90 mp, 1984, Militari, Iuliu Maniu, 4 cam, cf. 1, semidec., parter/8, cu balcon, c-tie 1984, suprafata 90 mp, 2 grupuri sanitare,usa metalica,termopan, gresie, faianta, parchet, apometre, repartitoare, loc parcare, **80.000 €;** ☎0730.556.916

133. **Militari,** Lujerului, dec., et. 8/9, 83 mp, 1976, Tentant: apartament situat vis-à-vis de magazinul Cora, are vederea mixta, este dec., are wc de serviciu si baie, un balcon, ac, apometre si repartitoare. Blocul este reabilitat termic recent. **79.000 €;** ☎0728.330.207 laurentiu.brezeanu@yahoo.com

134. **Militari,** Uverturii nr. 87, dec., et. 5/8, 89 mp, 1986, 4 camere, cf. 1, dec, 89.05 mp, 5/8, multiple imbunatatiri, 2 balcoane, 2 gr sanitare, renovat recent, termopan, aer conditionat, panorama inedita, accepta credit, 10 min. metrou, 3% comision agentie, **84.000 €;** ☎0723.351.895/ 0745.351.895 tina-paraschiv@yahoo.com

135. **Militari,** Uverturii, semidec., et. 6/8, 83 mp, 1980, este izolat, geamuri termopan. Balcon inchis. O camara si 2 debarale. Doua bai. Are vedere pe spate. Zona linistita fara zgomot rutier. Negociabil. Luminos si spatios. Necesita renovari. **68.000 €;** ☎0721.115.770 diana.dragomir@eticimob.ro

136. **Militari,** Veteranilor, Iuliu Maniu, Rasaritului, semidec., et. 6/10, 85 mp, 1978, apt 4 camere cf 1 semidec, 6/10, 2 gr sanitare, 85 mp, liber curat, bine intretinut, termopan, g, f, luminos, spatios, bloc stradal civilizat, beton, vedere mixta-o singura camera pe bulevard. **76.000 €;** ☎0737.061.611/ 0737.061.611 carmen-spontan@yahoo.com

137. **Mosilor,** adiacent str. Toamnei, semidec., et. 2/3, 100 mp, 1938, ap 4 cam. in bloc gen vila 2/3, 100 mp, cf, centrala boxa, garaj, curte, liber, necesita amenajare, pret nediscutabil + comision 3%,rog seriozitate **93.500 €;** ☎0720.533.650/ 0760.978.331 teraimobiliare@yahoo.com

138. **Mosilor,** Armeneasca, dec., et. 3/4, 115 mp, 1938, 5 camere, circular, centrala proprie, parchet de stejar, glasvanduri, 2 bai, 3 balcoane, boxa, dependinte, 2 ap. pe nivel, **79.900 €;** ☎0748.237.236/ 021.252.16.05 marian@confortcasaimobiliare.ro

139. **Mosilor,** Carol restaurant Burebista dec., et. 1/8, 90 mp, 1981, Va propunem un apartament de 4 camere intr-o zona ultracentrala, stradal, vedere spate, confort 1 dec., 90 mp, etajul 1/8, bloc 1982, reabilitat, cu imbunatatiri normale, acte la zi, merita, **113.000 €;** ☎0728.879.796/ 0728.879.796

140. **Mosilor,** Eminescu, suprafata de 96 mp, semidec., et. 4/10, 95 mp, 1980, singurul apartament de pe Mosilor cu dormitoare de 12 mp (structura a fost modificata pentru a creste confortul, vezi schita). Bucataria te imbie la mese cu prietenii si familia (13 mp); Balcon de 8 mp. **129.500 €;** ☎0722.732.975 axadomenii@yahoo.com

141. **Mosilor,** Mega Image, dec., et. 7/10, 88 mp, 1982, ocazie pret, 3 balcoane, bloc anvelopat, fara imbunatatiri, usa metalica, termopan, stradal, 79.999 euro+ taxe; ☎021.260.07.25/ 0721.816.412

142. **Mosilor-Spatarului** semidec., et. 2/3, 196 mp, 1937, 5 camere ,etaj 2/ P+3,Su -177 mp + balcon 5.2 mp semidec.,gresie,faianta ,parchet,termopan, centrala termica de apartament,boxa subsol -14,5 mp,exista lift **210.000 €;** ☎0723.224.223/ 0749.239.555 nissa200510@gmail.com

143. **Nerva** Traian, dec., et. 8/8, 94 mp, 1993, Al. Moruzzi, etaj tehnic, izolat, alarma, termopan, full parchet, 4 aer conditionat, 2 dormitoare, living, 1 camera dressing, full utilat, semi-mobilat, fara agentii, rog contact pe whatzup, **132.000 €;** ☎0742.737.067 a.andrei.radu@gmail.com

144. **Nerva** Traian, dec., 117 mp, 2018, ansamblul nostru este pozitionat exceptional, stradal pe bulevardul Nerva traian, urmand a fi construit pe singurul teren ramas disponibil in aceasta zona, cu o astfel de deschidere generoasa la bulevard. **189.898 €;** ☎0721.448.008 vitalestate0@gmail.com

145. **Nicolae** Grigorescu, dec., et. 2/3, 90 mp, 2018, imobil nou, modern, direct dezvoltator, accept credit bancar/ipotecar, comision 0, tva 5% inclus,10-15 min. metrou, centrala proprie, contorizare individuala, finalizare constructie 2018, comision 0, **89.900 €;** ☎0758.234.495 rusu.c@vbi.ro

146. **Nicolae** Grigorescu, Postavarului, dec., et. 1/4, 103 mp, 2017, Stylish Residence, d+p+4, apartamente 4 camere, loc parcare, finisaje import personalizate,finaizare 2018, preturi de la 119.900 euro. Direct dezvoltator, **119.900 €;** ☎0723.805.860 dragos.balan@topapartamente.ro

147. **Obor,** Colentina, Doamna Ghica, dec., et. 7/10, 90 mp, 1977, Lacul Tei-Parc Plumbuita, gresie,f aianta, parchet, termopan, usa metalica, 2 grupuri sanitare, 2 balcoane, baie cu geam, bloc reabilitat termic, vedere superba pe parc, elliberabil repede, intabulare, credit, **85.000 €;** ☎0787.882.999

148. **Obor,** Colentina, Teiul Doamnei, Maica Domnului, dec., et. 8/8, 86 mp, 1985, Sectia 7 Politie, metrou 8min. stradal Teiul Dnei, vedere spate bloc 1985, reabilitat termic, 8/8+etaj tehnic, imb, g, f, p, um, ac, pe mijloc, 2 bai, acte ok, accept credit, **77.900 €;** ☎021.688.08.67/ 0722.614.867

149. **Obor,Colentina,Doamna** Ghica,Tei,Parc Plumbuita dec., et. 2/10, 68 mp, 1975, 2/10, cf 2, dec, 68 mp, 1 baie, hol locuibil, vedere mixta, balcon, bloc reabilitat termic, fara risc seismic, loc parcare, renovat 2015, g, f, p, t, um, aer condit, usi noi, contorizat, intab, zona linistita, acc. credit. **60.000 €;** ☎0770.956.572

150. **Oportunitate** 4 camere Barbu Vacarescu **216.900 €;** ☎0799.029.194 cateliu.gabriel@catoma.ro

151. **Pantelimon** - Morarilor, dec., et. 9/10, 98 mp, 1975, Pantelimon - Delfinului, 4 camere, cnf.1, dec., constructie 1975, et.9/10, curat, fara imbunatatiri, 2 grupuri sanitare, vedere mixta, fara risc seismic, stradal, liber, **69.900 €;** ☎0749.199.194 viorica@confortca-saimobiliare.ro

152. **Pantelimon** stradal, parc Morarilor, dec., et. 4/10, 113 mp, 1975, apartament confort 1, dec. situat la etajul 4/10, are o suprafata de 113 mp. bloc din 1975, are 2 balcoane, 2 grupuri sanitare, 3 camere au vedere la parc, cadastru si intabulare **93.500 €;** ☎021.231.23.18/ 0731.144.159

153. **Pantelimon,** dec., et. 7/8, 80 mp, 1982, intersectie cu Fundeni cu vedere la parcul Florilor, cf. 1, dec., tip H, 2 balcoane, 2 gr. sanitare, termoapne, gresie, faianta, geam baie. **90.000 €;** ☎0728.777.132 office@ramax.ro

154. **Pantelimon,** Liceul Blaga, dec., et. 2/10, 65 mp, 1974, Pantelimon, Liceul Blaga, 4 cam. cf. 2, 65 mp curat toate actele, bloc izolat **58.000 €;** ☎0727.424.131/ 0765.404.303

155. **Pantelimon,** Mega Mall, dec., et. 8/11, 103 mp, 1976, Pantelimon, Delfinului, 4 camere, dec., et 8, constructie 1976, gresie, faianta, parchet, termopan, usa metalica, aer conditionat, instalatii sanitare, electrice schimbate, cadastru, intabulare, liber. **91.900 €;** ☎0749.199.194 viorica@confortca-saimobiliare.ro

156. **Pantelimon,** Socului, dec., et. 5/10, 68 mp, 1974, 4 camere, confort 2, cadastru, intabualre, **58.000 €;** ☎0761.532.117/ 0722.542.692 lacramioara_munteanu@yahoo.com

157. **Pantelimon,** spatios, apartament 4 camere, semidec., et. 4/4, 78 mp, **67.500 €;** ☎0745.695.511 robert@robertgagos.ro

158. **Pantelimon-Morarilor,** dec., et. 5/10, 90 mp, 1975, dec., etaj 5/10, suprafata 90mp, an de constructie 1975, cu 2 bai, 2 balcoane, parchet masiv, termopan, usa metalica, aer conditionat, instalatii noi, liber, acte complete, se accepta credit; **72.000 €;** ☎0742.013.393 contact@stevimobiliare.ro

159. **Pasaj** Marasesti, dec., et. 1/2, 84 mp, 1914, apartament cu 4 camere situat in vecinatatea Pietii Unirii (Pasajul Marasesti) aflat la etajul 1 al unei vile P+2. Renovat complet in urma cu 6 ani. Conf. 1, dec., 84 mp. Imobil fara risc seismic. **79.900 €;** ☎0762.222.234/ 0736.655.525 office@goldimob.ro

160. **Patru** camere apartament deosebit cu design unic dec., et. 2/4, 101 mp, 2017, 4 camere, 101 mp utili, 2 bai, centrala proprie, la etajul 2 din 4, 2 locuri de parcare, 3 dormitoare, semimobilat, acte la zi, comision 0%. **160.000 €;** ☎0742.400.300

161. **Patru** camere apartament in vila situata in apropiere de mare dec., et. parter, 116 mp, 2005, **200.000 €;** ☎0738.156.800 firstimobiliare@gmail.com

162. **Piata Romana, dec., 152 mp, 1943, apartament hohparter, in vila, fara bulina, cadastru, intabulare, doua terase, boxa, 280.000 €; ☎0767.321.882**

163. **Piata** Spania, dec., et. 4/4, 100 mp, 1934, Dacia, Piata Spania apartament 4 camere dec., etaj 4/4, imobil cu ascensor, constructie 1934, se renoveza fatada, 2 grupuei sanitare, 2 balcoane, necesita renovare la interior, centrala termic. **90.000 €;** ☎0766.317.618

164. **Piata** Sudului, Ciochina semidec., et. 5/8, 91 mp, 1980, ID: 3910, Ciochina, 4 camere, confort 1, semidec., etaj 5/8, suprafata 91 mp, an constructie 1980, 2 bai, 2 balcoane, 2 lifturi, bucatarie mare, necesita renovare, se accepta credit, **87.000 €;** ☎0729.842.974

165. **Piata** Universitatii, 1 minut de metrou, semidec., et. 5/8, 95 mp, 1981, 1981 constructie bloc, semidec., etaj 5/8, 95 mp, gresie, faianta, parchet, termopane, usa metalica, cadastru si intabulare, comisionul agentiei 2%. **174.900 €;** ☎0731.144.153/ 021.231.23.18 florexhome@gmail.com

166. **Piata** Victoriei, Grigore Alexandrescu, semidec., et. 1/2, 197 mp, 1935, apartament duplex 6 camere in vila, etajele 1+M din P+1E+M, suprf. construita 236 mp, 3 bai, 2 balcoane, centrala, intabulat, neg., **199.500 €;** ☎0763.839.539/ 031.438.12.51 george@regalhouse.ro

167. **Piata** Victoriei, ideal investitie, dec., et. 3/5, 113 mp, 1923, apartament spatios pretabil a fi modificat pentru Apart Hotel in 2 proprietati, situat langa Starbucks Victoriei, acces rapid Piata Victoriei, Calea Victoriei, Romana. Exclusivitate Manciu FC PFA, **159.000 €;** ☎0736.273.373 claudiu.marketing@gmail.com

168. **Piata** Victoriei, Pta Romana str Vasile Alecsandri dec., et. 1/2, 239 mp, 1930, proprietar, vand apartament 142 mp util, lux, tot et 1 in vila istorica solida p+1+m, plus garsoniera 41 mp, garaj 19 mp, pivnita 19 mp, spatiu depozitare 18 mp, teren proprietate 170 mp din 510 mp; **395.000 €;** ☎0724.370.654 ana-mariagotzinger@yahoo.com

169. **Polona,** 5 minute de metrou dec., et. 1/4, 216 mp, 2006, Bloc nou, etaj 1/4, 181 mp utili, dec., living spatios si luminos cu zona de luat masa si iesire pe terasa, bucataria inchisa mobilata si utilata, 3 dormitoare, 2 bai, 2 locuri parcare in garaj, **265.000 €;** ☎0770.434.873/ 0726.051.074

170. **Prelungirea** Ghencea, Cartierul Latin dec., 104 mp, 2015, 4 cam., unicat, spatios si luminos, imobil cu 6 apartamente, 2 ap. pe palier, bai cu aerisire directa, finisaje de calitate, parcare gratuita. **69.900 €;** ☎0726.641.110 georgianasimonarusu@gmail.com cartierul-toamnei.ro

171. **Pucheni,** Rahova, sector 5, dec., et. 7/10, 87 mp, 2017, oferta, ansamblu rezidential, corp C, 7/10, finisaje moderne alegere, centrala proprie, tâmplarie Rehau, usa antiefractie, apometre, spatii joaca copii, teren sport, tva inclus, comision 0, **74.000 €;** ☎0729.349.080 office@ideal-residence.ro

172. **Rahova,** Barnova, Dumbrava Noua semidec., et. 7/8, 83 mp, 1984, 4 camere, 83 mp (an 1984) în Rahova, str. Barnova. Bloc izolat termic de primarie cu polistiren, 2 balcoane si 2 bai, geamuri termopan si aer conditionat. Loc de parcare (ADP S5). Pret negociabil, **78.000 €;** ☎0734.618.969 ion.radu@outlook.com

173. **Sebastian,** Dumbrava Noua, Parc Sebastian, et. 4/8, hol in L, imbunatatiri: gresie, faianta, termopan, aer conditionat, usa metalica, balconul si geamul de la safragerie nu are termopan, pretul este discutabil. **98.000 €;** ☎0721.624.980 onitaimobiliare@yahoo.ro

174. **Sector** 1. Vand sau inchiriez 85 mp, ap. 4 camere, et. 2, sector 1, vizavi de Biserica Luterana (zona Sala Palatului, Hotel Radison, Stirbei Voda si Calea Victoriei), vanzare 68.500 euro, pret chirie 525 euro/luna; **68.500 €;** ☎0751.071.105

175. **Sinaia,** Platou Izvor, dec., et. parter/4, 80 mp, 1983, proprietar, vand apartament 4 camere, in Sinaia zona Platou Izvor, an constructie 1983 parter, supr utila 80.34 mp, dec., centrala proprie, parchet masiv, amenajat moderat, utilat si mobilat **59.000 €;** ☎0743.339.892/ 0732.396.060 magda_gm3@yahoo.com

176. **Soseau** Oltenitei, Oraselul Copiilor, Padesu dec., et. 8/8, 90 mp, 1988, ID: 2093, Sos. Oltenitei, 4 camere, confort 1, dec.e, etaj 8 din 8, suprafata 90 mp, an constructie 1988, doua balcoane, instalatie electrica schimbata, 10 min de metrou, se accepta credit, **79.900 €;** ☎0729.842.974

177. **Soseaua** Fundeni, dec., 79 mp, 2018, apartamente finalizate, disponibile imediat, prin programul Prima Casa sau orice tip de credit bancar. **79.030 €;** ☎0727.834.285 vitalestate0@gmail.com

178. **Soseaua** Nordului dec., et. parter/6, 130 mp, 2014, Apartamentul este foarte spatios totul nou! 3 dormitoare mari, 2 bai, centrala, curte 150 mp, situat in zona fara circulatie. Se vinde si mobilat. Merita vazut. **375.000 €;** ☎0727.412.986

179. **Stefan** cel Mare stradal, langa Parcul Circului, dec., et. 2/8, 90 mp, 1981, metrou St. cel mare 2 min. bloc 1981 reabilitat termic, 2/8, 87 mp, 2 balc. pe mijloc, vedere spre Circ, loc parcare ADP, IMB. G, f, p, um, termopan, cadastru, intabulare, energetic, ideal pt. birou, locuit, **119.900 €;** ☎0722.614.867/ 0723.947.833

180. **Straulesti** metrou, Sos Buc Targoviste-Sisesti dec., et. 1/3, 165 mp, 2016, confort sporit, 4c amere, 165 mp, singur pe nivel, et 1 in vila, lux, 2016. Camere spatioase, bine luminate natural, finisaje lux. Climatizare, 2 bai, terasa, balcon, 2 locuri parcare. Pret 190000 euro. **190.000 €;** ☎0758.259.745/ 0758.323.323 office@imobservicecenter.ro

181. **Tei** apartament 4 camere semidec., et. 1/8, 1985, Tei, Alexandru cel Bun, 4 camere, 85 mp, 1/8, bloc 1985, imbunatatiri, boxa. ID 518F. **99.000 €;** ☎0741.932.998/ 0765.245.736 donhouse_ro@yahoo.com

182. **Teiul** Doamnei (Colentina), apartament 4 camere, semidec., et. 2/8, 77 mp, **84.500 €;** ☎0745.695.511 robert@robertgagos.ro

183. **Teiul** Doamnei - Grigore Ionescu, semidec., et. 4/8, 80 mp, 1985, bloc stradal, vedere pe spate, cf. 1, 2 bai, 2 balcoane,instalatie electrica schimbata, 2 lifturi, bloc cu persoane civilizate, liber. Accepta credit, **86.999 €;** ☎0757.400.300 neagut65@gmail.com

184. **Theodor** Pallady, Titan, Ozana, Salajan dec., et. 3/3, 100 mp, 2017, apartament 4 camere Theodor Pallady, Trapezului, bloc nou 2017, mutare rapida, parcare inclusa in pret, comision 0, TVA inclus in pret, 95.000 euro, se accepta orice modalitate de plata.www.doubless.ro **95.000 €;** ☎0724.553.281 officepolaris@yahoo.com

185. **Titan** Baraje, Minis, Patrascanu, parc IOR, semidec., et. parter/4, 89 mp, 1968, proprietar, Baraj Bicaz 2-4 p/4 piata magazine la 2 min, metrou Georgian 5 min, troleu si autobuz 2 minute pietonal, gradinite scoli licee. Parcul Brancusi la 3 min parc IOR la 5 min. parcare ADP **104.000 €;** ☎0740.305.387 radoi_roxana@yahoo.com

186. **Titan** Billa -Varful cu Dor, 4 camere Prima Casa, dec., et. 1/4, 95 mp, 2018, apartament 4 camere situat la etajul 1, cu o suprafata de 82,05 mp, situat intr-un imobil intim cu un regim de inaltime de Ds+P+4E, cu un total de 23 apartamente de 2 si 3 si 4, **125.000 €;** ☎0756.565.565/ 0731.169.114 office@titanul-nou.ro

187. **Titan,** Circa 13 Politie dec., et. 4, 87 mp, 1968, Titan - str. Ciucea, 4 camere, cf. 1 dec., et. 4, 87 mp gresie, faianta, parchet., termopan,bloc civilizat, aer conditionat, bloc reabilitat termic, toate actele la zi , liber, neg., **79.000 €;** ☎0742.633.124

188. **Titan,** Ozana, Fetesti, 4 camere dec. dec., et. parter/4, 82 mp, 1973, 4 camere, dec., renovat, mobilat si utilat, etajul 3/4, 82 mp- boxa, 97000 euro. Toate actele imobilului efectuate. **97.000 €;** ☎0737.811.000 ruxandra@zonadesud.ro

189. **Titan,** Pallady, metrou 1 Decembrie 1918, dec., et. 5, 163 mp, 2017, penthouse 163 mp, apartament aflat in apropiere de Bd. Theodor Pallady, metrou 1 Decembrie 1918. In zona sunt centre comerciale, scoli, gradinite, licee si alte puncte de interes social si administrativ **120.000 €;** ☎0741.430.423/ 0774.454.454

190. **Titan,** parc si metrou, apartament in bloc H dec., et. 3/4, 83 mp, **112.000 €;** ☎0747.825.874 marius@murzea.ro

191. **Titan,** Parc Titan, semidec., et. 3/4, 77 mp, 1968, langa parc, 2 aparate de ac, o baie cu cabina de dus, geam la baia mare, acces balcon din dormitor si living, gresie, faianta, ap. tip H, parchet masiv, usi int. schimbate, 5 min. metrou usor neg.; **94.900 €;** ☎0723.707.553 razvanzamfir1@yahoo.com

192. **Titulescu,** Ion Mihalache, metrou, dec., et. 7/10, 82 mp, 1980, vreti un apartament spatios, la 5 min. de metrou si parc, intr-o zona centrala? Daca da, am placerea sa va propun un ap. cu 4 camere pe Sos. Nic. Titulescu, la 5 minute distanta fata de P-ta Victoriei. **134.000 €;** ☎0722.732.975 axadomenii@yahoo.com

193. **Unirii,** dec., et. 3/3, 120 mp, 2018, imobil nou, direct dezvoltator, Ds+P+2E+Mp, constructie 2018, dec., predare la cheie, finisaje la alegere, centrala proprie, incalzire in pardoseala, spatiu verde, metrou, lift, panouri fotovoltaice, AC. **215.900 €;** ☎0758.234.495/ 0758.234.497 office.vulturilor.residence@gmail.com

194. **Unirii,** dec., et. parter/3, 140 mp, 2018, imobil nou, direct dezvoltator, Ds+P+2E+Mp, constructie 2018, dec., predare la cheie, finisaje la alegere, centrala proprie, incalzire in pardoseala, spatiu verde, metrou, lift, panouri fotovoltaice, AC. **246.900 €;** ☎0758.234.495/ 0758.234.497 office.vulturilor.residence@gmail.com

Imobiliare vânzări CASE, VILE

195. **Unirii,** dec., et. 4/8, 103 mp, 1992, Nerva Traian, Goga, apartament 4 camere, etaj 4/8, dec., suprafata 103 mp, 2 balcoane, 2 grupuri sanitare, centrala termica, cadastru, intabulare. **145.000 €;** ☎0722.359.898/ 0722.573.232 office@interpartes.ro

196. **Unirii,** 1 min metrou dec., et. 6/7, 140 mp, 1997, 5 camere, 1997, 140 mp, etaj intermediar, singur etaj, dec., vedere mixta, toate imbunatatirile si finisajele lux, mobilat, utilat, 2 parcari, parc, rezidenta sau investitie, **214.000 €;** ☎0758.323.323 office@imobservicecenter.ro

197. **Unirii,** bd., pe strada Valeriu Braniste, dec., et. parter/3, 135 mp, intersectie Matei Basarab, bloc tip vila cu 3 etaje, parter inalt, 4 camere, dec.e, balcon, boxa, parchet, 2 gr sanitare, toate actele, zona cu multa verdeata, **120.000 €;** ☎0728.777.132 office@ramax.ro

198. **Unirii,** Mircea Voda, dec., et. 4/8, 100 mp, 1996, apartament confort 1, dec., situat la etajul 4/8, bloc 1996, are o suprafata de 100 mp. curat, cadastru si intabulare, mijloace transport; **149.900 €;** ☎021.231.23.18/ 0731.144.152

199. **Unirii,** Nerva Traian, Timpuri Noi, dec., et. 4/8, 1991, 4 camere hol H, 2 balcoane, renovat, semimobilat. **149.900 €;** ☎0747.777.767/ 021.323.00.10 office@centralimobiliare.ro

200. **Unirii,** Traian, apartament 4 camere, dec., et. 8/9, 95 mp, Galaxy Imobiliare va pune la dispozitie un ap. situat ultracentral, Unirii intersectie cu Traian, intrare din bd., vedere bilaterala, st. 95 mp, et. 8/9, ideal pentru locuit cat si pentru birouri, pret fix. **140.000 €;** ☎0723.871.611 bunea.mirela.imob@gmail.com

201. **Universitate** -Rosetti semidec., et. 2/8, 100 mp, 1940, apartament confort 1, semidec. situat la etajul 2/8, are o suprafata de 100 mp. este liber, intabulat, are gresie, faianta, parchet, aer conditionat, **99.800 €;** ☎021.231.23.18/ 0731.144.152

202. **Universitate** metrou, Batistei, intercontinental, apartament 4 camere, dec., et. 1/1, 93 mp, 1945, **104.000 €;** ☎0737.613.004 george.dimitriu@galaxy-imob.ro

203. **Universitate,** 115 mp, 1984, particular, 4 camere, et. 1, stradal, **107.000 €;** ☎0722.506.500

204. **Universitate,** CEC, Victoriei, Centrul Istoric dec., et. 6/6, 90 mp, 1980, bloc dupa cutremur, et. 6/6, foarte buna izolatie, renovat, dec., vedere superba calea Victoriei, Lipscani, liber, multiple imbunatatiri **165.000 €;** ☎0735.883.452 daniel.enache@central-imobiliare.ro

205. **Universitatea** Spiru Haret, vedere mixta, dec., et. 7/10, 1984, bloc pe grinzi, curat modificari. Intrare prin spatele blocului. In apropierea statiei Aparatorii Patriei, multiple facilitati. **72.900 €;** ☎0744.349.967 office@erre.ro

206. **Vasile** Lascar, semidec., et. 2/7, 110 mp, 1938, K Imobiliare Consult va propune apartament de vanzare zona Vasile Lascar, imobil incadrat cu risc seismic U2, 4 camere, living, 3 dormitoare, bucatarie, 2 grupuri sanitare, o camera de serviciu, **91.900 €;** ☎0724.226.342/ 021.312.59.99 cristian@k-imobiliare.ro

207. **Vitan** Mall, dec., et. 3/10, 97 mp, 1988, ap. 4camere, 2 bai, 2 balcoane, amenajat, bucatarie mobilata, structura beton, spatios si luminos, retras din zgomot, foarte aproape de mijloace de transport, in zona scoli si gradinite bine cotate, **134.000 €;** ☎0726.379.675 lineeaimobiliare@yahoo.com

208. **Vitan** Mall, dec., et. 4/4, 100 mp, 1989, particular vand ap 4 camere Mall Vitan, 2 bai, 2 balcoane, **130.000 €;** ☎00393473265205/ 3473.265.205 roxaalex62@gmail.com

209. **Vitan,** Calea Vitan, Mihai Bravu, dec., et. 8/10, 93 mp, 1980, apartament 4 camere zona Vitan, Mihai Bravu, dec., an constructie 1980, etaj 8/10, suprafata utila 86 mp, totala 93 mp, 1 balcon spatios inchis, reabilitat termic, scara curata, repartitoare. **94.000 €;** ☎0720.248.348/ 0734.345.341 cityinvestestates@gmail.com

210. **Vitan,** M. Bravu, str. Racari nr. 12, semidec., et. 8/8, 86 mp, 1986, particular, 4 camere, vis-a-vis de Kaufland Vitan, usa metalica, apometre, rep. caldura, termopane, gresie, faianta, parchet, AC, 2 balc., parcare, bl. reabilitat termic.Accept schimb cu 2 cam plus dif. **95.000 €;** ☎0722.640.398 adipetre77@gmail.com

211. **Vitan,** Mihai Bravu, dec., et. 4/9, 118 mp, 2018, Global City Residence, direct dezvoltator, comision 0, 2 grupuri sanitare, centrala apartament, finsaje la alegere, structura beton si Porotherm. Contact: **145.000 €;** ☎0786.700.901/ 0786.700.902 vanzari@globalcityresidence.ro

Case, vile

1. **1 Decembrie** 1918, vila Trapez intravilan, S.U. 977 mp, curte 1000 mp, 10 cam., 2015, la rosu, Opel, Trapez, 12 min metrou, D+P+E1+E2, teren D= 20, pretabil investitie/ bloc/ camin pt batrani, clinica, activitate comerciala, acte in regula, **515.000 €;** ☎0726.664.381 valentin.florea@bvn.ro

2. **23 August** S.U. 50 mp, curte 300 mp, 3 cam., 1950, demolabila, str Malureni, teren cu casa demolabila, st 300 mp, gaze, apa si canalizare la poarta, acte in regula, **46.900 €;** ☎0722.891.941 royalimob@yahoo.ro

3. **Adunatii** Copaceni S.U. 340 mp, curte 1000 mp, 7 cam., 2014, la rosu, casa in constructie in Adunatii Copaceni, proiect deosebit cu piscin , 170 mp amprenta, parter si etaj, garaj 2 masini, 4 bai, retea proprie curent 380, put la 25 m. **35.000 €;** ☎0724.676.423 blaker.blakerdesign@gmail.com

4. **Adunatii Copaceni, sat Mogosesti, jud. Giurgiu, S.U. 70 mp, curte 1100 mp, 3 cam., 1980, la cheie, 20 km de Bucuresti, casa caramida, 3 camere, hol, bucatarie, baie, magazie, pomi fructiferi si liniste. Curata. Proprietar. Acte. Usor negociabil. 35.000 €; ☎0727.614.965/ 0722.332.643**

5. **Afumati,** S.U. 65 mp, curte 700 mp, 2 cam., 1995, vand casa in Afumati, str. Pinului, 700 mp teren 60 mp casa locuibila din bca, canal, lumina, gaze in poarta, acte, urgent, **36.500 €;** ☎0722.519.460 despina.enache@yahoo.com

6. **Afumati,** Padurea Golasei, in mijlocul naturii S.U. 200 mp, curte 1000 mp, 5 cam., 2018, la cheie, Floare de salcam, stil arhitectural, Traditional romanesc. Printre pomi fructiferi, vita de vie nobila si copacei ornamentali, a luat fiinta o frumoasa casa romaneasca la tara. Multe poze disponibile; **160.000 €;** ☎0740.111.969 liviu.marinel@rupi.ro

7. **Afumati,** Petrachioaia, comision 0 cumparator S.U. 116 mp, curte 500 mp, 5 cam., 2014, la cheie, vila P+M, 5 camere 125 mp, curte 500 mp, 2 gr. sanitare, bucatarie inchisa, beci, terasa, living+ 4 dormitoare, 2 anexe, camera tehnica, fosa, centrala pe lemne, se vinde mobilata si utilata. **90.000 €;** ☎0746.097.005 emilian@bostenaru.ro

8. **Afumati,** Soseaua Stefanesti, comision 0, S.U. 120 mp, curte 220 mp, 4 cam., 2017, la cheie, duplex 4 camere 160 Mp, P+1+Pod, 2 gr. sanitare, bucatarie inchisa dotata cu centrala, terasa, curte individuala, gaze, apa, curent, fosa septica, drum privat betonat, **77.000 €;** ☎0746.097.005 emilian@bostenaru.ro

9. **Afumati,** vila p+m, S.U. 207 mp, curte 906 mp, 5 cam., 2015, la cheie, locatie deosebita, vila p+m, 5 camere, 3 bai, dressing, terasa, garaj dublu, finisaje superioare, teren 906 mp, amprenta la sol 148 mp, construit 246 mp, negociabil, direct proprietar, fara comision cumparator, **199.000 €;** ☎0730.006.495/ 0727.706.366

10. **Alexandria-** Teleorman la 10 km, S.U. 100 mp, curte 2000 mp, 5 cam., 1995, la cheie, casa noua caramida, 5 camere separate, la sosea, invelita cu Lindab, zona neinundabila, fara intemperii, baie, bucatarie, vie, pomi, garaj, neg., **19.000 €;** ☎0720.610.492/ 0733.253.259

11. **Alexandriei,** vila p+1e, S.U. 114 mp, curte 137 mp, 5 cam., 2017, la cheie, vila p+1e, Bragadiru, Soseaua Alexandriei, 114 mp utili, teren liber 97 mp, 5 camere, 3 bai, scara interioara, centrala, 2 parcari, se vinde la cheie. RATB in zona, **79.900 €;** ☎0762.050.880 nicusorvpopescu@icdd.ro

12. **Andronache,** exclusiv, curte, urgent, S.U. 50 mp, curte 250 mp, 2 cam., 1969, la rosu, casa in zona Colentina Andronache, sector 2, constructie caramida, cu o suprafata construita de 75 mp, formata din camere, dependinte, necesita renovare, fara utilitati pe teren, **64.500 €;** ☎0722.408.560 office@foreverestate.ro

13. **Aninoasa,** Arges, S.U. 63 mp, curte 915 mp, 2 cam., 1970, la cheie, casa din caramida construita in anii '70, fundatie din beton, acoperis tigla, anexa de 46 mp (grajd cu pod/faneata), teren (cu pomi/livada) in comuna Aninoasa, Arges, intr-o zona linistita, **50.000 L;** ☎0747.021.020 tpogan@gmail.com

14. **Aparatorii** Patriei S.U. 140 mp, curte 140 mp, 4 cam., 2018, la cheie, Ansamblu rezidential format din 14 vile tip englezesc, foarte bine compartimentate, cu suprafete generoase, curte privata 76 mp si 2 locuri de parcare. Pret 99.900 euro pentru plata rapida, **99.900 €;** ☎0724.808.488 george.t@star-construct.ro

15. **Aparatorii** Patriei S.U. 216 mp, curte 140 mp, 4 cam., 2018, la rosu, dezvoltator. Vila superba, constructie 2018 in constructie), avand o suprafata totala utila de 140 mp plus curte de 76 mp; **110.000 €;** ☎0724.808.488 george.t@star-construct.ro

16. **Aparatorii** Patriei - 140 mp utili - 80 mp teren S.U. 140 mp, curte 80 mp, 5 cam., 2018, in constructie, apropiere metrou, 5 cam , 3 bai, terasa, bucatarie, curte 80 mp, constructie p+2+m, se preda la cheie, ansamblu vile insiruite, gaz, canalizare, apa, instalatie electr, finisaje la alegere, acc credit; **99.900 €;** ☎0723.190.414 victor.a@star-construct.ro

17. **Aparatorii** Patriei metrou, S.U. 150 mp, curte 100 mp, 5 cam., 2018, la rosu, vila deosebita 5 camere, cu un regim de inaltime de P+2+POD, dispune de toate imbunatatirile, in imediata apropiere de statia de metrou Aparatorii Patriei, contorizare individuala, mutare rapida **115.000 €;** ☎0730.250.305

18. **Aparatorii** Patriei, 10 min. metrou, curte proprie S.U. 140 mp, curte 200 mp, 5 cam., 2018, la rosu, Aparatorii Patriei, 10 min. metrou, P+2+Pod, 140 mp utili interiori si 160 mp curte individuala. Ansamblu rezidential format din 14 unitati locative racordat la toate utilitatile orasului **124.000 €;** ☎0736.380.187/ 0725.597.221 constantin.s@star-construct.ro

19. **Aparatorii** Patriei, 140mp utili + curte 80mp, S.U. 140 mp, curte 80 mp, 4 cam., 2018, la rosu, rezidential, direct dezvoltator, 2 locuri de parcare. Finisaje personalizate, gresie, parchet, faianta, centrala termica proprie, usa metalica exterior. Vecinatati: metrou, Ratb, piata, Carrefour, **99.900 €;** ☎0

Imobiliare vânzări CASE, VILE

71. **Bragadiru** S.U. 100 mp, curte 80 mp, 4 cam., 2017, la cheie, duplex de vanzare P+1E+Pod, compus din living, 3 dormitoare, 2 bai, bucatarie open space, balcon. Imobilul este racordat la toate utilitatile, se preda la cheie. Merita vazut **69.000 €;** ☎0730.668.987 office@bragadiruresidenceexclusiv.ro

72. **Bragadiru** S.U. 570 mp, curte 1800 mp, 12 cam., 2007, la cheie, Pe o suprafata de 1800 mp de teren, delimitat de un gard de beton pe toate 4 fronturi gasim o vila impunatoare, maiestoasa care te va face sa opresti in loc pentru ai accorda cateva momente. **367.000 €;** ☎+40736013770 alex@alexandrudobrea.ro

73. **Bragadiru** casa p+1e+p-mutare imediata, S.U. 160 mp, curte 340 mp, 4 cam., 2016, la cheie, vand/schimb, casa single in zona rezidentiala, living+dining, 3 dormitoare, 2 bai, bucatarie mobilata, terasa, curte amenajata si pavata, mutare imediata. Construita in 2016, supr. utila 160 mp si 340 mp teren, **103.000 €;** ☎0730.668.987 office@bragadiruresidenceexclusiv.ro

74. **Bragadiru** casa singur curte parter S.U. 155 mp, curte 450 mp, 3 cam., 2010, la cheie, vanzare single cu suprafata de 155 mp utili si 450 mp teren, construit in 2010, din caramida, actele la zi. Casa se vinde mobilata; **120.000 €;** ☎0730.668.987 office@bragadiruresidenceexclusiv.ro

75. **Bragadiru** central, casa tip duplex p 1 m de vanzare comision 0 S.U. 120 mp, curte 120 mp, 4 cam., 2017, la cheie, **74.000 €;** ☎0765.898.274 alinaborbilau@galaxyimob.ro

76. **Bragadiru** Haliu, S.U. 80 mp, curte 80 mp, 4 cam., 2018, la cheie, ofer spre vanzare casa p+1e+pod 4 camere la cheie avnd o suprafata utila de 80 mp si teren liber de 80 mp compartimentata astfel Parter-Living hol, bucatarie baie, etaj 3 dormitoare, hol, baie, **58.000 €;** ☎0771.283.084 georgiana.barbu@bragadiruresidenceexclusiv.ro

77. **Bragadiru** Independentei, duplex calitate exceptionala comision 0% S.U. 152 mp, curte 170 mp, 4 cam., 2018, la cheie, **78.000 €;** ☎0725.540.400 vlad@vladtrimbitasu.ro

78. **Bragadiru,** S.U. 117 mp, curte 127 mp, 4 cam., 2018, in constructie, complex vile duplex si individuale, Bragadiru, vila duplex P+1 + pod, placa de beton peste parter si etaj, caramida, izolatie interioara si exterioara, toate utilitatile. Constructie ireprosabila. **84.900 €;** ☎0727.592.696 iulian@sudrezidential.ro

79. **Bragadiru,** S.U. 82 mp, curte 20 mp, 3 cam., 2017, la cheie, de vanzare casa p+1e+pod, suprafata utila 82 mp, 20 mp terasa + loc de parcare, compusa din living, 2 dormitoare, bucatarie, 2 bai, terasa, balcon, iar podul poate fi folosit ca spatiu de depozitare; **66.500 €;** ☎0730.668.987 office@bragadiruresidenceexclusiv.ro

80. **Bragadiru,** S.U. 130 mp, curte 100 mp, 3 cam., 2018, la cheie, duplex in zona rezidentiala 3 camere p+1+m la cheie, mutare imediat, utilitati: apa, canalizare, gaze, pod de depozitare, placa peste etaj; **72.000 €;** ☎0763.739.612 office@bragadiruresidenceexclusiv.ro

81. **Bragadiru,** S.U. 120 mp, curte 250 mp, 4 cam., 2018, la cheie, duplex Vointei in zona rezidentiala, 4 camere P+1 la cheie, mutare imediat, utilitati: gaze, apa, canalizare, curte **80.000 €;** ☎0771.283.084 georgiana.barbu@bragadiruresidenceexclusiv.ro

82. **Bragadiru,** S.U. 150 mp, curte 525 mp, 4 cam., 2016, la cheie, ocazie vanzare casa deosebita oras Bragadiru, merita vazuta, casa p+1, 4 camere, suprafata totala 525 mp. Suprafata construita 150 mp. Terasa, foisor, curte, curent, gaze, **117.000 €;** ☎021.231.23.18/ 0731.144.152

83. **Bragadiru,** S.U. 170 mp, curte 200 mp, 4 cam., 2011, vila p+1, 3 dormitoare, living, bucatarie, beci, foisor, curte singur, **110.000 €;** ☎0767.566.584

84. **Bragadiru,** casa P+1E, rate direct la dezvoltator S.U. 100 mp, curte 30 mp, 3 cam., 2017, la cheie, casa de vanzare P+1E si curte, varianta insiruite, compusa din living, 2 dormitoare, 2 bai, bucatarie open space, balcon. Casa este racordata la toate utilitatile si se preda la cheie. **58.000 €;** ☎0730.668.987 office@bragadiruresidenceexclusiv.ro

85. **Bragadiru,** centru, langa Lidl, S.U. 100 mp, curte 100 mp, 3 cam., 2012, la cheie, Ilfov, casa 3 camere P+1+pod, 2 bai, bucatarie, 2012, 100 mp + pod 40 mp, teren 100 mp (terasa+gradina), triplex, parcare, caramida, izolata, termopan, centrala, strada asfaltata, canalizare, Ratb. **73.000 €;** ☎0744.378.519 ivanchiralina@yahoo.com

86. **Bragadiru,** Haliu, S.U. 160 mp, curte 300 mp, 4 cam., 2011, la cheie, vanzare vila formata din p+1+m, teren 300 mp, curte,casa compusa din parter, living 39.54 mp, holuri 3.76 mp, bucatarie 16.62 mp, bai 2.72 mp, suprafata utila parter, 62.67 formata din 3 dormitoare cu 3 bai, **56.000 €;** ☎0768.729.282 trifuimobiliare@yahoo.com

87. **Bragadiru,** Ilfov, S.U. 103 mp, curte 226 mp, 4 cam., 2017, la cheie, agentie ofera la vanzare un duplex in Bragadiru, su. 103, st. 226, 4 camere, din 2017, are apa, gaze, canalizare, se vinde la cheie, acte gata, p+1+pod, dec., 2 bai, bucatarie inchisa, accepta credit. **73.500 €;** ☎0760.654.548 viorica.concept@yahoo.com

88. **Bragadiru,** Leroy Merlin, S.U. 120 mp, curte 244 mp, 4 cam., 2017, la cheie, casa la cheie p+1e+p - constructie 2017, cu teren de 244 mp si 120 mp constructia+40mp mansarda, living, 3 dormitoare, 2 bai, 2 balcoanese accepta credit prima casa/credit ipotecar/cash. **80.000 €;** ☎0730.668.987 office@bragadiruresidenceexclusiv.ro

89. **Bragadiru,** Leroy Merlin, S.U. 100 mp, curte 30 mp, 3 cam., 2017, la cheie, de vanzare casa p+1e, compusa din: living, 2 dormitoare, 2 bai, bucatarie open space, balcon. Toate utilitatile. Stradal, mijloace de transport, scoli. Toate utilitatile. Pretul: 58.000 euro; **58.000 €;** ☎0773.911.552 office@bragadiruresidenceexclusiv.ro

90. **Bragadiru,** Leroy Merlin, S.U. 110 mp, curte 110 mp, 4 cam., 2018, la cheie, vile P+1 Bragadiru spate la Leroy Merlin, Gliei, 3 dormitoare, 2 bai, living, bucatarie, 125 mp sc, teren 210 mp sau 110 mp, se finiseaza la cheie **57.000 €;** ☎0726.663.288 pfaliviudumitrache@yahoo.ro

91. **Bragadiru,** Leroy Merlin, vila in rate, S.U. 100 mp, curte 80 mp, 4 cam., 2018, la cheie, va propun spre vanzare duplex 4 camere la cheie cu rate la dezvoltator in zona Bragadiru, Leroy Merlin, avand o suprafata utila de 100 mp si teren liber de 80 mp. Pret 69.000 euro. **69.000 €;** ☎0771.283.084 georgiana.barbu@bragadiruresidenceexclusiv.ro

92. **Bragadiru,** Margelelor nr. 26 F, S.U. 120 mp, curte 250 mp, 4 cam., 2018, la cheie, duplex, 4 cam. 3 dormitoare, living 30 mp, 2 bai, bucatarie 14 mp, camara, s.u 120 mp, teren 250 mp, curte 170 mp, finalizata Aprilie 2018, vecini mutati, posibilitate mutare imediata,credit sau cash, **92.000 €;** ☎0722.525.707/ 0722.929.269 nickbratulescu@yahoo.com

93. **Bragadiru,** strada lederei, S.U. 100 mp, curte 130 mp, 3 cam., 2016, la cheie, **62.500 €;** ☎0767.995.858 gelupadureanu128@galaxyimob.ro

94. **Bragadiru,** vila p+1e, S.U. 114 mp, curte 137 mp, 5 cam., 2017, la rosu, ultima vila p+1e, Sos Alexandriei 114 mp, teren 97 mp, 5 camere, 3 bai, scara interioara, geamuri mari si camere spatioase. Contorizare individuala, centrala, 2 locuri parcare, se vinde "la alb". **75.000 €;** ☎0762.050.880 nicusorvpopescu@icdd.ro

95. **Bragadiru,case** insiruite 180 mp utili,170 mp teren S.U. 180 mp, curte 170 mp, 4 cam., 2018, in constructie, Bragadiru Residence Exclusiv va propune spre vanzare casa in varianta insiruite P+1E+Pod, cu o suprafata utila de 180 mp si teren liber de 170 mp. Imobilul este racordat la toate utilitatile. **75.000 €;** ☎0730.668.987 office@bragadiruresidenceexclusiv.ro

96. **Bragadiru-Haliu,** casa cu rate la dezvoltator S.U. 100 mp, curte 30 mp, 3 cam., 2018, la cheie, va propun spre vanzare casa cu rate la dezvoltator p+1e+pod, 3 camere avand o suprafata utila de 100mp cu teren liber de 30mp compartimentata astfel parter-living, bucatarie open space baie; **63.000 €;** ☎0771.283.084 georgiana.barbu@bragadiruresidenceexclusiv.ro

97. **Brancoveanu,** S.U. 255 mp, curte 130 mp, 8 cam., 2017, la cheie, aceasta proprietate se afla intr-o zona linistita, intr-un cartier de vile, fara trafic. Casa are S+P+E+Pod mansardat, un singur proprietar, curte de 30 de metri patrati. Suprafata teren 120 mp, **169.000 €;** ☎0740.321.913 r@reboutique.ro

98. **Brancoveanu,** S.U. 203 mp, curte 180 mp, 6 cam., 2018, la cheie, vila in curs de finalizare, p+1+m, 203 mp utili, **226.000 €;** ☎0722.921.072 activbiz@gmail.com

99. **Branesti,** centru, curte 360 mp, 110 mp + 60 mp garaj, apa, canal, gaze, curent, piata, scoala, maxi-taxi, particular, **60.000 €;** ☎0770.846.324

100. **Branesti,** Ilfov, S.U. 120 mp, curte 350 mp, 4 cam., 1966, camere inalte, dec.a, termopan, incalzire teracote, beci, garaj cu rampa, acoperita cu tabla, necesita renovare, deschidere 48 m strada asfaltata, acces imediat din sos principala. **68.000 €;** ☎0722.330.307/ 0723.272.097 carinaimobiliare@yahoo.com

101. **Branesti,** Vadul Anei, S.U. 80 mp, curte 1500 mp, 3 cam., 2005, la cheie, casa constructie BCA 3 camere, baie, bucatarie, hol+ anexe **68.000 €;** ☎0722.330.307/ 0723.272.097 carinaimobiliare@yahoo.com

102. **Brasov** jud., zona deosebita, S.U. 147 mp, curte 850 mp, 4 cam., 1980, la cheie, vila 147 mp, structura extrem de solida situata in Ucea, jud. Brasov, 4 camere spatioase. Zona extrem de linistita, aproape de Transfagarasan si Balea Lac. Vand sau schimb cu apartament in Bucuresti. **70.000 €;** ☎0735.138.752 oliviu.no1@gmail.com

103. **Breaza** - central, vanzare vila s+p+2e - 9 camere S.U. 295 mp, curte 490 mp, 9 cam., 2005, la cheie, Breaza in apropiere de Bld. Republicii, vanzare vila superba, personalizata compusa din d+p+2e+pod, plus garaj, totul in suprafata utila de 295 mp. si teren in suprafata totala de 490 mp. **149.000 €;** ☎0735.523.505/ 0744.523.505 munteniagrup2005@yahoo.com

104. **Breaza,** Prahova S.U. 160 mp, curte 450 mp, 4 cam., 2017, la rosu, vand vila D+P+1E la rosu, pivnita, dresing, 2 bai, magazie (40 mp), fantana, apa curenta, gaze, curent, negociabil **85.000 €;** ☎0722.229.361

105. **Brebu,** Pietriceaua, Campina Prahova, S.U. 150 mp, curte 900 mp, 4 cam., 2013, la cheie, vanzare casa de vacanta din lemn cu proiect, an 2013 izolat termic, construita P+M, toate autorizatiile, 4 camere, 2 gr. Sanitare, finisata rigips, imbunatatiri, termopane, gresie, parchet, faianta, acoperis tigla. **50.000 €;** ☎0768.729.282 trifuimobiliare@yahoo.com

106. **Bucuresti** S.U. 120 mp, curte 200 mp, 4 cam., 2018, la cheie, vila P+1E, tip duplex, 4 camere, parte a unui ansamblu nou, cu structura din beton si caramida Porotherm. Suprafata utila 150 mp, suprafata teren 150 mp. Se preda bransata individual la toate utilitatile **95.000 €;** ☎0737.202.284/ 0737.202.284 tiberiu.necula@sudrezidential.ro

107. **Bucuresti - Fundeni, 4 cam., 2017, la rosu, casa noua, 3 dormitoare, 3 bai, living, bucatarie, cu teren 900 mp, gard nou, gaze, curent, apa toate in curte. Proprietar; ☎0755.453.105**

108. **Bucuresti** Parcul Carol si Parcul Tineretului, S.U. 300 mp, curte 175 mp, 5 cam., 2006, la cheie, vanzare vila 5 camere, s+p+1+m foarte apropae de parcul Tineretului si Carol, zona verde superba, linistita si nepoluata, metrou la 5-7 minute, **410.000 €;** ☎0728.330.208 tentantimobiliare@yahoo.com

109. **Bucuresti,** S.U. 80 mp, curte 300 mp, 3 cam., 1951, vand urgent teren 300 mp cu casa constructie 80 mp din paianta 1951, deschidere 12 mp cu 25 mp lungime, toate utilitatile, gaze, apa, energie electrica, cablu, in zona Petre Ispirescu, 13 Septembrie. **115.000 €;** ☎0741.745.992 marius.botoi@yahoo.com

110. **Bucuresti,** S.U. 500 mp, curte 400 mp, 6 cam., 2004, la cheie, Vatra Luminoasa, vila deosebita constuita cu simt de raspundere de un specialist cu experienta in constructii **998.000 €;** ☎0773.886.826/ 0744.372.439 nistor_house@yahoo.com

111. **Bucurestii** Noi S.U. 82 mp, curte 80 mp, 3 cam., 2018, in constructie, Casa de vanzare in complex rezidential situat in Bucurestii Noi, in sectorul 1. Suprafata utila de 82 mp si curte de 25 mp, **94.000 €;** ☎0773.702.588 stefan@bcsimobiliare.ro

112. **Bucurestii** Noi, S.U. 170 mp, curte 250 mp, 5 cam., 2010, la cheie, in spatele parcului Bazilescu, vand casa 5 camere, 2 gr. sanitare, p+1, anul constructiei 2010, **239.000 €;** ☎0763.218.864

113. **Bucurestii** Noi, Chitila, S.U. 75 mp, curte 210 mp, 3 cam., 2010, la cheie, teren 210 mp, deschidere 14 ml, casa 3 camere, 1 gr.sanitar, suprafata utila 75 mp, constructie 2010, caramida, termopan, ac, centrala, parchet, curte libera 125 mp, cadastru, intabulare, zona linistita **133.000 €;** ☎0726.565.678

114. **Bucurestii** Noi, Damaroaia, S.U. 350 mp, curte 360 mp, 6 cam., 2001, la cheie, vand vila 110 mp/nivel, constructie 2001, parter inalt, etaj, mansarda, living 45 mp, garaj subteran de 2 masini cu incalzire si apa curenta, teren 360 mp, pomi fructiferi. **290.000 €;** ☎0723.161.633 tudorimob100@yahoo.com

115. **Buftea,** casa stil neoromanesc S.U. 249 mp, curte 921 mp, 7 cam., 2011, la cheie, **349.000 €;** ☎0729.101.123 valeriu@valeriustancu.ro

116. **Buftea,** Crevedia, S.U. 600 mp, curte 1018 mp, 7 cam., 2015, la cheie, vanzare vila superba, 650 mp, d+p+e+m, teren 1018 Mp, terasa, garaj, foisor, beci, se vinde partial mobilata, sistem irigatii, porti electrice, camera tehnica, materiale si finisaje de lux, **229.000 €;** ☎0746.097.005 emilian@bostenaru.ro

117. **Bulbucata,** casa din BCA S.U. 70 mp, curte 900 mp, 3 cam., 1990, bucatarie, apa curenta, **16.500 €;** ☎0762.095.446

118. **Bulevardul** Metalurgiei, vila sector 4, S.U. 109 mp, curte 75 mp, 4 cam., 2018, la cheie, 90.000 euro, vila Bld. Metalurgiei sector 4, p+1e+pod, o curte libera de 75.60 mp si o suprafata utila de 109.20 mp+35 mp, 3 dormitoare, 2 bai si 2 balcoane. Pretul de 90.000 euro este pentru plata cash anticipat, **90.000 €;** ☎0722.478.920/ 0726.863.405

119. **Busteni** Valea Prahovei Pensiune superba ideal investitie comision 0 **278.000 €;** ☎0726.284.310 contact@alexandrucordea.ro

120. **Busteni,** S.U. 190 mp, curte 460 mp, 6 cam., 2004, la cheie, vila lux cu panorama superba, pe drumul catre partie, aces facil la 200 m de DN, exact langa Camin Alpin. Salon 60 mp, patru dormitoare, trei bai, terase totale de 50 mp. Curte cu livada si foisor. Proprietar; **289.000 €;** ☎0722.391.249

121. **Busteni,** Caraiman P+1+m +sala sport S.U. 300 mp, curte 1000 mp, 6 cam., 2000, la cheie, Busteni, amplasata pe un teren de 1000 mp cu deschidere la 2 strazi ambele asfaltate; vila este orientata catre vest si dispune de o priveliste deosebita asupra Caraimanului. **299.999 €;** ☎0722.217.638 viofull@yahoo.com

122. **Busteni, Muzeu Cezar Petrescu, curte 800 mp, 5 cam., proprietar vand casa, 5 bai, 2 bucatarii, mobilate, utilate, gresie, faianta, parchet, termopan, um, 2 centrale, anexe, garaj, neg.; ☎0731.092.688**

123. **Busteni,** Poiana Tapului, particular, S.U. 240 mp, curte 443 mp, 8 cam., vand vila 8 camere- bai, mobilata, utilitati, constr. noua, canalizare, negociabil, **220.000 €;** ☎0732.240.718

124. **Busteni,** Prahova, 3 cam., 1980, Aleea 23 August nr. 12, vand casa parter+ etaj+ pod mansardat si 300 mp curte, **60.000 €;** ☎0755.058.215

125. **Buturugeni,** Giurgiu, S.U. 82 mp, curte 350 mp, 3 cam., 2018, la cheie, agentie ofera la vanzare o casa de locuit/vacanta, in Buturugeni, Giurgiu, are o su. de 81,48 mp., sc. 104, 5 mp. Si un teren de 350 mp., str. Principala, centrala lemne, apa, lumina, 3 camere, bucatarie, baie. **37.000 €;** ☎0760.654.548 viorica.concept@yahoo.com

126. **Calarasilor** S.U. 240 mp, curte 200 mp, 6 cam., 1998, p+1+m, teren 200 mp garaj, 80 mp curte singur, 6 cam, 3 bai, casa solida, proprietar de drept, fara legi 112, etc. **285.000 €;** ☎0734.177.486/ 0734.093.936

127. **Calea** Calarasi, S.U. 270 mp, curte 200 mp, 6 cam., 1998, la cheie, str. Vasile Lucaciu vila P+1+M an construcite 1998 suprafata 270 mp 6 camere 3 bai bucatarie teren 200 mp curte libera 80 mp garaj in curte toate utilitatile toate actele libera pret usor neg. **269.000 €;** ☎0758.085.005 lucian@confortcasaimobiliare.ro

128. **Calea** Calarasi, Hyperion, ultracentral, S.U. 103 mp, curte 50 mp, 5 cam., 1950, la cheie, casa cu curte, are o servitute pentru vecinul din planul doi, cu terasa mare, toate utilitatile, crama, doua centrale termice. Acces rapid in toate zonele din Bucuresti. Ocazie deosebita, **109.000 €;** ☎0744.349.967 office@erre.ro

129. **Calea** Calarasilor, Coposu, S.U. 180 mp, curte 320 mp, 8 cam., 1930, la cheie, casa stil in Cartierul Evreiesc, teren 320 mp, foarte bine intretinuta, reconsolidata anii 90, curte, garaj, toate facilitatile, ideal rezidenta sau investitie, **290.000 €;** ☎0744.505.999 alexandru@k-imobiliare.ro

130. **Calea** Calarasilor, Hala Traian, S.U. 60 mp, curte 150 mp, 3 cam., 1940, la cheie, Hala Traian, investitie, 3 cam, sd, etaj 1, parchet, gresie, faianta, centrala proprie, isn, terasa, oferta exclusiva. **47.000 €;** ☎0734.974.539

131. **Calea** Giulesti, S.U. 150 mp, curte 675 mp, 5 cam., 2014, la cheie, proprietate deosebita formata din doua corpuri de casa (150 mp) independente situate in aceeasi curte (sup. 675 mp) amenajata cu foisor si gradina cu pomi fructiferi. **140.000 €;** ☎0744.501.321 meebis@gmail.com

132. **Calea** Plevnei, S.U. 100 mp, curte 80 mp, 3 cam., 1936, la cheie, parter in vila, 100 mp plus 66 mp demisol, 1936, parchet stejar, centrala termica pe gaz, toate utilitatile, stradal, fara risc seismic, fara legea 112, zona centrala, negociabil, acte la zi. **99.000 €;** ☎0745.004.308

133. **Calugareni,** sat Hulubesti, 30 km de Bucuresti S.U. 104 mp, curte 900 mp, 4 cam., 1970, casa din caramida, 104 mp, 4 camere, baie, bucatarie, 2 puturi, soba teracota si soba metalica, fosa septica, garaj, beci, teren 950 mp, renovata in 2009, structura acoperis si tabla noua **30.000 €;** ☎0744.420.632 ebciuca@yahoo.com

134. **CAMPULUNG** MUSCEL ultracentral, casa curte, constructie anul 2000, compusa din 2 apartamente a cate 2 camere, bucatarie, grup sanitar, gaze, apa curenta, teren 540 mp; ☎0722.551.873

135. **Campulung, Arges, S.U. 110 mp, curte 200 mp, 3 cam., 2015, vand casa cu 3 camere, 2 holuri, incalzire centrala cu gaze, foisor in curte inchis cu termopane, curte 200 mp, persoana de contact: Angela, 88.000 €; ☎0745.026.331**

136. **Cartier** 23 August, S.U. 60 mp, curte 252 mp, 2 cam., 1950, casa batraneasca 2 camere si dependinte si garaj, suprafata teren 252 mp, toate utilitatile, cadastru si intabulare; **57.500 €;** ☎0731.144.155

137. **Cartierul** Latin, S.U. 120 mp, curte 128 mp, 4 cam., 2017, la cheie, vila p+1+m, constructie 2017, in ansamblul Cartierul Toamnei, la 10 minute de Ratb 122 si 222. Ansamblu de locuinte insiruite, model englezesc. Peretii comuni sunt dublati si separati cu polistiren, **79.000 €;** ☎0726.641.110 georgianasimonarusu@gmail.com

138. **Casa** S.U. 45 mp, curte 298 mp, 2 cam., 1970, proiect, batraneasca, amprenta 45,04 mp (80-100 mp se poate construi) in calcan, deschidere 26 m, 47 mp total in forma de trapez, toate utilitatile functionale. Urbanism zona p+2+m, **90.000 €;** ☎0723.130.244

139. **Casa** individuala Bragadiru **124.000 €;** ☎0799.029.194 cateliu.gabriel@catoma.ro

140. **Casa** individuala/ 1 Mai- BD Mihalache **265.000 €;** ☎0799.029.194 cateliu.gabriel@catoma.ro

141. **Casa** situata la 35 km de Bucuresti, S.U. 250 mp, curte 455 mp, 6 cam., 2008, la cheie, casa 6 camere, doua bai una cu jacuzzi si cealalta cu cabina cu hidromasaj, bucatarie mobilata, g, f, centrala pe lemne, garaj, apa curenta, fosa septica, langa padure, plaja si primarie, vand partial mobilata, **86.000 €;** ☎0734.724.222 ranfloryy@gmail.com

142. **Castelli** rezid. Joita, particular, vand ap. 3 camere in vila nouda, dec., et. 1, 100 mp, t. ut. - 145.000 euro si p+e, 2016, 200 mp s.c. + 30 mp pivnita + 500 mp teren, t. ut. - 69.900 euro, poate si la schimb cu garsoniera, ap. 2, 3, 4 camere in Bucuresti; ☎0748.942.760

143. **Cateasca,** Arges, S.U. 600 mp, curte 1000 mp, 11 cam., 1979, la cheie, casa 600 mp+ teren 1.000 mp, pret negociabil, suprafata 108.9 mp, **83.000 €;** ☎021.406.91.09

144. **Catelu,** Ilfov S.U. 240 mp, curte 500 mp, 6 cam., 2007, la cheie, Vila p+1, la achizitie bonus autoturism Peugeot 307 din 2007 (5 usi) in stare perfecta de functionare, inmatriculata in Bucuresti, acces la metrou Anghel Saligny- 7 min, se vinde nemobilata, acte ok, **225.000 €;** ☎0723.351.895/ 0745.351.895 tinaparaschiv@yahoo.com

145. **Cernica,** vila individuala cu 1.000 mp teren, S.U. 198 mp, curte 1000 mp, 5 cam., 2003, la cheie, **170.000 €;** ☎0769.250.545 contact@cristinamarin.ro

146. **Cheile** Dambovicioarei, jud. Arges, zona Bran-Rucar S.U. 125 mp, curte 482 mp, 4 cam., 2001, Str. Drum Ciocanu, casa vacanta P+etaj, 4 cam., buc, 2 baidependinte, constr. lemn-izolatii, tencuieli. Garaj 30ml. Teren 482mp/ d=17m. Mobilata, utilata, zona de vis. Discutabil. www.uig.ro, **43.000 €;** ☎0722.511.217/ 0762.628.915

Oraş Mihăileşti, judeţ Giurgiu, str. Calea Bucureşti nr. 99, VILĂ P+E+mansardă, suprafaţă construită 600 mp.
Parter: bucătărie, living, birou, garaj, toaletă serviciu.
Etaj: 3 dormitoare, dressing, 2 băi. **Mansardă**: open space, dormitor, dressing, baie. **Curtea:** 1600 mp, gazon, sisteme de irigat, arbori ornamentali, loc de joacă pentru copii, anexe gospodăreşti pe 100 mp.
Grup electrogen, panouri solare cu centrală solară, gaze, 2 centrale pe gaz, centrală electrică, curent trifazic, canalizare şi apă racordată la oraş+puţ propriu de mare adâncime (100 m).
Piscină interioară cu posibilitate de deshidere exterioară, cu sisteme de climatizare şi menţinere a apei la 30 grade, inclusiv iarna. Mobilă şi finisaje de lux. **PARTICULAR.**
Preţ discutabil
Info: 0722.248.179

147. **Chiajna,** S.U. 135 mp, curte 300 mp, 4 cam., 2010, la cheie, direct proprietar, vila p+1+pod, teren 300 mp,4 camere, 3 bai, Chiajna, canalizare, gaze, curent electric, cablu tv, internet, alee betonata, izolatie exterioara, acces rapid spre Bucuresti, autostrada A1, **125.000 €;** ☎0723.271.439 myhaela_popescu@yahoo.com

148. **Chiajna,** S.U. 135 mp, curte 250 mp, 4 cam., 2018, la cheie, proprietar, vila p+1+pod, incalzire in pardoseala, 4 camere, 3 bai, 1 bucatarie spatioasa, pod open space, gaze, centrala termica, curent electric, cablu tv, internet, iluminat stradal, ratb in apropiere, comision, **109.000 €;** ☎0723.271.439 myhaela_popescu@yahoo.com

149. **Chiajna,** duplex 5 camere, teren si parcare S.U. 165 mp, curte 200 mp, 5 cam., 2018, in constructie, duplex 5 camere, amplasat intr-o zona linistita, dispune de imbunatatiri precum izolatie interioara si exterioara, posibilitatea de a amenaja in podul casei 2 dormitoare, loc de parcare, **94.900 €;** ☎0720.822.960 contact@rezidential-orhideelor2.ro

150. **Chiajna,** Ilfov, S.U. 110 mp, curte 250 mp, 5 cam., 2015, la cheie, 5 camere, 3 dormitoare, 2 living, 2 bai, 1 bucatarie, 1 balcon, terasa+foisor, curte de 200 m, gaze, canalizare, strada asfaltata, absolut toate utilitatile, construita in 2014, terminata in 2015, **110.000 €;** ☎0731.433.432 Shobidan@gmail.com

151. **Chiajna,** Rosu, S.U. 130 mp, curte 265 mp, 5 cam., 2017, in constructie, particular vand vila p+1+m , 5 camere, 4 bai, toate utilitatile la 5 min de Bulevardul Uverturii, la 3 min de statia Ratb Viitorului, scoli, gradinite in zona. Strada foarte linistita, negociabil, **99.000 €;** ☎0722.645.729 Costache.marian11@yahoo.com

152. **Chiriacu,** judetul Giurgiu, S.U. 80 mp, curte 1000 mp, 4 cam., 1977, Casa 4 camere, 1000 mp teren, strada asfaltata, curent electric, put, locuibila, **6.000 €;** ☎0762.095.446

153. **Chitila,** acum, urgent, vila noua, singur curte, strata infundata, Piata 16, sector 1, **98.000 €;** ☎0767.305.041

154. **Chitila,** S.U. 463 mp, curte 500 mp, 9 cam., 2013, la cheie, vila cu deschidere la lac si vedere la padure, in suprafata construita de 600 mp cu finisaje de lux: granit, incalzire si racire prin pardoseala, centrala geotermala cu panouri solare, parchet, gresie. **680.000 €;** ☎0740.506.464 vaduvacarla@yahoo.com

155. **Chitila,** S.U. 220 mp, curte 357 mp, 5 cam., 2015, la cheie, vila Sp+P+1E, suprafata teren 357 mp, amprenta la sol 132 mp, 200 mp liberi, 256 mp construiti, 22 mp anexa., 5 camere, 3 bai, 4 balcoane. Se poate vinde nemobilata/mobilata. **249.000 €;** ☎0724.299.311 mariuseurobest@gmail.com

156. **Chitila,** Ilfov, S.U. 160 mp, curte 800 mp, 5 cam., 1998, casa cu mansarda, toate utilitatile, caramida, termopan, tabla, teren deschidere 2; **130.000 €;** ☎0722.236.234

157. **Chitila,** Sos. Chitila - comision 0% S.U. 102 mp, curte 78 mp, 3 cam., 2018, la rosu, casa p+1+2r, cu loc de parcare inclus, curte 78mp, suprafata utila 102mp, 2 dormitoare, 2 bai, living, bucatarie, terasa 24mp. Finalizare noiembrie 2018, Finisaje 6.600 euro, **91.400 €;** ☎0726.077.077 office@zoomcity.ro

158. **Chitila,** Sos. Chitila - comision 0% S.U. 116 mp, curte 120 mp, 3 cam., 2018, casa p+1+2r, cu loc de parcare inclus, curte 78mp, suprafata utila 102mp, 2 dormitoare, 2 bai, living, bucatarie, terasa 24mp. Finalizare noiembrie 2018, Finisaje 6.600 euro. **98.400 €;** ☎0726.077.077 office@zoomcity.ro

159. **Chitila,** Sos. Chitila, comision 0, S.U. 102 mp, curte 84 mp, 3 cam., 2018, la rosu, casa P+1+2R, suprafata utila 102 mp, teren 84 mp, terasa 24 mp, 2 dormitoare, 2 bai, living, bucatarie, materiale constructive si finisaje de inalta calitate. Finalizare noiembrie 2018. **88.400 €;** ☎0726.077.077 office@zoomcity.ro

160. **Chitila,** str. Sf. Constantin si Elena nr. 24, de vanzare casa curte 200 mp, 4 camere, jumatate ramane la o batrana de 65 ani in continuare in casa iar jumatate se vinde. Convenabil; ☎0722.413.341

161. **Chitila,** vila deosebita, S.U. 180 mp, curte 400 mp, 5 cam., 2010, la cheie, **259.000 €;** ☎0745.695.511 robert@robertgagos.ro

162. **Chitila,** vila deosebita, S.U. 180 mp, curte 400 mp, 4 cam., 2010, la cheie, **259.000 €;** ☎0745.695.511 robert@robertgagos.ro

163. **Ciolpani** S.U. 160 mp, curte 1100 mp, 4 cam., 2015, la cheie, casa la cheie cu toate utilitatile, deschidere in asfalt de 30 m, gradina cu gazon si pomi, subsol 30 mp, **110.000 €;** ☎0723.049.152 any_nistor@yahoo.com

164. **CIOLPANI,** S.U. 150 mp, curte 400 mp, 5 cam., 2009, la cheie, **89.490 €;** ☎0735.551.422 florin.toma@catoma.ro

165. **Ciolpani,** S.U. 88 mp, curte 500 mp, 3 cam., 2018, la rosu, dezvoltator vand case la rosu cu 3 si 4 camere, structura caramida, beton, teren 500 mp lotul, utilitati, situate in Ciolpani, Manastirea Tiganesti, **38.000 €;** ☎0723.049.152 any_nistor@yahoo.com

166. **Ciolpani,** S.U. 200 mp, curte 500 mp, 5 cam., 2016, in constructie, vila in constructie, stadiu la gri, structura beton si caramida deschidere 18 m, p+m, 110 mp pe nivel, izolatie mansarda cu spuma poliretomica anvelopata exterior, gard curte 500 mp, **55.000 €;** ☎0723.049.152 any_nistor@yahoo.com

167. **Ciorogarla** Primarie, S.U. 170 mp, curte 350 mp, 4 cam., 2003, la cheie, Ciorogarla zona centrala, linistita, inconjurata de paduri si raul Ciorogarla in apropiere, beneficiind astfel de un cadru natural foarte placut, Statie Maxi Taxi, Scoala, Gradinita, Mega Image, **54.000 €;** ☎0731.300.030 robert.tentantimob@yahoo.com

168. **Ciorogarla,** Jud. Ilfov, S.U. 380 mp, curte 950 mp, 6 cam., 2008, la cheie, vila deosebita, in cartier rezidential, (zona foarte linistita), plina de verdeata, cu vecini deosebiti,toate utilitatile. Se poate aranja intrare separata pt. fiecare etaj, obtinandu-se, independenta pe etaj, **179.000 €;** ☎0769.416.341 haiducucornel@gmail.com

169. **Cismigiu** parc, S.U. 207 mp, curte 1 mp, 5 cam., 2007, la cheie, triplex modern premium str. Ostasilor, S+P+1, premiat Best of Igloobest 2007-2017 compus din: spatiu comercial, vitrina, parter, stradal, plus crama/living; apt P +1 design scandinav. **439.000 €;** ☎0722.912.924/ 0767.922.400 cordialimobiliare@yahoo.com

170. **Clineni,** S.U. 126 mp, curte 465 mp, 4 cam., 2017, la cheie, vila individuala p+1+p, design atragator, finisaje de calitate, spatiu locativ bine proportionat camere dec.e, bucatarie inchisa, spatii de depozitare, holuri mari, camere luminoase, **105.000 €;** ☎0726.641.110 georgianasimonarusu@gmail.com

171. **Clineni,** S.U. 120 mp, curte 300 mp, 4 cam., 2018, la cheie, vila P+1, 4 camere in duplex Clineni, super pret **62.000 €;** ☎0771.429.370/ 0770.391.046 office@liderimob.srl

172. **Clineni,** casa vile in rate, S.U. 75 mp, curte 250 mp, 4 cam., 2017, la cheie, parter+m inaltata 2,5 m, 95 mp sc, 2 dormitoare, 2 bai, living cu bucatarie open, dininng, la parter, mansarda locuibila (2 dormitoare si baie), alei pavate, incalzire in pardoseala, la cheie, contract **59.500 €;** ☎0726.663.288 pfaliviudumitrache@yahoo.ro

173. **Clineni,** Domnesti S.U. 113 mp, curte 250 mp, 4 cam., 2018, in constructie, casa 3 dormitoare, 2 bai, living, bucatarie, situat pe str. Fortului, departe de agitatie si trafic dar cu acces foarte usor in oras. **79.000 €;** ☎0723.122.530 teodora.pivniceru@yahoo.com

174. **Clineni,** Domnesti, S.U. 155 mp, curte 738 mp, 5 cam., 2008, la cheie, constructie solida, din lemn, s+p+e+pod, plus inca o casa in curte construita in 2000, din beton, 33 mp. Magazie, 2 beciuri. Confort, spatiu. Zona linistita, energizanta. Mijloace de transport; **95.000 €;** ☎0721.115.770 dragomirdianamaria@gmail.com

175. **Clineni,** Domnesti, duplex la cheie comision 0% S.U. 115 mp, curte 220 mp, 4 cam., 2018, la cheie, ansamblu rezidential, vila duplex 4 camere, p+1+pod, suprafata 170 mp, teren 220 mp, 2 gr. S

Imobiliare vânzări CASE, VILE

220. **Corbeanca** Ostratu Vila cu Piscina Paradisul Verde Lac Padure **149.000 €;** ☎0725.540.400 vlad@vladtrimbitasu.ro

221. **Corbeanca** vila noua 2018, S.U. 140 mp, curte 300 mp, 4 cam., 2018, la cheie, Corbeanca vila se desfasoara pe parter si etaj,la care se adauga si pod,iar ca si compartimentare pe parter regasim hol + Casa Scarii (spatiu depozitare sub scara), Bucatarie, grup sanitar, living, **120.000 €;** ☎0722.217.638 viofull@yahoo.com

222. **Corbeanca,** S.U. 250 mp, curte 500 mp, 7 cam., 2008, la cheie, aproape de DN1, Corbeanca Forest, paza 24/24, loc de joaca pentru copii, langa padure si lac, direct de la dezvoltator, **173.000 €;** ☎0744.552.223 office@marr-romania.ro

223. **Corbeanca,** S.U. 250 mp, curte 500 mp, 7 cam., 2008, la cheie, casa in Corbeanca Forest, perete comun cu imobilul alaturat, direct dezvoltator, aproape de DN1, paza 24/24, loc de joaca pentru copii, langa padure si lac **143.000 €;** ☎0744.552.223 office@marr-romania.ro

224. **Corbeanca,** S.U. 100 mp, curte 330 mp, 4 cam., 2018, casa-vila 4 camere, 3 dormitoare, 3 grupuri sanitare, living, 2 terase, finalizare constructie 2017, suprafata utila 100 mp, 330 mp suprafata de teren, 2 locuri de parcare, **133.577 €;** ☎0744.357.447 office@mediacity.ro

225. **Corbeanca,** S.U. 120 mp, curte 400 mp, 4 cam., 2018, in constructie, casa-vila 4 camere, 3 dormitoare, living, 3 grupuri sanitare, 2 terase, finalizare constructie 2017, suprafata utila 120 mp, suprafata construita 165 mp, suprafata teren 400 mp, **170.000 €;** ☎0744.357.447 office@mediacity.ro

226. **Corbeanca,** S.U. 120 mp, curte 250 mp, 4 cam., 2018, la cheie, casa-vila tip duplex, 4 camere, 3 dormitoare, living, 2 terase, 3 grupuri sanitare, 120 mp util, 250 mp teren. Pretul e de 100.000 de eur + tva 5%, la care se adauga 3800 de eur + tva 19% finisajele **105.000 €;** ☎0742.150.419 office@mediacity.ro

227. **Corbeanca,** S.U. 160 mp, curte 500 mp, 5 cam., 2005, la cheie, Corbeanca, vila p+1, parte dintr-un mini cartier rezidential, acces asfaltat, utilitati, drenaj stradal + curte, obloane exterioare aluminiu, instalatie cupru, fibra optica, loc parcare acoperit pt 2 auto **175.000 €;** ☎0724.242.878 lucian.bazna@yahoo.com

228. **Corbeanca,** S.U. 130 mp, curte 400 mp, 5 cam., 2017, la cheie, P + 1, 5 camere, 4 dormitoare, living, 3 grupuri sanitare, 2 terase, finalizare constructie 2017, suprafata utila 130 mp, suprafata construita 90 mp, suprafata teren 400 mp, 2 locuri de parcare **174.000 €;** ☎0744.357.447 office@mediacity.ro

229. **Corbeanca,** Light, Ostratu Orac, S.U. 130 mp, curte 600 mp, 5 cam., 2016, la cheie, Casa p+1 single, nr. camere 5, suprafata utila 130 mp, nr. bai 3, suprafata teren 600 mp, an constructie 2017 (finalizata), regim inaltime p+1e, imobilul se afla la 3 min de Paradisul Verde, **205.000 €;** ☎0768.844.544 iordansolomon93@yahoo.com

230. **Corbeanca,** padure, case duplex, 7 camere, cartier deosebit, promotie S.U. 288 mp, curte 502 mp, 7 cam., 2008, la cheie, **145.000 €;** ☎0721.250.142 office@premiumadvisors.ro

231. **Corbeanca,** strada Ogorului S.U. 176 mp, curte 326 mp, 4 cam., 2009, la cheie, Ocazie, vanzare vila in Corbeanca p+1 cu o suprafata construita de 176 mp, edificata pe un teren de 326 mp 4 dormitoare, living, bucatarie, garaj, utilitati, **113.000 €;** ☎0728.778.778 sebi777@ymail.com

232. **Corbeanca,** Tamas, zona Frasinului, S.U. 200 mp, curte 500 mp, 5 cam., 2012, imobil P+etaj, amprenta -120 mp, desfasurat -240 mp, bucatarie, 3 bai, dependinte, terase. Teren 500 mp/d=18,80 m. Toate facilitatile. Accept credit, **115.000 €;** ☎0722.511.217/ 0762.628.915 uigimob@yahoo.com

233. **Cornesti,** Comuna Mihai Viteazu, judetul Cluj S.U. 120 mp, curte 1600 mp, 3 cam., 1978, casa de vanzare, Cornesti, Mihai Viteazu, jud Cluj, zona linistita, curte 1.600 mp, 3 camere, garaj, pod, pivnita, curent electric, gaze, apa, cablu tv, pret discutabil **31.200 €;** ☎0723.212.026 ovidike@gmail.com

234. **Cornesti,** str. Hodarasti, jud. Dambovita S.U. 40 mp, curte 300 mp, 3 cam., vand casa din b.c.a., doua holuri mari, mobilata, utilata, faianta, gresie, termopan, centrala termica, apa curenta de la retea, gaze naturale la poarta, canalizare, zona linistita cu vecini bucuresteni. **26.000 €;** ☎0744.835.795

235. **Cornetu,** cumperi o vila si primesti una gratis!!! S.U. 350 mp, curte 2400 mp, 8 cam., 2008, la cheie, **155.000 €;** ☎0730.928.310 trimbitasu@gmail.com

236. **Cornetu,** Ilfov, S.U. 220 mp, curte 628 mp, 4 cam., 2015, la rosu, vand casa sau schimb cu apartament in Bucuresti, casa este necompartimentata, cu scara interioara, tamplaria, geamurile si usile metalice sunt puse la parter. Mai multe informatii la telefon; **65.000 €;** ☎0728.930.467 ionitamihaela85@yahoo.com

237. **Cornu,** Prahova, S.U. 140 mp, curte 660 mp, 4 cam., 1994, vand casa Cornu de Jos, Ph, zona centrala, living 29 mp, 2 bai, bucatarie, pod mansardabil, toate utilitatile, beton armat si caramida, la 12 km de Sinaia, 100 km de Bucuresti pe DN1, **78.900 €;** ☎0740.144.431/ 0732.996.105

238. **Cosoba,** Giurgiu S.U. 185 mp, curte 800 mp, 5 cam., 2010, Cosoba, jud. Giurgiu, vila p+m, an 2010, S. desf. 224 mp, 5 cam, 2 bai, wc serv., centrala paleti, 220-380 V, put cu hidrofor, fosa, teren 800 mp / d. 16 ml. Acte complete, **91.000 €;** ☎0722.511.217/ 0762.628.915 uigimob@yahoo.com

239. **Costinesti,** Constanta, S.U. 160 mp, curte 230 mp, 6 cam., 2002, vila mediteraneana (p+2) la 120 m de faleza, solida, GF, 6 camere, 2 bai, mobilata decent pt pretentiosi, **140.000 €;** ☎0722.241.851

240. **Cotroceni-Spitalul** Universitar S.U. 170 mp, curte 275 mp, 4 cam., 1920, demolabila, casa demolabila cu teren suprafata totala 275 mp. deschidere 14 ml. singur curte, amprenta 104 mp. cadastru si intabulare, toate utilitatile; **315.000 €;** ☎0731.144.152/ 021.231.23.18

241. **Cretesti,** Vidra Ilfov. S.U. 52 mp, curte 1484 mp, 2 cam., 1979, la cheie, Casa+ teren. Pret negociabil, strada Gari, **34.000 €;** ☎021.406.91.09

242. **Dacia,** casa p+1e, 140 mp teren, S.U. 120 mp, curte 140 mp, 5 cam., 1970, la cheie, casa p+1e, 120 mp 60 mp util /nivel), teren- 140 mp, curte libera-67 mp, 4 - 5 camere, 2 bai. Casa a fost renovata, are aer conditionat, centrala termica proprie, retea IT; **175.000 €;** ☎0724.299.311 mariuseurobest@gmail.com

243. **Damaroaia,** lac Grivita, S.U. 229 mp, curte 450 mp, 4 cam., 2006, la cheie, casa intr-un complex format din doua vile duplex, cu circuit inchis, intr-o zona deosebit de frumoasa din nordul Bucurestiului si anume, cartierul Damaroaia. **295.000 €;** ☎0722.732.975 axadomenii@yahoo.com

244. **Dambovita,** vand sau schimb casa la 60 km, cu garsoniera; ☎0725.826.445

245. **Dambovita,** Branistea, Savesti, S.U. 90 mp, curte 5100 mp, 4 cam., 1973, la cheie, casa 4 camere si anexe gospodaresti situata la 8 km de Titu, cu teren 5100 mp curti, constructii, 14.000 mp teren agricol si 2500 mp padure in pret intra tot terenul + casa, dar se pot vinde si separat **60.000 €;** ☎0799.936.443 cosmin.andrei@inessintermed.ro

246. **Dambovita,** Str. Carpenisului nr. 4 S.U. 330 mp, 3 cam., particular, vand casa la curte, apa+lumina, Suprafata 330mp, zona Com. Potlog Jud. Dambovita, str. Carpenisului nr. 4 (langa Palatul Brancovenesc), pret negociabil, **13.000 €;** ☎0733.561.013/ 0766.716.124

247. **Dantelei,** S.U. 130 mp, curte 40 mp, 3 cam., 2017, la rosu, unitate in triplex in zona Dantelei, imobilul este in constructie la rosu, are 3 dormitoare, living, bucatarie, baie si grup sanitar, toate utilitatile. Pretul este, **80.000 €;** ☎0760.654.541 teodor.concept@yahoo.com

248. **Darasti,** Vlasca, casa si teren de vanzare S.U. 180 mp, curte 4850 mp, 6 cam., 2010, la cheie, **90.000 €;** ☎0721.441.310 gabrielaluan@galaxyimob.ro

249. **Darasti,** Vlasca, casa si teren de vanzare, S.U. 180 mp, curte 4800 mp, 6 cam., 2010, la cheie, **90.000 €;** ☎0721.441.310 gabrielaluan@galaxyimob.ro

250. **Dealu** Frumos, zona Agnita, ocazie deosebita S.U. 135 mp, curte 750 mp, 6 cam., 2010, la cheie, Casa Saseasca, total reconstruita si renovata de catre arhitect, cu pastrarea elementelor originale, sura (hambar si anexe gospodaresti) pentru depozitare in spatele casei, foarte util si traditional, **29.000 €;** ☎0744.349.967 office@erre.ro

251. **Dealul** Verde, Ilfov, S.U. 144 mp, curte 240 mp, 4 cam., 2018, la cheie, super oferta de vanzare vile in duplex la preturi fara concurenta, vile in duplex de vanzare in ansamblul rezidential dealul verde. La doar 25 minute de piata unirii vei intalni paradisul. **65.700 €;** ☎0758.555.866 ccbt2008@gmail.com

252. **Dealul** Verde, Vidra, vila in duplex, S.U. 144 mp, curte 240 mp, 4 cam., 2018, la cheie, vila in duplex de vanzare la cheie, pater din caramida Porotherm, etaj din lemn, 3 dormitoare, living, bucatarie, 2 bai, pt mai multe detalii contactati-ma, **65.000 €;** ☎0758.555.866 ccbt2008@gmail.com

253. **Delta** Dunarii, Periprava, Tulcea, vand casa S.U. 107 mp, curte 3200 mp, 3 cam., 1985, la cheie, 3 camere, teren 3200 mp, casa 107 mp, cu deschidere la ghiol, neinundabil, apropiere padurea Letea. Zona are grad de acoperireTelekom, Vodafone, Digi Mobil, Orange. Transport: vapor sau catamaran. Pret neg. **59.999 €;** ☎0755.807.113/ 0733.975.277 office.yasmina@gmail.com

254. **Diham,** imobil sc 280 mp, posibilitate supraetajare, mansardare, P+1+M, su 110 mp, curte 530 mp, ideal investitie; ☎0723.529.868

255. **DN1** Saftica langa baza cantonament Dinamo, vila gospodarie stradal S.U. 300 mp, curte 1550 mp, 5 cam., 1995, la cheie, **120.000 €;** ☎0725.540.400 vlad@vladtrimbitasu.ro

256. **Doamna** Ghica - Bujorul Alb (sector 2), S.U. 45 mp, 3 cam., la cheie, vand casa din BCA, stil vila, parter: living si baie, etaj: hol si 2 camere. Vand urgent. Actele sunt pe chitanta de mana, veche. Casa e nou construita; **12.000 €;** ☎0764.484.770/ 0785.154.547

257. **Doamna** Ghica, Colentina, S.U. 67 mp, curte 147 mp, 3 cam., 1980, casa 3 camere cu suprafata de 67 mp.Casa dispune de baie, bucatarie, living si 2 dormitoare, fiind dotata cu gresie, faianta, parchet, ct, gaze. Toate utilitatile. Teren 147 mp particular. negociabil, **62.000 €;** ☎0763.145.552

258. **Doamna** Ghica, vila deosebita pozitie excelenta cartierul german S.U. 260 mp, curte 261 mp, 8 cam., 1940, la cheie, **174.850 €;** ☎0722.211.122 vlad@vgheorghiu.ro

259. **Dobroesti** S.U. 100 mp, curte 381 mp, 4 cam., 1950, demolabila, Satul vechi, apropiere primarie, casa batraneasca, renovabila/ demolabila, utilitati apa si curent in curte, gaze si canalizare la poarta, acces pe drum de servitute lat de 3,5ml, pret 55.000 euro, **55.000 €;** ☎0751.053.625/ 0751.053.622 sigmaserviceimob@yahoo.com

260. **Dobroesti** S.U. 170 mp, curte 224 mp, 5 cam., 2010, la cheie, vila tip duplex, p+1+m, 2010, zona de vile, 10 min de Cora, 5 camere 3, grupuri sanitare, curte in fata, curte cu terasa acoperita in spate, spatii depozitare, utilitati. Merita vazuta; **148.000 €;** ☎0725.084.444/ 021.210.76.00 ancasweethome@gmail.com

261. **Dobroesti,** Fundeni, S.U. 200 mp, curte 325 mp, 5 cam., 2009, la cheie, vila P+1E, Str. Doinei, compusa din living, birou, 3 dormitoare, 3 bai, dressing, bucatarie complet utilata, garaj. Finisari de calitate superioara, toate utilitatile, terasa, **170.000 €;** ☎0741.177.806/ 0723.494.558 ciolacvalentin@yahoo.ro

262. **Dobroesti,** Fundeni, Pantelimon, S.U. 100 mp, curte 160 mp, 4 cam., 2018, in constructie, ansamblu rezidential de vile p+1+pod+curte libera 100 mp, 4 camere,2 bai, bucatarie inchisa, loc parcare, toate utilitatile, acces foarte usor, statie RATB la 2 minute pe jos, direct dezvoltator; **105.000 €;** ☎0761.309.031

263. **Dolj,** Craiova la 25 km, 12 hectare teren S.U. 1000 mp, curte 12 mp, 13 cam., 2006, la cheie, casa 1.000 mp util, teren peste 12 hectare cu posibilitate extinere cu inca 2 pana la 17 hectare, avand lac artificial de circa 1 hectar, complet mobilata si utilata, la cheie, Comsion 0% **500.000 €;** ☎0726.077.077 office@zoomcity.ro

264. **Domenii,** Bucuresti, S.U. 400 mp, curte 200 mp, 8 cam., 2018, la cheie, vila noua 2018 Domenii compusa din doua apartamente a cate 4 camere doua bai d p 2e finisaje premium localizare de exceptie zona verde cu acces spre parcul Herastrau **590.000 €;** ☎0756.923.564 ocaziebuna@gmail.com

265. **Domnesti** , casa superba, cocheta, posibilitate construire etaj 1, curte libera 250 mp S.U. 50 mp, curte 250 mp, 2 cam., 2016, **46.999 €;** ☎0738.156.800 firstimobiliare@gmail.com

266. **Domnesti,** S.U. 120 mp, curte 320 mp, 3 cam., 2017, la cheie, duplex caramida, terasa si foisor, foisorul inchis poate fi folosit ca magazie. 3 camere, 1 etaj, exclus agentie imobiliara. **75.000 €;** ☎0746.144.113 alina_piticut@yahoo.com

267. **Domnesti,** S.U. 136 mp, curte 250 mp, 3 cam., 2017, la cheie, duplex P+1 Fortului, Domnesti, la pret fara concurenta. Ultimele 2 unitati. **67.500 €;** ☎0771.429.370/ 0770.391.046 office@liderimob.srl

268. **Domnesti,** S.U. 230 mp, curte 360 mp, 4 cam., 2016, la cheie, oferta, casa individuala P+1, 4 camere cu toate utilitatile, terasa, loc de joaca pentru copii, **65.000 €;** ☎0770.391.046/ 0771.429.370 office@liderimob.srl

269. **Domnesti,** S.U. 200 mp, curte 361 mp, 5 cam., 2006, la cheie, proprietar vand casa in Domnesti, toate utilitatile (gaze, apa, canalizare, internet si cablu TV prin fibra optica), acoperis Lindab (Bilka). **78.000 €;** ☎0722.140.729

270. **Domnesti,** bine ai venit acasa, S.U. 175 mp, curte 802 mp, 5 cam., 2013, la cheie, **236.900 €;** ☎0735.551.422 florin.toma@catoma.ro

271. **Domnesti,** casa superba, posibilitate construire etaj 1, curte libera 250 mp S.U. 50 mp, curte 250 mp, 2 cam., 2016, **46.999 €;** ☎0738.156.800 firstimobiliare@gmail.com

272. **Domnesti,** Clinceni casa parter S.U. 97 mp, curte 410 mp, 4 cam., 2017, la cheie, Casa noua pe parter si pod, sc 120 mp, 410 mp teren, living, 3 dormitoare, bucatarie open, 2 grupuri sanitare, centrala, calorifere, se amenajeaza la cheie cu alegerea finisajelor, drum acces 8 m, **68.000 €;** ☎0726.663.288 pflaviniudumitrache@yahoo.ro

273. **Domnesti,** Clinceni, S.U. 118 mp, curte 340 mp, 4 cam., 2018, la cheie, duplex langa cartierul Curtea Domneasca, str. Radului, Uverturii, p+1, 150 mp construiti, gaze, curent, canalizare, apa curenta, 3 bai, 3 dormitoare, living, bucatarie, dresing **87.900 €;** ☎0722.309.711 reluotelescu1@yahoo.com

274. **Domnesti,** Clinceni, S.U. 120 mp, curte 320 mp, 4 cam., 2018, la cheie, vila noua tip duplex,120 mp, p+1+pod la cheie,g, f, t, um, zona linistita. Living + 3 dormitoare, bucatarie, 2 holuri, 2 bai, 2 balcoane, pivnita, pod inalt 70 mp, curte 320mp. Ulitilitati. Proprietar, **60.000 €;** ☎0799.008.007

275. **Domnesti,** comision 0%, finisaje lux S.U. 204 mp, curte 516 mp, 6 cam., 2017, la cheie, 4 dormitoare si 3 bai, camere foarte mari, cu finisaje de inalta calitate, incalzire pardoseala, teren 516 mp, suprafata utila 204 mp plus pod depozitare, constructie foarte solida, gradina amenajata, **118.000 €;** ☎0726.077.077 office@zoomcity.ro

276. **Domnesti,** Curtea Domneasca, S.U. 150 mp, curte 311 mp, 4 cam., 2018, la cheie, oferta lvila 4 camere, Domnesti la 1km de centura, in cartierul Curtea Domneasca, cu toate utilitatile, (apa, canalizare, gaze, electricul) la cheie, iar finisajele pot fi alese de viitorul proprietar, **75.000 €;** ☎0770.391.046/ 0771.429.370 office@liderimob.srl

277. **Domnesti,** Ilfov, S.U. 130 mp, curte 250 mp, 4 cam., 2018, la cheie, duplex p+1 finisaje de lux central Domnesti, **77.000 €;** ☎0771.429.370/ 0770.391.046 office@liderimob.srl

278. **Domnesti,** Ilfov, S.U. 120 mp, curte 221 mp, 3 cam., 2017, la cheie, vila curte 250 mp, canalizare, apa, gaze, strada asfaltata si iluminata, Curtea Domneasca, la 1 km de centura. Bucatarie 20 mp, terasa cu sezlonguri, gradina amenajata, parcare, ac, **67.500 €;** ☎0770.391.046 office@liderimob.srl

279. **Domnesti,** Ilfov, curte 270 mp, 4 cam., vila p+1+pod, 3 dormitoare, 2 bai, 1 bucatarie, 1 balcon, living 60 mp, **80.000 €;** ☎0761.604.430

280. **Domnesti,** str. Fortului, unitate militara, S.U. 150 mp, curte 250 mp, 4 cam., 2017, la cheie, vand vila tip duplex tip 1, 150 mp construiti, 250 mp teren, 3 dormitoare, dressing, living, 2 bai, bucatarie, terasa. **78.000 €;** ☎0723.122.530 office_pifartdesign@yahoo.com

281. **Domnesti,** str. Fortului, unitatea militara, S.U. 99 mp, curte 330 mp, 4 cam., 2018, la cheie, vand casa individuala pe parter, 99 mp utili, curte 330 mp, 3 dormitoare. **65.000 €;** ☎0723.122.530 office_pifartdesign@yahoo.com

282. **Domnesti,** Teghes, curte 1500 mp, 3 cam., central, caramida, constr. veche, utilitatile la poarta, desc. 14,5 m, livada, **25.000 €;** ☎0723.539.331/ 0785.535.801

283. **Domnesti,** Teghes, S.U. 190 mp, curte 450 mp, 4 cam., 2018, in constructie, proprietar vand vila P + mansarda, confortabila, Parter 94 mp utili: living 26 mp, 2 dormitoare 14 mp, bucatarie 14 mp, camara, terasa. Materiale de calitate, zona vile, linistita, la un de 1 km padure. **95.000 €;** ☎0725.094.777 alden_profesional@hotmail.com

284. **Domnesti,** Teghes, S.U. 136 mp, curte 350 mp, 4 cam., 2018, la cheie, proprietar vand vila P+1+pod, confortabila, 4 camere: living, 3 dormitoare, 3 bai, bucatarie, camara, 3 balcoane, 2 terase. Materiale de calitate, zona vile, linistita, la mai putin de 1 km padure/rau. **81.600 €;** ☎0725.084.777 alden_profesional@hotmail.com

285. **Domnesti,** vila S+P+E+M, teren 1.770 mp, S.U. 280 mp, curte 1770 mp, 6 cam., 2010, la cheie, Domnesti, stradal, vila caramida S+P+E+M 280mp. utili, teren 1770mp., utilitati, construita 2010, finisata, garaj, terasa, mansarda, pivnita, curte amenajata, acces din soseaua principal, comision 0 **199.900 €;** ☎0721.019.959 respectimob@yahoo.ro

286. **Doraly** - Ilfov, S.U. 288 mp, curte 1000 mp, casa in constructie, pivnita, livada de nuci, **100.000 €;** ☎0721.951.519

287. **Dorobanti** S.U. 322 mp, curte 90 mp, 10 cam., 1998, la cheie, TVR, Primaverii, vila P+4E, cinci apartamente distincte de 2 camere, suprafata utila 322 mp, suprf. construita 400 mp, an 1998, teren 90 mp, 5 bai, centrala termica, libera, negociabil. **400.000 €;** ☎0763.839.539/ 031.438.12.51 george@regalhouse.ro

288. **Dragoesti,** Ialomita, str. Bucuresti, central, S.U. 130 mp, curte 2570 mp, 1933, teren intravilan d. 22, casa batraneasca in stare buna, 2 dormitoare, bucatarie, hol mare, magazie, la 50 km de Bucuresti, cu asfalt pana in poarta, **21.000 €;** ☎0735.929.688

289. **Dragomiresti** Deal, S.U. 300 mp, curte 500 mp, 2 cam., 2013, la cheie, mai multe detalii la telefon, particular, exclus agentii **125.000 €;** ☎0760.172.746

290. **Dragomiresti** Vale, Ilfov, S.U. 432 mp, curte 1300 mp, teren d. 13, 2 bucatarii, 2 bai, gaze trase, apa instalatie in casa, hidrofor, canalizare, fosa, apa + canalizare conducte la poarta, bolta vie, pomi fructiferi, multi trandafiri. Zaharia, **90.000 €;** ☎0736.475.106

291. **Dragomiresti,** Sabareni, 10 km Bucuresti, S.U. 100 mp, curte 400 mp, 3 cam., 2018, la cheie, case parter trei camere, baie, bucatarie, terasa, pivnita, toate utilitatile racordate, locuibila, zona centrala, curte proprie 400 mp, proprietar, accept credit, Prima Casa, **65.000 €;** ☎0726.262.683

292. **Dragomiresti,** Sabareni, 15 min de Bucuresti S.U. 100 mp, curte 400 mp, 3 cam., 2018, la cheie, casa parter+mansarda, toate utilitatile racordate, 3 camere baie bucatarie terasa, pivnita, curte proprie 400 m, constructie si finisaje de calitate, statie autobuz, scoala, gradinta, accept credit. **65.000 €;** ☎0726.262.683

293. **Dristor,** Incity, vila S.U. 125 mp, curte 150 mp, 4 cam., 2007, la cheie, **279.000 €;** ☎0752.703.232 sorin@sorinraducu.ro

294. **Drumul** Taberei, Dantelei, Margelelor, S.U. 200 mp, curte 310 mp, 5 cam., 2009, la cheie, dupelx p+1+m, teren 310 mp, 5 camere, 2 bai cu geam, 160 mp utili + 40 mp terase, mansarda 80 mp, finisata la cheie, utilitati, 8 minute RATB -122, 222 sau 302. 128.000 Euro, comision cumparator 0%, **128.000 €;** ☎0730.556.910

295. **Drumul** Taberei, Ghencea, Maracineni, S.U. 248 mp, curte 225 mp, 6 cam., 2008, la cheie, apartine de sector 5, vila impecabila, mobilata, utilata, alarma, monitorizata video, a/c, centrala, garaj, constructie solida investitie foarte mare la momentul construirii, curte amenajata, **175.000 €;** ☎0725.740.601

296. **Drumul** Taberei, metrou Ialomitei, vile ANL, S.U. 84 mp, curte 84 mp, 3 cam., 2017, in constructie, vila 3 camere noua, finisata la gri, nelocuita, pod 24 mp cu placa de beton, mansardabil toate utilitatile sect. 6, TVA 5%, acceptam credit, intabulare, acces rapid, 3 min Kaufland, fara comision. **93.000 €;** ☎0749.115.511 proprietatinoi@gmail.com

297. **Drumul** Taberei, Prelungirea Ghencea, S.U. 120 mp, curte 170 mp, 4 cam., 2017, la cheie, Cartierul Latin, direct dezvoltator, reducere 10.000 E, vila P+1+M, la mansarda se pot amenaja 2 cam, 10 minute de Ratb, ansamblu de locuinte insiruite, Peretii comuni sunt dublati si separati. **79.000 €;** ☎0770.981.713 georgianasimonarusu@gmail.com

298. **Drumul** Taberei- Prelungirea Ghencea, S.U. 120 mp, curte 250 mp, 4 cam., 2018, la cheie, Complex privat 8 duplexuri P+1E, 3 gr. sanitare, 140 mp curte libera, finisaje de calitate, curte amenajata, toate utilitatile, la 600 m de Raul Doamnei. Comision 0%, **130.000 €;** ☎0765.474.485 victorion.creativhouse@gmail.com

299. **Dumitrana,** Magurele S.U. 104 mp, curte 167 mp, 3 cam., 2008, la cheie, vila moderna p+1 in complex de 12 vile, 3 cam, 2 bai, utilitati, la 25 minute de Unirii **90.000 €;** ☎0725.084.444/ 021.210.76.00 ancasweethome@gmail.com

300. **Eforie Sud, S.U. 85 mp, curte 280 mp, 2015, la cheie, vedere la mare, casa parter si mansarda 85 mp construiti, placa beton, caramida poroterm, receptie 2015, teren 280 mp, proprietate, etaj necompartimentat 95.000 €;** ☎0745.785.614

301. **Eminescu** cu Viitorului, vanzare casa vila, S.U. 135 mp, curte 110 mp, 4 cam., 1949, la cheie, casa 4 cam, 2 bai, 2 centrale propri, boxa subsol, 2 carti funciara, curte indiviziune, libera la cheie, rugam maxima seriozitate pret nediscutabil **135.000 €;** ☎0784.931.644/ 0763.863.822 teraimobiliare@yahoo.com

302. **Eroii** Revolutiei, S.U. 81 mp, curte 219 mp, 4 cam., 1960, deschidere teren 10,70 m, casa caramida, 4 camere, baie, bucatarie, toate utilitatile, centrala proprie, casa necesita renovare, acces auto curte, acte proprietate, **110.000 €;** ☎0745.067.409

303. **Eroii** Revolutiei, Pieptanari, semistradal, ocazie, S.U. 94 mp, curte 150 mp, 4 cam., 1960, la cheie, casa foarte solida, caramida, constructie demisol si parter inalt, necesita zugravita, dotata cu centrala termica, pivnita, pod mansardabil, parcare in curte, strada civilizata, merita, acte la zi, seriozitate! **83.990 €;** ☎0764.841.843/ 0740.687.595

304. **Expozitiei** S.U. 227 mp, curte 155 mp, 7 cam., 2004, la cheie, Vila de vanzare situata stradal pe bulevardul Expozitiei, catre zona 1 Mai, la 8 minute de statia de metrou 1 Mai. Vila este dispusa pe parter, etajul 1 si mansarda. Are 2 intrari, imobilul este renovat, **375.000 €;** ☎0735.645.836 iuliancastel@gmail.com

305. **Expozitiei** bulevard, S.U. 281 mp, curte 209 mp, 6 cam., 2000, la cheie, vila deosebita, contructie tip monolit, 4 bai, 2 balcoane, 1 terasa, garaj 2 autoturisme+o garsoniera complet independenta, curte. Vec: Domenii, Av. Popisteanu. Exclusivitatea Manciu FC PFA. **395.000 €;** ☎0736.273.373 claudiu.marketing@gmail.com

306. **Expozitiei,** S.U. 125 mp, casa eleganta, renovata recent, P+M, mobilata, utilata pe comanda, camere spatioase, acces auto, **200.000 €;** ☎0725.388.718

307. **Expozitiei,** Ion Mihalache, S.U. 316 mp, curte 185 mp, 7 cam., 2008, la cheie, vanzare vila D+P+1+M, stil neoromanesc, finizaje de calitate superioara. **430.000 €;** ☎0720.663.399 siadconcept@gmail.com

308. **Fantanica,** Biserica Capra, vila birouri, S.U. 127 mp, curte 115 mp, 5 cam., 1941, la cheie, **130.000 €;** ☎0769.250.545 contact@cristinamarin.ro

309. **Floreasca,** S.U. 107 mp, curte 200 mp, 2 cam., 1950, casa P+1, renovabila, vanzare parter, compus din doua camere, baie buc, pod 28 mp, pivnita 9, 5 mp, posibilitate amenajare pod, curte comuna, sprf teren 200 mp, apropiere Kaufland, Mall Promenada, Dorobanti. **100.000 €;** ☎0737.496.292

310. **Floreasca,** vila cocheta cu garaj, curte libera 70 mp, constructie 1999, rezidenta, birouri S.U. 102 mp, curte 70 mp, 3 cam., 1999, **215.000 €;** ☎0746.481.045 catalin@catalinserbanescu.ro

311. **Foisor** / Pache Protopopescu, casa interbelica de vanzare S.U. 322 mp, curte 165 mp, 9 cam., 1915, la cheie, **369.900 €;** ☎0735.551.422 florin.toma@catoma.ro

312. **Frumusani,** cea mai frumoasa vila cu livada si piscina acoperita S.U. 460 mp, curte 2570 mp, 6 cam., 1996, la cheie, **249.000 €;** ☎0747.825.874 marius@murzea.ro

313. **Fundeni,** Pantelimon, particular, S.U. 66 mp, curte 208 mp, 2 cam., totul nou, **63.000 €;** ☎0726.669.290/ 0728.920.843

314. **Garcina,** Piatra Neamt, S.U. 80 mp, curte 500 mp, 3 cam., 1980, la cheie, casa 3 camere, 80 mp, baie, bucatarie, verande, camara, pivnita, gradina+curte cu pomi 500 mp, canalizare, apa curenta, sobe, semineu, imbunatatiri, situata central la strada, 5 minute de Piatra Neamt **29.000 €;** ☎0731.469.342

315. **Ghencea,** Domnesti, str. Fortului, S.U. 149 mp, curte 250 mp, 4 cam., 2017, la cheie, duplex, 3 dormitoare, dressing, living, 2 bai, bucatarie, terasa, balcon, finisaje de lux, apa curenta, gaze, canalizare, asfalt, raport calitate-pret remarcabil, convinge-te singur, hai la vizionare, **85.000 €;** ☎0723.122.530 teodora.pivniceru@yahoo.com

316. **Ghencea,** Margelelor, Rubinului S.U. 131 mp, curte 135 mp, 4 cam., 2018, la cheie, Complex rezidential vile P+1E+Pod- 110 m utili, teren aferent 135 mp, cu acces din Soseaua Alexandriei si din Prelungirea Ghencea, **84.000 €;** ☎0728.820.095 sweethome_imob@yahoo.com

317. **Ghencea,** Rezidential, nou, finisat, S.U. 120 mp, curte 250 mp, 4 cam., 2018, la cheie, vila noua, lux, superba, P+1+ pod locuibil, 120 mp utili, curte 180 mp, toate utilitatile si facilitatile, plus put apa propriu. Constructie super solida, comision 0. **86.500 €;** ☎0722.274.245/ 0769.647.350 grup_eurobric@yahoo.com

318. **Ghencea,** vila 4 camere cu gradina, 2 parcari, 2018 S.U. 115 mp, curte 185 mp, 5 cam., 2018, la cheie, Sos. Alexandriei, Penny, 4 camere, 3 dormitoare, balcon, suprafata totala construita 138 mp. Imobilul are amprenta 55 mp, curtea individuala libera are suprafata de 126 mp. **90.500 €;** ☎0723.243.544/ 0799.929.024 natalin.p@starconstruct.ro

319. **Ghencea,** vila 4 camere superba, Ratb, 2 parcari S.U. 110 mp, curte 170 mp, 4 cam., 2018, la cheie, gradina, 2 parcari, 2018, va prezentam un proiect nou, aflat in zona Prelungirea Ghencea. Complexul va contine 22 de case cu circuit inchis cu asfalt la poarta ansamblului. **90.000 €;** ☎0723.243.544/ 0799.929.024 natalin.p@starconstruct.ro

320. **Ghimpati,** Giurgiu, casa din caramida, S.U. 100 mp, curte 1800 mp, 4 cam., 1985, la cheie, compusa din 4 camere, apa curenta, strada asfaltata, aproape de Mega Image, Profi, scoala, gradinita, statie autobuz, 1800 mp teren. **11.500 €;** ☎0762.095.446

321. **Ghimpati,** jud Giurgiu, S.U. 70 mp, curte 3100 mp, 3 cam., 1970, la cheie, casa, bucatarie, pivnita, teren cu flori, pomi si arbusti fructiferi, vita de vie. Pret negociabil eventual schimb cu ap. sau garsoniera in Bucuresti + diferenta. ☎0768.271.116

322. **Giulesti,** curte 400 mp, 2008, casa + curte, utilitati, apa+ canalizare, centrala termica, constructie BCA, p+1, amprenta 97 mp; ☎0745.083.427/ 0745.133.379

323. **Giurgiului,** S.U. 120 mp, curte 220 mp, 6 cam., 2001, Piata Resita, Rosiori intersectie cu Orastie, casa 6 camere, 3 bai, 2 bucatari, sup: 120 mp, teren 220 mp, zona civilizata, toate utilitatile, ct gaze, aproape scoala si gradinita, aproape ratb, acte **94.000 €;** ☎0761.749.316/ 0722.824.757

324. **Giurgiului,** Cimitir Progresu S.U. 110 mp, curte 400 mp, 3 cam., 2010, la cheie, casa, baie, bucatarie, beci, centrala, panouri solare, termopan, parchet, placata polistiren, negociabil, **105.000 €;** ☎0730.449.478/ 0762.814.300

325. **Giurgiului,** Sura Mare, S.U. 166 mp, curte 30 mp, 5 cam., 1940, la cheie, 5 camere, 2 bai, etaj P+mansarda, suprafata 166mp, curte 30mp, casa din caramida, garaj, acoperis din tabla, scara interioara, termopan, usa metalica, gaze, beci, canalizare, centrala termica, acte, **100.000 €;** ☎0743.060.805/ 021.341.08.35 contact@stevimobiliare.ro

326. **Glina,** Ilfov, S.U. 65 mp, curte 260 mp, 3 cam., 1977, demolabila, vanzare casa+teren 260 mp, Glina Ilfov, dispune de curent electric , apasi gazele la poarta, 5-7 min cu Maxi-Taxi pana la metrou Anghel Saligny, la cumparare bonus o masina Ford K inmatriculata, **45.000 €;** ☎0723.351.895/ 0745.351.895 tinaparaschiv@yahoo.com

327. **Gradinari** 22 km de Bucuresti langa gara S.U. 108 mp, curte 672 mp, 3 cam., 2012, la cheie, Casa 3 camere g, f, p termopane, bucatarie, baie, terasa, suprafa?a 108, suprafata teren 672, curent electric, apa curenta, **31.000 €;** ☎0744.842.418 dardariali@yahoo.com

328. **Grand** Arena mall, S.U. 150 mp, curte 100 mp, 4 cam., 2018, la cheie, vila 4 camere, curte 100 mp, sector 4, Grand Arena mall, summer sale! **94.000 €;** ☎0721.165.251/ 0721.827.390 anca@sudrezidential.ro

329. **Grand** Arena Mall, Metalurgiei, sector 4, Bucuresti S.U. 109 mp, curte 75 mp, 4 cam., 2018, in constructie, vila cu 4 camere, Bd. Metalurgiei, P+1E+Pod cu suprafata utila

Imobiliare vânzări CASE, VILE

383. **Obor,** Colentina Dna Ghica vav de Parcul Plumbuita S.U. 270 mp, curte 300 mp, 5 cam., 2005, la cheie, str. Pancota, teren-300 mp, vila p+1+m, c-tie caramida 2005, parter=living, buc. loc de luat masa, baie, terasa, etaj=3 dormitoare, baie, terasa, mansarda=dormitor, baie, dressing, cadastru, intabulare, doar cash, **219.000 €;** ☎021.688.08.67/ 0722.614.867

384. **Olteni,** vanzari case, vile S.U. 350 mp, curte 1100 mp, 5 cam., 2008, **250.000 €;** ☎0744.364.690 eugenia.roates@gmail.com

385. **Oltenitei,** Stoian Militaru, 5min metrou si parc, S.U. 230 mp, curte 240 mp, 4 cam., 1998, la cheie, bca P+1, plus spatiu comercial 84 mp, zona cu vad, strada lata, aerisita, ideala investitie, birouri,cabinet sau locuit si firma, acte la zi, acc credit, neg, agentie-exclusivitate, rugam si oferim seriozitate, **230.000 €;** ☎0764.841.843/ 0740.687.595

386. **Oportunitate** vila individuala/ Arcul de Triumf **227.000 €;** ☎0799.029.194 cateliu.gabriel@catoma.ro

387. **Oras** Budesti, Primaverii 17, casa 1000 mp, teren 700 mp, desch 80 **21.000 €;** ☎0774.073.493

388. **Oras** Pantelimon, S.U. 150 mp, curte 200 mp, 4 cam., 2013, la cheie, vand vila mansardata la cheie tip duplex in Oras Pantelimon, str. Visana nr 3, are 3 dormitoare, living, 2 bai, bucatarie, toate utilitatile, zona buna. Se poate vinde si in rate cu banii la dezvoltator. **38.000 €;** ☎0046765823079/ 0771.032.630 alessya_cristyna@yahoo.com

389. **Orasul** Magurele, Ilfov. S.U. 120 mp, curte 450 mp, 4 cam., 2018, la cheie, Proprietar,vand case tip duplex finalizate la cheie! In orasul Magurele **97.000 €;** ☎0764.476.123 Laurentiubalta@yahoo.com

390. **Ostrov,** S.U. 220 mp, curte 5000 mp, 7 cam., 2014, la cheie, urgent vand casa sau schimb cu casa ap in Bucuresti. **45.000 €;** ☎0785.920.059 Marius25822003@yahoo.com

391. **Otopeni S.U. 165 mp, curte 270 mp, 2017, case de vanzare in orasul Otopeni, stradal, cu toate facilitatile, la cheie, curte garaj. Pret discutabil; 125.000 €;** ☎0722.629.033

392. **Otopeni** Omnilogic, oferta duplex, S.U. 132 mp, curte 315 mp, 4 cam., 2013, la cheie, **129.499 €;** ☎0720.714.919 razvan.dumitrescu@catoma.ro

393. **Otopeni** vila unicat merita cumparata ! S.U. 240 mp, curte 230 mp, 5 cam., 2009, la cheie, **200.000 €;** ☎0740.180.180 office@casadecasa.ro

394. **Otopeni,** S.U. 136 mp, curte 280 mp, 4 cam., 2018, la cheie, str. Craitelor, p+1, 68 mp pe nivel, parter living, bucatarie, grup sanit, etaj 3 dormitoare, baie, la gri, culoarea si calitatea finisajelor se fac in functie de preferinta cumparatorului, **85.000 €;** ☎0722.498.911/ 0765.400.929

395. **Otopeni,** casa deosebita, vedere de exceptie S.U. 122 mp, curte 440 mp, 4 cam., 2014, la cheie, **174.900 €;** ☎0720.714.919 razvan.dumitrescu@catoma.ro

396. **Otopeni,** Drumul Fermei, S.U. 90 mp, curte 1550 mp, 3 cam., 1998, la cheie, casa cu 3 camere, baie, bucatarie, 1.550 mp cu deschidere de 30 ml, toate utilitatile, ☎0773.886.826 nistor_house@yahoo.com

397. **Otopeni,** Drumul Garii, Balotesti, 58-62 S.U. 209 mp, curte 330 mp, 5 cam., 2018, la cheie, 0% comision. Otopeni City Gardens, vile individuale 5 camere, p+1+2, bucatarie, 3 bai, sc 209 mp, teren 330 mp, facilitati in interiorul complexului. Direct dezvoltator! www.otopenicitygardens.ro, **95.000 €;** ☎0749.800.400/ 0762.282.472 sales@otopenicitygardens.ro

398. **Otopeni,** McDonald's, Oasului, S.U. 170 mp, curte 200 mp, 5 cam., 2018, in constructie, P+1+m su 170 mp, 5 camere, constructie de caramida, finisaje la alegere, centrala , gaze, 2 locuri parcare, terasa, se accepta credit, cash, rate la dezvoltator. **97.500 €;** ☎0768.088.013 office@residencepark.ro

399. **Otopeni,** Odai, casa cu design deosebit, S.U. 98 mp, curte 535 mp, 4 cam., 2017, la cheie, **176.900 €;** ☎0720.714.919 razvan.dumitrescu@catoma.ro

400. **Otopeni,** Odaii, duplex S.U. 112 mp, curte 80 mp, 4 cam., 2018, la rosu, 4 camere, p+1, duplex, Otopeni - Odaii, living, 2 bai, 3 dormitoare, 2 balcoane, loc de parcare in fata imobilului. Imobilul se preda finisat, la cheie. Ocazie.Vecinatati: Baneasa, Otopeni, Pipera, **95.000 €;** ☎0752.289.029/ 0752.289.028 office@espaco.ro

401. **Otopeni,** Odaii, duplex, S.U. 112 mp, curte 183 mp, 4 cam., 2018, la cheie, 4 camere, p+1, duplex, Otopeni - Odaii, living, 2 bai, 3 dormitoare, 2 balcoane, loc de parcare in fata imobilului. Imobilul se preda finisat, la cheie. Ocazie.Vecinatati: Baneasa, Otopeni, Pipera, **90.000 €;** ☎0752.289.029/ 0752.289.028 office@espaco.ro

402. **Otopeni,** Odaile, S.U. 122 mp, curte 161 mp, 4 cam., 2018, in constructie, casa 4 camere, constructie ce respecta standarde de siguranta si calitate, gradina, curte, lumina si spatiu generos, 3 bai, boxa, living, 3 dormitoare, bucatarie, loc de luat masa. La cheie. Utilitati; **114.000 €;** ☎0721.115.770 dragomirdianamaria@gmail.com

403. **Otopeni,** Odaile, S.U. 130 mp, curte 287 mp, 4 cam., 2018, la cheie, casa 4 camere, constructie ce respecta standarde de siguranta si calitate, gradina, curte, lumina si spatiu generos, 3 bai, boxa, living, 3 dormitoare, bucatarie,loc de luat masa. La cheie. Utilitati; **125.000 €;** ☎0721.115.770 dragomirdianamaria@gmail.com

404. **Otopeni,** proprietar vila, gradina, garaj, foisor, S.U. 120 mp, curte 850 mp, 7 cam., 2008, la cheie, **349.900 €;** ☎0720.714.919 razvan.dumitrescu@catoma.ro

405. **Otopeni,** str. Craitelor S.U. 195 mp, curte 217 mp, 4 cam., 2012, la cheie, Living spatios si luminos cu zona de dining, bucatarie deschisa complet mobilata si utilata, Etaj: 3 dormitoare, 2 bai, 1 dressing Mansarda: Open space 70 mp. Casa se vinde fara mobilier. **159.000 €;** ☎0744.304.842 corinabct@gmail.com

406. **Otopeni, vila individuala 214 mp utili 477 teren S.U. 217 mp, curte 477 mp, 6 cam., 2018, la rosu, vila individuala la cheie P+1+M, 217 mp utili, curte 477 mp, finisaje la alegere, pret cu TVA inclusa. Detalii la telefon sau antracit.ro. Face parte din Ansamblul Antracit Residence 6 Cartier Craitelor. 244.900 €; ☎0730.448.944 contact@antracit.ro**

407. **Otopeni, vila individuala 240 mp teren 478 mp S.U. 240 mp, curte 478 mp, 5 cam., 2018, la rosu, vila individuala la cheie P+1+M, 240 mp utili, curte 478mp, finisaje la alegere, pret cu TVA inclusa. Detalii la telefon sau antracit.ro. Face parte din Ansamblul Antracit Residence 6 Cartier Craitelor. 269.900 €; ☎0730.448.944 contact@antracit.ro**

408. **Otopeni,** vila superba de familie S.U. 447 mp, curte 1335 mp, 8 cam., 2003, la cheie, **545.000 €;** ☎0769.250.545 contact@cristinamarin.ro

409. **Ozana,** Theodor Pallady, Titan S.U. 120 mp, curte 15 mp, 3 cam., 2018, la rosu, Vile noi de vanzare, finisate la exterior, la interior la gri, se predau la cheie, parter, etaj 1 si pod mansardabil, **115.000 €;** ☎0749.143.336 mastermobile.ro@gmail.com

410. **Pache** Protopopescu, S.U. 130 mp, curte 30 mp, 4 cam., 1925, vand apartament 3 camere etaj 1, in vila P+1, hol locuibil, +2 camere mansarda, intrare separata, centrala proprie, fara L 112, suprafata curte 25 mp, **125.000 €;** ☎0746.122.221/ 0767.679.504

411. **Pantelimon** S.U. 159 mp, curte 314 mp, 4 cam., 2017, la cheie, vila, zona centrala, adiacent str. Tractorului, finisaje de calitate, se preda la cheie cu disponibilitate imediata. Casa este banrsata la toate utilitatile, gaz, curent, canalozare, apa **100.000 €;** ☎0722.602.948/ 0727.090.488 andrei@proestate.ro

412. **Pantelimon** (Skoda), zona privata, p+e+m, S.U. 280 mp, curte 465 mp, 6 cam., 2010, la cheie, 119.000 euro, Pantelimon (Skoda), zona privata, p+e+m, amprenta casei 100 mp, 365 mp curte libera amenajata, la cheie, 119.000 euro. Oportunitate; **119.000 €;** ☎0741.579.051 chiricamarian13@yahoo.com

413. **Pantelimon,** 4 camere, caramida, canalizare S.U. 90 mp, curte 300 mp, 4 cam., 2017, la cheie, parter cu pod mansardabil, 3 dormitoare, living, bucatarie mare si baie. Se vinde la cheie cu toate utilitatile bransate, centrala pe gaz si calorifere. Zona noua, asfalt si maxi-taxi la 500 metri, **77.900 €;** ☎0727.917.777/ 0754.396.668 office@delpihouse-imobiliare.ro

414. **Pantelimon,** cartierul Tineretului, S.U. 123 mp, curte 558 mp, 6 cam., 2018, la rosu, casa la rosu, amprenta 123 mp, proiectata pentru P+1E+mansarda, si cu beci, 6 camere+mansarda, gaze, **49.900 €;** ☎0724.070.724 enegulei@yahoo.com

415. **Pantelimon,** Ilfov, S.U. 85 mp, curte 250 mp, 2 cam., 2018, la cheie, 2 camere, living, baie, bucatarie, special concepute si amenajate pentru a evita orice nemultumire a clientului, **45.000 €;** ☎0769.968.705

416. **Pantelimon,** Ilfov, S.U. 200 mp, curte 300 mp, 1986, casa etaj, complet mobilata, eventual cu clauza viagera, in rate, **110.000 €;** ☎0724.074.279

417. **Pantelimon,** Oras (Ilfov), 4 cam., particular, vand casa 4 camere, gaze, canalizare, apa stradala, put, centrala, calorifere, baie+bucatarie, **60.000 €;** ☎0764.406.757

418. **Pantelimon,** oras, S.U. 70 mp, curte 200 mp, 3 cam., 2005, proprietar, urgent, concesiune, 200 mp, 2 camere, living, hol, bucatarie, gaze, canalizare in poarta, detalii doar whatsapp, **23.000 €;** ☎0764.632.334

419. **Pantelimon,** Selgros S.U. 120 mp, curte 200 mp, 5 cam., 2016, la cheie, casa de vanzare compusa din: parter: living+dining, bucatarie, baie, hol si debara. Etaj: 3 dormitoare cu 2 bai, mansarda open space, terasa. Structura rezistenta: caramida Porotherm, **99.000 €;** ☎0768.383.298 silviug19@gmail.com

420. **Pantelimon,** Sos. Cernica, langa Sos.Centura, S.U. 184 mp, curte 290 mp, 4 cam., 2017, 2017 corp duplex p+1+pod, st=184 mp, teren 290 mp. Parter (92 mp): living, dining, buc. inchisa, dressing, baie, 2 terase. Etaj (92 mp): 3 dormitoare, 2 bai, 2 balc. Constr. la alb, din caramida, fara finisaje, **105.000 €;** ☎0740.250.485 revecor@yahoo.com

421. **Pantelimon,** vila cu 5 camere echilibrate, renovata, accesibila, langa Bucuresti S.U. 95 mp, curte 200 mp, 5 cam., 2009, la cheie, **79.970 €;** ☎0747.825.874 marius@murzea.ro

422. **Pantelimon,** vila plina de rafinament si eleganta S.U. 162 mp, curte 401 mp, 4 cam., 2017, la cheie, **225.000 €;** ☎0769.250.545 contact@cristinamarin.ro

423. **Pantelimon,** vila stil toscan finalizata, S.U. 185 mp, curte 210 mp, 5 cam., 2016, la cheie, Ocazie, vila in sistem duplex aflata in zona noua a Orasului Pantelimon pe str. Rascoala de la 1907.Strada nou creata cu constructii moderne, regim redus de inaltime, spatii largi si aerisite. **89.900 €;** ☎0741.430.423

424. **Pantelimon-** Mega Image S.U. 220 mp, curte 240 mp, 6 cam., 2011, la cheie, Vila la cheie, 2011,caramida Porotherm , P+E+M, 6 camere, finisata la cheie , bucatarie mobilata , centrala, strada asfaltata/ sens unic, toate utilitatile. Detalii agent exclusiv **155.000 €;** ☎0737.174.779 marius@k-imobiliare.ro

425. **Paradisul** Verde, Corbeanca S.U. 170 mp, curte 630 mp, 4 cam., 2007, la cheie, vila La Cheie in Corbeanca, Paradisul Verde - zona centrala, 170mp utili, 630mp teren, cu toate utilitatile, sistem de irigatie cu put.Nr. tel.: **185.000 €;** ☎0752.262.707 stefanbardan.lidermob@gmail.com

426. **Parcul** Carol, Fabrica de Chibriturl, S.U. 365 mp, curte 400 mp, 10 cam., 1950, la cheie, vanzare vila S+P+M, teren- 400 mp, curte libera 200 mp, amprenta- 200 mp, suprafata construita- 440 mp, 365 mp utili, 8 camere+ Mansarda open space 163 mp, + 2 camere la subsol, + 20 mp pod, 2 bai. **290.000 €;** ☎0723.334.024 bbadrian@gmail.com

427. **Parcul** Icoanei, S.U. 500 mp, curte 280 mp, 7 cam., 2008, la cheie, casa vila D+P+1+M, constructie 2008, singur curte, 500 mp utili, 5 bai, 6 dormitoare, la cheie, cf, centrala proprie, rog maxima seriozitate **850.000 €;** ☎0722.560.930/ 0760.978.331 teraimobiliare@yahoo.com

428. **Parcul** Verdi, Floreasca la 3 minute, vila lux S.U. 265 mp, curte 216 mp, 9 cam., 2005, la cheie, **314.000 €;** ☎0737.613.004 george.dimitriu@galaxy-imob.ro

429. **Pensiune** Sulina, Delta Dunarii, comision 0%, S.U. 300 mp, curte 210 mp, 8 cam., 2008, la cheie, pensiune Sulina, p+1, 300 mp, 8 camere , 5 dormitoare cu baie proprie, living, bucatarie, casa este autorizata ca pensiune de functionare valida, clasificare 4 stele, apa, canailzare, curent, **135.000 €;** ☎0746.097.005

430. **Petrachioaia Ilfov, S.U. 190 mp, curte 1400 mp, 4 cam., 1999, la cheie, proprietar, vand casa P+1, 4 camere, baie, bucatarie, termopane, imbunatatiri multiple, locuibila. 79.000 €; ☎0727.316.099**

431. **Petrachioaia, jud. Ilfov, str. Macesului nr. 640, S.U. 190 mp, curte 1400 mp, 4 cam., 1999, la cheie, proprietar, vand casa cu teren 1.400 mp, deschidere 20 ml, 4 camere, baie, bucatarie, centrala termica, termopane, instalatie apa calda, P+1 79.000 €; ☎0727.316.099**

432. **Petre** Ispirescu, casa 100 mp, curte 230 mp, apa, gaze, canalizare, centrala termica; ☎0724.129.669

433. **Petrom** City, vila deosebita, S.U. 185 mp, curte 300 mp, 5 cam., 2010, la cheie, **354.900 €;** ☎0720.714.919 razvan.dumitrescu@catoma.ro

434. **Piata** 1 Mai, Ion Mihalache, S.U. 214 mp, curte 238 mp, 6 cam., 1964, demolabila, va oferim spre vanzare casa singur curte, libera cu toate utilitatile, gaze, curent, canalizare. La intrare in curte avem casa batraneasca iar in spate casa noua P+M. Acte la zi. 5 minute P-ta Victoriei. **205.000 €;** ☎0761.086.217/ 0733.154.800 baraceanu.daniela@yahoo.com

435. **Piata** Muncii, Calea Calarasilor, S.U. 400 mp, curte 400 mp, 5 cam., 2005, la cheie, vila deosebita situata in zona Piata Muncii, Calea Calarasilor, in suprafata utila de 400 mp, 5 camere, 5 bai, sauna, finisaje de cea mai buna calitate, centrala termica proprie, alarma, A.C. **600.000 €;** ☎0731.602.907/ 0755.680.215 ionut.imobiliare2011@gmail.com

436. **Piata** Unirii, Mitropolie, S.U. 165 mp, curte 211 mp, 5 cam., 1998, la cheie, vila cu arhitectura deosebita, consolidata si restaurata, posibilitate parcare in curte si in fata imobilului, acces rapid la mijloace de transport si metrou, parcul Carol. **309.900 €;** ☎0722.350.066 timeimob@gmail.com

437. **Pieptanari** boiereasca renovabila cu teren generos S.U. 120 mp, curte 1174 mp, 4 cam., 1936, la cheie, casa tavane inalte,crama,pod pe toata suprafata, teren=1174 mp, in mijlocul Bucurestiului. Zona linistita, stradal,aproape de piata si parc, la 10 min de metrou. Nu necesita consolidare, poate fi renovata, **249.000 €;** ☎0726.777.877 victoria@primob.ro

438. **Pipera** Azur, S.U. 125 mp, curte 160 mp, 5 cam., 2005, la cheie, Emil Racovita, cartierul Azur, casa tip duplex, teren 160 mp, 5 cam p+1+m, mobilata, utilata complet cf, curte amenajata, ac, foarte disponibila, rog maxima seriozitate, **210.000 €;** ☎0720.533.650/ 0761.255.433 teraimobiliare@yahoo.com

439. **Pipera,** Ilfov, lancu Nicolae, vila 1.000 mp, mobilata+ 700 mp teren lancu Nicolae, neg. ☎0727.403.115

440. **Pipera,** OMV rond, Cartier Class, vav Mega Image, S.U. 330 mp, curte 420 mp, 8 cam., 2012, la cheie, vila lux, P+E+M, finisaje de calitate, complet noua, 4 bai, garaj 2 locuri, terasa acoperita, terasa deschisa, balcon, anexe camera centralei si depozit, centrala Wissman, boiler 300 l, **500.000 €;** ☎0728.777.132

441. **Pipera,** str. lancu de Hunedoara, vila 4 camere P+1+M, sc 400 mp, toata utilitatile, langa padure, **420.000 €;** ☎0766.621.506

442. **Pipera,** Tunari, S.U. 120 mp, curte 500 mp, 8 cam., 2014, la rosu, vila P+1+placa mansarda, la parter sunt 4 camere si 2 bai, etajul si mansarda sun necompartimentate, amprenta 120 mp, gaze la poarta, cadastru si intabulare, **79.900 €;** ☎021.231.23.18/ 0731.144.159

443. **Pipera,** Tunari, 12 case, duplexuri,Comision 0% S.U. 160 mp, curte 180 mp, 4 cam., 2018, 12 case,duplexuri,situate in Pipera - Tunari. Sup.constr. de 200 mp si o Supr.utila de 160 mp, avand regimul de inaltime: P+1+M,4 camere, 3 bai, doua locuri de parcare in fata imobilului,comision 0%, **115.000 €;** ☎0752.289.029/ 0752.289.028 office@espaco.ro

444. **Pipera,** Tunari, duplex, 12 case,Comision 0% S.U. 160 mp, curte 180 mp, 4 cam., 2018, la rosu, 12 case, duplexuri, situate in Pipera - Tunari. Suprafata construita de 200 mp si o suprafata utila de 160 mp, avand regimul de inaltime: p+1+m, doua locuri de parcare in fata imobilului, comision 0%, **115.000 €;** ☎0752.289.029/ 0752.289.028 office@espaco.ro

445. **Pipera,** Vasile Alecsandri, complex rezidential S.U. 106 mp, curte 50 mp, 4 cam., 2018, la cheie, 24 de vile insirulte, P+1E, 126 mp construiti, 106 mp utili, curte libera- 50 mp, 4 camere (living+dining de 30 mp+ 3 dormitoare situate la etaj), bucatarie, 2 bai, finisate complet, la cheie **99.000 €;** ☎0722.147.959 dragneaeurobest76@gmail.com

446. **Pipera,** vila p+1+m cu interior nefinisat, urgent S.U. 130 mp, curte 152 mp, 8 cam., 2008, **199.000 €;** ☎0755.968.387 nicolae@bucurestispatiicomerciale.ro

447. **Pipera,** Voluntari, Biserica, Pipera Tunari, S.U. 360 mp, curte 500 mp, 6 cam., 2017, la cheie, teren 500 mp, vila P+2 Et, arhitectura deosebita, garaj, suprafete vitrate mari, living, 5 dormitoare, 5 bai, 4 terase, toate utilitatile, finisata modern, porti automate, 2 locuri de parcare in curte, **299.900 €;** ☎0722.614.867/ 0723.947.833

448. **Pipera,** Voluntari, casa 8 camere, urgent S.U. 282 mp, curte 293 mp, 8 cam., 2008, la rosu, Casa Voluntari, Pipera langa stadion Voluntari, urgent proprierar, an constructie 2008, suprafata teren 293 mp, suprafata construita 130 mp, suprafata utila 282 mp, **200.000 €;** ☎0755.376.335 erouserbanion65@gmail.com

449. **Pitesti,** Smeura S.U. 200 mp, curte 370 mp, 5 cam., 2014, la cheie, proprietar, casa deosebita P+1, 5 camere+ living,3 bai si terasa de 6 mp la bucatarie. Se vinde mobilata/ nemobilata.Curte de 375 mp,amenajata frumos. Este constr 2014 si are garantie, **120.000 €;** ☎0744.222.902

450. **Plevnei,** S.U. 115 mp, curte 340 mp, 3 cam., 2008, la cheie, vanzare casa deosebita in zona Plevnei, Gara de Nord, strada fara trafic, vecinatati civilizate, gradina amenajata superb, fara garaj, acces proprietate pe alee ce se afla in proprietate, **249.000 €;** ☎0722.350.066 timeimob@gmail.com

451. **Ploiesti,** semicentral sud, vanzare casa plus teren S.U. 126 mp, curte 287 mp, 4 cam., 1983, la cheie, Ploiesti Sud, in zona semicentrala, str. Lupeni, vanzare imobil compus din teren in suprafata totala de 287 mp cu deschidere la 2 strazi de 11,5 ml, plus casa p+pod, constructie 1983, **82.000 €;** ☎0735.523.505/ 0744.523.505 muntenia-grup2005@yahoo.com

452. **Pod** Constanta, Chitila, casa caramida, curte, bucatarie, baie, toate utilitatile, centrala termica, aer cond., neg., **80.000 €;** ☎031.435.59.45

453. **Podul** Mihai Bravu, Cal. Vacaresti, S.U. 140 mp, curte 263 mp, 4 cam., 2010, la cheie, sector 3, proprietar vand in zona centrala imobil mob/ nemob/ partial. teren 263 mp+ contr. p+1+m, (bucatarie, camara, sufragerie, 2 dormitoare, living, 2 bai) pret discutabil. acces facil metro si mij. transp, **250.000 €;** ☎+40722366572 roxana_rizescu@yahoo.ca

454. **Poiana** Campina, Breaza, vanzare casa 5 camere p+1 S.U. 160 mp, curte 2432 mp, 5 cam., 2002, la cheie, va propun spre vanzare o casa superba p+1, din caramida, 2 bai, p= living, loc de masa, bucatarie, baie, hol, terasa, suprafata teren 2432, constructie 2002, toate utilitatile, centrala pe gaz; **85.000 €;** ☎0732.940.972 floriksss57@yahoo.com

455. **Popesti** - Leordeni S.U. 120 mp, curte 225 mp, 4 cam., 2017, la cheie, Vila tip duplex P+1+M, 4 camere, 2 bai, bucatarie, spatiu depozitare, terasa, curte, loc parcare, finisaje la alegerea clientului, apa, gaze, canalizare, curent, mijloace de transport, zona de case. **91.000 €;** ☎0731.510.863 bogdan.ungureanu@zonadesud.ro

456. **Popesti** - Leordeni, S.U. 350 mp, curte 550 mp, 6 cam., 2006, la cheie, vand vila 118 mp amprenta p+e+m, construita in 2006, renovata in 2017, teren 550 mp. 5 camera si living, 3 bai, dormitor matrimonial cu dressing si baie. Pret 222 000 euro nrgociabil. **222.000 €;** ☎0765.000.621

457. **Popesti** - Leordeni, S.U. 120 mp, curte 130 mp, 4 cam., 2017, la cheie, vila p+1+m, 4 camere, 2 bai, bucatarie, mansarda, placa si scari din beton peste etaj, terasa, loc de parcare, finisaje la alegerea clientului, toate utilitatile, cartier nou de vile, acte banca gata, **87.000 €;** ☎0731.510.863 bogdan.ungureanu@zonadesud.ro

458. **Popesti** Leordeni S.U. 72 mp, curte 186 mp, 3 cam., 2007, la cheie, casa la cheie, amenejata 2007, din caramida, situata in Popesti Leordeni centru, ideal pt locuit sau cabinet veterinar, farmacie etc. Deschiderea este de 7,46, supraf constr 140 mp. P+etaj. Se vinde semimobilata **150.000 €;** ☎0723.460.200/ 021.210.76.00 sweethome_imob@yahoo.com

459. **Popesti** Leordeni S.U. 120 mp, curte 130 mp, 4 cam., 2018, la cheie, casuta P+1+M, 3 camere, 2 bai, bucatarie, spatiu depozitare, mansarda, finisaje complete, placa si scari din beton peste etaj, bransamente si contorizari separate, curte, loc de parcare, zona de case **63.000 €;** ☎0731.510.863 bogdan.ungureanu@zonadesud.ro

460. **Popesti** Leordeni S.U. 120 mp, curte 180 mp, 4 cam., 2017, la cheie, casuta P+1+M, 4 camere, 2 bai, bucatarie, spatiu depozitare, mansarda, finisaje complete, placa si scari din beton peste etaj, bransamente si contorizari separate, curte, loc de parcare, zona de case **95.000 €;** ☎0731.510.863 bogdan.ungureanu@zonadesud.ro

461. **Popesti** Leordeni S.U. 80 mp, curte 150 mp, 3 cam., 2016, la cheie, Leordeni stadion vila stil duplex, constructie 2016, p+1, living, baie si bucatarie la parter, 2 dormitoare, baie si dresing la etaj. Suprafata 90 mp, teren total 150, mobilata si utilata, **94.000 €;** ☎0724.226.342/ 021.312.59.99 cristian@k-imobiliare.ro

462. **Popesti** Leordeni S.U. 220 mp, curte 500 mp, 7 cam., 2017, la cheie, vila p+1 si pod mansardabil cu amprenta de 117 mp, sd. 247 mp, utila de 220 mp. living, bucatarie, dinning, 4 dormitoare 3 bai si teren aferent 500 mp, cu dubla deschidere 12 ml, toate utilitatile, **139.000 €;** ☎0769.076.168/ 0724.306.586 valentincristea2001@yahoo.com

463. **Popesti** Leordeni dupa Primarie, S.U. 124 mp, curte 105 mp, 5 cam., 2017, la cheie, vila cu 5 camere, finalizata complet-cu mutare imediata, 3 bai, 2 balcoane, 2 parcari, terasa circulabila de 84 mp. Suprafata locuibila utila 124.10 mp. Ansamblu de vile dat in folosinta. **115.000 €;** ☎0722.478.920/ 0726.863.405

464. **Popesti** Leordeni, S.U. 200 mp, curte 150 mp, 5 cam., 2016, la cheie, ansamblul Ave, compus din 14 vile, cf 1, p+1+terasa circulabila 60 mp, 5 camere, 3 bai, 2 balcoane, 2 locuri de parcare, gradina 150 mp, toate imbunatatirile noi: g, f, p, t, um, videointerfon, ct **115.000 €;** ☎0758.041.197 office@gamainvest.ro www.gamainvest.ro

465. **Popesti** Leordeni, S.U. 154 mp, curte 24 mp, 4 cam., 2018, la cheie, va oferim spre vanzare o vila situata intr-o zona ce beneficiaza de infrastructura completa si drumuri asfaltate, iluminat public si acces usor la mijloace de transport in comun. **89.000 €;** ☎0730.245.876 roxana@sudrezidential.ro

466. **Popesti** Leordeni, S.U. 104 mp, curte 44 mp, 4 cam., 2018, la cheie, vand vila finalizata in zona de sud a capitaleiLocuinta dispune de: contorizari individuale (gaze, apa, canalizare, electricitate), loc parcare. Se accepta orice tip de credit bancar. Avans min. 5%. **89.000 €;** ☎0726.178.089/ 0722.338.342 catalin.isache@sudrezidential.ro

467. **Popesti** Leordeni, S.U. 110 mp, curte 123 mp, 4 cam., 2018, la cheie, vila are un regim de inaltime P+1 etaj, plus pod locuibil de 32 mp, o curte de 123 mp si o suprafata utila de 110 mp. Se preda finisata la cheie,comision 0, pretul include tva, se accepta prima casa; **94.500 €;** ☎0724.243.839 misu@sudrezidential.ro

468. **Popesti** Leordeni, S.U. 101 mp, curte 126 mp, 4 cam., 2018, in constructie, vila cu 4 camere tip duplex 101. 40 mp+11 mp balcon, curte delimitata cu gard 126 mp, pod accesibil, finisata la cheie, utilitati contorizate dupa consum, centrala termica proprie, canalizare. 0 comision. **90.000 €;** ☎0721.888.400/ 0733.374.103 ionel@sudrezidential.ro

469. **Popesti** Leordeni, S.U. 120 mp, curte 180 mp, 4 cam., 2018, la cheie, vila duplex de vanzare cu 4 camere, suprafata utila de 160 mp utili plus o curte de 105 mp, cu regim de inaltime P + 1 Etaj + M, Popesti Leordeni **95.000 €;** ☎0737.202.284/ 0737.202.284 tiberiu.necula@sudrezidential.ro

470. **Popesti** Leordeni, S.U. 154 mp, curte 120 mp, 4 cam., 2017, la cheie, vila Popesti Leordeni, acte gata, finisaje lux, poze reale. **89.000 €;** ☎0799.877.999/ 0733.182.994 cosmin@sudrezidential.ro

471. **Popesti** Leordeni, S.U. 114 mp, curte 61 mp, 4 cam., 2018, in constructie, vila tip duplex, Popesti-Leordeni, 4 camere, mansarda, curte privata, parcare, constructie 2018, finisaje la alegere, **99.900 €;** ☎0730.988.560 georgeta.constantin@sudrezidential.ro

472. **Popesti** Leordeni, S.U. 103 mp, curte 58 mp, 4 cam., 2018, in constructie, vile insiruite Popesti Leordeni langa Primarie. **92.000 €;** ☎0730.855.555 simona.nistor@sudrezidential.ro

473. **Popesti** Leordeni, S.U. 140 mp, curte 123 mp, 4 cam., 2018, in constructie, zona linistita, adiacent Sos. Leordeni, la cheie impecabil, cu posibilitatea de personalizare, fara intermediari **94.500 €;** ☎0723.202.593/ 0722.338.342 robertesimion@yahoo.com

474. **Popesti** Leordeni, 20 min. Metrou Dimitrie Leonida S.U. 120 mp, curte 100 mp, 4 cam., 2018, in constructie, vila P+1+M, 4 camere, 3 bai, bucatarie, mansarda amenajata pt locuit, placa si scari din beton peste etaj, terasa, loc de parcare, finisaje la alegerea clientului, toate utilitatile, cartier nou **105.000 €;** ☎0731.510.863 bogdan.ungureanu@zonadesud.ro

475. **Popesti** Leordeni, Alexandru Conduratu, S.U. 110 mp, curte 60 mp, 5 cam., 2018, la cheie, vila duplex, P+2, 50 mp pe nivel, 60 mp curte libera cu loc de parcare. Vila este la gri, finisajele interioare se fac la alegerea clientului **105.000 €;** ☎0735.011.420/ 0721.252.235

476. **Popesti** Leordeni, casa 3 camere, cel mai bun pret S.U. 80 mp, curte 25 mp, 3 cam., 2017, la cheie, structura beton, caramida porotherm, termoizolatie 10 cm, finisaje la alegere incluse, toate utilitatile, localizat Str. Intrarea Viilor nr. 23, pod mansardabil 35 mp, teren liber 25 mp, loc parcare. **73.500 €;** ☎0764.180.052/ 0724.396.201 office@nemarimobiliare.ro

477. **Popesti** Leordeni, casa 3 camere, centru, S.U. 80 mp, curte 60 mp, 3 cam., 2017, la cheie, cel mai bun pret structura beton, caramida porotherm, termoizolatie 10 cm, finisaje la alegere, toate utilitatile, localizat Str. Intrarea Viilor nr. 23, pod mansardabil 35 mp, loc parcare, curte 60 mp. **77.200 €;** ☎0764.180.052/ 0724.396.201 office@nemarimobiliare.ro

478. **Popesti** Leordeni, Ilfov, S.U. 112 mp, curte 170 mp, 4 cam., 2018, la cheie, vila tip duplex disponibila imediat Sos Leordeni. **95.000 €;** ☎0723.142.418/ 0730.343.698 stelian.popa@sudrezidential.rp

479. **Popesti** Leordeni, primarie S.U. 119 mp, curte 190 mp, 4 cam., 2018, la cheie, Duplex, P+1E+Pod, situata intr-o zona rezidentiala noua, in Popesti Leordeni, suprafata utila de 77 mp, la care se adauga podul cu suprafata de 42 mp si curte libera 126 mp. Mutare imediata, **91.000 €;** ☎0726.138.984/ 0724.205.825 adrian.gherman@sudrezidential.ro

480. **Popesti** Leordeni, vila tip duplex, mutare imediata S.U. 77 mp, curte 126 mp, 4 cam., 2017, la cheie, oferim spre vanzare o vila, tip duplex, cu regim de inaltime P+1E+Pod, situata intr-o zona rezidentiala noua, cu o suprafata utila de 77 mp, la care se adauga podul cu suprafata de 42 mp. **91.000 €;** ☎0729.923.486/ 0731.171.007

481. **Popesti,** vila duplex finisaje lux mutare imediata S.U. 126 mp, curte 200 mp, 4 cam., 2018, la cheie, vila duplex finisaje lux, mutare imediata, acte gata, toate utilitatile, contorizare individuala, suprafata utila de 126 mp + pod de 42 mp, curte de 101 mp, delimitata si împrejmuita cu gard. **95.000 €;** ☎0733.182.994/ 0799.877.999

482. **Popesti-** Leordeni, judetul Ilfov vila S.U. 200 mp, curte 780 mp, 5 cam., 2018, la cheie, vila p+1e-2008, sc-250 mp, teren 780 mp, 2 living, 3d, 2 bai+1gs, bucatarie, camara, 2 centrale, 6 ac, catv, pret 265.000 euro, accept si schimb+diferenta ap.3 sau 4c in Tineretului, TNoi, Nerva TraianTitan BN 0740002221 **265.000 €;** ☎0740.002.221/ 0722.641.798 nicuneagu@yahoo.com

483. **Popesti-Leordeni,** S.U. 112 mp, curte 101 mp, 4 cam., 2017, la cheie, proprietar, vand vila tip duplex, complet finisata, 4 camere, 2 bai, 2 balcoane, pod, curte imprejmuita de 101 mp, loc de parcare, centrala termica si contorizari individuale; **95.000 €;** ☎0735.872.987/ 0720.063.459 ianis@sudrezidential.ro

484. **Popesti-Leordeni,** S.U. 112 mp, curte 120 mp, 4 cam., 2018, in constructie, Va propunem spre vanzare o vila tip duplex cu 4 camere, la etaj 3 dormitoare,o baie si 2 balcoane; la parter un living luminos,o bucatarie inchisa foarte spatioasa, zona noua Popesti-Leordeni, **95.000 €;** ☎0725.225.117 claudia@sudrezidential.ro

485. **Prahova,** Gherghita, S.U. 180 mp, curte 1200 mp, 6 cam., 2008, in constructie, vand sau schimb casa in constructie din BCA. **40.000 €;** ☎0725.454.701

486. **Prahova,** Sinaia, S.U. 287 mp, curte 499 mp, 10 cam., 2007, la cheie, casa complet finisata + teren, str. Caltunasilor, **242.000 €;** ☎021.406.91.09

487. **Predeal** ultracentral, vila 24 camere situata in spatele postei, perfecta stare, mobilata si utilata, renovata 2005 (termopane, centrala termica, instalatii electice si sanitare refacute, acoperis nou), finisaje (parchet, gresie, faianta). Parter: suprafata 110 mp, 2 garsoniere cu grupuri sanitare proprii, hol, sufragerie, bucatarie complet utilata, camara, centrala termica. Etaj 1: suprafata 110 mp, 4 garsoniere cu grupuri sanitare proprii, living, terasa cu vedere spre Cioplea. Mansarda: suprafata 110 mp, 5 camere, living, 2 dusuri, 3 wc, 3 chiuvete

Imobiliare vânzări CASE, VILE

541. **Silistea,** jud. Calarasi, S.U. 120 mp, curte 1000 mp, 4 cam., 1985, la cheie, cas? batraneasca cu imnunatatiri situata in satul Silistea, com. Valea Argovei, la aproximativ 60 km de Bucuresti. Ideal pentru pasiona?ii de pescuit sau aer curat, liniste etc. Pre? negociabil **19.000 €;** ☎0728.954.256 doruculea@yahoo.com

542. **Sinaia** S.U. 208 mp, curte 313 mp, 7 cam., 1927, la cheie, Vila ultracentrala, D+P+1+M, Str. Kogalniceanu, 7 camere, renovata si mobilata complet, priveliste din fiecare camera, curte amenajata, Structura piatra si lemn. **249.000 €;** ☎0723.953.745 virgilbusuioc@yahoo.com

543. **Sinaia,** central, vila exceptionala d+p+e, 9 camere S.U. 256 mp, curte 522 mp, 9 cam., 1994, Sinaia, apropre de hotel International str. Privighetorilor, vanzare vila 9 camere d+p+e in suprafata totala utila de 256 mp. Superba, compusa din d+p+e plus terenul aferent in suprafata de 522 mp, **140.000 €;** ☎0735.523.505/ 0744.523.505 munteniagrup2005@yahoo.com

544. **Sinaia,** Prahova, Bd. Republicii, S.U. 147 mp, 4 cam., 1976, proprietar vila P+E+M, 2 bai, 2 bucatarii, mansarda 40 mp, renovata, utilitati, curte 215 mp, intrari separate, **67.000 €;** ☎0771.536.971/ 0771.256.476

545. **Sinesti,** Ialomita, S.U. 120 mp, curte 1700 mp, 4 cam., 1990, casa 4 camere curtea cu pomi, vie si inca o gradina de 600 mp, ingradita, apa, curent si autorizatie constructie: 22000 E. **41.000 €;** ☎0722.465.738

546. **Sisesti,** Regimentului, langa Padurea Baneasa. S.U. 170 mp, curte 320 mp, 4 cam., 2017, la cheie, casa noua, robusta, pe strada circulata de riverani, P+1E+Pod, utili 170 mp, curte 340 mp. 3 dormitoare+living, 3 balcoane, 3 bai, terasa mare. Curte cu gazon, ingrijita. Stadiu- la alb **265.000 €;** ☎0729.041.401 cristiana.minciu@gmail.com

547. **Snagov** S.U. 44 mp, curte 280 mp, 3 cam., 1999, la cheie, casa de vacanta Snagov, lemn, P+1, 3 camere, baie, 2 terase la parter si 2 balcoane la etaj, teren gradina pomi fructiferi, fructe de padure, flori, 280 mp, strada linistita. 45000 euro negociabil, **45.000 €;** ☎0772.226.554 milidiaconu@yahoo.com

548. **Snagov,** S.U. 147 mp, curte 512 mp, 5 cam., 2010, la cheie, Astoria, vila P+1E, 5 camere, suprf. utila 147 mp, suprf. construita 180 mp, teren 512 mp, deschidere 15 m la liziera padurii Snagov, 3 bai, foisor cu barbeque si cuptor, centrala, intabulat, neg. **168.000 €;** ☎0763.839.539/ 031.438.12.51 george@regalhouse.ro

549. **Snagov,** S.U. 308 mp, curte 921 mp, 5 cam., 2008, la cheie, Snagov, proprietar, stradal, P+1+M, 308 mp utili, 4 dormitoare, 3 bai, living, bucatarie, garaj dublu, piscina, sala de sport, camera tehnica, toate utilitatile, negociabil. **395.000 €;** ☎0787.770.922 ananicsch@gmail.com

550. **Snagov,** S.U. 390 mp, curte 1579 mp, 8 cam., 2008, la cheie, zona selecta, vila d+p+m mobilata si utilata, 3 dormitoare si 2 bai pe parter, incalzire pardoseala, panouri solare, terasa acoperita 6 mp, gratar, casuta depozitare 30 mp, 250 mp pavaj, pomi fructiferi, **365.000 €;** ☎0744.440.151/ 0746.044.446 cristibos2000@gmail.com

551. **Snagov,** Astoria, S.U. 507 mp, curte 598 mp, 7 cam., 2006, la cheie, vila singur in curte langa liziera padurii intr-un complex rezidential in loc Snagov laga Complex Astoria de hoteluri si restaurante, format din p+1+m, amprenta de 169 mp, la parter, living 43 mp, **270.000 €;** ☎0749.199.196/ 021.252.16.05 lenus@confortcasaimobiliare.ro

552. **Snagov,** Ciofliceni vila superba S.U. 185 mp, curte 460 mp, 5 cam., 2018, **95.000 €;** ☎0729.074.876 florin@norisk.ro

553. **Snagov,** Ciofliceni, S.U. 280 mp, curte 630 mp, 5 cam., 2008, la cheie, vila individuala, P+1+M, 5 camere, 4 bai, piscina cu panouri solare, semineu functional, se vinde mobilata, libera, la cheie, toate utilitatile, acces facil DN1, proprietar, negociabil, **240.000 €;** ☎0742.650.387 olga.fin.pen@gmail.com

554. **Snagov,** Gruiu, S.U. 375 mp, curte 1800 mp, 7 cam., 2008, vila p+e+m, livada cu 50 pomi, centrala Romstal pe lemne, apa din put propriu. Gazele si apa sunt la poarta. Constructie din BCA cu beton, **119.000 €;** ☎0727.256.147/ 0740.023.488 nicoli.imobiliare@gmail.com

555. **Snagov,** langa Complex Astoria, vanzare vila 7 cam. S.U. 247 mp, curte 431 mp, 7 cam., 2010, la cheie, Snagov in apropiere de Complexul Astoria si padure, vanzare vila superba, exceptionala P+E+M, 7 camere cu 4 bai plus dependinte in suprafata totala utila de 247 mp. Constructie 2010 cu teren 431 mp **125.000 €;** ☎0735.523.505/ 0744.523.505 munteniagrup2005@yahoo.com

556. **Soldanu,** S.U. 530 mp, curte 2900 mp, 10 cam., 1987, la cheie, vind sau inchiriez pe termen lung, casa de locuit si afacere, la un loc, ☎0728.039.284 encom95srl@yahoo.com

557. **Sos.** Leordeni, S.U. 103 mp, curte 130 mp, 4 cam., 2018, in constructie, complex 12 vile, vand vila deosebita cu 4 camere, finisaje de calitate, predata complet amenajata, curte spatioasa de 130 mp, utilitati contorizate individual. Parcare asigurata. Comision 0. **95.000 €;** ☎0733.374.103/ 0721.888.400 georgeta@sudrezidential.ro

558. **Soseau** Oltenitei, S.U. 148 mp, curte 150 mp, 4 cam., 2017, la cheie, duplex 4 camere +curte propie Sos Oltenitei. **105.000 €;** ☎0722.557.782 catalin.stoian@sudrezidential.ro

559. **Soseaua** Alexandrei, casa 30 km de Bucuresti S.U. 170 mp, curte 800 mp, 4 cam., 2014, casa Sos. Alexandriei km 30, constructie noua compusa din 3 dormitoare, living, baie si bucatarie, apa curenta, strada asfaltata, 700 mp teren. **18.500 €;** ☎0762.095.446

560. **Soseaua** Alexandriei, Safirului, S.U. 120 mp, curte 225 mp, 3 cam., 2018, la cheie, casa P+2 etaje cu posibilitate rate la proprietar **79.000 €;** ☎0742.111.113 teomario@yahoo.com

561. **Soseaua** Alexandriei- Safirului, S.U. 120 mp, curte 130 mp, 3 cam., 2018, la cheie, Complex 4 unitati locative P+2E, fiecare vila avand in proprietate curte amenajata, contorizate individual, 2 locuri de parcare. Utilitati- gaz, curent, fosa septica ecologica, apa put. Acces rapid, **85.000 €;** ☎0742.111.113 teomario@yahoo.com

562. **Soseaua** Colentina, Kaufland, 2 cam., baie, bucatarie, pivnita, hol, casa batraneasca, **90.000 €;** ☎0760.830.959

563. **Soseaua** Leordeni, S.U. 118 mp, curte 138 mp, 4 cam., 2018, la rosu, P+1+pod, suprafata utila 118 mp (parter si etaj), pod 50 mp, curte proprie 138 mp. Acces facil Ratb, strazi asfaltate **98.000 €;** ☎0731.491.608 adriana@sudrezidential.ro

564. **Soseaua** Oltenitei, S.U. 147 mp, curte 63 mp, 4 cam., 2018, in constructie, locuinta are o suprafata utila de 102,65 mp, pod amenajabil de 45 mp, la care se adauga o curte proprie cu o suprafata generoasa de 63 mp. **105.000 €;** ☎072585966/ 0733.373.483 roxana.lupea@sudrezidential.ro

565. **Soseaua** Oltenitei, S.U. 102 mp, curte 20 mp, 4 cam., 2016, la cheie, vila cu 4 camere si terasa amenajata de 50 mp, loc de parcare, zona linistita, starzi asfaltate, toate utilitatile. Se vinde complet mobilata si utilata cu 114000 euro. cash si/sau credit, negociabil, **109.000 €;** ☎0723.174.188

566. **Soseaua** Oltenitei, S.U. 198 mp, curte 58 mp, 4 cam., 2018, in constructie, vila tip duplex cu o suprafata de 103 mp+9.35 mp balcon+58 mp curte proprie, compartimentare ideala, finisajele sunt la alegere, racordata la toate utilitatile. Direct dezvoltator. **92.000 €;** ☎0725.837.019/ 0725.225.117 julia@sudrezidential.ro

567. **Soseaua** Oltenitei, S.U. 130 mp, curte 50 mp, 5 cam., 2018, la cheie, vindem ultimile 2 vile construite recent la iesire din Popesti Leordeni pe Soseaua Oltenitei, racordate la toate utilitatile (gaze, apa, curent, canalizare), 3 bai, curte proprie 50 mp, mutare in 30 zile, **66.000 €;** ☎0726.375.629 cristian.mocanu@zonadesud.ro

568. **Soseaua** Oltenitei, Popesti Leordeni, 3 camere, S.U. 80 mp, curte 25 mp, 3 cam., 2017, la cheie, casa cu structura de beton, caramida porotherm, termoizolatie 10 cm, finisaje la alegere incluse in pret, toate utilitatile pe reteua orasului, pod mansardabil 35 mp, teren liber 25 mp. Loc parcare **73.500 €;** ☎0724.396.201/ 0764.180.052 office@nemarimobiliare.ro

569. **Soseaua** Pipera Tunari S.U. 110 mp, curte 132 mp, 3 cam., 2018, in constructie, Complexul residential Valencia este cel mai nou complex rezidential de vile din zona Pipera, vile insiruite formate din parter si etaj, in faza 1 sunt disponibile 12 unitati locative, **100.000 €;** ☎0724.270.019 travaharealestate@gmail.com

570. **Strada** Matei Voievod S.U. 160 mp, curte 190 mp, 5 cam., 2006, la cheie, vila P+1 str Matei Voievod/ Teleajen, **250.000 €;** ☎0723.430.934 ioanmircea.radu@yahoo.com

571. **Strada** Sabinelor nr. 37, imobil - casa la curte, 500 mp; ☎0722.931.668

572. **Strada** Viilor, Schitu, Constanta, S.U. 261 mp, curte 541 mp, 6 cam., 2009, la cheie, casa+ teren, **118.000 €;** ☎021.406.91.09

573. **Sulina,** Letea, Delta Dunarii, jud. Tulcea, S.U. 210 mp, curte 7500 mp, 5 cam., 2012, la cheie, vand proprietate deosebita, spatioasa, cu teren in Delta Dunarii, langa padurea seculara, ideal pentru familie, pensiune, afacere, locuit. Antistress si bio pur. **75.000 €;** ☎0722.274.245/ 0769.647.350 grup_eurobric@yahoo.com

574. **Tartasesti,** S.U. 229 mp, curte 1000 mp, 4 cam., 2015, la cheie, particular vand casa in Tartasesti, sup utila 229.20, sup desfasurata 277.60 mp, sup construita sol 177,35 mp, parter, casa scarii, terasa, baie, hol, loc de luat masa, bucatarie, garaj, centrala, ☎0758.608.674 alberto@atworkstudio.it

575. **Tartasesti,** S.U. 420 mp, curte 1000 mp, 8 cam., 2008, la rosu, stradal la DN, constructie finisata exterior, instalatii electrice si sanitare, caramida, ideala pentru seduiu firma, camin batrani, locuit, etc., 20 km Bucuresti, constructie solida, intabulata, accept credit. **88.000 €;** ☎0725.740.601

576. **Tartasesti,** Dambovita S.U. 200 mp, curte 530 mp, 5 cam., 2010, la cheie, Vila la 14 km de Bucuresti, pe DN 7, p+m, 200 mp locuibili, parter- living, bucatarie, baie, hol, anexa, camera tehnica, etaj 3 dormitoare, hol, casa scari, baie 2 terase, beci, **70.000 €;** ☎0767.236.032/ 0768.266.366 badeageorge10@yahoo.com

577. **Tetoiu** S.U. 100 mp, curte 2000 mp, 6 cam., 1950, la cheie, vand proprietate completa (2000 mp), casa, fantana, vie rodnica, bucati de pamant de diferite marimi, curte inchisa, sigura, sat linistit cu oameni cumsecade. **8.000 €;** ☎0724.862.329 cookiematei@yahoo.com

578. **TG Ocna, Bacau curte 1820 mp, 4 cam., 2 corpuri de case la curte. Prima casa 3 camere, living, buc, baie, hol mare la intrare, incalzire centrala pe gaze, gresie, faianta, termopan. A doua casa, 1 camera, buc, hol intrare, terasa mare, garaj, magazie, Pomi fructiferi,bolta vita de vie,toate utilitatile.Teren 1820 mp. Pret negociabil. 79.000 €; ☎0772.066.170**

579. **Theodor** Pallady S.U. 280 mp, curte 500 mp, 5 cam., 2012, la cheie, Vila p+1+m, supraf utila 280 mp, supraf curte 500 mp, toate utilitatile, an construc 2012, casa de locuit, posibil sediu de gradinita/ afterscool, posibilitare creare restaurant/ bistro, **259.900 €;** ☎0724.843.243/ 0734.716.766 andreea.visan84@yahoo.com

580. **Timis,** Timisoara, S.U. 463 mp, curte 1820 mp, 7 cam., 2003, la cheie, casa+ teren +garaj. Pret negociabil, strada Albinelor, **320.000 €;** ☎021.406.91.09

581. **Tineretului** vanzare casa P 1 M S.U. 225 mp, curte 170 mp, 7 cam., 1935, la cheie, **295.000 €;** ☎0765.730.872 valeriu.preda@homess.ro

582. **Tineretului,** acces parc, str. Mihail Cerchez, S.U. 360 mp, curte 160 mp, 9 cam., 2010, la cheie, S+P+1+Pod 360 mp, 9 camere, 3 bai, curte 160 mp, garaj + 4 parcari, 2 centrale, ac, zona centrala, 3min Piata Unirii, acces rapid metrou, tramvai, bus, strada linistita si infundata spre parc **499.000 €;** ☎0743.174.433

583. **Titan** Pallady, vila sector 3, mutare rapida S.U. 102 mp, curte 150 mp, 4 cam., 2017, la cheie, Vlia finalizata, mutare rapida. Ansamblu de vile insiruite in sectorul 3, limitrof la B-dul Theodor Pallady in zona cu infrastructura dezvoltata, iluminat public, retele publice pentru utilitati, **129.000 €;** ☎0741.430.423/ 0774.454.454

584. **Titan** vila disponibila pentru mutare imediata S.U. 55 mp, curte 60 mp, 3 cam., 2018, la cheie, vile insiruite p+1e+m cu o amprenta de 55 mp, 2 dormitoare, 2 bai, living, bucatarie, mansarda openspace curte + 2 locuri de parcare, la cheie, finisaje la alegere, toate utilitatile, centrala etc. **105.000 €;** ☎0731.169.114/ 0756.565.565 office@titanul-nou.ro

585. **Titan,** 1 Decembrie, Theodor Pallady, S.U. 120 mp, curte 120 mp, 4 cam., 2018, la cheie, vila 4 camere, curte proprie, mansarda locuibila, discount 3000 euro, loc de parcare inclus in pret, **112.000 €;** ☎0740.026.772 andrada.pocovnicu@rfccity.ro

586. **Titan,** Fetesti, casa la pret de apartament, S.U. 114 mp, curte 30 mp, 5 cam., 2018, la cheie, S+P+1+M compusa din 3 dormitoare, living, bucatarie inchisa, 3 bai, boxa si garaj la subsol. Finisaje de calitate superioara, centrala proprie, utilitatile orasului. Casa se preda la cheie. **119.900 €;** ☎0785.232.323 office@euroinvest.ro

587. **Titan, Putnei, ocazie, S.U. 160 mp, curte 150 mp, 4 cam., 2018, la cheie, vile insiruite p+1+m, ziduri duble, 2 locuri parcare fiecare, finisate la cheie, teren 110-150 mp, 105.000 €; ☎0765.779.774/ 0764.323.810/ 0734.344.263**

588. **Titan,** Th. Pallady, vila disponibila imediat S.U. 150 mp, curte 150 mp, 3 cam., 2018, la cheie, vile insiruite P+1E+M cu o amprenta de 55 mp, 2 dormitoare, 2 bai, living, bucatarie, mansarda openspace curte + 2 locuri de parcare, la cheie, finisaje la alegere, toate utilitatile, centrala etc **115.000 €;** ☎0731.169.114/ 0756.565.565 office@titanul-nou.ro

589. **Titan,** Theodor Pallady, vila tip duplex, P + 1E S.U. 123 mp, curte 118 mp, 3 cam., 2018, in constructie, vila tip duplex Titan, Theodor Pallady cu un regim de inaltime P+1E+ Pod, suprafata teren 118 mp, amprenta 60 mp, suprafata utila totala 120 mp. Pret 145.000 euro. **135.000 €;** ☎0731.169.114/ 0756.565.565 office@titanul-nou.ro

590. **Titan-** Auchan Titan-1 Decembrie 1918 S.U. 123 mp, curte 200 mp, 4 cam., 2018, in constructie, Vila P + 1 + M, situata intr-un ansamblu de case tip duplex, 123 mp utili, living, bucatarie, 3 bai, 3 dormitoare, 2 balcoane, terasa mare la mansarda, spatiu de joaca pentru copii. **193.000 €;** ☎0737.811.000 ruxandra@zonadesud.ro

591. **Titanul** Nou - Theodor Pallady - Strada Fetesti, S.U. 100 mp, curte 30 mp, 3 cam., 2018, in constructie, vila p+1+pod nelocuibil, cu o amprenta de 50 mp, curte proprie de 30 mp si loc de parcare individual avand ca si termen de finalizare septembrie 2018, **105.000 €;** ☎0731.169.114/ 0756.565.565 office@titanu-nou.ro

592. **Titulescu,** ideal investitie vila tip bloc S.U. 260 mp, curte 120 mp, 7 cam., 1948, la cheie, **117.500 €;** ☎0737.613.004 george.dimitriu@galaxyimob.ro

593. **Tomsani,** Valcea, curte 2300 mp, 2 cam., casa, bucatarie, baie cu apa curenta, garaj mare, **25.000 €;** ☎0748.135.385/ 021.327.28.51

594. **Topoloveni,** Arges, Priboieni, constructie noua S.U. 180 mp, curte 4300 mp, 5 cam., 2000, la cheie, Arges Topoloveni, an constructie in 2000 cu autorizatie, cadastru, intabulare, zona inpadurita, linistita, lipsita de poluare, la 90 km (45 min) de Bucuresti sau 20 km de Pitesti, livada pe rod, **45.000 €;** ☎0724.235.001 sorin.constantin29@yahoo.com

595. **Toporasi,** S.U. 100 mp, curte 150 mp, 3 cam., 2015, interstectie cu Ferentari, 3 camere, baie, bucatarie, centrala, gaze, calorifere, parchet, tapet, pavaje, la cheie, acte la zi. ☎0763.087.763

596. **Traian,Bucuresti** S.U. 240 mp, curte 200 mp, 6 cam., 1998, Vila p+1+M teren 200 mp,6 cam,3 bai,garaj,curte libera 80 mp,excelent seciu firma. **285.000 €;** ☎0734.177.486

597. **Tunari,** Ilfov S.U. 86 mp, curte 200 mp, 4 cam., 2017, la cheie, vila noua 4 camere, 2 bai, 104 mp construit desfasurat, 86 mp util, p+1 et., curent, gaze, centrala proprie, singur curte **79.000 €;** ☎0747.477.777

598. **Tunari,** Ilfov, S.U. 199 mp, curte 536 mp, 5 cam., 2014, in constructie, proprietar, vand casa P+1+pod mansardabil in Comuna Tunari, str. Tudor Vladimirescu. Zona de case si vile foarte linistita. **139.000 €;** ☎0723.178.571 radu_chijer@yahoo.com

599. **Tunari,** Ilfov, S.U. 145 mp, curte 450 mp, 4 cam., 2014, la cheie, proprietar, vand vila constructie 2014, 145mp utili, 3 dormitoare, living, 3 bai, bucatarie si camera tehnica, 450 mp curte, vila individuala (nu este duplex). Reamenajata integral in 2017. Parcare. **170.000 €;** ☎0723.644.654 campineanu.c@gmail.com

600. **Ultracentral langa Spitalul Militar S.U. 255 mp, curte 400 mp, 6 cam., 1970, la cheie, proprietate formata din doua corpuri de cladire separate, aflate in curte comuna (separate in spatele curtii). Casa de 190 mp: 6 camere, bucatarie, camera hobby si gimnastica, o baie cu cada, 340.000 €; ☎0724.222.000**

601. **Ultracentral langa Spitalul Militar, S.U. 130 mp, curte 130 mp, 4 cam., 1939, la cheie, casa parter la strada, 130 mp compusa din 4 camere dispuse pe hall central, baie, bucatarie, toate utilitatile, loc parcare, magazie-anexa. Potrivita pentru birouri, cabinete. Posibilitate extindere in pod, 150.000 €; ☎0724.222.000**

602. **Unirii** Marasesti langa Cantemir metrou Tineretului ap. + 568mp teren S.U. 93 mp, curte 568 mp, 3 cam., 1945, la cheie, **250.000 €;** ☎0725.540.400 vlad@vladtrimbitasu.ro

603. **Unirii,** Budapesta, S.U. 61 mp, curte 100 mp, 3 cam., 1910, la cheie, singur curte, deschidere 10 m, casa parter + mansarda. Necesita renovare completa.Pretabila birou sau locuinta; **93.000 €;** ☎0734.222.100 mihai.badea@imoprest.ro

604. **Unirii, Coposu, S.U. 290 mp, curte 350 mp, 12 cam., 2000, la cheie, particular vila Unirii intersectia Mantuleasa cu Coposu ideal locuit, spatiu comercial, birouri, notariat, avocatura, clinica medicala, spa. Vila 12 camere, 5 grupuri sanitare, P+1+M, constructie 2000, 290.000 €; ☎0722.699.922**

605. **Unirii,** rond Cosbuc, str. Slobozia, str. Alba S.U. 130 mp, curte 160 mp, 6 cam., 1950, vila p+1 cu 2 apartamente de cate 3 camere cu intrare separata se pot vinde impreuna cu 112.900 eur sau separat cu 60.000, renovat in totalitate la interior, curte cca 90 mp comuna cu un vecin, libera, **112.900 €;** ☎0722.555.660 advaimb@yahoo.com

606. **Universitate,** Armeneasca, S.U. 280 mp, curte 166 mp, 10 cam., 1930, la cheie, Universitate, Armeneasca, Batistei, vila D+P+E+M, renovata 2003, pretabil investitie, birou, cabinet, clinica, 8 gr sanitare, 10 camere, centrala per nivel, vad comercial, acte in regula, fara risc seismic **335.000 €;** ☎0726.664.381 valentin.florea@bvn.ro

607. **Universitate,** Batistei Calderon, S.U. 204 mp, curte 75 mp, 7 cam., 2003, la cheie, vila d+p+1+m cu 204 mp construit in 2003 termoizolata 7 camere, 7 ac, termopan, centrala termica, balcon, curte comuna pavata, acoperis tabla, eliberabila imediat **260.000 €;** ☎0728.820.095/ 0723.460.200 sweethome_imob@yahoo.com

608. **Universitate,** ultracentral, cladire ideal investitie S.U. 677 mp, curte 400 mp, 17 cam., 1945, la cheie, **910.000 €;** ☎0737.613.004 george.dimitriu@galaxyimob.ro

609. **Valcea,** jud. Valcea, str. Caporal Hanciu, S.U. 100 mp, curte 500 mp, vand casa modernizata, curte sau schimb cu apartament supr. 75-80 mp Rm. Valcea, **57.500 €;** ☎0770.610.290

610. **Valea** Doftanei S.U. 190 mp, curte 370 mp, 4 cam., 1998, la cheie, casa de vacanta situata la iesirea din Campina, intr-o zona linistita, dezvoltata turistic. Casa este compusa din parter, etaj si masarda si are o suprafata totala de 190 mp cu teren de 370 mp; **48.000 €;** ☎0744.490.108 ionescu.cristina1@yahoo.com

611. **Valenii** de Munte, Drajna de Sus, S.U. 60 mp, curte 600 mp, 3 cam., 2017, la cheie, Prahova, langa Valenii de Munte, casuta cocheta, la asfalt, zona linistita, peisaj pitoresc, din BCA, izolata, acoperis Lindab, termopane, incalzire centrala, piscina cadou, vezi site: vilaprahova.ro. **35.000 €;** ☎0769.734.755 iliescu_nicu2000@yahoo.com

612. **Valenii de Munte, str Gheorghe Lazar, nr 36 B S.U. 100 mp, curte 800 mp, 1990, vand casa, an constructie 1990, suprafata utila 100 mp si teren 800 mp. 34.000 €; ☎0727.785.954**

613. **Vama** Veche, S.U. 260 mp, curte 480 mp, 7 cam., 2009, la cheie, vila cu 7 camere de vanzare in Vama Veche la 50 m de plaja, 149.900 euro. **149.900 €;** ☎0742.400.300 contact@imo-zone.ro

614. **Vanzare** Duplex Pipera -Tunari - comision 0% S.U. 160 mp, curte 220 mp, 4 cam., 2018, la cheie, Vanzare Duplex Pipera -Tunari - comision 0%complex de 12 case,duplexuri, sup. constr. 200 mp,o sup. utila de 160 mp, +1+M, doua locuri de parcare in fata imobilului,terasa cu loc de masa ,zona verde **115.000 €;** ☎0752.289.029/ 0752.289.028 office@espaco.ro

615. **Varlaam,** S.U. 133 mp, curte 1600 mp, 3 cam., 2007, la rosu, vila spatioasa la rosu la pret de garsoniera, 20 min. de Bucuresti. **48.000 €;** ☎0735.053.866 mcat.68@hotmail.com

616. **Vatra** Luminoasa, Matei Voievod, S.U. 244 mp, curte 500 mp, 6 cam., 2008, la cheie, casa, 2 bucatarii, curte amenajata, piscina, **280.000 €;** ☎0765.862.789

617. **Vatra** Luminoasa, S.U. 165 mp, curte 165 mp, 5 cam., 1950, la cheie, d+p+1+m, suprafata 165 mp. deschidere 10 ml, 5 camere, 2 bai, bucatarie, cadastru si intabulare, zona linistita, parc, acces imediat mijloace transport, amenajata, pret discutabil, **259.000 €;** ☎021.231.23.18/ 0731.144.152

618. **Vatra** Luminoasa, S.U. 120 mp, curte 170 mp, 5 cam., 2005, la cheie, parcul Ottoi Calin, strada Russel, P+E+M, tip insiruit, 5 camere, 3 gr. sanitare, bucatarie, living, gresie, faianta, parchet, termopane, usa metalica, gradina, garaj, centrala, pivnita, utilitati, **250.000 €;** ☎0728.777.132 office@ramax.ro

619. **Vatra** Luminoasa, Maior Coravu, vila D+P+M, renovata 2004 S.U. 125 mp, curte 117 mp, 5 cam., 1945, la cheie, **260.000 €;** ☎0721.250.142 office@premiumadvisors.ro

620. **Vernesti,** Buzau, S.U. 313 mp, curte 988 mp, 7 cam., 2008, la cheie, casa 313 mp+ teren 988 mp, pret negociabil, **134.000 €;** ☎021.406.91.09

621. **Victoriei,** Iancu de Hunedoara, S.U. 520 mp, curte 200 mp, 15 cam., 1934, imobil 520mp d+p+2+m ap 5 cam pe nivel 2 scari demisol 80 mp mansarda 40mp terasa 40mp centrala pe gaze nu sunt infiltratii la demisol pretabil locuit birou investitie, **650.000 €;** ☎0727.412.986

622. **Vila** cu 4 camere spatioase, totul se preda la cheie, curte spatioasa S.U. 120 mp, curte 200 mp, 4 cam., 2018, **77.500 €;** ☎0738.156.800 firstimobiliare@gmail.com

623. **Vila** deosebita cu 5 camere spatioase, situata intr-o zona linistita S.U. 180 mp, curte 190 mp, 5 cam., 2018, **90.000 €;** ☎0738.156.800 firstimobiliare@gmail.com

624. **Vile** la liziera padurii Snagov **119.000 €;** ☎0745695511 robert@robertgagos.ro

625. **Vilute** superbe +curte spatioasa, situate la 300 m de ratb S.U. 130 mp, curte 160 mp, 4 cam., 2018, **77.000 €;** ☎0738.156.800 firstimobiliare@gmail.com

626. **Vilute** superbe, curte spatioasa, situate la 300 m de Ratb S.U. 130 mp, curte 160 mp, 4 cam., 2018, **77.000 €;** ☎0738.156.800 firstimobiliare@gmail.com

627. **Vitan,** vila 3 nivele curte proprie S.U. 120 mp, curte 150 mp, 5 cam., 2018, la cheie, Vitan, vila 5 camere curte propire P+E+M, vila constructie noua 2018, living, 2 dormitoare, 2 cam., mansarda, 2 bai, bucatarie gradina in exclusivitate. Are gaze electricitate apa canalizare **83.000 €;** ☎0741.430.423/ 0774.454.454

628. **Vitan,** vila 5 camere gradina P+E+M, S.U. 135 mp, curte 50 mp, 5 cam., 2018, la cheie, Prima Casa, vila constructie noua 2018, living, 2 dormitoare, 2 cam., mansarda, 2 bai, bucatarie gradina in exclusivitate. Este racordata la utilitati gaze electricitate apa /canalizare) Pret + TVA **83.000 €;** ☎0721.389.312/ 0774.454.454

629. **Voineasa,** jud. Valcea, S.U. 440 mp, curte 600 mp, 13 cam., 2010, la cheie, proprietar, vila noua deosebita (an 2010), locatie superba, 2 intrari separate, materiale si finisaje de cea mai buna calitate, 10 dormitoare, 3 livinguri, 6 bai, 5 terase, Transalpina Ski Resort, **210.000 €;** ☎0722.762.916 pensiunea.antoaneta@gmail.com

Imobiliare vânzări TERENURI

630. **Voluntari** S.U. 680 mp, curte 1900 mp, 8 cam., 2017, la cheie, vila s+1+m amprenta constructiei 238 mp pe nivel superfinisata 2017, 8 camere, 7 bai, lipit de vila exista o hala din panouri servis de 400 mp inchiriata la un producator de mobila din Germania, **800.000 €;** ☎0773.886.826 nistor_house@yahoo.com

631. **Voluntari** - zona Metro str. Bucegi casa caramida, comision 0! S.U. 124 mp, curte 300 mp, 3 cam., 2000, la cheie, **87.000 €;** ☎0726.284.310 contact@alexandrucordea.ro

632. **Voluntari** Metro, S.U. 150 mp, curte 300 mp, 5 cam., 2017, la cheie, vila p1, teren 300 mp. deschidere 10 m, constructie 2017, 5 camere, 2 balc, 2 bai, placi turnate de 12 cm, amenajata, utilitati, cadastru, intabulare, 75 mp pe nivel, **125.000 €;** ☎021.231.23.18/ 0731.144.151

633. **Voluntari,** S.U. 105 mp, curte 305 mp, 4 cam., 1985, la cheie, str. Ceahlau 90 singur curte casa 4 camere renovata total izolata termic casa 105 mp teren 305 mp deschidere 10 ml toate utilitatile cadastru intabulare zona curata linistita si civilizata libera neg, **105.000 €;** ☎0758.085.005 lucian@confortcasaimobiliare.ro

634. **Voluntari,** DN2, in spate la OMV, S.U. 180 mp, curte 300 mp, 4 cam., 2011, la cheie, aproape de Primarie, 5 min. de sos. principala, vila P+1+pod, Ctie 2011, gaze, apa, canal, living, 2 bai, bucatarie, 2 dormitoare, birou, dressing, locuibila imediat, acte ok, cadastru, intabulare, energetic, **139.000 €;** ☎021.688.08.67/ 0722.614.867

635. **Voluntari,** Popasului, Matei Millo, S.U. 350 mp, curte 1200 mp, 5 cam., 2017, la cheie, o oaza de liniste intre 2 paduri, padurea Andronache si padurea Cretuleasca. Suprafata teren 1200 mp, casa 350 mp, living 60 mp, 4 dormitoare, fiecare cu baie proprie. Casa se preda cu finisaje la alegere, **650.000 €;** ☎0764.088.527 dumitrescu.ddana@yahoo.com

636. **Voluntari,** Primarie, Metro, S.U. 140 mp, curte 240 mp, 4 cam., 2003, la cheie, vanz. vila ff frumoasa sit. pe o strada linistita ,cu vile noi, zona civilizata. Structura P+1, 4 cam, bucatarie, 2 bai, terasa, balcon si diverse spatii de depozitare, acces rapid la mijloace de transport. **130.000 €;** ☎0726.379.675 lineeaimobiliare@yahoo.com

637. **Voluntari,** soseaua Pipera, S.U. 165 mp, curte 410 mp, 4 cam., 2007, la cheie, vanzare vila p+M, garaj, camera zi+ 3 dormitoare, bucatarie, 3 bai, terasa, 410 mp teren, stotala 202 mp, **260.000 €;** ☎0720.663.399 siadconcept@gmail.com

638. **Zetari,** 3 cam., 2017, baie, bucatarie, hol, anexe caramida + tabla, gresie, faianta, parchet, termopan, ST-240 mp, **55.000 €;** ☎0787.638.327/ 0762.966.973

Terenuri

1. **1 Decembrie** 1918, Trapez, Opel, 12 min metrou 503 mp, d. 20 m, intravilan, gaze si curent la poarta, canalizare la 150 metri, acte in regula, cadastru+ intabulare, posibilitate P+2e+m, 12 min Metrou, 250 de euro/mp, **125.750 €;** ☎0726.664.381 valentin.florea@bvn.ro

2. **1 Decembrie,** Ilfov 500 mp, d. 16 m, intravilan, Lot de casa situat in zona de constructii noi la o distanta de 300 ml de DN 5, drum asfaltat, gaze, canalizare, regim de inaltime max p+2 etaje, cadastru, intabulare, **30 €;** ☎0747.848.897

3. **1 Decembrie,** Ilfov, 500 mp, d. 22 m, intravilan, agentie vindem loturi terenuri intravilane si extravilane parcele si loturi mari, cu utilitati, in jud. Ilfov si Giurgiu, pret negociabil; ☎0720.263.896/ 0768.344.103

4. **1 Mai,** Ion Mihalache, 230 mp, d. 11 m, intravilan, Piata Chibrit, teren cu casa de caramida solida renovabila sau demolabila, toate utilitatile, acte **165.000 €;** ☎0773.910.634

5. **13 Septembrie** - Antiaeriana, 625 mp, d. 22 m, intravilan, stradal, 625 mp cu 22 ml deschidere la bulevard, pretabil bloc nou, spatii comerciale; **375 €;** ☎0758.323.323 office@imobservicecenter.ro

6. **13 Septembrie,** Panduri, sec. 5, 900 mp, d. 40 m, intravilan, 13 Septembrie, Panduri, sect. 5, teren 900 mp, deschidere 40 m, P+8-C.U.T 4,5-P.O.T 70%, P.U.Z, utilitatii, urbanism, cadastru si intabulare. Pret 600000 euro. **600.000 €;** ☎0760.899.062 macedon.rosu@gmail.com

7. **2 Mai,** 767 mp, d. 65 m, intravilan, teren Constanta statiunea 2 Mai, deschidere mare apropiere Casa Margo 800 ml de plaja, ideal investitie, pret 20 euro mp, toate actele, se vinde lot 767 mp, deschidere la doua drumuri, zona de vile **25 €;** ☎0727.424.131/ 0765.404.303

8. **Adunatii** Copaceni, 40 ha /d=800 ml, 400000 mp, d. 800 m, intravilan, Adunatii Copaceni, Mogosesti, teren intravilan 40 h/d 800 ml la DN5, exista proiect dezv. cartier rezidential cu imobile P+1 et la P+3 et. Utilitati. (cca 400 vile). Distanta teren, P-taUnirii 25,8 km, **15 €;** ☎0722.511.217/ 0762.628.915 uigimob@yahoo.com

9. **Adunatii** Copaceni, 40 ha, d 800 ml, 400000 mp, d. 800 m, intravilan, Adunatii Copaceni, Mogosesti, teren intravilan 40 h/d 800 ml la DN5, exista proiect dezv. cartier rezidential cu imobile P+1 et la P+3 et. Utilitati. (cca 400 vile). Distanta teren, P-ta Unirii 25,8 km. **15 €;** ☎0722.511.217/ 0762.628.915

10. **Afumati, 15000 mp, d. 500 m, intravilan, teren 1,5 hectare, 500 m deschidere la strada asfaltata, pret discutabil. 30 €; ☎0722.907.076**

11. **Afumati,** 3682 mp, d. 46 m, intravilan, teren Afumati, intravilan, 3682 mp, deschidere 46 m, posibilitate extindere pana la 7580 mp cu deschidere 70 m, toate utilitatile, ingradit, platforme beton, acces imediat la DN2, **40 €;** ☎0722.330.307/ 0723.272.097 carinaimobiliare@yahoo.com

12. **Afumati,** Belsugului 1200 mp, d. 12 m, extravilan, 1.200 mp, front stradal 12 ml, cu vie si nuci, **17.000 L;** ☎0722.330.307 carinaimobiliare@yahoo.com

13. **

Imobiliare vânzări TERENURI

66. **Berceni,** 311 mp, d. 15 m, intravilan, proprietar ofer spre vanzare lot de teren in zona lacurilor de agrement Berceni. Suprafata: 311 mp utili (drumul este cedat Primariei Berceni), club de echitatie la 100 m. Utilitati curent in zona **6.500 €;** ☎0767.515.161

67. **Berceni,** 390 mp, d. 16 m, intravilan, proprietar, loturi de teren, diferite suprafete, iar unele locatii dispun de rate 12-24 luni doar cu buletinul direct la dezvoltator. Utilitati la unele locatii incluse in pret, preturi de la, 17 euro/mp **18 €;** ☎0729.555.190 neagu_mihai2015@yahoo.com

68. **Berceni,** Ilfov, la 5 km de Bucuresti, 280 mp, d. 15 m, intravilan, diferite locatii cu utilitati si fara 300 - 600 mp, curent la lot si gaze la unele locatii, zone in dezvoltare. Terenuri ieftine, zona deosebita, rate min. 12 luni cu avans, direct proprietar, **18 €;** ☎0729.039.273 cristian@comunaberceni.ro

69. **Berceni,** Mamina, 1000 mp, d. 20 m, intravilan, zona de vile, toate actele in regula. Proprietar, **29 €;** ☎0744.186.303

70. **Berceni,** Metro, 10000 mp, d. 40 m, intravilan, teren pentru investitie, situat in Berceni, Drumul Binelui, cu dubla deschidere de 40 ml, in apropiere de constructii noi rezidentiale, intraviran construibil, utilitati in apropiere, **35 €;** ☎0747.848.897

71. **Berceni,** Sos. Oltenitei nr. 11, inchiriere teren, 11500 mp, d. 67 m, intravilan, intrare Popesti Leordeni teren pentru inchiriere, lot 2, lot 4, cu dimensiunile din schita, inchiriere minim 5 ani, lot 1, complex comercial, lot 3, teren tenis, fotbal, lot 5 salon evenimente, cf prt. **3 L;** ☎0770.510.891 n.ivanuspfa@yahoo.com

72. **Berceni,** Sos. Oltenitei, Lidl, 12700 mp, d. 90 m, intravilan, str. Laurentiu Raiciu, 12500 mp si Maica Tereza 2400 mp, Popesti Leordeni. Teren pentru inchiriere, 90 ml si 40 ml deschidere stradala, pretul 2.5 lei mp luna, urb UTR 3, inchiriere minim 5 ani. **3 L;** ☎0770.510.891 n.ivanuspfa@yahoo.com

73. **Berceni,** Vidra, comision 0, 5000 mp, d. 45 m, intravilan, teren apropape de manastire si lac, zona noua de vile teren intravilan construibil, 5.000 mp deschidere 45 m, perfect pentru lotizare si constructii rezidentiale. Pret 9 euro/ mp. **9 €;** ☎0744.570.957 adalexhouse@gmail.com

74. **Berceni,** zona stadion sau primarie, 420 mp, d. 15 m, intravilan, teren 300 mp utili (fara cota de drum) sau 420 mp utili, gaze, curent, apa curenta, zona de vile, Pret 9.000 euro cel mic, 12.900 euro cel mare, **9.000 €;** ☎0744.570.957 adalexhouse@gmail.com

75. **Bolintin** Deal, Ulmi, 15 min statia de metrou Pacii 10000 mp, d. 50 m, intravilan, Bolintin Deal, Ulmi, str Sportului, intravilan 10.000 mp, d. 50, cel mai bun pret din zona, str. asfaltata, utilitati la strada, case in vecinatate, posibilitate p+2, acte in regula, 9 euro/ mp, usor neg., **65.000 €;** ☎0726.664.381 valentin.florea@bvn.ro

76. **Bolintin,** 10000 mp, d. 48 m, intravilan, Giurgiu, zona de vile, 10.000 mp, deschidere 48mp, cu utilitati. 8 euro/mp negociabil. ☎0722.502.292

77. **Bolintin,** Malu Spart, Suseni, 2500 mp, apa curenta trasa, curent, asfalt, gaze, padure la extremitati, 30 km Bucuresti, pret/mp, **4 €;** ☎0724.332.022

78. **Bragadiru,** 20000 mp, d. 55 m, intravilan, Prelungirea Ghencea, direct proprietar, terenul este situat in Cartierul Latin, p+6, dubla deschidere, drumuri asfaltate, toate utilitatile, pretul nu include TVA, ideal proiect imobiliar, **2.000.000 €;** ☎0770.981.713 georgianasimonarusu@gmail.com

79. **Bragadiru,** 5000 mp, d. 16 m, intravilan, vand teren Bragadiru, cartier nou, ideal pt. depozite. Tel.: **5 €;** ☎0723.330.800

80. **Bragadiru,** Diamantului, 1500 mp, d. 47 m, intravilan, doua loturi de 1500-3200 mp, toate utilitatile, mijloace de transport la circa 200 m., drum acces 7 m. Ideal pentru dezvoltatori, pretul nu include tva, **120.000 €;** ☎0726.641.110 georgianasimonarusu@gmail.com

81. **Bragadiru,** Ghencea teren 2500 mp, d. 23 m, intravilan, **200.000 €;** ☎0730.928.310 trimbitasu@gmail.com

82. **Bragadiru,** Haliu, Soseaua Alexandriei, 5600 mp, d. 56 m, intravilan, stradal, toate facilitatile urbanism pentru p+5, puz executat pe zona cf, POT-35%, CUT-2,16, pret 199 e/mp, p+5, rugam maxima seriozitate, ☎0760.978.331/ 0722.560.930 teraimobiliare@yahoo.com www.teraimobiliare-online.ro

83. **Bragadiru,** Haliu, str Plevnei, 448 mp, d. 15 m, intravilan, teren de vanzare suprafata de 448 cu descidere de 15/29 acte la zi toate utilitatile, se pot vinde 2 parcele alaturate (lot 14-15) vezi schita. **35.000 €;** ☎0730.668.987 office@bragadiruresidenceexclusiv.ro

84. **Bragadiru,** Ilfov 440 mp, d. 22 m, intravilan, Vand teren intravilan loc. Bragadiru, str. Celofibrei, suprafata 440 mp, deschidere 22 ml, zona in continua dezvoltare, construibila, cu acces la utilitatile zonale, cadastru intabulare, **60 €;** ☎0727.921.576 mocanu.ciprian29@yahoo.com

85. **Bragadiru,** Ilfov, 29700 mp, d. 87 m, intravilan, teren industrial intravilan, neingradit cu o suprafata de 29.700 mp, deschidere 87 ml, cadastru, urbanism, intabulare, (vis a vis de fabrica Chipita), gaze, curent, asfalt. Pret 22 euro/mp ☎0729.349.080 office@ideal-residence.ro

86. **Bragadiru,** Ilfov, strada Celofibrei, 6250 mp, d. 127 m, intravilan, proprietar, vand 6250 mp. teren intravilan, in Bragadiru Ilfov, cu deschidere de 49 ml str Celofibrei si 127 ml str Crisu Repede, reper Sos. Alexandriei, pret negociabil. ☎0721.466.708

87. **Bragadiru,** str. Safirului, 2 loturi 650, 500 mp 650 mp, d. 22 m, intravilan, Bragadiru Residence Exclusiv va propune spre vanzare 2 loturi de teren de 650 mp (2 deschideri de 22/27 ml), respectiv 500 mp (deschidere de 19 ml), **85 €;** ☎0730.668.987 office@bragadiruresidenceexclusiv.ro

88. **Bragadiru,** teren str. Simbolului, 450 mp, d. 18 m, intravilan, teren str. Simbolului, 450 mp, toate actele la zi, deschidere 18 m, stradal, acces drum asfaltat, racordat la canalizare, gaze. Pentru mai multe detalii contactati-ma, Claudiu **38.500 €;** ☎0730.668.987 office@bragadiruresidenceexclusiv.ro

89. **Bragadiru-Diamantului,** 2000 mp, d. 40 m, intravilan, vis-a-vis de Leroy -Merlin pasarela, utilitati, cartier nou. Tel., **30 €;** ☎0723.330.800

90. **Braila** 14404 mp, d. 34 m, intravilan, municipiu (3 loturi) toate utilitatile. Pret negociabil; **85.000 €;** ☎021.406.91.09

91. **Braila,** 15000 mp, d. 62 m, intravilan, teren (2 loturi) toate utilitatile. Pret negociabil; **110.000 €;** ☎021.406.91.09

92. **Bran,** sat. Sohodol, zona inalta 2000 mp, d. 35 m, intravilan, suprafata 2000 mp, intravilan cu apa curenta. Utilitati in proximitatea acestuia. Terenul are deschidere generoasa si are destinatia constructii, casa de vacanta sau pensiune. Se vinde la 46.000 euro **23 €;** ☎0734.186.470 pit.florin77@yahoo.com

93. **Brancoveanu,** Aurel Persu, Meridian, 506 mp, d. 24 m, intravilan, Brancoveanu, Aurel Persu, 545 mp, deschidere 24ml, urbanism constructie s+p+2+m, zona vile noi, posibilitate triplex sau bloc 14 apartamente, utilitati, apropape de bulevard, drum privat, acces rapid, **300 €;** ☎0722.241.794 bogdan.ilioiu@gmail.com

94. **Brancoveanu,** Nitu Vasile, 200 mp, d. 9 m, intravilan, Brancoveanu, Nitu Vasile teren 200 mo, intravilan, deschidere 9.75 ml, casa demolabila, posibilitate s+p+2+m, cut-1.3,pot-45%, lipire la calcan, apa, gaze, curent electic,gaze la poarta, acces rapid metrou, **95.000 €;** ☎0722.241.794 bogdan.ilioiu@gmail.com

95. **Branesti,** Ilfov, str. Brazi, langa Primarie, 570 mp, intravilan, toate utilitatile, cadastru, intabulare, proprietar, fara intermediari, **35 €;** ☎0724.030.974/ 0728.814.177

96. **Branesti,** Pasarea, 980 mp, d. 36 m, intravilan, Branesi, Pasarea, zona vile, suprafata 980 mp. cu dubla deschidere 36 m si 32 m, gaze, canalizare, curent electric, cadastru, certificat urbanism, pret discutabil. **38.500 €;** ☎0731.144.159/ 021.231.23.18

97. **Brasov,** str. Dupa Iniste, 2250 mp, d. 42 m, intravilan, pret negociabil, **184.000 €;** ☎021.406.91.09

98. **Breaza,** jud. Prahova, cartier Nistoresti 6100 mp, d. 28 m, intravilan, Vand 6.100 mp, intravilan, Breaza, Prahova, cartier Nistoresti, 1,4 km de DN 1, deschidere 28 metri la drum asfaltat - DJ207, Str. Muresului, pentru constructi, 12 euro/mp. **74.200 €;** ☎0724.506.350 rmoceanu@yahoo.com

99. **Bucuresti** -Bd.Expozitiei 4124 mp, d. 50 m, intravilan, Suprafata 4124 mp,D1 -50m ,D2-82m ,POT -50%,CUT 2,7,Hmax -49m, prin PUZ posibilitate CUT 4,Rhmax- 2S+P+14,toate utilitatile,regim, juridic persoana fizica **365 €;** ☎0723.224.223/ 0749.239.555 nissa200510@gmail.com

100. **Bucuresti** sector 2, 212 mp, d. 10 m, intravilan, vand teren Bucuresti sector 2 langa Carrefour si Dedeman Colentina 212 mp intravilan, toate utilitatile stradal, proiect bloc p+2+mansarda **74.200 €;** ☎0722.738.181 lemnarumihaela@yahoo.com

101. **Bucuresti,** 160 mp, d. 12 m, intravilan, teren intravilan cu toate utilitatile, lancului Avrig, **98.000 €;** ☎0773.886.826 nistor_house@yahoo.com

102. **BUCURESTI,** Theodor Pallady, Gura Putnei 19c, 500 mp, d. 16 m, intravilan, teren 500 m patrati in spate la Policolor acces din strada Fetesti, **250 €;** ☎0723.390.902/ 0723.277.928 wampssip@gmail.com

103. **Bucuresti,** Autogara Filaret, 1000 mp, d. 30 m, intravilan, cu autorizatie si proiect expirate dinu 2014 dar cu certificat urbanism pentru reautorizare, rog oferte serioase fara intermediari, **700.000 €;** ☎0773.886.826 nistor_house@yahoo.com

104. **Bucurestii** Noi, 380 mp, d. 13 m, intravilan, Bucurestii Noi, Parc Bazilescu, str. Fortunei 34, teren pentru casa 380 mp, deschidere 13 m. Zona protejata, poti construi max. p+1+m, ca vila din stanga. Nu scot certificat urbanism; **109.000 €;** ☎0723.440.440 atmi38@yahoo.com

105. **Bucurestii** Noi, statie metrou Straulesti, 312 mp, d. 12 m, str. Vacantei, unic proprietar, toate utilitatile la poarta, **220.000 €;** ☎0728.764.545

106. **Bucurestii** Noi, vanzare teren intravilan 2415 mp, d. 39 m, intravilan, fabrica de caramida teren intravilan 2.415 mp deschidere la lacul Grivita, rog numai persoane serioase **315.000 €;** ☎0760.978.331/ 0720.533.650 teraimobiliare@yahoo.com

107. **Bucurestii** Noi, zona Doi Cocosi, sector 1, 1090 mp, d. 40 m, intravilan, teren 1090 mp cu autorizatie de construire. pe Sos. Bucuresti-Targoviste nr. 99-101 colt cu str. Ramurele, la 1500 m distanta de linia de metrou Straulesti, **415.000 €;** ☎0724.545.953

108. **Bucurestii** Noi-Parc Bazilescu (Duetului), 243 mp, d. 16 m, intravilan, teren dubla deschidere - colt strada (16x15), constructii demolabile, toate utilitatile pe teren, **105.000 €;** ☎0723.257.648/ 021.319.35.13

109. **Buftea** Iac, 3200 mp, d. 35 m, intravilan, teren intravilan bine pozitionat in suprafata de 3200 mp, deschidere de 35,5 m la strada asfaltata si 21,6 m la lac, toate utilitatile: curent, apa, gaz si canalizare, transport in comun, comision 0% **129.000 €;** ☎0730.252.252 contact@amaliatudor.ro

110. **Buftea,** 7000 mp, d. 23 m, intravilan, proprietar orasul Buftea, Soseaua Viilor nr 29 bis, terenul are toate utilitatile si este pretabil pentru rezidential se afla relativ in centrul orasului Buftea, **45 €;** ☎0773.886.826 nistor_house@yahoo.com

111. **Buftea,** Darza, 1250 mp, extravilan, vedere Paradisul Verde (Corbeanca), apropiere gara, ocazie, 3 euro/mp, **3 €;** ☎0760.023.828

112. **Buftea, Samurcasi, 6000 mp, d. 14 m, extravilan, terenuri 1.000 mp - 1.400 mp, gaze, curent, asfalt, deschidere 14 m - 21 m, zona vile, 25 euro/ mp; Peris, str. Polona, 6.000 mp, apa, gaze, asfalt, curent, deschidere 31 lungime, 15 euro/ mp; ☎0730.013.444**

113. **Buftea, strada Viilor, 3366 mp, urgent, vand teren negociabil, cadastru, intabulare, toate facilitatile la strada; ☎0753.192.939/ 0767.932.323**

114. **Bulevardul** Nicolae Grigorescu, str. Marului, 1350 mp, d. 12 m, intravilan, teren 1350 mp/d= 12 m, dubla deschidere. Gaze, curent la teren la ambele strazi- str. Marului-12 ml, str.Malva=12 m. Zona L1c, POT=45%, CUT=1,2 (P+2ET+M). **105 €;** ☎0722.511.217/ 0762.628.915 uigimob@yahoo.com

115. **Caciulati,** Ilfov, 10000 mp, d. 28 m, intravilan, Caciulati Ilfov, 10.000 mp, la hotar cu Balotesti, la 180 m de DJ 101 si 5 km de DN1, apropiere complex de vile. Deschidere 28 m, **14 €;** ☎0724.642.137

116. **Calarasi,** 15700 mp, d. 100 m, extravilan, teren situat in comuna Darvari, **11.000 €;** ☎021.406.91.09

117. **Caldarusani,** Gradistea, 1000 mp, d. 15 m, intravilan, teren situat la 200 m de padure si lacul Caldarusani. In vecinatate se afla vile, zona in dezvoltare. Utilitati: curent electric. Toate actele in regula, proprietar. Accept variante auto, **20 €;** ☎0744.186.303

118. **Calugareni,** Giurgiu, DN 5, sos. Buc.-Giurgiu, 1250 mp, d. 20 m, intravilan, teren + casa 2017, 2 camere, baie, hol, lumina, apa, fosa, gard nou, disc, **40.000 €;** ☎0722.214.138

119. **Campul** Piperavis-a-vis ANL Baneasa 5 min. Aviatiei comision 0 416 mp, d. 16 m, intravilan, **42.000 €;** ☎0726.284.310 contact@alexandrucordea.ro

120. **Campulung** Muscel, 1100 mp, d. 9 m, intravilan, teren intravilan ultracentral in Campulung Muscel, pe Stada Negru Voda, suprafata 1100 mp (cadastru, intabulare). Toate utilitatile sunt la poarta terenului. Pret 55 euro/mp. Telefon: **60.500 €;** ☎0722.218.953 serban_tomescu@yahoo.com

121. **Cartierul** Berceni, 1832 mp, d. 57 m, intravilan, toate utilitatile, **52.000 €;** ☎021.406.91.09

122. **Casa** cu Tei Rezidential, dupa Buftea 762 mp, d. 52 m, intravilan, lot 762 mp in Ansamblul Rezidential Casa cu Tei, paza, iluminat, intrare din DN1A, intre 3 paduri, ansamblu vandut 90%, intre case noi, 16 km de Sos de Centura, 30 min de Pta Victoriei, acte la zi, **11.500 €;** ☎0722.677.873

123. **Casa** cu Tei Rezidential, dupa Buftea, 500 mp, d. 20 m, intravilan, intre 500-1750 mp, incepand cu 7.900 euro/lotul, 25 min. de Piata Victoriei, loturi intre case, paza, iluminat, certificat urbanism p+2, se poate construi imediat, acces direct din DN1A, intre 3 paduri, **7.800 €;** ☎0722.677.873

124. **Centura** Jilava 21100 mp, d. 35 m, extravilan, vand 21100 mp teren extravilan, cadastru , intabulare, la 300 ml de centura, strada, **13 €;** ☎0773.983.002 gabrielaminciu@gmail.com

125. **Cernica,** teren langa lac 1000 mp, d. 20 m, intravilan, **85.000 €;** ☎0799.029.263 raluca.timofti@catoma.ro

126. **Chiajna,** Bucuresti, 3000 mp, d. 21 m, intravilan, vanzare teren stradal intravilan construibil Chiajna 3000mp d=21ml pretabil blocuri p+6 utilitati in apropiere, zona in plina dezvoltare, str Ilie Petre la 5 minute de transport, **140 €;** ☎0729.158.583 nicu_imob@yahoo.com

127. **Chiajna,** strada Bisericii, teren 1327mp, central, 1327 mp, d. 16 m, intravilan, proprietar direct, teren 1,327 mp deschidere 15,85 ml, Chiajna, central, str. Bisericii, exista si o casa veche de 5 camere, baie si bucatarie. Acte la zi, ideal dezvoltare imobiliare. Exclus agentii; **156.000 €;** ☎0723.605.520 bogdan.tolea@gmail.com

128. **Chibrit,** Grivitei, 700 mp, d. 53 m, intravilan, zona curata si linistita, foarte apropape de statia de metrou si de piata, teren bine pozitionat si dimensionat pentru constructie bloc de apartamente p+2+m; **350.000 €;** ☎0730.993.333 tentantimobiliare@yahoo.com

129. **Chitila,** 5000 mp, d. 50 m, intravilan, proprietar, pretabil industrial, proprietar, curent electric, urgent, pentru investitie, **45.000 €;** ☎0773.886.826 nistor_house@yahoo.com

130. **CHITILA,** Centura, langa Farmexpert, Sos. de Centura, Vest, 14900 mp, d. 49 m, intravilan, zona mixta, pretabil depozite, servicii, constr. ind. sau logistica, acces facil, deschidere la centura si la bretea de acces din centura, utilitati, **26 €;** ☎0740.250.485 revecor@yahoo.com

131. **Chitila,** Bd. 16 Februarie, 200 mp ocazie 200 mp, d. 10 m, intravilan, Chitila B-dul 16 Februarie, suprafata 200 mp, toate utilitatile: canalizare, apa, electricitate, gaze, deschidere 10 ml, zona deosebita, toate actele, ocazie **66.500 €;** ☎0724.138.549 imobiliaretineretului@gmail.com

132. **Chitila,** Soseaua de Centura, stradal, 17000 mp, d. 52 m, intravilan, langa reprezentanta Mercedes, cu utilitati, 17.000 mp sau 33.000 mp cu deschidere la 2 strazi. **595.000 €;** ☎0773.886.826 nistor_house@yahoo.com

133. **Ciolpani,** 600 mp, d. 20 m, Drumul Piscului, doua loturi de casa la doar 50 m fata de asfalt, gaze, curent, intabulat, direct proprietar cu deschidere 20 m fiecare sau ambele deschidere 40 m, 7000 euro/lot sau 13000, 2 loturi **7.000 €;** ☎0723.049.152 office@anaconstruct.ro

134. **Ciolpani,** 14200 mp, d. 43 m, intravilan, Snagov, El Capitan, teren 14.200 mp, deschidere 43 m la padure, gaze, curent, intabulat, negociabil. **227.200 €;** ☎0763.839.539/ 031.438.12.51 george@regalhouse.ro

135. **Ciolpani,** Ilfov, lacul Scrovistea, 24500 mp, d. 90 m, intravilan, ferma horticola pe malul lacului Scrovistea pt proiect imobiliar, apa, canalizare, ingradit europlase, **650.000 €;** ☎0722.241.851

136. **Ciorogarla,** Darvari, 2500 mp, d. 15 m, intravilan, terenul are asfalt la ambele capete, mai multe detalii la telefon. Exclus intermediari ☎0773.706.431 paraskivf89@gmail.com

137. **Ciorogarla,** manastire, proprietar 500 mp, d. 22 m, intravilan, ocazie, investitie sigura. Vand teren intravilan, 500 mp, str. Tineretului, zona rezidentiala, asfalt, utilitati in apropiere, va trece pe langa centura ce va lega A1 de A2, **8.900 €;** ☎0724.377.640 marianolteanu1977@yahoo.com

138. **Ciorogarla,** sat Tandava, intravilan, stradal, 800 mp, d. 16 m, intravilan, teren intravilan la strada principala 800 mp, deschidere 16 ml si adancime 50 mp, curent, gaze, cadastru, intabulare, **14 €;** ☎0758.259.731

139. **Clejani,** Giurgiu, 15500 mp, d. 1000 m, agricol, calitatea 1 cernuziom, 150 ha comasat 100/100, proprietar, cultivat, astept oferte serioase, accept si intermediari, **1.380.000 €;** ☎0773.886.826 nistor_house@yahoo.com

140. **Clinceni,** 2000 mp, d. 23 m, intravilan, Parcela 23 ml deschidere,supr 1732 mp + 267 mp servitute, intravilan, asfalt la 15 m, curent electric la teren, gaze la 200 m, la marginea padurii in sat Ordoreanu-Clinceni. Zona vile, **50.000 €;** ☎0720.770.737

141. **Clinceni,** Ilfov, 913 mp, d. 25 m, intravilan, vand teren cu amprenta pentru constructie de tip locuinta (faza executie - fundatie). Terenul dispune de put. Exista documentatie la faza proiect tehnic ptr. duplex. **65.000 €;** ☎0733.790.556/ 0737.503.201 caneadiana@yahoo.com

142. **Colentina,** strada Cremenita, 14618 mp, d. 20 m, intravilan, Teren Intravilan in zona colentina, strada cremenita. Caracteristici: suprafata teren: 14618 mp. P.O.T.: 45%. C.U.T.: 2.5. Regim inaltime: 18 m. Sursa coef. urbanistici: P.U.G. **5.116.300 €;** ☎0727.834.285 vitalestate0@gmail.com

143. **Colentina,Dedeman,Carrefour,depoul** Ratb,4km Obor 255 mp, d. 12 m, intravilan, 300 ml de sosea, ocazie, teren foarte bun pentru construirea casei ideale, vecini listiti, toate utilitatile, gaze in poarta, merita achizitionat, acte la zi, pret usor neg, agentie-exclusivitate, oferta reala. **82.500 €;** ☎0764.841.843/ 0740.687.595

144. **Comuna** 1 Decembrie, 500 mp, d. 22 m, intravilan, Ilfov , proprietar vand teren str. Livezi, dubla deschidere. Eventual parcelabil. **28 €;** ☎0768.190.529

145. **Comuna** 1 Decembrie, 1250 mp, d. 17 m, intravilan, sper oferta zona de vile lux drum asfaltat super ocazi pretabil pt vile sau bloc supr pret pret fix 1 decembrie Ilfov vis a vis Green City si Mega Image, **20.000 €;** ☎0738.383.888

146. **Comuna** 1 Decembrie, Ilfov 730 mp, d. 22 m, intravilan, teren intravilan 1 Decembrie, zona case noi, str, Viilor. Suprafata 730 mp, deschidere 22m.Utilitati: apa curenta si energie electrica pe proprietate, gaze. Partial imprejmuit; **35.000 €;** ☎0743.442.363 iulian768@yahoo.com

147. **Comuna** Berceni - 400mp/ rate 24 luni zona noua 400 mp, d. 15 m, intravilan, ofer spre vanzare loturi de teren intravilan de 400mp/utili in 24 de rate ! (2 ani). Avans 2850 euro, Pret total 9.500 euro. Pentru Detalii suplimentare sau oferte similare; **9.500 €;** ☎0728.105.702

148. **Comuna** Berceni teren in rate 412 mp, d. 16 m, intravilan, teren construibil intravilan - 412 mp/utili cu plata in rate pe 2 ani, direct proprietar, toate actele la zi, zona linistita in plina dezvoltare, pret lot - 9.500 euro; **9.500 €;** ☎0737.988.996/ 0737.988.996 alexandru@comunaberceni.ro

149. **Comuna** Berceni, 260 mp, d. 15 m, intravilan, proprietar in com. Berceni vand teren intravilan 260 mp la pret de 7500 euro. Str. Independentei, deschidere 15,53 m cu adancime de 16,77 m. Posibilitate rate12 luni cuavans de 30%. Drum amenajat. **7.500 €;** ☎0737.988.994 marius@comunaberceni.ro

Mihăileşti, Giurgiu, Calea Bucureşti nr. 103-105
TEREN intravilan, 2.400 mp, deschidere 32 m, stradal, apă, curent, canalizare, gaze
Preţ discutabil
Tel: 0722.248.179

150. **Comuna** Berceni, 390 mp, d. 16 m, intravilan, teren de casa, Comuna Berceni, intravilan, curent la lot, posibilitate de gaz, cartier rezidential, intrare Berceni, 3 km de metrou, posibilitate de achitare in rate 12 luni doar cu buletinul. **7.000 €;** ☎0729.555.190 neagu_mihai2015@yahoo.com

151. **Comuna** Berceni, 320 mp, d. 16 m, intravilan, teren intravilan in Comuna Berceni, ideal pentru investit, diferite suprafete in diferite locatii ale comunii, posibilitate de rate pe maxim 18 luni doar cu buletinul. Toate actele la zi. **4.500 €;** ☎0729.555.190 neagu_mihai2015@yahoo.com

152. **Comuna** Berceni, 320 mp, d. 16 m, intravilan, teren intravilan, intrare in Comuna Berceni, posibilitate de achitare in rate pe 12-24 luni, doar cu buletinul. Direct dezvoltator. **10.000 €;** ☎0729.555.190 neagu_mihai2015@yahoo.com

153. **Comuna** Berceni, 1600 mp, d. 50 m, intravilan, vand teren comuna Berceni 1600 mp; 42 eur/mp negociabil, parcela 2 si 3; **67.000 €;** ☎0723.248.508 barcanvaleriu@yahoo.com

154. **Comuna** Berceni, cartier rezidential in dezvoltare, 777 mp, gaze, lumina, asfaltat, scoala, magazine, RATB, se poate vinde jumatate, 10 minute metrou, **35.000 €;** ☎0769.409.032/ 0761.487.053

155. **Comuna** Berceni, centru, 375 mp, d. 15 m, intravilan, terenuri casa, rate 12 luni, comision 0, direct la proprietar. Acces asfalt si drum amenajat, str. Calugareni, disponibil: curent electric, intravilan, pret pe lot 7500 euro, direct proprietar. **7.500 €;** ☎0764.902.730 dumitru.alexandra882@gmail.com

156. **Comuna** Berceni, comuna Vidra 315 mp, d. 15 m, intravilan, teren intravilan, construibil, deschidere 15 ml; pozitie excelenta, zona in plina dezvoltare, cu vile, case; este la intrarea in comuna Berceni - bd. 1 Mai str. Macului, str. Trandafirilor; **9.200 €;** ☎0720.248.348 cityinvestestates@gmail.com

157. **Comuna** Berceni, Ilfov, 544 mp, d. 15 m, intravilan, lot teren cu drum amenajat, la 100 m de sos. principala, 544 mp-utili cu deschidere de 15 m, zona linistita in plina dezvoltare si acces usor la sos. principala, **24.500 €;** ☎0737.988.994 marius@comunaberceni.ro

158. **Comuna** Berceni, Ilfov, 468 mp, d. 16 m, intravilan, vand teren intravilan, suprafata 468mp utili, deschidere 16 m . Drumuri amenajate. Pret vechi 27 euro/mp, pret nou 25 euro/mp. Loturi in apropiere de case, 800 m de la sos., **11.700 €;** ☎0737.988.994 marius@comunaberceni.ro

159. **Comuna** Berceni, lot teren intravilan in rate, 261 mp, d. 15 m, intravilan, direct proprietar ofer spre vanzare loturi de teren intravilan in comuna Berceni incepand de la 250 mp. Loturi incepand de la 6.900 euro posibil rate, pretul difera in functie de locatie si utilitati **6.900 €;** ☎0728.105.702 neaguf121@gmail.com

160. **Comuna** Berceni, str. Lebedei, Mamina, 470 mp, d. 15 m, intravilan, teren 470 mp. deschidere 15,5 m, langa vile, curent, aproape de mijloace de transport. Pret. 11.500. euro. Whatsapp, **11.500 €;** ☎0744.570.957 adalexhouse@gmail.com

161. **Comuna** Berceni, strada Occidentului, 665 mp, d. 35 m, intravilan, teren, 35 m deschidere la drum de servitute lat de 8 m, adancime de 19 m, gazele si curentul sunt aduse la casele de langa, max. 35 m, **18.000 €;** ☎0721.822.886

162. **Comuna** Berceni, teren 321mp 321 mp, d. 15 m, intravilan, Proprietar vand lot teren intravilan in Comuna Berceni in rate. 12 rate doar cu buletinul, avans: 3000 euro. Pret total 10.200 euro. Curent electric inclus in pret, nu necesita alte despagubiri, **3.000 €;** ☎0728.105.702

163. **Comuna** Berceni, teren 520 mp utili intre case, 520 mp, d. 19 m, intravilan, aproape de soseaua principala, asfalt, zona case locuite, nu in camp, deschidere 19 m, gaze si curent la lot, intravilan, construibil, **18.000 €;** ☎0744.570.957 adalexhouse@gmail.com

164. **Comuna** Berceni, teren in zona centrala, 362 mp, d. 16 m, intravilan, direct proprietar ofer spre vanzare lot teren intravilan la cca 5 km de Bucuresti mai exact de metrou Berceni. Lot teren intravilan 362 mp/utili str Ciulini, utilitati in zona. **9.000 €;** ☎0728.105.702

165. **Comuna** Berceni, teren intravilan, proprietar 443 mp, d. 19 m, intravilan, proprietar vand lot de teren cu suprafata de 443 mp, deschidere 19 ml. Terenul se afla la 100 m de Bld. 1 Mai si are acces la toate utilitatile comunitatii. Toate actele sunt la zi **27.500 €;** ☎0722.100.507 cristina@comunaberceni.ro

166. **Comuna** Berceni, Teren Str Miorita 35e/mp +rate 350 mp, d. 16 m, intravilan, lot teren intravilan/construibil pe Str Mioritei. Curent inclus in pret ! Posibilitate e achitare in rate cu avans de 4000 euro ! Rate doar cu Buletinul. mai multe detalii la telefon; **12.500 €;** ☎0728.105.702

167. **Comuna** Berceni, terenuri in rate, 390 mp, d. 16 m, intravilan, de vanzare loturi de teren intravilane cu posibilitate de plata si in rate, Berceni judetul Ilfov, 3 km de Bucuresti, loturi cu diferite suprafete, utilitati, zone noi in plina dezvoltare. **6.900 €;** ☎0737.988.996/ 0737.988.996 alexandru@comunaberceni.ro

168. **Comuna** Branesti, teren intravilan 945 mp, 945 mp, d. 23 m, intravilan, Vadul Anei, intravilan, 945 mp, canalizare, gaze la poarta, curent, cale de acces, certificat de urbanism regim p+2, zona foarte buna, vecinatati numai vile, toate actele, usor discutabil **18.000 €;** ☎0769.076.167 adriana.petre@orfeas.ro

169. **Comuna Corbu, jud Constanta, 2500 mp, extravilan, teren extravilan, suprafata 2500 mp, 10E/mp. 10 €; ☎0761.604.142**

170. **Comuna** Fundeni, 1000 mp, Sat Frunzanesti, d - 25 m/40 m, curent electric, **5.000 €;** ☎0741.124.400 nedcom.imob@gmail.com

171. **Comuna** Tinosu, sat Predesti, judet Prahova, 5550 mp, d. 21 m, intravilan, vand teren intravilan agricol construibil situat la 15 km de Ploiesti si 50 km de Bucuresti. Terenul dispunde de utilitati: gaze, apa, curent, cablu, totul la poarta. Toate actele la zi. Negociabil, ☎0722.711.136 cristi_d6@yahoo.com

172. **COMUNA** VIDRA, intrare, dupa Berceni, stradal, 314 mp, d. 16 m, intravilan, terenuri casa, si suprafata mai mare, acte la zi, intravilan construibil, curent, gaz, proprietar, pret 10500 €/lot, posibilitate rate, comision 0%, **10.500 €;** ☎0764.902.730 dumitru.alexandra882@gmail.com

173. **Cora** Alexandriei, Autogara Rahova, Str. Ion Conea 594 mp, d. 17 m, intravilan, Particular, S. 594, D.17,5, cu posibilitate de constructie p+2, plan 2, cu drum de servitute inclus, strada civilizata, asfaltata, constructii noi, toate utilitatile, cadastru, intabulare, pret usor disc. **125 €;** ☎0727.749.562/ 0761.643.836

174. **Corbeanca,** Paradisul Verde, Laguna Blue 400 mp, d. 90 m, intravilan, teren intravilan 400 / 2.600 mp utilitati, asfalt 90/ 85 eur/mp. Zona Paradisul Verde vis-a-vis de Laguna Blue. Parcela are adancime 28.5m deschiderea la strada intre 12 si 90 m in functie de alegere, **36.000 €;** ☎0749.010.007 eduard@hidroshop.ro

175. **Corbeanca,** pe malul lacului, 420 mp, d. 15 m, intravilan, teren 420 mp pe malul lacului, in Corbeanca, aproape de DN1 + 51mp cota parte din drumul de acces. Locatie deosebita; **45 €;** ☎0752.262.707 stefanbardan.liderimob@gmail.com

176. **Corbeanca,** Petresti, 967 mp, d. 23 m, intravilan, Corbeanaca Petresti, cartier Romatsa in apropiere de padure, teren 967 mp /d= 23 ml terenul se afla intre vile. Facilitati: gaze, canal, curent electric.Cartier select, acte complete **62.855 €;** ☎0722.511.217/ 0762.628.915 uigimob@yahoo.com

177. **Costinesti,** la epava, 1050 mp, d. 30 m, intravilan, zona noua, port turistic, zona de la P+1 la P+5, foarte apropape de malul marii, in fata terenului avem asfalt si utilitati, banner la teren (daca mai este) accept intermediari si agentii din zona, **45 €;** ☎0766.291.292 peiadaniel@gmail.com

178. **Crevedia,** langa Petrom, 500 mp, d. 31 m, intravilan, 500 mp, d=31 mp, strada asfaltata 50 m de DN, toate facilitatile, **28.500 €;** ☎0734.177.486/ 0734.093.936

179. **Dacia** nr. 120, 312 mp, d. 8 m, intravilan, central, stradal, cladire P+1 demolabila, civilizat. Proprietar. **248.000 €;** ☎0722.443.141 diamondstone78@yahoo.com

180. **Dambovita, Mavrodin 802 mp, d. 41 m, intravilan, vand teren intravilan in Dambovita, Mavrodin, langa gara Ghergani 16.000 L; ☎0763.219.875**

181. **Dantelei,** Ghencea, 260 mp, d. 13 m, intravilan, Gladiolelor, ultimul lot construibil p+1+m, POT 60%, zona vile civilizata, in dezvoltare, curent, gaze, drumuri acces pietruite, autobuz 185 la 5 min. Proprietar. Accept credit sau plata in rate **120 €;** ☎0743.053.070 bucharest-center@gmail.com

182. **Dimieni,** Tunari, Ilfov, intravilan, vand loturi teren cu utilitati, intre vile; ☎0727.403.115

183. **DN1,** Sos Bucuresti-Ploiesti, Balotesti, 11623 mp, d. 60 m, intravilan, vanzare teren intravilan, suprafata utila 11.623 mp, deschidere 60 ml, toate utilitatile. **348.690 €;** ☎0724.299.311 mariuseurobest@gmail.com

184. **Doamna** Ghica teren investitie 502 mp, d. 25 m, intravilan, teren de forma trapezoidala cu laturile de 17,16- 24,63-23,98- 25,24, la strada, in zona de blocuri p+8, cu regim propus de edificare initial P+6, actualmente regim p+2+3e. Accesul este dublu, cu des; **270.000 €;** ☎0744.505.999 alexandru@k-imobiliare.ro

185. **Dobroesti,** Dragonul Rosu, 10000 mp, negociabil, **80 €;** ☎0741.141.056

186. **Dolj,** Craiova la 25 km, 17 hectare teren 173000 mp, d. 180 m, intravilan, pretabil ferma legume si/sau fer

Imobiliare vânzări TERENURI

233. **Magurele,** 1000 mp, d. 18 m, intravilan, la pachet si separat diferite suprafate de teren la pret avantajos aveti copie titlu, proprietate si schite cadastrale, ☎0773.886.826 nistor_house@yahoo.com

234. **Magurele,** 350 mp, d. 15 m, intravilan, loturi 350 mp, strada Pestilor, cartier nou, cadastru, intabulare, intravilan, intre case, utilitati langa teren, drum asfaltat, statie RATB la 500 de metri **9.500 €;** ☎0720.740.168 radu.laurentiu@yahoo.com

235. **Magurele,** str. Fabricii, 800 mp, d. 17 m, intravilan, Magurele, str. Fabricii, vand teren intravilan langa padure (aprox 100 - 150 m) liber, strada asfaltata, gaze, curent, canalizare la soseaua principala Alunis (aprox 200 m) se poate construi P+2 **37 €;** ☎0722.200.325 compactimob@gmail.com

236. **Magurele,** stradal, central 1850 mp, d. 14 m, intravilan, teren, potential ridicat, **198.000 €;** ☎0722.443.141

237. **Marului** 39-41, 1500 mp, d. 22 m, intravilan, vand teren 1500 mp, LA 150 m de bulevardul Nic. Grigorescu, acces usor la utilitati, POT 45%, CUT 1,57, posibilitate constructie P+2E+M. Zona L1CPret 125 euro/mp; **125 €;** ☎0765.000.621 masterimobile.ro@gmail.com

238. **Matei** Millo, padurea Boldu Cretuleasca, Voluntari, 360 mp, d. 12 m, intravilan, teren intravilan in zona de vile noi, Pipera, Padurea Boldu si Andronache, str. Matei Millo. **95 €;** ☎0722.357.411 ansysglobal@gmail.com

239. **Mihailesti,** Giurgiu, 2400 mp, d. 32 m, intravilan, Calea Bucuresti nr. 103-105, stradal, apa, curent, canalizare, gaze, discutabil; ☎0722.248.179

240. **Militari** cartier, 400 mp, d. 20 m, intravilan, vand teren 400 m2 deschidere 20 m in cartierul Militari zona Apusului, Barsanesti, acte la zi, propietar. ☎0771.406.457/ 0766.284.926

241. **Militari** Uverturii Bucuresti, 3500 mp, d. 100 m, intravilan, Militari Uverturii Lidl teren construibil 3500mp d=100ml la strada cu toate utilitatile cu dubla deschidere situat pe strada Manastirea Sihastria la 200ml de Bdul Uverturii, terenul se preteaza pt, **699.000 €;** ☎0729.158.583 nicu_imob@yahoo.com

242. **Militari,** Chiajna, 2500 mp, d. 20 m, intravilan, Militari Residence, str. Ilie Petre 2500 mp d=21ml intravilan construibil stradal pretabil p+6, langa Profi zona in plina dezvoltare de blocuri, **375.000 €;** ☎0729.158.583 nicu_imob@yahoo.com

243. **Militari,** Drumul Belsugului, POT 70%, P 14, CUT 3, vanzare teren 1292 mp, d. 27 m, intravilan, **199 €;** ☎0724.008.751 albert.meghesi@galaxy-imob.ro

244. **Militari, Drumul Ciorogarla. 5000 mp, d. 22 m, intravilan, teren de vanzare sau inchiriat, d=22 ml, 5.000 mp, intravilan; ☎0724.701.917/ 00905324265491**

245. **Militari,** Pacii teren proiect apartamente, sect 6 4000 mp, d. 49 m, intravilan, oportunitate investitie, posibilitate proiect locuinte p+2+m, 75 apartamente, toate utilitatile, cut 1,9; pot 45%. Aproape de Ratb, metrou, magazine. Acte la zi. Pret 135 euro/mp. **140 €;** ☎0749.115.511/ 0745.005.500 ecap.office@gmail.com

246. **Militari,** Rosu, teren investitie pentru spatiu comercial comision 0% 500 mp, d. 23 m, intravilan, **50.000 €;** ☎0725.540.400 vlad@vladtrimbitasu.ro

247. **Militari,** Sector 6, str. Rosiorii de Vede nr. 16, 453 mp, d. 18 m, urbanism p+4, pret/mp, **600 €;** ☎0761.604.430

248. **Militari,** str. Drumul Osiei nr. 68-70 2867 mp, d. 48 m, intravilan, cu toate utilitatile, pretabil spatiu comercial este situat in viitorul sens giratoriu la granita intre Bucuresti si Chiajna sau rezidential, pretul este de 250 e mp neg., **700.000 €;** ☎0773.886.826 nistor_house@yahoo.com

249. **Militari,** str. Petuniei nr. 5-7, 580 mp, d. 41 m, intravilan, sector 6, toate facilitatile, s+p+2+m, 45%, apropierea toate mijloacele de transport, gradinite, scoli, mall Plaza, investitie sigura, **400 €;** ☎0745.011.601 baiculescui@yahoo.com

250. **Militari,** Uverturii, Cetatea de Balta, Semistradal 200 mp, d. 17 m, intravilan, Str. Cetatea de Balta nr 99A, 200 mp, D 17m (17/11), Semistradal, acces pietonal (20 m). C.U. P+2+M, POT 45%, CUT 0,9. PUD in lucru. Racordat la curent, gaze, apa, canalizare. **60.000 €;** ☎0722.610.776 acio_gabriel@yahoo.com

251. **Militari,** Uverturii, Lidl, 513 mp, d. 21 m, intravilan, Str Drumul Manastirea Varatec, Lacul Morii, lot teren construibil, desc. la strada, cu utilitati langa vile noi construite, **125.000 €;** ☎0729.158.583 nicu_imob@yahoo.com

252. **Moara** Domneasca-Pasarea, 1500 mp, d. 29 m, intravilan, teren Moara Domneasca /Pasarea, deschidere 29 mp la lac, 1500 mp, amenajat ideal casa de vacanta sau locuinta permanenta, dig beton lac. Gard beton/lemn, utilitati pe teren: gaze/electricitate/apa **65.000 €;** ☎0722.359.898/ 0722.573.232 office@interpartes.roap

253. **Moara** Vlasiei, 1500 mp, d. 25 m, intravilan, autostrada Bucuresti-Ploiesti comuna Moara Vlasiei sat Caciulati acces autostrada drum asfaltat curent electri si gaze acte. Zona de vile. Pret usor discutabil, **30 €;** ☎0737.384.412/ 0766.055.889 imobiliaretopcasa@yahoo.com

254. **Moara** Vlasiei, la 16 km de Bucuresti, 1127 mp, teren cu casa batraneasca, 60 m deschidere, 36 m pe langa padure si 26 m pe soseaua principala, cu toate utilitatile, 22 euro/mp **22 €;** ☎0745.779.715

255. **Moara** Vlasiei, la 16 km de Bucuresti, 1840 mp, teren cu posibilitati dezmembrare, 2 parcele, zona vile, cu casa pe plan cadastral, **15 €;** ☎0745.779.715

256. **Moeciu** de Sus 8365 mp, d. 30 m, intravilan, vand teren intravilan Moeciu de Sus, Valea Moecelului, sub Varfu La Bisericuta, 8.635 mp, **55.000 €;** ☎0720.287.200/ 0770.661.502

257. **Mogosoaia,** 70000 mp, d. 357 m, extravilan, Ciupercarie, teren extravilan, suprafata 70.000 mp, dubla deschidere 357/129 m, intabulat, negociabil **2.800.000 €;** ☎0763.839.539/ 031.438.12.51 george@regalhouse.ro

258. **Mogosoaia,** 4000 mp, d. 43 m, intravilan, particular, vand teren 4000 mp intravilan, parcelabil in 5 loturi de cate 800 mp, cu toate utilitatile si acte la zi. Asfalt pana la teren. Se afla chiar la intrare langa padure si lac. **107 €;** ☎0745.049.367 bogdan_nastasescu@yahoo.com

259. **Mogosoaia,** 8000 mp, d. 35 m, intravilan, proprietar, zona rezidentiala de lux Bucuresti-Nord, metrou, gaze, curent electric, deschidere la lac, pret/mp, **188 €;** ☎0767.162.038

260. **Mogosoaia,** FRF, Halaicu, 1.000 mp + 500 mp, 1500 mp, d. 53 m, intravilan, Mogosoaia, FRF/Halaicu, intravilan, lac, padure1.000 mp, 35 m x 25 m + servitute, 70 eur/mp, neg.500 mp, 18 m x 25 m + servitute, 82 eur/mp, neg.Electr, apa curenta la servitute, gaze la 150 m. ☎0741.532.709

261. **Mogosoaia,** str. Eugen Barbu, 667 mp, d. 15 m, intravilan, vand teren 667,32 mp sau 411.04 mp, deschidere 14.8 m, utilitati la strada Eugen Barbu, **35.000 €;** ☎0744.349.859/ 0743.073.557 cesinaimob@yahoo.com

262. **Neajlov,** com. Clejani, jud. Giurgiu, 2300 mp, d. 20 m, intravilan, teren, stradal, langa terenul de fotbal, pret usor negociabil. Contactati-ne cu incredere; **9.000 €;** ☎0769.208.088/ 0722.454.751

263. **Nicolae** Grigorescu, Salajan 400 mp, d. 14 m, intravilan, Teren liber de constructii, utilitati, gaz, curent, apa, put. Terenul are obtinuta autorizatie de construire casa p+m si certificat de urb locuinte colective p+2+m si certificat de urb casa p+1. Zona L1a, **75.000 €;** ☎0729.011.101

264. **Nicolae** Grigorescu, Salajan, str. Marului, 1866 mp, d. 17 m, intravilan, teren 1866 mp dubla deschidere, cate 17 m la str. Malva si la str. Marului. Zona L1c, P+2 etaje+M. Gaze si curent la ambele strazi, **150 €;** ☎0722.511.217/ 0762.628.915 uigimob@yahoo.com

265. **Nicolae** Grigorescu, Salajan, str. Marului, 1866 mp, d. 17 m, intravilan, teren 1866 mp, dubla deschidere, cate 17 m la str. Malva si la str. Marului. Zona L1c, P+2 etaje+M. Gaze si curent la ambele strazi, **150 €;** ☎0722.511.217/ 0762.628.915

266. **Nucsoara,** Arges, 30000 mp, teren pretabil ferma animale, cu pruni si meri, grajd 300 capete oi (50 vaci), 5-6 euro/mp; ☎0766.481.844

267. **Oltenita,** 2400 mp, d. 10 m, extravilan, teren la sosea DN4, la 56 km de Bucuresti si la 2 km de Oras, langa popas. Acces la gaze si curent electric, put construit pe teren. Ideal investitie. Acte gata. Proprietar, **3 €;** ☎0774.095.914 alex_dorin_2007@yahoo.com

268. **Oras** Gaesti, 1200 mp, d. 13 m, langa vile, toate facilitatile, superoferta, toate actele in regula, pret convenabil, ☎0742.350.553/ 0735.343.011

269. **Oras** Mihailesti, jud. Giurgiu 1000 mp, d. 25 m, intravilan, Proprietar vand: 1. Teren pe lac de acumulare Mihailesti, jud. Giurgiu, 1000 mp, intravilan, utilitati, unic. 2. Teren 5100 mp, intravilan, Mihailesti, la Troita, intravilan, utilitati. 3. Teren 800 mp; ☎0771.220.104

270. **Oras** Pantelimon, str. Sf. Gheorghe nr. 20, 540 mp, intravilan, teren d. 13,5, str. principala, utilitati la poarta (apa, gaze, canalizare), actele la zi, neg., **55.000 €;** ☎0744.384.943

271. **Oras** Targoviste, 20000 mp, intravilan, teren deschidere 100x 200 m, cadastru, intabulare, PUZ, gaze, curent, momentan e strada pietruita, pe viitor se va asfalta, ideal orice constructie, superoferta, 2, 5 euro usor discutabil, ☎0742.350.553/ 0735.343.011

272. **Oras** Titu, vizavi de Renault, 9000 mp, d. 30 m, extravilan, terenul este in planul 3, toate actele la zi, merita vazut, **5.000 €;** ☎0742.350.553/ 0735.343.011

273. **Otopeni,Ilfov 4000 mp, d. 80 m, intravilan, la 300 m de Sos.Nationala,zona Ana Aslan,drum propriu. 300.000 €; ☎0744.878.446**

274. **Ovidiu,** jud. Constanta, 50000 mp, d. 63 m, extravilan, teren, ferma, cadastru, intabulare, certificate de urbanism. Se poate vinde si parcelat. Proprietar ofer comision avantajos. Pret 30 euro/mp Tel. 0799.161.098; Tel. Constanta 0341.117.344. **30 €;** ☎021.682.32.30/ 031.425.92.77

275. **Pantelimon** 800 mp, d. 18 m, intravilan, Vanzare lot teren Oras Pantelimon, langa lac si padure, zona de vile nou construite cu utilitati: curent, canalizare, apa, 800 mp, d=16 m la 50 m de lac. Posibilitate extindere la 4000mp **76.000 €;** ☎0729.158.583 nicu_imob@yahoo.com

276. **Pantelimon,** 15000 mp, d. 60 m, intravilan, Pantelimon, oras zona str. Trandafrilor, str. Migdalilor, 15000 mp, deschidere 60,5 ml. Gaze, canal, apa, curent. Cartier rezidential. Pentru dezvoltare proiect imobiliar. Vile jur-imprejur; **45 €;** ☎0722.511.217/ 0762.628.915 office@cbs-imob.ro

277. **Pantelimon,** 450 mp, d. 15 m, intravilan, teren intravilan suprafata 450 mp, deschidere 15 ml PUZ aprobat, rezidential, utilitati in zona, **20.250 €;** ☎0724.226.342/ 021.312.59.99 cristian@k-imobiliare.ro

278. **Pantelimon,** 300 mp, d. 15 m, intravilan, vand loturi de teren pentru constructii de case. Terenul este bine pozitionat cu acces rapid la sosea, in orasul Pantelimon, Dobroiesti, cu acces atat prin Pantelimon cat si pe la Cora Pantelimon; **15.000 €;** ☎0740.321.913/ 0726.340.034 r@reboutique.ro

279. **Pantelimon,** DN3, 1600 mp, d. 39 m, intravilan, imobil compus din mic restaurant, terasa, spatii depozitare 275 mp compartimentate, total teren 1600 mp/d 39 ml. **175 €;** ☎0722.511.217/ 0762.628.915 uigimob@yahoo.com

280. **Pantelimon,** ferma, 400 mp, d. 15 m, intravilan, 5 parcele teren intravilan zona fermei Pantelimon.Suprafete intre 350 si 400 mp cu deschidere de 12-15 m. Curent si gaz la coltul terenului. Pret 55 euro/ mp negociabil, **49 €;** ☎0722.391.203 alexu@vionda.ro

281. **Pantelimon,** Lebada, 950 mp, d. 25 m, intravilan, str. Olimp (intre Str. Sinaia si Lac), 7 loturi, de la 440 mp la 950 mp. Canal si apa la teren. Gaze la 50ml. Zona cu potential. Case si vile, nou construite. Pret 95 Euro/mp. www.uig.ro, **95 €;** ☎0722.511.217/ 0762.628.915

282. **Pecineaga,** litoral, 2022 mp, d. 40 m, intravilan, in apropiere de Mangalia, la 10 minute de mers cu masina pana pe plaja din Olimp, 2.022 mp si 4420 mp intravilan si 13 ha teren extravilan agricol, vand si separat ☎0773.886.826 nistor_house@yahoo.com

283. **Peris,** Ilfov, 5000 mp, intravilan, vand teren intr vile, utilitati, un capat lac Peris, disc. ☎0727.403.115

284. **Petrachioaia,** Ilfov, 1500 mp, d. 21 m, intravilan, la 25 km de centrul Bucurestiului, ideal casa vacanta, resedinta. Stradal, 21 m deschidere. Vie, pomi fructiferi. Mai multe detalii la telefon, **18 €;** ☎0722.312.836 vlad.d.voica@gmail.com

285. **Petrachioaia,** sat Vanatori, 1340 mp, d. 24 m, intravilan, Petrachioaia, sat Vanatori, teren 1.340 mp, deschidere pe doua laturi 24 ml x 55 ml, cabana metalica, gard metalic, lumina, put, vie pe rod, 15.000 euro negociabil, 11 euro mp, particular, **11 €;** ☎0725.937.377 clara_petrescu@yahoo.com

286. **Piata** Victoriei vanzare teren intravilan 600 mp, d. 15 m, intravilan, Piata Victoriei Ion Mihalache adiacent Grigore Manolescu teren intravilan, cf, ingradit, d-15ml, posibilitate propusa de s+p+5, pret nediscutabil, comision 3%, nediscutabil, **395.000 €;** ☎0784.931.644/ 0722.560.930 teraimobiliare@yahoo.com

287. **Pietrosani,** Teleorman, teren, casa, anexe, 4 euro, 3400 mp, d. 75 m, intravilan, 3400 m. Pietrosani Teleorman. 90 km Buc, 30 km GR. Teren intravilan imprejmuit, anexa locuibila, curent electric, apa curenta, livada. Fundatie casa 57 m. Cadastru. Acces usor auto. Vecinatati ok, **4 €;** ☎0723.282.432 danneagu77@yahoo.com

288. **Pipera,** 2418 mp, d. 20 m, intravilan, Bucuresti Nord, Pipera, Matei Basarab, are deschidere totala la strada d. 19.86m/ 122 m. Pretul: 275 euro/ mp, **664.950 €;** ☎0744.536.198 imobucuresti@gmail.com

289. **Pipera,** investitie 1050 mp, d. 41 m, intravilan, teren, urbanism, cadastru si intabulare, zona in dezvoltare, liber. Accept variante, **153.000 €;** ☎0758.200.203/ 0722.625.665 vivinelu@yahoo.com

290. **Pipera,** langa Gradina Zoo, 387 mp, d. 17 m, intravilan, proprietar, vand teren intravilan, construibil, 387 mp in Pipera, langa Gradina Zoo (l=19m, L=17m, la care se adauga un drum de acces/parcare de 16x4m). Imprejmuit, gazon, pomi decorativi. Pret 230 mp **230 €;** ☎0722.260.510 tiberiu.mihaiu@yahoo.com

291. **Plataresti** 8330 mp, d. 70 m, extravilan, proprietar vand teren in Plataresti, prin Cernica, 20 minute de Bucuresti, deschidere 70 ml, la sosea, DJ 101. 15 km Auchan Pallady. Sau schimb **25.000 €;** ☎0742.013.393/ 0743.060.805 contact@stevimobiliare.ro

292. **Ploiesti,** 5000 mp, d. 20 m, intravilan, Ploiesti, bd. Bucuresti zona Hipodrom, vand teren intravilan 5.000 mp, deschidere 2 fronturi, front stradal: 20 ml **17 €;** ☎0724.218.169/ 0724.563.344 roxanatuducea@gmail.com

293. **Ploiesti,** Prahova, 15000 mp, d. 35 m, intravilan, (3 loturi egale). Pret negociabil, deschidere: 34.82 m, **108.000 €;** ☎021.406.91.09

294. **Poiana** Campina, se intra prin Breaza sau Campina 4900 mp, d. 40 m, intravilan, zona foarte frumoasa, aer de Breaza, vedere spre DN1, se poate intra prin Breaza sau Campina, teren plat si usor in panta, padure in spate, utilitati complete in poarta, intre case, usor negociabil, **35 €;** ☎0725.859.858

295. **Poiana** de Jos, judetul Dambovita, 17000 mp, d. 30 m, extravilan, vand teren extravilan in Comuna Poiana de Jos judetul Dambovita. Suprafata de 17.000 metri patrati din anunt este formata din mai multe parcele situate in zone diferite. **17.000 €;** ☎+40755543330/ +40723644654 campineanu.c@gmail.com

296. **Policolor,** metrou Nicolae Teclu, Mari Vila, 512 mp, d. 20 m, intravilan, strada Drumul Gura Calitei, suprafata 500 mp intravilan, deschidere 25 ml, drum servitute, complex Palladium Residence, toate actele **70 €;** ☎0728.777.132 office@ramax.ro

297. **Policolor,** sector 3, str. Gura Putnei, 740 mp, d. 22 m, intravilan, 740 mp, d=24ml la strada asfaltata, canal si curent terenul se afla in zona M 3 CU POT Maxim 60% CUT 2,5 cu regim S+P+2+3-4, zona in plina dezvoltare **120.000 €;** ☎0729.158.583 nicu_imob@yahoo.com

298. **Policolor,** Theodor Pallady, sector 3, 1500 mp, intravilan, d. 60/25 m, cu extindere pana la 5.000 mp, intre strazile Gura Saratii si Gura Calmatui, pret usor neg., **150 €;** ☎0722.478.920

299. **Popesti** Leordeni 1000 mp, d. 20 m, extravilan, vand teren, pretabil pt 4 imobile, case si vile, in vecinatate; **92.000 €;** ☎0744.622.621 Florin.teis@wunderman.com

300. **Popesti** Leordeni, 16703 mp, d. 121 m, intravilan, Popesti Leordeni, s 16703 mp compus din 3 loturi, lotul 1 s 7463 mp, deschidere 1 54 m, lotul 2 s 5950 mp, deschidere 2, 69, 25 m, lotul 3, s 3290 mp, deschidere 3, 38 m, toate utilitatile, **60 €;** ☎0723.224.223/ 0749.239.555 nissa200510@gmail.com

301. **Popesti** Leordeni, 2 euro/mp 23200 mp, d. 52 m, extravilan, langa fosta fabrica Tnuva (Sarantis, Golden Food), aproape de Soseaua de Centura si DN4, plan secundar, zona mixta, pretabil depozit, constr. ind. sau logistica, suprafata plana, cadastru, intab., **46.400 €;** ☎0740.250.485 revecor@yahoo.com

302. **Popesti** Leordeni, deschidere dubla, vedere Splai 5000 mp, d. 38 m, intravilan, teren generos cu dubla deschidere (38 m) si vedere superba asupra Splaiului Unirii. Case construite in vecinatate, acces facil si utilitati in apropiere. **249.000 €;** ☎0744.349.967 office@erre.ro

303. **Popesti** Leordeni, POT 30 %, CUT 0,90, P 4, vanzare teren intravilan 500 mp 500 mp, d. 18 m, intravilan, **299 €;** ☎0724.008.751 albert.meghesi@galaxy-imob.ro

304. **Popesti** Leordeni, teren zona centrala, 420 mp, 420 mp, d. 20 m, intravilan, terenul se afla in zona centrala a orasului Popesti Leordeni. Dispune de toate utilitatile trase. Pe teren se afla o constructie, numai parter. Deschidere 20 ml. **85.000 €;** ☎0764.180.052 office@nemarimobiliare.ro

305. **Predeal,** 707 mp, d. 10 m, intravilan, teren pitoresc si liniștit, situat vis-a-vis de intrarea spre partia Clabucet, toate utilitatile. Zona de vile. Cadastru, intabulare si certificat urbanism, **135 €;** ☎0722.665.533 patricia.puschila@gmail.com

306. **Predeal,** Alexandru Ioan Cuza, 2000 mp, d. 45 m, intravilan, terenul conform schitei 897/2/3 + 897/2/4 (deschidere la drum aprox. 45m). Strada Alexandru Ioan Cuza. Pretabil pentru casa de vacanta, pensiune, hotel. **98.000 €;** ☎0721.115.770 dragomirdianamaria@gmail.com

307. **Predeal,** Cioplea, ocazie, teren de vanzare, 900 mp, d. 20 m, intravilan, ocazie, vand teren la Predeal situat pe Cioplea, Bulevardul Libertatii stradal, 900 m, dublu acces, deschidere 20 m, vedere panoramica deschisa, gaze, apa, electricitate, canalizare, liber, pret 280 mp **280 €;** ☎0721.664.440

308. **Prelungirea** Ghencea 500 mp, d. 21 m, intravilan, Teren intravilan 500 mp, utilitati: apa, gaze, curent, deschidere, 21,5 m, intre case, strada Margelelor nr. 6, zona in plina dezvoltare. Vecinatati: Bragadiru, Ilfov, Drumul Taberei, Cartierul Latin, **50.000 €;** ☎0723.822.250 nutuadrian_1@yahoo.com

309. **Prelungirea** Ghencea - Bragadiru 600 mp, d. 16 m, intravilan, Proprietar, vand teren Prelungirea Ghencea -Bragadiru Safirului Margelelor **32.000 €;** ☎0740.104.525 b73cdo@gmail.com

310. **Prelungirea** Ghencea, 887 mp, d. 30 m, intravilan, strada Toamnei/Verii. Asfalt, iluminat public, Gaze, curent electric, cablu TV/internet/telefonie. **87.000 €;** ☎0729.997.609 cosmin.ionitoiu@gmail.com

311. **Prelungirea** Ghencea, Cartierul Latin, 430 mp, d. 17 m, intravilan, agentie ofera la vanzare un teren, Cartierului Latin, Prelungirea Ghencea, st. 430 mp., cu o deschidere de 17 ml., certificat urbanism valabil P+2+M, este in zona de case in plina dezvoltare, utilitati. **51.600 €;** ☎0760.654.548 viorica.concept@yahoo.com

312. **Prelungirea** Ghencea, Centura Domnesti, Militari 6500 mp, d. 54 m, intravilan, str. Fortului, utilitati apropiere, vecini Far-Est, zona mixta, cadastru intabulare, certificat urbanism, plan 2, langa unitatea militara, drum asfaltat pana la teren, 2 loturi de 6.500 mp, **23 €;** ☎0725.740.601

313. **Prelungirea** Ghencea, Ferma Boja, 3700 mp, d. 45 m, intravilan, teren situat in zona urbanistica M2, functiuni mixte, cladiri cu regim de inaltime de maxim P+14 etaje, POT 70%, CUT 3, distanta din Prelungirea Ghencea aproximativ 200 ml, urbanism valabil. **200 €;** ☎0747.848.897 office.prosud@gmail.com

314. **Prelungirea** Ghencea, Ghiciceni, 404 mp, d. 18 m, intravilan, teren intravilan, suprafata 404 mp, deschidere 18 m, utilitati: apa, curent, gaze, **27.000 €;** bbadrian@gmail.com

315. **Prelungirea** Ghencea, Intrarea Maracineni, 800 mp, d. 22 m, intravilan, vend teren intrevilan cu toate utilitatile, cu 2 deschideri la strada, bun pentru 2 vile. **105.000 €;** ☎0722.331.149

316. **Prelungirea** Ghencea, Valea Oltului, Bucuresti, 2360 mp, d. 22 m, intravilan, vanzare teren Valea Furcii (Prelungirea Ghencea)/ Teren in zona de M3 (P+4E), rezultand o Supr.Desf. maxima de 5900 mp. (aprox. 100 de apartamente de 65mp); **215 €;** ☎0737.147.006 arh.ioanachirca@gmail.com

317. **Prelungirea** Ghencea, vanzare teren intravilan 420000 mp, d. 100 m, intravilan, Prelungirea Ghencea teren intravilan 42 ha dubla deschidere catre bd. Timisoara, pot-70%, cut-3, zona urbanistica m2, rog maxima seriozitate, 120e/mp ☎0722.560.930/ 0763.863.822 teraimobiliare@yahoo.com

318. **Prosper,** sector 5, 200 mp, d. 14 m, intravilan, teren, urbanism constructie recent p+2 et.+ mansarda, toate utilitatile la teren. Tel., **400 €;** ☎0723.330.800

319. **Radesti** sat, jud. Arges, 1400 mp, d. 30 m, intravilan, teren intravilan, sat Radesti, com. Stalpeni, jud. Arges, in centrul satului, acces utilitati la poarta apa, gaze, electricitate, canaliz., acces DN. Suprafata: 1400 mp, cadastru, direct proprietar. **14 €;** ☎0721.285.844/ 0735.326.047

320. **Ramnicu** Sarat, 636 mp, d. 17 m, intravilan, va propunem spre vanzare casa cu teren de 636 mp, situat in Orasul Ramnicu Sarat, Cartier Sarbi. **24.000 €;** ☎0752.675.740 andrei.artimobiliare@gmail.com

321. **Rascoalei,** Pantelimon, Ilfov 500 mp, d. 22 m, intravilan, Vand teren intravilan 500 mp, la intersectie drum comunal lat de 11m cu drum de servitute, gard in gard cu duplex nou construit. Drum pietruit pana la teren. Stalp de curent electric la 50m, **46 €;** ☎0727.755.155

322. **Rasnov** Glajerie 2400 mp, d. 60 m, intravilan, ideal pentru hotel, pensiune, tripla deschidere; **72.000 €;** ☎0722.330.307/ 0723.272.097 carinaimobiliare@yahoo.com

323. **Republica** vanzari terenuri 31000 mp, d. 400 m, intravilan, **4.650.000 €;** ☎0744.364.690 eugenia.roates@gmail.com

324. **Sabareni** - Giurgiu, Padurea cu Tei, intravilan, vand teren 500-1.500 mp, utilitati, zona asfaltata, nu se plateste drum de servitute. Particular, pret neg.; ☎0770.322.783

325. **Sabareni,** planul doi, proprietar, 1400 mp, d. 40 m, intravilan, langa vile, curent electric, gaze in apropiere, cu deschidere pe 2 laturi, urgent **10.000 €;** ☎0773.886.826 nistor_house@yahoo.com

326. **Sacalaz,** Timis. 29970 mp, d. 60 m, intravilan, Teren situat in zona industriala, suprafata: 29970 mp, **143.000 €;** ☎021.406.91.09

327. **Samurcas,** Crevedia, 1400 mp, d. 24 m, intravilan, un teren deosebit, chiar bun de construit, intr-o zona deosebita, langa sala de sport tip balon, deschidere 24 de ml, terenul are toate actele la zi, in zona sunt numai constructii noi. **41.500 €;** ☎0745.090.649

328. **Samurcasi,** Dambovita, ProTv - Buftea, 1000 mp, d. 19 m, loc casa, padure, vile actori, prefer schimb cu oferta Bucuresti, curent, gaze, asfalt, **40 €;** ☎0761.988.151

329. **Sat** Copaceni,Ilfov 2925 mp, d. 30 m, intravilan, Propietar vand pamant intravilan Sat Copaceni , aproximativ 300 m de la Soseaua principala si ultima casa construita! 2925 m2 , 10 discutabil . Ivascu Mariana 0726341443 ☎0726.341.443

330. **Sat** Dobreni, la intrare, jud. Giurgiu, 800 mp, la 2 km. com Berceni, 10 km distanta pana la metrou Dimitrie Leonida, deschidere si doua cai de acces, pret negociabil. ☎0768.407.563

331. **Sat** Gruiu, judetul Ilfov 500 mp, d. 6 m, intravilan, Vand loturi teren langa padurea Snagov cu toate utilitatile accesibile, ideal pentru casa de vacanta. Terenul este situat aproape de drumul principal si exista acces din autostrada nou construita, **19 €;** ☎0722.568.525 teoana.radu@gmail.com

332. **Sat** Stejaru Comuna Singureni Jud. Giurgiu 3000 mp, d. 28 m, intravilan, vand teren intravilan, in sat Stejaru, com. Singureni, jud. Giurgiu, 3000 mp teren arabil, casa de caramida 2 camere nelocuibila, necesita reparatii, in suprafata de 53 mp. Pret negociabil; **25.000 €;** ☎0744.154.849

333. **Satic** Rucar Arges 20001 mp, d. 1000 m, extravilan, teren in Arges - Rucar - Satic 20.001 mp extravilan; **8 €;** ☎0723.406.177

334. **Scrovistea,** Ilfov, vand teren Scrovistea padure, lac, intre vile, super pret; ☎0727.403.115

335. **Sector** 1, zona la stejari, Bucuresti, 1150 mp, d. 60 m, intravilan, suprafete de teren intravilan cu toate utilitatile ☎0773.886.826 nistor_house@yahoo.com

336. **Sector** 1, zona nord, 5000 mp, d. 45 m, intravilan, teren asfalt toate utilitatile, PUZ si PUD aprobate autorizare directa POT 40%, CUT 3, H max= S+P+5E+6R, Cert de Urb in termen de valabilitate apropiere metrou Straulesti pret/ mp, **200 €;** ☎0728.859.999 ovb2@yahoo.com

337. **Sector** 4 zona Dedeman Giurgiului 500 mp, d. 20 m, intravilan, proprietar vand teren 500 mp, cu deschidere 20 mp, deschiderea se poate face pe 2 parti-2 strazi! Terenul este situat in apropiere Dedeman Soseaua Giurgiului, zona industriala; **75.000 €;** ☎0721.286.389 stanescu.anca@yahoo.com

338. **Sector 4, Drumul Dealul Padurii, 4090 mp, d. 99 m, intravilan, colt cu Drumul Crucii nr. 104-110, teren, L=99.68 Drumul Crucii nr. 104-110; l=41,04 Drumul Padurii, cadastru si intabulare, pret/mp, 70 €; ☎0740.217.126/ 0726.731.259**

339. **Sector** 5 300 mp, d. 19 m, intravilan, teren CUT p+1, **30.000 €;** ☎0745.082.083

340. **Sector** 5, Salaj, Ciubotica Cucului, 310 mp, d. 13 m, intravilan, teren construibil Salaj, zona buna intre case si este un bloc in apropierea terenului, se poate construi si un bloc pe teren, **50.000 €;** ☎0761.525.036

341. **Sector** 6, 300 mp, d. 90 m, intravilan, vand casa si teren in zona Militari, strada Barsanesti, sector 6. Terenul are o suprafata totala de 300 mp. **130.000 €;** ☎0736.455.352

342. **Sectorul** 5, 511 mp, d. 37 m, intravilan, particular vand teren 511 mp dubla deschidere str. Ghiciceni cu Furnalului nr. 1. Dubla deschidere. Ideal bloc, certificat de informare este permis P+2+Ms. Toate utilitatile la teren. Multumesc. Aurel. **400 €;** ☎00353874652427 aureldinca1976@gmail.com

343. **Sectorul** 5, 511 mp, d. 37 m, intravilan, particular vand teren 511 mp dubla deschidere str. Ghiciceni cu Furnalului nr. 1. Dubla deschidere. Ideal bloc, certificat de informare, este permis P+2+Ms. Toate utilit?ile la teren. Multumesc. Aurel **400 €;** ☎00353874652427 aureldinca1976@gmail.com

344. **Sinaia** Posada, 4800 mp, d. 15 m, intravilan, vand teren, Prahova, Sinaia-Posada, deschidere 15mp la DN1 (drumul national, Bucuresti - Brasov, in apropierea muzeului, castel, 4800 mp, deschidere de 15m la DN1, la 10m toate utilitatile, **21 €;** ☎0724.506.414 strainul0@yahoo.com

345. **Sinaia, 1000 mp, teren plat, toate facilitatile aproape, pret negociabil; ☎0724.497.147/ 0721.570.597**

346. **Sisesti,** 9788 mp, d. 50 m, intravilan, teren intravilan sector 1, Sisesti. **3.425.800 €;** ☎0727.834.285 vitalestate0@gmail.com

347. **Sisesti,** Bucuresti 358 mp, d. 20 m, intravilan, Renet Real Estate Network va prezinta un teren intravilan pretabil pentru casa/vila intr-o zona foarte cautata a Bucurestiului, **90.000 €;** ☎+40736013770 alex@alexandrudobrea.ro

348. **Snagov,** 2980 mp, d. 36 m, intravilan, Gruiu, Lipia, deschidere la drumul judetean asfaltat DJ 101, terenul este scos integral din circuitul agricol, gaze, curent, canalizare in lucru, este la coborarea de pe A3 la km 35, pozitie buna. **35 €;** ☎0766.291.292 peiadaniel@gmail.com

349. **Snagov,** 650 mp, d. 20 m, stradal, langa padure, gaze, lumina, canal, pret/mp, **90 €;** ☎0723.527.076

350. **Snagov,** 50 m de lac, pozitie excelenta, 224 mp, d. 12 m, intravilan, merita, ocazie, ideala investitie casa de vacanta sau locuit, zona superba, vecini linistiti, pozitionat langa constructii, liceu aproape, utilitati pe strada, verdeata, ferit de trafic, ocazie, acte ok, rugam seriozitate, **9.500 €;** ☎0764.841.843/ 0740.687.595

351. **Snagov,** Ciofliceni padure teren intravilan 5585 mp, d. 22 m, intravilan, **173.135 €;** ☎0729.074.876 florin@norisk.ro

352. **Snagov,** Ciofliceni, 3000 mp, d. 30 m, intravilan, langa manastirea catolica, ideal hotel, camin, servitute 6 metri, acces direct padure, gaze, curent la servitute, ingradit. 40 euro / mp, **40 €;** ☎0744.754.597

353. **Snagov,** Ciofliceni, intravilan, zona vile noi, toate utilitatile, str. Avram Iancu x Stefan cel Mare cu intrare rezidentiala, lot parcelabil 8.600 mp, pregatit, imprejmuit, pentru constructii (gaze, canal, electric, asfalt). Se vinde tot lotul. Investitori, pret/mp, **25 €;** ☎0723.378.858

354. **Snagov,** Ciofliceni, la b-dul principal, 1000 mp, d. 50 m, intravilan, proprietar. Lot de casa, acces din bulevardul principal pe drum de servitute 4 m latime, toate utilitatile. Acte de proprietate complete, liber de sarcini. Acces rapid la A3 Bucuresti-Ploiesti. **35 €;** ☎0734.228.855 norair.manea@gmail.com

355. **Snagov,** vanzare teren intravilan 2200 mp, d. 7 m, intravilan, Snagov, Gruiu, padurea complexului Astoria, 2200 mp, pret 17 e/mp sau 2 loturi de 831 mp, pret 20 e/mp si una parcela 531 mp, pret 20 e/mp, rog seriozitate comision 1500 e+tva. **40.000 €;** ☎0760.978.331/ 0720.533.650 teraimobiliare@yahoo.com

356. **Snagov,** vanzare teren intravilan, 200000 mp, d. 145 m, intravilan, Snagov lac, 200000 mp intravilan, gaze, apa, curent, pozitie excelenta, cf un singur proprietar, pret 110 e/mp, usor discutabil, rugam seriozitate. **2.200.000 €;** ☎0784.931.644/ 0761.255.433 teraimobiliare@yahoo.com

357. **Sos.** Alexandriei, Bragadiru, 12500 mp, teren ideal pentru cartier rezidential de 4 blocuri a 224 de apartamente, parter+6E, toate utilitatile, cu PUZ efectuat, pret/mp, **165 €;** ☎0736.741.717

358. **Soseau** de centura, 10000 mp, d. 42 m, intrav

Imobiliare vânzări SPAŢII COMERCIALE, INDUSTRIALE

412. **Valeni** Dambovita, jud Dambovita, 1723 mp, d. 30 m, intravilan, Vand teren intarvilan, livada meri, peri si ciresi in punctul Vrabii localitatea Valeni Dambovita, jud Dambovita din care 241 mp "curti constructii"; **15 €;** ☎0723.406.177

413. **VASILATI, Calarasi, la 35 km de Bucuresti, intravilan, 20 hectare, construibil, 2 €/mp; ☎0722.507.708**

414. **Vatra** Luminoasa, Bucuresti 55 mp, d. 4 m, intravilan, teren Vatra Luminoasa, Magura Vulturului, **30.000 €;** ☎0722.605.166 micons@gmail.com

415. **Vedea,** Arges, 6508 mp, d. 33 m, intravilan, utilitati: electricitate, apa. **8.500 €;** ☎021.406.91.09

416. **Vidra** de Ilfov dupa comuna Berceni, 5 euro/mp 414 mp, d. 22 m, extravilan, cadastru, intabulare, 5 loturi disponibile 15 km de Bucuresti, padure, rau Arges, zona terenuri, fara utilitati, acces drum pamant aproximativ 3km estravilan, variante auto dupa 2008 automate +, - diferenta, **5 €;** ☎0766.291.292 peiadaniel@gmail.com

417. **Vidra,** Ilfov, 5500 mp, d. 15 m, intravilan, electricitate la limita proprietatii. Deschidere: 14.58 m, **10.000 €;** ☎021.406.91.09

418. **Vladiceasca - Ilfov, intravilan, George Enescu - Lac Snagov, vand parcela B - 500 mp cu 21.000 Euro si extindere la parcela C - 650 mp, deschidere peste 22 m, toate uitlitatile, 21.000 €; ☎0774.650.428**

419. **Voinesti,** Gemenea, Dambovita, 1200 mp, d. 7 m, intravilan, Livada intre case iesire strada asfaltata aproximativ 60 pomi fructiferi strabatutta de un parias cu apa la 20 km de Targoviste, Dn72 splendida pentru orice; valorificare, constructie, relaxare, **4.500 €;** ☎0722.200.209 catalintanase50@yahoo.com

420. **Voluntari,** Matei Millo 500 mp, d. 25 m, intravilan, intre case, intr-un mic cartier, acces pe strada linistita foarte larga de 10 m si cu trafic f. redus, 100 m de M. Millo, in zona nou construita, se poate construi si casa si bloculet pana la p+2e+m, **95.000 €;** ☎0740.111.969 liviu.marinel@rupi.ro

421. **Voluntari,** primarie, 675 mp, d. 15 m, intravilan, va propun spre vanz. un teren de 675 mp, cu deschidere la 2 strazi, astfel se poate parcela usor pentru 2 proprietati distincte. Strada este asfaltata, are toate utilitatile cu acces rapid la mj de transp. **130.000 €;** ☎0723.486.649

422. **Voluntari, Str Mircea Marinescu, nr 67 2500 mp, intravilan, teren de vanzare 2500 mp, proprietar, zona cartier vile noi, 140 €; ☎0735.165.002**

423. **Zahanaua,** Targsoru Vechi, dupa Ploiesti Vest 800 mp, d. 26 m, intravilan, teren intravilan, bun de constructie casa, toate utilitatile la poarta, deschidere mare, se pot construi si doua case. Total teren 800 mp. Pe drumul de Buftea, imediat dupa Ploiesti Vest. La 5 km **33 €;** ☎0732.133.233 iuliantoaneta@yahoo.com

424. **Zona** I-a, strada Teleajen 47, 330 mp, teren cu casa, gaze, desch. 9,3, 700 euro/mp; ☎0740.670.076

Spaţii comerciale, industriale

1. **1 Decembrie,** S.U. 1000 mp, sp. industrial, sector 3 hala productie suprafata 1248 mp si teren 1350 mp conform schitei atasate), inaltime 8 m, pod rulant, **689.000 €;** ☎0724.226.342/ 021.312.59.99 cristian@k-imobiliare.ro

2. **Banu** Manta, spatiu comercial, S.U. 60 mp, sp. comercial, **48.000 €;** ☎0729.101.123 valeriu@valeriustancu.ro

3. **Basarabiei, S.U. 1500 mp, vand hala 170 mp, etaj, birouri, cladire suprafata 140 mp, subsol zona Basarabiei, poarta 2.Pret negociabil. 450.000 €; ☎0770.447.269**

4. **Bucuresti** S.U. 178 mp, sp. comercial, 178 mp, vitrina 22 m compus din 2 spatii alaturate, 2 gr sanitare, 2 intrari, utilitati separate. Spatiul de 53 mp 220.000 eur. Spatiul de 125 mp 330.000 eurDaca se achizitoneaza impreuna 499.000 eur **220.000 €;** ☎0723.649.662/ 0722.258.483 maria.girbou@gmail.com

5. **Bucuresti** S.U. 550 mp, sp. comercial, 8 camere spatiu comercial la parter cu terasa lift compus din s+p +4 etaje curent trifazic an constructie 2016 suprafata construita 700 mp desfasurat util 550 mp teren suprafete totala 280 mp ☎0773.886.826/ 0744.372.439 nistor_house@yahoo.com

6. **Bucuresti** S.U. 6000 mp, sp. depozitare, in loc de chirias, mai bine proprietarul unui spatiu industrial situat in Bucuresti, in imediata apropiere a centurii **600.000 €;** ☎0766.603.000 cameliasimilea@gmail.com

7. **Bucuresti,** S.U. 222 mp, sp. comercial, strada Odoarei, nr. 26 spatiu comercial la vanzare sau inchiriere **268.000 €;** ☎0773.886.826 nistor_house@yahoo.com

8. **Bucuresti,** S.U. 670 mp, spatiu birouri, un hotel de vanzare in mijlocul Bucurestiului, un hotel careia i se poate schimba usor destinatia. **1.300.000 €;** ☎0766.603.000 cameliasimilea@gmail.com

9. **Bucurestii** Noi spatiu comercial de vanzare S.U. 46 mp, **134.000 €;** ☎0755.968.387 nicolae@bucurestispatiicomerciale.ro

10. **Calea** Mosilor, intersectie St. cel Mare, Bucuresti S.U. 146 mp, sp. comercial, proprietar, vand spatiu comercial stradal in rond in intersectia Calea Mosilor cu St cel Mare, 146 mp utili, vitrina 9 m, cu posib. terasa, are si acces secundar, racord la apa separat de bloc, liber **615.000 €;** ☎0724.370.654 anamariagotzinger@yahoo.com

11. **Calea** Rahovei, stradal, S.U. 1800 mp, spatiu birouri, in apropiere de piata Unirii calea Rahovei, parter spatiu comercial si restaurant la etajele 1, 2, 3 si 4 cladire de birouri construita 2004, inchiriata 100 % aduce un venit de 13.000 euro pe luna **1.500.000 €;** ☎0773.886.826 nistor_house@yahoo.com

12. **Calea** Vacaresti, S.U. 74 mp, Sun Plaza, constructie 2016, parter, pana in prezent a fost inchiriat la suma de 800 euro, amenajat pentru Cofetarie /Patiserie, pret negociabil/ urgent. **65.000 €;** ☎0769.272.638

Mihăileşti, Giurgiu, Calea Bucureşti nr. 74, hotel restaurant

HOTEL: 20 camere, pretabil azil, policlinică etc.

RESTAURANT: 200 locuri, terasă 100 locuri cu vedere la lacul de acumulare Argeş

Preţ discutabil

Tel: 0722.248.179

13. **Calea** Victoriei, S.U. 180 mp, sp. comercial, Sala Palatului, 180 mp, doua nivele, randament inchiriere 10%, recuperarea investitiei in 10-12 ani, se preda inchiriat, negociabil. **800.000 €;** ☎0771.775.600

14. **Catelu** - SCM Electrobobinaj S.U. 706 mp, vinde spatiu productie in Platforma Catelu; ☎0745.068.159

15. **Clinceni,** primarie, S.U. 1000 mp, sp. comercial, spatiu 1.000 mp suprfata utila, 2.000 mp teren, 2 sali evenimente, bucatarie, 12 camere, pretabil hotel, restaurant, scoala/ gradinita, azil batrani, clinica, etc, toate utilitatile, **350.000 €;** ☎0726.641.110 georgianasimonarusu@gmail.com

16. **Colentina,** S.U. 13 mp, loc de parcare subteran in cel mai bine cotat complex residential din Colentina - Rose Garden; **10.000 €;** ☎0786.290.436 andreea.mirea@rsm.ro

17. **Colentina,** Sector 2, vand spatiu comercial bine amplasat, transformat, cu autorizatie, **75.000 €;** ☎0764.868.815

18. **Colentina,** str. Gherghitei, S.U. 800 mp, spatiu birouri, viitoarea iesire la autostrada A3 Bucuresti, cladire S+P+2, 800 mp construiti, finalizata 2010, fundatie pt. o alta hala 75 mp, teren total 2.000 mp, deschidere 22 m, pret neg., **900.000 €;** ☎0751.053.625/ 0751.053.622 sigmaserviceimob@yahoo.com

19. **Complex** Obregia stradal pe Bd. Obregia **320.000 €;** ☎0745.943.017 tedy@bucurestispatiicomerciale.ro

20. **Comuna** Roesti, Valcea, S.U. 663 mp, sp. comercial, magazin alimentar si cladire P+E+M, suprafata construita: 663.97 mp, suprafata teren: 865 mp, **61.000 €;** ☎021.406.91.09

21. **Domnesti,** Ilfov S.U. 113 mp, sp. comercial, Spatiu (casa) de vanzare in suprafata de 113 mp la parter si 40 mp la mansarda , stradal, suprsfata teren 348 mp cu o deschidere de 22 ml .Imobilul este racordat la utilitati gaz,curent, internet) **67.000 €;** ☎0799.641.233 Mrs85marius@yahoo.com

22. **Dorobanti,** S.U. 322 mp, spatiu birouri, TVR, Primaverii, spatiu birouri P+4E, suprafata utila 322 mp, suprf. construita 400 mp, 5 apartamente distincte de 2 camere, an 1998, teren 90 mp, 5 bai, centrala termica, liber, negociabil. **400.000 €;** ☎0763.839.539/ 031.438.12.51 george@regalhouse.ro

23. **Dorobanti,** Eminescu, S.U. 230 mp, spatiu birouri, de vanzare/inchiriere casuta interbelica cu elemente arhitecturale open space finalizata 05/2018, spatiu destinat pentru: birou notarial, atelier fashion, cabinet stomatologic. **410.000 €;** ☎0765.929.485 Cbf.dani@yahoo.ro

24. **Drumul** Taberei, Timisoara, Afi-Plaza S.U. 54 mp, spatiu birouri, vanzare, spatiu comercial, transformat din apartament doua camere, arter de bloc, 50 mp, acces stradal, bd. Timisoara intre Afi si Plaza, liber, toate actele pentru vanzare, pret user negociabil **63.500 €;** ☎0760.654.542 george.concept@yahoo.com

25. **Eminescu** S.U. 45 mp, sp. comercial, spatiu comercial din destinatie, stradal, parter 23,63 mp compus din sala vanzare, spatiu depozitare si grup sanitar; subsol: 20.74 mp compus din hol si birou, vitrina stradala, **47.000 €;** ☎0725.084.444/ 021.210.76.00 ancasweethome@gmail.com

26. **Eminescu,** S.U. 3000 mp, spatiu birouri, Piata Romana, Eminescu, Vasile Lascar, s+p+5, 75 cam, parcare subterana 30 masini, lift, constructie 1995, pretabil butique hotel, stare foarte buna, rog maxima seriozitate, pret cu tva inclus. **2.500.000 €;** ☎0722.560.930/ 0763.863.822 teraimobiliare@yahoo.com

27. **Floreasca,** Bucuresti, S.U. 844 mp, sp. comercial, Oportunitate! Boutique hotel de 4 stele, la 5 minute de Piata Victoriei, complet utilat, functional, cu rezultate financiare foarte bune, ☎0724.891.819 cris.bogasievici@gmail.com

28. **Galati,** S.U. 423 mp, sp. comercial, spatiu comercial la parterul unui bloc de locuinte; **165.000 €;** ☎021.406.91.09

29. **Ghencea,** S.U. 66 mp, sp. comercial, spatii comerciale Ghencea, cu suprafete intre 66 si 266 mp. Pretul este de 1600 euro/mp + TVA; ☎0756.209.999/ 0743.150.150

30. **Giulesti,** 9 Mai, S.U. 40 mp, sp. comercial, spatiu comercial, parter, 40 mp, acces stradal, cu grup sanitar, centrala proprie, aer conditionat, pentru activitate de birou, nu se preteaza pentru magazin. **250 €;** ☎0752.036.997/ 0765.400.929

31. **Giurgiului,** Dedeman, hala industriala, sector 4, S.U. 3000 mp, sp. industrial, hala industriala, Bucuresti, sec.4, Dedeman, Giurgiului, P+E in suprafata de 3100 mp, supafata construita la sol 1950, suprafata teren 2760, mijloace de transport. Pret 600000 e. **600.000 €;** ☎0760.899.062 macedon.rosu@gmail.com

32. **Gradinari,** 22 km de Bucuresti, langa gara S.U. 200 mp, sp. industrial, Hala de productie alimentara g, f, p, termopane, birou, baie, bucatarie, curent 380v, apa curenta, canalizare, centrala termica, calorifere, teren 1000 mp, gard, **42.000 €;** ☎0744.842.418 dardariali@yahoo.com

33. **Grivita** Podul Grant Turda, S.U. 430 mp, spatiu birouri, cladire construita pentru sediu firma, birouri-productie, d+p+1+2, amplasata retras, intr-o zona linistita, Strada Manastirea Putna nr.16, particular, **475.000 €;** ☎0731.461.711/ 0734.702.713

34. **Hoteluri** la cheie S.U. 1117 mp, sp. comercial, de vanzare Bucuresti 12 camere, cladire 2018, mobilat, utilat, Eforie Nord Aparthotel 15 apartamente si o garsoniera mobilate utilate, afaceri pornite, cotatii bune, randamente fin., **600.000 €;** ☎0756.923.564 ocaziebuna@gmail.com

35. **Iancului,** spatiu comercial 38 mp, S.U. 38 mp, **150.000 €;** ☎0755.968.387 nicolae@bucurestispatiicomerciale.ro

36. **Imobil,** S.U. 10000 mp, spatiu birouri, ultracentral, 2 cladiri de birouri ideal pentru investitie pe termen lung, in 12 ani se recupereaza suma platita. **7.500.000 €;** ☎0773.886.826/ 0744.372.439 nistor_house@yahoo.com

37. **Ion** Mihalache spatiu comercial de vanzare S.U. 140 mp, sp. comercial, **350.000 €;** ☎0745.943.017 tedy@bucurestispatiicomerciale.ro

38. **Ion** Mihalache, Piata Chibrit, str. Soveja, S.U. 137 mp, spatiu birouri, proprietar vand parterul unei cladiri P+2, in prezent este utilizata partial pt. birouri, partial hala de productie, dar poate fi transformata in birouri, spatiu comercial **88.500 €;** ☎0736.422.819 conect20000@yahoo.com

39. **Iuliu** Maniu, Dreptatii, S.U. 14 mp, Militari, Dreptatii spatiu comercial 14 mp pretabil amanet, exchange, loto, casierie cu toate utilitatile, grup sanitar, alarma-monitorizare, aer conditionat. Concesiune pe 49 ani. Mai sunt 36 ani din contract. **23.000 €;** ☎0768.699.802 petrus.micu@yahoo.com

40. **Jilava,** pod centura, Sos. Giurgiului nr. 33 A, S.U. 127 mp, sp. comercial, parter, spatiu, vitrina 12 ml, parter bloc, stradal, 2 intrari, 380V, curent, apa, gaze, parcare, particular, cu supraf. constr. 152, acte in regula, **52.500 €;** ☎0722.229.143

41. **La** 50 m de Soseaua Nationala, S.U. 330 mp, sp. depozitare, hala plus birouri, fosta fabrica de mobila, toate conditiile, 230 m hala, 100, mp birouri, total teren 360 mp, de inchiriat sau vanzare la pretul zonei. Pret negociabil, **119.900 €;** ☎0744.301.750 cripetservice@gmail.com

42. **Mihai** Bravu, str. Vailor 8 A, S.U. 66 mp, sp. comercial, Mihai Bravu str. Vailor 8 A, 2 spatii comerciale, 38.27 mp. grup sanitar si 28 mp, cu vitrine si intrari separate din strada Vailor, bloc 2017 **70.000 €;** ☎0769.076.168/ 0724.306.586 valentincristea2001@yahoo.com

43. **Mihailesti,** Giurgiu, Calea Bucuresti nr. 74, hotel restaurant. Hotel: 20 camere, pretabil azil, policlinica etc. Restaurant: 200 locuri, terasa 100 locuri cu vedere la lacul de acumulare Arges, disc., ☎0722.248.179

44. **Militari,** Metro, S.U. 170 mp, Militari, Metro, spatiu comercial de vanzare,cu suprafata vitrata stradala 10 ml, la demisol imobil nou finalizat, statie Ratb 138 si 178 in fata spatiului, locuri parcare, apa, centrala termica, curent. **167.000 €;** ☎0733.248.555 alinagabriela2002@yahoo.com

45. **Militari,** Metro, S.U. 65 mp, sp. comercial, Militari, Metro, spatiu comercial de vanzare,cu suprafata vitrata stradala 7 ml, la demisol imobil nou finalizat, statie Ratb 138 si 178 in fata spatiului, locuri parcare, apa, centrala termica, curent. **64.350 €;** ☎0733.248.555 alinagabriella2002@yahoo.com

46. **Mosilor,** S.U. 65 mp, sp. comercial, apartament 2 camere+hol+grup sanitar, amenajat cabinet medical cu 2 sali consultatii+sala de asteptare; **122.000 €;** ☎0722.330.307/ 0723.272.097 carinaimobiliare@yahoo.com

47. **Pantelimon** DN3, S.U. 100 mp, stradal, imobil compus din: mic restaurant+ terasa, spatii depozitare 275 mp, compartimentate, total teren 1600 mp/ d= 39 m. **280.000 €;** ☎0722.511.217/ 0762.628.915 uigimob@yahoo.com

48. **Piata** Delfinului, la bulevard, S.U. 45 mp, sp. comercial, statia de autobuz 243, spatiu comercial, transformat, toate autorizatiile, 45 mp. Spatiul este inchiriat si functioneaza ca salon de infrumusetare. **75.000 €;** ☎0755.650.576 mgmetalsoft@yahoo.com

49. **Piata** Kogalniceanu S.U. 25 mp, sp. comercial, spatiu comercial stradal, 25 mp, ac, grup sanitar, vitrina, bloc fara bulina, **69.000 €;** ☎0735.883.452 daniel.enache@centralimobiliare.ro

50. **Piata Ramnicu Sarat, Liviu Rebreanu, S.U. 228 mp, sp. comercial, complex comercial 228 mp, teren aferent 140 mp, fatada 2 vitrine, vitrina laterala. 460.000 €; ☎0722.741.523**

51. **Piata** Unirii langa Horoscop, Bucuresti S.U. 680 mp, sp. comercial, spatiu comercial compus din s+p+1+m cu o amprenta de 186 mp, are un teren in proprietate de 541 mp, este pe firma, **541.000 €;** ☎0773.886.826/ 0744.372.439 nistor_house@yahoo.com

52. **Piata** Victoriei, bd. Ion Mihalache Bucuresti S.U. 600 mp, spatiu birouri, cladire de birouri d+p+1+2+3+4, 5.700 mp construit desfasurat, este la vanzare dar si la inchiriere **6.200.000 €;** ☎0773.886.826 nistor_house@yahoo.com

53. **Piata** Victoriei, imobil ultracentral, S.U. 634 mp, oportunitate, imobil de lux, cu d+p+et1+et2+et3+et4, terasa circulabila, Victoriei, zona protejata,finalizare august 2018. Ansamblul este structurat in 4 apartamente de 3 camere; cate 1 apartament/nivel. ☎0723.515.009 cris.bogasievici@gmail.com

54. **Ploiesti,** predare afacere, vanzare pensiune, cartier Albert S.U. 850 mp, sp. comercial, **900.000 €;** ☎0758.098.010 gulianu.karola@galaxyimob.ro

55. **Rahova,** Pucheni, zona Confort Urban, S.U. 50 mp, sp. comercial, spatiu comercial cu vad, suprafata utila 53 mp, cu vitrina stradala si acces direct, amplasat in statia autobuzului 227, in zona pietei de legume si fructe, zona cu trafic pietonal intens. **44.000 €;** ☎0762.036.921 ramona.citu@gmail.com

Imobiliare CUMPĂRĂRI/SCHIMBURI

56. **Salaj,** Rahova, sector 5, S.U. 216 mp, sp. comercial, cladire noua s+p+1+m, stradal, cu vad comercial, la 10 min. de Unirii. Doua spatii comerciale p si etaj cu intrari separate+ afacere la cheie pe profit. Plec din tara. Asigur consiliere, negociabil, **109.000 €;** ☎0737.172.410

57. **Sarata** Monteoru, pensiunea La Padure, Buzau, S.U. 560 mp, sp. comercial, comision 0,s+p+2e+m, 2007,158 mp amprenta,2000 mp teren,68 mp subsol,8 camere duble, 2 ap, 2 camere, birouri, restaurant, terasa, clienti fidelizati, investitie foarte eficienta, amplasament deosebit. **275.000 €;** ☎0755.022.290/ 0758.323.323 office@imobservicecenter.ro

58. **SCM** Radio Progres vinde spatiul comercial proprietate situat in Bd. Alexandru Obregia nr. 25A, sector 4, Bucuresti, stradal, in Complex comercial P+Et. (68,37 mp+171,7 mp)=240,07 mp suprafata utila. Relatii la tel. Oferte pe mail; ☎0758.303.020/ 021.313.42.77 radioprogres@gmail.com

59. **Sector 1, S.U. 110 mp, sp. comercial, vand sau inchiriez restaurant complet utilat situat in strada Occidentului nr 44, fost Dolce Vita , a functionat 20 ani, inchis din Septembrie 2017, direct proprietar, pretul include spatiul si toate utilajele, pret discutabil; 200.000 €; ☎0744.552.553**

60. **Sector** 4, str. Rezonantei, Scoala 96 S.U. 90 mp, Inchiriere spatiu parter vila (90 mp parter si 40 mp demisol), gresie si faianta, spatiu deschis, baie cu dus, gaze, centrala, alarma, aer conditionat, camera video, paza în zona, garaj (la nevoie), **650 €;** ☎0767.683.241 celia_dana@yahoo.com

61. **Sector** 6, bd. 1 Mai nr. 31, fost Compozitorilor, S.U. 60 mp, sp. comercial, autorizatii 100% eliberate de primaria sector 6 apartament modificat in spatiu comercial receptie lucrare executata ideal firma, vitrina 12 m la bulevard 1 Mai, spatiul este inchiriat cu autorizatii **160.000 €;** ☎0785.770.921 mihai_mitu1@yahoo.ro

62. **Sos.** Chitilei, Pod Constanta, stradal S.U. 80 mp, sp. comercial, Spatiu de vanzare sau inchiriere cu suprafata de la 80 pana la 600 mp. Posibilitate de compartimentare. Vad comercial. Zona in plina dezvolatare. Mai multe detalii la telefon, **12 €;** ☎0765.531.801 nord.office1@gmail.com

63. **Soseau** Giurgiului nr 118 Piata Progresul, S.U. 96 mp, sp. comercial, vand sp com dupa cum urmeaza: 96mp = 535.000 euro f chirias, 40 m = 250.000 euro cu chirias,alte 3 sp (se vand impreuna) cu chiriasi in total 150mp = 1100 000 euro = chirii 6500 euro, 85 ☎0744.510.999 dorutasbac@yahoo.com

64. **Soseaua** Alexandriei pachet de 4 spatii comerciale S.U. 207 mp, **260.000 €;** ☎0745.943.017 tedy@bucurestispatiicomerciale.ro

65. **Spatiu** comercial 95 mp ptr investitie S.U. 95 mp, **115.000 €;** ☎0755.968.387 nicolae@bucurestispatiicomerciale.ro

66. **Spatiu** comercial de vanzare 20 mp s.u. S.U. 20 mp, **42.000 €;** ☎0755.968.387 nicolae@bucurestispatiicomerciale.ro

67. **Strada** Traian, vanzare spatiu comercial S.U. 168 mp, sp. comercial, **340.000 €;** ☎0745.943.017 tedy@bucurestispatiicomerciale.ro

68. **Unirii,** bulevard, S.U. 2300 mp, spatiu birouri, cladire birouri d+p+7 nivele suprafata utila 2 e 130 mp pe etaj, cladire inchiriata 100% valoarea chiriei lunare este de 20.000 euro, constructie 2010 clasa de birouri A fara intermediari, **3.900.000 €;** ☎0773.886.826 nistor_house@yahoo.com

69. **Universitate** - Coltei spatiu comercial S.U. 59 mp, **75.000 €;** ☎0746.481.045 catalin@catalinserbanescu.ro

70. **Victoriei,** ideal sediu office si locuinta S.U. 461 mp, spatiu birouri, **634.900 €;** ☎0735.551.422 florin.toma@catoma.ro

Cumpărări, schimburi

1. **Agentia** Consens cumpara si vinde garsoniere, apartamente, case, terenuri pentru constructii blocuri, numai in Bucuresti. Achitam datorii intretinere, sulte de succesiuni, perfectam cadastru, intabulare, c. energetic; ☎0766.448.008

2. **Apartament.** Familie particulara cumparam urgent apartament intr-un bloc civilizat, banii sunt cash, fara agentii de intermediere; ☎0729.280.228

3. **Balta** Alba, Th. Pallady, Drumurile Gura Siriului, 1 Decembrie 1918, 1 Mai, Auchan, Balta Alba, Baneasa adiacente, Colentina adiacente, Pantelimon, Th. Pallady adiacente, Dristor, Vitan, Vacaresti, Titan parc, zona centrala, nord, Snagov, Cernica, ☎0722.511.217/ 0762.628.915 uigimob@yahoo.com

4. **Berceni** cumpar garsoniera sau apartament, ofer plata cash; ☎0774.044.252

5. **Berceni,** Oltenitei, Obregia, Emil Racovita, Luica, Aparatori, Giurgiului, Resita etc., cumpar garsoniera. Exclus agentii, plata credit ipotecar, eventual o parte cash; ☎0766.448.008

6. **Berceni,** Vacaresti, Oltenitei, Aparatori, cumpar 2 camere Emil Racovita, Obregia etc., exclus constructii noi, prefer constructii vechi, exclus agentii. Plata credit ipotecar, eventual o parte cash; ☎0766.448.008

7. **Bragadiru** Residence, cumparam terenuri, imobile Bragadiru Residence cu sediul pe strada Monumentului, nr. 6J, parter achizitioneaza cu plata cash diferite suprafete de teren in zona Bragadiru, Prelungirea Ghencea, cartier Latin, Mihai Eminescu, etc., ☎0730.668.987 office@bragadiruresidenceexclusiv.ro

8. **Bucuresti** Agentia Nelbo imobiliare, cumpara plata pe loc cash apartamente garsoniere, case terenuri in Bucuresti. Achitam datorii si situatii de urgenta. Program non stop; asteptam si mesaj; ☎0758.200.203/ 0722.625.665

9. **Bucuresti** cumparare apartamente, garsoniere situate in zonele Dristor, Titan, Iancului, Stefan cel Mare, Dorobanti, Titulescu, Tineretului, Vacaresti, Vitan. K Imobiliare Consult; ☎0737.174.779 marius@k-imobiliare.ro

10. **Bucuresti** toate sectoarele si imprejurimi, certificate energetice in 12-24 ore la preturi minimecadastre si intabulari la termen sau urgenta, inclusiv pregatirea actelor pentru inscrierea in cartea funciara. Promtitudine si seriozitate ☎0722.612.915 constantimob@yahoo.com

11. **Bucuresti,** Agentia Valmarket cumpara, vinde urgent direct de la proprietari garsoniere, apartamente, orice zona, avem clienti seriosi, plata pe loc, comision minim, cadastru, intabulare, cu noi vindeti rapid si sigur; ☎0784.700.888/ 0724.413.513 valmarketcont.imob@gmail.com

12. **BUCURESTI,** agentie imobiliara, 25 de ani experienta, cauta garsoniere, apartamente, case- vile, promovare gratuita, pentru clienti foarte seriosi. Plata pe loc sau credit; ☎0726.027.871 acontimo@yahoo.com

13. **Bucuresti,** caut garsoniera,apartament,casa cu plata in rate. ☎0768.500.865

14. **BUCURESTI,** seriozitate si operativitate, cautam urgent garsoniere apartamente si case indiferent etaj confort sau zona, pentru exclusivitati oferim cadastru si certificat energetic gratis, ☎0765.400.929/ 0722.498.911

15. **Bucuresti,** 1, 2, 3 sect. si zona N si E Ilfov 1, 2, 3 sect din Bucuresti plus zonele de N si E din Ilfov, cumpar/schimb/reprezint proprietatea dvs. imobiliara. Va ofer variante de vanzare urgenta, directa, cu cash sau catre clientii in asteptare; ☎0747.825.874 marius@murzea.ro

16. **Bucuresti,** cautam urgent garsoniere, apartamente, inclusiv mosteniri sau ipoteci, zona centrala; ☎0722.259.031 eu_pd@yahoo.com

17. **Bucuresti,** tranzactii rapide, seriozitate maxima, administram, inchiriem, apartamente, case-vile, terenuri, etc., cu datorii, ipoteci, efectuam cadastru-intabulare, energetic, consultanta gratuita-maxima seriozitate, profesionalism, tranzactii rapide si sigure. **199.000 €;** ☎0722.522.232

18. **Bucuresti.** Agentia Smart Future Profesional cumpara indiferent sectorul. Cadastru gratuit. Experienta, seriozitate si profesionalism garantate; ☎0721.593.744/ 0786.458.152

19. **Casa** de caramida renovabila cumpar casa la asfalt, cu acte in regula, in comunele Peris, Ciolpani, Snagov, Gruiu, Nuci sau Moara Vlasiei. Utilitati minime: curent si apa curenta, ofer intre 5.000 si 15.000 Euro. Cer seriozitate **15.000 €;** ☎0727.864.288

20. **Cumpar** garsoniera sau apartament casa curte preiau cu datorii efectuez cadastru intabulare succesiuni pt apartament ofer garsoniera + diferenta ☎0773.910.634

21. **Cumpar apartament 3 camere, dec., constructie 1978-1990, etaj 1-4, zona Piata Muncii, Baba Novac, Dristor, Titan, ☎0723.282.415**

22. **Cumpar** apartament sau casa in Bucuresti, cu sau fara imbunatatiri, **95.500 €;** ☎0721.677.893/ 0734.393.958

23. **Cumpar** apartament, garsoniera, casa, spatiu com casa, spatiu com, apartament garsoniera, plata cash, **50.000 €;** ☎0736.424.864

24. **Cumpar** casa la maxim 35 km de Bucureti,Ilfov,Giur Cumpar casa la maxim 35 km de Bucureti (Ilfov, Giurgiu, Dambovita, etc) cu contract de vanzare-cumparare pe rate, ofer maxim 16000 euro (acestia sunt toti bani pe care-i pot oferi) in rate egale a cate 300-400 euro lunar. **16.000 €;** ☎0771.431.740 instalabc@yahoo.com

25. **Cumpar** cu plata cash sau preiau cu datorii apartamente, garsoniere in toate sectoarele Bucurestiului; ☎0773.910.549 Olteanugabriel1986@yahoo.com

26. **Cumpar** garsoniera confort 1, zona Petre Ispirescu, Sebastian, fara imbunatatiri; ☎0761.687.178

27. **Cumpar** garsoniera 40mp Unirii-Cam de Comert, cash, persoana fizica, cumpar garsoniera >40mp, Unirii - Camera de Comert, etaj intermediar, cu vedere buna. Ofer 50-80.000 cash, plata pe loc. Nu ofer comisioane; **80.000 €;** ☎0725.343.936 doarbusiness@gmail.com

28. **Cumpar** inchiriez sau administrez Hotel Pensiune Cladire office sau cladire bloc locuinta residentiala (pentru aparthotel), Bucuresti, Valea Prahovei, Brasov, Sibiu, Cluj, la Marea Negara si in Delta Dunarii, intre 25 si 300 de camere, **8.000.000 €;** ☎0773.886.826

29. **Cumpar** teren 3.000 mp, Vacaresti, cu PUZ; ☎0733.477.229

30. **Cumpar** teren pentru investitie doar in Bucuresti Sect. 1, 2, 3, 4, 5 si 6 ☎0765.929.485

31. **Cumpar** teren Bucuresti. Prosud Invest cumpara in Bucuresti, central, ultracentral, periferic, terenuri orice suprafete, pretabile constructii apartamente, birouri, comercial, hotel, rezidential, plata cash; ☎0747.848.897 office.prosud@gmail.com

32. **Domenii,** 2 camere in vila+diferenta euro, schimb cu casa in zona sau ap. mai mare; ☎0722.644.210

33. **Fonduri** de investitii care cumpara terenuri, case si cladiri de birouri in Bucuresti. ☎0752.237.662 office@romaniainvest.biz

34. **Garsoniera.** Familie tineri cumparam urgent garsoniera sau 2 camere intr-un bloc civilizat, banii sunt cash, fara intermediari; ☎0729.280.228

35. **Imobil** Cumpar apartament sau garsoniera spatioasa, prefer fara imbunatatiri. Numai de la proprietar. Ofer plata cash; ☎0741.580.337

36. **Imobil,** cumpar spatiu comercial inchiriat la banca sau supermarket etc. **2.000.000 €;** ☎0773.886.826

37. **Imobil,** cumpar casa veche, particular, cumpar casa veche indiferent de stare, mansarda, pod mansardabil, demisol inalt, teren liber sau cu casa demolabila in Bucuresti, zona centrala civilizata. **150.000 €;** ☎0732.084.285 marianmunteatlas@yahoo.ro

38. **Imobile** Agentia Ayissa Estate, cumpara, vinde, inchiriaza urgent direct de la proprietari garsoniere, apartamente, orice zona, avem clienti seriosi, plata pe loc, ☎0761.347.231 office@ayissaestate.ro

39. **Imobile** Novaprest chiar va cumpara apartamentele, cadastru gratuit. Chiar avem clienti; ☎0766.661.912 novaprestrom@yahoo.com

Imobiliare închirieri GARSONIERE

40. **Imobile,** cumpar imobile cu uzufruct viager apartamente, garsoniere, case si terenuri, cu datorii, indiferent starea in care se afla, cu uzufruct viager(ramanere in spatiu pana la deces). Ma ocup de perfectarea actelor(cadastru, intabulare). **10 €;** ☎0722.625.665

41. **Imobile,** cumparari apartamente, societate imobiliara cu sediul la Piata Victoriei, solicitam in regim de urgenta cumpararea de, gars, ap 2, 3, 4, 5, camere numai in Bucuresti fara comision de la proprietar, rog seriozitate. ☎0760.978.331/ 0720.533.650 teraimobiliare@yahoo.com

42. **Imobile,** profesionalism si respect, stimat proprietar, chiar este posibil sa avem cumparatorul casei, terenului, apartamentului pe care il detineti. Daca vreti sa vindeti cu adevarat, va oferim profesionalism, respect si intelegere. **100 €;** ☎0758.259.731/ 0758.323.323

43. **Ofer casa gospodarie mobilata cu etaj, 7 incaperi, 2 bai, parchet, gresie, faianta, 170 mp construiti, teren 1000 mp, zona deal, contra garsoniera, ☎0740.535.916**

44. **Particular cumpar apartament zona Unirii, cu vedere la Fantani. Plata imediata; ☎0722.507.708**

45. **Particulari** familie tineri cumparam fara agentii familie tineri particulari cumparam urgent in zona buna civilizata apartament in bloc, vila, chiar si cu datorii oferim avans mare, platim cash imediat euro exclus intermediari. Rugam seriozitate. ☎0723.793.666 stpapiollon@gmail.com

46. **Ramnicu** Valcea, jud. Valcea, cumpar apartament 2-3 camere, dupa 1980, supr. 70-80 mp, parter/ et. 1, cu centrala termica; ☎0770.610.290

47. **Schimb** casa curte sat Sintesti, com. Vidra, pe un apartament 2 camere, Bucuresti; ☎0767.299.696/ 0762.714.512

48. **Schimb garsoniera central Sibiu cu similar Bucuresti plus diferenta sau schimb doua garsoniere central Sibiu cu garsoniera ultracentral Bucuresti; ☎0744.161.238/ 0773.926.647**

49. **Schimb** teren Tartasesti cu garsoniera in Bucuresti teren la intrare in Tartasesti, 1.000 mp, deschidere 22 ml, lot intre case, zona rezidentiala, apropre de padure, utilitati foarte apropre, costuri reduse de bransare schimb cu garsoniera in Bucuresti ☎0756.055.534

50. **Sectoarele** 1, 2, 3, 4, 6, 1 Decembrie, Berceni, Obor Colentina, Pantelimon, Muncii, Baicului, Teiul Doamnei, cumparam cash, case, apartamente cf. 1, 2, 3, cu datorii la intretinere, ipoteci, uzufruct viager. Cadastru, intabulare, cert. energetic la urgenta; ☎0758.200.203/ 021.242.21.53

51. **Sectoarele** 2-3, cumpar 2 camere, preferabil apropiere metrou. Exclus agentii. Plata credit ipotecar, eventual o parte cash; ☎0766.448.008

52. **Sectoarele** 2-3, cumpar casa la curte, singu curte, sau casa demolabila, minim teren 150-200 mp. Ofer pana in 100.000 Euro. Exclus agentii. Plata credit ipotecar, eventual o parte cash; ☎0766.448.008

53. **Sectoarele** 2-3, cumpar garsoniera, preferabil apropiere metrou. Exclus agentii. Plata credit ipotecar, eventual o parte cash; ☎0766.448.008

54. **Splaiul Unirii sau zona centrala, particular, cumpar apartament 2 camere; ☎0722.507.708**

55. **Teren** in Bucuresti, cumpar teren minim 300 m, doar cu situatie juridica clara, de preferat sectoarele 1, 2, 6, astept oferte. Ofer plata cash **9.999.999 €;** ☎0765.514.470 Sotto_gb

Imobiliare închirieri GARSONIERE

35. **Brancoveanu,** dec., 26 mp, mobilat, utilat, 4 statii metrou, bloc stradal, confort 2, ej 3/10, mobilata si utilata complet, 1+1, agentie, libera, **200 €;** ☎0720.039.035/ 0761.609.243 columbia.imobiliar@yahoo.com

36. **Brancoveanu,** semidec., 24 mp, mobilat, utilat partial, stradal, et 5/10, bloc izolat, usa metalica, gresie, faianta, aer conditionat, televizor, aspirator si aragaz. La cerere: frigider, masina de spalat, cuptor cu microunde **900 L;** ☎0722.235.371/ 0722.619.670

37. **BRANCOVEANU,** Budimex, semidec., 35 mp, mobilat, utilat, modern mobilata si utilata, libera. Inchiriere pe termen lung, **250 €;** ☎0723.248.673

38. **Brancoveanu,** Izvorul Oltului, dec., 33 mp, mobilat, utilat, etajul 3 din 4, dec.a, mobilata si utilata complet, fara balcon, contorizata, libera, apropiere: scoala, gradinita, centre comerciale: Piata Sudului, Berceni, Oltenitei, Emil Racovita, Obregia, **200 €;** ☎0722.792.856/ 0720.817.399 office_imobiliar@yahoo.ro

39. **Bucur** Obor metrou, semidec., 33 mp, mobilat, utilat, inchiriez, gars cf 1, sdec, bloc mixt, et 4/8, stradala, mobilta si utilata modern, g, f, t, um, parchet, ac, um, pret 240 euro. **240 €;** ☎0723.460.200/ 021.210.76.00 sweethome_imob@yahoo.com

40. **Bucur** Obor metrou, 36 mp, mobilat, utilat, la 2 minute de metrou, 8/10, stradala, bloc mixt, utilata, mobilata modern, g+f+t+um, renovata recent, a/c, aragaz, frigider, masina de spalat, hota bucatarie, contorizata, tv, internet, balcon inchis termopan, libera, **225 €;** ☎0732.859.500

41. **Bucur** Obor, Masina de Paine, semidec., 35 mp, mobilat, utilat, particular, 2/8, cf. 1, semidec., usa metalica, mobilat, masina spalat rufe, frigider, parchet, gresie, faianta, cablu, internet WI-FI, 2 lifturi, acces metrou, Kaufland **260 €;** ☎0722.460.766 viorel.angel2006@yahoo.com

42. **Bucurestii** Noi, dec., 40 mp, mobilat, utilat, Teatru Masca, parter/3, centrala proprie, **230 €;** ☎0745.067.409

43. **Bulevardul** Dacia, mobilat, utilat, la casa, proprietar gars., cf. 2, tv, internet, **140 €;** ☎0748.914.855

44. **Bulevardul** Uniriji intersectie Traian, dec., 42 mp, mobilat, utilat, garsoniera 1/7, renovata, moderna, superimbunatatiri, aer cond., x 2, **370 €;** ☎0724.229.051

45. **Burebista** aproape de Alba Iulia, garsoniera moderna dec., 40 mp, mobilat, utilat, **300 €;** ☎0734.709.930 beatrice@galaxyimob.ro

46. **Cismigiu,** dec., 30 mp, mobilat, utilat, inchiriere garsoniera Cismigiu. Aproape de Universitate, Romana, Kogalniceanu. Dispune de ac, spatii depozitare, repartitoare, acces rapid catre punctele de interes ale orasului. Agentia House Advisers; **250 €;** ☎0757.704.332 info@houseadvisers.ro

47. **Cismigiu,** dec., 34 mp, mobilat, utilat, Izvor, Piata Kogalniceanu, 2 minute Cismigiu, 4 min Izvor, parter, parcare , doar rezidenta, retras fata de bulevard, multiple posibilitati de petrecut timpul liber,1 luna avans+ 1 luna garantie, **320 €;** ☎0722.350.066 timeimob@gmail.com

48. **Cismigiu,** Conservator, Facultatea de Sociologie, semidec., 30 mp, mobilat, utilat, DNA, urgent, libera, etaj 2, frigider, aragaz, masina de spalat, zugravit, gresie, faianta, parchet, termopan, 10 minute de metrou Izvor, 1+1. Rog seriozitate, **1.300 L;** ☎0784.700.888/ 0724.413.513

49. **Colentina,** 25 mp, inchiriez gars. 2000, capat troleibuz 66, 253, **650 L;** ☎0736.238.144

50. **Colentina,** Andronache 20 mp, mobilat, utilat, primesc in gazda o doamna sau domnisoara tanara contra servicii de menaj usor si supraveghere copil, in functie de intelegere si timp acordat se mai poate oferi si diferenta din partea mea; ☎0767.177.175/ 0731.660.452

51. **Colentina,** Fundeni, str. Marului, spre Dragon, dec., 38 mp, mobilat, utilat, gars. cf. 1, et. 1/4, bloc nou, gresie, faianta, parchet, termopan, usa metalica, centrala proprie, balcon mare, loc de parcare, totul contorizat, intretinere mica, merita vazuta, plus garantie, **200 €;** ☎0742.350.553/ 0735.343.011

52. **Colentina,** str. Nistor Raileanu 1, 20 mp, in spate la Carrefour, inchiriez garsoniera la curte, constr. 1968; ☎0724.488.596

53. **Complex** Residential Theodor Palady, 35 mp, mobilat, utilat, gars., 4/10, constructie 2018, modern, totul nou, negociabil, **270 €;** ☎0767.126.631

54. **Confort** City, complex rezidential dec., 40 mp, mobilat, utilat, etaj 3, garsoniera are centrala termica proprie, masina de spalat, aragaz, frigider, mobila moderna si noua, finisaje lux, balcon spatios. Costuri mici la intretinere, constructie anul 2010 **200 €;** ☎0728.997.018 elenavladoianu@yahoo.com

55. **Costin** Georgian semidec., 36 mp, mobilat, utilat, reprezentanta Alfa Romeo -Fiat (5min) Metrou, inchiriez garsoniera confort 1, mobilat si utilat, curat, liber, bloc reabilitat termic, etaj 5 /10, bloc are 2 lifturi, liber, disponibil imediat. **900 L;** ☎0763.651.612/ 0727.291.221 georgiana_imob@yahoo.com

56. **Costin** Georgian metrou, dec., 36 mp, mobilat, utilat, inchiriez garsoniera confort 1, zona Costin Georgian, 5 minute metrou. **170 €;** ☎0720.602.023 tobosarumihairazvan@gmail.com

57. **Costin** Georgian, semidec., 31 mp, mobilat, utilat, metrou 5 min, etj 1, utilata si mobilata tineresc, curata, libera. **1.000 L;** ☎0723.578.525

58. **Dacia,** semidec., 27 mp, mobilat, utilat, ultracentral, Dacia - ASE, garsoniera mobila office, etaj 5/6, luminoasa, cu imbunatatiri, centrala proprie, ac, gresie, faianta, parchet, ofera o panorama superba asupra centrului capitalei, contract **370 €;** ☎0765.400.929/ 0722.498.911

59. **Decebal** Piata Muncii Camera/e pentru birouri de inchiriat pe dec., 12 mp, mobilat, utilat, **200 €;** ☎0726.284.310 contact@alexandrucordea.ro

60. **Decebal,** Calea Calarasilor, prima inchiriere, dec., 42 mp, mobilat, utilat, gars Cal Calarasilor stradal, renovata integral, prima inchiriere, complet mobilata si utilata lux ac, tv, electrocasnice incorporate, masina de spalat, frigider, contract Anaf, disponibila imediat. **360 €;** ☎0723.781.284

61. **Dimitrie** Leonida 300 metri de metrou dec., 37 mp, mobilat, utilat, Metalurgiei / Sos. Berceni vav Monaco Towers, 3 minute metrou Dimitrie Leonida, et. 1/6, bloc 2016, totul nou, mobila moderna, centrala termica proprie, cabina dus, magazine, loc parcare, liber, **250 €;** ☎0722.555.660 advaimob@yahoo.com

62. **Dimitrie** Leonida metrou 35 mp, mobilat, utilat, garsoniera, conf 1, mobilata si utilata modern, balcon mare, et. 4/5, cu lift, la 7 min. de metrou, 1+1, **220 €;** ☎0730.452.410

63. **Dimitrie** Leonida, Aparatorii Patriei, metrou dec., mobilat partial, utilat, Ofer spre inchiriere garsoniera zona Aparatorii Patriei 200 euro, camere 3 (trei) in zona Dimitrie Leonida 800 ron (utilitati incluse) la doamne, fara animale de companie. Acces livig, bucataria 60 m, **800 L;** ☎0721.206.116

64. **Disponibila,** Titan, Pallady, metrou 25 mp, mobilat, utilat, garsoniera disponibila imediat, langa metrou, bloc nou, locuit, etaj intermediar, mobilata si utilata cu totul nou, nu a mai fost utilizata. Costuri reduse de intretinere. Contract pe termen lung, **250 €;** ☎0741.430.423/ 0774.454.454

65. **Doamna** Ghica, semidec., 45 mp, mobilat, utilat, garsoniera de lux. Vecinatati: Pipera, Colentina, Iancului, Obor, Stefan cel mare, Lacul Tei, **350 €;** ☎0771.542.321/ 0728.054.245 davidescu.aurelian@gmail.com

66. **Dorobanti,** BRD, 10 minute metrou Stefan cel Mare dec., 33 mp, mobilat, utilat, Dorobanti 7/10, dec, bl mixt, mobilata utilata complet, cabina hidromasaj, aer conditionat, gresie, faianta, parchet, usa metal, reabilitat termic, bl stradal, vedere spate, pozitie superba, contract ANAF, libera, **400 €;** ☎0724.336.834

67. **Dorobanti,** Romana, ASE, dec., 40 mp, utilat, bloc nou, anvelopat, et. 6/9, finisaje, parchet, termopan, aer cond., mobilata Ikea, **350 €;** ☎0734.087.678

68. **Dristor** 2, dec., mobilat, utilat, inchirie garsoniera in zona Dristor, chiar la gura de metrou Dristor 2. Direct proprietar; **230 €;** ☎+40767584039

69. **Dristor** metrou, dec., 42 mp, mobilat, utilat, garso cf 1 dec.a la 4 minute de metrou mobilata si utilata complect renovata recent g f p t um foarte curata bloc mixt cablu internet la cerere se poate aduce tv, **1.350 L;** ☎0724.681.908

70. **Dristor,** semidec., 34 mp, mobilat, utilat, 1 min. metrou Dristor, gars. confort 1, etaj 1, bloc reabilitat, stradal, balcon, renovata: gresie, faianta, parchet, termopan, masina spalat, tv, moderna, negociabil, **1.400 L;** ☎0725.084.444/ 021.210.76.00 ancasweethome@gmail.com

71. **Dristor,** semidec., 25 mp, mobilat, utilat, etaj 4/4, bloc 1980, anvelopat. Maxim 10 minute de metrou, 1+1, **230 €;** ☎0752.418.145

72. **Dristor,** semidec., 32 mp, mobilat, utilat, Ramnicu Sarat, garsoniera mobilata si utilata complet modern, amenajata, spatioasa, libera, merita vazuta, etaj 5, la 10 minute de metrou. **250 €;** ☎0748.908.724/ 0762.656.686

73. **Dristor,** 1 minut metrou, dec., 36 mp, mobilat, utilat, garsoniera cf. 1, dec.a, complet utilata si mobilata, liber, **280 €;** ☎0787.403.790 ardeleanu.danyel@gmail.com

74. **Dristor,** 1 minut metrou, bloc reabilitat semidec., 32 mp, mobilat, utilat, garsoniera moderna, renovata, gresie, faianta, parchet, termopan, mobilata modern, utilata complet: masina spalat, aragaz, frigider, AC, LCD, aproprere Baba Novac, Mihai Bravu, Alba Iulia, Camil Ressu, libera **270 €;** ☎0752.010.040/ 031.420.69.37 office@confortcasaimobiliare.ro

75. **Drumul** Taberei 34 semidec., mobilat, utilat, Inchiriez garsoniera in zona Dr. Taberei 34. Este renovata, complet mobilata si utilata. Etaj 8 din 9. Blocul, de garsoniere, este situat la cateva minute de p-ta Dr. Taberei, parc si Plaza Romania, **1.300 L;** ☎0722.267.010/ 0753.953.452 romservintermed@gmail.com

76. **Drumul** Taberei, semidec., 33 mp, mobilat, utilat, 34, stradal, cf. 1 semidec., etaj 7/9, gresie, faianta, parchet, termopan, usa metalica, aer cond contract Anaf, avans 1+1, **220 €;** ☎0726.488.835

77. **Drumul** Taberei, semidec., 31 mp, mobilat, utilat, Billa cf 1 semidec. etaj 6/9 libera gresie faianta parchet termopan usa metalica mobilata utilata contract adm financiara avans 1+1 acces rapid linia 41, **250 €;** ☎0726.488.835

78. **Drumul** Taberei, dec., mobilat, utilat, bloc mixt, Favorit, gresie, faianta, parchet, termopane, usa metalica, aer conditionat, istalatii sanitare noi, libera, termen lung, contract **1.065 L;** ☎0723.027.358

79. **Drumul** Taberei, semidec., 32 mp, mobilat, utilat, Complex Favorit, apropiere Afi Cotroceni, confort 1, balcon, tinerearsca, aer conditionat, masina de spalat, libera, acces usor RATB, **250 €;** ☎0799.455.788

80. **Drumul** Taberei, semidec., 31 mp, mobilat, utilat, Favorit, cf 1, semidec., etaj 4/9, gresie, faianta, parchet, termopan, usa metalica, mobilat, utilat, (fara tv), libera aer, cond avans, 1+1, **220 €;** ☎0726.488.835

81. **Drumul** Taberei, 33 mp, mobilat, utilat, Favorit, garsoniera, stradala, mobilata, utilata, libera, faianta, gresie, mobilata modern, 1+ luna garantie. **250 €;** ☎0767.679.504

82. **Drumul** Taberei, Complex Nou Primavara, semidec., 40 mp, mobilat, utilat, superoferta, conf 1, semidec, renovata, et 11/14, mobilier Ikea. Utilata, aer cond., tv plasma, aragaz, frig,mas de spalat, cu balcon. g, f, p, t, um, Lidl langa bloc. Acces imediat autobuze 122,222< 408, **210 €;** ☎0725.691.900/ 0762.079.095

83. **Drumul** Taberei, Compozitorilor, bloc mixt, dec., 40 mp, mobilat, utilat, ofer spre inchiriere garsoniera situata in Drumul Taberei Compozitorilor, complet utilata si mobilata, Mobexpert. Etaj 2/10. Costuri mici de intretinere. **250 €;** ☎0751.427.385

84. **Drumul** Taberei, Compozitorilor, bloc mixt, dec., 40 mp, mobilat, utilat, Ofer spre inchiriere garsoniera situata in Drumul Taberei, complet utilata si mobilata **250 €;** ☎0751.427.385

85. **Drumul** Taberei, Favorit. semidec., 35 mp, mobilat, utilat, Strada Sibiu, garsoniera recent renovata in totalitate, prima inchiriere, mobilata. Contract ANAF, garantie 3 luni, propietar ma puteti suna pe whatsapp, **300 €;** ☎0034610669275 chilimconstanza@gmail.com

86. **Drumul** Taberei, Ghencea, capat tramvai 41, semidec., 32 mp, mobilat, utilat, strada Latea Gheorghe, garsoniera, confort 1, semidec.a, etaj 9/10, libera, mobilata, utilata, aragaz, frigider, masina de spalat, termopane, usa metalica, parchet, aer conditionat, 2 lifturi, 1 l+1 l garantie. **255 €;** ☎0722.568.283

87. **Drumul** Taberei, linia 41 dec.a dec., mobilat, utilat, mobilata utilata, Drumul Taberei, Linia 41, Parc Moghioros, etaj 6, dec.a, utilata, contorizata, disponibila imediat pe termen lung, seriozitate, garantie, **200 €;** ☎0720.763.026 respectimob@yahoo.ro

88. **Drumul** Taberei, Mall Plaza dec., 32 mp, mobilat, utilat, Proprietar, garsoniera libera, Bd. Timisoara 12 intre Plaza si AFI Cotroceni **280 €;** ☎0722.603.445

89. **Drumul** Taberei, Piata Moghioros semidec., 32 mp, mobilat, utilat, Piata Moghioros, cf. 1, 32 mp, 6/9, 2 lifturi, renovata - g, f, p, t, um, mobilata si utilata, hypermarket-uri - Kaufland, Auchan, Parc Moghioros, mijloace de transport, tramvaiul 41, libera, **250 €;** ☎0732.188.812

90. **Eroii** Revolutiei 22 mp, mobilat, utilat, Garsoniera lux, pentru o singura persoana, et. 2, super-curata, la 5 min de statia de metrou Eroii Revolutiei, **230 €;** ☎0743.369.677

91. **Eroilor** - metrou, vis a vis Facultatea de Drept, semidec., 25 mp, mobilat, utilat, gars., 2/7 cf. 1, balcon, mobilata modern, gresie, faianta, parchet, termopan, um, bloc stradal, **270 €;** ☎0730.449.478/ 0762.814.300

92. **FAVORIT,** Drumul Taberei, AFI Cotroceni, in spatele clinicii Medlife, dec., 33 mp, mobilat, utilat, garsoniera, P/4, bloc mixt, libera, zona verde, **230 €;** ☎0731.292.917 mirelacudalb@gmail.com

93. **Floreasca** dec., 36 mp, mobilat, utilat, mobilat modern si utilat complet, spatioasa, libera. Vecinatati: Dorobanti, Aviatiei, Lacul Tei, Stefan cel Mare, Barbu Vacarescu. OIA 120941 **320 €;** ☎0752.099.439 office@catalog-rezidential.ro

94. **Frigocom** - str. Craiesti, dec., 33 mp, et. 2, detin tot confortul. Fara termopane si tv; ☎0741.236.531/ 0742.062.637

95. **Garsoniera** cf. 1, tot confortul, cu strictul necesar; ☎0726.890.588

96. **Ghencea,** dec., 37 mp, mobilat, utilat, garsoniera se afla la etajul 6/10 in zona Ghencea; se inchiriaza mobilata si utilata (la momentul inchirierii se va inlocui canapeaua existenta cu o canapea extensibila noua sau cu un pat cu saltea). **220 €;** ☎0728.973.745 marius.cojocariu@h-b.ro

97. **Goga,** Uniriji, dec., 42 mp, mobilat, utilat, garsoniera cf 1, dec.a, 42 mp, mobilata complet, bloc 1992. Termen lung, maxima seriozitate, broker exclusiv, pret fix. **300 €;** ☎0737.174.779 marius@k-imobiliare.ro

98. **Gorjului,** proprietar, mobilat, utilat, gars., et. 9/10, stradal, chiria 1+1, **250 €;** ☎0766.404.869

99. **Grozavesti,** Politehnica, sector 6, dec., 42 mp, mobilat, utilat, garsoniera Politehnica Grozavesti (Rezidence Exigent), conf. 1, dec., bloc 2015, 42 mp, etaj 3/11, mobilata si utilata lux, libera, prima inchiriere, anticipat 1+1, fara animale de companie, comis. ag **400 €;** ☎0723.351.895/ 0745.351.895 tinaparaschiv@yahoo.com

100. **Iancului** (gura de metrou), dec., mobilat, utilat, p/8, bloc reabilitat, um, gresie, faianta, parchet, termopan, contract ANAF, **300 €;** ☎0724.921.504

101. **Iancului** metrou dec., 42 mp, mobilat, utilat, Et. 8, prima inchiriere, curata, spatioasa, mobilata lux, totul nou, balcon inchis, toate imbunatatirile, libera, 1+1. Vecinatati: Muncii, Vatra Luminoasa, Ferdinand- Dimitrov, Decebal, Calea Calarasilor. OIA114346, **400 €;** ☎0731.324.660 office@catalog-rezidential.ro

102. **Iancului** metrou, semidec., 32 mp, mobilat, utilat, cf 1, mobilata, utilata, renovata recent, nou, libera, etaj 6/10, stradal, etaj 2/10 MegaMall, doua garsoniere de inchiriat. **250 €;** ☎0727.424.131/ 0765.404.303

103. **Iancului** metrou, dec., 36 mp, mobilat, utilat, inchiriere garsoniera conf 1 dec.a, 36 mp, etaj 1/10, bloc reabilitat cu toate imbunatatirile, g, f, p, t, um, ac, televizor led, la 200 m de metrou Piata Iancului, garsoniera nu a mai fost inchiriata. **250 €;** ☎0749.199.195 ion@confortcasaimobiliare.ro

104. **Iancului** Zarandului dec., 35 mp, mobilat, utilat, 3-4 min. metrou, parter/8, curata, bloc reabilitat, contract Anaf-avantaj decontare, termen lung, libera, avans 1+1, vecinatati: Mihai Bravu, Muncii, Ferdinand, Obor, **300 €;** ☎0758.074.444/ 021.210.76.00 valigeorgescu88@gmail.com

105. **IANCULUI,** semidec., 32 mp, mobilat, utilat, Elev Stefanescu, mobilier modern Ikea, amenajata, spatioasa, libera, 10 minute metrou, merita vazuta, conditii de lux, **230 €;** ☎0748.908.724/ 0762.656.686

106. **Iancului,** 38 mp, mobilata si utilata Ikea, tot confortul, zona linistita, 7 min. metrou Iancului, et. 5, bloc 1983, **260 €;** ☎0723.714.372

107. **Iancului,** semidec., 33 mp, mobilat, utilat, Vatra Luminoasa-Muncii, superpozitie, zona foarte linistita, acces usor metrou/ratb, 33 mp, semidec., renovata complet, lux, mobilata lux, utilata complet, aer conditionat, libera, **300 €;** ☎0728.415.944/ 0745.540.560

108. **Iancului,** Maior Coravu, semidec., 30 mp, mobilat, utilat, confort 1, semidec.a, parter, mobilata, utilata, libera, 10 minute distanta de metrou Piata Iancului. **280 €;** ☎0770.236.372 ana@confortcasaimobiliare.ro

109. **Iancului,** Mega Image dec., 40 mp, mobilat, utilat, Iancului, 5 min. metrou, etaj 3, dec.a, renovata, mobilata modern, utilata in totalitate, gresie, faianta, parchet, termopan, libera **270 €;** ☎0730.156.325 redalertimobiliare2004@yahoo.com

110. **Iancului,** Obor, Hasdeu, semidec., 33 mp, mobilat, utilat, etajul 6/10, langa liceul Iulia Hasdeu, amenajata, foarte luminoasa, metrou 5 minute, nefumatori, fara animale companie, chirie 1+1, **230 €;** ☎0726.379.675 lineeaimobiliare@yahoo.com

111. **Iancului,** Ritmului, semidec., 33 mp, mobilat, utilat, confort 1, semidec., etaj 4 din 10, an constructie 1980, gresie, faianta, parchet, termopan, aer conditionat, usa metalica, mobilat modern, frigider, masina de spalat, aragaz, hota, tv, libera. **220 €;** ☎0770.236.072 marian.m@confortcasaimobiliare.ro

112. **Iancului,** Ritmului, mobilat, utilat, particular, 5 minute pe jos metrou Iancului, gresie, faianta, parchet, masina de spalat, frigider, aragaz, et. 5/10, doua lifturi, **230 €;** ☎0723.993.153

113. **Lacul** Tei vav Parcul Circului, 10 min metrou, semidec., 30 mp, mobilat, utilat, Stefan cel Mare, langa CEC, aproape, Farmacia Tei, etaj 3/8 bloc mixt 1986 reabilitat termic, pe mijloc, orientare sud-est, vedere deschisa, mobilata, utilata complet, imb, g, f, termopan, um, libera av 1+1, **200 €;** ☎021.380.28.14/ 0737.435.628

114. **Lacul** Tei, dec., 45 mp, mobilat, utilat, garsoniera spatioasa si luminoasa, mobilata si utilata, cu multe spatii de depozitare. La etajul 5/10, cu balcon inchis, garsoniera este intr-o zona verde, cu acces la mijloacele de transport in comun, **1.100 L;** ☎0732.535.415 madalina.imob@yahoo.com

115. **Liberty** Center, dec., 40 mp, mobilat, utilat, confort 1, stradal, acces la mijloace transport 117, 11, 25, 32, Uniriji la 4 statii, mobilata modern, utilata, disponibila imediat, termen lung, **250 €;** ☎0745.753.174

116. **Liberty** mall, Rahova, dec., 42 mp, mobilat, utilat, Moderna,parter,gresie,faianta,parchet,termopan,TV,Ac,pat,canapea extensibila,masina de spalat.Vecinatati:Uniriji,Panduri,Viilor,Sebastian,13 Septembrie,Marriott.OIA120913 **250 €;** ☎0731.324.659 office@catalog-rezidential.ro

117. **Lipscani** colt cu Calea Victoriei, dec., 40 mp, mobilat, utilat, particular inchiriez garsoniera complet renovata si mobilata cu vedere pe Lipscani, in bloc foarte civilizat din 1980. Cosy Studio ideally located in the middle of the Old Historical Town **395 €;** ☎0720.000.444 roxana.aldea2007@yahoo.com

118. **Maior** Coravu, metrou Piata Muncii, semidec., 32 mp, mobilat, utilat, Maior Coravu, metrou Piata Muncii, mobilata si utilata complet **270 €;** ☎0765.502.268

119. **Mall** Vitan, Vlaicu Voda, garsoniera mobilata utilata 40mp semidec., 38 mp, mobilat, utilat, **300 €;** ☎0725.540.400 vlad@vladtrimbitasu.ro

120. **Metrou** Iancului, Pantelimon, Magura Vulturului dec., 31 mp, mobilat, utilat, Proprietar, garsoniera str. Magura Vulturului, libera, renovata, parchet, gresie, faianta, usa metalica, aer conditionat, masina de spalat, etaj 4/10, 5 min metrou Piata Iancului, **300 €;** ☎0723.676.895 adio74@yahoo.lcom

121. **Mihai** Bravu, Rond Baba Novac, dec., 40 mp, mobilat, utilat, inchiriez garsoniera spatioasa dec.a, balcon, geam bucatarie, cu verdeata etaj 2, bloc reabilitat, termopan, parchet, aer conditional, canapea extensibila, masina spalat. Loc parcare, **310 €;** ☎0729.531.229 madalinvanea83@gmail.com

122. **Militari** dec., 31 mp, mobilat, utilat, Veteranilor, Timonierului, gars cf. 1, et. 2/4, 31mp, mobilata si utilata, aragaz, frigider, masina de spalat, centrala proprie, intretinere foarte mica, usa metalica, termopan, metrou 5 min, piata, **250 €;** ☎0787.763.997

123. **Militari** Piata Gorjului, confort 1, mobilata, dec., 40 mp, mobilat, utilat, Militari 5 minute de metrou Piata Gorjului, garsoniera foarte spatioasa, bloc mixt, dec.a, mobilata si utilata, parter inalt cu balcon, imbunatatiri complete, disponibil imediat **249 €;** ☎0723.341.044

124. **Militari** Residence semidec., 37 mp, mobilat, utilat, garsoniera in bloc 2017, finisaje lux ac (gresie, faianta, parchet, termopane, usa metalica) mobila utilata complet, aragaz, combina frigorifica, masina spalat, tv led, centrala proprie **250 €;** ☎0773.739.596 nuam@yahoo.com

125. **Militari** Residence, dec., 45 mp, mobilat, utilat, inchiriez garsoniera blocul cu welness, et. 2/8, stare excelenta, complet mobilata si utilata, t, g, f, usa metalica, aer conditionat. Zona f. buna, aproape de mijloace transport si zona comerciala **250 €;** ☎0723.935.373 manndoc.leontin@yahoo.com

126. **Militari,** dec., 40 mp, mobilat, neutilat, Lujerului, dec, parter din 8, mobilata si utilata, curata, renovata, apropiere mijloace de transport, metrou, libera, 1+1, **230 €;** ☎0723.118.758/ 0723.118.760 stentorintermed@yahoo.com

127. **Militari,** semidec., 32 mp, mobilat, utilat, Militari Residence, etajul 5/8, mobilata si utilata complet, totul nou, libera, 1+1 garantie, **230 €;** ☎0765.348.367

128. **Militari,** dec., 40 mp, mobilat, utilat, Veteranilor, dec, etaj 3 din 10, mobilat si utilat, curat, apropiere mijloace de transport, metrou, 1+1, contorizat, pret negociabil, **1.000 L;** ☎0723.118.758/ 0723.118.760 stentorintermed@yahoo.com

129. **Militari,** b-dul Uverturii, dec., 34 mp, mobilat, utilat, garsoniera confort 1, la etajul 1 din 8, intr-un bloc nou, la prima inchiriere, renovata impecabil, cu toate imbunatatirile, nou, libera. **250 €;** ☎0722.528.996

130. **Militari,** Gorjului, dec., mobilat, utilat, confort 1, metrou la cinci minute de bloc; **250 €;** ☎0720.592.299

131. **Militari,** Gorjului, particular, mobilat, utilat, garsoniera in vila, conditii bloc, **180 €;** ☎0740.209.797/ 0745.808.201

132. **Militari,** mall Plaza, Cora, Lujerului, semidec., 35 mp, mobilat, utilat, 5 min. metrou Lujerului, confort 1, etaj 6/9, renovata acum, totul nou, mobila moderna, aer conditionat, 2 min. st. tramvai 41, st. Ratb, supermarket, mag.non-stop, 250 E 1+1 fara animal de companie, **250 €;** ☎0720.622.788/ 0761.044.877

133. **Militari,** metrou Gorjului, zona linistita,sigura. 50 mp, mobilat, utilat, Camin"Green Building" inchiriaza ptr. studenti locuri in garsoniere si apart. cu 2 si 3 paturi. Conditii deosebite. Detalii pe site-ul: www.camingreenbuilding.eu; facebook: Camin Green Building **240 €;** ☎0742.601.382/ 0742.601.382 mihaigorjului@yahoo.com

134. **Militari,** Pacii metrou semidec., 69 mp, mobilat, utilat, Autogara Militari garsoniera dubla, etaj 1, 76 mp, Autogara Militari, metrou Pacii, Kaufland, Lidl, g, f, p, dressing, usa metalica, termopane, mobilat si utilat complet, proprietar. **225 €;**

135. **Militari,** Piata Veteranilor semidec., 32 mp, mobilat, utilat, metrou Lujerului la 1 minut, RATB si Cora, libera, cf. 1, etaj 5, bloc reabilitat,, mobilier modern, utilata complet, pozitie excelenta, plata 1+1. **280 €;** ☎0761.714.736/ 0799.557.197 imobiliara_militari@yahoo.com

136. **Militari,** Politehnica, dec., 35 mp, nemobilat, utilat, inchiriere garsoniera cf. I, dec, et. 2/10, zona linistita, libera, renovata recent, nu accepta cu animale de companie, doreste cuplu tanar sau o persoana, anticipat 1+1, contract ANAF peste 1 an, **250 €;** ☎0723.351.895/ 0745.351.895 tinaparaschiv@yahoo.com

137. **Militari,** Uverturii, intrarea in Rosu, mobilat, utilat, inchiriez garsoniera in vila p+1, intretinere inclusa in pret, **1.000 L;** ☎0761.613.700

138. **Militari,** Virtutii, metrou, 40 mp, moderna, mare, bloc anvelopat, termopan, repartitoare, intretinere mica, balcon, zona linistita, 1.150 lei+taxe; ☎02126000725/ 0721.816.412

139. **Minis,** dec., 42 mp, mobilat, utilat, cf. 1, curata, bloc mixt cu 2 lifturi, supermarket la parter, **300 €;** ☎0722.292.522

140. **Mosilor,** Carol, semidec., 30 mp, mobilat, utilat, 2/6, garsoniera, confort 1, bloc mixt, centrala termica proprie, gresie, faianta, parchet, termopan, usa metalica, aer conditionat, libera, contract ANAF, 1+1, **1.100 L;** ☎0787.882.999

141. **Muncii,** dec., 36 mp, mobilat, utilat, Campia Libertatii, Garsoniera Decomandata in Bloc Mixt, situata la Etajul 1 din 10, cu suprafata utila 36 Mp, Mobilata si Utilata Complet, Garsoniera este situata pe Campia Libertatii; **250 €;** ☎0758.085.003 daniel@confortcasaimobiliare.ro

142. **Muncii,** Calarasilor dec., 42 mp, mobilat, utilat, garsoniera stradala, langa Metrou Piata Muncii, bloc monolit, mixt, etaj 7/8, renovata, mobilata si utilata, **330 €;** ☎0735.883.450 traian@central-imobiliare.ro

143. **Muncii,** Vatra Luminoasa, 36 mp, mobilat, utilat, la 6 minute de metrou Muncii sau Iancului si la 5 minute de Mega Mall, 4/10, utilata, mobilata modern nou nout, g, f, p, t, um, renovata acum, ac, aragaz, frigider, ms, hota, contorizata, prima inchiriere, balcon, **295 €;** ☎0732.859.500

144. **Natiunile** Unite dec., 28 mp, mobilat, utilat, 2/4, renovat total, gresie, faianta, parchet, termopan, um, ac, mobilier nou, instalatii sanitare noi, **300 €;** ☎0720.663.399 siadconcept@gmail.com

145. **Nerva** Traian 45 mp 5 min metrou dec., 45 mp, mobilat, utilat, stradal, et 3/8, bloc mixt, 45 mp, dec., mobilat+utilat complet, toate imbunatatirile, lcd, ac, frigider, aragaz, masina de spalat, catv+wifi, vec: Vitan Mall, Mircea Voda, Uniriji, 5 min metrou Timpuri Noi, liber, **350 €;** ☎0724.138.549 imobiliaretineretului@gmail.com

146. **Nerva** Traian, dec., 42 mp, mobilat, utilat, caut colega de garsoniera ptr impartirea cheltuielilor. Garsoniera se afla in zona Camera de Comert, Nerva Traian la 5 min de Uniriji. **10 €;** ☎0787.750.605

147. **Nerva** Traian, dec., 42 mp, mobilat, utilat, stradal, vedere spate, etaj 4/10, 42 mp, dec., bloc mixt, mobilata si utilata complet, contract Anaf, disponibila imediat, **300 €;** ☎0727.256.147/ 0740.023.488

148. **Nerva** Traian, intersectie O. Goga, dec., 45 mp, mobilat, utilat, particular, ofer spre inchiriere garsoniera la intersectia dintre Nerva Traian si bd. O. Goga, mobilata complet, lux, 45 mp, open space, usa metalica antiefractie, aer conditionat, hota **350 €;** ☎0717111489 210costas@gmail.com

149. **Nerva** Traian, metrou Timpuri Noi, 42 mp, mobilat, utilat, dec.a, mobilata Mobexpert, spatioasa, in bloc 1990, et. 6, interior elegant, finisaje moderne, bucatarie deschisa cu livingul, mobilata, utilata complet, modern, multe spatii de depozitare, **350 €;** ☎0756.880.880 birouldeinchirieri@gmail.com

150. **Nicolae** Grigorescu, policlinica Titan, semidec., 31 mp, mobilat, utilat, garsoniera Nicolae Grigorescu et. 7/10, parc Titanii **230 €;** ☎0765.502.268

151. **Obor** metrou, semidec., 36 mp, mobilat, utilat, etaj 2, la 3 minute de metrou, bloc stradal izolat termic, **230 €;** ☎0734.352.036 casaperdueconsulting@yahoo.com

152. **Obor,** Colentina stradal, dec., 37 mp, nemobilat, utilat, langa Kaufland, Mall, metrou 7 min., intrare, vedere stradala, p/10, bloc mixt, reabilitat termic, 37 mp, dec, mobilata sau nemobilata, ideala pentru cabinet medical, sau pt. locuit, **250 €;** ☎021.688.08.67/ 0722.614.867

153. **Obor,** Colentina, Doamna Ghica, vav Parc Plumbuita dec., 35 mp, mobilat, utilat, aproape BCR, langa hotel Colentina etaj 5/10, cf. 1 dec, 35 mp, bloc mixt 1982, pe mijloc, vedere deschisa, baie cu fereastra, orientare est, mobilata, utilata, imb, g, f, p, termopan, um, libera, av 1+1, **220 €;** ☎021.380.28.14/ 0737.435.628

154. **Oltenitei,** Piata Sudului dec., 40 mp, mobilat, utilat, particular, garsoniera, et. 1/4, balcon, centrala termica proprie, mobilata, utilata, cu loc de parcare, la 6 min. de Sun Plaza/ metrou, 1 min. ratb 1/ 232, zona linistita, Mega/ Lidl. **250 €;** ☎0724.540.236

155. **Pajura** cartier, garsoniera vila, dec., 47 mp, mobilat, utilat, inchiriez garsoniera de 47mp dec.a, situata in Cartierul Pajura, in vila, etaj 3. Mijloace de transport: troleibuzele 65, 86, autobuz 331, la 5-10 minute metrou, libera 1 august. **1.100 L;** ☎0722.267.010/ 0753.953.452 eomservintermed@gmail.com

156. **Pajura,** sector 1, 30 mp, mobilat, utilat, gars., 1970, cf. 1, et. 4/4, 1 luna avans+ **240 €;** ☎0727.757.884

157. **Pantelimon** - Mega Mall semidec., 32 mp, mobilat, utilat, proprietar studio bloc nou, mobilat si utilat, parter cu intrare separata. Gradina proprie + loc de parcare 100 mp. Foarte aproape de Mega Mall Pantelimon- Aleea Cislau. Disponibil, **300 €;** ☎0758.340.347

158. **Pantelimon,** Iancului, inchiriere garsoniera semidec., 33 mp, mobilat, utilat, **260 €;** ☎0745.695.511 robert@robertgagos.ro

159. **Parc** Sebastian dec., 42 mp, mobilat, utilat, inchiriez garsoniera in zona parc Sebastian.Varuita recent. Are toate utilitatile (aragaz, frigider, masina de spalat etc). Disponibila imediat. Direct de la proprietar, fara agentie; **1.100 L;** ☎0722.549.653 pvmihai@gmail.com

160. **Parcul** Carol, dec., 44 mp, mobilat, utilat, agentie imobiliara ofera spre inchiriere la 3 minute de parcul Carol, o garsoniereа, spatioasa, 44 mp utili, dec.a, complet mobilata si utilata. Detalii la tel. **350 €;** ☎0751.075.959/ 0748.238.661 lacramioara@imogroup.ro

161. **Piata** Alba Iulia, mobilat, utilat, zona linistita, gars., 4/10, garantie 1+1, moderna, igienizata, pret neg

Imobiliare închirieri 2 CAMERE

219. **Unirii** dec., 45 mp, mobilat, utilat, Va oferim spre inchiriere o proprietate splendida, in centrul orasului. Veti avea ocazia sa fiti primii locatari ai acestei garsoniere, situata la etajul 3/8,in care totul este absolut nou. **410 €;** ☎0732.535.415 madalina.imob@yahoo.com

220. **Unirii** - Centrul Vechi, 32 mp, mobilat, utilat, 2 minute metrou, mobilata lux, mobilier nou, masina spalat noua, aragaz, frigider, aer conditionat, usa metalica, parchet, gresie, faianta, termopan, proaspat zugravita, vedere spate, liniste, disc. **330 €;** ☎0722.874.772

221. **Unirii** Splai, Vitan, Rin Grand Hotel,Confort Park, dec., 45 mp, mobilat, utilat, Centrala proprie, et. 10/11, dec.a, mobilata/utilata complet, AC, LCD, pat matrimonial, dressing mare, plita, hota, frigider, microunde, masina spalat, gresie, faianta, parchet, termopan, usa metal, balcon inchis **250 €;** ☎0744.516.515

222. **Unirii,** dec., 45 mp, mobilat, utilat, garsoniera mobilata si utilata, luminoasa, vedere pe spate, amplasata in intersectia Bd.Unirii cu Str. Traian; **375 €;** ☎0786.724.368 liliana@topagent.ro

223. **Unirii,** Biblioteca Nationala, dec., 42 mp, mobilat, utilat, vizavi de Camera de Comert, Mircea Voda, bloc 1992 garsoniere, 5/8, cf. 1, cu balcon mare, geam la baie, renovata recent, contract ANAF, termen lung, 230 euro in lei + garantie; ☎0723.378.858

224. **Unirii,** la 5 min. metrou, semidec., 45 mp, mobilat, utilat, garsoniera amenajata frumos, in bloc 1990, cu paza, intrare stradala, vedere pe spate, fara zgomot urban, **350 €;** ☎0728.054.245/ 0771.542.321 davidescu.aurelian@gmail.com

225. **Unirii,** Nerva Traian metrou Timpuri Noi, et. 2/8 dec., 45 mp, mobilat, utilat, dec.a, renovata recent, mobilata/ utilata complet, pat matrimonial, dressing mare, ac, lcd, cablu tv, internet, finisaje superioare: gresie, faianta, parchet, termopan, usa metal, plita, hota, frigider. Merita **350 €;** ☎0744.516.515

226. **Unirii,** Piata Alba Iulia, Decebal semidec., 20 mp, mobilat, utilat, Moise Nicoara, confort 2, semistradal, 6/10, mobilata, utilata complet frigider, masina de spalat, aragaz, tv), gresie, faianta, parchet, termopan, usa metalica, aer conditionat, bloc reabilitat termic, libera, 1+1, **800 L;** ☎0787.882.999

227. **Universitate,** dec., 33 mp, mobilat, utilat, Armeneasca, Rosetti, superpozitie, acces metrou/ratb, foarte luminoasa, 33 mp, dec.a, et. 6, amenajata cu gust, mobilata lux, foarte intima, dresing, utilata complet, aer conditionat, libera. **320 €;** ☎0728.415.944/ 0745.540.560

228. **Universitate,** camera 6 mp, mobilata, curata, intrare separata, cu tv color si net, cu baie cu dus, fara bucatarie, numai unei singure persoane, **500 L;** ☎0722.835.453

229. **UNIVERSITATE,** Scala, dec., 40 mp, mobilat, utilat, dubla (2 camere), mobilat complet si utilat complet, 5 min metrou, 1 min Ratb, vedere superba, termopan, Mega Image non stop peste drum, se accepta studenti, fara animale, vec: Piata Romana, ASE, **360 €;** ☎0733.981.514 robert@jurnalulelectronic.ro

230. **Universitate,** bd. Carol 1, nr. 76, semidec., 22 mp, mobilat, utilat, superoferta, garsoniera cocheta, totul nou, primul chirias, nou renovata si nou mobilata si utilata, semidec. Acces imediat magazine, mijlocae de transport, restaurante, pub-uri. Etaj 1/8. **230 €;** ☎0725.691.900/ 0762.079.095

231. **Victoriei** dec., 38 mp, mobilat, utilat, Garsoniera de lux, mobilata noua, electrocasnice noi, ac, parchet, termopan, faianta, gresie, balcon inchis, usa metalica, bloc reabilitat termic, vedere spate, liniste, **365 €;** ☎0755.335.562

232. **Vitan** Mall, garsoniera; ☎0723.441.530

233. **Vitan** Mall, dec., 45 mp, mobilat, utilat, mobilata utilata, etaj 6/8, bloc mixt, langa Mall Vitan, net, aer conditionat, disponibila imediat. Adjacent Octavian Goga, Nerva Traian, Unirii, Dudesti, Mihai Bravu, **300 €;** ☎0768.710.456 dhcimobiliare@gmail.com

234. **Vitan** Mall, dec., 42 mp, mobilat, utilat, str.Vlaicu Voda, vav de mall, et.4/4, confort 1/dec., 42 mp, 1989, baie cu geam, mobilata si utilata complet, aer conditionat, gresie, faianta, termopan. Metrou Dristor sau Mihai Bravu 10 minute, **260 €;** ☎0742.209.990/ 021.322.92.95 imobiliare121@yahoo.com

235. **Vitan** Mall, proprietar, 40 mp, mobilat, gars. an 1992, p/4, doresc un cuplu sau o fata, f. animale, 1+1 luna, **280 €;** ☎0768.262.142/ 0731.375.167

236. **Vitan,** dec., 40 mp, mobilat, utilat, calea Vitan, stradal, etaj 2, lux tot strictul necesar inchiriere pe termen lung, ☎0773.886.826/ 0744.372.439 nistor_house@yahoo.com

237. **Vitan,** Auchan, semidec., 38 mp, mobilat, utilat, garsoniera dubla, suprafata totala 37 mp, semidec., confort 1, an constructie 1978, etaj 4/4, mobilat si utilat complet, bloc reabilitat termic, disponibil imediat; **275 €;** ☎0720.248.348 cityinvestestates@gmail.com

238. **Vitan,** Dristor, dec., 40 mp, mobilat, utilat, garsoniera situata in zona Vitan, in apropiere de metrou. Este la etajul 1/4, complet mobilata si utilata, aer conditionat, tv, lux. Libera, se poate viziona oricand, **300 €;** ☎0728.175.547 Braveintermed@yahoo.ro

239. **Vitan,** Olimpia, semidec., 32 mp, mobilat, utilat, stradal, mobilata si utilata complet, gresie, faianta, parchet, termopan, usa metalica, aragaz, hota, frigider, masina spalat rufe, tv, apometre, cablu tv, internet, lift; vec: metrou Dristor, libera **190 €;** ☎0765.918.982

240. **Zona** Pantelimon, garsoniera, detalii telefon; **170 €;** ☎0728.119.729

Apartamente 2 camere

1. **1 Mai,** Ion Mihalache, dec., 55 mp, mobilat, utilat, vedere spate, dec., etaj 3/10, 55 mp, pret 350 E, g, f, p, t, um, ac, renovat recent, mobilat modern, utilat complet, parcare, in apropiere mijloacelor de transport. **350 €;** ☎0738.626.996

2. **13 Septembrie** - Drumul Sarii - Afi Cotroceni, dec., 50 mp, mobilat, utilat, in Caranda Exclusive Residence, constructie 2013, apartament nelocuit pana la momentul actual, etaj 3/5, cu o suprafata utila de 50mp, 2 camere semidec.e, bucatarie open-space, liber, **410 €;** ☎0767.653.693

3. **13 Septembrie** vis a vis Marriott, dec., 55 mp, mobilat, utilat, particular inchiriez ap. 2 cam., 6/8, vis a vis Marriott. Renovat recent utilat/mobilat lux. Toate imbunatatirile. Detalii: **600 €;** ☎0761.436.501 Georgianacalin2000@yahoo.com

4. **13 Septembrie,** dec., 60 mp, mobilat, utilat, Novaci, confort 1, dec., etaj 8/8, bloc reabilitat termic, constructie 1988, mobilat si utilat. **300 €;** ☎0726.115.112

5. **13 Septembrie,** apartament 2 camere semidec., 60 mp, mobilat, utilat, 13 Septembrie Panduri, apartament 2 camere semidec., 60 mp, 8/10, renovat, mobilat, utilat, fara animale de companie **350 €;** ☎0725.510.003 silvia.anmari@gmail.com

6. **13 Septembrie,** Panduri, semidec., 50 mp, mobilat, utilat, pozitie buna, bloc stradal, orientare spate, apartament modernizat, etajul 3/8, open space bucataria cu sufrageria, apropiere mijloace de transport, disponibil imediat, **430 €;** ☎0758.098.917/ 0758.098.905 georgian.draghia@galaxyimob.ro

7. **Alba** Iulia dec., 72 mp, mobilat, utilat, etaj 2/8 vedere mixta, mobilat si ulat lux 2017, loc parcare, 2 AC, prima inchiriere, totul nou, **500 €;** ☎0738.626.996

8. **Alba** Iulia piata, Aurel Botea, rond Baba Novac dec., 59 mp, mobilat, utilat, Alba Iulia Piata, str. Aurel Botea, aproape Rond Baba Novac, metrou Dristor, dec., spatios, 5/8, bloc 1983, mobilat, utilat, foarte frumos, luminos, foarte functional, seriozitate, contract, **350 €;** ☎0722.274.245/ 0769.647.350

9. **Alba** Iulia, dec., 65 mp, mobilat, utilat, Alba Iulia, apartament 2 camere, mobilat, utilat, lux, 65 mp, bloc 2017, centrala proprie, aer conditionat, aproape Unirii, Decebal, Calarasi. 550 euro negociabil. **500 €;** ☎0770.946.230/ 0726.915.425

10. **Alba** Iulia, New City Rezidence, 65 mp, mobilat, utilat, bloc constructie 2016, etaj 4/7, impecabil, mobilat si utilat lux, modern, rezidential, lift modern, centrala termica, internet, situat in apropiere mall Vitan, liber, disponibil imediat. **450 €;** ☎0763.651.612/ 0727.291.221 georgiana_imob@yahoo.com

11. **Aleea** Potaisa- Raul Doamnei, sector 6, dec., 37 mp, mobilat, utilat, inchiriez apartament 2 camere, etaj 10, zugravit recent, complet utilat (tv, masina spalat, frigider, cablu, internet **1.100 L;** ☎0726.679.954

12. **Amzei,** mobilat, utilat, modern, circular, nou, la un standard ridicat, **600 €;** ☎0744.650.350

13. **Aparatorii** Patriei 55 mp, mobilat, utilat, 150 m distanta metrou, centrala proprie, proaspat renovat, aer conditionat, complet mobilat lux, parcare privata proprie, **320 €;** ☎0772.097.797

14. **Aviatiei** / Herestrau 2 camere dec., 54 mp, mobilat, utilat, apartament de lux, mobila noua, electrocasnice noi, ac, parchet, termopan, faianta, gresie, balcon inchis, usa metalica, bloc reabilitat termic, vedere spate, liniste; **480 €;** ☎0755.335.562

15. **Aviatiei,** dec., 64 mp, mobilat, utilat, Aviatiei, 2 camere, proaspat renovat, zona linistita. Direct proprietar, **500 €;** ☎0744.312.401

16. **Aviatiei,** semidec., 65 mp, mobilat, utilat, inchiriez ap 2 cam et. 2/4, 65 mp, Aviatiei, Smaranda Braescu, living 30 mp, luminos, aerisit, doua balcoane inchise, izolat termic interior/exterior, centrala, ac, wifi high speed, masina spalat. **600 €;** ☎0730.585.665

17. **Aviatiei,** dec., mobilat, utilat, mobilat si utilat lux, pozitie extraordinara, apopiere metrou, parc Herastrau, etaj 1/4, se preteaza unei familii, 64 mp, modificat, mobilier pe comanda, liber. **430 €;** ☎0738.626.996

18. **Aviatiei,** Herestrau, 2 camere dec., 60 mp, mobilat, utilat, apartament de lux, mobila noua, electrocasnice noi, ac, parchet, termopan, faianta, gresie, balcon inchis, usa metalica, bloc reabilitat termic, vedere spate, liniste, **630 €;** ☎0755.335.562

19. **Aviatiei,** metrou, dec., 60 mp, mobilat, utilat, renovat recent, finisaje de calitate, mobilat si utilat modern, aer conditionat masina de spalat, tv lcd. Vecinatati: Herastrau, Pipera, Floreasca Aviatorilor.OIA21636 **540 €;** ☎0737.504.517 office@catalog-rezidential.ro

20. **Aviatiei,** Smaranda Braescu, dec., 60 mp, mobilat, utilat, 5 min metrou Aurel Vlaicu inchiriez apartament 2 camere, Aviatiei, Smaranda Br?escu, 5 min metrou Aurel Vlaicu, dec., suprafata aprox. 60 m2, etaj 3/4, complet mobilat si utilat nou si modern (g+f+p+t+um). **500 €;** ☎0764.529.841

21. **Aviatiei,** str. Feleacului, ap. 2 camere la cheie, **450 €;** ☎0741.024.274

22. **Aviatorilor,** Herastrau, dec., 75 mp, mobilat, utilat, dec., etaj 1/4, 75mp, 2 gr. sanitare, in apropierea Parcului Herastrau, zona linistita, constructie 2016, parcare, totul nou. **599 €;** ☎0738.626.996

23. **Aviatorilor,** Parcul Kiseleff, penthouse marmura, dec., 100 mp, mobilat, utilat, chiar in fata Guvernului, proprietar, negociabil, apartament 2 camere cu terasa, 70+30 mp terasa, 2 lifturi, etaj 12/12, paza + supraveghere video, an constr 2000, contract ANAF cu dovada loc de munca **900 €;** ☎0727.653.473

24. **Aviatorilor,** Paris, Piata Victoriei, dec., 45 mp, nemobilat, neutilat, 2 camere, etaj 3/3, pretabil birou, firme. Vecinatati: Aviatiei, Dorobanti, Floreasca, Herastrau, Kiseleff, Primaverii, **360 €;** ☎0722.393.151 libra.imobiliare@gmail.com

25. **B-dul** Chisinau str Codlea, dec., 1983 mp, mobilat, utilat, B-dul Chisinau, str Codlea 2 camere cf.1 dec. etaj 3/4, mobilat, utilat complet, liber , curat, 300 euro lunar, **300 €;** ☎0721.275.684

26. **Baba** Novac, Parc IOR 56 mp, mobilat, utilat, Liber, etaj 7/10, mobilat si utilat complet, renovat, toate imbunatatirile, bloc anvelopat, balcon inchis, 1+1. Vecinatati: Dristor, Liviu Rebreanu, Park Lake, Campia Libertatii, Mihai Bravu. OIA 120899, **350 €;** ☎0731.324.660 office@catalog-rezidential.ro

27. **Baba** Novac, restaurantul Rucar, semidec., mobilat, utilat, chiar pe Reconstructiei, et 2, bloc reabilitat, complet mobilat si utilat modern, termen lung, liber, **275 €;** ☎0728.777.132 office@ramax.ro

28. **Baicului,** mobilat, utilat, inchiriez ap. cu 2 camere, **200 €;** ☎0731.682.698

29. **Baneasa** - Herastrau, dec., 2 gr. sanitare, bucatarie utilata, parchet, neg., **106.000 €;** ☎0723.627.181/ 0762.286.905

30. **Baneasa** Aleea Privighetorilor dec., 60 mp, mobilat, utilat, ap de lux dec.., Baneasa Aleea Privighetorilor, 3/5, dec., 2 gr sanitare, g+f+p+t+um+isn+ien+centrala, finisaje premium, lux, terasa 10 mp,locuri de parcare , mobilat,utilat modern, oferim si cerem seriozitate. **550 €;** ☎0726.664.381 valentin.florea@bvn.ro

31. **Baneasa** Greenfield, semidec., 50 mp, mobilat, utilat, 2 camere Baneasa, P/5, Greenfield, 50 mp, 60 mp curte, incalzire in pardoseala, mobilat, utilat, liber, discutabil. **450 €;** ☎0728.622.425 radu.toma@houseproviders.ro

32. **Baneasa,** Aerogarii, OMW, stradal, bloc 2016, semidec., 75 mp, mobilat, utilat, privatehouse.ro va propune spre inchiriere un apartament in zona Baneasa. Inchiriere apartament 2 camere Baneasa - Aerogarii, intersectie cu strada Ficusului, stradal, bloc 2016. **850 €;** ☎0741.773.257 simona@privatehouse.ro

33. **Baneasa,** Biharia, semidec., 60 mp, mobilat, utilat, va oferim spre inchiriere un apartament de 2 camere în zona Biharia-B?neasa (zona foarte linistita), constructie 2015, et. 3/5, complet mobilat si utilat modern, **500 €;** ☎0743.031.591 gabi.benescu85@gmail.com

34. **Baneasa,** Sisesti, Restaurant Papion, bloc 2008, semidec., 70 mp, mobilat, utilat, privatehouse.ro va propune spre inchiriere un apartament in zona Baneasa - Sisesti. Inchiriere apartament 2 camere Baneasa - Sisesti, langa Restaurantul Papion, bloc 2008; **450 €;** ☎0741.773.257 simona@privatehouse.ro

35. **Baneasa,** str. G. V. Bibescu dec., 55 mp, mobilat, utilat, TV, Ac, Net, Ms, Etaj 2 din 3, loc de parcareTermopan, **375 €;** ☎0736.390.864

36. **Baneasa,** Straulesti, dec., 85 mp, mobilat partial, utilat, deosebit, 2 bai, bucatarie complet mobilata si utilata, dressing, ac, camara, sistem securitate, garaj, paza permanenta, imobil 2016. Se mobileaza complet la cerere, **600 €;** ☎0751.053.622/ 0751.053.625 sigmaserviceimob@yahoo.com

37. **Barbu** Vacarescu, Fabrica de Glucoza, dec., 70 mp, mobilat, utilat, Ap. de 2 camere, suprafata utila 70 mp, balcon circular 15 mp, bucatarie open space, dormitor matrimonial, complet mobilat si utilat Mobexpert, lux, primul chirias, totul nou, facilitati com **780 €;** ☎0757.077.696 office@neofort-biz.ro

38. **Barbu** Vacarescu, Upground Residence, totul nou, semidec., 85 mp, mobilat, utilat, privatehouse.ro va propune spre inchiriere un apartament in zona Barbu Vacarescu. Inchiriere apartament 2 camere Barbu Vacarescu, Floreasca, UpGround Residence, strada Fabrica de Glucoza, bloc 2010. **800 €;** ☎0741.773.257 simona@privatehouse.ro

39. **Basarabia,** dec., 56 mp, mobilat, utilat, Costin Georgian, Apartament 2 camere dec., etaj 7/9, suprafata 56 mp, mobilata si utilat complet clasic, la 5 minute de metrou Constin Georgian. Apartamentul este liber si poate fi vizionat , **300 €;** ☎0758.085.003 daniel@confortcasaimobiliare.ro

40. **Basarabia,** dec., 48 mp, mobilat, utilat, particular, inchiriez apartament 2 camere, dec., zona Basarabia, AC, apometre, etaj 10 din 12, complet mobilat si utilitat. **300 €;** ☎0744.366.070 petrache.mlm@gmail.com

41. **Bd.** Brancoveanu, langa metrou, dec., 55 mp, bloc an 1986, et. 1, 2 balcoane, tv, internet, electrocasnice, imbunatatiri, **1.500 L;** ☎0725.586.244

42. **Berceni** - IMGB .- Drumul Fermei 111A, 2 Camere semi-mobilate, parter inalt **300 €;** ☎0726.284.310 contact@alexandrucordea.ro

43. **Berceni** 96, dec., 63 mp, mobilat, utilat, Berceni, proprietar, Monaco Towers, bloc 2010, 220 de apartamente in portofoliu chiriemonaco.ro **370 €;** ☎0735.031.550 victor.marinescu@monacotowers.ro

44. **Berceni,** semidec., 66 mp, mobilat, utilat, 3 min. metrou, Sun Plaza, pret garsoniera, colaborez, **1.550 L;** ☎0721.394.022 cristinicolescu85@yahoo.com

45. **Berceni,** semidec., 45 mp, mobilat, utilat, Berceni, 2 camere Corvaris, capat tramvai 11, demisol, totul nou, reabilitat, merita vazut, bloc nou, 1+1. **1.200 L;** ☎0786.327.377

46. **Berceni,** semidec., 80 mp, mobilat, utilat, Covasna, se inchiriaza 2 camere intr-un apt de 4 camere, complet mobilat si utilat, acces baie si bucatarie, liber, preferabil cuplu fara copii sau o singura persoana. **200 €;** ☎0722.891.941 royalimob@yahoo.ro

47. **Berceni,** dec., 54 mp, mobilat, utilat, Oltenitei, vav Oraselul Copiilor, metrou Brancoveanu, ap. 2 camere dec., et. 4/4, mobilat/ utilat modern, 5 min metrou, parc, neg., **350 €;** ☎0725.084.444/ 021.210.76.00 ancasweethome@gmail.com

48. **Berceni,** Aparatorii Patriei, bloc nou, semidec., mobilat, utilat, constructie 2010, 57 mp, centrala proprie, izolat exterior, mobilat si utilat nou, dressinguri in ambele camere, proaspat zugravit, apropiere metrou, liber. **320 €;** ☎0761.621.036

49. **Berceni,** Brancoveanu, Lamotesti, proprietar liber semidec., 42 mp, mobilat, utilat, 2/4, gresie, faianta, parchet, termopan, usa metal, apometre, net, cablu, interfon, zugravit, sanitare noi, reabilitat termic, aragaz, frigider, masina de spalat, 5 min. Carrefour, zona verde, loc de joaca, termen lung, **270 €;** ☎0722.256.551 mocanu_marius_sebastian@yahooo.com

50. **Berceni,** Emil Racovita dec., 55 mp, mobilat, utilat, mobilat, utilat, loc de parcare inclus, zona foarte frumoasa si civilizata, verdeata, linistita, etaj 2, 7 min. de metrou cu linie directa catre piata Victoriei **330 €;** ☎0723.172.233 christa.deanna@gmail.com

51. **Berceni,** Oltenitei Oraselul Copiilor), dec., 58 mp, mobilat, utilat, Brancoveanu, 2 cam dec cu loc de parcare, balcon si alarma, mobilat, **400 €;** ☎0724.701.898 astimmo@yahoo.com

52. **Berceni,** Piata Sudulului, sos Oltenitei, stradal, dec., 54 mp, mobilat, utilat, 2 camere conf 1 dec. mobilat etaj 8/10, gresie, faianta, parchet, frigider, aragaz, masina de spalat, **250 €;** ☎0761.532.117/ 0722.542.692 lacramioara_munteanu@yahoo.com

53. **Berceni,** str. Vatra Dornei, ap. 2 cam., dec., 55 mp, mobilat, utilat, proprietar, inchiriez ap. Zona Alexandru Obregia-Cultural. Garantie 1+1 luna avans. Contact tel. dupa ora 17.30. Exclus agentii/ intermediari. **300 €;** ☎0773.722.412 asenache@yahoo.com

54. **Berceni, Sun Plaza, dec., mobilat, utilat, apartament la parter din 4 etaje, bloc nou. Poate fi inchiriat mobilat sau nemobilat pentru firma, 550 €; ☎0785.861.841**

55. **Berceni, Sun Plaza, dec., mobilat, utilat, la Martisor, apartament 2 camere, complet mobilat (nou), etaj 2/2, 550 €; ☎0785.861.841**

56. **Bereceni,** Dream Town Residence, dec., mobilat, utilat, etajul 2/4 etaje intr-un bloc construit in 2016, dec., cu o suprafata de 50 mp, confort 1, centrala proprie de apartament, aer conditionat, tamplarie geam termopan, usa metalica **299 €;** ☎0745.502.099 adipiciu@gmail.com

57. **Big** Berceni, Sun Plazza dec., 58 mp, mobilat, utilat, Ap. se afla in bloc nou 2017, pe marginea Deltei Bucuresti str Sold Ionescu Florea 32C-32D, etaj 1 cu vedere la Delta, **500 €;** ☎0724.313.085 floreeastefan@yahoo.com

58. **Biserica** Armeneasca, 45 mp, ap. 2 cam., an 1940, ultramobilat, **350 €;** ☎0723.317.632

59. **Brancoveanu** dec., 60 mp, mobilat, utilat, etaj 3/10, 55 mp, pret 330 E, gresie, faianta, parchet, termopan, usa metalica, aer cond., renovat recent, mobilat modern, utilat complet, parcare, in apropierea metroului, **330 €;** ☎0738.626.996

60. **Brancoveanu,** Lamotesti, semidec., 38 mp, mobilat, utilat, apartament 2 camere Brancoveanu, Lamotesti, strand, mobilat, utilat complet, **260 €;** ☎0732.592.007 georgedann74@yahoo.com

61. **Bucur** Obor, Mosilor, Fainari, dec., 45 mp, mobilat, utilat, particular, inchiriez minim 1 an, ap. 2 cam., parter, renovat, **1.500 L;** ☎0720.736.008

62. **Bucurestii** Noi / 1 Mai 2 camere dec., 54 mp, mobilat, utilat, apartament de lux, electrocasnice noi, ac, parchet, termopan, faianta, gresie, balcon inchis, usa metalica, vedere spate, liniste, **380 €;** ☎0755.335.562

63. **Bucurestii** Noi, metrou, dec., 65 mp, mobilat, utilat, Jiului metrou, etaj 2/p+3 in bloc rusesc de caramida-solid, cu termopan, parchet, apartament mobilat si cu bucataria utilata complet: aragaz, frigider, masina automata, ac, parculet, stradal. **330 €;** ☎0731.877.269 prometeuimobiliare@yahoo.com

64. **Bulevardul** Decebal, stradal, 70 mp, et. 1/7, 3 balcoane, bucatarie open space, modificat si utilata standard occidental, **550 €;** ☎0723.810.438/ 0722.833.485

65. **Bulevardul Theodor Pallady, 48 mp, 2017, ap. 2 camere open space, parter cu balcon, mobilat nou/ utilat, curte proprie 60 mp cu gazon, pretabil locuinta sau firma, disc., 450 €; ☎0722.550.907**

66. **Bulevardul** Unirii, Biokarpet, stradal, modern, semidec., 78 mp, mobilat, utilat, privatehouse.ro va propune spre inchiriere un apartament in zona Unirii. Inchiriere apartament 2 camere Bulevardul Unirii - vis a vis de Zepter, langa Biokarpet, stradal, bloc 1991, **575 €;** ☎0760.101.098 claudiu.imobiliare@gmail.com

67. **Calarasilor,** Decebal, Muncii, dec., 60 mp, mobilat, utilat, confort 1, dec., etaj 3 din 8, 60 mp, an constructie 1993, bloc reabilitat termic, gresie, faianta, parchet, termopan, usa metalica, aer conditionat, mobilat complet. **350 €;** ☎0758.230.771 filip@confortcasaimobiliare.ro

68. **Calea** Calarasi dec., 60 mp, mobilat, utilat, Calea Calarasi, Delea, 7/8, dec., recent renovat, complet mobilat si utilat, gresie, faianta, parchet, termopan, aer conditionat, masina de spalat, tv etc., **450 €;** ☎0723.603.354

69. **Calea** Calarasilor dec., mobilat partial, utilat, apartament 2 camere, bloc 1992, et. 3 Matei Basarab Calea Calarasilor, dec., pretabil cuplu tanar, familii, metrou piata Muncii distanta 5 minute ☎0756.923.564 ocaziebuna@gmail.com

70. **Calea** Calarasilor, Piata Muncii metrou dec., 65 mp, mobilat, utilat, apartament 2 camere zona Piata Muncii, dec., etaj 5/8, suprafata totala - 68 mp, 1 balcon inchis, bucatarie spatioasa, mobilat si utilat complet, la prima inchiriere, renovat si finisat recent; **470 €;** ☎0720.248.348/ 0734.345.341 cityinvestestates@gmail.com

71. **Calea** Crangasi, semidec., 54 mp, mobilat, utilat, Proprietar, inchiriez apartament 2 camere semidec., situat in Calea Crangasi, vis a vis de Piata Crangasi, et 9/10, complet mobilat si utilat, exclus agentii **295 €;** ☎0745.122.900/ 0742.356.254 elena.nunca@gmail.com

72. **Calea** Grivitei nr 238, semidec., 50 mp, mobilat partial, utilat, Calea Grivitei, Chibrit, stradal, 3/10, semid, cf 1, 50 mp, balcon pe tot apartamentul, renovat de 2 zile, bucatarie mobilata si utilata, nemobilat, liber, urgent, contract Anaf, **275 €;** ☎0722.519.460 despina.enache@yahoo.com

73. **Calea** Vacaresti, Costache Stamate dec., 55 mp, mobilat, utilat, Bloc 1990, etaj 6/7, foarte frumos, dec., spatios, total mobilat si utilat, zona deosebita, acces rapid parc Tineretului, mall Sun Plazza, Sincai, Mihai Bravu, disponibil imediat, termen lung, **1.700 L;** ☎0723.540.507

74. **Cantemir** semidec., 50 mp, mobilat, utilat, stradal, etaj 2/7, an constructie bloc 1965, confort I, cu imbunatatiri **400 €;** ☎0745.156.644

75. **Cantemir** stradal, dec., 50 mp, mobilat, utilat, ofer spre inchiriere apartament 2 camere, Cantemir stradal, mobilat modern, complet utilat, aer conditionat, internet, tv lcd, 4 min Piata Unirii. **350 €;** ☎0722.245.379 nicolaestancu@yahoo.com

76. **Cantemir,** Budapesta, dec., 60 mp, mobilat, utilat, 2 camere dec., in apropierea metroului, foarte spatios, parcare ADP, etaj 2/7, renovat recent, mobilat si utilat complet, bloc rebilitat, pret 360E, **360 €;** ☎0738.626.996

77. **Cantemir,** intre Unirii si Tineretului, 3 min parc semidec., 50 mp, mobilat, utilat, luminos, izolat, complet mobilat si utilat, intrare stradala, vedere pe spate est, liniste, acces facil metrou si piata, scara foarte curata, renovat recent, multa liniste, pretabil familie, cuplu, o persoana, **360 €;** ☎0726.777.877 victoria@primob.ro

78. **Cartier** Latin dec., 60 mp, mobilat, utilat, Inchiriere apartament 2 camere Cartier Latin, Prelungirea Ghencea, utilat si mobilat, **280 €;** ☎0767.768.304

79. **Chiajna,** Apusului Residence dec., 55 mp, mobilat, utilat, ofer spre inchiriere apartament cu 2 camere complet dec., mobilat si utilat modern, **350 €;** ☎0730.260.753/ 0723.041.887 Lavinia_stefan@ymail.com

80. **Chiajna,** Dudu, dec., 50 mp, mobilat, utilat, inchiriere ap. 2 cam. mobilat/utilat, bloc 2017, et. 3, centrala proprie, loc parcare; **280 €;** ☎0784.280.818 george.radulescu79@yahoo.com

81. **Chiajna,** Ilfov, Tineretului, dec., 55 mp, mobilat, utilat, ap. 2 cam., an 2017, cf. 1, 5/5, cu lift, liber, 1 minut capat autobuz 178, 138, metrou Preciziei, Pacii, **270 €;** ☎0753.069.128

82. **Circului** Park Tower Residence, Lacul Tei, semidec., 55 mp, mobilat, utilat, inchiriez apartament 2 camere, Parcul Circului, Lacul Tei, Str. Judetului, bloc 2017, totul nou, locuit doar 3 luni, suprafata aprox 55 mp, etaj 5/15, **600 €;** ☎0764.529.841

83. **Cismigiu** - Pta. Kogalniceanu, apart. 2 camere lux semidec., 43 mp, mobilat, utilat, Piata Kogalniceanu, aflat la prima inchiriere, apartament 2 camere amenajat recent in totalitate cu finisaje si rafinament arhitectural personalizat indepliananad astfel toate normele elegantei de lux **465 €;** ☎0735.523.505/ 0744.523.505 munteniagrup2005@yahoo.com

84. **Cismigiu,** dec., 53 mp, mobilat, utilat, Sala Palatului, superpozitie, acces metrou/ratb, 3 minute de parc, 53 mp, dec., mobilat superlux, utilat complet, **600 €;** ☎0728.415.944/ 0745.540.560

85. **Cismigiu,** Brezoianu, semidec., 45 mp, nemobilat, utilat partial, Cismigiu, Brezoianu, inchiriez apartament doua camare, semidec., etaj 3/6 , bloc fara bulina, proaspat zugravit, termopane noi, bucatarie utilata. **350 €;** ☎0722.272.184

86. **Cismigiu,** Stirbei Voda, apartament 2 camere dec., 60 mp, mobilat, utilat, Cismigiu Sala Radio, apartament 2 camere, 60 mp, p/1, mobilat si urilat, imobil 2002, curte, zona linistita. ID 4932. **450 €;** donhouse_ro@yahoo.com

87. **Colentina** 74, 55 mp, mobilat, proprietar inchiriez ap. 2 camere, 1979, stradal, recent renovat, 3 luni x **300 €;** ☎0726.156.114

88. **Colentina** Lacul Tei dec., 42 mp, mobilat, utilat, Colentina Lacul Tei, 2 camere decom, etaj 6/10, liber, mobilat, utilat, foarte curat ,plata lunar si o luna garantie, merita vazut, **260 €;** ☎0722.912.924/ 0767.922.400 cordialimobiliare@yahoo.com

89. **Colentina,** Bucuresti, mobilat, utilat, Inchiriez apartament 2 camere complet mobilat, vedere parc. Exclus straini. + garantie 3 luni. **300 €;** ☎0744.288.177

90. **Colentina,** Doamna Ghica, McDonald's, Scoala 39 semidec., 54 mp, mobilat, utilat, Fundeni, etaj 2/8, mobilat, utilat complet, masina de spalat, frigder, aragaz, tv, gresie, faianta, termopan, usa metalica, stradal, bloc reabilitat termic, curat, liber, contract Anaf, se accepta straini, 1+1. **280 €;** ☎0787.882.999

91. **Colentina, Fundeni, dec., 60 mp, mobilat, utilat, 2 camere, etaj 1, curte pentru masina. 400 €; ☎0733.535.768**

92. **Colentina,** Rau Mc. Donald's, Maior Bacila, dec., 60 mp, mobilat, utilat, Poiana cu Aluni, 3 min. Sos. Colentina, Parc, Lac Plumbuita, 20 min., metrou Obor, etaj 5/8, 2 balcoane, cf, 1 dec, 60 mp, baie cu fereastra, vedere mixta, mobilat, utilat, imb, g, f, p, termopan, um, ac, liber, av 1+1. **280 €;** ☎0737.435.628/ 0722.614.867

93. **Colentina,** Rose Garden Residence, bloc 2010 semidec., 65 mp, mobilat, utilat, inchiriez apartamant 2 camere, Colentina, Rose Garden Residence, bloc 2010, semidec., suprafata aprox 65 m2, etaj 1/11, complet mobilat si utilat (g+f+p+t+um), **400 €;** ☎0764.529.841

94. **Colentina,** Rose Garden Residence, bloc 2011 dec., 67 mp, mobilat, utilat, inchiriez apartament 2 camere, Colentina, Rose Garden Residence, bloc 2011, renovat 2018, dec., suprafata aprox 67 mp, etaj 6/11, complet mobilat Mobexpert si utilat lux (g, f, p, t, um). **550 €;** ☎0764.529.841

95. **Colentina,** Rose Garden, dec., 56 mp, mobilat, utilat, Colentina -Complex Rose Garden, etaj 2/9, dec., mobilat, utilat, loc de parcare, **500 €;** ☎0723.224.223/ 0749.239.555

96. **Colentina,** Sectia 7, 59 mp, mobilat, utilat, Etaj 5/8,curat,spatios,mobilat,utilat complet,renovat,imbunatatiri: Gresie,Faianta,Parchet,A/C,Termopan,lib er, 1+1. Vecinatati: Lacul Tei,Obor,Floreasca,Stefan cel Mare,Dorobanti,Herastrau. OIA 120905 **350 €;** ☎0731.324.660 office@catalog-rezidential.ro

97. **Colentina,** Teiul Doamnei, dec., 60 mp, mobilat, utilat, 2 camere confort 1 dec. mobilat modern, superfinisat, frigider, aragaz, masina de spalat, aer conditionat, loc de parcare, **350 €;** ☎0761.532.117/ 0722.542.692 lacramioara_munteanu@yahoo.com

98. **Complex** Upground, apartament si loc de parcare in semidec., 80 mp, mobilat, utilat, nou, complet mobilat si utilat, ac, tv lcd, frigider, masina de spalat, 2 dressinguri spatioase, vedere neobturata de cladiri, et 4/16, paza non stop, Mega Image, WorldClass, Starbucks in complex **800 €;** ☎0730.177.270 univebuc@gmail.com

99. **Confort** City, Splai, dec., 56 mp, mobilat, utilat, apartament dec., mobilat si utilat modern, rezidential Confort City, et 7/13, centrala proprie, mijloace de transport, paza.1+1, termen lung, **280 €;** ☎0723.118.758/ 0723.118.760 stentorintermed@yahoo.com

100. **Costin** Georgian, metrou, semidec., 57 mp, mobilat, utilat, Costin Georgian metrou, Diham, Basarabia, apartament renovat, spatios, artistic, terasa , parc, loc parcare, (semi)mobilat, utilat, foarte frumos , seriozitate, termen lung, 4/4, verdeata, **250 €;** ☎0722.274.245/ 0769.647.350

101. **Cotroceni** / Panduri 2 camere dec., 50 mp, mobilat, utilat, apartament de lux, mobila noua, electrocasnice noi, ac, parchet, termopan, faianta, gresie, balcon inchis, usa metalica, vedere spate, liniste, **435 €;** ☎0755.335.562

102. **Cotroceni** Afi Mall dec., 60 mp, mobilat, utilat, Cotroceni Afi Mall, ap. mobilat tineresc, parter inalt/3, masina spalat, aragaz, frigider, termopan, gresie, faianta, parchet, **350 €;** ☎0761.532.117/ 0722.542.692

103. **Cotroceni** Afi Mall, dec., mobilat, utilat, Cotroceni Afi 2 camere dec. mobilat parter/4 gresie, faianta, parchet, termopan, centrala proprie, aragaz, frigider, masina de spalat, **350 €;** ☎0761.532.117/ 0722.542.692

104. **C

Imobiliare închirieri 2 CAMERE

135. **Dristor,** Rm. Valcea, dec., mobilat, utilat, dec., apropiere metrou, etaj 3/8, renovat si amenajat 2016, utilat complet, scara linistita, parcare, pret 340 euro **340 €;** ☎0738.626.996

136. **Dristor,** str. Scolarilor, dec., 57 mp, mobilat, utilat, particular, 2 min metrou/tramvai, gresie, faianta, termopan, usa metalica, parchet lemn, 2 x ac, renovat recent, mobilat modern, utilat (mas. spalat, microunde, tv, aragaz). **350 €;** ☎0722.778.876 dancalin_99@yahoo.com

137. **Dristor,** Vitan renovat integral, mobilat modern dec., 55 mp, mobilat, utilat, ap 2 cam zona Vitan, renovat integral, finisaje de calitate superioara,spatios, complet mobilat si utilat modern TV, plita incorporate, cuptor electrica, masina de spalat, combina frigorifica, liber, **390 €;** ☎0723.781.284

138. **Drumul** Taberei Moghioros Plaza Poiana Muntelui 40 mp, mobilat, utilat, proprietar inchiriez apartament 2 camere proaspat renovat integral. Apartamentul este situat in bloc cu o singura scara, etaj 1 din 10, vis-a-vis de parcul Moghioros. Este complet utilat si mobilat; **320 €;** ☎0723.002.132 oana.andras@hotmail.com

139. **Drumul** Taberei, 52 mp, mobilat, utilat, Brasov, Plaza, linia 41, cf 1, semidec., etaj 2/4, gresie, faianta, parchet, termopan, usa metalica, mobilat, utilat, avans 1+1, **300 €;** ☎0726.488.835

140. **Drumul** Taberei, semidec., 50 mp, mobilat, utilat, Favorit, apartament situat la etajul 3 al unui bloc cu 10 etaje, semidec., renovat, centrala termica proprie, mobilat si utilat, **300 €;** ☎0725.500.710/ 0725.500.700 oscar.raceanu@gs2000.ro

141. **Drumul** Taberei, utilat, inchiriez ap. cf. 1, 2 camere, vis a vis de Parcul Drumul Taberei, ap. are Ac, toate utilitatile, **300 €;** ☎0763.291.659

142. **Drumul** Taberei, dec., 50 mp, mobilat, utilat, inchiriez apartament cu 2 camere dec.e, mobilat, renovat. etaj 8 din 10, piata, mall, transport in comun foarte aproape, etaj 8, confort 2, compartimentare dec., numar camere 2 **300 €;** ☎0733.097.322 cristipaulene@yahoo.com

143. **Drumul** Taberei, dec., 50 mp, mobilat, utilat, particular inchiriez apartament 2 camere Piata Moghioros, Plaza, etaj 1/10, modern, toate imbunatatirile. **325 €;** ☎0745.017.882

144. **Drumul** Taberei, mobilat, utilat, Romancierilor, proprietar inchiriez apartament 2 camere, zugravit, gresie, faianta, termopane, usa metalica, termen lung. ☎0721.396.923/ 0730.170.906

145. **Drumul** Taberei, semidec., 42 mp, mobilat, utilat, Timisoara, Frigocom, stradal, etaj 4/10, semidec., mobilat si utilat, masina de spalat, curat. 1 luna avans, o luna garantie. Rog seriozitate. **260 €;** ☎0724.258.953

146. **Drumul** Taberel, dec., 45 mp, mobilat, utilat, Valea Argesului, 1 minut Ratb, bloc reabilitat termic, etaj 4/10 dec., mobilat si utilat modern, gresie, faiata, parchet, termopan, masina de spalat, intretinere foarte mica, liber, **270 €;** ☎0725.740.601

147. **Drumul** Taberei, 1 Mai semidec., mobilat, utilat, Compozitorilor, 6/10, semidec., mobilat, utilat complet, liber, gresie, faianta, parchet, termopan, usa metalica, aer conditionat, acces imediat ratb, scoli, hipermarket, parcuri, **1.200 L;** ☎0769.470.920

148. **Drumul** Taberei, 1 Mai, dec., 42 mp, mobilat, utilat, 10/10, dec., liber, mobilat si utilat complet, acces imediat Ratb, hipermarket. **220 €;** ☎0769.470.920

149. **Drumul** Taberei, 1 Mai, Compozitorilor, dec., 40 mp, mobilat, utilat, 2 camere cf 2 dec. mobilat utilat gresie faianta parchet termopan usa metalica liber avans 1+1, **220 €;** ☎0726.488.835

150. **Drumul** Taberei, Auchan, 55 mp, mobilat, utilat, ofer spre inchiriere apartament situat in drumul taberei bucla) cu 2 camere, circular, mobilat, utilat, parter, geamuri termopan, gratii la geamuri, usa metalica, balcon tip loja, **270 €;** ☎0751.427.385

151. **Drumul** Taberei, Azurro, Chilia Veche, sector 6 semidec., 55 mp, mobilat, utilat, renovat, curat, luminos, spatios, balcon mare, mobilat modern, utilat complet, liber, apropiere de parc/ piata Moghioros, Valea Ialomitei, liceu Lovinescu, Billa - Auchan, Ghencea, Plaza, 1+1 **260 €;** ☎0768.469.465 contanunturi@yahoo.com

152. **Drumul** Taberei, Bd. Timisoara dec., 55 mp, mobilat, utilat, Bd. Timisoara, cf 1, dec., imbunatatiri 2 balcoane, mobilat si utilat complet, liber, la 5 minute de mijloace de transport. **250 €;** ☎0737.384.412 imobiliaretopcasa@yahoo.com

153. **Drumul** Taberei, Bucla, semidec., 50 mp, mobilat, utilat, Drumul Taberei, confort 1, semidec., etaj 9/10, 2 lifturi, 50 mp., gresie, faianta, parchet, termopane, usa metalica, AC, mobilat modern, utilat complet, disponibil din 01.09, 300 e. **300 €;** ☎0728.874.507 costinviziru.khc@gmail.com

154. **Drumul** Taberei, Bucla, dec., 56 mp, mobilat, utilat, etaj 6/8, mobilat/utilat modern, finisaje de calitate, aer conditionat. Vecinatati: Parc-Piata Moghioros, Mall Plaza, Militari, Valea Oltului, Romancerilor, Ghencea OIA 88819 **300 €;** ☎0731.324.659 office@catalog-rezidential.ro

155. **Drumul** Taberei, Bulevardul Ghencea dec., 55 mp, mobilat, utilat, parter/3 intr-un bloc construit in 2015, cu o suprafata de 55mp, dec., mobilat/ utilat complet, centrala termica, tamplarie termopan, usa metalica (intrare), izolat termic (exterior si interior) **260 €;** ☎0745.502.099 adipiciu@gmail.com

156. **Drumul** Taberei, Cetatea Histria, 2 camere dec., 52 mp, nemobilat, neutilat, apartament 2 camere, Drumul Taberei, strada Cetatea Histria, **52.999 €;** ☎0724.222.911 mihai.mirea@raiffeisen.ro

157. **Drumul** Taberei, Favorit, 50 mp, mobilat, utilat, Favorit cf 1 semidec. gresie faianta termopan usa metalica balcon 6 mp inchis termopan mobilat modern si utilat complet liber stradal la 5 minute de Afi Cotroceni. Bloc reabilitat, **250 €;** ☎0737.384.412/ 0766.055.889 imobiliaretopcasa@yahoo.com

158. **Drumul** Taberei, Favorit, Petrom, dec., 50 mp, mobilat, utilat, inchiriez apartament 2 camere zona Favorit P/4 complet mobilat si utilat. Bloc reabilitat. Parcare. Preferabil familie. Liber aer conditionat **1.350 L;** ☎0722.267.010/ 0753.953.452 romservintermed@gmail.com

159. **Drumul** Taberei, Moghioros, dec., 57 mp, mobilat partial, utilat partial, Piata Moghioros, situat la etajul 3 din 10, constructie 1979, liber, toate imbunatatirile, gresie, faianta, parchet, usi schimbate, termopan, usa metalica, zona linistita, liber, **280 €;** ☎0760.654.540

160. **Drumul** Taberei, Orizont langa Afi Cotroceni, semidec., mobilat partial, utilat partial, apartament 2 camere semidec. et.7 situat langa Afi Cotroceni; **320 €;** ☎0771.221.885 leonardmusca68@gmail.com

161. **Drumul** Taberei, Parc Moghioros, 50 mp, mobilat, utilat, Parc Moghioros cf1 dec. parter inalt/10 cu balcon inchis gresie faianta parchet termopan usa metalica mobilat modern si utilat complet liber la 6 minute de tramvai 41, **270 €;** ☎0737.384.412/ 0766.055.889 imobiliaretopcasa@yahoo.com

162. **Drumul** Taberei, Parc Moghioros, Bozieni, dec., 55 mp, mobilat, utilat, 2 camere de inchiriat in imediata vecinatate a Parcului si a Pietei Moghioros, Auchan, renovat integral, mobilat si utilat modern. Disponibil incepand cu 1 August! Pret: 320 Euro (1 luna + 1 luna), **320 €;**

163. **Drumul** Taberei, Prelungirea Ghencea, dec., mobilat, utilat, Ghidiceni, apartament 2 camere, recent renovat, parcare inclusa, apropge statie RATB, **250 €;** ☎0745.998.740/ 0760.912.653

164. **Drumul** Taberei, Prelungirea Ghencea, Primavara, semidec., 65 mp, mobilat, utilat, mobila moderna, centrala termica, liber, acces piscina, sala fitness, parc, ratb, hipermarket Lidl, **280 €;** ☎0769.470.920 maramarincescu@yahoo.com

165. **Drumul** Taberei, stradal, dec. mobilat utilat dec., 50 mp, mobilat, utilat, Drumul Taberei, Moghioros, Linia 41, bloc stradal, dec., mobilat, utilat, luminos, bloc reabilitat, contorizat total, disponibil imediat, termen lung, seriozitate, garantie, piata, parc, Ratb. **1.300 L;** ☎0721.019.959/ 0720.763.026 respectimob@yahoo.ro

166. **Drumul** Taberei, Valea Ialomitei, dec., 50 mp, mobilat, utilat, an 1977, et. 3/4, **1.200 L;** ☎0722.602.635

167. **Drumul** Taberei, Valea Ialomitei, stradal, dec., 50 mp, mobilat, utilat, 4/10, mobilat,utilat,renovat recent, gresie, faianta, pachet, termopan, UM, isn+ ien, acces facil mijl transport, scoli, gradinite, piata, centre comerciale, oferim si cerem seriozitate. **295 €;** ☎0726.664.381 valentin.florea@bvn.ro

168. **Drumul** Taberei- Bdul Timisoara, semidec., 50 mp, mobilat, utilat, Drumul Taberei - Romancierilor, confort 1, semidec., etaj 3/9, 50 mp., gresie, faianta, parchet, termopane, usa metalica, mobilat modern, utilat, loc parcare, 1400 Lei, **1.400 L;** ☎0728.874.507 costinviziru.khc@gmail.com

169. **Eroii** Revolutiei - Piata Progresul - Toporasi dec., 50 mp, mobilat partial, utilat partial, - stradal, 2 camere, confort 1, curat, termopane, disponibil imediat, **220 €;** ☎0784.100.014

170. **Eroii** Revolutiei, 2 camere Parcul Tineretului semidec., 65 mp, mobilat, utilat, **500 €;** ☎0752.703.232 sorin@sorinraducu.ro

171. **Eroii** Revolutiei, Berceni, 2 camere dec., 55 mp, mobilat, utilat, apartament de lux, mobila noua, electrocasnice noi, ac, parchet, termopan, faianta, gresie, balcon inchis, usa metalica, vedere spate, liniste, **350 €;** ☎0755.335.562

172. **Eroii** Revolutiei, langa statia de metrou, dec., 56 mp, mobilat, utilat, 2 camere, dec., et 5/7, mobilat si utilat complet, aragaz, frigider, masina de spalat, AC, proprietar serios, acces facil Tineretului, Unirii, Universitate, Romana, Victoriei, Brancoveanu, Izvor. **350 €;** ☎0732.413.403

173. **Floreasca** dec., 55 mp, mobilat, utilat, mai exact pe str. Rahmaninov, ocazie, confort 1, la parter/3 cu imbunatatiri, totul modern, zona excelenta, 1 luna +1 luna garantie, merita vazut, **300 €;** ☎0728.879.796

174. **Floreasca,** semidec., mobilat, utilat, va prezentam un apartament 2 camere, Floreasca, 1/3, renovat, utilat si centrala proprie, situat pe o strada linistita a cartierului cu multa verdeata. **430 €;** ☎0743.031.591 gabi.benescu85@gmail.com

175. **Floreasca,** 2 camere dec., 54 mp, mobilat, utilat, apartament de lux, mobila noua, electrocasnice noi, ac, parchet, termopan, faianta, gresie, balcon inchis, usa metalica, bloc reabilitat termic, vedere spate, liniste, **480 €;** ☎0755.335.562

176. **Floreasca,** Ceaikovski, semidec., 45 mp, mobilat, utilat, apartamentul este situat la etajul 2/3, este recent renovat, complet mobilat si utilat, liber si disponibil spre inchiriere. Se afla la prima inchiriere dupa renovare; **450 €;** ☎0769.088.452 florin.racu@gmail.com

177. **Gara** de Nord, dec., 110 mp, mobilat, utilat, etaj 3, deosebit-dec. modern, cu termopan, parchet, gresie, faianta, hol locuibil, balcon, electrocasnice noi, sanitare noi, pat dublu, primul chirias, acces Victoriei si Romana 10 min., **900 €;** ☎0731.877.269 prometeuimobiliare@yahoo.com

178. **Gara** de Nord, Calea Grivitei, semidec., 54 mp, mobilat, utilat, particular ofer spre inchiriere un apartament deosebit, 2 camere, etaj 3/7, **469 €;** ☎0769.910.555

179. **Gara** de Nord, Strada Dinicu Golescu semidec., mobilat, utilat, Inchiriez apartament 2 camere langa parc, metrou, statie autobuz si tramvai, bloc reabilitat termic cu lift nou. Apartamentul este complet mobilat si utilat. **330 €;** ☎0727.786.007

180. **Giurgiului** - Progresu inchiriere apartament 2 camere 40 mp, mobilat, utilat, **270 €;** ☎0736.360.011 paul.predus@galaxyimob.ro

181. **Giurgiului,** Drumul Gazarului semidec., 37 mp, mobilat, utilat, Apartament 2 camere cf 2, smd, et. 4/10, bloc reabilitat, cu imbunatatiri, g, f, p, t, balcon inchis cu termopan, mobilat, utilat, aragaz, frigider, masina de spalat, situat in spatele restaurantului Mira Dor, 1+1. **250 €;** ☎0765.664.637 stefaniaprezident@yahoo.com

182. **Grivita,** metrou, semidec., 55 mp, mobilat, utilat, 1 Mai, Grivita, metrou la scara blocului, 2camere, semidec., mobilat, utilat full, balcon, zona linistita, curata, mijloace de transport, termen lung, seriozitate. **310 €;** ☎0731.144.156

183. **Grivitei,** Titulescu, semidec., 55 mp, mobilat, utilat, 7/7 cu etaj tehnic, sdec., metrou Basarab 1 minut, igienizat, termopan, aer conditionat x 2, imobil reabilitat termic, **320 €;** ☎0720.663.399 siadconcept@gmail.com

184. **Grozavesti,** dec., 50 mp, mobilat, utilat, apartament nou, 5 minute de statia de metrou Grozavesti, 2 minute de Carrefour Ohrideea. **400 €;** ☎0765.339.365 teodora.nedelcu1@yahoo.com

185. **Grozavesti,** Orhideea 19, dec., 60 mp, mobilat, utilat, 7/11, parcare subterana, 2 Ac, centrala termica proprie, constructie 2016, **450 €;** ☎0723.539.331/ 0785.535.801

186. **Grozavesti,** Splai, Regie, Onix Residence, 2017, dec., 65 mp, mobilat, utilat, privatehouse.ro va propune spre inchiriere un apartament in zona Splaiul Independetei. Inchiriere apartament 2 camere Grozavesti, la 2 minute de Carrefour Orhideea, Onix Residence, bloc 2017. **500 €;** ☎0760.101.098 claudiu@privatehouse.ro

187. **Hala** Traian, Calea Calarasilor, semidec., 45 mp, mobilat, utilat, stradal Traian, 1 dormitor mare living cu bucatarie open space, pereti imbracati in lambriu, pardoseala parchet laminat, baie mare cabina dus, aer conditionat, pretabil locuit/ birou, proprietar, **285 €;** ☎0742.558.322

188. **Herastrau,** dec., 55 mp, nemobilat, neutilat, Baneasa Lac, etajul 1/4, dec., 55 mp, balcon, constructie 2017, nemobilat, neutilat, liber, o luna garantie, **500 €;** ☎0760.276.504

189. **Herastrau,** Aviatiei, Nicolae Caramfil, totul nou, semidec., 58 mp, mobilat, utilat, privatehouse.ro va propune spre inchiriere un apartament in zona Herastrau. Inchiriere apartament 2 camere Herastrau, Aviatiei, Nicolae Caramfil, strada Ghiozdanului, bloc 2017. **780 €;** ☎0741.773.257 simona@privatehouse.ro

190. **Herastrau,** Aviatiei, One Herastrau Park, semidec., 70 mp, mobilat, utilat, bloc 2017, privatehouse.ro va propune spre inchiriere un apartament in zona Aviatiei. Inchiriere apartament 2 camere Herastrau - Aviatiei, Nicolae Caramfil, complex One Herastrau Park, bloc 2017. **920 €;** ☎0741.773.257 simona@privatehouse.ro

191. **Herastrau,** Nordului, complex Lighthouse, totul nou semidec., 60 mp, mobilat, utilat, privatehouse.ro va propune spre inchiriere un apartament in zona Herastrau, Nordului.Inchiriere apartament 2 camere Herastrau, Nordului, Satul Francez, complex Lighthouse, bloc 2018, **700 €;** ☎0741.773.257 simona@privatehouse.ro

192. **Herastrau,** Nordului, Sat Francez, bloc 2007, semidec., 83 mp, mobilat, utilat, privatehouse.ro va propune spre inchiriere un apartament in zona Herastrau - Nordului. Inchiriere apartament 2 camere Herastrau - Nordului, strada Grigore Gafencu, langa Ambasada Canadei, bloc 2007 **750 €;** ☎0741.773.257 simona@privatehouse.ro

193. **Iancului,** 2 camere dec., 54 mp, mobilat, utilat, apartament de lux, mobila noua, electrocasnice noi, ac, parchet, termopan, faianta, gresie, balcon inchis, usa metalica, bloc reabilitat termic, vedere spate, liniste, **370 €;** ☎0755.335.562

194. **Iancului,** Avrig, dec., 59 mp, mobilat, utilat, mobilat modern, bucatarie utilata, renovat recent, dec., g, f, p, t, um, ac, parcare, liber, pret 350 e. **350 €;** ☎0738.626.996

195. **Ion** Mihalache 1 Mai inchiriere apartament 2 camere mobilat metrou semidec., 52 mp, mobilat, utilat, **400 €;** ☎0752.506.254 narcis.cazacu@galaxyimob.ro

196. **Ion** Mihalache nr. 158, semidec., mobilat, utilat, et. 7/7, modern, termopan, aer conditionat, gresie, faianta, **350 €;** ☎0721.373.441

197. **Ion** Mihalache, semidec., mobilat partial, utilat partial, et. 4/7, renovat recent, mobilat partial, gresie, faianta, parchet, termopan, metrou, trmavai, autobuze, spatiu verde in fata blocului. **290 €;** ☎0744.555.841 Simonav.pirvu@yahoo.com

198. **Ion** Mihalache, 1 Mai, metrou 1 Mai 4 minute semidec., 52 mp, mobilat, utilat, semidec., 52 mp, Ion Mihalache 1 Mai la 4 minute metrou 1 Mai si 6 minute metrou Grivita. Apartamentul este la etajul 7, se inchiriaza mobilat. Este renovat, de calitate ac, prima inchiriere **400 €;** ☎0752.506.254 narcis.cazacu@galaxyimob.ro

199. **Lacul** Tei, aproape Parcul Circului, dec., 45 mp, mobilat, utilat, 5 min., Facultatea de Constructii, Parc Tei, 15 min., metrou Stefan cel Mare, etaj 5/10, dec, 45 mp, bloc reabilitat termic, renovat integral in 2016, g, f, p, t, um, usi interior noi, mobilat, utilat, av 1+1, **300 €;** ☎0737.435.628/ 0722.614.867

200. **Lacul** Tei, Grigore Moisil, particular 2 camere semidec., 40 mp, mobilat, utilat, inchiriere incepand cu 1 august, etaj 5/10, utilat/ mobilat modern si complet, TV LCD, aer conditionat, frigider, masina spalat, vedere lac, bloc reabilitat termic. Pt. agentii imobiliare ofer 100 euro, **325 €;** ☎0744.755.452

201. **Lacul** Tei, Maica Domnului, Domino, Parcul Circului semidec., 64 mp, mobilat, utilat, 2/4, cf.1 sporit, 2 balcoane, vedere mixta, mobilat, utilat complet, curat, gresie, faianta, parchet, termopan, aer conditionat, instalatii sanitare noi, liber, zona linistita, cu spatiu verde, contract la Anaf, avans 1l.+ 1l., **350 €;** ☎0770.956.572

202. **Lamotesti,** Ulioara, mobilat, utilat, et. 3/4, gresie, faianta, termopan, **250 €;** ☎0724.304.699

203. **Lujerului** - Mall Plaza apartament 2 camere dec., 70 mp, mobilat partial, utilat partial, ap. 2 camere, etaj 1/8 renovat recent, bloc nou, centrala buderus, frigider, plita, cuptor, masina de spalat, nemobilat. suprafetele sunt generoase. de preferat cuplu, persoane seriose, termen lung, **330 €;** ☎0765.942.499 dragos.popescu@fpcimobiliare.ro

204. **Lujerului,** 2 camere dec., 54 mp, mobilat, utilat, apartament de lux, mobila noua, electrocasnice noi, ac, parchet, termopan, faianta, gresie, balcon inchis, usa metalica, bloc reabilitat termic, vedere spate, liniste, **360 €;** ☎0755.335.562

205. **Marriot,** dec., 55 mp, mobilat partial, utilat partial, particular, inchiriem apartament 2 cam dec., Chiar In intersectie Marriot, scara deosebita, etaj 5/7, bloc din 1988, o luna garantie. **1.900 L;** ☎0742.909.419

206. **Metro** Militari, Auchan, dec., 51 mp, mobilat, utilat, de inchiriat, ap.2 camere, dec., mobilat, utilat, 51 mp, gresie, faianta, parchet, tamplarie PVC, cablu tv, internet, comision 0 **300 €;** ☎0723.271.439 myhaela_popescu@yahoo.com

207. **Metrou** Tineretului la 6 minute, apartament semidec., 50 mp, mobilat, neutilat, **350 €;** ☎0737.062.040 gheorghe.vasile@activimob.ro

208. **Mihai** Bravu metrou, mobilat, nou, 2 camere, dec., 68 mp, mobilat, utilat, apartament spatios, dec., et 4, mobilat, nou, zona Mihai Bravu, dispune de 1 loc parcare in subteran contracost (50 euro). Costructie finalizata in 2018. Primii chiriasi. 5 min metrou. **400 €;** ☎0741.245.100

209. **Mihai** Bravu, semidec., 56 mp, mobilat, utilat, Vatra Luminoasa, acces rapid metrou/ratb, bloc reabilitat, 56 mp, et.1, renovat recent, gresie, faianta, termopan, mobila noua, utilat complet, liber, **300 €;** ☎0728.415.944/ 0745.540.560

210. **Mihai** Bravu, 2 camere dec., 54 mp, mobilat, utilat, apartament de lux, mobila noua, electrocasnice noi, ac, parchet, termopan, faianta, gresie, balcon inchis, usa metalica, bloc reabilitat termic, vedere spate, liniste, **370 €;** ☎0755.335.562

211. **Mihai** Bravu, Vacaresti, Splaiul Uniri dec., 60 mp, mobilat, utilat, inchiriez apartament 2 camere, Asmita Gardens, zona Mihai Bravu, Vacaresti, Splaiul Unirii, bloc 2010, dec., suprafata aprox 60 mp, etaj 14/17 panorama superba, complet mobilat si utilat (g, f, p, t, um) **600 €;** ☎0764.529.841

212. **Militari** dec., mobilat, utilat, confort 1, etaj 1/10, termopan, metrou la cinci minute de bloc, **280 €;** ☎0720.592.299

213. **Militari** Iuliu Maniu Apusului, proprietar semidec., 52 mp, mobilat, utilat, proprietar, et 2/8, utilitati, gresie faianta, termoizolat, repartitoare, curat, intretinere mica, piata, metrou acte Admin. Fin. incluse, 1+1 garantie, liber, vecinatati Apusului, Valea Lunga, Pacii, **290 €;** ☎0721.285.839

214. **Militari** Iuliu Maniu stradal, semidec., mobilat, utilat, confort 1, etaj 8/10, la cinci minute de metrou, masina de spalat, **270 €;** ☎0720.592.299

215. **Militari** Pacii, dec., 40 mp, mobilat, utilat, inchiriez apartament 2 camere, mobilat utilat complet totul nou, etaj 2 **330 €;** ☎0771.101.886 roxana_anghel22@yahoo.com

216. **Militari** residence dec., 60 mp, mobilat, utilat, bloc 2012, confort 1, etaj 3/8, modern, centrala proprie, termopan, gresie, faianta, parchet, masina de spalat, lcd, statia Ratb in fata blocului, ideal 2 persoane, familie, camere separate, liber, **300 €;** ☎0725.740.601

217. **Militari** Residence dec., 56 mp, mobilat, utilat, Prima inchiriere, 1 minut statie ratb, bloc 2014, mobilat si utilat lux, gresie, faianta, parchet, termopan, centrala, lcd, a/c, masina de spalat, stadal, liber. **330 €;** ☎0725.740.601

218. **Militari** Residence, semidec., 45 mp, mobilat, utilat, ap 2 cam, 45 mp, bloc 2016, parter inalt, mobilat si utilat complet nou, Militari Residence, str Tineretului 24. liber din 1.08.2018, nu se percepe, comision agentiilor, **350 €;** ☎0761.548.941

219. **Militari** Residence, dec., 60 mp, mobilat, utilat, apartament situat pe strada Rezervelor, vav Ballroom, et. 1, 2 balcoane, 2 sau 3 minute pana la capat autobuze. Liber de la 1 septembrie, **300 €;** ☎0736.965.547 maria.mariailinca@yahoo.com

220. **Militari** Residence, semidec., mobilat, utilat, caut colega de apartament 2 camere in Militari Residence, **140 €;** ☎0743.657.686 raluca_alexoaie@yahoo.com

221. **Militari** Residence, dec., 50 mp, mobilat, utilat, etajul 1/10, intr-un bloc construit in anul 2017, dec., cu o suprafata de 50 mp, centrala proprie de apartament, tamplarie termopan, usa metalica (intrare), electrocasnice, **300 €;** ☎0745.502.099 adipiciu@gmail.com

222. **Militari** Residence, 1 minut statie Ratb, dec., 55 mp, mobilat, utilat, mobilat si utilat modern, totul nou, gresie, faianta, parchet, termopan, masina de spalat, centrala proprie, ac, lcd, etaj 1 apropiere metrou Pacii, piscina Aqua Garden, liber 01.09 **300 €;** ☎0734.830.800

223. **Militari** Residence, 2 camere, dec., 50 mp, mobilat, utilat, etaj 5/7, constructie noua, foarte solida 2018, cu balcon, finisat, mobilat, utilat, centrala termica, aer conditionat, loc parcare, nelocuit pana acum. **300 €;** ☎0730.556.916

224. **Militari** Residence, 2 camere, mobilat, utilat semidec., 50 mp, mobilat, utilat, Militari Residence, 2 camere, cf I, semidec, et 3/6, constructie 2017, suprafata 50 mp, cu balcon, finisat, mobilat, utilat, centrala termica, aer conditionat, nelocuit pana acum **300 €;** ☎0730.556.916

225. **Militari** Residence, 2 camere, mobilat, utilat dec., 51 mp, mobilat, utilat, Militari Residence, 2 camere, confort I, dec., etaj 4/5, c-ctie noua, foarte solida - 2017, suprafata 52 mp, cu balcon, finisat, mobilat, utilat, centrala termica, aer conditionat, loc parcare **280 €;** ☎0730.556.916

226. **Militari** Residence, capat 178, dec., 48 mp, nemobilat, neutilat, ofer spre inchiriere apartament 2 camere nou, bloc construit in 2018, balcon inchis, etajul 3, nemobilat, langa capatul lui 178 si Auchan mall, **1.000 L;** ☎0736.874.020

227. **Militari** Residence, str. Rezervelor, dec., 55 mp, mobilat, utilat, 2 cam. dec., Militari Residence, str. Rezervelor, mobilat modern, totul nou, faianta gresie parchet termopan usa metalica, tv aer conditionat, masina spalat, centrala, 5/7, liber **330 €;** ☎0722.295.546 anagholami2@gmail.com

228. **Militari** Rezervelor 64H, Auchan, Mc Donads dec., 67 mp, nemobilat, utilat partial, apartament cu 2 camere pretabil pentru cabinet, salon, sediu firma. Are o suprafata de 67 mp, terasa 77 mp, 2 grupuri sanitare, bucatarie, dec., situat la parter. www.militarirezervelor.ro **400 €;** ☎0771.310.310/ 0725.744.950 alice.rezervelor@gmail.com

229. **Militari,** dec., 42 mp, mobilat, utilat, Lujerului, 5 minute de metrou, dec., aragaz frigider, masina de spalat, mobilat complet, etj 9/10, liber, urgent rog seriozitate. **280 €;** ☎0728.005.657 mentor3011@gmail.com

230. **Militari,** dec., 53 mp, mobilat, utilat, Residence, dec, etaj 1 din 6, mobilat si utilat modern nou, curat, aer coditional, centrala termica, apropiere mijloace de transport, liber, 1+1 **300 €;** ☎0723.118.758/ 0723.118.760 stentorinterned@yahoo.com

231. **Militari,** 1-2 min. de Auchan, Rezidence, dec., 62 mp, mobilat, utilat, apartament de inchiriat confort 1, cu balcon mare, la etajul 1 din 5, cu toate imbunatatirile, modern renovat, centrala proprie, tot confortul, mobilat si utilat complet, langa statia Ratb. **260 €;** ☎0722.301.910

232. **Militari,** 1-2 min. de metrou Gorjului, semidec., 55 mp, mobilat, utilat, apartament confort 1 cu balcon, etajul 2 din 10, renovat modern, cu toate imbunatatirile, totul nou, la prima inchiriere, liber, **390 €;** ☎0722.528.996

233. **Militari,** la 5 minute de metrou Pacii, dec., 55 mp, mobilat, utilat, 2 camere, etaj 1/10, confort 1, dec., mobilat si utilat, frigider, aragaz, masina de spalat,2 televizoare, spatios, balcon inchis, liber, **260 €;** ☎0728.997.018 elenavladoianu@yahoo.com

234. **Militari,** Lujerului, dec., 42 mp, mobilat, utilat, 2 camere, conf. 1, dec., et. 4/10, multiple imbunatatiri, f?r? animale de companie, Anticipat 1+1+comis. Ag., contract Anaf, familie sau 2 fete. **240 €;** ☎0723.351.895/ 0745.351.895 tinaparaschiv@yahoo.com

235. **Militari,** Lujerului, dec., 58 mp, mobilat, utilat, 3 minute distanta de metrou, an constr. 1995, etaj 2/4, mobilat si utilat nou, parcare ADP, liber, renovat nou, **330 €;** ☎0738.626.996

236. **Militari,** Lujerului, dec., 42 mp, mobilat, utilat, 5 min metrou, etj 4/10, dec. cu balcon, termopane, faianta, gresie, parchet, um, mobilat, utilat complet. **260 €;** ☎0737.250.568 imobiliaretopcasa@yahoo.com

237. **Militari,** metrou Pacii, 2 cam, semidec., 2/10 semidec., 56 mp, mobilat, utilat, Militari, metrou Pacii, 2 camere, confort I, semidec., etaj 2/10, suprafata 55 mp, cu balcon, renovat, mobilat, utilat modern, aer conditionat, 1200 Ron **1.200 L;** ☎0730.556.916

238. **Mircea** Voda - Timpuri Noi dec., 62 mp, mobilat, utilat, 6/8, dec, 62 mp, bloc 1990 mobilat si utilat complet, frigider nou, termopan, gresie, parchet, 2 ac, usa metalica, zona linistita, liber, Str Panait Cerna. **430 €;** ☎0726.601.072 oferte1@yahoo.com

239. **Mosilor,** Eminescu, dec., 100 mp, mobilat, utilat, ap 2 cam 7/10 stradal mobilat utilat modern, living , g, f, p, t, ac,vedere mixta, merita vazut, liber 1 Mai, pret negociabil, se accepta si videochat, **500 €;** ☎0727.424.131/ 0765.404.303

240. **Mosilor,** Eminescu, semidec., 54 mp, mobilat, utilat, Mosilor, Eminescu, 2 camere cf. 1, etaj 1/8, mobilat, utilat, bloc stradal, vedere parc, liber, foarte curat, plata lunar si o luna garantie, merita vazut, **350 €;** ☎0722.912.924/ 0767.922.400 cordialimobiliare@yahoo.com

241. **Mosilor,** Obor, 2 camere dec., 54 mp, mobilat, utilat, apartament de lux, mobila noua, electrocasnice noi, ac, parchet, termopan, faianta, gresie, balcon inchis, usa metalica, bloc reabilitat termic, vedere spate, liniste, **380 €;** ☎0755.335.562

242. **Muncii** dec., 64 mp, nemobilat, utilat partial, Mihai Bravu, Apartament 2 camere dec., etaj 2/8, 64 mp, renovat complet recent, Nemobilat pretabil pentru Birou sau Locuit. **400 €;** ☎0758.085.003 daniel@confortcasaimobiliare.ro

243. **Muncii** Metrou - Campia Libertatii, semidec., 58 mp, mobilat, utilat, etaj 1/9, mobilat si utilat, renovat, multiple imbunatatiri, aer conditionat, loc parcare, liber, 1+1. Vecinatati: Decebal, Bd. Basarabia, Baba Novac, Parc Ior, Mall Park Lake, Dristor. OIA 60735 **370 €;** ☎0731.324.660 office@catalog-rezidential.ro

244. **Muncii** Piata, dec., 60 mp, mobilat, utilat, renovat recent, dec., bloc reabilitat, g, f, p, t, um, ac, etaj 3/8, mobilat renovat si utilat recent, pret 350 euro, **350 €;** ☎0738.626.996

245. **Muncii,** dec., 60 mp, mobilat, utilat, Delea Noua, dec., etajul 3/4, mobilat modern si utilat complet, aer conditionat, spatios, liber, 1+1. Vecinatati: Decebal, Calea Calarasilor, Unirii, Alba Iulia, Mihai Bravu, Traian. OIA 30976. **399 €;** ☎0752.099.439 office@catalog-rezidential.ro

246. **Muncii,** semidec., mobilat, utilat partial, particular, Muncii, inchiriez apartament 2 camere semidec., mobilat, reabilitat, zona verde, liber. **1.350 L;** ☎0723.774.352

247. **Nicolae** Grigorescu metrou, dec., 62 mp, mobilat, utilat, Nicolae Grigorescu metrou, stradal, 2 cam., renovat liber ac, etaj 10, vav de metrou, parc, strand supermarketuri **350 €;** ☎0727.424.131/ 0765.404.303

248. **Nicolae** Grigorescu, langa metrou, Piata Salajan semidec., 44 mp, mobilat, utilat, strandul Cara, apartament mobilat, apartament luminos, intr-un bloc reabilitat, pozitionat chiar langa parcul I.O.R., piata, metrou si scoala. Interior mobilat si utilat complet; **270 €;** ☎0756.880.880 birouldeinchirieri@gmail.com

249. **Nicolae** Grigorescu, metrou, dec., 58 mp, mobilat, utilat, Parc Ior, etaj 8/10, mobilat si utilat, renovat, pozitie superba, aer conditionat, tv, liber, 1+1. Vecinatati: Titan, Dristor, Mall Park Lake, Baba Novac, 1 Decembrie 1918. OIA 120946. **320 €;** ☎0731.324.660 office@catalog-rezidential.ro

250. **Nicolae** Grigorescu, Titan, dec., 65 mp, mobilat, utilat, apartament 2 camere, dec., situat la etajul 1/7, bloc 2012, cu o suprafata, de 65 mp, la 250 m de metrou Nicolae Grigorescu, apartamentul este mobilat si utilat complet, cu o terasa de 55 mp. **450 €;** ☎0770.435.347 monica@cityhouse.com.ro

251. **Obor** la 1 statie de metrou semidec., 56 mp, mobilat, utilat, Stradal pe Teiul Doamnei langa sectia 7 politie cf.I sdec toate imbunatatirile mobila modern utila complet liber vizite urgent merita sunati acum ocazie **260 €;** ☎0728.879.798/ 0728.879.798

252. **Obor** metrou, Calea Mosilor 55 mp, nemobilat, utilat partial, Parter/8, bloc reabilitat, curat, spatios, contorizat, imbunatatiri: gresie, faianta, parchet, termopan, usa metalica, A/C, 1+1. Vecinatati: Stefan cel Mare, Iancului, Ferdinand-Dimitrov, Dacia-Eminescu. OIA 59127 **350 €;** ☎0731.324.660 office@catalog-rezidential.ro

253. **Obor,** dec., mobilat, utilat, dec., 54 mp, apropiere metrou, zona linistita, bloc reabilitat recent, etaj 2/8, mobilat si utilat complet, renovat recent, contorizat, pret 360 e. **360 €;** ☎0738.626.996

254. **Obor,** 7 min metrou, Colentina, Kaufland, semidec., 54 mp, mobilat, utilat, Mall Veranda, stradal, 10/10, cf1, sdec, 54 mp, balcon spatios, curat, contorizat, mobilat modern, utilat complet,bloc reabilitat termic, g+f+p+t+um, 2 unit.aer conditionat, liber, contract Anaf, avans 1 luna +1 luna garantie. **280 €;** ☎0770.956.572

255. **Obor,** Colentina, Doamna Ghica, parc Plumbuita, dec., 54 mp, mobilat, utilat, stradal, 2/10, cf. 1, dec, 54 mp, balcon spatios, curat,

Imobiliare închirieri 2 CAMERE

310. **Rahova,** str. Caporal Misca Petre dec., 50 mp, mobilat, utilat, de inchiriat apartament 2 camere, dec., curat, mobilat modern, utilat, etajul 1, **280 €;** ☎0736.678.432

311. **Rahova-Petre** Ispirescu, dec., 62 mp, mobilat, utilat, negociabil. Ap foarte spatios, 62 mp, renovat, dec., etaj 2/4, gresie, faianta, parchet, termopan, usa metalica, aer conditionat, masina de spalat, frigider, aragaz, liber. Posibilitate contract ANAF, **325 €;** ☎0773.931.307

312. **Rau** Colentina, dec., 50 mp, mobilat, utilat, proprietar inchiriez ap 2 camere la o familie tanara nefumatoare, fara copii/doua tinere nefumatoare, **300 €;** ☎0734.882.147 emilia.faur@mfinante.ro

313. **Rezidential,** dec., 110 mp, utilat, 2 camere, terasa 35 mp, mobilat Mobexpert, paza, parcare, **550 €;** ☎0722.959.698

314. **Romana,** 55 mp, mobilat, utilat, Calea Victoriei, bloc reabilitat termic, renovat recent, mobilat modern, utilat complet, aer conditionat, pozitie deosebita, adiacent Sala Palatului, Universitate, Cismigiu, **350 €;** ☎021.319.78.04/ 0723.515.199 oli_daniel@yahoo.com

315. **Romana,** Amzei, dec., 55 mp, mobilat, utilat, apropiere metrou, magazine, non-stop, renovat recent, utilat complet, mobilat modern, centrala termica proprie (bloc), contorizat, pret 390 e, **390 €;** ☎0738.626.996

316. **Romana,** Coloane, mobilat, utilat, particular inchiriez ap. 2 camere, et. 6, modernizat, bucatarie americana, ☎0723.930.203

317. **Romana,** Dacia, Eminescu, semidec., 50 mp, mobilat, utilat, apartament 2 camere, in bloc nou, proaspat renovat, toate imbunatatirile, complet mobilat bucatarie mobilata si utilata, paza permanenta, supraveghere video,loc de parcare in subteran, **450 €;** ☎0723.592.310 office@pfa-imob.ro

318. **Romana,** Universitate, Cismigiu, dec., 55 mp, mobilat, utilat, apartament cu vedere la parcul Cismigiu, apropiere parc, mobilat, renovat si utilat 2017, zona linistita, balcon, ac, lux, **440 €;** ☎0738.626.996

319. **Sala** Palatului **380 €;** ☎0732.779.984 mircea.viorel@galaxyimob.ro

320. **Sala** Palatului, 2 camere dec., 54 mp, mobilat, utilat, apartament de lux, mobila noua, electrocasnice noi, ac, parchet, termopan, faianta, gresie, balcon inchis, usa metalica, bloc reabilitat termic, vedere spate, liniste, **410 €;** ☎0755.335.562

321. **Sala** Palatului, biserica Cretulescu, semidec., 50 mp, mobilat, utilat, ap. 2 cam., cf. 1, et. 2/8, tv, masina spalat, frigider, aragaz, aer conditionat, gresie, faianta, parchet, termopan, **350 €;** ☎0761.532.117/ 0722.542.692

322. **Sala** Palatului, Ion Campineanu, dec., 50 mp, mobilat, utilat, ultracentral, Sala Palatului, 2 minute de Cismigiu. **350 €;** ☎0744.756.506 izlate@yahoo.com

323. **Sala** Palatului, Novotel, 8 minute metrou, semidec., 50 mp, mobilat, utilat, contract ANAF, mobilat complet, bucataria utilata, masina de spalat, gresie, faianta, parchet, termopan, usa metalica, aer conditionat, acces metrou Universitate, Romana, Unirii, Izvor, Kogalniceanu, **350 €;** ☎0729.323.433

324. **Sebastian-Prosper,** 60 mp, mobilat, utilat, apartament 2 camere la 5 minute de masinile 385, 226, 122, etaj 5/8, cu imbunatatiri, fara animale de companie, discutabil, **300 €;** ☎0730.421.581

325. **Sold.** V. Croitoru nr. 7, Sector 5, mobilat, utilat, Giurgiului, Piata Progresul, balcon mare, inchis, familie cadru militar, fara intermediari, **250 L;** ☎0723.837.650

326. **Soseau** Oltenitei, Sector 4, Bucuresti, dec., 42 mp, mobilat, utilat, sos.Oltenitei, nr. 227-237 - Olympus Rezidence; **450 €;** ☎0755.901.160 ginutza_ene@yahoo.com

327. **Soseaua** Salaj, mobilat, inchiriez 2 camere, cf. 2, termen lung, garantie+ **850 L;** ☎0769.327.555

328. **Soseaua** Stefan cel Mare, semidec., 47 mp, mobilat, utilat, inchiriez ap. 2 camere, 1978, central, **300 €;** ☎0740.360.715

329. **Soseaua** Viilor, dec., mobilat partial, bucatarie utilata, gresie, faianta, parchet, termopan, bloc reabilitat, liber, **250 €;** ☎0723.627.181/ 0762.286.905

330. **Stefan** cel Mare dec., 55 mp, mobilat, utilat, apropiere metrou, vedere spate, etaj 2/8, 55 mp, dec., g, f, p, t, ac, um, pret 340 Euro, liber, bloc reabilitat **340 €;** ☎0738.626.996

331. **Stefan** cel Mare stradal, semidec., 50 mp, mobilat, utilat, apropiere metrou, vedere fata, bucatarie complet utilata, frigider, masina de spalat, AC, fata balcon, disponibil de la 1 august. **400 €;** ☎0723.538.118/ 0764.512.254

332. **Stefan** cel Mare, dec., 60 mp, mobilat, utilat, apartament in bloc nou, etaj 1/3, mobilat si utilat. Se afla in zona Stefan cel Mare in apropiere de metrou si in imediata vecinatate cu Dorobanti, Floreasca, Dacia, Mosilor, Piata Victoriei, Pipera. **500 €;** ☎0773.832.029 cosmin.k.a@gmail.com

333. **Stefan** cel Mare, Lizeanu, dec., 80 mp, mobilat, utilat, apartament de 2 camere de inchiriat, suprafata utila 62 mp, lux, totul nou, primul chirias, 2 balcoane, bucatarie open space, electrocasnice noi, dressing, imobil nou, agentie. **520 €;** ☎0757.077.696 gabriela.badila@neofort-biz.ro

334. **Stefan** cel Mare, metrou, dec., 60 mp, mobilat, utilat, renovat recent, finisaje de calitate, mobilat si utilat complet, aer conditionat ,balcon inchis, loc de parcare, Vecinatati: Dorobanti, Romana, Floreasca, Dacia, Piata Victoriei.OIA 77888 **325 €;** ☎0737.504.517 office@catalog-rezidential.ro

335. **Stefan** cel Mare, spital Colentina, propietar, 65 mp, mobilat, utilat, fara agentii, 8/10, bloc 1988, reabilitat termic, renovat mobilat, utilat, comb frigorifica, tv, aragaz, m spalat, balc 12m termopan, costuri f mici, contorizat, 5 min metrou, 1 min Ratb. Este liber. **375 €;** ☎0721.212.041

336. **Tei** Maica Domnului, semidec., 55 mp, mobilat, utilat, OMV Lizeanu, etaj 3, vedere spate, renovat, primul chirias, mobilat si utilat, 10 min Parcul Circului, avans 1+1, comision Agentie 50%, vecinatati: Stefan cel Mare, Obor, Pipera, Mosilor, **430 €;** ☎0758.074.444/ 021.210.76.00 valigeorgescu88@gmail.com

337. **Tei,** la 10 min metrou Obor, apartament 2 camere, renovat la prima inchiriere, semidec., 55 mp, mobilat, utilat, **430 €;** ☎0724.808.552 matei@mateipantea.ro

338. **Teiul** Doamnei 53 mp, mobilat, utilat, Apartament 2 camere, mobilat si utilat complet, superb, situat in zona Tei, la etajul 5/8. **350 €;** ☎0770.435.347 monica@cityhouse.com.ro

339. **Teiul** Doamnei, Grigore Ionescu dec., 52 mp, mobilat, utilat, etaj 6/8, proaspat renovat, primul chirias, mobilat si utilat modern, zona linistita, 10 min Parc Tei, disponibil termen lung, avans 1+1, agentie, vecinatati: Pipera, Obor, Colentina, Mosilor, Stefan cel Mare, **375 €;** ☎0758.074.444/ 021.210.76.00 valigeorgescu88@gmail.com

340. **Teiul** Doamnei, Lacul Tei, Colentina semidec., 57 mp, mobilat, utilat, apartament de 2 camere renovat situat pe Strada Teiul Doamnei, etajul 4/8. Scara blocului renovata recent. Bloc curat si linistit aproape de mijloace de transport, **340 €;** ☎0748.397.224

341. **Timisoara** bd., de inchiriat apartament 2 camere semidec., 43 mp, mobilat, utilat, **260 €;** ☎0725.540.400 vlad@vladtrimbitasu.ro

342. **Timpuri** Noi dec., 60 mp, nemobilat, utilat, etaj 2/6, constructie 2018, gresie, faianta, parchet, termopan, usa metalica, aer conditionat, centrala termica, bucatarie utilata, masina de spalat, totul nou, garaj subsol, contract. **500 €;** ☎0723.027.358

343. **Timpuri** Noi, dec., 60 mp, mobilat, utilat, 2 camere, in apropierea metroului si a facultatilor, dec., foarte spatios, parcare ADP, etaj 1/8, constructie 1984, mobilat si utilat complet. **360 €;**

344. **Timpuri** Noi, dec., 70 mp, mobilat, utilat, apartament 2 cam, 70 mp, parter din 4, gresie, faianta, parchet, termopane, aer cond, mobilat si utilat complet (aragaz, frigider, TV etc.). Pret 420 euro/luna; **420 €;** ☎0728.507.345 maticа23ro@gmail.com

345. **Timpuri** Noi, 2 camere dec., 390 mp, mobilat, utilat, apartament de lux, mobila noua, electrocasnice noi, ac, parchet, termopan, faianta, gresie, balcon inchis, usa metalica, bloc reabilitat termic, vedere spate, liniste, **425 €;** ☎0755.335.562

346. **Tineretului** dec., 52 mp, mobilat, utilat, Constantin Radulescu- Motru, 2 camere, mobilat si utilat, dec., 52 mp, et. 8/10, an 1982, foarte luminos, liniste, verdeata, bucatarie mare, gresie, faianta, aer conditionat, **380 €;** ☎0751.053.625/ 0751.053.622 sigmaserviceimob@yahoo.com

347. **Tineretului** metrou, dec., 50 mp, mobilat, utilat, Apartament situat la 5 minute de metrou, etaj 1/7, dec., gresie, faianta, parchet, termopan, usa metalica, aer conditionat, masina de spalat, frigider, aragaz, jaluzele exterioare. Negociabil. **360 €;** ☎0773.931.307

348. **Tineretului,** dec., mobilat, utilat, dec., apropiere parc si metrou, mobilat, renovat si utilat 2016, zona linistita, balcon, 57mp, AC, parcare ADP, etaj 2/8, liber, ap a fost renovat pt uz propriu, pret 370 E. **370 €;** ☎0738.626.996

349. **Tineretului,** 2 camere dec., 54 mp, mobilat, utilat, apartament de lux, mobila noua, electrocasnice noi, ac, parchet, termopan, faianta, gresie, balcon inchis, usa metalica, bloc reabilitat termic, vedere spate, liniste, **420 €;** ☎0755.335.562

350. **Tineretului,** bloc nou 2 camere semidec., 60 mp, mobilat, utilat, apartament cu 2 camere in constructie noua, parc Tineretului, etaj 6/13, semidec., loc de joaca, gradina, mobilat si utilat. pret 500 euro, **500 €;** ☎0725.591.444

351. **Tineretului,** CR Motru, dec., 54 mp, mobilat, utilat, 2 camere dec.e, etaj 9, str. CR Motru (Piata Norilor), 7 minute metrou, linistit, luminos, foarte curat, mobilat, utilat, liber imediat, gresie, parchet, termopan, usa metalica, 2 ac, **350 €;** ☎0720.451.235

352. **Tineretului,** parc, dec., 58 mp, mobilat, utilat, 2 camere, 58 mp, dec., mobilat si utilat lux **380 €;** ☎0738.626.996

353. **Tineretului,** parc, ocazie, dec., 35 mp, mobilat, utilat, Parc Tineretului, garsoniera, confort 1, dec.a, complet utilata si mobilata modern, langa Taverna lui Florin Calinescu, etaj 1/10, suprafata 35 mp, balcon, scara curata, renovata recent, apropiere metrou, **1.300 L;** ☎0727.570.663

354. **Tineretului,** Vacaresti, Asmita Gardens, bloc 2010, dec., 85 mp, mobilat, utilat, privatehouse.ro va propune spre inchiriere un apartament, in zona Tineretului. Inchiriere apartament 2 camere Tineretului, Vacaresti. complex Asmita Gardens, bloc 2010, la 5 minute de metrou. **500 €;** ☎0760.101.098 claudiu@privatehouse.ro

355. **Tineretului,** Vacaresti, Asmita Gardens, bloc 2010, dec., 80 mp, mobilat, utilat, privatehouse.ro va propune spre inchiriere un apartament, in zona Tineretului. Inchiriere apartament 2 camere Tineretului - Vacaresti. complex Asmita Gardens, bloc 2010, la 5 minute de metrou. **600 €;** ☎0760.101.098 claudiu.imobiliare@gmail.com

356. **Titan** dec., 52 mp, mobilat, utilat, Apartament 2 camere, Titan - Postavarului, et 9/10, renovat recent, gresie, faianta, parchet, usa metalica, termopan, catv+internet, balcon inchis, mobilat si utilat. **350 €;** ☎0723.257.135

357. **Titan** semidec., 66 mp, mobilat partial, utilat partial, Apartamentul se afla in complexul rezidential Noor, la 10 min distanta de metrou, este dotat cu centrala termica proprie, partial mobilat si utilat, potrivit atat pentru birou cat si pentru rezidenta, **450 €;** ☎0728.973.745 marius.cojocariu@h-b.ro

358. **Titan** semidec., 55 mp, mobilat, utilat, Baba Novac, etaj 12/14, bloc Belvedere, mobilat si utilat modern, gresie, faianta, parchet, termopan, aer conditionat, liber, centrala proprie, vis-a-vis Parc IOR, bloc constructie 2008, apropiere Dristor, Muncii, **400 €;** ☎0728.114.498

359. **Titan** dec., 60 mp, mobilat, utilat, Metrou, constructie 2012, etaj 2, aparament mobilat si utilat complet modern, 2 balcoane, spa?ios, liber, la 5 minute de metrou, **350 €;** ☎0762.656.686/ 0748.908.724

360. **Titan** la 3 minute de metrou dec., 56 mp, mobilat, utilat, bloc stradal pe N .Grigorescu la intersec?ia cu Liviu Rebreanu circular bloc reabilitat toate imi mobila si utila modern liber vizite urgent merita; **240 €;** ☎0728.879.798/ 0728.879.798

361. **Titan,** semidec., 50 mp, mobilat, utilat, apartamentul se afla in zona Titan, la 8 minute distanta de statia de metrou Titan; zona este linistita; locuinta este foarte luminoasa, compartimentata in living, dormitor, bucatarie si baie cu cada, **330 €;** ☎0728.973.745 marius.cojocariu@h-b.ro

362. **Titan,** dec., 58 mp, mobilat, utilat, apropiere metrou, parc, zona linistita, etaj 2/8, gresie, faianta, parchet, termopan, aer cond., usa metalica, liber, renovat recent, mobilat si utilat lux, **330 €;** ☎0738.626.996

363. **Titan,** dec., 54 mp, nemobilat, neutilat, inchiriere 2 camere metrou Grigorescu, dec., etaj 1 nemobilat, gresie, parchet, termopane, boxa subsol, 4 minute de mers de statia de metrou Nicolae Grigorescu, liber. **275 €;** ☎0749.131.838 ciprian@confortca-saimobiliare.ro

364. **Titan,** dec., 56 mp, mobilat, utilat, strada Intrarea Horbotei, apartament 2 camere dec., etaj 2 / 9, suprafata utila 56 mp, mobilat si utilat complet, bloc anvelopat, scara curata si civilizata; **300 €;** ☎0758.085.003 daniel@confortca-saimobiliare.ro

365. **Titan,** Auchan, inchiriere apartament 2 camere dec. dec., 50 mp, mobilat, utilat, **220 €;** ☎0743.447.696 daniela.ghinea@galaxyimob.ro

366. **Titan,** inchiriere apartament 2 camere prima inchiriere dec., 55 mp, mobilat, utilat, **399 €;** ☎0758.098.233 claudia.stroe@galaxyimob.ro

367. **Titan,** langa parcul IOR, semidec., 50 mp, mobilat, utilat, renovat, modern, complet echipat si utilat etaj 3/4, parchet, gresie, MSR, MSV, frigider, usa metalica situat in apropierea parcului IOR. **375 €;** ☎0722.511.131

368. **Titan,** Liviu Rebreanu, dec., 65 mp, mobilat, utilat, 2. Camere confort 1 dec. mobilat etaj 2 /7 frigider, aragaz, masina de spalat, aer condutionat, centrala proprie, **350 €;** ☎0761.532.117/ 0722.542.692 lacramioara_munteanu@yahoo.com

369. **Titan,** Liviu Rebreanu, semidec., 52 mp, mobilat, utilat, apartament 2 camere etaj 3/4, semidec., renovat integral cu 3 ani in urma, mobilat si utilat modern, cada de colt etc. la 5 minute de metrou. Ideal cuplu. Pretul este de 350 euro usor negociabil. Liber **350 €;** ☎0747.171.690 laurentiu.ene@refinder.ro

370. **Titan,** metrou Nicolae Teclu, semidec., 50 mp, mobilat, utilat, apartament de 2 camere la un pret convenabil in complexul Palladium aflat langa metrou Nicolae Teclu 4-5 minute de mers pe jos. Complet mobilat si utilat foarte modern; **350 €;** ☎0741.430.423/ 0774.454.454

371. **Titan,** metrou, proprietar inchiriez ap. 2 camere, mobilat lux, et. 7, Lidl, Mega Image, **300 €;** ☎0722.159.606

372. **Titan,** Potcoava, semidec., 54 mp, mobilat, utilat, proprietar inchiriez ap. 2 camere renovat total lux (prima inchiriere), zona titan langa parc IOR, 54 mp, Et. 1/3, mobilat si utilat complet, reabilitat termic **380 €;** ☎0727.377.753 vasilescu.dragos@gmail.com

373. **Titan,** Rotunda, nemobilat, 2/10, renovat, modernizat, chirie negociabila; ☎0770.960.874

374. **Titulescu,** Banu Manta, 2 camere dec., 54 mp, mobilat, utilat, apartament de lux, mobila noua, electrocasnice noi, ac, parchet, termopan, faianta, gresie, balcon inchis, usa metalica, bloc reabilitat termic, vedere spate, liniste, **400 €;** ☎0755.335.562

375. **Tudor** Arghezi 26, sector 2, Universitate, 36 mp, mobilat partial, et. 4, balcon, bloc stradal, **300 €;** ☎0722.505.703

376. **Turda** / 1 Mai 2 camere dec., 50 mp, mobilat, utilat, apartament de lux, mobila noua, electrocasnice noi, ac, parchet, termopan, faianta, gresie, balcon inchis, usa metalica, bloc reabilitat termic, vedere spate, liniste, **400 €;** ☎0755.335.562

377. **Turda** linia 41, semidec., 60 mp, mobilat, utilat, apartament de lux, mobila noua, electrocasnice noi, AC, parchet, termopan, faianta, gresie, balcon inchis, usa metalica, bloc reabilitat termic, vedere spate, liniste, liber la 1August, contract ANAF **400 €;** ☎0722.874.772

378. **Turda,** 1 Mai, Mihalache, Victoriei, semidec., 60 mp, mobilat, utilat, proprietar, 2 camere, bloc 1986, etaj 1/10, renovat, utilat, mobilat nou, 2 balcoane, metrou 5 minute vecinatati: Victoriei, Titulescu, Dorobanti, Baneasa. Liber, deosebit, **420 €;** ☎0720.362.871

379. **Ultracentral,** Piata Unirii, str. Logofat Udriste, 50 mp, curte 200 mp, locuri de parcare in curte, centrala termica noua, pe strada cu Politia Rutiera, **435 €;** ☎0732.871.693

380. **Ultracentral,** Stirbei Voda, langa parc, apartament dec., 62 mp, mobilat, utilat, elegant, in bloc cu scara frumoasa, pentru cei ce doresc sa locuiasca ultracental, intr-o zona verde si linistita. Interior spatios, modern, living, dormitor, 2 balcoane mari, mobilat, utilat complet, **450 €;** ☎0756.880.880 biroudeinchirieri@gmail.com

381. **Ultralux,** Colentina, blocul cu Dristor Kebap semidec., 52 mp, mobilat, utilat, Inchiriez apartament 2 camere, ultralux, Colentina, blocul cu Dristor Kebap, semidec., suprafata aprox 52 mp, etaj 6/10, complet mobilat si utilat nou si lux (g, f, p, t, um), **410 €;** ☎0764.529.841

382. **Unirii** dec., 65 mp, mobilat, utilat, Unirii-Tribunal, 3/8, dec., mobilat, utilat, igienizat, mocheta noua in camere, gresie, faianta, usa metalica, aer conditionat, masina de spalat, aragaz nou, hota, usa metalica. Metrou Unirii, **450 €;** ☎0723.603.354

383. **Unirii** -Apolodor, dec., mobilat, utilat, 2 camere, etaj 7/8, renovat, mobilier nou, balcon mare ☎0723.619.619/ 0723.632.003

384. **Unirii** Splai, Vitan, Rin Grand Hotel, semidec., 65 mp, mobilat, utilat, Confort Park, centrala proprie,et. 2/11, mobilat/ utilat lux, ac, LCD, pat matrimonial, canapea extensibila, dressing imens, finisaje superioare: gresie, faianta, parchet, termopan, usa metal, loc parcare, paza, spa, fitness, piscina, **399 €;** ☎0744.516.515

385. **Unirii,** dec., 65 mp, mobilat, utilat, Fantani, renovat, recent, totul nou, mobila de calitate, scara cu video, interfon, etaj 6/8, 3 balcoane, 2 aparate de aer, conditionat, gresie, faianta, parchet, termopan, liber, **450 €;** ☎0721.864.861/ 0766.616.365 expocardinal@yahoo.com

386. **Unirii,** dec., 75 mp, mobilat, utilat, inchiriez ap. 2 cam, bd. Unirii, stradal, vedere bulevard, decomndat, et 1/8, mobilat si utilat modern, gresie, faianta, parchet, usa metalica, aer conditionat. Rog seriozitate **575 €;** ☎0727.177.008 katarinna00@yahoo.com

387. **Unirii,** dec., 65 mp, mobilat, utilat, stil, rafinament si prospetime. Un apartament ca o emblema, ce recunoaste aprecierea si calitatea. Nota de eleganta si parfumul acestui apartament iti descrie o aventura estetica, **550 €;** ☎0721.115.770 dragomirdianamaria@gmail.com

388. **Unirii,** semidec., 70 mp, mobilat, utilat, stradal, Rond Alba Iulia, bloc paza 24 h, civilizat, amenajat si renovat recent, utilat si mobilat lux, 2 aer cond., 2 tv plasma, internet, direct proprietar, **575 €;** ☎0724.861.519 popdenisclara@yahoo.com

389. **Unirii,** dec., 70 mp, mobilat, utilat, Tribunal, etaj 2/8, dec., mobilat si utilat complet - nou, lux, gresie, faianta, parchet, termopan, aer conditionat, masina de spalat vase, loc de parcare, liber **600 €;** ☎0728.114.498

390. **Unirii,** dec., 72 mp, mobilat, utilat, vedere Fantani, complet renovat si utilat, amenajat de arhitect, lux, 2 balcoane, 2AC, LCD, totul nou, zona linistita, pret 490 E. **490 €;** ☎0738.626.996

391. **Unirii,** dec., 70 mp, mobilat, utilat, vedere integrala bulevard, etaj 1/8, recent renovat, finisaje de inalta calitate, mobilat/ utilat complet, 2 dressinguri, smart tv, frigider, masina de spalat, liber, usor negociabil; **550 €;** ☎0799.936.443 cosmin.andrei@iness-intermed.ro

392. **Unirii,** 2 camere dec., 56 mp, mobilat, utilat, apartament de lux, mobila noua, electrocasnice noi, ac, parchet, termopan, faianta, gresie, balcon inchis, usa metalica, bloc reabilitat termic, vedere spate, liniste, **500 €;** ☎0755.335.562

393. **Unirii,** BCR, bl. 2000, bl. anvelopat, mobilat modern si stil, foarte frumos, balcon, intretinere mica, zona linistita, et. 2, 399 euro+taxe; ☎021.260.07.25/ 0721.816.412

394. **Unirii,** Bd. Dimitrie Cantemir, dec., 50 mp, mobilat, utilat, apartament 2 camere, dec., etaj 1/8, bloc reabilitat termic, mobilat/ utilat pentru birouri, ideal birou firma/ locuinta. Se poate mobila pentru locuit. Agentie, liber, **400 €;** ☎0762.093.000

395. **Unirii,** Cocor, apartament de inchiriat 2 camere semidec., 50 mp, mobilat, utilat, inchiriez apartament cu doua camere, ultracentral, 1/8, complet renovat, **550 €;** ☎0785.427.440 na.stancu@gmail.com

396. **Unirii,** Dimitrie Cantemir, dec., 50 mp, mobilat, utilat, Piata Unirii vis a vis de Horoscop, 3 min. pana la metrou, etaj 3, dec., mobilat/utilat nou apartamentul fiind la prima inchiriere, bloc reabilitat, intretinere mica, locuri de parcare la liber. **450 €;** ☎0722.495.694

397. **Unirii,** Izvor, Natiunile Unite, semidec., 50 mp, mobilat, utilat, inchiriez apartament cu doua camere, ultracentral, 5/6, complet renovat 2018. **600 €;** ☎0785.427.440 na.stancu@gmail.com

398. **Unirii,** Matei Basarab, dec., 68 mp, mobilat, utilat, apartament spatios cu o suprafata totala de 68mp (aproximativ 60mp utili), situat la etajul 3 (fara lift) al unui imobil cu 4 etaje construit in anul 2001 si, aflat la o distanta de 500m de bd. Unirii. **400 €;** ☎0767.653.693

399. **Unirii,** Mircea Voda, Camera de Comert, stradal, dec., 70 mp, mobilat, utilat, privatehouse.ro va propune spre inchiriere un apartament in zona Unirii. Inchiriere apartament 2 camere Unirii - Mircea Voda, langa Camera de Comert, stradal, bloc 1991. **550 €;** ☎0760.101.098 claudiu.imobiliare@gmail.com

400. **Unirii,** Nerva Traian, dec., 72 mp, mobilat, utilat, bulevardul Unirii stradal, vedere spate, etaj 6/9, dec., mobilat si utilat modern, lift nou, casa scarii renovata impecabil, acces rapid la mijloace de transport. **450 €;** ☎0735.883.450 traian@centralimobiliare.ro

401. **Unirii,** Nerva Traian, dec., 65 mp, mobilat, utilat, etaj 1, apartament 2 camere decoamandate, imbunatatiri: parchet, gresie, faianta, usa metalica, aer conditionat, mobilat si utilat complet **590 €;** ☎0724.226.342/ 021.312.59.99 cristian@k-imobiliare.ro

402. **Unirii,** Nerva Traian, dec., 74 mp, mobilat, utilat, particular, ofer spre inchiriere apartament 2 camere (74 mp) pe Bd.Unirii. Gresie granit, faianta, parchet, termopan, aer conditionat. Mobilat si utilat complet **450 €;** ☎0723.408.847

403. **Unirii,** Nerva Traian, Octavian Goga dec., 62 mp, mobilat, utilat, proprietar - inchiriez apartament 2 camere, et. 6/8, complet mobilat, modern, aer conditionat, TV LCD, metrou, RATB, Bld. Unirii, Timpuri Noi, Nerva Traian, Octavian Goga - cuplu sau persoana singura, **430 €;** ☎0774.954.732 acs.ionut@yahoo.com

404. **Unirii,** Piata Natiunile Unite, dec., 44 mp, mobilat, utilat, apartament 2 camere, etajul 5/P+6, 44 mp utili, 1 baie, mobilat si utilat complet, are parchet, gresie, faianta, termopan, AC, incalzire prin termoficare, apometre, repartitoare, imobil curat. **400 €;** ☎0723.334.024 bbadrian@gmail.com

405. **Unirii,** Rond Alba Iulia, dec., 62 mp, mobilat, utilat, etajul 3/4 intr-un bloc construit in anul 1990, cu o suprafata de 62 mp, confort 1, dec., tamplarie geam termopan, usa metalica, aer conditionat, electrocasnice, instalatii sanitare si electrice **550 €;** ☎0745.502.099 adipiciu@gmail.com

406. **Unirii,** Str. Baia de Fier, semidec., 45 mp, mobilat, utilat, proprietar inchiriez ap. de doua camere, mobilat sau nemobilat, cu contract de inchiriere. Renovat, cu loc de parcare, suprafata de 45 mp, chiria negociabila, **300 €;** ☎0761.604.520

407. **Unirii,** Zepter dec., 65 mp, mobilat, utilat, Unirii, Zepter, mobilat, utilat complet, renovat recent, finisaje de calitate superioara, loc de parcare, vedere pe spate, 1996, et. 6, dec., 65 mp, se percepe comision viitorului chirias, **520 €;** ☎0769.676.360

408. **Unirii,** Zepter, 2 cam., 6/8, confort 1, vedere est, stradal, 1 garantie+ **400 €;** ☎0745.779.715

409. **Unirii,** Zepter, Complex Phoenicia, bloc 2009, semidec., 60 mp, mobilat, utilat, privatehouse.ro va propune spre inchiriere un apartament in zona Unirii. Inchiriere apartament 2 camere Unirii - Zepter, strada Turturelelor, complex Phoenicia restaurant Le Chateau, bloc 2011. **550 €;** ☎0760.101.098 claudiu.imobiliare@gmail.com

410. **Unirii,** Zepter, complex Phoenicia, bloc 2010, semidec., 75 mp, mobilat, utilat, privatehouse.ro va propune spre inchiriere un apartament in zona Unirii. Inchiriere apartament 2 camere Unirii - Zepter, strada Turturelelor, complex Phoenicia langa restaurant Le Chateau,bloc 2010 **600 €;** ☎0760.101.098 claudiu@privatehouse.ro

411. **Unirii,** Zepter, Complex Phoenicia, bloc 2010, semidec., 60 mp, mobilat, utilat, privatehouse.ro va propune spre inchiriere un apartament in zona Unirii. Inchiriere apartament 2 camere Unirii, Zepter, strada Turturelelor, complex Phoenicia langa restaurant Le Chateau, bloc 2010. **500 €;** ☎0760.101.098 claudiu@privatehouse.ro

412. **Universitate** - Centrul Vechi, semidec., 45 mp, mobilat partial, utilat partial, et 6/8, foarte aproape de metrou, renovat, beneficiaza de bucatarie utilata, aer conditionat, gresie, faianta, geamuri termopan.Vecinatati: Romana, Cismigiu, Unirii, Calea Victoriei, Izvor, Rosetti, **365 €;** ☎0725.137.134/ 0727.100.380 office@revest.ro

413. **Universitate,** mobilat, utilat, 2 camere, 5/7, mobilat modern, renovat, vedere fata, termopan, ☎0723.619.619/ 0723.632.003

414. **Universitate,** dec., 60 mp, mobilat, utilat, ansamblul rezidential Maria Rosetti 38, bloc nou exclusivist, lux, dotari si finisaje de exceptie, electrocasnice si mobilier nou, paza 24/24, utilitati contorizate, boxa, loc parcare garaj subteran, **800 €;** ☎0733.391.139

415. **Universitate,** dec., 60 mp, mobilat, utilat, ansamblul rezidential Maria Rosetti 38, este un bloc exclusivist cu apartamente de lux, dotari si finisaje de exceptie, apartament complet nou la prima inchiriere, nu a fost locuit niciodata. **700 €;** ☎0733.391.139

416. **Universitate,** 50 mp, mobilat, utilat, Balcescu, renovat recent, mobilat modern, utilat complet, aer conditionat, balcon, adiacent Magheru, Piata Romana, Calea Victoriei. **350 €;** ☎021.319.78.04/ 0724.257.295 silviuatlas@yahoo.com

417. **Universitate,** dec., 55 mp, mobilat, utilat, Calea Victoriei, bloc reabilitat termic, renovat recent, mobilat modern, utilat complet, aer conditionat, adiacent Sala Palatului, Cismigiu, Piata Romana. **380 €;** ☎021.319.78.04/ 0723.515.199 oli_daniel@yahoo.com

418. **Universitate,** 49 mp, mobilat partial, utilat, Metrou, mobilat partial/se poate mobila la cerere, utilat complet, renovat, aer conditionat, masina de spalat, frigider, cuptor. VEC: Centru Vechi, Unirii, Romana, Cismigiu, Izvor OIA 120893 **360 €;** ☎0737.504.517 office@catalog-rezidential.ro

419. **Universitate,** Batistei, apartament de lux, dec., 70 mp, mobilat, utilat, bloc 2018 interior cu finisaje premium, mobilat si utilat complet nou,centrala proprie, terasa 15 mp, deschis si loc de parcare subteran. Apartament cu design modern, la prima inchiriere, vis a vis de Curtea Suprema **700 €;** ☎0756.880.880 biroudeinchirieri@gmail.com

420. **Universitate,** Cismigiu, Stirbei Voda, modern, dec., 55 mp, mobilat, utilat, privatehouse.ro va propune spre inchiriere un apartament in zona Universitate. Inchiriere apartament 2 camere Universitate - Cismigiu, strada Doctor Vasile Sion colt cu Stirbei Voda, **600 €;** ☎0760.101.098 claudiu.imobiliare@gmail.com

421. **Vatra** Luminoasa, mobilat, utilat, gresie, faianta, parchet, termopane, modern, renovat, et. 1/8, bloc reabilitat; ☎0724.516.195

422. **Veranda** Mall Obor inchiriere apartamente 2 camere nemobilate dec., 61 mp, nemobilat, utilat, **350 €;** ☎0753.199.924 ion.milea@galaxyimob.ro

423. **Victor** Babes, sector 3, dec., nemobilat, neutilat, inchiriez apartament 2 camere, confort 1, **1.200 L;** ☎0768.034.382

424. **Victoriei,** dec., 65 mp, mobilat, utilat, etaj 4/8, 65 mp, vedere mixta, mobilat si uilat lux 2017, loc parcare, 2 ac, dec., prima inchiriere, totul nou, **490 €;** ☎0738.626.996

425. **Victoriei,** Dorobanti, 2 camere dec., 54 mp, mobilat, utilat, apartament de lux, mobila noua, electrocasnice noi, ac, parchet, termopan, faianta, gresie, balcon inchis, usa metalica, bloc reabilitat termic, vedere spate, liniste, **500 €;** ☎0755.335.562

426. **Victoriei,** Titulescu metrou, semidec., mobilat, utilat, Piata Victoriei metrou, apartament doua camere, mobilat, utilat. Parcul Kiseleff se afla la aproximativ 15 minute de mers pe jos. **350 €;** ☎0746.818.074

427. **Viilor,** dec., 65 mp, mobilat partial, utilat partial, Parcul Carol, 2 camere, dec., partial mobilat (bucataria), 65 mp utili, balcon+terasa spatioasa, aer conditionat, etaj 9/9, acces rapid la mijloacele de transport in comun, 15 min. Piata Unirii, **450 €;** ☎0751.075.959/ 0748.238.661 lacramioara@imogroup.ro

428. **Vitan** dec., 38 mp, mobilat, utilat, proprietar, inchiriez 2 camere, dec., 10/10, aer conditionat ambele camere, mobilat, utilat, combina frigorifica, aragaz, um, zona Auchan Vitan, rond Ramnicu Sarat cu Ramnicu Valcea,10 min metrou Dristor, **1.400 L;** ☎0765.868.623

429. **Vitan** Confort Park, apartament 2 camere modern, semidec., 65 mp, mobilat, utilat, bloc 2008, centrala proprie, cf. 1 sporit, et. 2/11, mobilat lux, dressing imens, utilat complet nou (plita inductie, cuptor incorporat, masina spalat vase/rufe, combina frigorifica), ac, lcd, net, cablu, parcare, **400 €;** ☎0748.288.684/ 031.401.29.06 alin@compleximobiliare.ro

430. **Vitan** Mall, dec., 64 mp, mobilat, utilat, 3 minute distanta de Mall Vitan, an constr. 1995, etaj 2/4, mobilat si utilat nou, parcare ADP, dec., liber, renovat nou, pret 370E, **370 €;** ☎0738.626.996

431. **Vitan** mall, Foisorului Rezidence, dec., 120 mp, mobilat, utilat, Vitan mall, Foisorului Rezidence, inchiriez apartament lux 2 camere, parter inalt, 80 mp+40 terasa, bloc 2009, complet mobilat si utilat modern Mobexpert, gersie, faianta, parchet, termopan, aer cond. **550 €;** ☎0725.073.075 valentinacalitoiu.imob@gmail.com

432. **Vitan** Mall, Str. Vlaicu Voda, dec., 65 mp, mobilat, utilat, inchiriez apartamant 2 camere, zona Vitan Mall, Str. Vlaicu Voda, suprafata aprox 65 mp, etaj 2/4, complet mobilat si utilat modern si nou (gresie, faianta, parchet, termopan, usa metalica). **470 €;** ☎0764.529.841

433. **Vitan** mall,Calea Vitan,apartament 2 camere,modern semidec., mobilat, utilat, etaj 1/4, mobilat si utilat modern, 2 balcoane, electrocasnice, imbunatatiri: usa metalica, gresie, faianta, parchet, termopane, AC. Vecinatati: mall Vitan, Nerva Traian, Mihai Bravu, UniriiOctavian Goga. Liber. **400 €;** ☎0758.149.716/ 031.401.29.06 marius@compleximobiliare.ro

434. **Vitan,** semidec., 45 mp, mobilat, utilat, Vitan - Auchan , etaj 4, sdec, mobilat si utilat, bloc de 4 nivele, aer conditionat, masina de spalat, frigider, etc, **250 €;** ☎0765.255.

Imobiliare închirieri 3 CAMERE

52. **Colentina,** Masina de Paine, semidec., 70 mp, mobilat, utilat, Otesani, etaj 3/10, mobilat si utilat, vedere mixta, 2 min scoala, 10 min metrou Obor, se doreste familie pentru termen lung, avans 1+1, vecinatati: Stefan cel Mare, Tei, Mosilor. **430 €;** ☎0758.074.444/ 021.210.76.00 valigeorgescu88@gmail.com

53. **Comuna** Jilava, Str. Garii 161 in complex Gloria dec., 78 mp, mobilat, utilat, an 2009, proprietar ap 3 cam. 78 mp, dec., 2 bai, zona linistita, cu securitate, loc de joaca pentru copii la 5 min. de Dedeman si metrou IMGB, statie microbuz. Ap. utilat si mobilat modern, curulouri exterioare **320 €;** ☎0744.448.605 gabib37@yahoo.com

54. **Cosmopolis** , Stefanesti de Jos dec., 76 mp, mobilat, utilat, apartament 3 camere, **600 €;** ☎0769.579.353

55. **Cotroceni** semidec., 78 mp, nemobilat, neutilat, inchiriere apartament 3 camere, etaj 2, semidec., 78mp, renovat, nemobilat, pret 650 euro, **650 €;** ☎0722.355.317 office@imobilenoi.info

56. **Cotroceni,** 3 minute metrou Eroilor semidec., 73 mp, nemobilat, utilat partial, semidec., renovat, 2 balcoane, nemobilat, 4/4, lift, pod, aer conditionat, centrala termica, 73 mp utili, g, f, parchet laminat, hidroizolatie acoperis recenta, bloc consolidat si anvelopat termic. ID:460474 **500 €;** ☎0758.259.746/ 0758.323.323 office@imobservicecenter.ro

57. **Cotroceni,** metrou, semidec., 83 mp, mobilat, utilat, Cotroceni, Lister, metrou Eroilor la un minut, apartament 3camere, 2dormitoare, baie, grup sanitar, CT, mobilat, utilat complet, pentru locuit, termen lung **550 €;** ☎0731.144.156

58. **Crangasi,** Pod Grand, 3 camere, dec., 75 mp, mobilat, utilat, Crangasi stradal, apartament spatios, mobilat clasic spatios, stradal, privire dubla, centrala termica, 2 bai, aproape de mijloace de transport, apropie de Pod Grand pentru persoane serioase, fara pretentii, **360 €;** ☎0722.267.010/ 0753.953.452 romserv-intermed@gmail.com

59. **DECEBAL** 1 min Metrou Stradal dec., 85 mp, mobilat, utilat, complet mobilat/ utilat lux 2018, intrare stadala vedere spate, 1997,dec., etaj intermediar, amenajat, finisat lux 2018, primul chirias, disponibil dupa 10 Aug, parc 3 min, parcare, **700 €;** ☎0755.022.290/ 0758.259.731 office@imobservicecenter.ro

60. **Decebal,** semidec., 85 mp, mobilat, utilat, Mon Cher, Bulevard, etaj 4/8, amenajat ultramodern, mobilat/utilat complet, cada jacuzzi, aer conditionat, videointerfon, liber, **450 €;** ☎0799.936.443 cosmin.andrei@iness-intermed.ro

61. **Decebal,** 2 minute de Zvon Cafe, Alba Iulia, dec., 87 mp, mobilat, utilat, apartament etaj 2/4 in zona Alba Iulia, Decebal. Caracteristici: mobilat si utilat complet. Sufragerie: TV, canapea, fotolii, etc. Dormitor: 1 pat, corp depozitare. Dormitor: 2 pat, sifonier. **700 €;** ☎0723.875.549 niculaecarmene@gmail.com

62. **Decebal,** Delea Noua, Iris Residence, bloc 2009, semidec., 85 mp, mobilat, utilat, privatehouse.ro va propune spre inchiriere un apartament in zona Decebal. Inchiriere apartament 3 camere Decebal - Delea Noua, complex Iris Residence, bloc 2009, la 10 minute de metrou Muncii. **650 €;** ☎0760.101.098 claudiu@privatehouse.ro

63. **Decebal,** Zvon Cafe, Dristorului, modern, dec., 90 mp, mobilat, utilat, privatehouse.ro va propune spre inchiriere un apartament in zona Decebal. Inchiriere apartament 3 camere Decebal - Zvon Cafe, strada Dristorului, la 7-8 minute de metrou Muncii, bloc 1991. **600 €;** ☎0760.101.098 claudiu@privatehouse.ro

64. **Decebal,Piata** Alba Iulia,10 minute metrou Muncii semidec., 80 mp, mobilat, utilat, 6/8, Zvon Cafe, stradal, vedere mixta, mobilat, utilat complet, gresie, faianta, parchet, termopan, usa metalica, usi interioare noi, aer conditionat, 2 balcoane, spatios, curat, liber, contract Anaf, se accepta straini. **500 €;** ☎0787.882.999

65. **Doamna** Ghica, dec., 81 mp, mobilat, utilat, proprietar inchiriez apartament 3 camere complet mobilat si utilat, recent renovat, etc. 4 din 8, vis a vis de statia de Ratb, la 10 min de metrou Obor. **460 €;** ☎0725.547.323 Romaniolanda@yahoo.com

66. **Doamna** Ghica, parc, proprietar, dec., mobilat, ap. 3 cam., modern, imb. multiple, cablu, internet, usa antiefractie; ☎0726.437.722

67. **Dorobanti** Calea, semidec., 90 mp, nemobilat, neutilat, intersectie cu str. Washington, stradal, etaj 3/4, centrala proprie, nemobilat, cu contract Ag); **600 €;** ☎0765.400.929/ 0722.498.911

68. **Dorobanti,** dec., 85 mp, mobilat, utilat, ofer spre inchiriere un apartament 3 camere in Dorobanti; **650 €;** ☎0770.434.873/ 0726.051.074

69. **Dorobanti,** dec., 50 mp, nemobilat, neutilat, str. Lisabona, ap 2 camere, p/3, nemobilat, cu imb, ptr birouri. **480 €;** ☎0752.036.997/ 0765.400.929

70. **Dorobanti,** Amman semidec., 75 mp, nemobilat, utilat, Apartament de 3 camere, circular, o baie, bucatarie utilata, aragaz, frigider, balcon, o baie, etaj 2/3, bloc reabilitat termic, ideal locuinta, birouri, zona verde, civilizata. Termen lung, **450 €;** ☎0731.144.156

71. **Dorobanti,** Iancu de Hunedoara, Perla Romana dec., 74 mp, mobilat, utilat, proprietar inchiriere trei camere Dorobanti, acces rapid metrou Romana, Stefan cel Mare, curat, liber, 1+1 chirie, et. 5/9, balcon, 2 x ac, vanzare 150.000 eur fix, bbc.romania@gmail.com, **850 €;** ☎0724.722.472 bbc.romania@gmail.com

72. **Dorobanti,** Romana, dec., 90 mp, nemobilat, utilat, 3 camere, etaj 2/5, renovat complet, 90 mp, cu imbunatatiri, centrala proprie, aer conditionat, nemobilat, bucatarie mobilata si utilata. **630 €;** ☎0752.036.997/ 0765.400.929

73. **Dr.** Taberei, Valea Oltului semidec., 100 mp, mobilat, utilat, Inchiriez apartament 3 camere cu garaj, 2 balcoane, termen lung, mobilat si utilat complet, **500 €;** ☎0732.035.961

74. **Dristor** adiacent, dec., 80 mp, mobilat, utilat, intersectia Vitan cu Mihai Bravu,et. 8/8, cf.1 dec., un grup sanitar, 3 balcoane, 2ac, termopan, gresie, faianta, usa metalica, mobilat si utilat complet(o parte din mobilier nou). Apropare de metrou, **330 €;** ☎0742.209.990/ 021.322.92.95 imobiliare121@yahoo.com

75. **Dristor** Baba Novac, dec., 120 mp, mobilat partial, utilat, Dristor Baba Novac 3 minute metrou '3 cam semimobilate, parte, dec..renovat gresie faianta parchet termopan, **525 €;** ☎0761.532.117/ 0722.542.692 lacramioara_munteanu@yahoo.com

76. **Dristor** metrou, 3 camere mobilat dec., 80 mp, mobilat, utilat, **450 €;** ☎0752.703.232 sorin@sorinraducu.ro

77. **Drumul** Taberei dec., 75 mp, mobilat partial, utilat partial, Zona Mc Donalds-Carrefour, pozitie buna, zona linistita, etajul 3/10, apartament spatios, disponibil imediat, apropiere mijloace de transport si centre comerciale, **270 €;** ☎0758.098.917/ 0758.098.905 georgian.draghia@galaxyimob.ro

78. **Drumul** Taberei - Parc dec., 54 mp, mobilat, utilat, Targul Neamt, p/10, bloc reabilitat, termopan parchet, gresie, faianta, usa metalica, zona verde, acces mijloace de transport. **300 €;** ☎0761.621.036

79. **Drumul** Taberei, semidec., 55 mp, mobilat, utilat, 34 semistradal cf 2 semidec., etaj 1/10, gresie, faianta, parchet, termopan, usa metalica, mobilat, utilat, avans 1+1, contract Adm Financiara; **350 €;** ☎0726.488.835

80. **Drumul** Taberei, dec., 117 mp, mobilat, utilat, complex rezidential, Prelungirea Ghencea Profi, duplex gresie, faianta, parchet, termopan, centrala, aer conditionat, liber, loc parcare, avans 1+1 termen lung, **500 €;** ☎0786.325.401

81. **Drumul** Taberei, semidec., 67 mp, mobilat, utilat, Compozitorilor, Ghencea cf 1 semidec. etaj 10/10+the gresie faianta zugravit parchet termopan liber mobilat utilat avans 1+1. **280 €;** ☎0726.488.835

82. **Drumul** Taberei, dec., 70 mp, mobilat, utilat, Drumul Taberei, Valea Argesului, 1 minut statie Ratb, cf. 1, dec., renovat 2017, mobilat si utilat modern, gresie, faianta, parchet, termopan, ac, masina de spalat, contract anaf inclus, **330 €;** ☎0734.830.800

83. **Drumul** Taberei, 65 mp, inchiriez ap. 3 camere, zona linistita, gradinita, scoala, mijloace transport, supermarket, **1.650 L;** ☎0724.884.111

84. **Drumul** Taberei, 64 mp, mobilat, utilat, Valea Argesului, et.4, confort 1, mobilat tineresc, amenajarii, electrocasnice, balcon logie, acces usor, **330 €;** ☎0724.370.636 gfirut@yahoo.com

85. **Drumul** Taberei, 72 mp, mobilat, utilat, Valea Ialomitei, cf 1 dec., etaj 1/10, gresie, faianta, parchet, aer cond, mobilat, utilat, loc parcare, contract Anaf, **300 €;** ☎0726.488.835

86. **Drumul** Taberei, Afi Cotroceni, semidec., 63 mp, mobilat, utilat, Orizont, 3 minute Afi Cotroceni, et. 2/4, renovat 2018, mobilat si utilat modern, gresie, faianta, parchet, termopan, ac, masina de spalat, stradal, liber. **370 €;** ☎0734.830.800

87. **Drumul** Taberei, Constantin Titel Petrescu semidec., 70 mp, mobilat, utilat, Drumul Taberei, C-tin Titel Petrescu, Hanul Drumetului, 3 camere, confort 1, semidec., etaj 7/8, suprafata 70 mp, 2 grupuri sanitare, renovat, mobilat, utilat, aer conditionat, apometre **360 €;** ☎0730.556.916

88. **Drumul** Taberei, Plaza, semidec., mobilat, utilat, direct proprietar, et. 7/10, renovat, modern, aer conditionat, contract **380 €;** ☎0729.729.450

89. **Drumul** Taberei, Prelungirea Ghencea, semidec., 75 mp, mobilat, utilat, Liceul Lovinescu 3 camere confort 1 semidec. mobilat etaj 7/10, gresie, faianta, parchet, frigider, aragaz, masina de spalat, aer conditionat, **300 €;** ☎0761.532.117/ 0722.542.692 lacramioara_munteanu@yahoo.com

90. **Drumul** Taberei, str. Romancierilor, Bd. Timisoara dec., 75 mp, nemobilat, utilat, apartament 3 camere, ecent renovat, etaj 1, str Romancierilor, colt cu bd Timisoara, la 5 min. de mers pe jos de metrou Romancierilor **390 €;** ☎0744.494.103 irinaopreanet@yahoo.com

91. **Emerald,** Lac Tei, Floreasca Apartament lux 3camere dec., 120 mp, mobilat, utilat, Apartament LUX 3 camere in Emerald (parcare subsol, loc de joaca, sala fitness, paza, video). Finisaje de lux, mobilat si utilat complet, renovat Iulie 2018 - primul chirias. Colaborez cu agentii! **1.300 €;** ☎0730.702.020 office@silverdecor.ro

92. **Gara** de Nord, semidec., 63 mp, mobilat, utilat, locatie foarte buna, metrou, foarte apropae de piata si scoala, bloc fara risc seismic, reabilitat termic, apartament situat la etaj intermediar, 6/7, orientare Sud-Est, priveliste frumoasa; **380 €;** ☎0730.993.333/ 021.222.01.25 tentantimobiliare@yahoo.com

93. **Ghencea,** dec., 70 mp, mobilat, utilat, apartament 3 camere, 2 dormitoare, 2 bai, 2 debarale, 1 balcon. Nu a mai fost inchiriat. **450 €;** ☎0766.251.790

94. **Giurgiului** var Lidl 75 mp, mobilat, utilat, Giurgiului, vis a vis Lidl, oferta inchiriere 3 camere, cf. 1, etaj 2/8, Giurgiului stradal, langa Lidl, este renovat recent, mobilat modern si utilat, bucatarie utilata, bloc civilizat; **350 €;** ☎0733.107.773

95. **Greenfield** Baneasa, dec., 100 mp, mobilat, utilat, apartament 3 camere, 2 bai, etaj 1/3, 1 loc de parcare. Complet mobilat si utilat.Aceasta proprietate va ofera intimitate, confort, liniste si mult aer curat. **500 €;** ☎0734.350.009

96. **Grozavesti** Politehnica Orhideea Gara de Nord Regie dec., 80 mp, mobilat, utilat, Proprietar, ofer spre la prima inchiriere un apartament cu 3 camere dec.e de vis , este luminos, spatios, modern mobilat si utilat, situat in zona Grozavesti-Politehnica-Regie-Plevnei-Gara **850 €;** ☎0769.055.613 chenbright1989@yahoo.com

97. **Grozavesti,** Cotroceni, Onix Residence, bloc 2017, semidec., 98 mp, mobilat, utilat, privatehouse.ro va propune spre inchiriere un apartament in zona Grozavesti. Inchiriere apartament 3 camere Grozavesti, la 2 min de Carrefour Orhideea si metrou, complex Onix Residence, bloc 2017. **800 €;** ☎0760.101.098 claudiu@privatehouse.ro

98. **Grozavesti,** Politehnica, dec., 80 mp, mobilat, utilat, Grozavesti, Parcul Politehnica, apartament 3 camere, dec., suprafata 80 mp, 2 bai, un balcon, etaj 3/8, imobil 2018, **770 €;** ☎0731.301.900 cristian.grigore@reian.ro

99. **Herastrau** parc, 145 mp, mobilat, utilat, apartament absolut superb langa parc, 3 camere dec, etaj 3/6, constructie 2016, prima inchiriere, mobilat lux, tersa 25 mp, vedere parc, loc parcare subteran. **1.100 €;** ☎0770.434.873/ 0726.051.074

100. **Herastrau,** 145 mp, mobilat, utilat, apartament 3 camere situat in Cartierul Francez intr-un imobil nou. **1.249 €;** ☎0770.435.660 marius.homedesign@yahoo.com

101. **Herastrau,** semidec., 120 mp, mobilat, utilat, Soseaua Nordului, stradal, renovat lux, mobilat nou, utilat complet, aer conditionat, pozitie deosebita, contract Anaf inclus, adiacent Cartierul Francez, Aviatiei, **1.500 €;** ☎021.319.78.04/ 0723.515.199 oli_daniel@yahoo.com

102. **Herastrau,** Nordului, apartament 3 camere, dec., 110 mp, mobilat, utilat, Va prezentam un apartament de 3 camere, Herastrau, Nordului 4/7, lift, paza, mobilat si utilat, verdeata si multa liniste, 3 min. parc, loc de parcare, **1.300 €;** ☎0743.031.591 gabi.benescu85@gmail.com

103. **Iancului** metrou 75 mp, mobilat, utilat, Etaj 8/10, curat, spatios, contorizat, mobilat complet,imbunatatiri: gresie, faianta, parchet, termopan, usa m, liber. Vecinatati: Vatra Luminoasa, Obor, Muncii, Basarabia, Parcul National, Ferdinand. OIA 52756, **410 €;** ☎0731.324.660 office@catalog-rezidential.ro

104. **Iancului,** dec., 65 mp, mobilat, utilat, apartament in vila, etaj 1/p+2, mobilat si utilat, toate imbunatatirile, viluta cu doar 3 apartamente unul pe etaj), curticica, centrala proprie, parchet, termopan, chiria se plateste 1+1, **400 €;** ☎0748.237.236 marian@confortcasaimobiliare.ro

105. **Imobil,** dec., 100 mp, mobilat, utilat, societate comerciala, oferim servicii de cazare echipe muncitori. Contract exclusiv cu societatile, locatie facila catre orice punct de lucru din Bucuresti.Oferim cazare in ap. cu 2, 3 si 4 camere. **13 L;** ☎0731.928.520 office.upre@gmail.com

106. **Ion** Mihalache, semidec., 65 mp, mobilat, utilat, metrou 1 Mai, apartament mobilat si utilat complet modern, spatios, liber, amenajat, merita vazut, situat la 2 minute de metrou. **350 €;** ☎0762.656.686/ 0748.908.724

107. **Lascar** Catargiu, dec., 120 mp, nemobilat, neutilat, apartament 3 camere, circular, nemobilat, pretabil fima, proaspat renovat, cu 2 balcoane, 2 intrari, la etajul 3/3 pe Bd Lascar Catargiu. **900 €;** ☎0770.435.347 monica@cityhouse.com.ro

108. **Libertatii** mobilat, utilat, metrou, dec.e etajul 4/8 mobilat si utilat sau nemobilat numai locuit vis a vis de Casa Poporului, disc. **600 €;** ☎0727.145.882

109. **Mihai** Bravu metrou, destinatie, birou, 3 camere, dec., 86 mp, nemobilat, utilat, apartament spatios, dec., parter, pretabil pentru birou, zona Mihai Bravu, dispune de 1 loc parcare in subteran contracost (50 euro). Costructie finalizata in 2018. Primii chiriasi. 5 min metrou. **600 €;** ☎0741.245.100

110. **Militari,** 5 minute metrou Lujerului 75 mp, mobilat, utilat, bloc nou, et 9/11, renovat, mobilat/ utilat lux, 2 bai, centrala proprie, aer conditionat, loc parcare, tv lcd. Vec: Afi Cotroceni, Politehnica, Cora Lujerului, Virtutii, Mall Plaza, Drumul Taberei, OIA 119684 **600 €;** ☎0752.122.883 office@catalog-rezidential.ro

111. **Militari,** Gorjului, dec., mobilat partial, utilat partial, 5 minute metrou (apropiere piata), confort 1, 1/4, aragaz, frigider, canapea, sifonier, curat, gresie, faianta, usa metalica, **300 €;** ☎0724.278.376

112. **Militari,** Politehnica, Quadra Place, Lujerului dec., 96 mp, mobilat, utilat, pozitionat in imediata apropriere a Universitatii Politehnica si a cladirilor de birouri Sema Parc, complexul rezidential dispune de paza 24h, loc de parcare in complex. Disponibil imediat. 1+1 **559 €;** ☎0773.937.217 ysaccosmin@evocasainvest.ro

113. **Militari,** Uverturii comision 0%, semidec., 78 mp, mobilat, utilat, apartament 3 camere Militari- Teatrul Masca, confort 1, semidec., etaj 1/8, 78 mp., gresie, faianta, parchet, termopane, usa metalica, 2 gr. sanitare, izolat termic, mobilat modern, utilat, 380E, **380 €;** ☎0728.874.507 costinviziru.khc@gmail.com

114. **Mosilor** dec., 100 mp, nemobilat, utilat, Mosilor stradal 4 camere transformate in 3 camere nemobilat, bucataria mobilata, 2 grupuri sanitare, gresie, faianta, parchet, termopan, frigider, aragaz, masina de spalat, aer conditionat, etaj 1/8, **550 €;** ☎0761.532.117/ 0722.542.692 lacramioara_munteanu@yahoo.com

115. **Mosilor,** dec., 72 mp, mobilat, utilat, apartament 3 camere, Cal Mosilor, central, ideal pentru birou/cabinet etc. Inchiriere pe termen lung. Etaj 2/10, disponibil imediat, **500 €;** ☎0764.088.527 dumitrescu.ddana@yahoo.com

116. **Mosilor,** 5 minute metrou Obor, dec., 72 mp, mobilat, utilat, 2/10, dec., gresie, faianta, termopan, usa metalica, usi interioare noi, aer conditionat, bloc reabilitat termic, stradal, vedere mixta, liber, ideal firma/locuit, se accepta straini, contract ANAF, **500 €;** ☎0787.882.999

117. **Mosilor,** Eminescu, dec., 75 mp, mobilat, utilat, Mosilor Eminescu, 3 camere cf.1, etaj 6/8, renovat, mobilat, utilat modern, living, liber, bloc stradal, reabilitat, merita vazut, plata lunar si o luna garantie. **400 €;** ☎0767.922.400/ 0722.912.924 cordialimobiliare@yahoo.com

118. **Mosilor-Obor,** Rovine, aproape de Stefan cel Mare, dec., 75 mp, mobilat, utilat, Metrou Obor 1 min. Piata, Mall Veranda, bloc reabilitat termic,1/8, dec, 75mp, 2 bai, imb. noi, renovat recent, mobilat complet, utilat contract legal, accesibil imediat 1+1! **399 €;** ☎0722.614.867/ 0737.435.628

119. **Nerva** Traian, intersectie Octavian Goga, dec., nemobilat, utilat partial, bloc complet nou, etajul 1 din 5, bucataria va fi mobilata si utilata complet, 2 gr sanitare, centrala, loc parcare subteran, nemobilat, liber, termen lung, **550 €;** ☎0728.777.132 office@ramax.ro

120. **Nerva** Traian, Octavian Goga, dec., 78 mp, nemobilat, neutilat, apartament 3 camere nemobilat, zona Nerva Traian, dec., suprafata totala 78 mp, etajul 5/8, an constructie 1998, bloc stradal, vedere mixta, renovat recent, disponibil imediat **550 €;** ☎0720.248.348/ 0734.345.341 cityinvestestates@gmail.com

121. **Nerva** Traian, Splaiul Unirii, la 5 min metrou Timpuri Noi 3 camere dec., 76 mp, mobilat, utilat, **475 €;** ☎0724.808.552 matei@mateipantea.ro

122. **Nerva** Traian, Timpuri Noi, dec., 80 mp, mobilat, utilat, 5 minute pana la metrou, dec., etaj 6/8, mobilat si utilat, 2 gr sanitare, disponibil imediat, **450 €;** ☎0727.256.147/ 0740.023.488 nicoli.imobiliare@gmail.com

123. **Obor** adiacent, semidec., 120 mp, mobilat, utilat, Obor adiacent apartament de lux la chirie, langa Colentina, Lacul Tei, Stefan cel Mare, Floreasca, Pipera, Pantelimon, liber, **550 €;** ☎0728.054.245/ 0771.542.321 davidescu.aurelian@gmail.com

124. **Obor,** semidec., mobilat partial, utilat, inchiriez apartament 3 camere, 5 min. metrou, parter, pretabil cabinet, birou, etc. **900 €;** ☎0784.659.190/ 0741.989.505

125. **Ozana,** Theodor Pallady, dec., mobilat, utilat, inchiriere 2 camere in apartament de 3 camere. **260 €;** ☎0012672186614/ 0012672186603 daniel.pricop@yahoo.com

126. **P-ta** Victoriei, Guvern dec., 80 mp, mobilat, utilat, Inchiriez apartament 3 camere Piata Victoriei, vedere spre Guvern 3/11, **700 €;** ☎0744.359.887/ 031.107.19.59 cvcs4444@yahoo.com

127. **Pache** Protopopescu, Izvorul Rece, semidec., 75 mp, mobilat partial, utilat partial, parter inalt in bloc construit in 1940, boxa, camera depozitare mansarda, parchet, gresie, faianta. Bucatarie si dormitor mobilate, canapea extensibila noua. **450 €;** ☎0722.249.299 ina.dumitrache@rfi.ro

128. **Pancota** nr. 5, 70 mp, mobilat, utilat, ap. 3 cam., 1990, 7/8, 2 bai, reabilitat, gresie, faianta, parchet, **340 €;** ☎0724.964.865

129. **Pantelimon** - Blaga, Cora, dec., 77 mp, mobilat, utilat, stradal, etaj 3/10, mobilier modern in stare buna, amenajat nou, 2 balcoane, liber, spatios, pozitie deosebita, **300 €;** ☎0762.656.686/ 0748.908.724

130. **Pantelimon** Mega Mall, Arena Nationala dec., 70 mp, mobilat, utilat, Pantelimon Herta 3 minute Mega Mall, 3/8, dec, 2wc, mobilat utilat complet gresie, faianta, parchet, termopan, usa metalica, contract financiar Anaf, accept straini, liber, **300 €;** ☎0724.336.834

131. **Parcul Circului, Stefan cel Mare, semidec., proprietar inchiriez ap. 3 camere, et. 2/6, 400 €; ☎0731.092.688**

132. **Parcul** Sebastian, curte, bloc nou semidec., 65 mp, mobilat, utilat, exclusivitate, parcul Sebastian, bloc nou, demisol, curte individuala, loc parcare, se inchiriaza utilat si mobilat, 65 mp, semidec., un grup sanitar, finisaje de foarte buna calitate. 1+1. **450 €;** ☎0735.219.876 vlad.m@star-construct.ro

133. **Pasajul** Basarab (Calea Grivitei), semidec., mobilat, utilat, particular ofer spre inchiriere ap. 3 camere, etaj 2/7, la 5 min. de metrou Basarab si Ratb, modern, usa metalica, parchet, gresie, faianta, renovat, aer conditionat, termopan, bloc anvelopat termic, balcon mare inchis, apometre, repartitoare si contor gaze, **500 €;** ☎0723.296.666

134. **Piata** Alba Iulia rond, bld Burebista, dec., 79 mp, mobilat, utilat, apartament 3 camere, dec., an construc?ie 1999, suprafata totala 80 mp, etajul 8/9, 2 grupuri sanitare, bloc reabilitat termic, izolat interior, renovat, mobilat modern, utilat complet, spatios; **580 €;** ☎0720.248.348/ 0734.345.341 cityinvestestates@gmail.com

135. **Piata** Iancului, 2 minute metrou, semidec., 65 mp, mobilat, utilat, 3 camere semidec., 65 mp, bucatarie inchisa, baie cu geam, parchet masiv, termopan partial, mobilat clasic si utilat. Pret: 370 euro, avans 1 luna + garantie 1 luna. Preferabil pe termen lung. **370 €;** ☎0730.556.910

136. **Piata** Muncii, dec., 83 mp, mobilat, utilat, apartament 3 camere etaj 8/9, bloc pe colt, metro Muncii. Mobilat, utilat, dec., 2 gr.sanitare; **600 €;** ☎0723.200.959 deliahangan@yahoo.com

137. **Piata** Romana, semidec., 90 mp, nemobilat, utilat, situat la et. 3 din 5, este compartimentat in 3 camere, doua bai si doua balcoane, nemobilat, circular, beneficiaza de ferestre termopan, parchet masiv, aer conditionat, este in curs de igienizare. **630 €;** ☎0727.100.380/ 0725.137.134 office@revest.ro

138. **Piata** Romana, bulevardul Dacia stradal, semidec., 100 mp, nemobilat, utilat, 3 camere cf. 1 dec. nemobilat etaj 1/5 gresie, faianta, parchet,bucataria mobilata pentru firma sau locuit **600 €;** ☎0761.532.117/ 0722.542.692 lacramioara_munteanu@yahoo.com

139. **Piata** Romana, metrou, semidec., 75 mp, mobilat partial, utilat, Magheru, ultracentral, pozitie super, stradal, renovat, bloc deosebit, pozitie avantajoasa, metrou, toate facilitatile, 1 salon mobilat stil, luminos, liniste, **350 €;** ☎0722.274.245/ 0769.647.350

140. **Piata Romana, Sector 1 semidec., 90 mp, nemobilat, neutilat, inchiriez apartament: 3 camere, 90 mp, proaspat renovat, nemobilat, et 2/5, bucatarie complet utilata, centrala moderna, repartitoare, geamuri termopan, 2 unitati ac, 2 balcoane, sistem alarma, 630euro, 630 €; ☎0730.006.874**

141. **Piata** Sudului, Secuilor, semidec., 65 mp, mobilat, utilat, apartament 3 camere, confort 1, semidec., etajul 1/4, amplasat la 5 minute de statia de metrou, piata Sudului, pe strada Secuilor, utilat cu frigider, aragaz, masina de spalat, **300 €;** ☎0746.188.866 mar_ancomar@yahoo.com

142. **Piata** Victoriei, semidec., mobilat, utilat, P-ta Victoriei pt. inchiriat apartament 3 camere de 90 mp situat pe Nicolae Titulescu nr.3, et 10/11, open space 45mp complet mobilat si utilat (3 unitati aer conditionat; **750 €;** ☎0744.506.864

143. **Poet** Panait Cernea, et. 3, zona Nerva Traian, particular; ☎0722.424.243

144. **Polona,** semidec., 59 mp, mobilat, utilat, etaj 1/3, renovat nou, un apartament pe nivel, doua balcoane, doua boxe la subsol, centrala termica proprie, parchet, termopan, aer conditionat, **600 €;** ☎0745.068.181 adrianaclaudiaradu@yahoo.com

145. **Popa** Tatu, 3 camere bloc exclusivist dec., 114 mp, mobilat, utilat, **750 €;** ☎0752.703.232 sorin@sorinraducu.ro

146. **Primaverii** Eliade dec., 120 mp, mobilat, utilat, agentia City House va propune spre inchiriere un apartament superb de 3 camere inaplasat in zona Primaverii, aproape de parcul Herastrau, ☎0770.434.873/ 0726.051.074

147. **Rahova,** Tutunari, 70 mp, mobilat, utilat, agentie, 8\8, dec., bloc 2 lifturi, mobilat si utilat complet, imbunatatiri, curat, contorizat, liber, apropiere ratb, piata, parc, Kaufland, Carrefour Sebastian, linia 32, 1+1, **1.500 L;** ☎0768.580.861

148. **ROMANA** PIATA, semidec., 70 mp, mobilat, utilat, proprietar, bloc coloane, etaj 7/8, recent renovat si utilat complet, 2 dormitoare, living, 2 aer conditionat, 3 balcoane cu vedere panoramica, pretabil locuit/ birou, contract inregistrat, **525 €;** ☎0740.667.154/ 0721.813.004

149. **Romana,** Pta Lahovari 3 camere, dec., 63 mp, mobilat partial, utilat, **450 €;** ☎0729.074.876 florin@norisk.ro

150. **Rond** Obor, Calea Mosilor, semidec., 75 mp, nemobilat, utilat partial, apartament de 3 camere, semidec., doar bucataria mobilata si partial utilata (fara frigider), 2 bai, balcon, 75 mp, renovat, etajul 3/10, la 2 minute de metrou si 1 minut de RATB **450 €;** ☎0769.088.452 florin.racu@gmail.com

151. **Rond** Piata Alba Iulia dec., 85 mp, nemobilat, utilat partial, apartament in rond Piata Alba Iulia, intrarea stradal langa BCR, ideal cabinete, birouri profesii liberale, 3 camere, 85 mp,vedere mixta, renovat cu finisaje lux, aer conditionat, net TV, **850 €;** ☎0765.394.915/ 0765.264.335 optimex@yahoo.com

152. **Salajan,** dec., 70 mp, mobilat, utilat, apartamentul este situat in spatele Pietei Salajan, pe strada Minis, la etajul 2/8, intr-un bloc reabilitat termic, distanta pana la statia de metrou Nicolae Grigorescu este de 7-8 minute mers pe jos; **350 €;** ☎0723.357.152

153. **SEBASTIAN,** dec., 78 mp, mobilat partial, utilat, Topliceanu Vasile, parc, Mega, Kaufland, Lidl, renovat, aer conditionat, foarte curat, hol H, bloc izolat termic, scara foarte curata si linistita. Completare cu mobila la cerere, **350 €;** ☎0722.684.898

154. **Sebastian,** Salaj, dec., 86 mp, mobilat, utilat, apartament spre inchiriere. Zona Sebastian-Salaj. **380 €;** ☎0730.587.447

155. **Soseaua** Nordului, Herastrau, dec., 118 mp, mobilat, utilat, 2 min Cartierul Francez, inchiriez apartament 3 camere, suprafata utila- 118 mp, construita -157 mp, etaj 1/5, **1.100 €;** ☎0764.529.841

156. **Soseaua** Salaj, str. Petre Paun, semidec., 79 mp, mobilat, utilat, inchiriez apartament 3 cam. semidec., etaj 1/8. Aer conditionat in fiecare camera, rulouri exterioare la fiecare geam, 2 usi la intrare in ap., sistem de alarma, mobilat/ utilat **350 €;** ☎0766.502.017 daf_paun@yahoo.com

157. **Splaiul** Independentei, 2 gr. sanitare, 2 intrari, centrala termica, aer conditionat, et. 1, ideal birouri, cabinete, avocatura, **650 €;** ☎0722.209.779

158. **Stefan** cel Mare, dec., 75 mp, mobilat, utilat, apartamentul se afla la 4 min de metrou Stefan cel Mare, beneficiaza de un loc de parcare, este dec., etaj 2/ 10, mobilat si utilat, are doua dormitoare, living, bucatarie si doua bai cu cada; **650 €;** ☎0728.973.745 marius.cojocariu@h-b.ro

159. **Stefan** cel Mare, IGP, 3 minute metrou, dec., 82 mp, mobilat, utilat partial, Barbu Vacarescu, 1/8, Stefan cel Mare IGP 3 minute Metrou Barbu Vacarescu, dec., mobilat, utilat complet, gresie, faianta, parchet, termopan, 2 unitati aer conditionat, contract financiar la Anaf liber, curat, 1+1. **450 €;** ☎0724.336.834

160. **Stirbei** Voda dec., 100 mp, mobilat, utilat, apartament 3 camere, mobilat si utilat superb, situat in zona Stirbei Voda, la etajul 1/2, centrala proprie, intr-o vila monument istoric. **800 €;** ☎0770.435.347 monica@cityhouse.com.ro

161. **Strada** Cernauti, sector 2, langa Hercesa, dec., ap. este complet mobilat, bucatarie utilata, 2 bai, et. 3 din 4, la 10 min. de statia de metrou Costin Georgian, ☎0727.365.838

162. **Straulesti,** semidec., 107 mp, nemobilat, utilat, 2 Cocosi, apartament 3 camere, etaj 2/4, suprf. utila 107 mp, an 2007, bucatarie mobilata si utilata, nemobilat, doua bai, 3 balcoane, loc de parcare subteran, boxa, centrala termica, liber, +tva, **500 €;** ☎0763.839.539/ 031.438.12.51 george@regalhouse.ro

163. **Tei,** Opanez dec., 80 mp, mobilat, utilat, Opanez, 1/4, de dec., 2 bai, 2 balcoane, mobilat, 2 minute de Kaufland, **425 €;** ☎0769.480.521/ 0752.980.072

164. **Timpuri** Noi, dec., 110 mp, mobilat, utilat, apartament de lux, zona centrala, complet mobilat si echipat, **950 €;** ☎0743.777.700 cristina.carlan@rfccity.ro

165. **Timpuri Noi, Calea Vacaresti, semidec., 86 mp, mobilat, proprietar, 3/8, superb, standard european, mobila Mobexpert, centrala proprie, zugravit recent, 2.250 L; ☎0733.603.552**

166. **Tineretului,** dec., 80 mp, mobilat, utilat, 3 camere, dec., et. 7/10, complet mobilat si utilat modern, aragaz, hota, lcd, frigider, masinade spalat, AC, 2 balcoane, proprietar serios, acces facil Unirii, Universitate, Romana, Victoriei, **500 €;** ☎0732.413.403

167. **Tineretului,** semidec., 70 mp, mobilat, utilat, apartament compus din 2 dormitoare, camera de zi, o baie, bucatarie deschisa, un balcon si un spatiu de depozitare, mobilat si amenajat modern, etaj 7/10, aproape de metrou Tineretului sau Timpuri Noi **550 €;** ☎0767.653.693

168. **Tineretului,** dec., 70 mp, mobilat partial, utilat, Bdul Gheorghe Sincai, pozitie exceptionala, la doi pasi de statiile de metrou Tineretului si Timpuri Noi, apartament dec., nemobilat, bucatarie utilata, doua balcoane, **400 €;** ☎0744.652.155

169. **Tineretului,** 75 mp, mobilat, utilat, langa Taverna La Calinescu, cu garaj privat, apartament de 3 camere dec.e, etaj 3/10, nobilat si utilat cu plita, cuptor, frigider, masina de spalat vase, masina de spalat rufe, dressing, balcon.7 **550 €;** ☎0767.653.693

170. **Tineretului,** apartament 3 camere dec., 82 mp, mobilat, utilat, **400 €;** ☎0725.540.400 vlad@vladtrimbitasu.ro

171. **Titan,** Complex Rasarit de Soare, 2 locuri parcare semidec., 75 mp, mobilat, utilat, ap 3 cam in Complex Rasarit de Soare, zona Titan complet mobilat si utilat modern 3 ac, tv, masina de splat vase/rufe, electrocasnice incorporate, 2 bai, terasa, 2 locuri de parcare in subteran, liber. **500 €;** ☎0723.781.284

172. **Titan,** et. 1/4, 1 min metrou, 73 mp, mobilat, utilat, et. 1/4, confort 1, bloc reabilitat, renovat iulie 2018, mobilat, utilat, parc, supermarket, parcare. **380 €;** ☎0758.259.731

173. **Traian,** Decebal, Unirii, semidec., 70 mp, mobilat, utilat, inchiriez apartament 3 camere in zona Traian, Decebal, Unirii (strada Labirint), finisaje de lux

20. **Herastrau,** Sat Francez dec., 150 mp, mobilat, utilat, 150 mp, et. 1, 2010, multiple imbunatatiri, mobilat, utilat, lux, parcare, paza, 2 bai, 2 balcoane tip terasa, parc, apropiere metrou, **1.500 €;** ☎0758.323.323 office@imobservicecenter.ro

21. **Iancului,** intersectie, dec., 89 mp, nemobilat, neutilat, inchiriez apartament 4 camere, dec., neutilat **370 €;** ☎0729.220.939 edward.dragusin@gmail.com

22. **Lacul** Tei, Domino semidec., 90 mp, mobilat, utilat, living+3 dormitoare, etaj 9/10, 2 lifturi, mobilat si utilat, ideal familie, 2 balcoane, 2gr. sanitare, zona verde, 5 min Parc, avans 1+1, vecinatati: Pipera, Floreasca, Stefan cel Mare, Obor, **499 €;** ☎0758.074.444/ 021.210.76.00 valigeorgescu88@gmail.com

23. **Libertatii.** dec., 160 mp, nemobilat, utilat, 7 camere - Libertatii - parc Izvor, etaj 8, vedere panoramica, termopan + A/C, ☎0723.619.619/ 0723.632.003

24. **Lujerului,** Militari, dec., 100 mp, mobilat, utilat, proprietaer, inchiriez ap 4 camere langa plaza bucuresti mall, aproape metrou. Spatios, 2 bai, mobilat, utilat, 3/10, ac, cada cu jacuzzi, frigider, masina spalat etc; **600 €;** ☎0766.610.633 fvdobrin@gmail.com

25. **Magheru,** Ateneul Roman, Benjamin Franklin 16, dec., 130 mp, nemobilat, neutilat, apartament deosebit 5 camere, locatie excelenta, imobil fara risc seismic, etaj 1/2, inaltime camere 3,5 m pretabil birouri, salon, showroom, locuinta, 2 bai, centrala proprie, **1.500 €;** ☎0751.053.625/ 0751.053.622 sigmaserviceimob@yahoo.com

26. **Magheru,** Ateneul Roman, ultracentral apartament semidec., 142 mp, mobilat, utilat, 5 camere, mobilat complet, spatios, perfect pentru rezidenta studenti, sau regim hotelier. Interior renovst, bucatarie mobilata, utilata, centrala de apartament, 4 dormitoare, living, bai, 2 balcoane. **750 €;** ☎0756.880.880 birouldeinchirieri@gmail.com

27. **Magheru,** particular, semidec., 80 mp, mobilat, utilat, 4 camere, bloc Ont, vis-a-vis cinema Patria, 5 min. metrou, complet mobilat si utilat, vedere bvd si lateral, gresie, faianta, parchet, termopan, aer conditionat, usa metalica, 2 wc, et. 7, **600 €;** ☎0724.250.197

28. **Magheru,** Romana, nemobilat, utilat, ap 4 camere, etaj 3/8, cu imb., nemobilat, ideal birouri, 2 bai, ac, vedere stradala **550 €;** ☎0752.036.997/ 0765.400.929

29. **Mantuleasa** dec., 130 mp, mobilat partial, utilat partial, ofer spre inchiriere apartament 4 camere,130 mp, strada Plantelor (zona Mantuleasa), parter foarte inalt (hoch parter), bloc, reabilitat termic, dec., geamuri termopan, parchet masiv, balcon inchis 1, **795 €;** ☎0754.897.237 tavernaveche@yahoo.com

30. **Margeanului,** semidec., 85 mp, mobilat, utilat, Dumbrava Noua, et 4/8, renovat recent, mobilat si utilat tineresc, gresie, faianta, parchet, termopan, 2 paturi matrimoniale, 2 gr. sanitare, masina de spalat, liber, 2 locuri parcare **300 €;** ☎0734.830.800

31. **Maria** Rosetti, str. Sf. Spiridon, semidec., 120 mp, mobilat, utilat, apartament 4 camere, semidec. etaj 2/4, s 120 mp, 2 gr sanitare, 2 balcoane, renovat, mobilat - utilat integral. Dispune de centrala proprie, 3 aparate ac, gresie, faianta, parchet. **900 €;** ☎0762.093.000

32. **Mosilor,** inchiriere apartament 4 camere, dec., mobilat partial, utilat, compania imobiliara Imo Prest Invest, va propune spre inchiriere un apartament de 4 camere situat pe Calea Mosilor, langa BCR. Apartament are intreaga vedere pe spate fiind astfel ferit de zgomot. **500 €;** ☎0734.222.095 cristi.stanica@imoprest.ro

33. **Nerva** Traian, dec., 98 mp, mobilat, utilat, apartament cu 4 camere dec.e dispuse pe hol H, dotat cu centrala proprie si 4 aparate de aer conditionat, etaj 8/8, 3 dormitoare mobilate cu cate un pat de mijloc si un dulap de haine fiecare, **2.500 L;** ☎0767.653.693

34. **Obor,** Colentina, Doamna Ghica, stradal, dec., 90 mp, nemobilat, neutilat, 10 min. metrou, pe marginea Parcului Plumbuita, et, 9/10, cf. 1 dec, 90 mp, bloc 1977 reabilitat, vedere deschisa catre parc si lac, orientare E, 2 bai, 2 balc, baie cu fereastra, nemobililat, imb, g, f, p, t, um, av. 1+1, **399 €;** ☎021.380.28.14/ 0737.435.628

35. **Obregia,** Piata Sudului, Berceni dec., 86 mp, mobilat, utilat, ID: 4562, Bd. Obregia, Berceni, mobilat si utilat, totul nou, centrala proprie, lux, ac in toate camerele, dec., etaj 7/10, suprafata 86 mp totali, an constructie 1978, la 15 Min de M. P-ta Sudului, loc parcare **450 €;** ☎0738.685.854

36. **Occidentului** 40, sector 1 semidec., 289 mp, mobilat, utilat, Penthouse de inchiriat, zona centrala, Piata Victoriei, **4.000 €;** ☎0726.242.981 office@dezvgroup.com

37. **Panduri,** dec., 104 mp, nemobilat, utilat, 4 camere la parter de bloc cu centrala termica propie, pentru birouri, locuinta sau alte activitati, bucatarie mobilata si utilata, amenajat modern, doua aparate de aer conditionat. **600 €;** ☎0767.653.693

38. **Pantelimon** Morarilor str. Delfinului, dec., 100 mp, mobilat, utilat, 4 camere confort 1 dec. mobilat tineresc, masina de spalat, frigider, aragaz, gresie, faianta, parchet, termopan, centrala proprie, **350 €;** ☎0761.532.117/ 0722.542.692

39. **Pantelimon,Mega** Mall,Gara Obor,Baicului, 118 mp, mobilat, utilat, apartament in vila, 4 camere dec., etaj 1, economic, contorizat, centrala termica, c-tie 2009, climatizat, izolat. Ideal locuit, cazare, sediu firma. Acces Ghica, Colentina, Fundeni, Mihai Bravu, Iancului. Contract Anaf. **2.200 L;** ☎0724.587.634

40. **Piata** Dorobanti, str. Zambaccian, dec., 75 mp, nemobilat, utilat, stradal, 4 camere, 75 mp, parter. Bucatarie mobilata si utilata, camere nemobilate, renovat recent. Aer conditionat, sistem alarma, jaluzele electrice. Spatiu pentru firma, rog tel. intre orele 12-17. **1.100 €;** ☎0748.219.728

41. **Piata** Romana, semidec., 125 mp, nemobilat, utilat partial, parter de bloc, pozitie foarte buna, la doi pasi de gura de metrou, ideal birouri (eventual locuinta), suprafata utila de 110mp + 15mp balcoane, 4 camere mari, baie si grup sanitar, **750 €;** ☎0767.653.693

42. **Piata** Spaniei, mobilat, utilat, Dacia, ap. 5 camere, et. 2/3, an 1960, 1 garaj, mobilat modern, de locuit sau firma, pret/luna disc, **1.100 €;** ☎0727.145.882

43. **Piata** Unirii, Coposu vav Carrefour, semidec., 100 mp, nemobilat, utilat, apartament cu 4 camere+ receptie, cu loc de parcare, etaj 7/8, in suprafata de 100 mp, ideal pentru birouri, posibil si locuinta, nemobilat, bucatarie mobilata si utilata, liber **550 €;** ☎0767.653.693

Imobiliare închirieri CASE, VILE

44. **Piata** Victoriei - C.C. Arion, semidec., 120 mp, mobilat, utilat, parter vila, 5 camere,120 mp, mobilat lux, deosebit, exclusivist, complet utilat, parchet din lemn masiv, gresie, faianta, termopan, renovat total, curte, parcare, intretinere inclusa, liniste, **800 €;** ☎0722.874.772

45. **Piata** Victoriei, Minerva, oportunitate office dec., 121 mp, nemobilat, neutilat, **1.099 €;** ☎0799.029.263 raluca.timofti@catoma.ro

46. **Romana** rond - bloc BCR, 122 mp, nemobilat, utilat, pozitie exceptionala, access din bulevard, etaj 3/8, suprafata utila de 110mp, centrala proprie pe gaze, 4 camere mari (23mp, 19mp, 17mp si 17mp), baie si grup sanitar, 3 aparate de aer conditionat; **600 €;** ☎0767.653.693

47. **Sebastian,** Fat Frumos, dec., 105 mp, mobilat, utilat, apartament cu potential. Un cadru intim, cochet si confortabil. Aranjat si echipat cu tot ceea ce este necesar pentru a etala imaginea unui imobil primitor si calificabil. Mobilat si utilat complet. **400 €;** ☎0721.115.770 dragomirdianamaria@gmail.com

48. **Soseaua** Nordului, inchirieri apartamente 4 camere dec., 110 mp, mobilat, utilat, **1.100 €;** ☎0756.132.622 laurentiu.nedianu@imobiliare.net

49. **Splaiul** Independentei, 136 mp, ap. 4+1 camere, 2 gr. sanitare, centrala termica, aer conditionat, et. 1, ideal birouri, cabinete avocatura, **700 €;** ☎0722.209.779

50. **Titan,** vis-a-vis de policlinica, proprietar dec., 85 mp, mobilat, utilat, Ofer spre inchiriere ap. 4 cam. dec., cu 4 apararte AC, situat in apropiere de parc si metrou Titan, Ratb 1 min, etaj 3/4, civilizat, centrala proprie, contract Anaf inclus, 1+1 garantie. **480 €;** ☎0727.403.457

51. **Unirii,** Fantana Mare, 100 mp, mobilat, utilat, particular, inchiriez 4 camere Unirii cu vedere spectaculoasa la fantana mare si parcul de la Unirea **990 €;** ☎0766.687.105 elenab206@yahoo.com

52. **Unirii,** Fantani, Horoscop, Irish Pub, stradal, dec., 110 mp, mobilat, utilat, privatehouse.ro va propune spre inchiriere un apartament in zona Unirii Fantani - Horoscop.Inchiriere apartament 4 camere Unirii - Fantana Mare - Horoscop, blocul cu Irish Pub la parter **950 €;** ☎0760.101.098 claudiu@privatehouse.ro

53. **Unirii,** metrou Horoscop, 8170 apartament dec. dec., 55 mp, mobilat, utilat, **450 €;** ☎0727.239.100 dorin.andrei@galaxyimob.ro

54. **Unirii,** Piata Alba Iulia, duplex, et. 7-8, 4 camere dec., 120 mp, mobilat partial, utilat, **700 €;** ☎0722.382.832 contact@erikachica.ro

55. **Unirii,** Rond Alba Iulia, dec., 100 mp, mobilat partial, utilat, oferta inchiriere 4 camere ideal birouri/firma, Unirii stradal, vedere bulevard/Rondul Alba Iulia, etaj 6/9, cf 1 dec., suprafata 100 mp, amenajat birouri, scara cu paza 24 H, intrare din bulevard, **600 €;** ☎0733.107.773

56. **Unirii,** Splaiul Independentei, dec., 136 mp, nemobilat, neutilat, Unirii Splaiul Independentei, etaj 1, 136 mp, 4 camere, 2 grupuri sanitare, parchet, centrala termica, liber, nemobilat, idel birou, 1+1, **700 €;** ☎0771.152.889

57. **Unirii,** stradal, Alba Iulia Rond, Decebal 110 m, dec., 110 mp, mobilat, utilat, dec., 110 mp, gresie, faianta, termopan, parchet, usa metal, 2 balcoane, 2 bai, bloc cu poza, pretabil birouri **650 €;** ☎0744.516.515

58. **Universitate,** Intercontinental, km zero semidec., 123 mp, mobilat, utilat, Ultracentral Km zero al Bucurestiului, 2 minute pana la metrou Universitate, bloc Dunarea ctie 1981, termoizolat, foarte spatios, 2 bai, balcon, ac, complet mobilat si utilat, vedere spate, liniste, **730 €;** ☎0763.990.999

59. **Vitan,** Mall, Foisorului, dec., 95 mp, mobilat, utilat, apartament spatios de 4 camere dec.e, etaj 4/8, dotat cu centrala termica, doua bai (una cu cada si cealalta cu dus), 2 balcoane, doua aparate de aer conditionat, alarma, utilat standard, **600 €;** ☎0767.653.693

Case, vile

1. **Alba** Iulia S.U. 170 mp, curte 70 mp, 6 cam., nemobilata, utilata partial, casa de inchiriat P+2 zona Alba Iulia, zona centrala **1.450 €;** ☎0765.502.268

2. **Aparatorii** Patriei S.U. 180 mp, curte 300 mp, 5 cam., mobilata partial, utilata partial, la 7 minute de metrou, particular inchiriez vila p+1, izolata termic, toate conditiile, negociabil. **1.000 €;** ☎0769.069.266

3. **Auchan,** Titan, S.U. 27 mp, curte 500 mp, 7 cam., mobilata, utilata, camera in vila tip garsoniera, 27 mp, baie si bucatarie proprii, mobilata, utilata, curata, contorizata, 700 ron plus cheltuieli intretinere, preferabil cuplu, ☎0724.336.741/ 0768.044.956

4. **Aviatiei,** Aurel Vlaicu, metrou la 300 m, str. Musetesti, vila noua 2017, singur curte, P+et 145 mp, 2 bai, balcon, scara int., 5 camere, terasa, finisari interioare la alegere (gresie, faianta, parchet, inst. sanitare), termen lung, contract notarial, seriozitate, **1.000 €;** ☎0723.378.858

5. **Aviatiei,** metrou Aurel Vlaicu, S.U. 170 mp, 5 cam., str. Musetesti, vila p+1, 5 camere, 170 mp, constr. 2017, 2 bai neutilate, la alegerea chiriasului, pretabil spatiu firma, clinica etc. Zona civilizata VIP, **650 €;** ☎0745.779.715

6. **Balotesti,** deschidere lac, la 7 minute de Baneasa, S.U. 400 mp, curte 1600 mp, 12 cam., mobilata, utilata, vila de lux, p+m, finalizata in 2013, renovata recent, in zona rezidentiala Balotesti, aproape de lacul Laguna Verde, 7 minute de Baneasa, 12 camere, terasa, piscina, **2.450 €;** ☎0760.237.237 paradisilfov@gmail.com

7. **Baneasa,** S.U. 220 mp, curte 600 mp, 5 cam., mobilata, utilata, Sisesti, vila P+1E+M, 5 camere, suprf. utila 220 mp, suprf. construita 280 mp, an 2006, teren 700 mp, deschidere 17 m, trei grupuri sanitare, mobilata si utilata modern, centrala termica, neg. **1.800 €;** ☎0763.839.539/ 031.438.12.51 george@regalhouse.ro

8. **Baneasa,** Sisesti, S.U. 250 mp, curte 300 mp, 6 cam., mobilata, utilata, inchiriere vila P+1+M, cu suprafata 250 mp, cuprinde: 5 camere, 3 gr sanitare, terasa 20 mp, 4 locuri parcare, spatiu verde, recent renovata, mobilata utilata intergral. Agentie libera **1.500 €;** ☎0762.093.000

9. **Baneasa,** Sisesti, S.U. 300 mp, curte 600 mp, 5 cam., mobilata, utilata, vila p+1+m. mobilata, utilata complet, lux, 3 dormitoare, 3 bai, living, dinning, bucatarie inchisa, mansarda openspace, terasa, gradina, 6 locuri parcare, porti electrice, 5 min. mall Baneasa, scoala. **1.700 €;** ☎0763.635.744

10. **Berzei,** Cisimigiu, S.U. 100 mp, curte 250 mp, 5 cam., nemobilata, neutilata, se inchiriaza 2 corpuri de casa in aceeasi curte, renovate, centrala proprie fiecare, termopan, gresie, parchet, curte libera 140 mp, nemobilate, ideale pentru firme/locuit sau depozit una din ele. **800 €;** ☎0726.601.072 oferte1@yahoo.com

11. **Bucuresti,** Brancoveanu sector4 S.U. 230 mp, curte 334 mp, 7 cam., mobilata, utilata, inchiriez vila Brancoveanu, firma P+1, sU 230 m, teren 334 m, pavat 60 m + 100 m + magazii 24+12m, 3 bai, plita, cuptor, masina spalat vase, hota, frigid, centrala, 3 ac 24.000 BTU, transport: metro, tramvai autobuz, **1.500 €;** ☎0729.951.275 senorlex@gmail.com

12. **Calea** Calarasi, Unirii, S.U. 110 mp, curte 30 mp, 6 cam., mobilata, utilata, inchiriez parter vila mobilat, utilat, salon masaj erotic, camerele dispun de dus in camera, receptie sistem audio, lumini ambientale, internet, sistem supravegere, mai multe detalii la tel. **750 €;** ☎0731.246.322

13. **Calea** Calarasilor, Popa Nan, zona centrala, S.U. 300 mp, curte 500 mp, 5 cam., nemobilata, neutilata, vila reprezentativa D+P+M- 130 mp/nivel, 260 mp utili, 5-9 camere inalte, pozitie deosebita, colt ideala pentru restaurant/ cabinet, curtea se poate extinde, parcare, necesita renovare, termen lung **1.900 €;** ☎0743.174.433

14. **Cismigiu,** S.U. 109 mp, 4 cam., nemobilata, utilata, situat in zona Cismigiu, cu acces facil la multiple mijloace de transport in comun, acest apt. este amplasat la parterul unei vile bine intretinuta si este ideal pentru sediu de firma, birou, atelier. **990 €;** ☎0786.724.368 liliana@topagent.ro

15. **Corbeanca,** zona centrala, complet mobilata/utilata S.U. 140 mp, curte 230 mp, 4 cam., mobilata, utilata, Proprietar, vila in duplex, constructie 2012, 3 dormitoare, terasa, loc joaca copii, complet mobilata si utilata. 230 mp curte libera, **840 €;** ☎0751.156.537/ 0726.299.914

16. **Cotroceni-Panduri** inchiriere vila S.U. 180 mp, curte 200 mp, 5 cam., mobilata, utilata, compania imobiliara Imoprest ofera spre inchiriere o vila cu un regim de inaltime S+P+1+2 complet renovata in zona Cotroceni. Imobilul este situat pe o strada linistita apropae de Parcul Romniceanu, **2.000 €;** ☎0734.222.095 cristi.stanica@imoprest.ro

17. **Domenii** Casin, S.U. 200 mp, 5 cam., mobilata, utilata, duplex-penthouse unicat, in vila, 200 mp, living 45mp, et 2+3, mobilat modern, terasa vedere panoramica, 1400 e/luna, pretabil locuinta rezidentiala, birouri, reprezentanta companie; **1.400 €;** ☎0758.259.745/ 0758.323.323 office@imobservicecenter.ro

18. **Domnesti,** Teghes, S.U. 136 mp, curte 350 mp, 4 cam., mobilata partial, utilata partial, proprietar inch. vila P+1+pod, confortabila, 4 camere: living, 3 dormitoare, 3 bai, bucatarie, camara, 3 balcoane, 2 terase. Zona vile, linistita, la mai putin de 1km padure/rau. Accept agentii. **500 €;** ☎0725.094.777 alden_profesional@hotmail.com

19. **Dorobanti,** Romana, Victoriei, comision 0%, S.U. 286 mp, curte 10 mp, 7 cam., nemobilata, utilata partial, vila constructie noua, d+p+2e, la terasa 50 mp si 2 locuri parcare, complet renovata si igienizata, garaj, aer conditionat, acces facil ultracentral; **2.700 €;** ☎0726.077.077 office@zoomcity.ro

20. **Drumul** Taberei S.U. 250 mp, curte 700 mp, 7 cam., nemobilata, utilata, Vila din 2009, disponibila la inchiriere pentru birouri, gradinita, cresa, after school, sau clinica medicale. Vila are 250 mp, P+1+M. Vila este impartita în 6 camere, 2 grupuri sanitare+ mansarda. **1.450 €;** ☎0729.588.829/ 0749.895.253 lulifalevici@yahoo.com

21. **Drumul** Taberei, Prelungirea Ghencea, S.U. 90 mp, curte 20 mp, 3 cam., mobilata, utilata, casa p+1, living, bucatarie, hol la parter, 2 dormitoare, baie, terasa la etaj, g, f, p, t, um, ct, isn, ien, mobilata si utilata, loc parcare, **450 €;** ☎0730.556.914 ionnedea.khc@gmail.com

22. **Drumul** Taberei, Prelungirea Ghencea, Maracineni S.U. 180 mp, curte 400 mp, 4 cam., mobilata partial, utilata, vila P+1, P living, dining, bucatarie, baie, hol spatios; etaj 2 dormitoare cu balcon, baie, hol, scara interioara, in exterior: camera tehnica, 800 e sau 3.500 lei. PS: preturile sunt fixe. **800 €;** ☎0730.556.914 ionnedea.khc@gmail.com

23. **Emil** Pangrati, S.U. 1400 mp, curte 1700 mp, 40 cam., mobilata partial, utilata partial, vila deosebita, superba construita in 1948, **20.000 €;** ☎0744.372.439/ 0773.886.826 nistor_house@yahoo.com

24. **Expozitiei** S.U. 230 mp, curte 155 mp, 7 cam., nemobilata, neutilata, Vila de vanzare situata stradal pe bulevardul Expozitiei catre zona 1 Mai, la 8 minute de statia de metrou 1 Mai. Vila este dispusa pe parter, etajul 1 si mansarda, are 2 intrari, **2.850 €;** ☎0735.645.836 iuliancastel@gmail.com

25. **Floreasca,** Piata Dorobanti, vila d+p+1+m, S.U. 315 mp, curte 100 mp, 9 cam., nemobilata, utilata, proprietar, inchiriez vila d+p+1+m, 9 camere, in Floreasca, in apropiere de Piata Dorobanti-Beller, constructie 2008, 315 mp utili, curte 100 mp. 3300 euro **3.300 €;** ☎0744.506.864 lilianalucescu@yahoo.fr

26. **Floreasca,** vis a vis de lac, S.U. 80 mp, curte 100 mp, 3 cam., mobilata, utilata, oferin spre inchiriere casa, compusa din living+ 2 dormitoare, baie, bucatarie, pivnita, curte libera, 2 locuri de parcare, proaspat renovata, **950 €;** ☎0731.602.907/ 0755.680.215 ionut.imobiliare2011@gmail.com

27. **Foisorul** de Foc, S.U. 550 mp, curte 80 mp, 10 cam., nemobilata, neutilata, cladire birouri, D+P+3E, 550 mp utili, 10 cam, 8 grupuri sanitare, bucatarie, garaj la demisol pt 3 masini+ camere pt depozitare, centrala termica, camera pt servere, curte 80 mp, singur curte finisaje moderne. **3.850 €;** ☎0758.259.750 office@imobservicecenter.ro

28. **Green** City, Com. 1 Decembrie, Ilfov, S.U. 120 mp, curte 137 mp, 4 cam., mobilata, utilata, Casa Neva, 4 camere, 3 bai, toate utilitatile, bucatarie complet utilata (plita pe gaz, cuptor electric, frigider, masina spalat vase, cuptor microunde), masina spalat rufe, A/C, jaluzele exterioare. **470 €;** ☎0726.382.922 silviu.tudorache@yahoo.com

29. **Ion** Mihalache, Averescu, S.U. 300 mp, curte 150 mp, 9 cam., nemobilata, utilata partial, vila moderna subsol, parter, etaj si mansarda ideal gradinita, sediu firma, afterschool etc. **2.490 €;** ☎0722.350.066 timeimob@gmail.com

30. **Kaufland** Obor, parter vila 2 camere (35-25 mp)+ bucatarie 40 mp+ hol intrare separata, utilitati separate, finisari elegante, spatiul este pretabil activitati firma, mic atelier, **500 €;** ☎0722.526.782

Imobiliare închirieri DIVERSE, CAMERE CU CHIRIE

31. **Kiseleff,** S.U. 600 mp, proprietar, vila 1924, accept agentii, astept oferte, **8.500 €;** ☎0744.659.874

32. **Mogosoaia** S.U. 345 mp, curte 1800 mp, 6 cam., mobilata, utilata, vila de poveste, gradina enorma, cu vegetatie luxurianta si pomi fructiferi. Inconjurata de terase, cu living inalt cat cele 2 niveluri, proprietatea se intinde pe aproape 2000 de mp. **2.100 €;** ☎0732.535.415 madalina.imob@yahoo.com

33. **Mosilor - Dacia, S.U. 456 mp, 7 cam., nemobilata, inchiriere vila, 2006, superlux, P+E+M+T, 4 gr. sanitare, toate conditiile; ☎0722.365.637**

34. **Mosilor,** C.A. Rosetti S.U. 95 mp, curte 200 mp, 4 cam., nemobilata, utilata, casa singur curte, 4 camere, centrala proprie, garaj, diferite anexe, se da impreuna cu o a 2 a casa in spate, cea din urma pretabil depozitare. Pretabil firme/locuinta. **900 €;** ☎0753.153.711

35. **Pache** Protopopescu, Pro Tv, S.U. 150 mp, curte 200 mp, 4 cam., nemobilata, neutilata, inchiriez vila Pache Protopopescu, 2018, parter+ mansarda, curte proprie, lux. Pretabil pentru birouri. **1.600 €;** ☎0722.878.855 Ancaborcea3@gmail.com

36. **Parcul** Carol, ideal locuinta sau birouri lux, S.U. 580 mp, curte 200 mp, 15 cam., nemobilata, utilata, proprietar, imobil independent reprezentativ, vedere integrala Pacul Carol, fara vis a vis, finalizat 2016, 580 mp, 5 niveluri (demisol + P + 3 et), finisaje si dotari lux, lift, curte amenajata 200 mp, **5.500 €;** ☎0720.141.111/ 0743.168.665

37. **Piata** Colentina, Doamna Ghica, 2 cam., casa curte, gresie, faianta, termopan, centrala curte, proprietar, **220 €;** ☎0724.964.865

38. **Piata** Iancului metrou S.U. 160 mp, curte 200 mp, 5 cam., nemobilata, neutilata, vila de tip p+1, 160 mp utili, 5/6 camere, 2 grupuri sanitare, totul nou, nemobilata, curte proprie, acces stradal, 2 locuri de parcare, **1.600 €;** ☎0735.229.832

39. **Piata** Victoriei Buzesti S.U. 165 mp, curte 150 mp, 12 cam., nemobilata, neutilata, pozitie foarte buna, spatiu birouri, dispus pe doua etaje, disponibil imediat, apropiere mijloace de transport, statie metrou 6 min. **1.600 €;** ☎0758.098.917/ 0758.098.905 georgian.draghia@galaxyimob.ro

40. **Pipera,** S.U. 340 mp, curte 640 mp, 10 cam., mobilata, utilata, particular, inchiriez vila lancu Nicolae d+p+e+m, pretul include intretinerea gradinii **2.800 €;** ☎0766.687.105 elenab206@yahoo.com

41. **Primaverii,** Dorobanti, Televiziune, Aviatorilor S.U. 256 mp, curte 233 mp, 7 cam., nemobilata, utilata, 3 min. metrou Aviatorilor, vila cocheta, singur curte, d+p+e+m, 7 camere 256 mp, curte libera pe 3 laturi 160mp (terasa, gradina, parcare), 4 grupuri sanitare, 5 AC **3.500 €;** ☎0733.127.180

42. **Principatele** Unite, 11 Iunie, S.U. 120 mp, curte 100 mp, 5 cam., mobilata partial, utilata partial, vila d+p+e, 5 camere, 2 bai, bucatarie mobilata si utilata, garaj, parcare, centrala termica, termopan, parchet, libera, pentru birouri-locuinta, **1.000 €;** ☎0731.877.269 prometeuimobiliare@yahoo.com

43. **Rahova,** Humulesti, 1 cam., mobilata, utilata, 1 baie, bucatarie, balcon, mobilat, utilat. Discutabil; ☎0769.845.155

44. **Sector** 1, Lt. Paul Ionescu 7, S.U. 209 mp, 1948, etaj 1 in vila supraf. 240 mp, doua apartamente cu demisol locuibil inalt, zona Bd. Titulescu, Gradinita, Piata Victoriei, **340 €;** ☎0766.452.267

45. **Sector** 2 strada Orzari 12, Bucuresti S.U. 250 mp, curte 80 mp, 10 cam., mobilata partial, neutilata, vila de inchiriat, strada Orzari 12, 10 camere lux plus curte pavata **2.100 €;** ☎0723.387.810

46. **Sector** 3, inchiriez 2 camere la curte; ☎0763.543.849/ 0762.437.431

47. **Soseau** Salaj, S.U. 300 mp, curte 150 mp, 8 cam., nemobilata, utilata partial, vila superba, potrivita pentru activitate de birouri, gradinita, videochat, **1.200 €;** ☎0741.245.100

48. **Stefan** cel Mare, Ghiocei, S.U. 140 mp, curte 140 mp, 7 cam., nemobilata, utilata, casa p+1, 7 camere, 2 grupuri sanitare, strada Ghiocei nr. 9. Ideal firma + locuit, **1.250 €;** ☎0742.295.360 leopold@kappa.ro

49. **Stirbei** Voda, S.U. 230 mp, curte 250 mp, 8 cam., nemobilata, utilata partial, va prezentam o vila frumoasa, renovata total, in zona Stirbei Voda, Popa Tatu, General Berthelot, vila ce a suportat investitii majore, practic refacuta in totalitate, cu suprafete generoase, **2.800 €;** ☎0724.270.019 travaharealestate@gmail.com

50. **Tineretului** S.U. 300 mp, curte 80 mp, 6 cam., nemobilata, utilata, vila singur curte constructie 2004, p+1+m, 6 camere, 3 bai, 2 balcoane, suprafata totala 300 mp, curte, locuri de parcare, ideal firma, **2.200 €;** ☎0724.226.342/ 021.312.59.99 cristian@k-imobiliare.ro

51. **Unirii,** Cantemir, S.U. 160 mp, curte 50 mp, 5 cam., mobilata partial, utilata partial, imobil birou, p+2, Unirii Cantemir, 160 mp, an constructie 2000, centrala, aer conditionat, alarma, parchet, gresie, faianta, bucatarie utilata,singur curte, 3 locuri parcare, 3 min mers pe jos metrou, **1.000 €;** ☎0723.049.132 sharbekgabroveni@yahoo.com

52. **Unirii,** Coposu, ex.cartier evreiesc, Tel Aviv, S.U. 176 mp, curte 210 mp, 5 cam., mobilata, utilata, o oaza di relax e armonia rustica, nel cuore di Bucarest, vila P+1, curte- 210 mp, c-tie-176 mp, 5 camere, 2 bai, bucatarie, camping grill, terasa. Rezidential, comercial, ufficio. Acces Universitate, Romana, Victoriei **1.900 €;** ☎0724.587.634

53. **Vitan** - nou construita vila 9 camere - ideal firma! S.U. 240 mp, curte 80 mp, 9 cam., nemobilata, utilata, **2.000 €;** ☎0734.709.930 beatrice@galaxyimob.ro

Diverse, camere cu chirie

1. **13 Septembrie,** Sebastian, strada Novaci, camera mobilata, dec.a, in apartament, acces dependinte, masina de spalat, unei tinere salariate/ doamne, **80 €;** ☎0724.278.376

2. **Aparatorii** Patriei, casa la curte, ofer spre inchiriere doua camere, baie, bucatarie, pentru cazare muncitori; ☎0774.488.977

3. **Aparatorii** Patriei, Drumul Jilavei, str. Lataretu Dumitru 12, sector 4, camera la curte, mobilata si utilata, toate conditiile. Pret avantajos; ☎0721.819.097

4. **Aparatorii** Patriei, metrou, camere cu chirie, casa curte, pentru cazare muncitori; ☎0726.523.399

5. **Aparatorii** Patriei, statia metrou, ofer una/ doua camere mobilate pentru persoane curate, civilizate; ☎0744.804.209

6. **Auchan,** Vitan, piata Bobocica, camera mobilata curte conditii bloc, acces baie bucatarie, cablu net masina de spalat, zona buna mijloace de taransport foarte aproape. Pt. un baiat salariat, camera disponibila de azi ☎0762.992.990/ 0720.799.299 antonio7274@yahoo.com

7. **Berceni,** Aparatorii matriei, 250 m metrou, camera la curte, mobilat, utilat, baie, bucatarie, modern, proprietar, **800 L;** ☎0764.386.463

8. **Berceni,** camera dec.a, termen lung,o persoana 1 camera din 3 la bloc, pentru o doamna salariata, ingrijita, serioasa, se locuieste cu proprietarul barbat 37 ani, seriozitate, metrou 7 min, mobilat, tv, net, frigi, mas.spalat noi, toate conditiile, **450 L;** ☎0761.473.030 euroconcept.translations@yahoo.com

9. **Calea** Giulesti, o camera cu intrare separata in cadrul unei vile. Tv, frigider, masina spalat, baie si bucatarie la comun, **600 L;** ☎0729.478.158/ 0771.372.342

10. **Calea** Giulesti, un pat in cadrul unui dormitor de barbati, baie, bucatarie, tv, frigider, masina spalat, de persoana **250 L;** ☎0729.478.158/ 0771.372.342

11. **Camera** pentru fete conditii foarte bune, pret rezonabil; ☎0722.311.563

12. **Camera** cu chirie la curte, Auchan-Titan Inchiriez camere cu chirie la curte conditi de bloc; ☎0722.607.732/ 0760.280.330

13. **Camera** in apartament, ofer camera in apartament unei doamne cu posibilitati modeste contra menaj femeie in varsta eventual dupa orele de program. **1 L;** ☎0744.349.456

14. **Camera** la curte pentru o persoana, chirie lunar + intretinere, **400 L;** ☎0773.339.771

15. **Caut** coleg apartament, un baiat angajat, persoana linistita, Dr. Taberei, dec., fara proprietar, 400 lei garantie, **500 L;** ☎0726.644.135

16. **Cazare** in regim voluntariat Hostel situat in Piata Victoriei ofera cazare gratuita unei doamne/ domnisoare in regim de voluntariat. Atributii: sa tina locul receptionerului o zi/saptamana si in pauze + curatenie ocazionala, **1 €;** ☎0786.606.097 byzanthin@yahoo.com

17. **Central,** ofer gazduire la doi tineri familisti pt. ajutor menaj; ☎0799.121.556

18. **Colentina,** Andronache, camera la curte, baie, bucatarie, gaze, zona linistita, cablu tv, negociabil; ☎0724.541.563

19. **Colentina,** zona Europa, ofer 1-2 camere, 300 - 600 Lei/ luna; ☎0726.931.996

20. **Colentina,** zona, langa Europa, camera de inchiriat, cu mini bucatarie; ☎0768.133.935

21. **Crangasi** Pod Grant, o camera, mobilata, la curte, intrare separata; ☎0721.445.865

22. **Crangasi, o camera mobilata in apartament de 3, pentru o fata. Acces baie, bucatarie; ☎0787.522.523**

23. **Delfinului,** camera la curte, toate utilitatile; ☎0743.432.126

24. **Doamna** Ghica, ofer modest chirie la curte, maxim 2 persoane; ☎0722.603.444

25. **Doua** camere, inchiriez in apartament, la 2 (doi) baieti tineri eventual studenti, pretul pietii; ☎0720.898.099/ 0762.970.220

26. **Dristor,** Park Lake, acces metrou, pentru baiat sau fata, una persoana, doamna ofera camera bloc, conditii bune, imbunatatiri, **450 L;** ☎0760.633.953

27. **Drumul** Taberei, camera in apartament de 3 camere, mobilata, parchet, zugravit, televizor, acces la bucatarie, baie, balcon, wc serviciu, pentru tineri nefumatori; ☎0732.655.829

28. **Drumul** Taberei, Favorit camera intr-un apartament de 4 camere, dec. fara proprietar, sufrageria, bucataria, 2 grupuri sanitare, balcon mare la comun cu alte doua fete, etaj 1 din 4, numai pentru. o fata, **450 L;** ☎0722.200.209 catalintanase50@yahoo.com

29. **Drumul** Taberei, Frigocom, acces tramvaie 8, 25, autobuze 137, 138, 10 minute metrou Gorjului, camera mobilata, dec.a, tv, parchet, termopan, masina spalat, unui salariat, **400 L;** ☎0724.278.376

30. **Eroii** Revolu?iei camera vila fara proprietar, mobilata modern, eleganta, curata, internet, balcon propriu, loc de gratar, loc de parcare pt o persoana 500 de lei **500 L;** ☎0765.458.039

31. **Eroilor** 11 Bd. Eroilor 11, inchiriez pod mansardat 20 mp. et.3/3, mobilat, utilat, renovat, doar 1 persoana. Gr. sanitar este comun cu un alt chirias aflat pe acelasi palier.\ **650 L;** ☎0722.249.770

32. **Fizicienilor** Lidl, camera in ap de lux super curat mobilat si utilat complet baie proprie; **950 L;** ☎0725.932.535

33. **Fizicienilor,** camere camin studentesc Inchiriez camere camin studentesc zona Fizicienilor Vitan, strada Lacramioarei 56, preturi de la 500 lei cu totul inclus, camere cu grup sanitar si frigider propriu, bucatarie si spalatorie comun, **500 L;** ☎0766.953.094 Mihnea.chiajna@gmail.com

34. **Franarului** 26, Luica, camera la curte, cu gaze, bucatarie, baie, **400 L;** ☎0730.186.586

35. **Fundeni,** Dobroesti, Ilfov, str. Teiului, doamna inchiriez camera la curte, 15 mp, pentru eleva, toate utilitatile, tv, baie, bucatarie, incalzire centrala, aproape postiliceala Fundeni si sanitara, **600 L;** ☎0726.123.014

36. **Inchiriez** o camera la bloc m

Imobiliare închirieri SPAŢII COMERCIALE, BIROURI

15. **Bucuresti,** S.U. 90 mp, spatiu birouri, inchiriez spatiu pentru birouri, atelier, cabinet, etc. - etajul 1 in vila p+1 . **650 €;** ☎0722.291.376

16. **Bucuresti,** Baba Novac, S.U. 190 mp, sp. comercial, proprietar inchiriez spatiu comercial zona Baba Novac, 190 mp. Spatiul se afla la etajul unui complex comercial ce are la parter un supermarket Carrefour si dispune de toate utilitatile necasare; **9 €;** ☎0731.035.954 florin.anghel@ab-construct.ro

17. **Bucuresti,** Central S.U. 348 mp, sp. comercial, spatiu comercial la parter, stradal, bloc nou. Spatiul are deschidere vitrina perimetrala pe 3 laturi, este pretabil pentru activitate magazin, showroom clinica, inclusiv birouri. **615.000 €;** ☎0759.030.363 anamaria.ferent@neofort-biz.ro

18. **Bucurestii** Noi S.U. 200 mp, sp. comercial, spatiu comercial de inchiriat Bucurestii Noi, parter de bloc inaltime 4 m. Spatiu comercial pretabil pentru activitati de birouri reprezentanta, tipografie microproductie, service electronice. **1.250 €;** ☎0744.212.102 office@primuss.ro

19. **Bucurestii** Noi, Bucuresti, S.U. 20 mp, sp. comercial, oferim spre inchiriere spatii comerciale situate in Piata 16 Februarie Sector 1. trafic pietonal intens; **50 L;** ☎0744.574.570 vikingsexpert@ahoo.com

20. **Buftea,** Ilfov, S.U. 1300 mp, sp. comercial, inchiriez pensiune de lux pt. minim 10 ani.Ideal mentinere ob de activitate, transformare in azil de lux, recuperare medicala, sediu ONG, agentie nonguvernamentala, resedinta misiuni diplomatice. **7.000 €;** ☎0785.238.631/ 0785.238.632 pensiuneadevis.buftea@gmail.com

21. **Bulevardul** I. C. Bratianu S.U. 30 mp, sp. comercial, spatiu comercial pentru inchiriere sau vanzare; ☎0723.139.470

22. **Bulevardul** Unirii apartament 2 camere S.U. 64 mp, spatiu birouri, **400 €;** ☎0730.928.310 trimbitasu@gmail.com

23. **Business** center clasa A, spatii de inchiriat in zona Dimitrie Pompei / Metrou Pipera S.U. 1528 mp, spatiu birouri, **14.820 €;** ☎0735.551.422 florin.toma@catoma.ro

24. **Business** Center clasa A/ spatiu corporate de inchiriat (1.000 mp sau 480 mp) S.U. 1488 mp, spatiu birouri, **4.500 €;** ☎0735.551.422 florin.toma@catoma.ro

25. **Buzesti** - Mc Donald`s, zona, S.U. 32 mp, sp. comercial, proprietar, intrare direct din strada, pe luna **600 €;** ☎0723.656.817

26. **C-tin** Brancoveanu,Tineretului,spatiu langa metrou S.U. 550 mp, spatiu birouri, se inchiriaza spatiu in cladire compusa din parter cu vitrina + 4 etaje + terasa, pentru diverse activitati.Cladirea este langa McDonald's, la 100 m de metrou C-tin Brancoveanu, Parcul Tineretului **5.000 €;** ☎0761.309.031

27. **Calarasilor,** Biserica Delea noua, S.U. 110 mp, sp. comercial, spatiu comercial parter de bloc, cu intrare stradala si vitrina mare, 100 mp, se preda renovat, ideal salon infrumusetare, cabinet medical, birou, showroom, plus spatiu etaj 1, ideal birou, cabinet notariat, 90 mp **1.000 €;** ☎0724.270.019 travaharealestate@gmail.com

28. **Calea** 13 Septembrie nr, 162, S.U. 77 mp, spatiu birouri, ofer spre inchiriere 75 mp in cladire de birouri aflata la bulevard, et. 2, open space, birou, bucatarie, grup sanitar. Poate fi recompartimentat dupa preferinte. Balcon, **750 €;** ☎0740.103.602/ 0723.210.951

29. **Calea** 13 Septembrie, intre Marriott si Panduri, Bu S.U. 50 mp, sp. comercial, proprietar, inchiriez spatiu comercial 50 mp, stradal, Calea 13 Septembrie, intre JW Marriott si Panduri, vitrina 6 ml, grup sanitar, ger conditionat, vad foarte bun; **1.990 €;** ☎0725.735.801 costelenache25@yahoo.ro

30. **Calea** Calarasi 85, sect.3 S.U. 70 mp, sp. comercial, inchiriez spatiu comercial, central, pe doua nivele, stradal, toate ulilitatile, loc parcare, **1.000 €;** ☎0722.349.892/ 0726.607.090 rox.cuclea@yahoo.com

31. **Calea** Calarasi 85, sect.3 S.U. 16 mp, proprietar, inchiriez spatiu comercial, toate utilitatile, stradal, loc de parcare, zona centrala. **350 €;** ☎0722.349.892/ 0726.607.090 rox.cuclea@yahoo.com

32. **Calea** Dorobanti nr. 109, zona Dorobanti- Perla, S.U. 36 mp, sp. comercial, Inchiriere sp comercial Calea Dorobanti nr.109, vad excelent, su: 36,28 mp. Pret chirie/ luna 1800 eur (nu se percepe TVA), **1.800 €;** ☎0723.453.999 magda_gy@yahoo.com

33. **Calea** Ferentari 83 Bucuresti spatiu comercial vad S.U. 57 mp, sp. comercial, urgent: inchiriez spatiu comercial trafic pietonal intens, spatiu comercial in cladire noua, vitrina comuna cu megaimage, lungime vitrina individuala de 4.20 m, cladire noua, renovat la cheie. **650 €;** ☎0732.731.950 ana.pasol@zenda.ro

34. **Calea Mosilor, nr 211, bl. 19, Societatea Cooperativa Mestesugareasca Copadimex Bucuresti ofera: spatiu comercial de 6 mp,prealabil casa schimb valutar, etc. Spatiu comercial de 111 mp, incepand cu data de 1.07.2018. ☎021.313.99.27/ 021.314.10.10**

35. **Calea** Rahovei 222 bis S.U. 20 mp, sp. comercial, spatiu comercial stradal, situat in statie ratb, aer conditionat, alarma si monitorizare firma de interventie 24/24, grup sanitar, pivnita sub magazin cu intrare din interiorul magazinului **1.900 L;** ☎0722.325.441/ 0769.286.442 piesefrigorifice@yahoo.com

36. **Calea** Traian 137, Hala Traian, S.U. 40 mp, sp. comercial, proprietar - inchiriez spatiu comercial 41 mp utili, situat in Strada Traian 137 intrare stradala - aproape de hala Traian; **349 €;** ☎0742.558.322

37. **Calea** Victoriei, S.U. 50 mp, sp. comercial, Inchiriere sp. comercial, Calea Victoriei nr. 25, su. 50,93 mp, vitrina 3,5 mp, 2100 euro lunar (nu se adauga tva) **2.100 €;** ☎0723.453.999 magda_gy@yahoo.com

38. **Calea** Victoriei, ultracentral apartament la parter S.U. 50 mp, spatiu birouri, exclusiv birouri. Apartament stradal, intr - un bloc cu intrare frumoasa, ideal pentru o firma care lucreaza cu publicul. Interior luminos, renovat, cu centrala proprie, mobilat pentru birou; **400 €;** ☎0756.880.880 birouldeinchirieri@gmail.com

39. **Cantemir** S.U. 70 mp, sp. comercial, adiacent strada Spineni, spatiu comercial cu utilitati. Chirie lunara **800 €;** ☎0745.156.644

40. **Carol** I, stradal, Biserica Armeneasca S.U. 25 mp, sp. comercial, **750 €;** ☎0745.943.017 tedy@bucurestispaticomerciale.ro

41. **Carol,** Armeneasca, ultracentral S.U. 23 mp, sp. comercial, spatiu stradal, 23 mp, vitrina 3 m, beci, depozit, grup sanitar, dotare coafor, epilare, manichiura sau alte activitati cafenea, birou, magazin, agentie turism, liber 1 august, **650 €;** ☎0743.174.433

42. **Central,** sp. comercial, toate utilitatile, aer cond., 150 mp parter+100 mp subsol, curat, la cheie, pretul zonei; ☎0735.821.396

43. **Centrul** Vechi - Selari, S.U. 83 mp, sp. comercial, terasa 40 locuri, deschidere 12 m, renovat, amenajat, dotat cu aer conditionat, grup sanitar, mobilier interior, iesire fata/ spate, liber. Vecinatati: Unirii, Universitate, Victoriei, Magheru, Cismigiu. OIS83530, **2.500 €;** ☎0731.324.660 office@catalog-rezidential.ro

44. **Chiajna,** Rosu, bd. 1864, S.U. 250 mp, sp. comercial, ideal magazin showroom, vitrina pe toate laturile, 20 locuri parcare, utilitati, spatiu birou, grup sanitar, 3 intrari, aprovizionare prin spate, parter bloc nou, inchiriere termen lung **9 €;** ☎0749.115.511/ 0745.005.500 proprietatinoi@gmail.com

45. **Chisinau** bd., nr 10, particular, S.U. 32 mp, sp. comercial, spatiul este stradal, pozitionat pe colt, are o singura incapere si este conceput de la bun inceput pentru activitate comerciala. Trafic pietonal intens, pretabil pentru orice domeniu **1.250 €;** ☎0723.607.462 tararache.dan.stele@gmail.com

46. **Colentina,** S.U. 216 mp, sp. comercial, proprietar inchiriez doua spatii comerciale vis-a-vis de Bucur Obor in suprafata de 110 mp respectiv 106 mp+130 mp subsol, parter bloc, utilate, vad. ☎0722.773.558

47. **Colentina, Maior Bacila, inchireiz spatii comerciale cu vad, in zona; ☎0722.200.836/ 0722.370.947/ 0722.664.293**

48. **Colentina,** Pasarani nr. 56C, S2, spatiu birou-diverse, 2009, 75-150 mp, et. 1/1, scara externa, amenajat dupa necesitate, 200 m troleibuz 66, pret/mp, **5 €;** ☎0722.273.301

49. **Colentina, str. Teiul Doamnei, S.U. 90 mp, sp. comercial, inchiriez spatiu comercial, parter bloc, vitrina strada 7, 5 ml, centrala gaze proprie. Liber din 16.07.2018. Chirie lunara 1.950 euro. 1.950 €; ☎0758.105.999**

50. **Crangasi,** piata Crangasi, Ceahlau S.U. 22 mp, sp. comercial, spatiu comercial stradal la piata Crangasi langa statia de metrou Crangasi si linia tramvaiului 41. Spatiul se poate utiliza ca: petshop, amanet, exchange, croitorie, service gsm, birou mediator, etc **220 €;** ☎0742.400.300

51. **Dacia,** Eminescu, S.U. 140 mp, spatiu birouri, Dacia, Eminescu, spatiu de birouri, 140 mp, et 4/8, finisaje deosebite, paza, receptie, monitorizare video, parcare subterana, constructie 2008, grad de ocupare 100%, **13 €;** ☎0722.359.898/ 0722.573.232 office@interpartes.ro

52. **Diham,** sector 3, S.U. 150 mp, sp. comercial, spatiu, curent 380 W, gaze, aer conditionat, (fost restaurant); ☎0724.501.929

53. **Dimitire** Leonida, S.U. 57 mp, spatiu birouri, spatii de birouri de inchiriat 2, 3 camere, proprietar, sector 4, cladire 2010, 20 de etaje, metrou Dimitire Leonida, paza, Monaco Towers. Berceni 96, monacotowers.ro **300 €;** ☎0735.031.550 victor.marinescu@monacotowers.ro

54. **Dimitrie** Leonida S.U. 25 mp, sp. comercial, inchiriez spatiu comercial zona metrou Dimitrie Leonida , pretabil patiserie , covrigarie , pariuri sportive , croitorie . **400 €;** ☎0770.976.544/ 0770.976.416 bubuclean@yahoo.com

55. **Dinicu** Golescu nr. 9, S.U. 22 mp, sp. comercial, spatiu stradal, **330 €;** ☎0771.496.187

56. **Dorobanti,** Floreasca, S.U. 100 mp, sp. comercial, Spatiu comercial stradal parter, vitrina 10 m, disponibil imediat posibilitate compartimentare personalizare ideal magazin, banca, birou +TVA **2.700 €;** ☎0728.820.095 sweethome_imob@yahoo.com

57. **Dorobanti,** Radu Beller, stradal, S.U. 15 mp, sp. comercial, spatiu comercial situat la demisolul unui imobil P+4, 15 mp utili, vitrina- 3 ml, grup sanitar. Spatiu urmeaza sa fie amenajat conform cerintelor chiriasului. Pretabil magazin/salon/birou, etc. **600 €;** ☎0724.299.311 mariuseurobest@gmail.com

58. **Drumul** Taberei Ghencea, S.U. 66 mp, sp. comercial, spatii comerciale cu suprafete intre 66 mp si 266 mp, chirie 15 euro/mp TVA inclus. ☎0756.209.999/ 0743.150.150

59. **Drumul** Taberei, Bucuresti, S.U. 125 mp, spatiu birouri, 125 mp, spatiu birouri clasa A, in cladirea MTR din Dr.Taberei, str. Valea Oltului, langa Mega Image. Spatiu cu finisaje si dotari de inalta calitate, ce asigura un climat optim. 80 locuri de parcare; ☎0722.729.208 inchiriere@mtrbuilding.ro

60. **Drumul** Taberei, Materna, statia Valea Ialomitei, S.U. 20 mp, sp. depozitare, catre centru, vedere din bd. Depozit strict depozitare, economic, usa metalica dubla, pereti izolati. Fara activitate economica, materiale inflamabile, poluare fonica si disconfort de la bunul simt. Bonus parking. **150 €;** ☎0721.927.522

61. **Drumul** Taberei, Romancierilor, Bd. Timisoara, S.U. 75 mp, spatiu birouri, apartament 3 camere, recent renovat, etaj 1, Str/ Romancierilor, colt cu bd Timisoara, la 5 min de mers pe jos de metrou Romancierilor **390 €;** ☎0744.494.103 irinaopreanet@yahoo.com

62. **Floreasca,** Pescariu, S.U. 660 mp, spatiu birouri, Floreasca, Pescariu, spatiu birouri, suprafata utila 220 mp/etaj, suprafata utila totala 660 mp, finisaje deosebite, lux, parcare in curte 16 locuri incluse in pret, constructie 2010. **10.000 €;** ☎0722.359.898/ 0722.573.232 office@interpartes.ro

63. **Ghencea,** intersectie, S.U. 150 mp, etaj 1, stradal, supervad, ideal restaurant, scoala soferi, callcenter, birouri, notariat, agentie, cosmetica, masaj, afterschool, etc., urgent, **480 €;** ☎0784.999.555

64. **Ghencea,** intersectie, S.U. 30 mp, spatiu stradal, langa statii, ideal birou, showroom, jocuri, fastfood, GSM, haine, agentie pariuri, temropane, pise auto, convenabil, urgent, **280 €;** ☎0784.999.555

65. **Giurgiului,** Piata Progresu, S.U. 55 mp, spatiu birouri, parter din 10 etaje, dec., cu o suprafata de 55 mp, tamplarie termopan pvc, usa metalica (intrare), 1 chiuveta cu 2 grupuri sanitare, 1 bucatarie (care tine loc de receptie), 1 debara. **300 €;** ☎0745.502.099 adipiciu@gmail.com

66. **Gradinari,** 22 km de Bucharest langa gara S.U. 200 mp, sp. industrial, Gradinari 22 km de Bucharest langa gara, hala de productie alimentara, g, f, p, termopane, birou, baie, bucatarie, curent 380v, apa curenta, canalizare, centrala termica, calorifere, **400 €;** ☎0744.842.418 dardariali@yahoo.com

67. **Grozavesti,** Pod Basarab, zona Carefour Orhideea S.U. 100 mp, sp. comercial, spatiu comercial 35 m situat la parterul cladirii, plus 45 m de birouri si 25 m de depozit situate la demisolul cladirii din Grozavesti, str Economu Cezarescu, zona Carefour Orhideea. **1.490 €;** ☎0757.222.241

68. **Hala** S.U. 220 mp, sp. depozitare, noua 220 mp, din care productie-depozit 185 mp, birouri, vestiar, baie 35 mp, inaltime 6 m, paza video on-line, posibilitati flux industrie alimentara 2 usi, utilitatile contorizate separat, **1.400 €;** ☎0770.462.440/ 0745.999.343 vanzari@chimreactiv.ro

69. **Hala** Traian, Calea Calarasilor, S.U. 40 mp, spatiu birouri, proprietar de inchiriat, spatiu pretabil birouri, oua camere dec., demisol, zona Hala Traian, strada Pr. Mihail Georgescu nr. 6, zona curata, linistita, Piata Unirii mers 15 min., renovat recent. **350 €;** ☎0758.340.347

70. **Iancului** metrou, apartament birou 4 camere S.U. 95 mp, spatiu birouri, **500 €;** ☎0730.928.310 trimbitasu@gmail.com

71. **Iancului** metrou, Vatra Luminoasa, S.U. 35 mp, sp. comercial, Iancului metrou, spatiu comercial, semi-stradal, parter de bloc, 35 mp, vitrina 2 m, neamenajat, grup sanitar, pretabil atelier, birou, magazin, pret discutabil, liber. **650 €;** ☎0749.199.194 viorica@confortcasaimobiliare.ro

72. **Iancului** spatiu comercial S.U. 33 mp, **750 €;** ☎0755.968.387 nicolae@bucurestispatiicomerciale.ro

73. **Iancului,** la 6 minute de metrou parter in bloc nou S.U. 75 mp, spatiu birouri, Soseaua Iancului, Ritmului, adiacent, inchiriere spatiu comercial, parter, suprafata 75 mp, bloc 2017, open space, gr sanitar, centrala termica, gresie/parchet, incalzire prin pardoseala, aer conditionat; **790 €;** ☎0756.256.934 andreeaimobiliare@yahoo.com

74. **Iancului,** stradal S.U. 35 mp, sp. comercial, Iancului stradal, aproape de metrou, intrare si vedere stradala, parter, renovat, cu imbunatatiri, 35 mp, nemobilat, liber, pretabil sediu firma, merita vazut **450 €;** ☎0767.922.400/ 0722.912.924 cordialimobiliare@yahoo.com

75. **Ilfov,** Otopeni, S.U. 200 mp, sp. comercial, inchiriez spatiu comercial in zona Otopeni, 200 mp utili, 12 euro mp. Spatiul se afla pe strada principala, la parter, trafic auto si pietonal intens, parcare. Pretabil pentru orice activitate. **12 €;** ☎0722.414.992

76. **Imobil,** S.U. 1120 mp, sp. comercial, inchiriez hotel boutique 18 camere duble, sala de conferinta, receptie, lobby, cafenea. Vechime de 6 ani, se inchiriaza echipat si utilat pentru hotel 4 stele. Oferta valabila din martie 2019. **11.500 €;** ☎0722.933.646 sport_3000_grup@yahoo.com

77. **Ion** Mihalache - Clabucet, S.U. 300 mp, sp. depozitare, depozit din blochet beton, compartimentat, apa, canal, 380 V, **650 €;** ☎021.210.03.21/ 0751.567.233

78. **Ion** Mihalache, spatiu comercial S.U. 140 mp, sp. comercial, **2.600 €;** ☎0745.943.017 tedy@bucurestispaticomerciale.ro

79. **Iuliu** Maniu, Dreptatii, S.U. 14 mp, sp. comercial, Militari, spatiu comercial, 14 mp, pretabil amanet, exchange, loto, casierie cu toate utilitatile, grup sanitar, alarma, monitorizare, aer conditionat. De inchiriat 350 e. Posibilitate vanzare. **350 €;** ☎0768.699.802 petrus.micu@yahoo.com

80. **Lacul** Tei, Maica Domnului, sector 2, S.U. 120 mp, spatiu impartit pentru orice domeniu, parter, convenabil; ☎0773.805.117/ 0761.847.878

81. **Lacul** Tei, strada Tuzla, spatiu S.U. 219 mp, sp. comercial, **1.500 €;** ☎0747.751.293 mihaita@mihaita-moldovan.ro

82. **Libertatii** vav de Palatul Parlamentului S.U. 700 mp, sp. comercial, **9.000 €;** ☎0745.943.017 tedy@bucurestispaticomerciale.ro

83. **Lujerului,** S.U. 25 mp, spatiu birouri, vis-a-vis de Mall Plaza, super oferta, cladire de birouri clasa A, paza, receptie, supraveghere video, cu toate cheltuielile (apa, lumina, caldura, curat) incluse in pret, mobilat si utilat office **250 €;** ☎0762.079.095/ 0725.691.900

84. **Margeanului** Nr. 32, S.U. 60 mp, sp. comercial, stradal, **1.200 €;** ☎0752.214.121

85. **Mihai** Bravu, S.U. 80 mp, sp. comercial, proprietar spatiu comercial Pasaj Muncii; ☎0722.363.135

86. **Mihai** Bravu, metrou, S.U. 130 mp, sp. depozitare, P+1 spatiu depozitare productie parter 55 mp si etaj 75 mp, curte, curent trifazic, ideal atelier, depozit, mica productie **430 €;** ☎0724.226.342/ 021.312.59.99 cristian@k-imobiliare.ro

87. **Militari** S.U. 4 mp, sp. comercial, partic sp com 4 mp Bd Iuliu Maniu zona cu vad trafic pietonal intens, ideal croitorie, cizmarie, reparatii aur, carti de vizita, GSM, are si wc separat intrare din bulevard, termopane, zugravit, renovat, **50 €;** ☎0740.121.677

88. **Militari** Preciziei S.U. 180 mp, sp. industrial, spatii pentru depozitare/ productie, cu suprafete de 180 mp, 230 mp 275 mp 300 mp, renovate, lumina naturala, inaltimi 4-7m, contorizari individuale, curent 380/220V, putere la curent, incinta cu paza, **4 €;** ☎0724.694.803/ 0721.707.355 officeavantajconsult@gmail.com

89. **Militari** Residence Apeductului S.U. 30 mp, spatiu birouri, spatiu de inchiriat, suprafata de aprox 30 mp utili, la parter, bloc stradal, vis-a-vis de Penny Market, la 2 min de RATB 178 si 138, ideal pt birou, locuinta sau orice bussines. **290 €;** ☎0748.221.317/ 0729.104.645 artciyconstruct@gmail.com

90. **Militari,** 1 min. de metrou Gorjului, S.U. 32 mp, spatiu birouri, spatiu de inchiriat, stradal la bulevard, fara vitrina, fara produse alimentare si/sau fast food), liber de la 1 Iulie, 1 lina avans 1 luna garantie, **500 €;** ☎0722.528.996

91. **Morarilor,** S.U. 100 mp, spatiu 100 mp 500 euro; Pantelimon, Morarilor, spatii birouri 15 mp, 25 mp, 30 mp, Basarabia 25 mp, 5 euro/mp; Republica, spatii depozitare 90 mp+ 25 mp 4,5 euro/mp; Fundeni, spatiu 160 mp, 2.500 lei; ☎0722.547.414

92. **Morarilor,** zona, inchiriez spatiu comercial, stradal, vad bun, **2.000 €;** ☎0727.709.074

93. **Mosilor,** S.U. 30 mp, spatiu birouri, Armeneasca, Mantuleasa, acces metrou, Ratb, pozitie facila, parter de vila cu intrare separata, 30 mp, camera mare, amenajata, foarte intima, incalzire cu sobe pe gaz, gs propriu, liber, ideal birou, showroom. **200 €;** ☎0728.415.944/ 0745.540.560

94. **Mosilor,** Carol, S.U. 382 mp, spatiu birouri, in cladirea din sticla cu magazinul Mega Image la parter de la intersectia Carol cu Mosilor se inchiriaza tot etajul 4 (se poate compartimenta) 4/5, are utilitati, lift, pret convenabil (2500 euro). **2.500 €;** ☎0752.036.997/ 0765.400.929

95. **Mosilor,** Carol, spatiu de inchiriat stradal S.U. 50 mp, sp. comercial, **1.800 €;** ☎0745.943.017 tedy@bucurestispaticomerciale.ro

96. **Mosilor,** spatiu comercial, pozitionat excelent. S.U. 52 mp, **1.800 €;** ☎0755.968.387 nicolae@bucurestispaticomerciale.ro

97. **Mosilor,** Universitate, S.U. 15 mp, sp. comercial, Calea Mosilor - Int. General Ipatescu, in suprafata de 15mp + 15mp spatiu depozitare la demisol. P/3 inimobil tip vila, usor accesibil, vitrina 3x3mp cu geam termopan, comision 0% **200 €;** ☎0726.077.077

98. **Nicolae** Caramfil nr. 32, S.U. 155 mp, sp. com. 155 mp- 22 euro/mp. Str. Nicolae Rosu nr. 24, Sector 3, open space 100 mp- 10 euro/ mp. Margeanului bl. B3, sp. com. 60 mp- 20 euro/mp; ☎0752.214.121

99. **Nicolae** Grigorescu , S.U. 720 mp, sp. comercial, direct proprietar inchiriez spatiu comercial S+P+2ET 720 mp, incepand de la 6 euro/mp. **6 €;** ☎0723.881.002 senzeeart@gmail.com

100. **Obor,** Mosilor, inchiriere 106 mp spatiu comercial S.U. 106 mp, sp. comercial, spatiu comercial clasa A in suprafata utila de 106 mp. din care 50 mp. open space, zona - showroom stradal si 56 mp. zona de depozit, birou si grup sanitar, cu acces aprovizionare marfa prin spate **1.600 €;** ☎0735.523.505/ 0744.523.505 munteniagrup2005@yahoo.com

101. **Oltenitei,** Gama Residence, S.U. 120 mp, sp. comercial, intrare Popesti-Leordeni, oferim spre inchiriere spatiu comercial, stradal pe Sos. Oltenitei nr. 13 Bis, in ansamblul Gama Residence, vad comercial, complexul este compus din 500 de apartamente, **2.000 €;** ☎0758.041.197 mihai87_klass@yahoo.com

102. **Oras** Otopeni, Calea Bucurestilor nr. 36, inchiriz magazin cu suprafata de 100 mp+apartament 3 camere in acelasi bloc, et. 2, de locuit; ☎0722.449.995

103. **Otopeni,** pod centura, acces direct la DN1 S.U. 1400 mp, sp. comercial, si centura. Otopeni pod centura acces direct atat la DN1 cat si la centura. Hala 1200 mp parter + 200 mp birouri + 400 mp parcare. pod rulant optional. 5.3 euro/mp hala + 6.5 euro/mp birouri. ☎0744.665.500 corucsrl@yahoo.com

104. **Pantelimon** metrou, S.U. 400 mp, spatiu birouri, Bucuresti-Pantelimon Metrou, vila birouri 11 camere mari, 5 bai, util 400 mp, internet, 8 climatizoare, trifazic, gradina, curte parcare 6 auto + 2 garaj. Inchiriere 1.300 Euro. Vanzare 300.000 Euro, **1.500 €;** ☎0724.953.866 atmi38@yahoo.com

105. **Parcul** Circului, sector 2, S.U. 40 mp, sp. depozitare, spatiu demisol vila, acces din strada; ☎0722.542.320

106. **Piata** Cosbuc, Bucuresti, S.U. 173 mp, spatiu birouri, open space 175 mp stradal piata Cosbuc etajul 4 cu lift pretul super rezonabil 7 euro metrul patrat contract termen lung; ☎0744.372.439/ 0773.886.826 nistor_house@yahoo.com

107. **Piata** Iancului - adiacent S.U. 45 mp, sp. comercial, - spatiu de inchiriat, suprafata 45 mp, parter + demisol, gresie, faianta, termopane, centrala, aer conditionat, avans 1 luna + 1 luna garantie, **700 €;** ☎0784.100.014

108. **Piata Progresu, vis a vis, S.U. 700 mp, sp. comercial, inchiriez/ vand spatiu comercial/ office, demisol/ parter/ 3 etaje, parcare proprietate 500 mp + curte. Imobil clasa A, clima, centrala termica, apa, canal, 380 W, tamplarie aluminiu, pavele cortina, ☎0722.100.011 alexandru.gica@bere-bauturi.ro**

109. **Piata Progresul, S.U. 65 mp, sp. comercial, Inchiriez spatiu comercial, Piata Progresul, 65 mp, 1.600 euro/ luna. Relatii la tel., alexandru.gica@bere-bauturi.ro ☎0722.100.011 alexandru.gica@bere-bauturi.ro**

110. **Piata** Progresului, S.U. 10 mp, sp. comercial, proprietar, la parterul unui complex comercial amplasat ideal la semafor cu vad stradal excelent si trafic intens finisat lux cu toate utilitatile, contract avantajos pretabil orice **400 €;** ☎0723.455.125

111. **Piata** Victoriei, S.U. 80 mp, sp. depozitare, inchiriez spatiu depozit 80 mp, amenajat si birou in forma de litera l, 12 mp, ultracentral, internet, utilat, negociabil. **400 €;** ☎0723.590.128 elena.raducu@gmail.com

112. **PLOIESTI, GHEORGHE DOJA, S.U. 30 MP, SPATIU COMERCIAL ELEGANT, CU SUBSOL, FOST LABORATOR / FARMACIE 17 ANI, CU GRESIE SI FAIANTA ☎0722.670.300**

113. **Ploiesti,** inchiriere, vanzare spatiu industrial, zona Mihai Bravu S.U. 1370 mp, sp. industrial, **4.250 €;** ☎0758.098.010 gulianu.karola@galaxyimob.ro

114. **Popesti** Leordeni, 10 m centura Bucuresti, S.U. 1330 mp, sp. industrial, teren betonat, imprejmuit, iluminat, apa, curent, gr. sanitar, birou 24 mp, pretabil: dezmembrari auto, service auto, vopsitorie, depozit materiale, parc auto, org santier, caz. munc, **600 €;** ☎0729.737.619

115. **Rahova,** S.U. 84 mp, spatiu birouri, birou, et. 1, Nasaud Shopping Center (la Penny Market), spatiu 84.18 mp, chirie incepand cu 6 euro + TVA/ mp, parcare, paza 24/7, supraveghere video, sunati L-V 9-18, **7 €;** ☎0727.527.705/ 021.425.05.37 garrun.center@gmail.com

116. **Rahova,** S.U. 37 mp, sp. comercial, pretabil plafar, chirie incepand cu 16 euro + TVA/ mp, Nasaud Shopping Center (la Penny Market), parcare, paza 24/7, supraveghere video, sunati L-V 9-18, **22 €;** ☎0727.527.705/ 021.425.05.37 garrun.center@gmail.com

117. **Rahova,** S.U. 300 mp, sp. comercial, spatiu fost DM, contractul expira la 31.08.18, Nasaud Shopping Center (la Penny Market), parcare, paza 24/7, supraveghere video, sunati l-v 9-18. **19 €;** ☎0727.527.705 garrun.center@gmail.com

118. **Rahova,** S.U. 73 mp, sp. comercial, spatiu stradal 73 mp+terasa (60 mp), chirie 1100 euro+TVA (terasa gratis), Nasaud Shopping Center (la Penny Market), parcare, paza 24/7, supraveghere video, pretabil fast-food, cafenea-bar, sunati L-V 9-18, **18 €;** ☎0727.527.705/ 021.425.05.37 garrun.center@gmail.com

119. **Rahova,** Str. Vicina, Nr. 25. S.U. 60 mp, sp. comercial, Parter bloc nou, pretabil farmacie, market, pet shop, 60 mp, centrala, a/c, particular. **650 €;** ☎0724.478.554

120. **Republica,** Bucuresti, S.U. 94 mp, sp. comercial, Sos.Dudesti-Pantelimon nr.1, spatiu comercial 94mp, parter in fostul Complex Comercial Republica, situat pe colt, 2 intrari, grup sanitar, **1.500 €;** ☎0723.200.959 deliahangan@yahoo.com

121. **Republica,** cartier 23 August S.U. 50 mp, spatiu birouri, metrou, spatii de birouri 30-50 mp etajul 1, cladire de birouri, interfon, monitorizare video, incalzire, curent trifazic, internet, fara taxa de mentenanta, **7 €;** ☎0724.226.342/ 021.312.59.99 cristian@k-imobiliare.ro

122. **Romana,** ASE, Bastiliei inchiriem spatii Bucuresti, S.U. 18 mp, spatiu birouri, inchiriem spatii de 18 mp, in cladire de birouri, pt: birou firma, ag turism, avocatura, contabilitate, psihologic, medical, etc. 1500 lei / spatiu / luna, TVA si costuri utilitati incluse in pret. **1.500 L;** ☎0724.975.835 inchiriem.birouri@gmail.com

123. **Sam** Expo Complex S.U. 220 mp, Cladire pentru birouri ds+p+2, suprafata desfasurata 220 mp, utilitati, vad comercial. Complex Sam Expo, langa podul rutier, 12 euro/ mp. Sunati in intervalul 8-14; ☎021.241.10.77

124. **Sebastian,** Rahova, S.U. 110 mp, sp. comercial, spatiu comercial stradal, etaj 1/2, zona cu vad, pretabil birouri, magazin online, scoala de soferi, cabinete, after school, clinica, primele 2 luni 630 euro, promotional, zona cu trafic intens, langa Kaufland, **499 €;** ☎0724.270.019 travaharealestate@gmail.com

125. **Sector** 1 Ofer spre inchiriere parc, 5.000 mp, sector 1, are deschidere la lacul Grivita, metrou Straulesti (5 minute de mers pe jos) balansoare, baldachine, loc de joaca pentru copii, **1 €;** ☎0725.368.099

126. **Sector** 2, S.U. 100 mp, sp. comercial, spatiu comercial stradal, sos Colentina, nr. 420, Carrefour, deschidere 7,30 m, suprafata 100 mp, toate utilitatile. Proprietar. **800 €;** ☎0744.367.991

127. **Sector** 3, Str. Nicolae Rosu nr. 24, S.U. 100 mp, sp. comercial, spatiu comercial 100 mp, open space-8 euro/mp; Nicolae Caramfil nr. 32, spatiu comercial 155 mp-22 euro/mp; Calea Ferentari nr.17, sp. com. 125 mp-13 euro/mp; ☎0752.214.121/ 0757.104.506

128. **Sector 4, Berrceni, str. Secuilor, S.U. 18 mp, spatiu comercial cu toate utilitatile; ☎0728.881.161/ 0722.870.760**

129. **Sector** 5, S.U. 45 mp, sp. comercial, complet utilat,vitrine si rafturi de expunere , vitrine figorifice , congelatoare , doua cantare elecrtonice , doua A.C.18000 BTU , gresie , faianta , grup sanitar individual , iluminare LED **250 €;** ☎0737.245.742 1984cata@gmail.com

130. **Sector** 5, stradal, sos. Alexandriei, S.U. 80 mp, constructie p+1 si curte, ideal depozitare, productie, mobila, termopan, metalice, poese auto, urgent, convenabil, **280 €;** ☎0784.999.555

131. **Sectorul 1 si sectorul 2, spatii comerciale sp. comercial, 1. Spatiu parter bloc, 85 mp, vitrina 7m, trifazic, acces dublu, PF, 1.700 e/ luna (nu se percepe tva), neg. 2. Spatiu 115 mp, vitrina 11m, trifazic, acces dublu, toate facilitatile, PJ, 2200 e/ luna, tva inclus, neg., ☎0764.117.343/ 0723.232.535**

132. **Serban** Voda, S.U. 27 mp, sp. comercial, particular, inchirez garsoniera/spatiu pretabil cabinet, magazin, sediu firma, calea Serban Voda, vedere stradala, parter, 1 min metrou Eroii Revolutiei. **250 €;** ☎0732.369.091

133. **Sos.** Giurgiului nr 118 langa RCS-RDS, Super Bet S.U. 96 mp, sp. comercial, d 7.5 m, fost sp Banca Transilvania, Piata Progresul. **3.200 €;** ☎0744.510.999 dorutasbac@yahoo.com

134. **Sos.** Pantelimon, Sectia 9, S.U. 91 mp, sp. comercial, Pantelimon, proprietar, inchiriez spatiu comercial 100 mp stradal, sos. Pantelimon, Sectia 9 Politie, vitrina termopan 12,80 ml, aer cond, curent trifazic, centrala, vecin Mega Image, Libra Bank **1.990 €;** ☎0725.735.801 costelenache25@yahoo.ro

135. **Soseaua** Fundeni, Bucuresti, S.U. 872 mp, spatiu birouri, spatii de birouri disponibile in zona soseaua Fundeni-Etajul 1 dispune de de 872mp/utiliEtaj 2-800 mp/utili. Spatiul este ideal pentru o clinica medicala/sala de fitness/sediu firma; **10 €;** ☎0721.448.008 vitalestate0@gmail.com

136. **Soseaua** Oltenitei, intrare Popesti Leordeni S.U. 47 mp, sp. comercial, oferim spre inchiriere spatiu comercial, stradal pe Sos. Oltenitei nr. 13 Bis, in ansamblul Gama Residence, vad comercial, complexul este compus din 500 de apartamente **500 €;** ☎0758.041.197 office@gamainvest.ro

137. **Soseaua** Pantelimon nr. 99, S.U. 30 mp, sp. comercial, ofer spre inchiriere spatiu, renovat, gresie, termopan, alarma, baie; ☎0746.410.158

138. **Spatiu** birouri/cabinet in rond P-ta Alba Iulia, S.U. 85 mp, spatiu birouri, apartament in rond Piata Alba Iulia, intrarea stradal langa BCR, ideal cabinete, birouri profesii liberale, 3 camere, vedere mixta, renovat cu finisaje lux, aer conditionat, net, TV, nemobilat, **850 €;** ☎0765.394.915/ 0765.264.335 optimex@yahoo.com

139. **Spatiu** comercial open space S.U. 145 mp, **1.200 €;** ☎0755.968.387 nicolae@bucurestispaticomerciale.ro

140. **Stefan** cel Mare, S.U. 50 mp, spatiu birouri, Spital Colentina, superpozitie, acces metrou/ratb, imobil 2012, zona linistita, 2 spatii/nivel, 50 mp, etaj 2, compartimentat 2 camere, chicineta, grup sanitar, posibilitate mobilier birou, aer conditionat, **290 €;** ☎0728.415.944/ 0745.540.560

141. **Stefan** cel Mare, S.U. 60 mp, spatiu birouri,

31. **Magheru,** ultracentral, merita vazut, 2 cam, lux, stradal, dec, 50 mp, etajul 1 chiar deasupra la Sefora, cu vedere pe bulevard, complet mobilat, utilat, locuri de parcare langa, 100 lei tranzit 2, 3 ore, **150 L;** ☎0744.372.439/ 0773.886.826 nistor_house@yahoo.com

32. **Metrou** Dristor 2, garsoniera mobilata lux, modern, complet utilata, Wi Fi, doar la persoane foarte serioase, discretie maxima, loc de parcare facil, 2-3 ore/ 50 lei, **50 L;** ☎0799.085.704

33. **Mihai** Bravu, Baba Novac, Dristor inchiriez garsoniera in regim hotelier, tv , ac , wi-fi , curatenie si discretie; ☎0774.914.271/ 0741.956.202

34. **Militari** metrou Lujerului, Veteranilor, Uverturii, Cora Lujerului, Uverturii, loc de parcare, 60 lei 2-3 h, 130 lei pe zi, complet utilat, zona linistita, internet, ac, centrala termica, Veteranilor, mall Plaza, cerem si oferim discretie, **60 L;** ☎0722.243.051

35. **Militari** Residence, garsoniera cf 1 bloc 2016 aproape metrou Pacii mobilat utilat complet A.C, tv led, frigider, discretie maxima, lenjerlii prosoape curate, poze reale loc parcare. Vec: Dr Taberei, Crangasi, 50 lei 2-3 ore. **49 L;** ☎0773.731.380 nuam@yahoo.com

36. **Militari** Residence, garsoniera cf. 1, bloc 2016, aproape metrou Pacii, mobilat, utilat complet, AC, tv led, frigider, discretie maxima, lenjerii, prosoape curate, poze reale, loc parcare. Vec: Dr Taberei Crangasi, 50 lei 2-3 ore, **49 L;** ☎0773.739.596 nuam@yahoo.com

37. **Militari,** Gorjului, stradal, renovat recent, foarte curat, internet, tv, aer conditionat, inchiriez in regim hotelier 3 ore 50 L, toata noaptea 80 L, exclus escorte; ☎0763.712.604

38. **Militari,** Lujerului, Iuliu Maniu, stradal. studio amenajat recent modern, ambient intim, confort 1, dec., mobilat si utilat complet, 70 L/3 h; 130 L/ 24 h, **70 L;** ☎0765.666.266 office@davidstudiosaccomodation.ro

39. **Militari,** metrou Lujerului, Veteranilor, Uverturii, Cora Lujerului, garsoniera, loc de parcare, zona linistita, 100 lei 12 h, 130 /zi, complet utilat, tv, internet wi-fi, aer cond., centrala termica etc. Teatru Masca, Uverturii, Virtutii, Plaza mall, **100 L;** ☎0722.243.051

40. **Petrecere** la piscina, pool party, vila petrecere curte deosebita (1500m) cu piscina mare, baldachine, sezlonguri, acesorii gradina, palmieri, bar exterior, sistem de sonorizare, gratar sau optional protap. Ideal pentru o petrecere reusita. **400 €;** ☎+40784668383/ +40784668383 luxurymansionpaty@gmail.com

41. **Piata** Universitatii firma regim hotelier - factura apartamente moderne complet utilate, wi-fi, ac, tv led. Curatenie gratuit? pentru turi?ti sau corporatii. Ultracentral: Pia?a Universitatii, Centrul Istoric, toate mijloacele de transport in comun; **150 L;** ☎0745.500.676 contact@in-bucharest.com

42. **Piata** Victoriei Gara de Nord Bucuresti, cazare in regim hotelier, in apropiere de Piata Victoriei, Maternitatea Polizu, Centrul Medical Sanador, Gara de Nord. Capacitate 2-4 persoane; **49 L;** ☎0721.746.986 accommodation@imobstore.ro

43. **Piata** Victoriei, Dorobanti, Capitale, garsoniera Piata Victoriei, Dorobanti, aer conditionat, wi-fi, tv, mobila moderna. Masina de spalat, cuptor microunde, complet mobilat. La 1 min. de Piata si Guvernul Romaniei, 2-4 ore/70 lei. **70 L;** ☎0722.358.409

44. **Regim** hotelier apartamente cu 2 si 3 camere ultra centrale si mobilate modern, ac, wi-fi, ms, parcare. Preturi de la 150 lei. Cantemir, Sincai, Splaiul Unirii, Mall Vitan, Tineretului, **150 L;** ☎0040736593918 Spirake1981@yahoo.com

45. **Regim** hotelier inchiriez in regim hotelier apartamente cu 2 si 3 camere in zonele Cantemir, Tineretului Sincai, Splaiul Unirii, Camera de Comert si Mall Vitan. Ac, wi-fi jacuzzi mobilate modern masina de spalat, **120 L;** ☎0736.593.918 Spirake1981@yahoo.com

46. **Regim** hotelier. va punem la dispozitie apartamente 2 si 3 camere, mobilate si utilate, in regim hotelier ☎0799.150.257

47. **Rond** Alba Iulia, proprietar, 3 camere Decebal, dec., video, interfon, stradal, intrare fata spate, vedere fata spate utilat si mobilat lux, ac. Regim hotelier, **50 L;** ☎0720.435.356

48. **Rond** Alba Iulia, bdl Unirii, regim hotelier, regim hotelier apartamente si garsoniere de lux, va stam la dispositie non stop, conditii de 5 stele, verdere stradala, paza, interfon, video Rond Alba Iulia, bdl Unirii, Burebista, Cantemir, Tineretului. **150 L;** ☎0741.972.108

49. **Sala** Palatului, regim hotelier, apartament 2 camere, pozitionat excelent, vis-a-vis de Sala Palatului, langa Radisson si Cismigiu, stradal, complet mobilat si utilat, tv, wi-fi, ac, **150 L;** ☎0733.183.010 raloo_81@yahoo.com

50. **Servicii** cazare personal Bucuresti societate comerciala, asigura servicii de cazare personal, exclusiv pentru companii. Locatie facila catre orice punct de lucru din Bucuresti, bucatarii complet utilate, monitorizare video si paza 24, **4 €;** ☎0726.200.500 nicoleta@komitat.ro

51. **Stefan** cel Mare, Hotel 3 stele, ofera camere mobilate si utilate, complet dotate, cu baie, wi-fi, frigider, televizor, la preturi accesibile: 80 lei camera dubla/3-4 ore, 120 lei apartament lux/3-4 ore, **80 L;** ☎0730.655.556 contact@casasofia.ro www.casasofia.ro

52. **Stefan** cel Mare, Hotel 3 stele, ofera camere mobilate si utilate, mobila noua, cu baie, wi-fi, frigider, televizor, la preturi accesibile: 80 Lei camera dubla/ 3-4 ore, 120 Lei apartament lux/ 3-4 ore, 160 Lei / N dubla **80 L;** ☎0730.655.556 contact@casasofia.ro www.casasofia.ro

53. **Stradal** Decebal, Unirii, Universitate, Romana, Calea Victoriei, Rond Alba Iulia, Lipscani, Romana, Magaziunul Unirea si Dristor regim hotelier garsoniera sau apartament , cazare regim hotelier, **50 L;** ☎0726.498.849

54. **Tineretului,** bulevard, garsoniera stradala si apartament 2, 3, 4 cam., loc de parcare, cu bucatarie inchisa, wi-fi gratuit, aer conditionat, masina de spalat, lenjerii noi si prosoape, are tot strictul necesar, ac, alarma, **130 L;** ☎0744.372.439/ 0773.886.826 nistor_house@yahoo.com

55. **Titan,** accesibile inchiriez, in regim hotelier garsoniere in Titan langa metrou si statiile de autobuze, mega image, Lidl, discretie, curatenie, caldura, pret 50 ron 2-3 ore sau 100 lei o zi, **50 L;** ☎0769.732.368/ 0720.431.435

56. **Ultracentral,** Piata Romana, inchiriez garsoniera particular inchiriez garsoniera mobilata si utilata modern in regim hotelier Piata Romana langa metrou. Lenjerii si prosoape curate. Garsonierele sunt situate langa metrou. Zona ultracentrala. **99 L;** ☎0748.105.266

57. **Unirii** bulevard, oferim apartament sau garsoniera in regim hotelier. Zona ultracentrala. Curatenie, discretie, loc de parcare, tv, wi-fi, ac, masina de spalat, canapea extensibila, lenjerie si prosoape curate. **99 L;** ☎0766.729.466

58. **Unirii** rond Cosbuc 13 Septembrie, gars regim hotelier, 3 ore 60 ron, 12 ore 95 ron, rog seriozitate nu accept escorte, **60 L;** ☎0786.610.170

59. **Unirii,** Calea Victoriei, Universitate, inchiriez 2 camere, renovat total, regim hotelier, pret/zi, **45 €;** ☎0723.712.883

60. **Unirii,** Cantemir, garsoniera recent renovata, utilata, mobilata modern, 120 lei zi sau 100 lei 3 ore. Exclus escorte. ☎0723.462.241

61. **Unirii,** magazin, Zara, Corneliu Coposu, garsoniera, apartament 2 camere dec., mobilat utilat complet, wi-fi, vedere stradala, discretie seriozitate, fara portar, pret 150 lei/ zi, 3-5 ore 100 lei, **100 L;** ☎0729.605.868

62. **Unirii,** nr. 73, apartament 2 camere Bulevardul Unirii nr. 73, apartament 2 camere, vedere stradala, este un apartament compus din 2 camere 1 dormitor cu pat mijloc, 1 living cu o canapea extensibila, **60 L;** ☎0742.115.071

63. **Unirii,** stradal, bd., rond Alba Iulia, loc de parcare, dec., complet utilat cu tot strictul necesar, **150 L;** ☎0744.372.439/ 0773.886.826 nistor_house@yahoo.com

64. **Unirii,** Timpuri Noi Studio recent renovat, cu mobilier nou, ultracentral, internet/ cablu TV, aer condi?ionat, centrala, 1loc parcare, pat dublu +canapea, bucatarie open-space complet echipata, **150 L;** ☎0756.627.575 iorgamirela87@yahoo.com

65. **Victoriei** studio, garsoniera in regim hotelier amplasata central cu vedere pe Victoriei, mobilata modern, curata, toate utilitatile disponibile. Wi-fi, tv, cuptor microunde, masina de spalat, curatenie, intimitate. **130 L;** ☎0726.545.259/ 0726.544.263

66. **Victoriei,** cazare regim hotelier, cazare regim hotelier, Piata Victoriei, garsoniera mobilata modern, poze reale, 70 ron 3 ore, 130ron/zi. **70 L;** ☎0727.423.276/ 0735.370.939 steftu1954@gmail.com

67. **Vitan,** Mall Mall, New City Residence, etaj 2 lux, conditii de lux, curatenie, discretie, locuri parcare, servicii irepros abile, cu preturi incepand de la 100 lei pentru tranzit **100 L;** ☎0744.372.439/ 0773.886.826 nistor_house@yahoo.com

68. **Vitan, Rin Grand hotel, apartament 2 camere poze reale lux, poze reale, modern, clima, poze reale din ap. 2 camere, 35 euro/zi, 100 Lei/3 ore, pat matrimonial, wi-fi, prosoape curate, piscina contra cost, nu accept escorte si petreceri, 100 L; ☎0722.741.280**

Cereri închirieri

1. **1 Mai, Turda - Aviatiei, familie sot-sotie, salariati, inchiriem casa curte (camera). Avem si 2 caini de curte; ☎0799.157.904**

2. **Agentie** imobiliara intermediaza inchirieri garsoniere, apartamente, mobilate, utilate, in zona ultra/centrala cu acces usor la metrou sau Ratb. Urgent; ☎0734.206.836 imobiliare.az@gmail.com

3. **BUCURESTI** Agentia Novaprest chiar va inchiriaza, cumpara garsonierele, apartamentele. Cadastru gratuit. Chiar avem clienti; ☎0766.661.912 novaprestimob@yahoo.com

4. **Bucuresti,** agentia Valmarket solicita urgent direct de la proprietari fara comision: garsoniere, apartamente, mobilate/ nemobilate in orice zona, avem clienti seriosi, garantie 1+1, cu noi inchiriati rapid si sigur; ☎0784.700.888/ 0724.413.513 valmarketcont.imob@gmail.com

5. **Bucuresti,** cautam sa inchiriem casa, singur in curte, in Bucuresti sau maxim 10-15 km. Avem 4 catei talie mica si 2 pisici. Oferim 200-300 euro/ luna; ☎0734.521.501

6. **Bucuresti,** seriozitate si operativitate, cautam urgent garsoniere, apartamente, case- vile, spatii comerciale, mobilate sau nemobilate pentru locuit sau birouri, indiferent etaj confort sau zona, C.E gratis pentru exclusivitati; ☎0765.400.929/ 0722.498.911

7. **Bucuresti,** cautam sa inchiriem sau sa intretinem casa la curte; ☎0787.597.465

8. **Bucuresti,** inchiriem garsoniere, apartamente, case situate in zonele Unirii , Dorobanti, Victoriei, Grivita, Crangasi, Tineretului, Vitan, Dristor, Titan, Iancului. K Imobiliare Consult ☎0737.174.779 marius@k-imobiliare.ro

9. **Bucuresti,** toate sectoarele cautam apartamente, garsoniere, case, vile, mobilate/ nemobilate, indiferent de zona, urgente, avem clienti seriosi, experienta indelungata in domeniu; ☎0721.864.861/ 0766.616.365/ 021.334.79.27 expocardinal@yahoo.com

10. **Camera,** una sau doua, dec.e, caut in chirie, cu acces baie, bucatarie, contorizare separata; ☎0769.578.600

11. **Camera.** Singur, ofer 500 Lei pt. camera aproape metrou zona Unirii, Universitate, Romana, Cismigiu, termen lung, plata fara intarziere; ☎0758.191.860

12. **Caut** apartament Doua -trei camere ne(mobilat), utilat pe termen lung minim 1-2ani, suntem fam. Cu venit stabil. Preferabil direct de la proprietar. Pretul rezonabil pentru zona respectiva. ☎0799.093.013

13. **Caut** casa batraneasca pt inchiriere in Bucuresti Caut casa batraneasca pentru inchiriere in Bucuresti sau localitati limitrofe. **650 L;** ☎0748.264.274 simonamaria_simion@yahoo.com

14. **Caut** chirie 2-3 camere Militari Familie salariati, cu copil 15 ani, nefumatori, fara animale companie, cautam apartament curat, 2-3 camere, (semi)mobilat, utilat cu chirie doar intre Lujerului si Gorjului. Ofer 1000-1300 lei/ lunar; ☎0773.863.410

15. **Caut** garaj sau loc in curte, acoperit Caut garaj sau loc in curte, acoperit pentru a depozita si face mici lucrari la o masina clasica, in sectorul 3, Bucuresti. Chirie lunara. ☎0741.323.811

AUTO, MOTO

16. **Caut** pentru inchiriat camera nemobilata la curte, cu baie si bucatarie individuale; ☎0773.978.862

17. **Cotroceni,** Caut ap. 2 camere etaj inferior. urgent caut ap. 2 camere, Cotroceni, etaj inferior, exclus parter, in bloc sau vila, mobilat, utilat, AC, CT, zona linistita, pe termen lung, contract ANAF. Rog maxima seriozitate. ☎0770.647.531 sunshineboy92002@yahoo.com

18. **DECEBAL,** Bd. Unirii, particular inchiriem apartament 2, 3, 4 cam. complet mobilat utilat de locuit stradal sau vila singur curte, central, ultracentral, ofer pretul zonei, **500 €;** ☎0744.372.439/ 0773.886.826 nistor_house@yahoo.com

19. **Doamna** caut camera pentru inchiriatt la doamna proprietar in sectorul 1; ☎0720.339.763

20. **Garsoniera** apartament 2, 3, 4 camere bloculet sau vila stradal, particular pe termen lung inchiriez sau cumpar ofer pretul zonei complect mobilat, utilat modern, rog seriozitate, **5.000 €;** ☎0773.886.826 nistor_house@yahoo.com

21. **Garsoniera** sau 2 camere, mobilat/ nemob., pe termen lung. Prefer curte, fara intermediari; ☎0723.071.655

22. **Garsoniere** apartamente solicitam garsoniere apartamente, nemobilat sau mobilata complet pentru familie de contabili fara copii. Oferim pretul zonei.

23. **Ilfov,** casa termen lung, caut pentru minim 5 ani, casa in Ilfov: Gruiu, Peris, Moara Vlasiei, Dascalu, Gradistea, Nuci si vecinatati, pot renova si intretine, cu o chirie accesibila, obligatoriu sa aiba curent electric; **450 L;** ☎0727.864.288

24. **Imobile,** Bucuresti, agentie imobiliara, 25 de ani experienta, cauta apartamente, case-vile, garsoniere, pentru clienti foarte seriosi, contracte pe termen lung, plata in avans plus garantie, fara comision proprietar; ☎0726.027.871 acontimo@yahoo.com

25. **Imobile,** profesionalism, eficienta si discretie. Agentie imobiliara solicita direct de la propietari garsoniere sau apartamente in vederea intermedierii. Client garantat in 24 ore pe baza de exclusivitate; ☎0771.600.681 office@ayissaestate.ro

26. **In service auto din sectorul 1, caut spatiu 30 mp pentru reparatii electromotoare, alternatoare, aeroterme. ☎0729.315.023**

27. **Jurist,** caut camera cu chirie la o doamna singura; ☎0734.602.632

28. **Lacul** Tei Obor Colentina comision 0% inchirieri, agentie imobiliara ne ocupam de inchirieri garsoniere/apartamente, colaborari pentru termen lung, oferim si cerem seriozitate, ☎0758.074.444 valigeorgescu88@gmail.com

29. **Ofer** 500 lei pentru camera cu baie, semimobilata sau nu, plata lunar, fara intarzieri, fara agentii, fara garantie; ☎0758.191.860

30. **Sectoarele** 2,3 caut urgent, caut garsoniera sau apartament, mobilat sau nemobilat, foarte urgent; ☎0768.500.865

31. **Solicit** in vederea inchirierii gasoniera apartament casa curte mobilate sau nemobilate; ☎0773.868.398

32. **Tanar,** caut inchiriere termen lung anexa casa, garaj sau 20 mp curte. Amenajez gratuit; ☎0729.219.332

33. **Tineretului,** Vacaresti, Timpuri Noi, Brancoveanu Salutare, tanar salariat curat organizat caut chirie pentru minim 1 an, garsoniera modern mobilata, utilata, P- et. 6 in zonele mentionate la nu mai mult de 10 min de metrou. Buget 300 e negociabil, **300 €;** tkadi21@yahoo.com

34. **Titan,** caut apartament 3 camere chirie, Familie tanara, copii, cautam apartament 3 camere pentru inchiriere. Liber, nemobilat. Parter sau etaj 1. Dorim seriozitate, inchiriem pe termen lung, cel putin 3 ani. In proximitatea scolii 195. ☎0726.637.745 madalinapreda@hotmail.com

35. **Toate** zonele, Bucuresti si provincie, garsoniere, apartamente, camere curte/bloc, case, vile, terenuri, spatiu, locuri de veci, salariu bun, vanzari-cumparari; ☎0742.350.553/ 0769.350.184/ 0735.343.011

5 Auto, moto

Autoturisme

1. **Acura** CL an 2006, 150000 km, benzina, 1000 cmc,neinmatriculata SC Smart Eurotrade SRL societate de profil import si vanzari auto second hand, va pune la dispozitie spre vanzare, din stoc o gama variata de automobile rulate, la cele mai avantajoase preturi **3.333 €;** ☎0775.228.108 smarteurotrade@gmail.com

2. **Audi** A6 an 2010, 2.0 TDI, 170 Cp, S-line, **9.000 €;** ☎0725.388.718/ 0729.716.267

3. **Audi** Q7 an 2007, 140000 km, diesel, 3000 cmc, inmatriculata intretinut fara defecte ascunse, rog seriozitate, **13.500 €;** ☎0726.343.432

4. **BMW** an 2002, 293000 km, km reali, stare de functionare perfecta, navigatie, etc., **3.500 €;** ☎0745.779.715

5. **BMW** 316 an 2003, 250000 km, GPL, 1800 cmc, inmatriculata instalatie GPL Tomasseto montata in 2016, stare buna de functionare si aspect, geamuri fata si oglinzi electrice, AC, jante aliaj, volan reglabil,proiectoare ceata, lumini Angel Eyes. Fiscal pe loc **2.399 €;** ☎0764.470.528 Amicul_perfect_2006@yahoo.com

6. **BMW** 525 an 2007, 200 km, benzina, 2900 cmc, inmatriculata Vand urgent autoturism BMW 525 I Stare impecabila, al 2-lea proprietar ITP la zi, etc. **6.800 €;** ☎0761.738.702 fgiurgea@yahoo.com

7. **BMW** X5 an 2008, 180000 km, diesel, 3000 cmc, inmatriculata 3.0 SD 286 cp. Culoare: black, an fabricatie: 2008Consum oras: 11%, 4x4 permanent, asistenta la coborarea in panta. Autoturism personal, perfect din punct de vedere tehnic si optic. Masina se poate verifica la orice service autorizatScaune confort. Full electrice stanga - dreapta plus memorii. Incalzire scaune. Piele interior neagra. Navigatie mare. Sistem audio ProfesionalCD Changer cu 8 CD-uri. Oglinzi electrice incalzite, inclusiv retractabile electric. Senzori de parcare fata - spate cu afisaj. Faruri bixenon adaptive in curba. Lumini ambientale interior - exterior. Cotiera fata - spate. Senzori ploaie si lumini pneuri. Cauciucuri vara + iarna, 2 chei **14.200 €;** ☎0724.553.281 office-polaris@yahoo.com

8. **Chevrolet** Spark an 2012, 57000 km, benzina, inmatriculata alb, primul proprietar, aer conditionat, stare foarte buna, **5.000 €;** ☎0725.586.244

9. **Dacia** Duster an 2017, 9000 km, benzina, 1600 cmc, inmatriculata Model Laureat, aer conditionat, geamuri electrice fata spate, inchidere centralizata, alarma, senzori parcare, volan reglabil, proiectoare, ABS, ESP, bluetouth, computer de bord, motor Nissan, 1, 6, 115 cp, **11.500 €;** ☎0745.370.311 tiger772014@yahoo.com

10. **Dacia Logan an 2007, 286000 km, diesel, 1500 cmc, full option, ambreiaj si distributie noi (factura), baterie si anvelope fata Pirelli noi, ITP 2020. Tel. dupa ora 14.00, 1.000 €; ☎0723.024.309**

11. **Dacia** Logan an 2017, 12580 km, diesel, 1500 cmc, inmatriculata primul proprietar 12580 km.Logan mcv diesel 90 cp.cutie automata, consum mic, carte service, 2 chei, alarma, presuri cauciuc inclusiv portbagaj, aer conditionat automat, 4 jante de aliaj, ABS, **9.900 €;** ☎0754.534.285/ 0754.534.285 cristiblendea@yahoo.com

12. **Dacia** Logan an 2004, 1003 km, benzina, 1600 cmc, inmatriculata vand urgent, 1600 cm, benzina, euro 3, primul proprietar, stare foarte buna, pret negociabil. ☎0724.845.867

13. **Daewoo** Cielo an 2003, 95000 km, benzina, 1500 cmc, inmatriculata Daewoo Cielo 1.5, 16 V, 2003, albastru metalizat, benzina, proprietar, inmatriculata Romania, ITP 2019, asigurare valabila, aer conditionat, alarma, 95000 km reali tinuta in garaj, fara probleme tehnice, intr-o stare foarte buna, 3150 de lei discutabil. **3.150 L;** ☎0737.883.877

14. **Fiat** Doblo an 2007, 155000 km, diesel, 1300 cmc, inmatriculata in stare perfecta de functionare, revizie capitala facuta acum 2 saptamani, masina este masina personala, unic proprietar. Spatiul util este de 2.20 (modelul maxi). **3.599 €;** ☎0724.706.714

15. **Ford** Focus an 2004, stare foarte buna, **2.200 €;** ☎0786.489.741

16. **Lexus** RX 400 H, Rx 450 H si NX 300 H; ☎0744.372.439/ 0773.886.826

17. **Mercedes-Benz** an 1998, 164000 km, diesel, inmatriculata achizitionat prin reprezentanta, toate optiunile posibile, CDI, gri metalizat sobolan, discutabil, **3.000 €;** ☎0760.281.183/ 0724.581.057

18. **Mercedes-Benz** GLK 220 an 2009, 206000 km, diesel, 2200 cmc, inmatriculata CDI 4MATIC Automat 7 G Tronic **12.000 €;** ☎0724.986.301 eugen.tudor@gmail.com

19. **Mini** Cooper an 2006, 157800 km, benzina, 1600 cmc,neinmatriculata checkmate edition original space blue metallic 1.6 16v. **4.899 €;** ☎0737.674.298 psyeu95@gmail.com

20. **Mitsubishi** Pajero an 2001, 160000 km, diesel, 3200 cmc, inmatriculata 2001, 160.000 km, suv, 3200 cmc, autoutilitara N1, in acte, impozit 410 Lei, 7 locuri, proprietarmasina inmatriculata in romania aprilie 2018, ITP valabil mai 2019 **6.290 €;** ☎0745.081.434 laurentiu_eduard@yahoo.com

21. **Mitsubishi** Pajero an 2005, 189 km, diesel, 3200 cmc, inmatriculata 3.2 DID, 2005, diesel, primul proprietar, piele, climatronic, xenon, trapa, pilot automat, bullbar, 7 locuri, full option, editia Dakar, km reali, functioneaza perfect, pret 5000 euro, **5.000 €;** ☎0727.363.636 evolution_1960@yahoo.com

22. **Nissan** Juke an 2013, 104000 km, benzina, 1600 cmc, inmatriculata Model Acenta, Alarma Viper, climatronic, 1,6 benzina, 117 cp, **9.200 €;** ☎0745.370.311

23. **Nissan** Micra an 2004, 187000 km, benzina, 1200 cmc, inmatriculata Vand Nissan Micra, fabricatie 2004, inmatriculat, tinut garaj, **1.600 €;** ☎0724.006.739 lmobiliarealex@yahoo.com

24. **Nissan** Patrol an 2002, 267000 km, diesel, 3000 cmc, inmatriculata vand Nissan Patrol GR model Tesy 61, 2002, inmatriculata, 5 usi, cutie manuala 4+1, climatizare, functioneaza impecabil, toate verificarile si consumabile la zi, inspectie tehnica valabila pana in 09.2018, **6.000 €;** ☎0740.810.021 lena.alexandru@gmail.com

25. **Opel** Astra an 2008, 128000 km, benzina, 1400 cmc, inmatriculata 1,4 twinport 16v ,benzina + GPL,vopsea originala,unic proprietar,bare transversale,cauciucuri iarna + vara,perfecta stare interior si exterior,achizitionat de la GTT in 2008, acept test, **3.300 €;** ☎0737.245.742 1984cata@gmail.com

26. **Opel** Astra an 2016, 22800 km, benzina, 1600 cmc, inmatriculata garantie 07.2021, persoana juridica firma vinde Opel Astra Sedan fab 07.2016 cumparata de noua in leasing din Ro, km 22.000, motor 1.6 benzina 115 CP in garantie pana in 07.2021, full option fara xenon **10.899 €;** ☎0727.757.816 iatcriss2005@yahoo.com

27. **Opel Astra 105000 km, diesel, J Limousine, 1,6 CDTI- dpf-ecoflexs.s. style, 1598 cmc, 136 hp (100 kw), stare perfecta, carte service Germania 05.2015, Euro 6, xenon, jante aliaj, clima, stop & start, senzori (ploaie, lumina, parcare), bluetooth tel., etc. Optional jante aliaj cu anvelope iarna, 12.900 €; ☎0723.024.309**

28. **Opel** Insignia an 2011, 200000 km, diesel, 2000 cmc, inmatriculata Insignia Sport Tourer, 20l tdti, propietar, imatriculata, neagra, piele perforata, cutie automata, navigatie mare, lumini dezi led, lumini adaptive, etc, foarte bine intretinuta, functionare ireprosabila ca noua. **9.300 €;** ☎0723.993.153

29. **Opel** Insignia an 2009, 270000 km, diesel, 2000 cmc, inmatriculata stare foarte buna, intretinuta, al doilea proprietar - 2016, prima inmatriculare in Germania, pret negociabil, **6.500 €;** ☎0734.716.937 fcbebelulu@gmail.com

30. **Renault Clio an 2006, 67000 km, benzina, km reali, stare buna, gri, 1.4/16V, primul proprietar, pret negociabil; ☎0741.278.013**

31. **Skoda** Fabia an 2004, 99000 km, diesel, 1900 cmc, inmatriculata Sedan, aer conditionat, radio CD/MP3, motor 1.9 sdi (fara turbina), putere 47 kw, km 100% reali, ITP valabil 11.2018 RCA valabil 12.2018, accept orice test, pret negociabil, **2.950 €;** ☎0733.671.928 contact@neomax.ro

32. **Skoda** Octavia an 2014, 38500 km, benzina, 1200 cmc, inmatriculata 1,2TSI ,dot?ri Style. În plus, scaunul ?oferului ?i oglinzile sunt cu memorie. **59 L;** ☎0744.327.327 florentin.calancea@gmail.com

33. **Suzuki** Jimny an 2006, 106000 km, benzina, inmatriculata decapotabil, 4x4, stare foarte buna, editie limitata MTV Rock on Riff, **5.600 €;** ☎0755.252.690

34. **Toyota** Avensis an 2006, 230000 km, diesel, 2000 cmc, inmatriculata proprietar vand Toyota Avensis anul 2006 cumparat in tara de la reprezentanta Toyota, 230.000 km, carte service **4.000 €;** ☎0740.306.504 gergelylaszlo70@yahoo.com

35. **Toyota** Highlander model 2, 3, 4, an fabricatie 2007-2016, hibrid, electric; ☎0744.372.439/ 0773.886.826

36. **Toyota** Hilux an 1996, 240000 km, diesel, 2400 cmc, inmatriculata 1996, diesel, kilometraj 240.000 km stare foarte buna, **12.000 €;** ☎+48690585666 hcexport1@gmail.com

37. **Trabant 601 an 1980, 2000 km, L, stare exceptionala (colectie) cu motor nou, baterie noua, ITP 2018, tapiterie impecabila, piese rezerva originale; ☎021.331.28.43/ 0724.173.987**

38. **Volkswagen** Caddy an 2001, 350 km, diesel, 1900 cmc,neinmatriculata Vand/dezmembrez VW Caddy - radiat, cu posibilitate de reinmatriculare. Varianta Combi, 5 locuri. **3.000 L;** ☎0721.870.831 cipryiarca@yahoo.com

39. **Volkswagen** CC an 2012, 143420 km, diesel, 2000 cmc, inmatriculata 2.0 TDI DSG 170cp keyless panoramic bixenonulei si filtre schimbate pe 03.05.2018. Discuri, placute frana fata/ spate schimbate pe 15.06.2018 (Brembo), **16.999 €;** ☎0748.377.028 gavriltony@yahoo.com

40. **Volkswagen** Golf an 2003, 175642 km, benzina, 1600 cmc, inmatriculata 1.6 FSI 16V 110 cai, model Pacific, toate dotarile functionale, volan sport in piele, computer de bord, clima, geamuri electrice, incalzire in scaune, cauciucuri noi, asigurare si itp valabile. **2.100 €;** ☎0746.508.852 catalinefs@gmail.com

41. **Volkswagen** Golf an 2001, 238420 km, benzina, 1400 cmc, inmatriculata 4 1.4 16v model edition, **1.600 €;** ☎0757.083.346 Flrflorin683@yahoo.com

42. **Volkswagen** Golf an 2001, 292000 km, diesel, 1900 cmc, inmatriculata 4,1.9 TDI,motor ALH,2001,stare buna,Kit ambreiaj+volanta schimbat,turbina schimbata,acumulator Bosch S5,bujii schimbate,discuri frana schimbate,placute frana ATE,cauciucuri vara-iarna-Michelin **1.600 €;** ☎0730.006.495

43. **Volkswagen** Passat an 2014, 65000 km, diesel, 2000 cmc, inmatriculata Break 2014, Automat DSG, 2000cm, motorina, 65000km, Full option, Primul proprietar, cumparata noua de la Porsche Romania; **14.500 €;** ☎0722.238.131 cristi.topescu@gmail.com

Camioane, autoutilitare

1. **Excavator** Mecalac 14MBX pe roti ore de functionare 11920, adus in Romania in 2015 cu 10600 ore functionare. Brat din 4 segmente, poate lucra si incrucisat, anvelope, Michelin/Mitas, 6 cupe cu schimbare hidraulica, picon pe brat. an 2004, **16.500 €;** ☎0749.064.848

2. **Ford** Transit Connect Dotari aer conditionat radio/CD Bluetooth inchidere centralizata oglinzi incalzite electrice ABS Airbag combustibil: motorina cilindree motor 1753 cm3 putere motor 66 kW, 86 cp accept orice test an 2010, 105000 km, **2.900 €;** ☎0733.671.928 nicolae.musat@neomax.ro

3. **Peugeot** Boxer 2006 Dotari aer conditionat geamuri electrice radio/CD/mp3 cilindree motor 2200 cm3 2.2 HDI putere motor 88kW 115 cp km 100% reali accept orice test an 2006, 125000 km, **4.700 €;** ☎0733.671.928 nicolae.musat@neomax.ro

4. **Renault** Master, vand doua (2) microbuze 15 locuri, motorina, stare foarte buna, 4.100 euro/bucata; an 2007, ☎0735.000.155

Piese, accesorii

1. **Kit** hidraulic basculare camioane import, pentru MAN, Iveco, DAF, Renault, cutie zf. **2.999 L;** ☎0745.548.883/ 021.780.24.00 otechtir@hotmail.com

2. **Piese** auto pentru Trabant 12V: set motor nou, ambielaj, toba spate, disc ambreiaj, tamburi frana, furtune frana; ☎0760.337.632

3. **Piese** Opel Frontera, Monterey Sport (A+B), Campo Isuzu Troper, Rodeo Amigo pick-up, roti 4x4; ☎0725.199.489

4. **Repar** cutii de viteza manuale pentru orice auto inclusiv pentru Mercedes a Klass si ofer servicii de mecanica auto, tinichigie, vopsitorie si electrica auto la pret neg., non stop, **100 L;** ☎0722.186.314 lungucrs1982@yahoo.com

5. **Vand** cateva ambreiaje de turism (Germania) sigilate, ideale pentru service auto; ☎0733.751.220

6. **Vindem** anvelope noi si SH. Vindem anvelope noi si second hand la preturi exceptionale! Beneficiati si de ofertele noastre: cumparati 3 anvelope SH acelasi model si primiti o anvelopa din partea noastra! Pret informativ, **1 €;** ☎0765.000.200 contact@cafyjr.ro

Diverse vehicule

1. **Biciclete** Germania / Austria in stare perfecta Biciclete Germania / Austria in stare perfecta de functionare si 2 ani garantie preturi incepand de la 300 de lei pana la 400 de lei negociabil, **300 L;** ☎0728.365.563 caloenescuantonio@yahoo.com

2. **Biciclete** Germania / Austria in stare perfecta de functionare si 2 ani garantie. Preturi incepand de la 300 de lei pana la 700 de lei negociabil, **300 L;** ☎0728.365.563 caloenescuantonio@yahoo.com

POŞTA ROMÂNĂ

C.N. Poşta Română

Direcţia Regională de Poştă Bucureşti

Oferă clienţilor prin cele 75 de oficii poştale informatizate amplasate pe întreg teritoriul Capitalei posibilitatea de a achita

• Plăţi facturi

Mandat încasare facturi utilităţi, telefonie şi internet: ROMTELECOM, ELECTRICA, VODAFONE, ORANGE, TELEKOM, DIGI, UPC

• Taxele şi impozitele

pentru sectoarele 2, 3, 4 şi 5

• Servicii bancare

Plăţi rate şi credite pentru diverse bănci sau societăţi de credit - RBS, MILLENIUM, CITIBANK EUROPE, CETELEM, BRD FINANCE, GARANTI BANK, ESTIMA FINANCE, EUROPE CREDIT, PORSCHE BANK -

• Servicii de asigurări

Asigurări obligatorii şi facultative CASCO

Asigurare locuinţă

Asigurare călătorie

• Pentru şoferi

Taxa de înmatriculare

Amenzi de circulaţie

Roviniete electronice

Doriţi o campanie publicitară deosebită?

Alegeţi serviciile de marketing direct ale POŞTEI ROMÂNE

Serviciile de promovare vă permit o comunicare directă cu clienţii prin distribuirea la nivel local, regional sau naţional de:

- *materiale promoţionale - foi volante, broşuri, pliante;*
- *afişe, reclame, cataloage publicitare de reclamă sau marketing*
- *probe sau eşantioane de mărfuri fără valoare comercială;*
- *C.D.-uri, dischete, casete.*

Servicii oferite:

- POSTMESAGER - imprimate neadresate fără menţionarea destinatarului;
- POSTMESAGER PLUS - imprimate semiadresate cu precizarea segmentului de destinatari ales de dumneavoastră;
- INFADRES - imprimate adresate cu precizarea numelui şi adresei destinatarului;
- INFADRES PLUS - o trimitere INFADRES care conţine şi discuri, benzi magnetice, casete, C.D. - uri, diskete, probe sau eşantioane comerciale, materiale de informare care nu fac obiectul comercializarii.

Informatii suplimentare:

Directia Regionala de Posta Bucuresti - Serviciul Marketing

Telefon: 314.18.01; Fax : 313.22.22

e-mail : b.marketing@posta-romana.ro

3. **Fleet** Wood, rulota, 2001, stare foarte buna interior-exterior, extrem de spatioasa si utila, pret negociabil, **3.000 €;** ☎0749.370.555

4. **Inchirieri** remorci 2.6 m cu prelata 60 lei/24h. Inchiriez remorci cu prelata 2600x1350x1500 inaltime. Zona de inchiriere: Bucuresti, Brancoveanu. Pret 60 lei/24 h, pret cu TVA inclus. Toate remorcile sunt noi. Nu se percepe garantie. Program non-stop. **60 L;** ☎0720.678.111 rehac@yahoo.com

5. **Mercedes** Sprinter 312 maxi, voi vinde un autobuz Mercedes Sprinter 312 maxi, 18 locuri, diesel, Motor de 2900 cm3, kilometraj 430000 km contact prin telefon sau WhatsApp; **5.000 €;** ☎+48690585666 hcexport1@gmail.com

6. **Platforma** Moto/Atv 50 lei/24h Inchiriez platforma Moto/Atv, 50lei/zi tva inclus 24hProgram NON-STOP. Oferim chitanta si factura Zona de inchiriere remorca Moto/Atv: rancoveanuDe asemea , avem si remoci 750kg 2.6m/1.35/1.5m **50 L;** ☎0732.678.111 rehac@yahoo.com

7. **Rulota** 3 locuri, dus, wc, aragaz, cort, chiuveta, inmatriculata Ro, Dacia Logan 2006 motorina cu cui remorcare, neg., **4.000 €;** ☎0724.332.022

8. **Rulota fast-food, 2016, 200 km, functionala, amplasata zona Obor, 13.000 €; ☎0761.103.778**

9. **Vand** remorca transport 2 cai in stare foarte buna si foarte putin rulata, **1.800 €;** ☎0723.571.522

10. **Vand** Sky Jet See.Doo, Bombardier, an fabricatie 2008+ peridoc, ore functionare 70h, putere 130 CP Pret total 5500 euro negociabil **5.500 €;** ☎0722.290.874 ilie_mugur@yahoo.com

11. **Yaht** Doral D8 Venezia 8 persoane fabricatie 2008 CANADA, Twin Volvo Penta 3,0L GL 135HP benzina,cu motor back upYamaha F15 CMHL cizma lunga, dinghy Zodiac 220T motor Yamaha 4 HP, full option + peridoc Sigma Trailer. ☎0722.525.092/ 0722.330.228

Cumpărări

1. **Achizitionam** orice autoturism, avariate sau neavariate, autoutilitare, rulote, utilaje, orice stare, an, marca, model inscrise/ neinscrise. Cumparam si utilaje. Actele se fac pe loc. Evaluare corecta; **50.000 €;** ☎0724.883.197 autofundulea@yahoo.com

2. **Achizitionam** orice autoturism, avariate sau neavariate, autoutilitare, rulote, utilaje, orice stare, an, marca, model inscrise/ neinscrise. Cumparam si utilaje. Actele se fac pe loc. Evaluare corecta; ☎0724.883.197 autofundulea@yahoo.com

3. **Auto** la cel mai bun pret 24/24 Cumpar orice marca/ model de autoturism (functionale, defecte, avariate, epave), plata si actele se fac pe loc, ofer cel mai bun pret de pe piata, ma deplasez oriunde, evaluare corecta, sunati cu incredere, **2.000.000 €;** ☎0786.174.340 Juncanariu.cristian11@yahoo.com

6. **Azi** iti cumparam masina. Cumparam auto, orice marca sau model, de la pesoane fizice sau juridice, inclusiv gama de lux- cu banii jos sau transfer bancar. Pentru mai multe detalii accesati pagina noastra. www.cumparamauto.ro **10.000 €;** ☎0765.833.900

7. **Cumpar** auto avariate Cumparam autoturisme avariate an fabricatie dupa 2010. Preturi avantajoase! Detalii si contact: 0799400300. Disponibili oricand. ☎0799.400.300/ 0765.000.200

8. **Cumpar** tot ce inseamna auto rabla sau dezmembrari, cu cel mai bun pret; ☎0721.154.119

9. **Iti** cumparam masina pe loc, plata cash daca ai nevoie de bani sau daca vrei sa scapi de vechea ta masina, bazeaza-te pe noi. Vino cu autoturismul tau inmatriculat, cu sau fara taxa de mediu platita si noi il cumparam pe loc ☎0731.857.235

6 Modă, frumusețe

Bijuterii

1. **Ceas** dama, colier placat aur, nume Nou, lantisoare argint, placate aur, disponibile acum:Alina, Mirela, Irina, Maria, Alessia, Vio, Monica, Andra, Roxy, Valentina, Simona, Flori, Anca, Daniela, Adriana, Bianca, Sofia, Gabriela, Oana, Teo etc. **149 L;** ☎0757.350.923/ 0724.698.489 cristianlayoption@yahoo.com

7 Casa și grădina

Animale

1. **Cabinet** medical veterinar de diagnostic si tratament L&M Comivet Dr. Cristian Negoita, medic veterinar, bd. Chisinau nr. 6-8 (cladirea Miramar); ☎0722.686.903

2. **Cedez/vand** pisoi motanel roscat cca. 4-5 luni, tel. seara/dimineata, ☎021.341.67.36

Mobilă

1. **Biblioteca** 4 corpuri, vitrina, stare buna - 400, idem 2 corpuri - 200, doua fotlii- 300/buc., pat - 250, tv Akai - 350, aspirator Albatros - 300, masina spalat Indesit - 400; ☎0744.430.113

3. **Dormitor** tineret, pal, stejar, stare foarte buna. Vand urgent, **600 L;** ☎0757.077.508/ 021.240.25.46

4. **Mobila** lemn masiv stil anul 1920 - biblioteca, sufragerie, scaune, mese, pret intre 100-300 lei bucata; ☎0737.027.644

CASA ŞI GRĂDINA

2. **Dormitor** Madrid MDF Alb Nou, Dormitorul Madrid din MDF alb mat frezat cu pat pentru saltea de 140x200 cm reprezinta o alegere eleganta atat intr-un dormitor matrimonial, cat si intr-o camera de tineret. Dormitorul este compus din 2 dulapuri cu cate 1 usa in stanga si in dreapta patului, pat pentru saltea de 140200 cm cu lada in spatele tabliei de la cap si suspendat cu 2 usi si 2 spatii deschise.Cele 2 dulapuri cu cate 1 usa au in interior 8 rafturi si o bara pentru umerase ideala pentru haine scurte cum ar fi camasile si sacourile, dar si pentru haine lungi daca se renunta la prima polita de sub bara. Usile sunt fabricate din MDF alb mat cu grosimea de 18 mm si sunt frezate pentru un aspect elegant. Carcasele dulapurilor sunt fabricate din PAL melaminat alb cu grosimea de 16 mm si cant ABS. Dimensiunile unui dulap sunt 50 cm latime, 210 cm inaltime si 55 cm adancime.Patul pentru saltea de 140x200 cm este fabricat din MDF alb mat cu grosimea de 25 mm, iar impreuna cu somiera metalica fixa care ofera un suport foarte rezistent pentru orice tip de saltea, formeaza un pat extrem de solid. Tablia de la cap este tapitata cu burete si piele ecologica alba pentru un confort sporit atunci cand se sta in pozitie de citit sau de privit la televizor. Nasturii tapitati de pe tablia din piele ecologica ofera un aspect elegant intregului dormitor. In spatele tabliei de la cap se afla o lada spatioasa cu acces facil prin ridicarea capacului cu balamale. Lateralele patului sunt ridicate pentru o buna circulatie a aerului si pentru o aspirare facila sub pat.Intre lada patului si suspendat se afla o oglinda foarte practica in orice dormitor care creaza si senzatia de spatiu in cazul unei camere de mici dimensiuni.Suspendatul cu 2 usi are 2 rafturi in spatele usilor si cate 2 rafturi deschise in lateralele usilor. Usile sunt fabricate din MDF alb mat cu grosimea de 18 mm si sunt frezate pentru un aspect elegant. Carcasa suspendatului este fabricata din PAL melaminat alb cu grosimea de 16 mm si cant ABS.Peste suspendat si cele 2 dulapuri vine un ornament fabricat din MDF alb mat cu grosimea de 25 mm care inchide intr-un mod foarte elegant intregul dormitor. Butonii metalici cu cristale ofera si ei un aspect deosebit ansamblului. Dormitorul are pioriorase din plastic cu rol impotriva zgarierii pardoselilor. Dimensiunile totale ale dormitorului sunt de 254 cm latime, 213 cm inaltime si 234 cm lungime.CARACTERISTICI GENERALETip produsSet mobila dormitorUtilizat pentruDormitorStilClasicNumar corpuri mobilier/set4Numar dulapuri2Numar usi4Numar rafturi14Greutate maxima suportata300 KgStare asamblareNeasamblatCaracteristici cheieSe livreaza demontat, cu instructiuni de montaj.Continut set2 x dulap, 1 x pat, 1 x suspendat, 1 x ladaFinisajLaminatCuloareAlbDETALII MATERIALTip fronturiMDFMaterialMDFMaterial feronerieMetalDIMENSIUNILungime234 cmLatime254 cmInaltime213 cmGrosime18 mmDimensiuni pat (cm)149 x 234 x 112 cmDimensiuni sifonier (cm)50 x 55 x 213 cmGrosime blat25 mm **3.845 L;** ☎0786.793.157/ 0771.522.071 online@spectral.ro http://www.spectral.ro/mobilier-casa/camere-tineret/Camere-Tineret-Set/Dormitor-Madrid-MDF-Alb

5. **Mobila** lemn masiv, stare buna, an 1920, bufet suf - 550, masa 12 pers. - 400, scrin 4 sertare - 500, dulap 2 usi cu placa marmura - 450, sifonier 4 usi nuc - 600, set complet cires (4 scaune, canapea, 2 fotolii curbate, masa cu un picior placa marmura) - 900, vas chinezesc portelan 140 cm - 3.000; ☎0744.653.464

6. **Vand** biblioteca lemn fabricata 1999, **1.000 L;** ☎0722.156.584

7. **Vand** masa sufragerie cu 4 scaune, canapea textila neextensibila lemn cu 2 fotolii, birou lemn si pal; ☎0799.798.224

8. **Vand** mobila stil Utilizat, Cippendale curbata, picioare leu; ☎0727.079.180

Diverse

1. ANTICARIAT, CUMPĂRĂM CĂRȚI VECHI SI NOI, CU PLATA PE LOC. DEPLASARE GRATUITĂ, ORICE DOMENIU, ORICE CANTITATE. 0731.407.474; 021.315.97.04

2. ANTICARIAT, CUMPĂRĂM ALBUME ISTORIE, FILOSOFIE, PSIHOLOGIE, ARTĂ, ARHITECTURĂ, CĂRȚI VECHI ROMANEȘTI. 0740.088.443

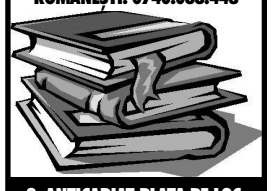

3. ANTICARIAT PLATA PE LOC. DEPLASARE GRATUITĂ, CĂRȚI NOI, VECHI, ANTICARIAT BUCUREȘTI; 0731.40.74.74

1. **Acasa** deplasare gratuita. Achizitionez bani vechi, monede, decoratii, brevete, vederi, tablouri, ceasuri, statuete, argintarie, diverse antichitati. Ofer pret maxim; ☎0722.331.365

2. **Anticariat Art cumpara cu plata pe loc, la preturi corecte: tablouri (pictura, grafica), carti vechi si noi din majoritatea domenillor, icoane, sculptura, portelan, argintarie. Deplasarea si evaluarea gratuite (studii de specialitate) ☎0721.539.199 anticariatart@yahoo.com**

3. **Anticariat,** achizitia se face cu plata pe loc. Deplasarea este gratuita. Cumparam carti din orice domeniu. Anticariat Bucuresti; ☎021.315.87.04/ 0731.407.474

4. **Cumpar** antichitati, tablouri, icoane, pictura, ceasuri, decoratii militare, diverse. Plata pe loc. Bd. Ferdinand 109; ☎0765.349.151

5. **Cumpar** aur vechi, bijuterii vechi, diamante, aur dentar, monede diverse, plata pe loc, Bd. Ferdinand 109; ☎0765.349.151

6. **Cumpar** chihlimbar, manere de chihlimbar, margele, matanii, manere umbrela de chihlimbar; ☎0765.349.151

7. **Sifonier** stare foarte buna, biblioteca, cuier, masina cusut, hota; ☎0741.424.217/ 0730.911.892

8. Timbre, ilustrate, carti postale, plicuri etc. colectii cumpara comerciant experienta conf. cotatii internationale; ☎0723.225.536

9. **Vand** cazan arama distilat acool, aspiratoare, centrala gaz, faruri BMW, discuri pick-up, prajitor paine, ventilator, cizme cauciuc. Diverse, disc. ☎0774.931.257

8 Electronice

Electrocasnice

1. **Vand** aparat aer conditionat Daikin, Daikin, cantar electronic, pompa vid 12410A, pompa vid 1222, agent frigorific; ☎0799.798.224

2. **Vand** masini electrice tocat (germana, AFK, garantie); vata de zahar (italiana); cusut portabila Magic 9 (italiana): 270-200-500 Lei; ☎0724.630.187

Tv, audio, jocuri

1. Vand boxa tip Boxe, stare Utilizat, 35 W. 200 L; ☎0721.485.931

Diverse

1. **Vand** copiator xerox Canon IR 2020, in stare perfecta, **900 L;** ☎0764.678.118

9 Întâlniri, matrimoniale

Prietenii

1. **Abordabil,** generos, caut prietenie cu femeie, caut tanara supla, maxim 50 kg, pentru intalniri discrete cu beneficii. ☎0723.410.860

2. **Afectivitate,** caut prietenie cu femeie, tip simpatic, titrat, manierat, doresc relatie cu tanara indiferent de aspectul fizic, minim 18 ani, conteaza tandretea neconditionata si sinceritatea, eu 35 ani, ochi albastri, inalt. ☎0733.183.521

3. **Am** 40 si te caut pe tine, varsta 40 ani, balanta, inaltime 190 cm, ochi verzi, par saten, caut prietenie cu femeie, barba de 40 ani si mintea de copil, stabil financiar, doresc o relatie reciproc avantajoasa cu o doamna/ domnisoara casatorita/ne 18/45 ani. Astept email de la tine cu catева poze si o scurta descriere ☎0726.666.122 proiectcloudmining@gmail.com

4. **Aproape** de inima si suflet, varsta 35 ani, capricorn, inaltime 168 cm, greutate 85 kg, ochi caprui, par saten, caut prietenie cu femeie, bucurestean, licentiat, studii superioare caut doamna, domnisoara draguta, simpatica cu caracter pentru o prietenie deosebita intre 30-35 ani. Numai din Bucuresti. ☎0732.695.322

5. **Barbat** 39 varsta 39 ani, inaltime 170 cm, greutate 80 kg, ochi verzi, par saten, caut prietenie cu femeie, caut relatie de prietenie de durata cu tanara de preferat din Bucuresti, locuiesc in Bucuresti, cer si ofer seriozitate, studii superioare. Schimb de detalii si poze doar pe Whatsapp. Alen ☎0723.779.119

6. **Barbat** caut fata discreta si submisiva varsta 35 ani, fecioara, inaltime 171 cm, greutate 75 kg, ochi caprui, par saten, caut prietenie cu femeie, indiferent daca te afli intr-o relatie, eu ofer discretie. Se cauta o fata sau doua prietene ascultatoare.Ofer mici aten?ii, unde este cazul. Rog mesaj pe tel sau whatsapp. Nu suna; ☎0761.696.448

7. **Barbat** generos dragut caut prietena varsta 43 ani, berbec, inaltime 176 cm, greutate 77 kg, ochi verzi, par brunet, caut prietenie cu femeie, sociabila pentru relatie reciproc avantajoasa. Sunt prezentabil, foarte educat si politicos. Am corp de sportiv, atletic imi place sportul ☎0774.985.966

8. **Barbat,** varsta 38 ani, sagetator, inaltime 170 cm, ochi albastrii, par brunet, caut prietenie cu femeie, 38 ani, 1.70, 68 kg, educat, caut domnisoara, doamna submisiva cuplu.. Exclus barbati singuri, ☎0773.740.343/ 0773.740.343 alina_ilie82@yahoo.com

9. **Barbat,** 50 varsta 50 ani, rac, inaltime 180 cm, greutate 80 kg, ochi caprui, par saten, caut prietenie cu femeie, prezentabil, 180/80, doresc cunostinta cu doamna din Bucuresti - fizic placut, sensibila, spirituala, calitati morale (40-50) - pentru o relatie de lunga durata (exclus supraponderale) ☎0724.749.916

10. **Buna** ziua, caut prietenie cu femeie, tanar, varsta 36 de ani fara obligatii, doresc sa cunosc doamna sau domnisoara de varsta apropiata pentru prietenie sau casatorie; ☎0731.227.986

11. **Casatorit** 39 ani, business man, varsta 39 ani, inaltime 178 cm, greutate 77 kg, ochi albastrii, par grizonat, caut prietenie cu femeie, bussines man, foarte generos, educat, stilat, pretentios, doresc relatie foarte discreta cu doamna, domnisoara educata, open minded. Nu raspund direct la telefon, astept o mica descriere sms sau what up; ☎0762.842.839

12. **Caut** doamna serioasa pentru prietenie caut prietenie cu femeie, fost cadru militar, actualmente vaduv, caut doamna singura, libera, fara obligatii de familie. Ofer excursii distractive cu auto; doresc o doamna serioasa, sanatoasa, slabuta, vesela. Cer seriozitate; ☎0737.232.304

13. **Caut** femeie pentru orice fel de relatie, varsta 25 ani, gemeni, inaltime 190 cm, greutate 90 kg, ochi caprui, par saten, caut prietenie cu femeie, buna fetelor caut o relatie cu o femeie de orice natura, sunt singurel am 25 de ani brunet, 1,85 inaltime si ochi caprui, sunati-ma sa vorbim. ☎0729.758.510/ 0768.324.268 catalincrisan13@gmail.com

14. **Caut** o domna casatorita varsta 42 ani, rac, inaltime 175 cm, greutate 80 kg, ochi verzi, par grizonat, caut prietenie cu femeie, domn educat cu foarte mult timp la dispozitie In cautarea unei doamne casatorite care cauta o evadare, fara complicatii. In prejma mea nu te vei plictisi. ☎0740.997.269 dnl_grgsc@yahoo.com

♡ ÎNTÂLNIRI, MATRIMONIALE

15. **Colega** caut colega escorte, castiguri garantate, ofer cazare intr-un mediu placut; ☎0753.654.532 Soniaaaaaa23@yahoo.com

16. **Cuplu** dragut varsta 39 ani, pesti, inaltime 177 cm, greutate 70 kg, ochi verzi, par saten, caut prietenie cu femeie, intelectuali realizati pe toate planurile, cautam o fata draguta, supla, miniona pt prietenie reciproc avantajoasa, suntem foarte selectivi, exclus escorte needucate, etc ☎0763.070.000/ 0763.070.000 luxbelladent@ymail.com

17. **Divortat** 62 ani caut doamna varsta apropiata pentru prietenie. Bucuresti; ☎0722.329.181

18. **Doamna,** domnisoara, varsta 35 ani, ochi caprui, par brunet, caut prietenie cu femeie, tanar, educat, dragut, 35 de ani, caut doamna/ domnisoara draguta pentru a petrece clipe de vis intr-o relatie discreta. Te astept cu drag. Seriozitate si confidentialitate. affection122016@gmail.com

19. **Domn** 42 ani 179 80 saten domn 42 ani, stabil financiar, doresc o relatie reciproc avantajoasa cu o doamna/ domnisoara. 18/45 ani. Detin auto si locuinta. Ofer si rog. Barbat prietenie cu femeie ochi caprui; ☎0720.275.921

20. **Domn** bi caut prietenie cu barbat, caut un domn pt. intalniri in timpul liber; ☎0729.045.694 cuca.daniel@yahoo.com

21. **Domn** generos varsta 45 ani, taur, inaltime 182 cm, greutate 90 kg, ochi caprui, par saten, caut prietenie cu femeie, 45 ani, casatorit, cu mult bun simt, atent si foarte generos, caut doamna, domnisoara draguta care stie sa se faca placuta, minim 18, maxim 32 de ani pentru o relatie reciproc avantajoasa, ☎0720.233.505

22. **Domn** serios, caut relatie discreta varsta 35 ani, taur, inaltime 185 cm, greutate 85 kg, ochi negri, par saten, caut prietenie cu femeie, 35 ani, 185 cm, 85 kg, stabil financiar, doresc o relatie de lunga durata, frumoasa, reciproc avantajoasa, bazata pe respect cu o doamna casatorita sau domnisoara, serioasa, curata, eleganta, discreta. ☎0735.969.637

23. **Domn,** 53 ani fara obligatii, varsta 53 ani, gemeni, inaltime 178 cm, greutate 80 kg, ochi caprui, par saten, caut prietenie cu femeie, doresc cunostinta doamna, pentru prietenie, casatorie ☎0729.084.001 georgescutiberiu64@gmail.com

24. **Domn,** varsta 60 de ani fara obligatii, caut prietenie cu femeie, doresc sa cunosc doamna de varsta apropiata pentru prietenie sau casatorie; ☎0735.099.957

25. **French** expat looking for a serious relationship varsta 46 ani, inaltime 177 cm, greutate 81 kg, ochi albastri, par blond, caut prietenie cu femeie, Expat living in Bucharest, looking for a long term relationship; particksim@outlook.com

26. **Hai** la mare. varsta 36 ani, scorpion, inaltime 190 cm, greutate 97 kg, ochi caprui, par saten, caut prietenie cu femeie, Eu ma numesc Marian, sunt din Bucuresti si caut o partenera de vacanta pe litoralul romanesc. Ea trebuie sa aiba intre 23 si 43 de ani. Pentru mai multe detalii sunati; ☎0723.144.400 firstmansa@yahoo.co.uk

27. **Intelectual,** caut prietenie cu femeie, 48, 180, 77, educat, fin, cu obligatii, doresc prietenie de suflet, discreta, de durata cu doamna educata, tandra, cu obligatii, nematerialista, 45-50 ani. ☎0767.600.451 florin_maracine@yahoo.com

28. **Intelectual,** caut prietenie cu femeie, 48, 180, 77, educat, fin, cu obligatii, doresc prietenie de suflet, discreta, de durata, cu doamna educata, tandra, cu obligatii, nematerialista, 44-50 ani. ☎0767.600.451 florin_maracine@yahoo.com

29. **Italian** 37 de ani foarte dragut, varsta 37 ani, caut relatie de pretenie cu femei, fete tinere, max. 25 de ani frumoase sau foarte dragute, open mind. Ofer si cer discretie si seriozitate. Mesaj serios, mereu valabil, ☎0720.404.568 italamante@libero.it

30. **Manager** generos, educat si prezentabil varsta 36 ani, pesti, inaltime 174 cm, greutate 72 kg, ochi negri, par brunet, caut prietenie cu femeie, doresc cunostinta cu o domnisoara studenta draguta si ingrijita in vederea unei relatii discrete de prietenie reciproc avantajoasa. Rog poze la email keny808@rocketmail.com

31. **Om** de afaceri varsta 28 ani, fecioara, inaltime 175 cm, greutate 75 kg, ochi verzi, par brunet, caut prietenie cu femeie, tanar, atragator, educat si manierat cauta doamna/domnisoara pentru o relatie plina de iubire, vacante si placeri de neuitat. Te astept cu drag! Rog foto si descriere pe email; waies@protonmail.com

32. **Om** serios, bland, caut prietenie cu femeie, caut femeie simpla, miniona, slaba, indiferent varsta, pentru o relatie discreta reciproc avantajoasa. ☎0736.540.230

33. **Prietenie** varsta 48 ani, rac, inaltime 176 cm, greutate 90 kg, ochi albastrii, par saten, caut prietenie cu femeie, Electrician, divortat, fara copii, fumator, 48 ani, 176/90, agreabil, sincer, simtul umorului, etc, pt prietenie cu o femeie normala, fara prea multe prejudecati, max 50 ani, ☎0740.185.921 vasi.titulescu@gmail.com

34. **Prietenie** discreta varsta 50 ani, inaltime 180 cm, greutate 85 kg, caut prietenie cu femeie, Casatorit, 50 ani, studii superioare, cu garsoniera P-ta Unirii, caut doamna casatorita din Bucuresti pt relatie discreta, de durata; ☎0756.546.167

35. **Prietenie** discreta indelungata, varsta 47 ani, casatorit, 47, inalt, plinut, tandru, placut, ok, generos, caut o doamna (as prefera casatorita) din sectorul 2, 3 pentru prietenie discreta indelungata.Rog sms sau WhatsApp ☎0765.610.625

36. **Prietenie,** varsta 36 ani, taur, inaltime 173 cm, greutate 80 kg, ochi verzi, par saten, caut prietenie cu femeie, te simti singura, neglijata? Te-au parasit toti cei in care aveai incredere? Ma poti suna oricand, ador sa vorbesc cu tine si sa te cunosc mai bine. Sunt un tip dulce si dragut. Te astept, pe curand. ☎0734.659.903

37. **Prietenie,** varsta 43 ani, taur, inaltime 170 cm, greutate 68 kg, ochi caprui, par saten, caut prietenie cu femeie, Bucurestean 43 ani, doresc cunostiinta femeie maxim 65 ani, din Bucuresti cu locuinta pentru prietenie de durata, plimbari, excursii si intalniri frumoase la tine sau hotel. Sms de prezentare; ☎0785.794.062

38. **Prietenie.** caut prietenie cu femeie, Tanar, licentiat, cu afacere proprie doresc prietenie-casatorie cu o fata fara obligatii. Posed locuinta, auto. ☎0720.132.572

39. **Printesa** seducatoare, varsta 42 ani, taur, inaltime 193 cm, greutate 110 kg, ochi caprui, par saten, caut prietenie cu femeie, vreau sa cunosc o fata singura, draguta, slabuta, serioasa si cu valori morale pentru relatie de lunga durata. Fata va fi de preferinta intelectuala, si cu varsta cuprinsa intre 19 si 35 de ani. ☎0732.117.542/ 0732.117.542 b_oproescu@hotmail.com

40. **Relatie** varsta 33 ani, scorpion, inaltime 170 cm, greutate 72 kg, ochi caprui, par saten, caut prietenie cu femeie, tanar sincer, tandru si calm, cu un aspect si un caracter placut, doresc sa cunosc o doamna-domnisoara intre 28-35 de ani, sincera si detasata. Restul aflam pe parcurs,. ☎+40737467186/ +32466076493 lucianradulescu1983@yahoo.com

41. **Relatie** varsta 49 ani, pesti, inaltime 187 cm, greutate 78 kg, ochi caprui, par saten, domn casatorit, 49 de ani, doresc sa cunosc o doamna matura pentru o relatie discreta. ☎0784.005.915

42. **Relatie** de iubire, varsta 43 ani, pesti, inaltime 180 cm, greutate 77 kg, ochi negri, par brunet, caut prietenie cu femeie, sincera si discreta, deschisa la noi provocari, nu caut materialiste si grasute infumurate, sa fie de 150/160, ten inchis dar sufletul deschis, bruneta dar prefer nefumatoare, ☎0733.786.735/ 0767.182.952 iongratar904@yahoo.com

43. **Relatie** discreta berbec, ochi caprui, par saten, caut prietenie cu femeie, Esti o femeie maritata dar nefericita in casnicie?Daca esti slaba, draguta si pasionala te astept sa ma cauti si sa incepem amandoi o relatie discreta si pasionala. Astept mesaje pe whatsapp; ☎0799.145.461

44. **Relatie** discreta, varsta 43 ani, scorpion, inaltime 170 cm, greutate 72 kg, ochi albastrii, par grizonat, caut prietenie cu femeie, domn 45, generos, fizic ok, caut o fata draguta preferabil cu forme pentru o relatie reciproc avantajoasa. braininvestromania@gmail.com

45. **Relatie** serioasa varsta 38 ani, taur, inaltime 182 cm, greutate 84 kg, ochi verzi, par saten, caut prietenie cu femeie, barbat, 38/ 182 m/ 84 kg, studii superioare, stabil financiar, galant, pedant, generos, doresc sa cunosc o domnisoara sau o doamna draguta si cu simtul umorului pt o relatie serioasa si de viitor, ☎0720.608.497

46. **Simplu,** atent si educat ochi caprui, caut prietenie cu femeie, Domn serios 42 ani, stabil financiar, doresc o relatie reciproc avantajoasa cu o doamna/ domnisoara. 18/45 ani. Detin auto si locuinta. Ofer si rog seriozitate. Exclus profesioniste; ☎0771.076.358 George.george1976@yahoo.com

47. **Tanar** varsta 29 ani, leu, caut prietenie cu femeie, doresc relatie fara prejudecati cu o doamna sau domnisoara, pentru mai multe detalii ma puteti suna. ☎0731.787.551

48. **Tanar** cu situatie materiala buna varsta 40 ani, inaltime 185 cm, greutate 89 kg, ochi caprui, par brunet, caut prietenie cu femeie, caut tanara max. 25 ani, aspect fizic placut cu sau fara obligatii, fara inhibitii, pt. relatie reciproc avantajoasa. Rog sms de prezentare ☎0763.693.654 valicostica@yahoo.com

49. **Tanar** simpatic varsta 20 ani, fecioara, inaltime 170 cm, greutate 50 kg, ochi albastrii, par blond, caut prietenie cu femeie, 30/184/76kg stabilit in Londra doresc partenera fara obligatii pentru a petrece impreuna o vacanta in Turcia in perioada 14 august/2 sept.2018. Info la tel ☎0787.211.801 adalbert.filipoiu@gmail.com

50. **Vreau** o relatie cu o femeie varsta 26 ani, gemeni, inaltime 183 cm, greutate 92 kg, ochi caprui, par saten, caut prietenie cu femeie, buna fetelor, caut o femeie dornica pentru orice relatie, eu sunt singur, am 26 de ani, sunt înalt 1,83, ochii caprui, saten, sunati-ma, ☎0768.324.268 catalincrisan13@gmail.com

Căsătorii

1. **Alex,** 41 ani, 1,86/88 kg, varsta 41 ani, berbec, inaltime 186 cm, greutate 88 kg, ochi caprui, par saten, 1 copil, caut partenera numai pentru casatorie; ☎0731.228.802 pacomen25@yahoo.com

2. **Alexandra,** cauta un barbat intre 55 si 62 ani doamna draguta, blonda, ochi albastri, 1.62 m, 60 kg, ingrijita, necasatorita, fara copii caut domn intelectual, pref. c. militar, serios, intre 55-62 ani, fara burta/ chelie, pentru o relatie serioasa ☎0742.490.001

3. **Barbat** 50 Bucuresti, varsta 50 ani, inaltime 173 cm, greutate 81 kg, ochi caprui, par saten, barbat serios educat stabil financiar doresc prietenie doamn? draguta serioasa. Prezentabila cu bun simt sufletista nefumatoare varsta sub 50 de ani din Bucuresti sau din apropiere pentru casatorie; ☎0799.061.165

4. **Barbat** prezentabil 50 varsta 50 ani, inaltime 174 cm, greutate 78 kg, ochi caprui, par saten, barbat serios stabil financiar doresc prietenie/casatorie doama prezentabila serioasa sufletista nefumatoare varsta sub 50 de ani din Bucuresti sau din apropiere. Persoanele neserioase s? se abtina ☎0799.061.165

5. **Buna,** varsta 53 ani, taur, inaltime 175 cm, ochi caprui, par brunet, domn 55 ani doresc cunostinta doamna pentru prietenie, casatorie. ☎0729.633.656

6. **Casatorie** varsta 39 ani, pesti, inaltime 185 cm, greutate 100 kg, ochi verzi, par saten, Sunt Adrian, suflet curat, locuiesc in Copaceanca-TR si doresc sa cunosc o fata draguta pentru casatorie. Te astept sa-mi fii alaturi pentru tot restul vietii, sa te iubesc trup si suflet, neincetat, ☎0786.710.120/ 0720.470.936

7. **Casatorie** varsta 55 ani, rac, inaltime 178 cm, greutate 83 kg, ochi caprui, par saten, domn serios, placut, caut doamna serioasa, placuta, 48-55 ani in vederea casatoriei, Bucuresti, Ilfov, provincie. ☎0751.548.552 marianmircea44@yahoo.com

8. **Casatorii,** varsta 65 ani, sagetator, inaltime 168 cm, greutate 86 kg, ochi caprui, par grizonat, domn 65 de ani doresc casatorie cu o doamna, rog seriozitate; ☎0767.793.734

9. **Caut** o fata serioasa varsta 34 ani, balanta, inaltime 168 cm, greutate 62 kg, ochi negri, par brunet, buna, sunt un tip in cautarea unei fete cu bun simt. Nr tel: ☎0040775938703 turicaviorel45@gmail.com

10. **Caut** partenera pentru relatie de lunga durata varsta 36 ani, leu, inaltime 173 cm, greutate 93 kg, ochi albastrii, par saten, Buna ma numesc Gabriel, sunt un tip de gasca, caut o relatie de lunga durata, caut o femeie matura sa stie ce vrea, iubitoare, careia ii plac distractile animalele, calatoriile. Va astept; ☎0731.126.399/ 0799.593.010 irodgabriel@yahoo.com

11. **Caut** relatie de durata varsta 37 ani, gemeni, inaltime 175 cm, greutate 78 kg, ochi caprui, par saten, Sunt Octavian din Bucuresti 37 ani, aspect fizic placut si îngrijit, singur, linistit, antialcool, caut fata din Bucuresti între 28-38 ani, aspect fizic plscut, serioass, care îsi doreste o familie, ☎0735.979.346 Jigagabiel@gmail.com

12. **Caut** sotie varsta 29 ani, taur, inaltime 180 cm, ochi verzi, par brunet, Caut o fata, sa incepem sa ne cunostem pentru a intemeia o familie, sunt sun un tip sociabil si distractiv, cu mult chef de viata, astept sa ma contactati, ☎07404542276 andreifieraru92@gmail.com

13. **Caut** sotie, barbat, 36 de ani, 1.75 m, 75kg, varsta 36 ani, inaltime 175 cm, greutate 75 kg, ochi caprui, par brunet, Bucuresti, serios, fara vicii, glumet, linistit, la 22 acasa, caut partenera de viata pt. a intemeia familie sa aiba, aspect placut, ambitioasa, serioasa, sincera, sa doreasca copii, daca nu corespundeti va rog nu deranjati, ☎0766.808.797 euroconcept.translations@yahoo.com

14. **Cunostinta.** varsta 49 ani, varsator, inaltime 178 cm, greutate 76 kg, ochi caprui, par brunet, Barbat din Bucuresti, studii superioare, doresc cunostinta, relatie cu doamna draguta, serioasa, educata; ☎0768.480.061 costi036@yahoo.ro

15. **Doamna** serioasa din Bucuresti doresc relatie serioasa, domn din Bucuresti, 52-56 ani, fara obligatii. Rog seriozitate; ☎0720.944.342

16. **Doamne** deosebite, economiste, contabile, juriste, avocate, doctorite, asistente invatatoare intre 40-70 ani foarte serioase, doresc casatorie domni intelectuali seriosi situati fara obligatii Intermediar Bucuresti; ☎0721.391.106/ 0771.108.267

17. **Domn** serios 79-175/70 vaduv studii tehnice fara obligatii, situatie materiala buna doreste convietuire cu doamna vaduva pensionara fara obligatii intre 75-82 ani din Bucuresti) Oferte prin Intermediar. ☎0771.108.267/ 0737.005.181

18. **Domn** vaduv 65 ani, doresc prietenie/casatorie balanta, ochi caprui, par grizonat, Domn vaduv, 65 ani, inaltime 1,80 m, greutate 80 kg, fara obligatii, stabil financiar, auto, pasional excursii si rafting, caut doamna varsta apropiata, iubitoare excursii la munte, prietenie casatore ☎0726.715.519

19. **Domni** deosebiti intre 30 - 75 ani, diverse profesii, singuri situati seriosi, activi si pensionari doresc cunostinta doamne serioase singure pentru casatorie. Rog seriozitate (din Bucuresti) intermediar, ☎0771.085.798/ 0737.005.181

20. **Doresc** partenera de viata, varsta 45 ani, taur, inaltime 182 cm, greutate 90 kg, ochi caprui, par brunet, barbat, 45 ani, 1.82 cm, 90 kg, serios si linistit, nefumator, loc de munca stabil, caut partenera pana in 40 ani, preferabil din Bucuresti, pentru o relatie stabila in vederea casatoriei. ☎0761.658.326

21. **Doresc** relatie durabila, stabila varsta 47 ani, capricorn, inaltime 172 cm, greutate 72 kg, ochi caprui, par grizonat, Domn 47 ani, capricorn , aspect si caracter placut, comunicativ, nevicios, divortat, doresc relatie durabila, stabila (prietenie/ casatorie) cu doamna draguta, varsta apropiata, ☎0722.773.205 stephanflorin@yahoo.com

22. **Doresc** sa te cunosc varsta 32 ani, gemeni, inaltime 177 cm, greutate 74 kg, ochi verzi, par saten, Barbat 32 ani, prezentabil, simpatic, serios, job stabil, locuinta si auto propriu, doresc sa cunosc o domnisoara serioasa in vedea unei relatii de lunga durata sau casatorie; ☎0729.492.028

23. **Dragut,** simpatic, tandru, ideal de viata, doresc prietenie, casatorie cu partenera corespunzatoare, ☎0722.965.776/ 0766.133.386

24. **Este** posibil varsta 65 ani, leu, inaltime 167 cm, greutate 57 kg, ochi caprui, sa nu fii la prima tinerete, dar sa doresti si sa stii sa traiesti frumos. Varsta este un nr., atitudinea fata de acest numar te poate defini ca tanar sau batran, tel. dimineata 8-10 sau seara dupa 20 ☎0726.818.489

25. **Eu** te caut dar tu poti acum sa ma gasesti, varsta 42 ani, capricorn, inaltime 183 cm, greutate 93 kg, ochi caprui, par saten, sunt Costin Vlad, mecanic auto si absolvent al studiului de change management, am implinit 42 de ani, te-am asteptat si astazi gandesc ca a venit timpul sa te caut pe tine intregirea sufletului ☎00497154155069

AFACERI, DIVERSE

16. **Inchiriez** macelarie complet utilata inchiriez macelarie complet utilata, zona piata Valea Ialomitei , piata agroalimentara. Dispune de camera frigorifica, doua vitrine frigorifice , cantare, sanitare, ustensile, masina de tocat; **1.000 €;** ☎0742.030.000 mihai_tina@yahoo.com

17. **Infiintez** After-school si Cluburi de educatie. Ofer consiliere pt. desfasurarea activitatii si programe educationale, experienta in domeniu 10 ani. Cost 1.500-2.000 RON. Tel ☎0728.106.100

18. **Investitori** caut proprietar pensiune pentru colaborare si parteneriat. Detin agentie de turism. www.persopolistravel.ro ☎0745.944.248

19. **Miere** de albine poliflora proaspata 2018 miere delicioasa de flori de camp si de padure (poliflora), mierea provine din zona ecologica de camp si de padure din nordul Moldovei, lipsita de poluare. Vindem si fagure. Livram in Bucuresti **18 L;** ☎0757.421.786 miereecologicamoldova@gmail.com

20. **Obtinere** avize si autorizatii construire, firma cu 10 ani de experienta in obtinerea de: certificate de urbanism, planuri cadastrale, extrase CF, avize pentru constructii, autorizatii de construire, proiectare. Consultanta gratuita, **55 €;** ☎0748.109.909 cristian@cityconsinv.ro

21. **Predeal,** Brasov, proprietar vand locatie 1950 mp, 620 mp teren,30 camere, 30 bai, restaurant, 2 bucatarii, sauna, piscina, sala de sport, pret 400 euro/mp, neg., **400 €;** ☎0723.154.429

22. **Proprietar spatiu comercial, vis a vis de Piata Progresul, 700 mp, demisol/ parter/ 3 etaje, parcare proprietate 500 mp + curte, doresc parteneriat pentru infiintarea unei sali de fitness/ aerobic/kangoo jumps/ zumbala/ sala dans. Imobilul este clasa A, detine clima, centrala termica, apa, canal, 380 W, tamplarie aluminiu, pavele cortina. Relatii la: ☎0722.100.011 alexandru.gica@bere-bauturi.ro**

23. **Salon** infrumusetare in zona Obor Kaufland Biserica Sf. Dumitru, vad format in 2 ani chirie mica 350 euro. Format din coafor mani-pedi frizerie cosmetica, personal, stoc de produse **6.000 €;** ☎0771.524.148 capricioasa_2005@yahoo.com

24. **Societate** comerciala caut sponsorizare pe o perioada de la 1 an la 3 ani, sume cuprinse intre 30.000 si 80.000 lei, un castig de 30% pe an din valoarea sponsorizarii; ☎0724.364.445

25. **Studio** de videochat de vanzare - oferta! vand urgent studio videochat la cheie, 100% mobilat si utilat! Totul nou, doar materiale si produse de calitate, decoruri luxoase, echipamente de ultima generatie; **15.000 €;** ☎0721.505.963 florin_ro@mail.com

26. **Super** ocazie afacere parfumuri vand facere parfumuri (MAZZURY, stoc peste 30.000 sticle goale, 60 litri esenta, ambalaje, accesorii, etc). Afacere de familie cu incepere imediata. Accept si schimb partial cu electronice sau auto. **6.999 €;** ☎0730.044.450

27. **Vand** 300 tufe mur thornfree, anul 4 fructificare 100% aprox 7 kg/ tufa, **3.000 €;** ☎0755.092.600

28. **Vand** afacere agentie imobiliara in functiune, vechime din 2000, sediu pozitional stradal, afaceri pe rol, mobilier, calculatoare, etc ☎0724.554.282

29. **Vand** afacere croitorie retus, spatiu 10 mp, chirie mica, toate dotarile aferente in vederea functionarii, afacere functionala de 4 ani, vad foarte bun pietonal si auto, banner mare, 1200E negociabil, **1.200 €;** ☎0765.255.122

30. **Vand** afacere de succes la cheie CafyJR Service & Spalatorie auto ce cuprinde spalatorie, vopsitorie, service auto, ITP, tinichigerie, geometrie si vulcanizare. Nr. tel: **1.700.000 €;** ☎0799.400.300 contact@cafyjr.ro

31. **Vand** afacere la cheie, salon de infrumusetare Vand afacere la cheie, salon de infrumusetare cu 2 posturi coafor, 2 posturi frizerie, o cabina de cosmetica, post de manichiura, post de pedichiura, situat stradal, mobilat chic, zona parcului IOR **8.500 €;** ☎0743.010.337 cristiana_julea@yahoo.com

32. **Vand** chiosc in Piata Obor, zona 6, langa Sos. Colentina, pozitie foarte buna, cu marfa sau fara marfa (suruburi, holsuruburi, produse de feronerie etc.); ☎0745.162.964

33. **Vand** firma nou infiintata si studio videochat ultramodern, finalizat in martie 2018, situat intr-o vila S+P+1, cu suprafata totala 250 mp, in zona linistita, apropiere metrou Tineretului. Chirie lunara (contract 1 an) 700 Euro. Compartimentare: 10 camere din care un birou administrativ, 5 camere de lucru, o camera machiaj, o bucatarie, 2 bai + cabina de dus (toate camerele individuale), camera tehnica, camera depozitare. Toate cele 5 camere de lucru sunt dotate cu aparatura noua de ultima generatie, **24.500 €;** ☎0768.590.535

34. **Vand loc de veci in cimitirul Tudor Vladimirescu, pe Antiaeriana nr. 10, un singur loc, dimensiuni 1/3, pozitie buna, figura 16. Urgent. Florin ☎0766.713.896**

35. **Vand** loc de veci Pantelimon 2 cu suprafata de 2m patrati situat foarte aproape de aleea principala **1.200 €;** ☎0763.879.427 Sabrina_stefan@ymail.com

36. **Vand** restaurant pe drumul European E85, intre Buzau si Focsani. Deschis de 25 ani. Linie proprie de curent 3 - 4 km. Sursa de apa plata. Recent renovat. Posibilitati multiple de investitie. Vad format, ☎0726.768.008 gcarp@sanito.ro

37. **Vand rulota fast-food noua, 1 an, pozitionata Bucur Obor; ☎0761.103.778**

38. **Vand** sau anchiriez solarii. Solar Capsuni - Zmeura - Legume - Flori - Rasaduri **11.000 €;** ☎0731.997.945 donisolarsrl@gmail.com

39. **Vand** teren fotbal acoperit, teren tenis, piscina Vand teren fotbal acoperit (balon), pretabil la antrenament echipa fotbal, teren tenis, piscina cu bar, vestiare. **1 L;** ☎0741.198.594

40. **Vanzare** - asociere imobil Litoral, nou, pretabil turism, policlinica, apartamente vacanta, altele, neg., pret/mp **460 €;** ☎0744.206.151

41. **Vanzare** gradinita la cheie, acreditata M.E.N Vanzare afacere gradinita, 17 ani de activitate, renume si vad excelent. Cladire spatioasa, 500 mp, 14 camere, sala mese, cantina autorizata, curte 1500 mp amenajata. Personal calificat, specializat. **65.000 €;** ☎0730.098.989

42. **Vanzare** procent afacere / berarie bere artizanala Bere si Bere Pub vinde 50% din partile sociale . Obiect activitate bar cu specific bere artizanala romaneasca si import zona Pache Protopopescu). Mai multe detalii la telefon; **6.500 €;** ☎0723.280.040 costinel.dinca@gmail.com

43. **Vanzare** procent afacere / parti sociale resort. SC Karma Mansion SRL vinde 25 % din partile sociale . Obiect activitate inchiriere locatie de lux zona Pipera) pentru evenimente.Grad de ocupare 80 %.Mai multe detalii la telefon . **75.000 €;** ☎+40784668383/ +40784668383

44. **Vanzare** terasa-lounge-bar Pasha by Noah, Tineretului- Piata Norilor. Spatiu disponibil imediat pt. inchiriere si preluare afacere de tip terasa-lounge-bar. Firma activeaza pe piata din 1993, iar terasa este primul rooftop bar din Bucuresti. Are o capacitate de 200 persoane (100 locuri la mese). Terasa functioneaza incepand cu luna aprilie si pana la sfarsitul lunii octombrie. Afacere se preda complet functionala, dispune de soft de stocuri, aparatura in regim de comodat (frigidere, expresoare calea etc), vesela, mobilier, autorizatii.Costul chiriei este de 2.000 euro/luna. Pret de vanzare afacere 45.000 euro **45.000 €;** ☎0741.245.100

Echipamente profesionale, Horeca

1. **Camera** frigorifica congelare 13.2 mc dimensiuni ext.3100 x 2100 x 2400 mm, din panou termoizolant tip sandwich, dotata cu agregat frigorific si suflanta 1500W/-25C, 230V, R404A. Agregatul figorific este disponibil si in varianta trifazic.Panou termoizolant tip sandwich poliuretan sau polistiren dubla densitate minim 100mm grosime, (pereti, plafon), podea antiderapanta inclusa, usa frigorifica etansa 100 mm grosime cu bariera termica, profile colt interior aluminiu, plinta si scafa pvc, coltare exterior din tabla vopsita in camp electrostatic, traseu frigorific 4 m, bransament electric max. 10 m.Panourile termoizolante si profilele pvc folosite pentru a masca imbinarile au agrement pentru folosire in industria alimentara.Instalatie electica inclusa: lampa IP65, interupator IP65, tabloul automatizare, comenzi, protectie.Cu numai 1500 ron se poate upgrada la 17 mc.Garantie 24 luni.Produs nou. Echipament profesional.Asiguram montaj contracost: 4350 lei + TVA. **22.967 L;** ☎0784.000.090 https://www.coldtech.eu/cumpara/camera-frigorifica-congelare-13-2-mc-6115682

2. **Convectomat** cuptor 5 tavi electric 230 v, stare foarte buna, vitrina banc bain marie, 3 dulapuri inox 1,40 L, aragaz de banc 2 ochiuri, lada congelator, 2 frigidere tip Coca Cola, aer conditionat 12.000 btu, **3.600 €;** ☎0766.718.599 perleaurotrans@yahoo.ro

3. **Pompe** de caldura Unique pentru climatizare Vand pompe de caldura Unique second hand pentru climatizare in spatii comerciale din mall.Model WS-54 / 54000 BTU si WS-75/ 75000 BTU in stare buna de functionare si bine intretinute. **1.500 €;** ☎0722.291.414 stoica01@gmail.com

4. **Vindem** compresor 2400 l/min, 10 bari Vindem compresor Michigan, productie Belgia. scoate 2400 L/min, presiune 10 bari, motor electric de 15 Kw cu 20 cp, 10 000 ore.Se vinde cu proba. Pret 1700 euro+Tva. **1.700 €;** ☎0725.333.503

Utilaje agricole

1. **Masina** de gaurit Vitap Forma masina gaurit multiplu Vitap Forma cu 3 grupuri de gaurire unul orizontal si 2 verticale. Fiecare cu cate 21 de mandrine. An de fabricatie 2007. Stare foarte buna. A fost foarte putin folosita, **5.000 €;** ☎0744.301.750 office@mam-bricolaj.ro

Citaţii, licitaţii, notificări

1. **A&A** Consultants SPRL, lichidatorul judiciar al Adelaide Residence SRL, organizeaza licitatie publica la data de 09.08.2018, orele 15:00, in Bucuresti - Sector 3, Bd. Carol I nr. 12, et. 1, pentru imobilul proprietatea debitoarei Adelaide Residence SRL, respectiv Ansamblul Rezidential 0Adelaide Residence- compus din 9 (noua) blocuri in curs de edificare si teren in suprafata de 15.900,12 mp, situat in Comuna Tunari, str. 1 Decembrie, tarlaua 39, parcelele 124/17,124/18,124/19/1, Drumul Judetean 100, drum ce face legatura intre Tunari si Otopeni,la cca. 500 m de intersectia str.1 Decembrie si str. Pandurii. Pretul de pornire - 1.304.925 euro +TVA. Pasul de licitatie - 5% din pretul de pornire. Garantia de participare este de 10% din suma reprezentand pretul de pornire si va putea fi platita in contul RO60BRMA0810019121000000 deschis la Banca Romaneasca - Sucursala Domenii, titular Adelaide Residence SRL. In cazul in care imobilul nu se vinde la data sus mentionata, se vor organiza noi sedinte de licitatie la datele de 23.08.2018, 06.09.2018 ?i 20.09.2018 la aceeasi ora, loc si la acelasi pret de pornire. Descrierea imobilului si conditiile de licitatie sunt continute in dosarul de prezentare. Contravaloarea dosarului de prezentare este de 2.000 lei+TVA. Alte relatii la telefon (021)317.53.47 sau email: office@aaconsultants.ro.

2. **Administratia** Nationala "Apele Romane" cu sediul in Bucuresti, str. Ion Campineanu nr. 11, sector 1, Bucuresti anunta intentia de a achizitiona o cladire cu destinatia de sediu administrativ. Caietul de Sarcini impreuna cu alte documente necesare in vederea participarii la procedura de achizitie se regasesc pe site-ul: www.rowater.ro la sectiunea "licitatii".

3. **Anunt** de intentie privind elaborarea documentatiei de urbanism - plan urbanistic de detaliu. Morcoasa Remus aduce la cunostinta publicului interesat initierea Planului Urbanistic de Detaliu "Imobil locuinta - P+2E+M, imprejmuire si amenajare incinta - str. Alexandru Moruzzi Voievod nr. 12, sector 3, Bucuresti" si supune spre consultare aceasta documentatie de urbanism. Initiere: Morcoasa Remus. Elaborator: SC In Front - AA & Photo Studio SRL. Documentatia tehnica poate fi consultata la adresa: Primaria Sector 3, Calea Dudesti nr. 191, Bucuresti, Sector 3, telefon 021.318.03.24 - Serviciul Documentatii de Urbanism;

6. **ENGIE Romania SA cu sediul in Bucuresti B-dul Marasesti, nr. 4-6, sector 4, scoate la vanzare: mijloace fixe scoase din functiune "vehicule scoase din functiune". Oferta de vanzare se adreseaza persoanelor juridice interesate, fiind acceptate doar ofertele care corespund cerintelor din conditiile de participare. Ofertele se vor transmite in plic inchis la registratura ENGIE Romania din Bucuresti, bdul.Marasesti, Nr.4-6, Sector 4, cu specificatia "Licitatie mijloace fixe auto scoase din functiune". Termenul limita pentru depunerea ofertelor este data de 14.08.2018, ora 11:30 AM. Detalii suplimentare se pot obtine de la domnul Serban Catalin, tel mobil 0749.69.22.43 sau email georgecatalin.serban@ro.engie.com georgecatalin.serban@ro.engie.com**

SC GIASEMIDIS INVEST SRL, in calitate de titular, anunta publicul interesat asupra declansarii etapei de incadrare conform HG 1076/2004, in vederea obtinerii avizului de mediu pentru: **Plan Urbanistic Zonal - PENTRU ANSAMBLU DE LOCUINTE P+2E+M SI FUNCTIUNI COMPLEMENTARE, AMENAJARE CIRCULATII SI BRANSAMENTE UTILITATI.**

Prima versiune a planului poate fi consultata la sediul Primaria Com. GRUIU, JUD. ILFOV, Sos. Gruiu-Snagov nr. 152, sat Gruiu, tel. 021.350.80.08, e-mail: contact@primariagruiu.ro in zilele de luni-vineri intre orele 10-12 si la sediul Agentiei pentru Protectia Mediului Ilfov, str. Aleea Lacul Morii nr. 1, Bucuresti, telefon/fax: 021.430.15.23, email: office@apmil.anpm.ro in zilele de luni-joi intre orele 8-16.30, vineri intre orele 8-14 din data de 30.07.2018.

Publicul interesat poate transmite in scris comentarii si sugestii pana la data de 14.08.2018 la sediul Agentiei pentru Protectia Mediului Ilfov, str. Aleea Lacul Morii nr. 1, Bucuresti, tel./fax: 021.430.15.23, email: office@apmil.anpm.ro.

4. Costea Madalin din Bucuresti, anunta publicul interesat asupra intentiei de a construi o locuinta P+1E in Bucuresti, sector 3, Drumul Gura Calitei nr. 80 B, Lot 4/2/1. Eventualele observatii se primesc la Primaria Sectorului 3, DUAT - Calea Dudesti nr. 191, tel. 021.318.03.23, zilnic intre orele 8,30-16,30 timp de 18 zile de la data aparitiei prezentului anunt.

5. Dumitrache Dragos Gabriel, proprietar al terenului din str. Vlad Judetul nr. 4A, sector 3, Bucuresti, anunta intentia de elaborare PUD str. Vlad Judetul, nr. 4A, sector 3, pentru imobil cu functiuni complexe D+P+1E. Observatiile se depun la Biroul Unic din cadrul Primariei Sectorului 3 din Calea Giulesti nr. 191, sector 3, Bucuresti.

7. **Mostenitorii** legali sau testamentari ai defunctei Bogatu Marieta, CNP 2200921400095, decedata la data de 23.09.2014, fosta cu ultimul domiciliu in Mun. Bucuresti, Calea Dudesti nr. 119, sector 3, sa se prezinte la data de 22.08.2018, ora 13.00, la sediul Societatii Profesionale Notariale "Concordia" din Bucuresti, Calea Vitan nr. 108, bl. V35, sc. 2, parter, ap. 37, sector 3, In vederea dezbaterii succesiunii defunctei mai sus mentionata, aflata pe rol la acest birou notarial;

8. **Mostenitorii** legali sau testamentari ai defunctei Dinu Ana, CNP 2351020400725, decedata la data de 09.01.2014, fosta cu ultimul domiciliu in Mun. Bucuresti, str. Mohorului nr. 2, sector 6, sa se prezinte la data de 14.08.2018, ora 13.00, la sediul Societatii Profesionale Notariale "Concordia" din Bucuresti, Calea Vitan nr. 108, bl. V35, sc. 2, parter, ap. 37, sector 3, In vederea dezbaterii succesiunii defunctei mai sus mentionata, aflata pe rol la acest birou notarial;

9. **Mostenitorii** legali sau testamentari ai defunctei Gargalic Elena, CNP 2410817400130, decedata la data 09.02.2012, fosta cu ultimul domiciliu in Bucuresti, str. Sold. Modoran Ene nr. 14, bl. 185, sector 5, sa se prezinte la data de 07.08.2018 la sediul Asociatiei Notariale Concordia din Bucuresti, Calea Vitan nr. 108, bl. V35, sc. 2, ap. 37, sector 3, in vederea dezbaterii succesiunii defunctei mai sus mentionata, aflata pe rol la acest birou notarial; ☎0721.733.732

10. **Mostenitorii** legali sau testamentari ai defunctului Coman Tudor, CNP 1330902400424, decedat la data de 15.05.2018, fosta cu ultimul domiciliu in Mun. Bucuresti, str. Trandafirul Rosu nr. 60, sector 3, a se prezinte la data de 29.08.2018, ora 12.30, la sediul Societatii Profesionale Notariale "Concordia" din Bucuresti, Calea Vitan nr. 108, bl. V35, sc. 2, parter, ap. 37, sector 3, In vederea dezbaterii succesiunii defunctei mai sus mentionata, aflata pe rol la acest birou notarial;

11. **Mostenitorii** legali sau testamentari ai defunctului Lita Stefan, CNP 1601227400242, decedat la data de 18.07.2017, fost cu ultimul domiciliu in Mun. Bucuresti, str. Foisorului, nr. 24, sector 3, sa se prezinte la data de 23.08.2018, la ora 13.00, la sediul Societatii Profesionale Notariale "Concordia" din Bucuresti, Calea Vitan nr. 108, bl. V35, sc. 2, parter, ap. 37, sector 3, In vederea dezbaterii succesiunii defunctei mai sus mentionata, aflata pe rol la acest birou notarial;

12. Numitul Stancu Cornel Gabriel, cu ultimul domiciliu cunoscut in Mangalia, este chemat in fata Judecatoriei Mangalia, complet CV 9, sala 1 Civil, in data de 08.08.2018, ora 9,00, in dosar 84/254/2018, in proces cu Improvement Credit Collection si BEJ Bogdan Ionica, pentru fond executare. In caz de neprezentare se va putea trimite un inscris, judecata urmand sa se faca in lipsa, daca se solicita acest lucru de catre una din parti.

13. S.C. Giasemidis Invest SRL in calitate de titular, anunta publicul interesat asupra declansarii etapei de incadrare conform HG 1076/2004, in vederea obtinerii avizului de mediu pentru Plan Urbanistic Zonal- pentru ansamblu de locuinte P+2E+M si functiuni complementare, amenajare circulatii si bransamente utilitati. Prima versiune a planului poate fi consultata la sediul Primaria Com. Gruiu, jud. Ilfov, Sos. Gruiu-Snagov nr. 152, sat Gruiu, tel. 021.350.80.08, e-mail: contact@primariagruiu.ro in zilele de luni-vineri intre orele 10-12 si la sediul Agentiei pentru Protectia Mediului Ilfov, str. Aleea Lacul Morii nr. 1, sector 6, Bucuresti, in zilele de luni-joi intre orele 8-16.30, vineri intre orele 8-14 din data de 30.07.2018. Publicul interesat poate transmite in scris comentarii si sugestii pana la data de 14.08.2018 la sediul Agentiei pentru Protectia Mediului Ilfov, str. Aleea Lacul Morii nr. 1, Bucuresti, tel./fax 021.430.15.23, email: office@apmil.ro.

14. S.C. Tipo Yovi SRL cu sediul in str. Plaisoru nr. 10 A, sector 5, Bucuresti, anunta publicul interesat asupra depunerii solicitarii de obtinere a autorizatiei de mediu pt. activitatea de tiparire conform cod CAEN 1812 cu punct de lucru la adresa Bucuresti, str. Veseliei nr. 5A, sector 5. Propuneri si informatii se pot depune la sediul APM Bucuresti, Aleea Lacul Morii nr. 1, sector 6, in termen de 10 zile de la data aparitiei anuntului; ☎0766.242.061

Pierderi

1. **Act** de concesiune nr.107/1994 pe numele Tanase Ilie, al locului de veci din parcela A1-192 din Cimitirul Adormirea Maicii Domnului Giulesti. Il declar nul

2. **Acte** casa de marcat marca Datecs model DP-25, seria 25012620, nume firma Delcea Victoria PFA: declaratie de instalare, carte de interventii, registru special, certificate atribuire a nr. fiscal (MB0570166306). Se declara nule.

3. **Atestat** taxi seria CPTx 137453. Il declar nul;

4. **Card** calatorii RATB, Legea 341/2004 pe numele Vulpe Nicolae. Il declar nul;

5. **Card** sanatate pe numele Oncescu Florin. Il declar nul

6. **Carnet** de note pe numele Patac Mihaela Catalin. Il declar nul;

7. **Carnet** de student pe numele Pearsica Claudiu Bogdan, emis de Facultatea de Constructii Civile, industriale si agricole UTCB. Il declar nul;

8. **Carnet** de student UMF Carol Davila pe numele Cosac Alexandru;

9. **Carte** de identitate, pe numele Ienulescu Nicu Sorin. O declar nula

10. **Certficat** Pierdut certficat 7283/1606/14.02.2002 eliberat de primaria Municipiului Bucuresti

11. **Certificat** constatator de la sediul social al Societatii Gammax Decor Construct SRL, J23/367/02, CUI 14510131, Otopeni, Intr. Garoafelor nr. 2, jud. Ilfov. Il declar nul.

12. **Certificat** de inregistrare cu seria B, nr. 3154880, certificat constatator de la sediul social cu nr. 407405 din 14.10.2016 si certificat constatator pct. lucru cu nr. 111168 din 22.03.2018 toate apartinand SC Evident Body & Beauty Center SRL cu J40/13633/ 2015 si CUI 35205149. Le declar nule;

13. **Certificat** de inregistrare emis pe firma Legatoria Arta Cartii SRL-D cu sediul in Bucuresti, bd. Iuliu Maniu nr. 103, bl. B, ap. 31, J40/214/2014, CUI 32647359. Il declar nul.

14. **Certificat** de inregistrare seria B2770829 si certificate constatatoare nr. 40435 din 05.07.2013 privitor la activitatile la sediu si la terti ale Dinica Ionela PFA, F23/561/2013; CUI 31975943. Se declara nule ☎0773.305.056

15. **Certificat** de inregistrare si certificate constatatoare pentru Societatea Romtek Special Industries Int. S.R.L, cu J40/7695/2005 si CUI 17535629 avand sediul social in Bucuresti, Aleea Teisani nr. 80, sector 1. Le declar nule.

16. **Certificat** nastere Staniloiu Gheorghe Victor seria N.B/407865. Il declar nul;

17. **Certificat.** Mobile Medical Trust SRL avand CUI 38066509, J24/4167/2017, declara pierdute: certificat de inregistrare pt. sediul social si punctul de lucru emis de ORC de pe langa Tribunalul Ilfov, act constatator. Le declaram nule

18. **Certificate** constatatoare (4) pe numele City Shop SRL, J40/18783/2007, CUI 22534743, eliberate de ORCB pentru punctele de lucru din str. Dionisie Lupu 55, parter, sector 1, Sos. Chitilei nr. 221, sector 1, str. Elena Caragiani nr. 17, sector 1 si Calea Grivitei nr. 111, sector 1. Le declar nule.

19. **Certificatul** constatator eliberat in data de 13.03.2003 privind faptul ca la sediul social nu se desfasoara activitatile prevazute in actul constitutiv al M&S Viamond SRL, avand J40/16998/1994 si CUI RO 6193873. Il declaram pierdut si nul;

20. **Contract** de construire 1534/1969, actul aditional din 24.04.1972 si procesul verbal din 13.07.1971 incheiate cu OCLPP privind imobilul situat in Bucuresti, sector 1, str. Mihai Moxa nr. 8, bloc Moxa 8, et. 3, ap. 6. Le declar nule;

21. **Contract** de vanzare - cumparare nr. 11.665/540 plus schita apartament si proces verbal de predare-primire pe numele Stanciu Elena. Le declar nule;

22. **Contract** de vanzare - cumparare nr. 13323/1991, sucursala Giulesti Orizont;

23. **Contract** vanzare cumparare si proces verbal predare primire a locuintei 6816/25.07.1991, inchiat intre Stanescu Daniel si Garlasteanu Sergiu si Sora. Le declar nule.

24. **Legitimatie** CFR, Vasile Constantina;

25. **Legitimatie** de serviciu pe numele Dumitrescu Mihai-Leonard, Biblioteca Metropolitana Bucuresti. O declar nula.

26. **Legitimatie** si carnet de student la Medicina Generala UMF Carol Davila, an 5, pe numele Gherase Veronica Loredana. Le declar nule;

27. **Pierdere** certificat constatator Euromedical Evolution SrL, J40/4079/2018, cui 39083648, pierdut Certificatului Constatator emis in baza legii 359/2004 pentru punctul de lucru din Bucuresti Sectorul 1 Str Cretei nr.11. Il declara nul.

28. **Pierdut** acte PFA Pierdut Certificat de Inregistrare si certificate constatatoare pentru sediul profesional si terti pentru Nicolae Laurentiu-Marius PFA F40/1421/2010 CUI 26650090. Le declar nule;

29. **Pierdut** autorizatie constructie 56/19.02.2002 beneficiar Magureanu Paul.

30. **Pierdut** certificat de inregistrare B3435604/06. 07. 2017 al societatii ALTO ROMTEC SRL cu sediul in Bucuresti Sectorul 3, Aleea Adrian Carstea nr. 13, Bl. 37, Sc. 1, Et. 3, Ap. 57, Nr. De ordine in RC J40/11460/2017, CUI 37906241. Il declar nul.

31. **Pierdut** documentatie pentru constructie Pierdut documentatie completa pentru autorizatie de constructie in strada Patlaginei 12 sector 3, eliberata pe numele Buse Clementina Laura. Se declara nula.

32. **Proces** verbal din 11.09.1981 pe numele Vladescu Ion si Vladescu Maria. Il declar nul

33. **Registru** special pentru aparate de marcat electronice fiscale, marca Datecs si cartea de interventii pt. aparate marcat electronice fiscale Datecs MP 55 LD, seria aparat 18001721 si nr. avizului de utilizare 0365, numar de ordine in registru de evidenta aparatelor de marca electronice fiscale 079747 apartinand lui S.C. Digisign SA cu sediul in str. Virgil Madgearu nr. 2-6, et. 1, Birul 1, sector 1, Bucuresti, CIF RO17544945, J40/8069/2005. Le declaram pierdute si nule

Diverse

1. **Anticariat ART cumpara cu plata pe loc la preturi corecte: tablouri (pictura, grafica) carti vechi si noi sculptura, icoane, antichitati. Deplasarea si evaluarea sunt gratuite. (studii de specialitate); ☎0721.539.199**

2. **Cimitirul** Tudor Vladimirescu, vand capela 5 locuri langa poarta principala, toate actele la zi, merita vazut, **5.000 €;** ☎0742.350.553/ 0735.343.011

3. **Credite** nevoi personale, ipotecare si carduri Credite pana la 200.000 lei pentru nevoi personale, fara garantii, carduri cu pana la 3 salarii/ pensii, vechime minim 6 luni la actualul loc de munca, doar cu buletinul, fara adeverinta de venit. **1.500 L;** ☎0766.744.485/ 0762.487.043 crediteinbucuresti@yahoo.com

4. **Credite** rapide fara garantie, rate lunare fixe, minim de documente, ☎0784.164.984/ 0736.630.992

5. **Cumpar** la Cimitir Reinvierea 1-2 loc de veci, aleea principala pana la capela; ☎0744.355.281

6. **Cumpar** telefoane Bucuresti, cumpar telefoane din gama Samsung si Apple: Samsung Galaxy S6 Edge, S7, S7 Edge, S8, S8 Plus, j5/ iPhone 6,6 Plus, 6S, 6S Plus, iPhone 7,7 Plus, noi sau folosite, plata pe loc, ☎0766.939.220/ 0766.939.220

7. **Curatenie** scari bloc, Prestam servicii de curatenie scari de bloc, imobile. Preturi rezonabile, materialele incluse in pret.Telefon:https://sites.google.com/site/contservices/ **1 L;** ☎0774.057.138/ 0732.008.898/ 0784.896.433 cont_lite2000@yahoo.com

8. **Domn** singur, din Bucuresti, 63 ani, doresc doamna varsta apropiata, pentru ajutor reciproc; ☎0770.418.786

9. **Familie serioasa ingrijim batrani pentru casa. Oferim sprijin financiar. Rugam seriozitate; ☎0768.195.827/ 0764.649.200**

10. **Familie** serioasa, cadru militar si functionar public dorim sa ingrijim o persoana in varsta pt a ramane in spatiu de locuit. ☎0745.006.653 ionutnicolaer@yahoo.com

11. **For** sale: salon de infrumusetare lux ultracentral vind urgent afacere la cheie, brand consacrat inregistrat la OSIM, salon de infrumusetare de lux, clienti permanenti pe toate posturile, complet mobilat, utilat / dotat si spatiu de joaca pentru copii, **1 €;** ☎0736.117.550 infrumusetare.salon@yahoo.com

12. **Ilfov,** vand ap. 3 camere + casa la curte, teren agricol, 3 locuri de veci sau cu vila 7-8 camere; ☎0753.110.421

13. **Infiintari** SRL, puncte de lucru. Datorita experienta de 2-3 ani si 2.000 de puncte deschise, am cele mai mici preturi. 100 Lei SRL, 50 Lei dosar cu punct/ puncte de lucru Registrul Comertului Bucuresti; ☎0722.720.624

14. **La** primaria sector 3 s-a depus documentatia PUD construire locuinta P+2E+M pentru strada Babeni nr. 19A in vederea obtinerii autorizatiei de construire. Pentru informatii doritorii se pot adresa Primariei sector 3 din strada Calea Dudesti nr. 191, sector 3 Bucuresti.

15. **Libidou** scazut, larba Caprei Nebune va ajuta. Creste pofta de sex si libidoul. Efect afrodisiac, stimuleaza functia erectila, creste energia si dispozitia, tonic sexual, produs pentru a creste virilitatea, complex. **165 L;** ☎0764.477.646 contact@krilloil.ro

16. **Magazin** Istoric 7 (iulie)/2018. Numarul recent al revistei, al 616-lea, de la aparitia ei in aprilie 1967, ofera, prin temele lui, articole diverse. Cateva dintre ele: - Scrisoarea unui american calatorind in Romania - O cruce-relicvar a lui Stefan cel Mare? - Emmanuel de Martonne si nasterea Romaniei Mari - Constantin Banu si Marea Unire - Camil Petrescu - "Incoruptibilul" Robespierre - Mersul la mare, o descoperire tarzie - Romania-SUA. 100 de ani in zig-zag printre minoritati, interese economice si realitatile geopolitice - In Apus, goniti, in Rasarit, robiti - Vocea lui Nicolae Iorga la Biblioteca Nationala a Franteei - Finale memorabile ale Campionatului Mondial de Fotbal - Petre Pandrea despre helvetizarea Romaniei - Un sarb, arhitect al relatiilor ruso-chineze - Parintele Haralambie Vasilache un martir uitat al Rugului Aprins - Pe vremuri oamenii isi trimiteau scrisori - 8 iunie 1939. Masuri speciale pentru Carol al II-lea - Nelson al Orientului - Pictorul Vorel, un sustinator al Kaiserului - Crestinii medievali stiau ca pamantul este rotund - Simpozionul anual de istorie si civilizatie bancare "Cristian Popisteanu". Reconfigurari statale si institutii financiar-bancare in Europa anului 1918.

17. **Pensionar,** 63 ani, caut doamna pentru ajutor reciproc, care sa locuiasca la mine intr-o zona linistita la 50 km de Bucuresti; ☎0766.242.563

18. **Pensionar, 75 ani, fara vedere, caut domn sau doamna pana in 65 ani ca insotitor. Doresc cazier si copie dupa buletin. Doresc sa locuiasca in zona Salajan sau Vatra Luminoasa; ☎0721.475.704**

19. **Profesoara** pensionara, 68 ani, cumpar locuinta cu ramanerea in spatiu a proprietarului. Posed casa de vacanta; ☎0728.833.660

20. **Sofer** pentru taxi Uber. Pt contact doresc sa ma contactati la nr de tel. ☎0765.573.864 Marinabulat21@gmail.com

21. **Teleorman,** ofer casa pe termen lung fara plata la o persoana serioasa fara casa. ☎0721.217.679

22. **Tongkat** pentru libidou, Tongkat Ali este cunoscut sub numele de LongJack. Beneficii Tongkat Ali: creste functia sexuala si libidoul, puternic afrodisiac, creste energia, intareste oasele, creste rezistenta la efort. **220 L;** ☎0764.477.646 contact@krilloil.ro

23. **Tratament** colesterol rau cu Krill Oil Canada. Va recomandam Neptune Krill Oil Canada, singurul dovedit clinic care scade colesterolul rau cu -32%, creste colesterolul bun cu +44%. De 48 de ori mai puternic decat Omega 3 din peste. Fara miros, ☎0764.477.646/ 0737.364.241 contact@krilloil.ro

24. **Tuica** naturala de mere, naturala 100 %, fara adaos de zahar, stabilizanti sau conservant?i. Pretul este per litru si variaza in functie de cantitate. **10 L;** ☎0726.426.958 alexgeorge318@gmail.com

25. **Vand** 2 cai din rasa Andaluz In stare foarte buna, cu nivel de pregatire in dresajul academic-Sfantu Gheorghe, **12.000 €;** ☎0723.571.522

26. **Vand** carucior electric Meyra, **2.200 L;** ☎0730.468.054

27. **Vand loc de veci Slatina, Olt, Cimitirul Streharel Vechi, ciasa l-a, prima alee din cimitir, ultracentra, 13,50 mp (3 locuri), negociabil; ☎0743.263.325/ 0744.464.849/ 021.745.30.29**

28. **Vindem** nisip 0-4, vindem nisip spalat, sortul 0-4 mm. Asiguram incarcare inclusiv in camioane inalte. Pret 20 lei+TVA/ tona. Franco depozit Sindrilita IF; **20 L;** ☎0725.333.503

Abonamente la ziarul "Anunţul Telefonic" se pot face la unul din sediile redacţiei: Carol I nr. 35; Bd. Magheru nr. 32-36; Şos. Colentina nr. 2D
TARIFE: 1 luna - 10,00 lei; 2 luni - 19,00 lei; 3 luni - 27,00 lei

TALON ANUNŢURI GRATUITE

- **IMPORTANT**: Persoanele care vor anexa talonului completat alte **4** taloane necompletate vor beneficia de un anunţ gratuit în limita a 15 cuvinte
- **ATENŢIE:** se publică numai anunţurile care specifică preţul de vânzare! ● Pe taloane NU se primesc anunţuri pentru secţiunea Matrimoniale. ● Taloanele se depun la sediile redacţiei din: Bd. Magheru nr. 34 - 38, sect.1 / Bd. Carol I nr. 35, sect. 2 / Şos. Colentina nr. 2D, sect. 2 - Bucureşti sau se trimit prin poştă la O.P. 37, C.P. 202.

RUBRICA: **TEXT:**

PREŢ: **TEL:**

NUME / PRENUME.....

ADRESA ..... **B.I. SERIA** ..... **NR** .....

ANUNŢUL TELEFONIC - NR. I.S.S.N.: 1220 - 9686
Reproducerea integrală sau parţială a textelor sau reclamelor se poate face numai cu acordul scris al "S.C. ANUNŢUL TELEFONIC" ®

Publicaţie certificată **ISO 9001:2000** de: CERT INDE

Porta Portese Pentru afacerile Dvs. imobiliare în ITALIA

COLEGIUL DE REDACŢIE

Director: Radu Popescu
Director Executiv: Radu Brădeanu
Redactori şef: Mihaela Stambeca, Cătălin Taloi, Sorin Petcu
Secretari de redacţie: Iulia Andrei, Raluca Rumega
Art Director: Arh. Alexandra Popescu
Contabilitate: Ion Lolescu, Claudia Iordăchescu, Adriana Taloi, Nova Cont 2002 s.r.l.; Cont Expert 4972 MBM s.r.l., Economist: Mirela Ifrimescu
Redacţia: Maria Bilibou,

ANUNTURI ULTIMA ORA

Anunţurile urgente **se primesc Marţi şi Joi până la ora 16, Sâmbătă până la ora 14**

● **MARŢI** ➔ în ediţia de Miercuri ● **JOI** ➔ în ediţia de Vineri ● **SÂMBĂTĂ** ➔ în ediţia de Luni ● La sediile redacţiei şi agenţiile de publicitate

PRESTĂRI SERVICII

Construcţii, meseriaşi, amenajări

Executam zidarii, zugraveli, montat faianta, gresie, instalatii sanitare, electrice, rigips, transport; ☎0726.450.061

Societate de profil executa instalatii electrice, civile, industriale, automatizari, instalatii cu personal calificat, asiguram factura si certificat garantie, asiguram si mentenanta; ☎0721.200.362/ 0762.010.009

Zugrav cu vasta experienta: zugraveli, glet, faianta, gresie, rigips, etc. Rog seriozitate, exclus intermediari. ☎0775.390.673

Diverse

Electronist, automatist, electrician, doresc colaborare part-time cu mici intreprinzatori; ☎0721.142.871

Muzician acordeon de renume muzica clasica, internationala si populara pentru primirea mirilor si muzica ambientala la inceputul petrecerii. nick.tenis@yahoo.com

Muzician acordeon de renume caut tanara cantareata incepatoare pentru a se forma si canta cu mine la evenimente de calitate in Romania si SUA. Poate fi si din provincie; nick.tenis@yahoo.com

LOCURI DE MUNCĂ

Oferte locuri de muncă

Agenti curatenie si lucratori comerciali pentru magazine in zonele Otopeni, Balotesti si Militari. Oferim: salariu motivant, training gratuit, plata orelor suplimentare, bonuri de masa, program flexibil. Daca esti o peroana dinamica, responsabila si cu simtul raspunderii nu ezita sa ne contactezi: ☎0751.051.955

Betty Ice angajeaza vanzator/vanzatoare inghetata pentru punctele din Bucuresti. Pentru persoanele care nu au domiciliu in Bucuresti se asigura transport. Persoanele interesate sunt rugate sa depuna un CV la mail. Detalii la tel.: ☎0753.084.816 iordache.vasilica@betty-ice.ro

Coafor - stilist, salon central, Mosilor intersectie cu Carol. Iuliana; ☎0726.403.409

Femeie pentru curatenie intr-o cladire de birouri. Program L-S, salariu fix+ bonuri de masa. Detalii la tel. ☎0761.247.825

Maseuze. Salon masaj erotic angajeaza fete pt. masaj cu sau fata experienta. Program flexibil de noapte, castiguri substantiale, plata pe loc, clienti straini, va asteptam sa va alaturati echipei noastre. ☎0761.032.166

Operator casa de amanet. Program flexibil, salariu atractiv, cu sau fara experienta; ☎0735.545.644

SC Alex-Irina Avantaj SRL, scoate la concurs postul de lucrator comercial; ☎0764.669.999

Soferi cateegoria B, soc. com. angajeaza pentru servicii in Bucuresti. Relatii la tel. ☎0744.318.756

Urban SA Bucuresti - Sucursala Otopeni, angajeaza: - sef coloana auto - cu experienta in exploatarea si intretinerea parcului auto; - programator productie; - tehnician prestatii vehicule; - sofer autocamion/ masina de mare tonaj. CV-urile vor fi transmise pe adresa de email, relatii la tel.: ☎021.351.46.02/ 0729.106.362 angela.chiriac@urbansa.ro

Zidari, zugravi, munctori necalificati, ofer si la iarna de lucru; ☎0726.450.061

Personal curatenie blocuri si curte, zona Comuna Pantelimon; 0721.262.304 ☎0722.233.425/ 0722.597.230/ 021.252.02.12

Personal curatenie. Angajam personal curatenie pentru firma de curatenie, salariu fix, bonusuri si decont abonament RATB. Tel.: ☎0770.874.609

Personal pentru montare sisteme CCTV, obligatoriu permis auto cat. B, intre orele 10-18; ☎0728.228.648

Personal, operator - calcator, croitor pentru spalatorie - curatatorie haine; ☎0722.351.441

Portar la asociatie de proprietari, Bucuresti, zona centrala, ture 12/24. Salariu 1.900 Lei brut + sporuri. Atestat si cazier, 1.900 L; ☎0768.573.857

Respect Security angajeaza receptionera. Pentru mai multe detalii, sunati la: ☎021.312.74.16

RESTAURANT CU SPECIFIC ROMANESC SI INTERNATIONAL DIN SECTOR 3, ANGAJEAZA URGENT BUCATAREASA SI AJUTOR DE BUCATAR. CONDITII EXCELENTE, SALARIUL ATRACTIV, BONUSURI SI TIPSURI; ☎0769.234.237/ 0769.144.354

AirBnbServices caută noi colegi

OPERATOARE CUSTOMER SERVICE

într-un nou concept de a relaţiona cu utilizatorii exclusiv digitalizat cu intervenţie minimă umană.

Salariul net 2.200 lei plus bonusuri de performanţă

jobs@airbnbservices.ro

tel: 0768.444.844

Muncitor necalificat si Sofer. Administratia Domeniului Public si Dezvoltare Urbana Sector 6 Bucuresti cu sediul in Intr. Av. Lt. Caranda Ghe., nr. 9, sector 6, in temeiul H.G. nr. 286/2011, cu modificarile si completarile ulterioare, organizeaza Concurs pentru urmatoarele posturi vacante, contractuale, de executie, astfel: Sectia Drumuri Semnalizare Rutiera: 1 post muncitor necalificat. Proba practica: 21.08.2018, ora 08:00. Interviul: data,ora si locul vor fi comunicate ulterior. Conditii generale: candidatii trebuie sa indeplineasca conditiile prevazute la art.3 din H.G. nr. 286/2011, cu modificarile si completarile ulterioare.Conditii specifice: studii medii;generale, fara vechime, disponibilitate pentru lucru in program prelungit, in conditiile legii, deplasari in teren. In vederea sustinerii probei practice, candidatii se vor prezenta la sediul Institutiei, urmand ca, ulterior sa se deplaseze in teren.Sectia Utilaj Transport: 1 post sofer. Proba scrisa: 21.08.2018, ora 11:00, la sediul institutiei. Interviul: data, ora si locul vor fi comunicate ulterior. Conditii de participare la concurs: Conditii generale: candidatii trebuie sa indeplineasca conditiile prevazute la art.3 din H.G. nr. 286/2011, cu modificarile si completarile ulterioare. Conditii specifice: studii medii;generale, permis de conducere categoria B1, B, C1, C, BE, C1E, CE, atestat profesional auto C1, C, C1E, CE, calificare profil tehnic/mecanic, disponibilitate pentru lucru in program prelungit, in conditiile legii, atentie distributiva, concentratie si responsabilitate crescuta, atentie la detalii, abilitatea de a gandi in perspectiva, capacitatea de a lua decizii rapid, indemanare, organizat, calm, capacitate de comunicare, capacitate de lucru in echipa, stapanirea reflexelor, capacitatea de a percepe conduita adecvata in timpul serviciului. Candidatii pot depune dosarele de inscriere in termen de 10 zile lucratoare de la data afisarii anuntului de ocupare a posturilor. Calendarul de desfasurare a concursului, continutul dosarului de concurs, bibliografia si alte date sunt afisate la sediul institutiei. Relatii la Secretariatul comisiei de concurs: 021.410.09.57/ 021.410.16.81, int. 115. ☎021.410.09.57

SC Alex-Irina Avantaj SRL, scoate la concurs postul de lucrator comercial; ☎0764.669.999

SC Trivale SRL angajeaza instalatori, salariu 2.000 - 3.000 Lei/ luna; ☎0749.551.005

SC Trivale SRL angajeaza soferi cat. C+E, transport marfa, salariu 4.000 - 5.000 Lei/ luna; ☎0749.551.005

SC Van Dinh Dani SRL, scoate la concurs postul de lucrator comercial; ☎0764.669.999

Sculptori in lemn, studenti sau absolventi liceu arte plastice, pentru sculptura mobilier bisericesc; ☎0748.163.700

Sofer pentru firma catering, conditii avantajoase. Relatii: ☎0731.001.152

Sofer, manipulant, lacatus. Societate comerciala angajeaza; sofer categoria C, manipulant marfa si lacatus. Tel. 021.430.02.65; ☎0723.294.725/ 0722.368.664/ 0727.046.393

Sofer basculanta 8x4 cu experienta, salariu net 2.800 lei lunar. Garaj Chitila, cazare gratuita; ☎0755.025.011

Sumatra Salon masaj erotic, situat langa Centrul Vechi, cu vechime si clientela formata, angajam fete pentru masaj, program lejer de seara. Oferim seriozitate, salariu+comision. Contract cu carte de munca; ☎0761.032.166

Vanzatoare, in magazin situat in Sect. 4, Zona Cinema Cultural, cu profil cadouri. ☎0722.292.800 office@efectcom.ro

Tamplari manuali, vopsitorie, femei si barbati in domeniul mobilei din lemn, pentru societate comerciala; ☎0722.351.441

Tamplari universali, muncitori necalificati, Sos. Fundeni nr. 200; ☎0748.163.700

Urban SA Bucuresti - Sucursala Otopeni, angajeaza: - sef coloana auto - cu experienta in exploatarea si intretinerea parcului auto; - programator productie; - tehnician prestatii vehicule; - sofer autocamion/ masina de mare tonaj. CV-urile vor fi transmise pe adresa de email, relatii la tel.: ☎021.351.46.02/ 0729.106.362 angela.chiriac@urbansa.ro

Vanzatoare cu experienta in conditii avantajoase pentru magazin specializat comert cu amanuntul; ☎0721.960.319/ 0722.455.754

Cereri locuri de muncă

Doamna face curatenie part time in case, garsoniere, apartament din Bucuresti; ☎0730.833.998

Doamna in putere, ingrijesc copil peste 5 ani, dus/ adus de la gradi/ scoala, masa, lectii, eventual menaj usor; ☎0725.681.247

IMOBILIARE VÂNZĂRI

Imobiliare vânzări

Breaza, Prahova, zona centrala, S.U. 120 mp, curte 400 mp, 1980, P, E, 4 camere, dependinte, incalzire proprie, curte, garaj, zona centrala, ☎0725.190.368

Bucuresti, Ilfov, cumpar teren sau casa locuibila, demolabila pentru constructie/investitie; ☎0722.165.289

Buftea, Ilfov, vand apartament vila langa lac Buftea, 50 mp + pivnita 10 mp+ camera mansardata, superoferta, usor neg., **27.500 €;** ☎0769.626.086

Calarasi, intersectie Mihai Bravu Piata Muncii, dec., 80 mp, 1986, 3 camere, renovat nou lux, tineresc, spatios, luminos, gresie, faianta, parchet, termopan, liber, exceptional, **96.000 €;** ☎0722.706.779

Drumul Taberei, dec., 2 camere, etaj intermediar, liber, parc, mall, tramvai 41; ☎0735.485.648/ 0735.485.648

Eroii Revolutiei, str. Ion Usurelu, et. 3/4, 30 mp, 2 camere, gresie, faianta, parchet, termopan, usa metalica, centrala termica, mobilat, utilat, **28.000 €;** ☎0727.483.230

Gaujani S.U. 170 mp, curte 2500 mp, 5 cam., 1960, la cheie, Vand casa, 1960, comuna Gaujani, judetul Giugiu, curte 2500 mp, suprafata utila 170 mp, cinci camere si anexe, put apa, curent, asfalt, langa DN 5B ☎0724.189.782

Pantelimon, oras, 5 cam., casa, 2 bai, gresie, faianta, termopane, magazin la parter. Se vinde cu totul, pret convenabil; ☎0730.151.070

Prelungirea Ghencea - Cartier Latin, et. 2/3, 44 mp, 2015, proprietar ap. 2 camere, racordat la toate utilitatile, mobilat bucatarie, balcon inchis, geam la baie, loc parcare, negociabil, **38.000 €;** ☎0726.009.890/ 0729.569.739

Sector 1, Calea Giulesti, vand casa la curte comuna, 3 camere, 50 mp, totul nou sau schimb cu casa curte, sect. 1, 2, 3 45.000 euro cash sau la schimb 35.500 euro; ☎0769.626.086

Avrig, str. Aleea Zarandului, dec., et. 3/10, 60 mp, particular vand ap. 2 camere, cf. 1, disc., **64.000 €;** ☎0762.389.535

Barbu Vacarescu, 1959, vand 2 camere comandate, 45,83 mp, cu dependinte, boxa, P+3, et. 1, zona Kaufland, anvelopat, intabulat, neg., proprietar, fara ag. imobiliara, tel. orele 10-14; **66.000 €;** ☎0726.382.960

Berceni, Drumul Gazarului, et. 4/4, 38 mp, 1973, 2 cam., fara probleme, cu terasa, gresie, faianta, termopan, um, zona buna, liber, toate actele, liber, **31.500 €;** ☎0768.756.617

Berceni, Obregia Mladenovici, dec., et. 9/9, 71 mp, 1970, 3 cam., cf. 1, fara probleme cu terasa, bloc reabilitat termic, balcon inchis, liber, toate actele, ocazie, **49.000 €;** ☎0768.756.617

Brancoveanu, Huedin, biserica, dec., et. 3/10, 40 mp, 1975, 2 cam., fara imbunatatiri, liber, toate actele, zona buna, balcon mare pe sufragerie, ocazie, **38.000 €;** ☎0768.756.617

Brancoveanu, Izvorul Muresului, et. parter/4, 65 mp, 1974, 3 cam., cf. 1 sporit, fara imbunatatiri, liber, bloc curat, zona bun, balcon inchis, **55.000 €;** ☎0768.756.617

Baneasa, 3 cam., casa, baie, bucatarie, s.t. 200 mp, toate utilitatile, **95.000 €;** ☎0757.323.534/ 0761.000.292

Calarasi, intersectie Mihai Bravu piata Muncii, dec., 80 mp, 1986, 3 camere, renovat nou, lux, tineresc, spatios, luminos, gresie, faianta, parchet, termopan, liber, exceptional, **96.000 €;** ☎0722.706.779

Campurelu, 25 km Bucuresti, 330 mp cu rulota Lord Imperial (garsoniera) pentru locuit; ☎0751.166.556

Cernica, 500 mp, 1.000 mp pana la 20.000 mp loturi, dubla deschidere mare, rezidential, logistic sau diverse afaceri, zona superba, 11 euro/mp, **11 €;** ☎0722.165.298

Colentina, Sportului, 3 cam., baie, bucatarie, toate utilitatile, **62.000 €;** ☎0757.323.534/ 0761.000.292

Cornetu -Sos.Alexandriei 490 mp, d. 21 m, intravilan, 10 km Cora Alexandriei, construibil între case, utilitati strada asfalt. acte la zi, **12.500 €;** ☎0785.366.307

Drumul Taberei, dec., 2 camere, etaj intermediar, liber, parc, mall, acces transport, fara agentii; ☎0722.165.289

Comuna 1 Decembrie, dec., et. 3/3, 100 mp, 1988, particular, ap. 4 camere la DN, 2 bai, gresie, faianta, centrala termica, parchet, um, 2 balcoane, bloc reabilitat, tearsa recent refacuta, negociabil, **80.000 €;** ☎0726.810.117

Drumul Taberei, dec., 2 camere, etaj intermediar, mall, parc, tramvai 41, liber, acte, fara agentii; ☎0722.165.298

Eroii Revolutiei, metrou, dec., et. 1/7, 51 mp, 1970, 2 cam., cf. 1, curat, contorizat, bloc reabilitat termic, gresie, faianta, parchet, termopan, um, balcon inchis, 2 minute de metrou, accept credit, **56.000 €;** ☎0768.756.617

Matei Voievod, Muncii, et. 8/10, 57 mp, 1970, 2 cam., cf. 1 sporit, toate imbunatatirile, balcon inchis, apropiere metrou 3 minute, zona buna, accept credit, **58.000 €;** ☎0768.756.617/ 0735.096.378

Nicolae Grigorescu, dec., et. 5/10, 34 mp, 1974, bloc mixt, anvelopat, amplasat la 6 minute de statia de metrou. Acte in regula, **36.500 €;** ☎0752.418.145

Oras Pantelimon, 5 cam., casa, 2 bai, gresie, faianta, termopane, magazin la parter. Se vinde cu totul, pret convenabil; ☎0730.151.070

Pantelimon, cartierul Tineretului, S.U. 123 mp, curte 558 mp, 6 cam., 2018, la rosu, casa la rosu, amprenta 123 mp, proiectata pentru P+1E+mansarda, si cu beci, 6 camere+mansarda, gaze, **49.900 €;** ☎0724.070.724 enegulei@yahoo.com

Pantelimon, oras, S.U. 70 mp, curte 200 mp, 3 cam., 2005, proprietar, urgent, concesiune, 200 mp, 2 camere, living, hol, bucatarie, gaze, canalizare in poarta, detalii doar whatsapp, **23.000 €;** ☎0764.632.334

Obor, Primarie, 52 mp, 1963, 2 camere, faianta, gresie, usa metalica, termopan, aer conditionat, parchet, preferabil cash, urgent, **49.500 €;** ☎0748.871.075

Oras Pantelimon, S.U. 75 mp, Ulmilor 17, **15.000 €;** ☎0799.289.199

Piata Cosbuc, Academia Tehnica Militara, gars., constructie independenta 20 mp + teren folosinta 22 mp, pod, anvelopat, particular, **24.900 €;** ☎0733.461.537

Rahova et. 3/4, 16 mp, vand garsoniera confort 3, vizavi de circa 19, mobilata; ☎0721.451.490

Rahova -Piata et. 2, 36 mp, 1978, Conf. 2 stradal, bloc f. curat, linistite, acte la zi, cadastru si intabulare, **21.500 €;** ☎0785.366.307

Salaj - Pecineaga dec., et. parter, 33 mp, 2017, Conf. 1, libera, p/4, la cheie, centrala proprie, acte la zi, 7 minute Unirii direct 117, **32.000 €;** ☎0785.366.307

Salaj-Kaufland S.U. 180 mp, curte 200 mp, 3 cam., 1978, casa 3 camere caramida, tabla, baie, bucatarie, sp. c. 60 mp util, canalizare, centrala proprie, dubla deschidere 18/10, acte la zi, **65.000 €;** ☎0785.366.307

Sat Copaceni,Ilfov 2925 mp, d. 30 m, intravilan, Propietar vand pamant intravilan Sat Copaceni , aproximativ 300 m de la Soseaua principala si ultima casa construita! 2925 m2 , 10 discutabil . Ivas-cu Mariana 0726341443 ☎0726.341.443

Sector 1, Bucurestii Noi, str. Duetului 81, 243 mp, intravilan, teren deschidere 15/16, loc pt. aproximativ 6 camere, loc pt. baie, bucatarie, garaj; ☎0725.681.247

Soseaua Colentina, Kaufland, 2 cam., baie, bucatarie, pivnita, hol, casa batraneasca, **90.000 €;** ☎0760.830.959

Valcea, jud. Valcea, str. Caporal Hanciu, S.U. 100 mp, curte 500 mp, vand casa modernizata, curte sau schimb cu apartament supr. 75-80 mp Rm. Valcea, **57.500 €;** ☎0770.610.290

Vatra Luminoasa, Matei Voievod, S.U. 244 mp, curte 500 mp, 6 cam., 2008, la cheie, casa, 2 bucatarii, curte amenajata, piscina, **280.000 €;** ☎0765.862.789

Cumpărări, schimburi

Cumpar teren sau casa locuibila demolabila pentru constructie noua, Bucuresti si Ilfov; ☎0767.774.900

Doresc schimb ap. 2 camere la bloc, zona Colentina, Doamna Ghica (ap. total refacut) cu similar casa la curte, sect. 2; ☎0720.402.289

Fonduri de investitii care cumpara terenuri, case si cladiri de birouri in Bucuresti. ☎0752.237.662 office@romaniainvest.biz

Ramnicu Valcea, jud. Valcea, cumpar apartament 2-3 camere, dupa 1980, supr. 70-80 mp, parter/ et. 1, cu centrala termica; ☎0770.610.290

IMOBILIARE ÎNCHIRIERI

Închirieri oferte

Calea Grivitei, 3 camere la curte, totul nou, la firma sau fam. fara copii, **450 €;** ☎0769.626.086

Drumul Taberei, Cetatea Histria, mobilat, utilat, particular, apartament 3 camere, modern, imbunatatiri, faianta, gresie, aer conditionat, masina spalat, TV, particular; ☎0722.516.010

Maria Rosetti 13, mobilat, utilat, inchiriez garsoniera mica, pt. locuit, intrare-contorizare separat de restul vilei, **150 €;** ☎0724.589.048

Vitan, Prosper, 55 mp, mobilat, utilat, 2 camere, 8/10, gresie, faianta, parchet, termopan, apropiere metrou, **300 €;** ☎0727.483.230

PIZZERIA MAESTRO ANGAJEAZĂ:

- PIZZAR

- COVRIGAR

- VÂNZĂTOARE

0763.312.293

Calea Victoriei, hotel Hilton, regim hotelier, apartament 2 camere lipit de hotel Radisson vav de hotel Hilton absolut cu tot strictul necesar locuri de parcare langa Ateneul Roman inchiriez si pentru tranzit incepand cu 100 lei, **150 L;** ☎0744.372.439/ 0773.886.826 nistor_house@yahoo.com

Calea Vitan, stadionul Olimpia, stradal, vzv de magazinul de materiale de constructii maicon cu living mare tot strictul necesar, 100 L; ☎0773.886.826/ 0744.372.439 nistor_house@yahoo.com

Esti student si vrei bani de vacanta?

Esti angajat si vrei mai multi bani ?

Nu ai job si vrei sa te angajezi ?

Esti convingator? Esti dinamic?

Convinge-ne sa te angajam !!!

Anuntul Telefonic angajeaza persoane dinamice pentru echipa de vanzari

Trimite CV-ul pe mail la redactia@anuntul.ro

Camere in regim hotelier, vila, locatie ultracentrala, decoruri unice, curatenie, curte, foisor, conditii deosebite, 50 €; ☎0729.691.300 orientalblackemma@hotmail.com

Cantemir Unirii, Centrul Istoric. Regim hotelier de mers 5 min. pana in Centrul Istoric, complet mobilat utilat cu tot strictul necesar, pat matrimonial, plus doua canapele extensibile, 150 L; ☎0744.372.439/ 0773.886.826 nistor_house@yahoo.com

SprintMobile USA îşi măreşte echipa de customer service

Recrutează

OPERATOARE CUSTOMER SERVICE

pentru limba engleză (nivel mediu)

Program în ture 7h/zi, salariul net 2.400 lei, bonus de performanţă.

hr@sprintmobile.ro 0737.161.111

Cazare apartamente de lux regim hotelier ultracentral, zona Calea Victoriei, langa hotel Radisson, conditii de lux, curatenie, **250 L;** ☎0771.621.075 apartmentbucharest2014@gmail.com

Cazare Bucuresti, apartamente in Regim Hotelier, curatenie - locatii ultracentrale, apartamente si garsoniere Universitate, Unirii, Calea Victoriei, Piata Romana, Sala Palatului, **150 L;** ☎0771.621.075 apartment-bucharest2014@gmail.com

Cazare regim hotelier zona Sala Palatului Cazare regim hotelier 2 camere zona Sala Palatului hotel Athene Palace Hilton etaj 3 din 7 complet mobilat ?i utilat modern internet aer condi?ionat pre? de 80 ron / 3 ore sau 150 ron / zi; **80 L;** ☎0735.370.939

Constanta zona Tomis, garsoniera regim estival inchiriez garsoniera in Constanta zona Tomis-Nord; renovata, aer conditionat, frigider, cuptor microunde, aragaz, tv cablu; are backup (dus electric) in caz ca se intrerupe apa calda **100 L;** ☎0721.834.098 fat_hom@yahoo.com

Costin Georgian, Titan chiar la gura de metrou Costin Georgian, garsoniera curata, utilata, tv, internet 50 Lei 2, 3 ore, 100 Lei/zi, noapte non stop **50 L;** ☎0723.784.725

Piata Universitatii firma regim hotelier - factura apartamente moderne complet utilate, wi-fi, ac, tv led. Curatenie gratuit? pentru turi?ti sau corporatii. Ultracentral: Pia?a Universitatii, Centrul Istoric, toate mijloacele de transport in comun; **150 L;** ☎0745.500.676 contact@in-bucharest.com

Piata Victoriei Gara de Nord Bucuresti, cazare in regim hotelier, in apropiere de Piata Victoriei, Maternitatea Polizu, Centrul Medical Sanador, Gara de Nord. Capacitate 2-4 persoane; **49 L;** ☎0721.746.986 accommodation@imob-store.ro

Piata Victoriei, Dorobanti, Capitale, garsoniera Piata Victoriei, Dorobanti, aer conditionat, wi-fi, tv, mobila moderna. Masina de spalat, cuptor microunde, complet mobilat. La 1 min. de Piata si Guvernul Romaniei, 2-4 ore/70 lei. **70 L;** ☎0722.358.409

Regim hotelier apartamente cu 2 si 3 camere ultra centrale si mobilate modern, ac, wi-fi, ms, parcare. Preturi de la 150 lei. Cantemir, Sincai, Splaiul Unirii, Mall Vitan, Tineretului, **150 L;** ☎0040736593918 Spirake1981@yahoo.com

Regim hotelier inchiriez in regim hotelier apartamente cu 2 si 3 camere in zonele Cantemir, Tineretului Sincai, Splaiul Unirii, Camera de Comert si Mall Vitan. Ac, wi-fi jacuzzi mobilate modern masina de spalat, **120 L;** ☎0736.593.918 Spirake1981@yahoo.com

Regim hotelier. va punem la dispozitie apartamente 2 si 3 camere, mobilate si utilate, in regim hotelier ☎0799.150.257

Rond Alba Iulia, proprietar, 3 camere Decebal, dec., video, interfon, stradal, intrare fata spate, vedere fata spate utilat si mobilat lux, ac. Regim hotelier, **50 L;** ☎0720.435.356

Închirieri cereri

Bucuresti, cautam sa inchiriem sau sa intretinem casa la curte; ☎0787.597.465

Camera. Caut camera max. 5 mp pt. mic depozit nealimentare, in zona Piata Crangasi; ☎0757.493.436

Bucuresti, seriozitate si operativitate, cautam urgent garsoniere, apartamente, case- vile, spatii comerciale, mobilate sau nemobilate pentru locuit sau birouri, indiferent etaj confort sau zona, C.E gratis pentru exclusivitati; ☎0765.400.929/ 0722.498.911

Bucuresti, cautam sa inchiriem sau sa intretinem casa la curte; ☎0787.597.465

Bucuresti, inchiriem garsoniere, apartamente, case situate in zonele Unirii , Dorobanti, Victoriei, Grivita, Crangasi, Tineretului, Vitan, Dristor, Titan, Iancului. K Imobiliare Consult ☎0737.174.779 marius@k-imobiliare.ro

Bucuresti, toate sectoarele cautam apartamente, garsoniere, case, vile, mobilate/ nemobilate, indiferent de zona, urgente, avem clienti seriosi, experienta indelungata in domeniu; ☎0721.864.861/ 0766.616.365/ 021.334.79.27 expocardinal@yahoo.com

Camera, una sau doua, dec.e, caut in chirie, cu acces baie, bucatarie, contorizare separata; ☎0769.578.600

Camera. Singur, ofer 500 Lei pt. camera aproape metrou zona Unirii, Universitate, Romana, Cismigiu, termen lung, plata fara intarziere; ☎0758.191.860

Caut apartament Doua -trei camere ne(mobilat), utilat pe termen lung minim 1-2ani, suntem fam. Cu venit stabil. Preferabil direct de la proprietar. Pretul rezonabil pentru zona respectiva. ☎0799.093.013

Caut casa batraneasca pt inchiriere in Bucuresti Caut casa batraneasca pentru inchiriere in Bucuresti sau localitati limitrofe. **650 L;** ☎0748.264.274 simona-maria_simion@yahoo.com

Caut chirie 2-3 camere Militari Familie salariati, cu copil 15 ani, nefumatori, fara animale companie, cautam apartament curat, 2-3 camere, (semi)mobilat, utilat cu chirie doar intre Lujerului si Gorjului. Ofer 1000-1300 lei/ lunar; ☎0773.863.410

Caut garaj sau loc in curte, acoperit Caut garaj sau loc in curte, acoperit pentru a depozita si face mici lucrari la o masina clasica, in sectorul 3, Bucuresti. Chirie lunara. ☎0741.323.811

AUTO, MOTO

Vânzări auto

Dacia Sandero an 2008, 62000 km, benzina, Euro 4, Abs- Bosch, inchidere centralizata, alarma, **2.900 €;** ☎0726.783.575

Chevrolet Aveo an 2007, 140000 km, 1400 cmc, km reali, computer bord, aer conditionat, geamuri electrice, radiocasetofonn cu CD, deschidere cu telecomanda, 2.500 €; ☎0725.487.050

Ford Mondeo, 2008 albastru, benzina, 2000 cmc, 120.000 km, 147 CP, dublu climatronic, parbriz cu degivrare, inchidere centralizata, proiectoare ceata, oglinzi retrovizoare reglabile electric, revizie proaspat facuta, fara accident, masina cumparata de la reprezentanta din RO. Accept orice test! Masina este in stare perfecta! ☎0769.144.354

Opel Astra 1700 cmc, turbo diesel, in circulatie si in perfecta stare de functionare, **1.600 L;** ☎0747.645.508

Renault Symbol an 2007, 118000 km, GPL, 1400 cmc, km reali, culoare rosu, aer conditionat, geamuri electrice, deschidere cu telecomanda, **2.300 €;** ☎0725.487.050

Cumpărări auto

Cumpar tot ce inseamna auto rabla sau dezmembrari, cu cel mai bun pret; ☎0721.154.119

AFACERI, DIVERSE

Afaceri

Afacere la cheie magazin naturist Magazin fizic in apropiere de intersectia Ferdinand cu Mihai Bravu, la 10-15 m de statia de masina si de intersectie, deschidere geam-vitrina 1,70 m, aranjat cu mult bun gust. **1.000 €;** ☎0761.336.821

Afacere la cheie, cesionam 3 firme taxi, dintre care 1 cu 4 autorizatii cu 6 autorizatii si una cu 16 autorizatii incepand de la 22.000 euro. Masinile functioneaza bine. Toate firmele sunt cu taxele si impozitele la zi; **22.000 €;** ☎0722.110.722 mircea.ciortea2014@gmail.com

Aparatura completa sala fitness Technogym, 20 aparate, greutati, discuri, gantere de la 1-50 kg, 3 benzi, 3 biciclete, 2 eliptice, **10.000 €;** ☎0740.131.098

Brasov,Harman,teren afacere,unic proprietar, teren, s 160000 mp, (16 ha), 300ml x 535ml, 8, 5 km fata de Brasov, 9 km fata de aeroport. Unic proprietar, ideal agrement, hale, utilitati, apa existenta, deschidere 300 ml, panorama deosebita. **8.000.000 €;** ☎0721.328.000 chirita.mihai525@yahoo.com

Pierderi

Pierdut acte PFA Pierdut Certificat de Inregistrare si certificate constatatoare pentru sediul profesional si terti pentru Nicolae Laurentiu-Marius PFA F40/1421/2010 CUI 26650090. Le declar nule;

Pierdut autorizatie constructie 56/19.02.2002 beneficiar Magureanu Paul.

Diverse

II caut urgent pe domnul Vasile Rudan pentru sprinjin in probleme bioenergetice; ☎0734.282.377

TGH fashion angajează:

CONFECŢIONERE

în maşină simplă de cusut şi triplock

PERSONAL PENTRU SALĂ DE CROIT

în echipă completă sau separat

Se oferă salariu motivant. Zona Iancului.

Telefon 0745 577 545

Firmă distribuţie (Oraş Pantelimon Ilfov) angajează

ÎNCĂRCĂTOR-DESCĂRCĂTOR

Salariul după perioada de probă 2.200 lei, inclusiv bonuri de masă

0738.675.011

Redacţia nu îşi asumă responsabilitatea asupra unor eventuale greşeli de tipar, iar răspunderea asupra autenticităţii anunţurilor aparţine în exclusivitate persoanelor care le-au comunicat.