cum publici un anunt?

Online
Anunţul tău într-un minut
Apariţie la www.anuntul.ro
şi în următoarea ediţie a ziarului
Tarif 7 lei / anunt (TVA inclus)
Orar Non-stop

SMS 1219
Anunţul tău într-un minut
Apariţie la www.anuntul.ro
şi în următoarea ediţie a ziarului
Vodafone/Telekom
Orange (via MobilPay.ro)
Tarif 3 €/sms + TVA - Orar Non-stop
• serviciul necesită acces la internet

SMS 1218
Transmiteţi prin SMS textul anunţului integral şi acesta va apărea pe www.anuntul.ro în maxim 1 zi lucrătoare şi în 2 ediţii a ziarului
Vodafone/Telekom
Tarif 3 €/sms + TVA, pentru 2 apariţii
Orar Non-stop

La sediile redactiei
- Bd. Magheru nr. 34-38
- Bd. Carol I nr. 35
- Şos. Colentina nr. 2D
Orar L-V: 8-20; S: 9-14
- Vezi lista completă în pag. 2 >>

apare luni, miercuri, vineri | 18.093 anunţuri | www.anuntul.ro

ANUL XXIX Nr. 12 (3647) | 31 ianuarie - 1 februarie 2018 | 2 lei

Constituţia României: Cenzura de orice fel este interzisă

ANUNTUL TELEFONIC

GAZETA AFACERILOR RAPIDE ®

AEK SECURITY DIVISION
angajează
ŞEFI DE TURĂ
DISPECERI
AGENŢI
de PAZĂ
pentru
CARREFOUR Bucureşti
Salariul NET
1.680-1.800 LEI
021.335.05.05
0760.411.281

CG CARPAT GUARD PROFESIONIŞTII FAC DIFERENŢA
AGENTI PAZA
Salariu 1.500-1.800 lei net lunar
Pentru obiective zone centrale, clădiri de birouri, ambasade
Zonele: Băneasa, Militari, Berceni, Pantelimon
Program: luni-vineri pe timpul zilei sau ture de noapte 12h cu 36h
PLATA LA TERMEN
0786.410.128
0769.075.995

1 Prestări servicii

Acte, avocaţi, contabili, notari

1. **Accesibil** acorduri acte autorizatii, absolut acces acte infiintare/ autorizare firme/ PFA/ puncte lucru, gazduire ieftina sediu 1, 2, 3, 4, 5, 6 Ilfov, modific activitate sediu, asociati, cesiuni rapide, dizolv/ suspend/ radiez/ etc. ☎0724.864.790/ 0766.408.676 dobrotagabriela@yahoo.com

2. **Acte firma, liderii pietei infiintari firme, Reinvent Consulting: infiintari firme, gazduire sedii sociale Bucuresti si Ilfov, modificari acte Registrul Comertului, inchideri firme, contabilitate. www.reinventconsulting.ro. 190 L; ☎0733.054.817/ 021.318.69.60 marketing@reinventconsulting.ro**

3. **Acte firme gazduire sediu social, infiintari societati, modificari acte pentru Registrul Comertului, infiintari plus sedii sociale, etc., www.infiintari-firme-bucuresti-ilfov.ro ☎0767.429.878**

4. **Acte notariale, Legalizari acte, traduceri acte/ apostila/ supralegalizare; cadastru/ intabulare; certificari -data certa; legalizari semnatura/ sigiliu/ tipare ciocan silvic; depozite; acte societati comerciale/ asociatii ☎021.320.80.27/ 0748.115.411 notariatconcordia@gmail.com**

5. **Agentia Permanent Assistance presteaza servicii de plasare si selectare personal intern / 8 ore pentru menaj, ingrijire copii, batrani, spitalizati ☎0740.005.644/ 021.642.50.82 permanent.assistance@yahoo.com**

6. **Avocat** asistenta si reprezentare, civil, penal, comercial, muncii, divorturi, consultatii cabinet Drumul Taberei; ☎021.725.15.66/ 0744.271.251

7. **Avocat** cu experienta, divort, partaj, minori, evacuari, succesiuni, ordonante de plata, legislatie rutiera, procese penale, asistenta notariala. Onorarii minime. ☎0722.726.763

8. **AVOCAT,** cabinet de avocat ofera consultanta si reprezentare juridica in domeniul dreptului civil, drept penal, administrativ, procedura darii in plata, infiintari societati comerciale etc., onorarii corecte ☎0722.469.548 ivanescumarius@yahoo.com

9. **Avocat,** specialist in divorturi, partaj, mosteniri, recuperari case, terenuri, fond funciar, litigii MCA, pensii, penal, comercial, legislatie rutiera, experienta indelungata, terene scurte, solutii rapide, onorarii minime ☎0734.361.870/ 0766.299.075

10. **Avocat,** spete civile si penale grele, garantez rezolvarea in regim urgenta. Nu preiau decat cazuri pe care pot sa le rezolv. Asigur interventii in dosare. **50 €;** ☎0773.995.044 chiricamarian13@yahoo.com

11. **Birou** autorizat contabilitate, salarizare, audit financiar, oferim servicii de calitate in Bucuresti, Ilfov. Gratuit 1 luna start-up, tarife de la 70 Lei. www.unicorn-consulting.ro **70 L;** ☎0726.153.129 office@unicornconsulting.ro

12. **CabinetAvocat consultatii juridice si reprezentare Consultatii juridice si reprezentare in instanta, infiintari firme, PFA, intreprinderi individuale,modificari la actele firmelor, cesiune parti sociale, mentiuni ONRC. Drept civil. Dreptul familiei. ☎0784.412.333/ 031.108.54.49 office@avmichinici.ro**

13. **Cadastre,** intabulari, certificate energetice efectuam cadastre, intabulari, certificate energetice, unde este nevoie ne ocupam si de pregatirea actelor pentru aputea fi depuse in vederea obtinerii acestor certe. ☎0722.218.460

14. **Cenzorat** profesionist pentru asociatii de proprietari, asigurat de expert contabil, firma de cenzorat si expertiza membra CECCAR. Detalii pe: www.ettcenzorat.ro; ☎0751.191.619 marketing@ettcenzorat.ro

15. **Certificate** energetice efectuam, necesare vanzarii / inchirierii, termen 24 h. Pret 120 L- garsoniera, 2,3 camere 130 L, 4 camere- 140 L, 5 camere - 150 L TVA inclus; ☎0740.032.092/ 0731.032.092 contact@vreauenergetic.ro www.vreauenergetic.ro

16. **Certificate** energetice, cadastre si intabulari eliberam certificate energetice la urgenta 12-16 ore]preturi minime, lucrari sigure in Bucuresti si imprejurimi. Onoram cereri si pentru cadastre si întabulari la termen sau urgenta. Maxima seriozitate ☎0722.612.915

17. **Contabil** autorizat CECCAR, expert contabil, ofer servicii contabilitate pentru firme din Bucuresti si Ilfov, servicii salarizare si intocmirea situatiilor financiare la un pret negociat incepand de la 150 lei. **150 L;** ☎0741.191.421 contab.cont@gmail.com

18. **CONTABIL,** societate de expertiza contabila oferim servicii contabile si extracontabile complete, declaratii lunare/ trimestriale, bilant, revisal, resurse umane, pfa, infiintare SRL/SRL-d, semnatura electronica, ☎0722.996.320 office@echipadeconta.ro

19. **Contabilitate expert, servicii contabile complete, declaratii lunare, bilant, tva, salarizare, revisal, resurse umane, PFA, Il, consultanta si expertiza contabila, semnatura electronica, bonus o luna gratuit, 100 L; ☎0766.369.930/ 0720.891.226 activcontab@gmail.com**

20. **Contabilitate** Firma contabilitate ofera servicii complete contabilitate, HR, refacere contabilitate din urma, Registrul Comertului, infiintari firme, cesiuni, **100 L;** ☎0762.202.789 Officedscquartz@gmail.com

21. **Contabilitate** Ceccar, evaluator Anevar, firma expertiza contabila, autorizata Ceccar Bucuresti, servicii contabile pt firme mari si mici, servicii de evaluare Anevar. Pentru start-up preturi pornind de la 100 lei/ luna, **100 L;** ☎0745.358.263/ 0746.125.266 rodica_stanica@yahoo.com

22. **Contabilitate, servicii complete de contabilitate si intocmirea situatiilor financiare pentru toate tipurile de societati comerciale, detalii pe www.biroulcontabil.ro 100 L; ☎0725.316.318 office@biroulcontabil.ro www.biroulcontabil.ro**

23. **Contabilitate** PFA II, IF, PFI. Ma pot deplasa pentru preluarea actelor. **100 L;** ☎0728.319.750 conttabil_75@yahoo.com

24. **Contabilitate,** fiscalitate, resurse umane, noi va scapam de griji si va suntem alaturi pentru a reusi in afacerea dvs. Veniti la noi si firma dvs va avea o contabilitate mai buna decat la orice contabil pe care l-ati avut pana in prezent **50 €;** ☎0773.967.067 Magdamusetescu@gmail.com

25. **Contabilitate, lichidare societati comerciale expert contabil, prestez servicii de evidenta contabila, depunere declaratii, certificare bilanturi, depunere situatii financiare anuale. Lichidare societati comerciale si asociatii non profit ☎0724.527.178 ioana.cucias66@gmail.com**

26. **Contract** de Comodat buletin C.I. viz? de flotant Contract de comodat in Bucuresti s1 refugia?ilor/persoanelor cu azil politic, imigran?ilor, pentru document de calatorie-pasaport, luare in spatiu, domiciliu, viz? flotant, ci, buletin: iau in spatiu! **90 €;** ☎0755.826.768 ecaterina.katty@yahoo.com

27. **Evaluari** Imobiliare impozitare Anevar GEV500, oriunde in Romania, Evaluare cladiri pentru impozitare, fuziune, vanzare-cumparare, mostenire, notar. Avem experienta de peste 20 ani si experti tehnici judiciari, evaluatori Anevar Epi Ebm EI, **300 L;** ☎0732.867.172 contact@romaniabook.ro

28. **Evaluator** ANEVAR apartamente, case, spatii comerciale, hale industriale, terenuri, plantatii. www.evaluatoranevar-expertcontabilceccar.ro ☎0762.599.829

29. **Evaluator** imobiliar servicii de evaluare imobiliara Anevar pentru impozitare; ☎0725.263.827/ 0755.104.004 ramona-condrat.com@gmail.com

30. **Evidenta** contabila Expert contabil cu experienta tin evidenta contabila completa si consultanta pentru societati comerciale din Bucuresti, ridicarea actelor de la sediul societatii sau cu aducerea lor la birou; ☎0768.170.102 viorel_duran@yahoo.com

31. **Firma** contabilitate, expertize, fonduri, credite Firma de conta asiguram servicii contabile complete orice domeniu, inclusiv productie si fonduri nerambursabile. Intocmim documentatii pentru obtinere credite bancare. Refacem evidente contabile. **250 L;** ☎0729.609.654 crisumitica@yahoo.com

32. **Firma** de contabilitate cu sediul in Piata Unirii Este extrem de important pentru noi sa avem o relatie de comunicare foarte buna cu clientul nostru, fiind alaturi de el atat cu sfaturi financiar, contabile, cat si de bussines. ☎0728.153.484 oferte.contabilitate@gmail.com

33. **Gazduire** sediu social Bucuresti Ilfov, oferta gazduire sediu social orice sector Bucuresti si Ilfov: Platesti 1 de gazduire, primesti 2. 111 euro (2 ani)/ Platesti 2 ani de gazduire, primesti 4! - 199 euro (4 ani). Detalii tel. **25 L;** ☎021.318.69.60/ 0733.054.817 marketing@reinventconsulting.ro

34. **Gazduire** sediu, infiintare firme, acte accesibil, gazduire sediu firma 300 lei/ 6 luni-500 lei/ an, infiintari firme 3 zile, suspendari, cesiuni, majorari, dizolvari/ radieri, pct. lucru, PFA, asociatii, etc. Rapid, serios cu facturi, ☎0723.225.825 avstanciumargareta@yahoo.com www.gazduirefirme.ro

35. **Gratuit** ofer consultanta juridica persoanelor cu venituri mici; ☎0724.492.063

36. **Infiintare** firma, SRL, PFA, II, IF, infiintari: SRL, PFA, II, IF in Bucuresti, Ilfov. Preturi incepand de la 250 lei. Oferim servicii complete de infiintari, modificari, radieri firme. Bulevardul Basarabia nr 9, sector 2. **250 L;** ☎0727.585.518 consultanta@pinamix.ro

37. **Infiintare** firme, gazduire sediu, acte accesibil, gazduire sediu firma 500 L/an, infiintari firme 3 zile, suspendari, cesiuni, majorari, dizolvari/ radieri, pct. lucru, PFA, asociatii, etc. Rapid, serios cu facturi; ☎0723.225.825 avstanciumargareta@yahoo.com www.gazduirefirme.ro

38. **Infiintari de firme Activitati fiduciare, consultanta in afaceri, fiscala si contracte; negocieri; fonduri europene. Administrare de patrimonii, bunuri mobile si imobile. Administrare de afaceri si de firme. ☎0740.368.324 av.mihai.russu@gmail.com**

39. **Infiintari societati si gazduire sediu social, toate actele si modificarile actelor pentru Registrul Comertului etc., www.infiintari-firme-bucuresti-ilfov.ro ☎0767.429.878**

40. **Infiintari** societati comerciale Beta Cont Expert puncte de lucru, cesiuni, includeri si excluderi asociati, autorizatii, schimbari sedii sociale, suspendari activitate, contabilitate, resurse umane, consultanta fiscala, www.birouconta.ro, ☎0762.884.889 office@birouconta.ro

41. **Pensia ta poate fi antecalculata, calculata si recalculata. Daca ne contactati, umblam dupa adeverinte, vechime, sporuri, grupa de munca ☎0740.005.644/ 021.642.50.82 permanent.assistance@yahoo.com**

42. **Perfectari,** intocmiri acte auto, non stop acte auto. Birou autorizat pentru intocmiri acte auto: contract vanzare- cumparare modelul nou (contract instrainare- dobandire), verificare acte, intocmire dosar financiar, ANAF, ☎0764.309.988 acteautoiuliana@yahoo.com

43. **Reprezentanta si asistenta juridica in fata tuturor autoritatilor administrative si juridice din Bulgaria pentru societatile comerciale romanesti efectuand transport rutier de marfa sau de calatori. ☎0744.221.138/ 0767.159.717 d_marinow71@abv.bg**

44. **Servicii contabile complete Cabinet de contabilitate cu sediul in Bucuresti, oferim servicii complete de contabilitate, resurse umane, salarizare, declaratii fiscale, intocmire si certificare bilant. ☎0728.422.440 office@contalogic.ro**

45. **Servicii** contabilitate cu preturi incepand de la 50 Lei **50 L;** ☎0736.934.447 mircea29stanica@gmail.com

46. **Servicii** contabile, preluare acte de la client, expert contabil, ofer servicii de contabilitate, consultanta fiscala si resurse umane, la preturi avantajoase in concordanta cu volumul activitatii. Bonus: preiau personal actele de la sediul dvs. ☎0746.652.013 dana.holostencu@gmail.com

47. **Servicii** contabilitate si salarizare, servicii de contabilitate fiscala si de gestiune, salarizare si resurse umane la preturi corect evaluate. Accesati site www.adexpertaccounting.ro pentru mai multe informatii sau apelati tel. **100 L;** ☎0736.934.447/ 0736.934.447 mircea29stanica@gmail.com

48. **Servicii** contabilitate, salarizare, resurse umane. Societate contabilitate, membra CECCAR, ofera servicii de: contabilitate, salarizare si administrarea personalului pentru societati din Bucuresti si Ilfov. **50 €;** ☎0745.094.211 office@contacaruntu.ro

49. **Servicii** infiintare firma Bucuresti si Ilfov oferim Servicii integrate atat celor care fac primii pasi in afaceri, cat si celor care cauta servicii complexe de consultanta comerciala. ☎0745.761.006 avradoi@gmail.com

50. **Testul** poligraf, detectorul de minciuni testari poligraf (detectorul de minciuni). Psiholog specialist examinator poligraf, cabinet autorizat cu sediul in Bucuresti, efectueaza teste tematice, preventive, de integritate, fidelitate, etc. ☎0722.698.787 n.neagu@poligraf-inteltest.ro

Construcţii, meseriaşi, amenajări

1. **Absolut** accesibil amenajam apartamente, zugraveli de calitate, glafuri, gleturi, gresie, faianta, izolatii polistiren. Seriozitate; ☎0736.430.438

2. **Acasa** execut, glet, finisari, gresie si faianta, parchet, zugraveli, rigips si modele din rigips, instalatii electrice si sanitare tapet, decorative, montam usi si reparam. Montam pavele; ☎0766.620.315 cristian-budi2002@yahoo.com

3. **Acoperis tabla Lindab, zincata, jgheaburi, burlane, dulgherie. Mansardari. Orice reparatie. 15% reducere. Mihai; ☎0731.451.466 reparatii1960@gmail.com**

4. **Acoperis Tabla Lindab, zincata, jgheaburi, burlane, dulgherie. Orice. 15% reducere; ☎0724.506.937**

5. **Acoperis cu tabla zincata, tigla ceramica, mici reparatii, dulgherie, vopsit acoperisuri. 40% reducere pana la 30.11.2017; ☎0722.722.743**

6. **Acoperis Montaj- promotie de iarna 15 % REDUCERE in Bucuresti si tara, montaj si reparatii.Promotie de iarna, 15% reducere la manopera. Montaj sistem pluvial (parazapezi/sorturi), consultanta tehnica mentenanta, dulgherie, termoizolatii, oferim garantie. ☎0742.539.213/ 0737.361.781 office@reparatiia-coperisbucuresti.ro**

7. **Acoperis montare, tigla metalica, sistem pluvial, Black Dom Gold Montaj vinde tigla metalica, monteaza jgheaburi, burlane sistem complet. Constructii, hidroizolatii, finisaje interior/exterior. Acoperisuri, mansardari, dulgherie! Garantie 30 ani. 17 L; ☎0738.325.831/ 0767.156.181 construct@blackdomconstruct.ro**

8. **Acoperis tabla tigla metalica, tip lindab, tigla ceramica. Facem si mici reparatii. Dulgherie, mansardari, asteriala. Oferim garantie. Firma autorizata. Preturi foarte mici, neg., Sandu. ☎0731.114.448/ 0761.444.506**

9. **Acoperis** tigla metalica, sistem pluvial, oriunde in tara, executam case la rosu, dulgherie, tabla zincata, faltuita, burlane, jgeaburi, ghene de gunoi, promotie de iarna pentru pensionari 20% reducere la tot sistemul de acoperis. Catalin; ☎0721.698.173

10. **Acoperis, montator tabla, reparatii acoperis, montat parazapezi, jgheaburi, burlane, dulgerie; ☎0768.530.870**

11. **Acoperis,** reparatii acoperisul hidroizolatie, anvelopare, montator, tabla, orice tip de tabla, mici reparatii; ☎0765.749.735

12. **Acoperisuri absolut avantajoase avariate sau noi, reparatii si montaj in Bucuresti si tara, oferim garantie, promtitudine, seriozitate, calitate. Executam orice tip de lucrari de reparatii acoperis la urgenta, montaj tigla ceramica, ☎0730.135.333/ 0748.948.822 office@montareacoperis.ro**

13. **Acoperisuri accesibile pentru case si mansarde Resuceri de sarbatori! Reparatii si montaj in Bucuresti, Ilfov, Constanta, Prahova montaj, tigla metalica si tigla ceramica. Calitate maxima.www.decramontajacoperis.eu ☎0742.378.581/ 0735.026.432**

14. **Acoperisuri accesibile,10 % reducere, case, mansarde, blocuri.Reparam, renovam, modificam si construim acoperisuri complete, montam tigla metalica, ceramica, zincata, jgheaburi, burlane, parazapezi, vopsitorie si demolari oferim garantie, rog seriozitate ☎0737.638.888/ 0747.252.490**

15. **Acoperisuri,** firma contract si garantie, meseriasi orice tip de tabla, tigla metalica si ceramica, tabla zincata si cutata, sistem pluvial, jgheaburi, burlane, parazapezi, dulgherie, mansardare, sarpante, izolatie carton, placari polistiren. Transport gratuit, ☎0731.545.436/ 0758.808.695

16. **Acoperisuri, reparatii, accesorii, montaj reparatii acoperis, montaj acoperis,montaj Lindab, tigla ceramica,tabla faltuita,personal calificat. Avem in Bucuresti, Sibiu, Brasov, etc ☎0742.917.299/ 0741.913.336**

17. **Administrez** imobile, administrator atestat ofer servicii de administrare asociatii de proprietari, condominii, scari de bloc, real estate. **800 L;** ☎0729.209.036 cezar.dobre@gmail.com

18. **Alpinism** utilitar, SC cu experienta executam placare polistiren, decopertari reconditionari fatade, balcoane, infiltratii, rosturi dilatatie, diverse montaje, zugraveli scari de bloc. Se ofera garantie pe lucrare **10 L;** ☎0767.627.108 tarziuauras180@gmail.com

ullrich Gruppe
www.ullrich-gruppe.de
Firmă germană cu sediul în 34260 Kaufungen
ANGAJĂM ŞOFERI TIR PROFESIONIŞTI
CAT. C+E • ADR
pentru transporturi de marfă (prelată) pe teritoriul Germaniei
Contractul se încheie pe Germania • dispecerat în română
Aplicaţi prin e-mail cu CV şi copii după permise:
bewerbung@ullrich-gruppe.de
Aflaţi mai multe: 0049 56.059.488.753
0049 56.059.488.705

CG CARPAT GUARD PROFESIONIŞTII FAC DIFERENŢA
AGENŢI PAZĂ
Salariu 1.500-1.800 Lei net lunar
Pentru obiective zone centrale, clădiri de birouri, ambasade
Zonele: Băneasa, Militari, Berceni, Pantelimon
Program: luni-vineri pe timpul zilei sau ture de noapte 12h cu 36h
Interviurile: zona Obor - Lizeanu, str. Radu de la Afumaţi nr. 13A, sector 2, luni-vineri: 10.00-18.00. PLATA LA TERMEN
0786.410.128 / 0769.075.995

CLARET
CREDITE CU GARANŢIE AUTO SAU IMOBILIARĂ
ŞI PENTRU PERSOANELE CU ISTORIC NEGATIV ÎN BIROUL DE CREDITE
solicită informaţii la telefon 031.9667*
pe www.claret.ro sau în Sucursala Obor - Şos. Mihai Bravu nr. 7, sector 2
*număr cu tarif normal, apelabil din orice reţea naţională
*CLARET susţine creditarea responsabilă. Cere un împrumut doar dacă îl poţi rambursa. Neachitarea la timp a ratelor îţi poate genera costuri suplimentare şi îţi poate afecta istoricul de creditare

Esti angajat si doresti mai multi bani ?
Nu ai job si vrei sa te angajezi ?
Esti convingator?
Convinge-ne sa te angajam !!!
Anuntul Telefonic angajeaza persoane dinamice pentru echipa de vanzari
Trimite CV-ul pe mail la redactia @anuntul.ro

Sunt luate în considerare numai reclamaţiile primite în maxim 48 de ore.

SUMAR

SUMAR vezi pag. 2

Prestări servicii	1	Auto, moto	57	Electronice	57
Locuri de muncă	6	Modă, frumuseţe	57	Întâlniri, matrimoniale	57
Imobiliare vânzări	26	Casa şi grădina	57	Afaceri, diverse	58
Imobiliare închirieri	48	Anunţuri Ultima Oră	59, 60		

3.000 OFERTE DE MUNCĂ în pag. 6-25

SUMAR

1. PRESTĂRI SERVICII
Acte, avocaţi, contabili, notari 1
Construcţii, meseriaşi, amenajări 1
Cursuri, meditaţii, şcoli, traduceri 3
Evenimente, petreceri 3
Îngrijire personală, sănătate 3
Masaj 3
Reparaţii electrocasnice, electronice 5
Transport, turism 5
Servicii diverse 5

2. LOCURI DE MUNCĂ
Oferte full time 6
Cereri muncă 21
Joburi în străinătate 21
Oferte part time 24
Joburi videochat, masaj, adult 24

3. IMOBILIARE VÂNZĂRI
Garsoniere 26
Apartamente 2 camere 28
Apartamente 3 camere 36
Apartamente 4+ camere 41
Case, vile 43
Terenuri 46
Spaţii comerciale, industriale 47
Cumpărări, schimburi 48

4. IMOBILIARE ÎNCHIRIERI
Garsoniere 48
Apartamente 2 camere 49
Apartamente 3 camere 52
Apartamente 4+ camere 54
Case, vile 54
Diverse, camere cu chirie 55
Spaţii comerciale, birouri 55
Regim hotelier, case vacanţă 56
Cereri închirieri 56

5. AUTO, MOTO
Autoturisme 57
Camioane, autoutilitare 57
Piese, accesorii 57
Diverse vehicule 57
Cumpărări 57

6. MODĂ, FRUMUSEŢE
Bijuterii 57

7. CASA ŞI GRĂDINA
Animale 57
Mobilă 57
Termice, electrice, sanitare 57
Unelte, scule 57
Diverse 57

8. ELECTRONICE
Telefoane, tablete, accesorii 57
Computere, laptopuri 57
Electrocasnice 57
Aparate foto, camere video 57
Diverse 57

9. ÎNTÂLNIRI, MATRIMONIALE
Prietenii 57
Căsătorii 58

10. AFACERI, DIVERSE
Vânzări, cumpărări, asocieri 58
Echipamente profesionale, Horeca 58
Citaţii, licitaţii, notificări 58
Pierderi 58
Diverse 59

ANUNŢURI ULTIMA ORĂ 59, 60

Sediile redacţiei (L-V 8-20; S 9-14)
- Bd. CAROL I nr. 35 - Tel/Fax: 021.311.16.67
- Bd. MAGHERU nr. 34-38 - Tel/Fax: 021.318.52.95
- Şos. COLENTINA nr. 2D - Tel/Fax: 021.242.13.86
- Str. Gh. Doja nr. 109, Ploieşti - Tel/Fax: 0244.521.033

Anunţuri în 24 de ORE
La sediile redacţiei şi la ag. de publicitate
MARŢI până la ora 16 pt. ed. de Miercuri
JOI până la ora 16, pt. ed. de Vineri
SÂMBĂTĂ până la ora 14, pt. ediţia de Luni
în 15 minute la www.anuntul.ro

Tarife anunţuri (20 cuvinte)
- standard = 7 Lei
- literă îngroşată = 10 Lei
- fond negru = 15 Lei
- litere uriaşe = 20 Lei
- litere uriaşe pe fond negru = 25 Lei
- specială în chenar = 30 Lei

La 4 apariţii plătite a 5-a gratuită !

Tarife reclamă (macheta şi TVA incluse)
- Pag. POLICROMIE: 1/4 pag = **1.600 Lei**; 1/2 pag = **2.250 Lei**; 1/1 pag = **3.500 Lei**
- Pag. interior ALB/NEGRU: 3 Lei/cmp
- Pag. interior CULOARE: 4 Lei/cmp
- Ultima pag. CULOARE: 4,5 Lei/cmp
- Prima pag. CULOARE: 13 Lei/cmp

prin SMS 1219
Anunţul apare într-un minut la www.anuntul.ro şi în următoarea ediţie a ziarului
anunţ + 10 FOTO = 3 €/sms + TVA
Orar Non-stop
(valabil în toate reţelele)

prin plata Online
Anunţurile apar într-un minut la www.anuntul.ro şi în următoarea ediţie a ziarului
anunţ + 10 FOTO = 7 lei (TVA inclus)
Orar Non-stop

SMS 1218 (Vodafone/ Telekom)
Transmiteţi prin SMS textul anunţului integral şi acesta va apărea pe www.anuntul.ro în maxim 1 zi lucrătoare şi în 2 ediţii a ziarului
- pentru **2 apariţii** (3 €/sms + TVA)
Orar Non-stop

PRESTĂRI SERVICII

Construcţii, meseriaşi, amenajări

19. **Alpinism,** constructii, echipa de alpinisti cu o experienta de 7 ani, oferim urmatoarele servicii la cel mai mic pret: placari polistiren, reparatii/spalari, fatade. Tencuieli decorative etc. Oferim garantie. Pret neg. ☎0769.576.810

20. **Amenajam** accesibil apartamente, glet, lavabila, rigips, tapet, faianta, tavane false, parchet, instalatii sanitare. ☎0721.165.459/ 021.629.25.21

21. **Amenajam** apartamente, firma specializata de finisaje interioare. Lucrarile sunt supravegheate de ingineri; ☎0761.094.757

22. **Amenajari** gresie, faianta, rigips, parchet, sape, tencuieli, polistiren, vopsitori, tapet; ☎0720.806.022

23. **Amenajari** interioare, mester experienta zugraveli, faianta, rigips, glet zidarie, glafuri, reparatii montaje, calitate, seriozitate; ☎0727.251.833

24. **Amenajari** apartamente, acoperisuri, case, zugraveli, tencuieli, glet, vinarom, parchet, gresie, faianta, rigips, instalatii sanitare, rog seriozitate. ☎0764.154.065/ 0769.886.601

25. **Amenajari** apartamente, case, faianta, gresie, zugraveli, gleturi, parchet, tapet, sapa, placari, rigips. ☎0729.971.647

26. **Amenajari** de calitate gresie, faianta, zugraveli, tapet, parchet, glafuri, polistiren, particular. Pret neg., ☎0723.654.339

27. **Amenajari** Interioare finisaje interioare la cheie. Apartamente, case , vile. In Bucuresti si imprejurimi. Preluam si lucrari incepute de altii si neterminate. Echipa de profesionisti. Firma de constructii; **15 €;** ☎0743.243.007 narcis_ulan@yahoo.com

28. **Amenajari** interioare exterioare, placari polistiren, zugraveli, gresie, faianta, izolatii terase la preturi minime, reducere pensionari; ☎0723.748.480/ 0765.123.121

29. **Amenajari** interioare si exterioare, zidarii, tencuieli, polistiren, structurata, glet, zugraveli, rigips, gresie, faianta, parchet; ☎0728.962.909

30. **Amenajari** interioare, dupa cerinta clientului. Impreuna adoptam cele mai bune idei pentru o lucrare de calitate. ☎0720.582.734 cocos_floryn@yahoo.com

31. **Amenajari** interioare, echipa, gresie, faianta, rigips, zidarii, tencuieli, sape, montaj usi, parchet laminat, placari polistiren, tavane false, tavane casetate, sanitare, electrice, etc, **1 L;** ☎0735.152.075

32. **Amenajari** interioare, exterioare, placari polistiren, zugraveli, gresie, faianta, izolatii, terase, la preturi minime, reduceri pensionari; ☎0765.123.121/ 0723.748.480

33. **Amenajari** interioare, gresie, faianta, marmura, parchet, rigips, glet, zugraveli, instalatii electrice si sanitare, termosistem, hidroizolatii. Preturi mici, calitate maxima, seriozitate si integritate; ☎0728.606.585 anto_7508@yahoo.com

34. **Amenajari** interioare, profesionisti in executie lucrari interioare, gresie, faianta, parchet, tencuit, gletuit, zugravIt, rigips, glafuri, sanitare, marmura. Preturi foarte mici, etc, **10 L;** ☎0721.683.058

35. **Amenajari** interioare, exterioare calitate la pret accesibil: montaj rigips 15 lei mp, glet+lavabila 12 L, termosistem la gata 30 L, parchet 10 L, tapet 12 L, mont usi 100 L, gresie 25 L, faianta 30 L, scafe, sanitara, electrica etc., **15 L;** ☎0767.720.778 activ.renov21@yahoo.com

36. **Amenajari interioare,exterioare Anvelopare pereti exteriori,reparatii si zugraveli scari de bloc,sape,parchet,montare gresie si faianta,demolare,reconstructie ziduri interiori exteriori,placare cu rigips.0730581401 ☎0730.581.401/ 0767.579.047**

37. **Amenajari interioare: gresie, faianta, rigips, glafuri, parchet, sape, glet, lavabil, decopertari, tencuiala, tinci; ☎0729.495.890**

38. **Amenajari, faianta, gresie, tencuieli, lavabile, rigips. Totul la pret rezonabil! ☎0740.760.502**

39. **Apometre,** calorifere, montaj, sigilari, reparatii, instalatii sanitare in cupru, polipropilena, autorizat, garantie; ☎021.332.39.36/ 0722.141.866

40. **Arhitect** autorizat realizez proiecte complete personalizate pentru autorizatia de constructie si avize. Consultatii gratuite, **3 €;** ☎0729.883.322

41. **Arhitectura** Autorizatii de constructie, certificate urbanism, avize, proiecte, orice aprobari, extinderi, modificari, recompartimentari, etajari case, hale, PUDuri, PUZuri, scoateri din circuitul agricol, cadastre, orice zona; ☎0721.695.945/ 0766.722.367 drafimar@yahoo.com

42. **Arhitectura,** rezistenta, instalatii, autorizatie construire, avize, studiu geo, studiu topo, expertiza tehnica prin ACPCI. ☎021.220.16.31/ 0754.957.566

43. **Blocuri,** case, piscine, cofraje, armare, zidarii blocuri, case, amenajari birouri moderne, piscine, cofraje, fasonare, montare fier, zidarii, rigips, demolari. **100 L;** ☎0724.971.229 office@constructii-instalatii-piscine-irigatii.ro

44. **BTM Divizia de Securitate ofera toata paleta serviciilor de paza executate cu personal uman si se adreseaza unei game largi de beneficiari, din diverse sfere de activitate, ☎0371.172.077/ 0735.315.114 office@btmsecuritate.ro**

45. **Burlane, jgheaburi, tigla metalica, dulgherie. Lucrari si in afara Bucurestiului. ☎0724.716.882**

46. **Cadastru** si intabulare + Certificat energetic. PFA Aurora Marin, executa lucrari de cadastru si intabulare + certificare energetica, intarusari, trasari la cele mai mici preturi, in Bucuresti si Ilfov, **1 €;** ☎0769.681.661/ 0724.218.215 cadastrubuc@gmail.com

47. **Cadastru,** intabulare Executam lucrari de cadastru, intabulare constructii noi/ vechi, dezmembrari, apartamentari, asistenta topografica de santier. Terment rapid de executie si depunerea a documentatiilor, **250 L;** ☎0752.843.366 vlad.bighiu@yahoo.com

48. **Caldo Privat Security, servicii paza si securitate paza obiectivelor, bunurilor, valorilor si protectie persoanelor; proiectare, instalare, modificare, intretinere a componentelor si a sistemelor de alarmare impotriva efractiei ☎021.322.08.11 office@caldoprivatsecurity.ro**

49. **Case de lemn, executie in 14 zile lucratoare construim case de lemn la comanda, 3 camere, baie si bucatarie. Suprafata 81 mp. La rosu cu fundatie 16.000 euro. Executie 14 zile lucratoare. 26.000 euro la cheie. 16.000 €; ☎0763.444.155 casagreen.rose@gmail.com**

50. **Case** la rosu finisari interioare si exterioare, instalatii electrice si sanitare ☎0722.613.554/ 0766.263.094

51. **Case** la rosu, execut cu echipa experimentata manopera + materiale 130 euro mp. Executam si case la cheie 330 euro mp. Asiguram paza constructiei si executam lucrarea conform proiectului. Contract plata pe etape **130 €;** ☎0773.964.518 trusculeteaurel@yahoo.ro

52. **Case** rosu/ cheie, instalatii sanitare/ electrice etc. Case la rosu sau la cheie, finisaje ext- int, instalatii sanitare/ electrice, incalzire in pardoseala sau calorifere, acoperisuri, zidarie, tencuieli. Oferim seriozitate. Bucuresti/ Ilfov, **1 €;** ☎0753.782.637 durablemansion@gmail.com

53. **Certificate** energetice apartamente si cladiri elaborez certificate energetice pentru apartamente si cladiri de orice fel, conform legislatiei, pentru inchiriere/ vanzare-cumparare/ receptie/ reabilitare. Rapid, convenabil; ☎0752.216.787 lorinro@gmail.com

54. **Certificate** urbanism, autorizatii demolare/ constructii, cadastru, urbanism, certificate energetice, asiguram inclusiv lucrari de amenajari, demolari/ constructii. Oferim si cerem seriozitate ☎0722.259.031

55. **Confectionam si montam acoperisuri din tabla Lindab / zincata, lucrari monumente istorice. Orice reparatie, in toata tara. 20% reducere; ☎0753.709.391**

56. **Constructii** Execut lucrari cu firma sau fara, constructii case, rigips, gleturi, faianta, gresie, zugraveli, parchet, tencuieli si sape, zidarie. constructii case la rosu sau la cheie; ☎0720.143.118

57. **Constructii** case la cheie - Case ieftine Bucuresti Constructii case la rosu si la cheie la preturi corecte! Finisaje, renovari, amenajari apartamente si case cu executii de calitate. Tencuieli, sape, zugraveli, montaj rigips, gresie, faianta, parchet, ☎0735.390.490/ 0735.100.666

58. **Constructii** case la rosu sau la cheie din Porotherm sau din lemn, la cele mai bune preturi din Romania. Constructii case, amenajari, avem servicii de cea mai buna calitate, la un pret mic/ Folosim cele mai noi tehnologii in domeniul constructiilor: echipe de muncitori calificati cu o bogata experienta in domeniu pentru a construi casa dvs. la cel mai inalt standard si in cel mai scurt timp; ☎0735.390.490 contact@construimcaselacheie.ro

59. **Constructii case vile si apartamente, amenajari. Case la rosu, la gri sau la cheie, renovari, sistematizari. Realizam lucrari de constructii, lucrari industriale, amenajare sau reparatii la preturi corecte si transparente, termen de executie mic, avantajos, ☎0722.698.101 pavelescu.aurel1@gmail.com; contact@arhi-tech.ro**

60. **Constructii** case, vile, renovari, demolari, executam garduri de orice fel, case din lemn, cu o mare experienta Israel, Germania etc. Construim in toata tara. Oferim inclusiv servicii de proiectare, avize urbanism, autorizatie, bonus 25 ml gard. Oferim servicii de plantat pomi, gazon, pavele etc.; ☎0765.213.837

61. **Constructii** civile si industriale. SIA Engineering Company va ofera urmatoarele servicii:, case la rosu si la cheie, termoizolatii si hidroizolatii, instalatii electrice, consolidari, ☎0767.875.875 siaenergy@yahoo.com

62. **Constructii firma, echipa profesionista in regim de particular ofera diversitate. Finisaje gresie, marmura, rigips, zidarie, electrica/ sanitara, etc; ☎0767.075.228**

63. **Decopertam/** demolam ziduri Decopertam faianta si gresie, demolam ziduri, spargem betoane, decopertam tencuiala, sapa, etc. Asiguram evacuarea molozului. Echipa cu experienta la preturi convenabile. ☎0735.493.750

64. **Demolam** pereti, decopertam gresie, demolam case bloc demolam pereti in apartament. Demolam case, blocuri, hale industriale. Decopertam gresie, faianta, tencuieli in apartamente. **100 L;** ☎0724.971.229 office@constructii-instalatii-piscine-irigatii.ro

65. **Diriginte** de santier firma de consultanta oferim servicii de dirigentie de santier si de management de proiect pentru constructii.www.diriginte-de-santier.com ☎0720.805.964 ranadaconstruct@gmail.com

66. **Echipa** de meseriasi executam lucrari de constructie, renovare, demolari si amenajari; ☎0720.143.118 andreiramona95@gmail.com

67. **Echipa** electricieni lucrari complete si interventii, **100 L;** ☎0721.283.338

68. **Echipa** executam case la rosu, amenajari interioare si exterioare, posibil si factura; ☎0766.263.094/ 0722.613.554

69. **Echipa** executam, amenajari interioare, gresie, faianta, parchet, gleturi, lavabila, instalatii sanitare, hidroizolatii; ☎0769.285.966

70. **Echipa instalatii termice, electrice si sanitare, echipa formata din instalator si electrician cu experienta de peste 18 ani executam, reparam si modificam instalatii termice, electrice si sanitare la un pret convenabil si intr-un timp foarte scurt. 100 L; ☎0727.356.330 georgescuionutsorin@yahoo.com**

71. **Echipa** meseriasi executam confectii metalice porti, garduri, grilaje, sudura electric- autogen; ☎0764.807.853

72. **Echipa** profesionisti executam constructii case, amenajari interioare si exterioare, renovari case, pt. firma constructii, apartamente, instalatii electrice, sanitare. Bucuresti-Ilfov, pret negociabil; ☎0771.725.094 mgm_cornel@yahoo.com

73. **Echipa** specializata constructori antialcoolica, executam case la rosu/ cheie, garduri, fose. Maxima seriozitate, calitate garantata, preturi accesibile pt. toate buzunarele; ☎0787.322.356

74. **Edi Total Vidanjare si desfundare canalizare- Interventii urgente in Bucuresti si Ilfov, ☎0724.370.975/ 0752.444.520 office_total@yahoo.com**

75. **Efectuez** glet, zugraveala, gresie, faianta, rigips, parchet, instalatii sanitare si electrice. Ofer calitate, seriozitate si rapiditate; ☎0736.869.896

76. **Efectuez** poze ceramica, alb negru/color, sculptez pe cruci, placi, oriunde in tara; ☎0720.294.432

77. **Electrician** acord asistenta tehnica si executie instalatii electrice, case, vile, apartamente, schimbat instalatii(cupru), reparatii, modificari, montaj tablouri electrice, corpuri de iluminat, prize. Calitate, seriozitate, ☎0723.022.738/ 0723.022.738 instalatii_electrice70@yahoo.ro

78. **Electrician** autorizat Bucuresti Coman Costel, electrician autorizat ANRE. Cu peste 20 ani de experienta in tara si strainatate, ofer servicii de calitate tuturor clientilor mei, garantie si factura, ☎0740.983.312/ 0761.659.194

79. **Electrician** reparatii si montaj, tablouri electrice, corpuri de iluminat, reparatii instalatii electrice, reparatii tablouri electrice etc.Sectoarele 1, 2, 3, 4, 5, 6. **70 L;** ☎0761.659.194/ 0740.983.312

80. **Electricieni** autorizati executa lucrari instalatii electrice, schimbat tablou electric sau remediat la case, ap.; ☎0724.825.019/ 0771.730.839

81. **Emailari** cazi de baie, echipa serioasa montam gresie faianta, parchet rigips, glet, instalatii sanitare si electrice, zugraveli etc. Garantat calitativ ☎0762.281.977 daniela_negoita2000@yahoo.com

82. **Evacuez** mobila, moloz, pamant, electrocasnice nefolosibile, asiguram oameni la incarcat la cererea clientului; ☎0720.294.432

83. **Execut** faianta, gresie, instalatii sanitare, termice, modernizez bai, bucatarii, glet, zugraveala, constatarea gratuita, pret negociabil; ☎0722.844.678

84. **Execut acoperis tabla zincata, tabla cutata si orice fel de tabla. Plus jgheaburi si burlane. Orice fel de reparatii, jgheaburi, sorturi, opritori zapada. Oferim garantie. Firma autorizata. Cornel; ☎0735.568.331/ 0765.580.578**

85. **Execut** constructii cripte, borduri, sapaturi gropi- inmormantari, mozaic, marmura, granit cruci si sculptez pe placi de marmura oriunde in tara; ☎0720.294.432

86. **Execut** constructii vile, apartamente, finisaje interoare- exterioare, glet, faianta, gresie, parchet, tencuieli, vopseli lavabile, instalatii sanitare si electrice; ☎0767.182.049

87. **Execut** decopertare, faianta, gresie, parchet, demolari ziduri, evacuam molozul, mobila, electrocasnice, preturi acceptabile, demolam case batranesti, oriunde in tara; ☎0720.294.432

88. **Execut** lucrari de finisaje, zidarie, tencuieli, gleturi, instalatii sanitare, incalzire (la cheie); ☎0762.607.911

89. **Execut** reparatii felinare, lumanari, punem geamuri, vopsesc grilaje, cruci, fier la vanzare, oriunde in tara; ☎0720.294.432

90. **Execut** sapaturi gropi, inmormantari, cavouri, apa, haznale, santuri, gaze si orice fel de sapaturi, oriunde in tara; ☎0720.294.432

91. **Execut** servicii funerare, transport funerar, imbalsamari, constatari deces, sapaturi gropi, la preturi mici, oriunde in tara; ☎0720.294.432

92. **Execut,** renovari interioare, finisaje de calitate, gresie, faianta, glet, parchet, foarte ieftin si negociabil; ☎0735.830.749

93. **Executam** amenajari interioare la standarde inalte, amenajari interioare, zugraveli, montaj gresie si faianta, renovari apartamente, termoizolatii, montaj parchet, lucrari gips carton, instalatii electrice si sanitare, etc. ☎0773.915.251 ivrelu@yahoo.com

94. **Executam** avantajos zidarie, tencuieli rigips, polistiren, zugraveli, pavele, parchet, sapa, faianta, gresie, gleturi, renovari, consolidari, demolari; ☎0755.125.452

95. **Executam** balustrade, copertine, porti, garduri. Prestam servicii de confectii metalice la preturi convenabile. Sunati-ne pentru orice tip de lucrare de confectii metalice, **100 L;** ☎0722.768.555

96. **Executam case de lemn, zero energie, producem un sistem de constructii din lemn si metal sub brandul Caze. Caze este un sistem pentru constructiile independente energetic, zero energie Caze=case zero energie. ☎0361.428.093/ 0729.055.700 socri@socri.ro**

97. **Executam** foraje puturi apa mica si medie adancime, prelungiri si denisipari, cele mai mici preturi; ☎0729.782.533

98. **Executam** foraje puturi apa - Anonova Bucuresti. Foraj de mica si medie adancime, denisipari, intretineri puturi, curatare puturi, foraje puturi adancime apa potabila, apa menajera, alimentare cu apa, foraje apa, foraje fantani. Oferim garantie, **100 L;** ☎0749.093.200/ 0763.778.789 ananova.company@gmail.com

99. **Finisari** interioare, instalatii sanitare - electrice, faianta, gresie, glafuri, zugraveli, parchet laminat, convenabil, 10 - 20 lei; ☎0727.708.826/ 0740.087.404

100. **Firma** autorizata executam istalatii gaze, obiecte sanitare, centrale termice, schimbari coloane blocuri, montari argaze si calorifere, ☎0720.992.196

101. **Firma** Cleaning va ofera servicii de curatenie profesionale si economice, de cea mai inalta calitate, in Bucuresti, Ilfov. Ne adresam segmentulului rezidential si celui comercial. Preturi promotionale la interventii. www.firma-cleaning.ro ☎0762.516.239/ 0724.217.669 contact@firma-cleaning.ro

102. **Firma** Cleaning va ofera servicii de curatenie profesionale si economice, de cea mai inalta calitate, in Bucuresti, Ilfov, **1 L;** ☎0735.040.647 europrestconstruct@yahoo.com

103. **Firma** de constructii cu peste 10 ani experienta executam lucrari de amenajari interioare apartamente, case si spatii comerciale, reparatii si consolidari, constructii case si constructii industriale, **1 €;** ☎0722.250.911 georgearmasu@yahoo.com

104. **Firma** de constructii executam orice tip de lucrari (constructii case la rosu sau la cheie canalizari, alimentari cu apa, drumuri, hale industriale, renovari). Avem ingineri specialisti.www.constructii-renovari-consolidari-case.ro ☎0720.805.964 ranadaconstruct@gmail.com

105. **Firma** instalatii electrice executam lucrari de instalatii electrice in Bucuresti si pe toata raza Judetului Arges; **100 L;** ☎0721.952.857/ 0731.477.083 george_cov@yahoo.com

106. **HandyMan servicii de curatenie, compania ofera servicii profesionale de curatenie, in diverse locatii (locuinte, centre comerciale, hale industriale etc.) detalii pe www. handy-man.ro ☎0751.223.388**

107. **Hidroizolatii** lichide cauciuc acrilic la hale, blocuri, terase, depozite, fundatii, acoperisuri, poduri, parcari, statii peco, in Bucuresti si, pentru suprafete minim 300 mp, in toata tara. Hidroizolatii cauciuc acrilic lichid profesionale, **1 L;** ☎0726.339.894 contact@stadicon.ro

108. **HIDROIZOLATII,** execut lucrari de hidroizolatii cu membrane bituminoase profesionale pentru terase de bloc, hale, fundatii, balcoane, garaje etc, execut si reparatii: inlocuire guri de scurgere aeratoare, seriozitate ☎0740.075.174

Primim anunţuri şi la...

Agenţii de Publicitate
- 1St KLASS INTERNATIONAL - **Calea 13 Septembrie nr. 126, bl. P34,** tel: 021.411.75.67
- ADPLANER STUDIO - **Şos. Mihai Bravu nr. 196, bl. 200, sc. A,** tel: 0732.971.632
- AGER PRESS - **Str. Ion Câmpineanu nr. 22,** tel: 0729.158.923
- ATOM FISH - **Calea Rahovei nr. 328, bl. 57A, ap. 1,** tel: 0766.768.208, 0733.368.509
- BAESU - **Şos. Olteniţei nr. 222, bl. 7, parter,** tel: 0758.089.600
- BELVEDERE - **Calea Crângaşi nr. 87,** tel: 021.220.26.65
- BONENI - **Şos. Pantelimon nr. 260, bl. 46, ap. 136,** tel: 021.255.08.02
- CARMADO MEDIA - **Str. Matei Voievod nr. 103-113, bl. O3, ap. 115,** tel: 031.808.53.15
- CORE ADVERTISING - **Str. Ştirbei Vodă nr. 119,** tel: 021.637.37.36
- DAN PREST - **Bd. 1 Decembrie 1918, nr. 50,** tel: 0744.207.261
- EFECT COM - **Bd. Ferdinand nr. 103, sector 2,** tel: 0724.095.563
- GROUP MEDIA - **P-ţa. Presei Libere, Corp B2, et. 3, cam. 335,** tel/fax: 021.311.60.25
- GRUPUL DE PRESĂ ROMÂN - **Bd. Dimitrie Cantemir nr. 21, bl. 4, ap. 4,** tel: 021.330.80.91
- INDICATIV MEDIA - **Str. Ing. N. Teodorescu nr. 41,** tel: 021.311.69.80
- MAXIM - **Bd. Carol I nr. 66,** tel/fax: 021.314.52.10; 021.314.52.01; 021.314.52.02
- MEDIAPRESS - **Bd. D. Cantemir nr. 16, bl. 6, sc. C, ap. 69,** tel: 021.336.79.00
- METROPOLITAN MAXPRESS - **Str. Madona Dudu, bl. 8, parter, cam. 6, Craiova,** tel: 0768.441.133
- NAFI - **Şos. Olteniţei nr. 208,** tel: 021.332.06.10
- PAPER GANET - **Str. Braşov nr. 21-23,** tel: 021.746.57.62
- SAX ACTIV - **Str. Braşov nr. 21,** tel: 021.745.46.10
- STANCANA - **Şos. Giurgiului 117, bl. 4,** tel: 0731.307.153
- STANDARD MEDIA - **Aleea Dobrina nr. 2, bl. 49, ap. 4,** tel/fax: 021.255.53.44
- START MEDIA - **Casa Presei Libere nr. 1, corp C2,** tel: 021.317.98.00

Oficii Poştale Bucureşti
- OFICIUL POŞTAL nr. **1 - Str. Matei Millo 10-12,** tel: 021.313.74.59
- OFICIUL POŞTAL nr. **2 - Bd. Ion Mihalache 79,** tel: 021.222.67.27
- OFICIUL POŞTAL nr. **3 - Şos. Pantelimon 255,** tel: 021.255.31.40
- OFICIUL POŞTAL nr. **4 - Bd. Unirii nr. 47,** tel: 021.323.29.81
- OFICIUL POŞTAL nr. **5 - Bd. Libertăţii nr. 1,** tel: 021.336.45.03
- OFICIUL POŞTAL nr. **6 - Calea Văcăreşti 203,** tel: 021.330.33.01
- OFICIUL POŞTAL nr. **7 - Şos. Giurgiului 119,** tel: 021.450.13.67
- OFICIUL POŞTAL nr. **8 - Şos. Berceni 35,** tel: 021.334.34.14
- OFICIUL POŞTAL nr. **9 - Str. Viitorului nr. 70,** tel: 021.210.53.80
- OFICIUL POŞTAL nr. **10 - Şos. Ştefan cel Mare 228,** tel: 021.619.31.39
- OFICIUL POŞTAL nr. **11 - Şos. Colentina 81,** tel: 021.240.31.40
- OFICIUL POŞTAL nr. **12 - Bd. Gării de Nord 6-8,** tel: 021.318.21.90
- OFICIUL POŞTAL nr. **13 - Şos. Ştefan cel Mare 2,** tel: 021.210.10.96
- OFICIUL POŞTAL nr. **15 - Bd. Regina Elisabeta nr. 23,** tel: 021.315.90.30
- OFICIUL POŞTAL nr. **16 - Bd. Iuliu Maniu 78-98,** tel: 021.430.22.77
- OFICIUL POŞTAL nr. **17 - Calea Giulești 119,** tel: 021.221.43.62
- OFICIUL POŞTAL nr. **18 - Str. Horia Măcelariu 1-3,** tel: 021.232.27.42
- OFICIUL POŞTAL nr. **19 - Bd. Camil Ressu nr. 41,** tel: 021.348.11.85
- OFICIUL POŞTAL nr. **20 - Cal. Călăraşilor 137,** tel: 021.323.29.95
- OFICIUL POŞTAL nr. **23 - Str. Romancierilor 1,** tel: 021.745.38.17
- OFICIUL POŞTAL nr. **24 - Şos. Pantelimon 352,** tel: 021.255.59.50
- OFICIUL POŞTAL nr. **25 - Piaţa Montreal nr. 10,** tel: 021.318.21.79
- OFICIUL POŞTAL nr. **26 - Str. Pajurei 13,** tel: 021.667.11.08
- OFICIUL POŞTAL nr. **27 - Str. Valea Ursului nr. 1,** tel: 021.430.22.58
- OFICIUL POŞTAL nr. **29 - Bd. 1 Decembrie 1918 - 21,** tel: 021.345.27.85
- OFICIUL POŞTAL nr. **30 - Str. Mihail Ivanovici Glinka 7,** tel: 021.230.10.85
- OFICIUL POŞTAL nr. **32 - Bd. Ion Mihalache 341,** tel: 021.222.32.70
- OFICIUL POŞTAL nr. **33 - Casa Presei Libere 1,** tel: 021.318.21.81
- OFICIUL POŞTAL nr. **35 - Str. Zării nr. 10,** tel: 021.311.17.62
- OFICIUL POŞTAL nr. **38 - Str. Teiul Doamnei 19,** tel: 021.243.07.70
- OFICIUL POŞTAL nr. **39 - Şos. Iancului 3-5,** tel: 021.653.24.41
- OFICIUL POŞTAL nr. **41 - Str. Barbu Vlădoianu 2,** tel: 021.222.41.54
- OFICIUL POŞTAL nr. **42 - Bd. Libertăţii 6,** tel: 021.337.30.41
- OFICIUL POŞTAL nr. **44 - Bd. Gheorghe Şincai 2-4,** tel: 021.330.00.25
- OFICIUL POŞTAL nr. **46 - Bd. Unirii nr. 37,** tel: 021.408.36.46
- OFICIUL POŞTAL nr. **49 - Bd. Basarabia 57,** tel: 021.340.01.92
- OFICIUL POŞTAL nr. **51 - Str. Mărgeanului 12,** tel: 021.776.54.51
- OFICIUL POŞTAL nr. **52 - Str. Nicolae Caramfil 52-54,** tel: 021.232.93.15
- OFICIUL POŞTAL nr. **56 - Calea Crângaşi 23,** tel: 021.637.25.78
- OFICIUL POŞTAL nr. **57 - Str. Baba Novac 26,** tel: 021.340.24.60
- OFICIUL POŞTAL nr. **60 - Str. Baraju Sadului-Complex 9,** tel: 021.340.29.75
- OFICIUL POŞTAL nr. **61 - Şos. Olteniţei 188,** tel: 021.332.46.44
- OFICIUL POŞTAL nr. **62 - P-ţa M. Kogălniceanu 1-3,** tel: 021.315.69.86
- OFICIUL POŞTAL nr. **63 - Calea Dorobanţi 152,** tel: 021.314.34.00
- OFICIUL POŞTAL nr. **66 - Str. C-tin Titel Petrescu 3,** tel: 021.413.96.69
- OFICIUL POŞTAL nr. **67 - Str. Virgiliu 39,** tel: 021.637.31.05
- OFICIUL POŞTAL nr. **68 - Bd. Bucureştii Noi 64,** tel: 021.667.35.95
- OFICIUL POŞTAL nr. **69 - Str. Bârca nr. 14,** tel: 021.425.59.29
- OFICIUL POŞTAL nr. **71 - Str. Popa Nicolae 52-54,** tel: 021.240.05.00
- OFICIUL POŞTAL nr. **72 - Bd. 1 Decembrie 1918 nr. 58,** tel: 021.345.33.35
- OFICIUL POŞTAL nr. **74 - Str. Valea Argeşului 2,** tel: 021.444.04.32
- OFICIUL POŞTAL nr. **75 - Str. Lacul Bucura 2,** tel: 021.450.29.43
- OFICIUL POŞTAL nr. **76 - Str. Valea Cascadelor 2-4,** tel: 021.434.89.02
- OFICIUL POŞTAL nr. **77 - Şos. Mihai Bravu 380-382,** tel: 021.323.63.55
- OFICIUL POŞTAL nr. **78 - Splaiul Independenţei nr. 290;** tel: 021.318.21.92
- OFICIUL POŞTAL nr. **82 - Str. Al. Obregia 9,** tel: 021.461.07.07
- OFICIUL POŞTAL nr. **84 - Splaiul Independenţei nr. 319;** tel: 021.314.50.46
- OFICIUL POŞTAL nr. **86 - Şos. Chitila nr. 102;** tel: 021.667.01.54

Oficii Poştale din Sectorul Ilfov
● 1 DECEMBRIE ● AFUMAŢI ● BALOTEŞTI ● BRAGADIRU ● BRĂNEŞTI ● BUFTEA ● CERNICA ● CHIAJNA ● CHITILA ● CIOLPANI ● CIOROGÂRLA ● CLINCENI ● CORNETU ● DOMNEŞTI ● GHERMĂNEŞTI ● GLINA ● JILAVA ● MĂGURELE ● MICŞUNEŞTI MOARĂ ● MOGOŞOAIA ● OTOPENI ● PANTELIMON ● PERIŞ ● POPEŞTI-LEORDENI ● TUNARI ● VIDRA ● VOLUNTARI

Oficii Poştale din ţară
- **BRAŞOV** ... - Oficiul Poştal nr. 1, ... **Str. N. Iorga nr. 1**
- **CONSTANŢA** - Oficiul Poştal nr. 4, ... **Str. Corbului nr. 3;**
  ..... - Oficiul Poştal nr. 7, ... **Str. Soveja nr. 39**
- **CRAIOVA** ... - Oficiul Poştal nr. 1, ... **Str. Unirii nr. 54;**
  ..... - Oficiul Poştal nr. 4, ... **Calea Bucureşti nr. 46**
- **GIURGIU** ... - Oficiul Poştal nr. 1, .. **Str. Mircea cel Bătrân nr. 18;**
  ..... - Oficiul Poştal nr. 2, ... **Şos. Bucureşti Bl. 205;**
  ..... - Oficiul Poştal nr. 3, ... **Aleea CFR nr. 10;**
  ..... - Oficiul Bolintin Vale, ... **Str. Republicii 5A;**
  ..... - Oficiul Călugăreni, ... **Comuna Călugăreni;**
  ..... - Oficiul Crevedia Mare, ... **Comuna Crevedia Mare;**
  ..... - Oficiul Ghimpaţi, ... **Comuna Ghimpaţi;**
  ..... - Oficiul Hotarele, ... **Comuna Hotarele;**
  ..... - Oficiul Izvoarele, ... **Comuna Izvoarele;**
  ..... - Oficiul Mihăileşti, ... **Calea Bucureşti 70;**
  ..... - Oficiul Roata de Jos, ... **Comuna Roata de Jos;**
- **IAŞI** ..... - Oficiul Poştal nr. 1, ... **Str. Cuza Vodă nr. 3;**
  ..... - Oficiul Poştal nr. 8, ... **Str. Costache Negri nr. 64**
  ..... - Oficiul Poştal nr. 1, ... **Piata Victoriei nr. 8;**
  ..... - Oficiul Poştal nr. 3, ... **Sos. Nordului nr. 2;**
  ..... - Oficiul Poştal nr. 6, ... **Str. Postei nr. 75;**
- **PLOIEŞTI** ... - Oficiul Poştal nr. 7, ... **Str. Erou M. Moldoveanu nr. 6;**
  ..... - Oficiul Poştal nr. 10, ... **Bd. Republicii nr. 102;**
  ..... - Oficiul Poştal nr. 11, ... **Aleea Chimiei nr. 6;**
  ..... - Oficiul Poştal nr. 12, ... **Str. Malu Roşu, nr. 101;**
  ..... - Oficiul Poştal nr. 13, ... **Bd. Bucuresti nr. 24;**
  ..... - Oficiul Poştal nr. 14, ... **P-ta 1 Decembrie 1918 nr. 2**
- **TIMIŞOARA** .- O

PRESTĂRI SERVICII

109. **Ieftin,** schimb lemnele rupte la paturi, canapele, coltare, dormitoare, buretele, placaj spart, montez sifoniere, schimb balamale, reconditionez, lacuiesc usi, colantez, capitonez; ☎0731.286.512

110. **Inchirieri,** intretinerii toalete ecologice, inchiriere, igienizare toalete ecologice, Bucuresti, Ilfov, Targoviste, cabine noi, pe stoc, preturi competitive, servicii de calitate, **50 L;** ☎0754.777.477 toaletee@yahoo.com

111. **Instalatii mecanica si tapiterie de scena. Amenajari sali de spectacole, proiectare, executie si montaj instalatii de scena pentru teatre, tapiterie de scena, ☎021.434.95.24/ 0722.458.475 prothalia@yahoo.com**

112. **Instalatii** si amenajari interioare sanitare, termice, incalzire, masini de spalat, aragazuri. Reparatii subsoluri, schimbat coloane de apa, coloane de scurgere, coloane de incalzire. Faianta, parchet, rigips. Interventii 24/24 ore. ☎0746.989.646/ 0726.466.277

113. **Instalator** bun si ieftin. ☎0775.603.830

114. **Instalator execut instalatii tehnico - sanitare, montaj centrale termice, preturi avantajoase ☎07961977715**

115. **Instalator** particular autorizat montez si repar instalatii sanitare, termice, canalizari si gaze. Montaj masini spalat, aragaze si obiecte sanitare. Factura si garantie. **50 L;** ☎0722.883.229 catrinamariusdragos@gmail.com

116. **Instalator accesibil non stop, execut: instalatii sanitare- termice, apometre, boilere, centrale, calorifere, cazi, chiuvete, wc+rezervor, robineti, tevi sparte, baterii, desfundari- scurgeri- sifoane, coloane; ☎0724.600.234/ 0769.856.694**

117. **Instalator** accesibil autorizat, aragazuri, apomentre, centrale termice, calorifere, robineti, baterii wc+bazin, obiecte sanitare, intalatii gaze, ☎0766.257.867

118. **Instalator autorizat non stop, execut: instalatii sanitare-termice, apometre, boilere, cazi, chiuvete, wc+rezervor, robineti, baterii, tevi sparte, centrale termice, agaragze, desfundari-sifoane, scurgere- subsoluri; ☎0733.722.294/ 0724.427.666**

119. **Instalator** particular, execut instalatii sanitare, termice si de gaze (inclusiv centrale termice, calorifere, cazi, s.a.m.d.) rapid, ieftin, sigur,24/24. Bucuresti si Ilfov; ☎0723.913.191/ 0732.674.365

120. **Instalator** profesionist execut lucrari: sanitare, termice, gaze. Depanare: aragaze, centrale termice, hidrofoare. Montaj senzori gaze electrovalve, termostate ambient. Preturi negociabile. ☎0730.310.810

121. **Instalator sanitar, Firma noastra este specializata in lucrari de inlocuire tevi apa, scurgere si termoficare, desfundare canalizare la blocuri si case, montaj obiecte sanitare, centrala termica, apometre, robineti. ☎0764.457.850/ 0785.446.916 avariiinstalatii@gmail.com**

122. **Instalator** sanitar, electrician 24/24 schimb/montez conducte de apa rece, apa calda, centrale termice, calorifere, cazi, lavoare, wc, masini de spalat, hidrofoare etc. **50 L;** ☎0768.604.223 dginvest.office@gmail.com

123. **Instalator** termice, sanitare si gaze montez calorifere noi si din fonta, schimb reductiile, echipez cu robinet de tur-retur si aerisitor, montez obiecte sanitare, schimb robineti de trecere, pompe de put hidrofor, bai si bucatarii de noi. ☎0723.035.540 concept.install@yahoo.com

124. **Instalator-** interventii, reparatii tevi sparte, robineti, baterii, calorifere, boilere, modificari tevi- instalatii, desfundari-scurgeri, montaj masini de spalat; ☎0724.000.475

125. **Ionita Construct, amenajari interioare si exterioare, constuctii civie, consolidari, renovari, termoizolatii fatade, placari speciale. Distibuitor materiale pentru constuctii si finisaje; ☎0726.755.449 it@ionitaconstruct.ro**

126. **Meserias** cu experienta execut lucrari de amenajari interioare si exterioare de orice fel la un raport pret calitate i bun, mai multe detalii la telefon. **1 L;** ☎0727.609.201/ 0786.846.091 Vrabiemihai9376@gmail.com

127. **Meserias** cu experienta execut orice tip de lucrari atat la interior cat si la exterior la un raport pret calitate foarte buna, referinte la cerere. Pt mai multe detalii apelati cu Incredere **1 €;** ☎0758.470.429 Vrabiemihai9376@gmail.com

128. **Meserias** execut zugraveli, finisaje, gresie, faianta, instalatii electrice si sanitare, parchet, rigips. Danut; ☎0744.332.524

129. **Mester,** designer execut lucrari apart., magazine mester cu experienta si cunostinte de design renovez, decorez apart. si magazine. lucrez si in constructii. execut lucrari de gresie, faianta, marmura, laminat. vopsit, gips carton, seminee, piatra ☎0760.963.922 ramona1@ymail.com

130. **Mobinstal** Romania produse case de lemn, case de vacanta, kituri case, amenajare teren de fotbal si tenis. Gasiti mai multe modele de case lemn pe www.mobinstal.ro ☎0730.030.380 oferte@mobinstal.ro

131. **Monitorizare si interventie Irbis Guard Grup ofera servicii de monitorizare si interventie rapida pentru apartamente, case, vile, spatii comerciale, santiere si alte tipuri obiective de interes pentru beneficiari. ☎0786.189.306 office@irbisguardgrup.ro**

132. **Montam** Rigips Echipa cu experienta ,montam rigips la pereti,tavane,masti,etc. Program L-S. **20 L;** ☎0722.768.555

133. **Montez** reschetez parchet clasic, chiturit, lacuit, sape autonivelante; ☎0744.179.941

134. **Muncitori,** societate comerciala Bucuresti, angajam muncitori necalificati, montatori gips carton, zugraviri, montatori placi ceramice. Program de lucru 8 ore/zi. Telefon: ☎0770.642.800 office@nordgrup.ro

135. **Oferim servicii de garda de corp, protectie, detectivistica. Discretie. Profesionalism. Tarif negociabil, factura; ☎0721.624.013 madman.gabriel222@gmail.com**

136. **Parchetar** montez, raschetez, paluxez, masina cu aspirator, preturi minime; ☎0731.896.182/ 0765.718.690

137. **Parchetar,** montez, raschetez parchet, orice tip, dusumele, scari, usi interior, zugraveli; ☎0720.551.903

138. **Parchetar,** montez, raschetez, paluxez parchet clasic si parchet laminat. Masina cu aspirator. Preturi minime. ☎0724.608.136 amenajari.interioare80@yahoo.com

139. **Particular** zugrav, gletuiesc, tencuiesc Totul la pret mic zugrăvesc, gletuiesc, tencuiesc, repar glafuri, torn sapă, montez parchet laminat, gresie, faianta, tapet etc. Cer si oferi seriozitate; ☎0757.124.612 scorpionul_8@yahoo.com

140. **Pompare** beton Bucuresti si imprejurimi, Firma executa lucrari de pompare beton cu pompa Putzmaister P715 noua, statica, pompare 18mc/h, coloana furtun 100 m, personal calificat, in Bucuresti si in imprejurimi, min. 2 ore, **200 L;** ☎0732.611.947/ 0744.505.911 mioara702000@yahoo.com

141. **Prestare** curatenie - sector 4 si 3, doamna seriosa pt menaj caut loc de munca stabil, program 3-4 zile pe saptamana, contract de munca , preferabil zone sector 4 si 3 . Exclus turele de noapte. Vechime in domeniu menajera 12 ani; ☎0729.473.635

142. **Prodconfex produce si comercializeaza prin brandul propriu: lenjerie bumbac satinat, lenjerie cotton linen, lenjerie material creponat, lenjerie pentru copii, lenjerie bumbac 100%, ☎0243.282.943 prodconfex95@yahoo.com**

143. **Reconditionari** cazi de baie Echipa noastra este specializata in: reconditionari, cazi, reconditionari cazi, reconditionat cazi, reparat cazi, emailare cada, restaurare cazi,Alexandru Gheorghe;www.reconditionari-cazi.eu **300 L;** ☎0723.349.476 emailari_cazi@yahoo.com

144. **S.C. Irbis Guard GruP S.R.L este flexibila la cererea de servicii de paza si protectie existenta pe piata, avand posibilitatea de a satisface necesitatile clientilor. ☎0769.077.195 office@irbisguardgrup.ro**

145. **Sapaturi** manuale, pentru: canalizare, apa, gradina! montari tevi canalizare, apa, vidanjare, desfundare, lucrarile sunt facute de profesionisti care au lucrat sau inca lucreaza in domeniu. **1 L;** ☎0786.471.140

146. **Securitate evenimente, o sectiune importanta in activitatea de paza si securitate este reprezentata de asigurarea securitatii pentru activitatile sociale precum concertele, spectacolele, targurile si expozitiile, meciurile. ☎0786.189.306 office@irbisguardgrup.ro**

147. **Servicii de administrare imobile, oferim servicii de administrare si mentenanta tehnica pentru imobile medicale (policlinici, spitale, laboratoare), de birouri, rezidentiale, centre comerciale. ☎0720.050.060 office@administrare-cladire.ro**

148. **Servicii de paza si protectie eficiente prin recrutare, training si controlincredere, responsabilitate, beneficii, clienti, implicare, securitate. ☎0769.077.195/ 031.437.09.08 office@irbisguardgrup.ro**

149. **Servicii de protectie si paza Irbis Guard Grup furnizeaza servicii de protectie si paza pentru toate categoriile de obiective, bunuri si valori, cu agenti de paza atestati, instruiti, specializati pentru astfel de activitati. ☎0786.189.306 office@irbisguardgrup.ro**

150. **Sisteme** supraveghere video profesionale retele structurate, sisteme detectie incendiu, acces control, automatizari, autorizare, analiza risc, proiect tehnic, videointerfoane, reclame led programabile, bariere automate, porti automatizate. ☎021.324.06.06/ 0721.761.116 contact@titannet.ro

151. **Sobar** specialist execut sobe, seminee, reparatii, scuturat cosuri; ☎021.221.66.99/ 0745.991.298

152. **Societate** de constructii executa lucrari in contravaloare cu autoturisme, apartamente si o parte bani din partea beneficiarului. Cu materialele noastre (asociere) in special cladiri nefinalizare (si monumente istorice); ☎0764.900.607/ 0767.583.776

153. **Tai** lemne drujba, asez, sparg cu toporul, oriunde e nevoie, ☎0720.294.432

154. **Templar caut coleg echipa cu experienta montaj trepte, parchet, cu sau fara scule. Detin portoliu clienti; ☎0723.379.668**

155. **Tapiter** autorizat expert, merg la domiciliul clientului, orice lucrare de tapiterie. Persoana serioasa; ☎0730.139.414

156. **Tencuieli mecanizate, amenajari interioare. Servicii de amenajari interioare si exterioare la preturi accesibile si calitate garantata. Serviciile noastre: tencuieli mecanizate, zugraveli si renovari, instalatii electrcie, termice si sanitare. ☎0722.778.899 office@amenajari-totale.ro**

157. **Tencuit,** gletuit, zugraveli, placat polistiren, mici reparatii; ☎0756.304.129

158. **Termopane** tamplarie pvc- ferestre si usi- Rehau, Gealan, Veka, Salamander,Extruplast. Garantat cel mai bun pachet calitate-pret. Suna si cere oferta, nu costa nimic si vom raspunde prompt. Plase gratuit; ☎0721.863.072 termopane.top@gmail.com

159. **Termopane** Germania la pret de fabrica, montaj si transport gratuit; ☎0721.511.311/ 0765.734.855

160. **Termopane, Tamplarie Aluminiu / PVC productie si montaj de tamplarie pvc sau aluminiu cu geam termoizolant geam termopan).Usa de garaj tip rulou, numai 297 euro + tva, preturi de producator www.authentique.ro; www.usa-garaj.com ☎0733.711.111/ 0732.557.799 office@rulouriexterioare.eu**

161. **Tigla metalica Plannja Suedia, tabla de faltuit Extramaleabila 0.6 mm, profile industriale, jgheaburi inclusiv jgheaburi dreptunghiulare si burlane, accesorii pentru acoperis, ferestre de mansarda ☎0727.773.255/ 0745.181.239 vitenconstruct@yahoo.com**

162. **Zugrav** execut glafuri, glet, tapet, gresie, rigips, faianta, instalatii electrice, sanitare, evacuam moloz. Seriozitate; ☎0728.124.552

163. **Zugrav** particular, efectuez lucrari de calitate si avantajos. Sunati la tel: ☎0729.658.439

164. **Zugrav** execut zugraveli, glet, gresie, faianta, parchet, polistiren, reparatii glafuri; ☎0727.376.804

165. **Zugrav,** glet 8 L, lavabil 5 L, rigips 15 L, sapa 15 L, polistiren, faianta, gresie 25 L, parchet curatat 5 L, glafuri, apartament la gata 1.500 E; ☎0734.213.858

166. **Zugraveli,** amenajari meserias serios efectuez lucrari: zugraveli, faianta, gresie, (fara bai), parchet laminat, tencuieli reparatii, finisaje, amenajari, glafuri, etc. Rog seriozitate, **5 L;** ☎0773.328.982/ 0773.328.982 fastbrain62@yahoo.com

Cursuri, meditaţii, şcoli, traduceri

1. **Centrul de Formare Profesionala Eurodeal Cursuri de calificare autorizate in urmatoarele meserii barman, bucatar, vanzator, inspector resurse umane, instalator, lucrator in comert, operator calculator, ospatar, igiena, prim ajutor, ☎021.255.52.71 eurodeal33@hotmail.com**

2. **Curs** agent securitate Societatea noastra Mega Star organizeaza cursuri de agenti securitate, **250 L;** ☎0762.208.383 dl.neacsu2012@yahoo.com

3. **Curs engleza restrans. Curs engleza manuale Cambridge, metode moderne, grupe 3-4 cursanti. Ideal daca vrei toata atentia profesorului, dar si un curs vesel si interactiv. Detalii pe invatengleza.eu sau la tel. 40 L; ☎0744.998.774/ 0744.998.774 info@invatengleza.eu**

4. **Curs ofiter protectie date DPO, Regulamentul GDPR, Pro Management in parteneriat cu PECB Europe organizeasa cursul DPO, Regulamentul de prelucrare a datelor cu caracter personal GDPR.Cursul este autorizat PECB cu diploma recunoscuta international. 1.517 €; ☎0721.391.236/ 021.217.09.29 office@promanagement.ro**

5. **Curs** tehnician sisteme de securitate COR 352130 Au inceput inscrierile la cursul de Tehnician sisteme de detectie, supraveghere video, control accesBd.Iuliu Maniu nr.7 APACA) **700 L;** ☎0723.252.222 eurocurs@yahoo.com

6. **Cursuri acreditate recunoscute Uniunea Europeana coafor, frizerie, manichiura-pedichiura, unghii false, cosmetica, masaj, make-up cu practica din prima zi. ☎0763.606.638/ 0736.938.407 florone.professional@yahoo.com**

7. **Cursuri calificare peste 100 meserii, alimentatie, turism, constructii, auto, infrumusetare, SSM, PSI, Anre, certificate Ministerul Muncii. Cursuri ISCIR: stivuitorist, fochist, macaragiu, masinist pod, operator GPL, imbuteliator, prelungire autorizatii; www.fundatiaapt.ro; ☎0784.238.728/ 0744.437.105 fundatiaaptbucuresti@yahoo.com**

8. **Cursuri** calificare-formare profesionala. Asociatia Bucharest Business School.Cursuri alimentatie publica, constructii, servicii si notiuni fundamentale de igiena. Asociatia BBS este o organizatie nonprofit, neguvernamentala, apolitica, independenta fata de orice institutie. ☎0723.631.967/ 0765.276.239 asociatiebbs@yahoo.com

9. **Cursuri de limba engleza si germana, pentru copii, elevi si adulti. Alege programul de curs oferit de Global Learning. Vrei sa inveti limba engleza sau germana? Inscrie-te acum. Grupe de cel mult opt cursanti.Str Ion Racoteanu, sector 3. ☎07236481 7 info@cursuri-germana-engleza.ro**

10. **Cursuri** operator calculator. Cursuri de perfectionare intensive avizate Ministerul Muncii si Educatiei: Operator calculator electronic si retele; contabilitate primara cu utilizarea calculatorului; contabilitate financiara, ☎0724.772.425/ 0770.434.606 office@cursuri-picon.ro

11. **Cursuri** Profesionale Stilist Protezist Unghii Alege sa fii un adevarat stilist de unghii participand la cursurile Issa Nails Academy. Acceseaza www.issa-nails.ro/cursuri pentru promotiile la Cursurile de Specializare & Perfectionare. ☎0747.819.938 academy@issa-nails.ro

12. **FEG Education organizeaza cursuri de formare in toate domeniile care au cautare pe piata fortei de munca, interna si europeana. Cursuri de calificare: electrician, sudor, instalator, coafor, cosmetician, bucatar, ospatar etc. Cursuri de specializare: tehnician energetician/electrician, contabil, inspector resurse umane etc. Sediu din Bucuresti, Str Caderea Bastiliei nr 58, lateral, in spate la ASE. www.feg.ro; ☎0756.876.091**

13. **Germana,** franceza, spaniola, incepatori, copii, elevi, adulti, zona Timpuri Noi, Sincai, Unirii, Tineretului; ☎021.330.40.61/ 0787.749.400/ 0720.459.346

14. **Gradinita Yannis & Yasmine nivel 1: 3 - 5 ani; nivel 2: 5 - 6 ani. Oferim optionale de: pian, limba engleza, limba germana, dans, atelier de creatie. Ne gasiti in incinta Centrului Comercial Sun Plaza ☎031.426.00.04/ 0744.544.178**

15. **Inscriere** la facultate la invatamant la distanta Continua inscrierile la invatamantul la distanta FFDC fara frecventa la distanta prin corespondenta la facultatea de drept, stiinte economice si contabilitate. Taxa scolara doar 330 euro/ an. **330 €;** ☎021.201.53.57/ 021.201.53.58 ara@ffdc.ro

16. **Invatamant la distanta (fara frecventa la distanta prin corespondenta).Au inceput inscrierile pentru anul universitar 2017-2018. Invatamant la distanta FFDC. Facultati: stiinte economice, contabilitate, drept, taxa scolara 330 E/an. 330 €; ☎021.210.53.57/ 021.210.53.58 ara@ffdc.ro**

17. **Matematica** bacalaureat, admitere facultate, evaluare nationala V-XII si la domiciliul elevului, profesoara cu experienta; ☎0726.403.342

18. **Matematica** sotul (48 ani), romana - sotia (45 ani), V - XII, titulari, experienta 18 ani meditatii, rezultate deosebite, note maxime admitere liceu, bac, niciun picat bac, 20 lei/ ora; ☎0730.434.041

19. **Matematica** VI-XII asigur recuperarea si insusirea temeinica a cunostintelor (bacalaurat, evaluare nationala, admitere); ☎0744.218.761

20. **Matematica,** meditez individual la domiciliul elevului clasele IV-XII. Explicatii clare atractive si profunde. Pret negociabil, ☎0768.734.729/ 031.806.65.82

21. **Matematica,** orice zona, profesor, sedinte intensiv-individuale, domiciliul elevului, succesul garantat, programa ministerului invatamantului, reusita sigura, preturi negociabile, **1 L;** ☎0761.929.678

22. **Meditatii** engleza Cambridge, pregatire limba engleza gimnaziu si liceu **90 L;** ☎0721.377.763 marighiculescu@gmail.com

23. **Meditatii** engleza franceza, engleza-franceza (si online: skype, whatss, hangouts) pt adulti-copii, incepatori- avansati, toate domeniile, metode eficiente si testate de predare. Recomandari, la cerere. Durata sedintei:1h **50 L;** ☎0733.316.253 diana_perry1@yahoo.com

24. **Meditatii** engleza si italiana, meditez limba engleza si italiana, la domiciliul meu, Militari sau la client acasa. Nivel avansat, pentru conversatie, job, diverse examene si atestate. Meditez latina pentru liceu, bacalaureat. **60 L;** ☎0723.590.128 elena@magicone.ro

25. **Meditatii** engleza, germana, romana si diverse absolventa, multiple specializari caut colaborari; vedeti site personal (engleza, germana, IT, sofat)https://colaborari2018.wixsite.com/profi/ scrieti la email, nu sunati; ☎0768.779.808 colaborari2018@gmail.com

26. **Meditatii** limba engleza clasele I- VIII, sector 6 Profesoara cu experienta in invatamant si atestat Cambridge in Advanced English, meditez elevi, cls. I-VIII, la limba engleza (de preferat in sectorul 6). Pretul unei sedinte de 1 h 30' este de 40 lei, **40 L;** ☎0771.174.874 invataengleza.rapid@yahoo.com

27. **Meditatii** limbi straine, cinci ani experienta in predarea limbilor straine si a limbii romane, atat copiilor cat si adultilor. Pregatire certificate KAT, PET, FCE, CAE, DELF, DALF.Sedinta Skype: 1h 30. **50 L;** ☎0745.200.143 gabriela.iliescu8@gmail.com

28. **Meditatii** matematica, limba romana, gramatica, recuperarea materiei, examene, bacalaureat, facultate, seriozitate, orice nivel; ☎0722.936.566/ 0722.199.039

29. **Meditez** matematica fizica orice nivel, profesor cu deosebita experienta, meditez matematica, fizica orice nivel, inclusiv Bac, admitere facultate, evaluare nationala si studenti. La cerere lucrez si in week-end-uri + in toate vacantele ☎0745.365.972 ll632743@gmail.com

30. **Ofer** meditatii : Instalare si folosire Windows Ofer meditatii pentru utilizarea:calculator-ului sau laptop-ului.Ofer meditatii pentru :Instalarea si folosirea Windows-ului , lucrul cu fisiere si foldere.Sedintele se desfasura la domiciliul dvs. **50 L;** ☎0722.491.955/ 0721.185.721 chancristy@yahoo.com

31. **Profesoara** cu experienta ofer meditatii la limba romana, orice nivel, la domiciliul meu, langa statia de metrou Timpuri Noi; 50 lei/sedinta de doua ore. ☎0746.398.753

32. **Profesoara** de romana engleza I-XII, pregatire intensiva, evaluare nationala, bacalaureat, admitere, performante. Meditez domiciliu elev; ☎0745.271.605

33. **Profesor** matematica, sedinte individuale, orice zona. Experienta, eficienta garantata,atmosfera placuta, intelegere usoara, totul conf.programei la zi a Ministerului Invatamantului. ☎0727.809.907

34. **Profesor,** meditez matematica, mai mult de 5 ani experienta in meditatii/profesorat. Meditez matematica individual, cls. V-XII, pentru examenele nationale,imbunatatirea performantelor. Sedinta doua ore, 40 lei, **40 L;** ☎0774.037.838 puiu.ionelgabriel@yahoo.com

35. **Scoala** de meserii autorizate, sprijin angajare frizer, coafor, manichiura, pedichiura, sudor, stivuitorist, ISCIR, croitor, infirmiera, brutar, ospatar, cofetar, bucatar, maseur, lucrator comercial, agent securitate, constructor, stilist, unghii, macelar, instructor, **400 L;** ☎0751.855.929/ 0726.964.482 cursuri_romania@yahoo.com

36. **Traduceri** autorizate Real Translations Traduceri legalizate orice limba, interpretariat, servicii supralegalizare, apostila Haga, legalizari la ambasade, vizari acte studii, experienta 15 ani, traducatori profesionisti, preturi minime. ☎0723.795.265 office@real-translations.ro

37. **Scoala Postliceala FEG Bucuresti face inscrieri pentru anul scolar 2017-2018 la urmatoarele specializari: asistent medical generalist, asistent medical de farmacie, asistent medical de igiena, asistent medical de laborator, asistent medical de radiologie, asistent medical de balneofiziokinetoterapie, asistent de gestiune, agent vamal, analist programator, stilist, tehnician maseur, proiectant decoratiuni interioare. Scoala pregateste cadre medicale cu posibilitati angajare in Anglia si Germania. Inscrieri cu sau fara diploma de bacalaureat si fara limita de varsta. ☎021.311.10.54/ 0788.424.314**

Evenimente, petreceri

1. **Accesorii de petrecere, cele mai vesele si creative articole si accesorii de petrecere: farfurii, pahare, servetele, coifuri, trompete, baloane, decoratiuni, lampioane, artificii, confetti, lumanari party ☎0758.222.203 office@accesoriidepetrecere.ro**

2. **Avenue Business Lunch, pentru un pranz cu stil, 19 Lei trei feluri de mancare incluse. Avenue Business Lunch va fi lansat pe 8.01.2018 si isi va primi oaspetii de luni pana vineri, intre orele 11.00 15.00, pe Sos. Pipera 46-48 19 L; ☎0724.322.189/ 0724.247.163 office@ballroomsbybamboo.ro**

3. **Formatia WOW Band, Cu Formatia WOW Band va puteti bucura, la petrecerea dumneavoastra, de un repertoriu vast incepand de la muzica ambientala, cafe concert, muzica usoara, cover-uri, pana la autenticul folclor. ☎0769.630.501 contact@wowband.ro**

4. **Foto,** video nunta si botez, opreste-te din cautare. Pe www.luxfotovideo.ro ai cea mai buna oferta de servicii foto-video pentru nunta, botez si alte evenimente. Foto+video botez: 900-1.500 lei. Foto+video nunta: 1.400-2.000 lei, ☎0751.011.001 luxfotovideo@yahoo.com

5. **Fotograf** modele videochat Ofer servicii foto-video pentru modele videochat. **1 L;** ☎0721.034.438 Alex.icleanu@gmail.com

6. **Machiaj mireasa, Alexandra Ripeanu Make-up Artist make-up artist cu experienta, specialist in corectie si remodelare sprancene, ofer servicii profesionale de machiaj pentru mirese/nunti, evenimente, petreceri, sedinte foto, ocazii speciale. 250 L; ☎0755.298.971 catrinelv@gmail.com**

7. **Servicii** video nunta si botez Bucuresti, amintirile tale sunt pretioase pentru noi. Momentele placute necesita inregistrate. Filmare SD, HD, Full HD nunti botez, majorari. Preturi avantajoase pachet economic pentru nunta de la 600 Ron **600 L;** ☎0763.726.680 cristi_by700@yahoo.com

8. **Ursitoare** zane botez, daca doresti la botezul copilului un spectacol de basm plin de emotie si amuzament, special personalizat pentru tine si invitatii tai, nu ezita sa ne contactezi; **200 L;** ☎0732.888.017/ 0732.888.017

Îngrijire personală, sănătate

1. **Alex** maseur terapeut, masaj integral combinat, anticelulitic ?i reductor la coapse fese ?i abdomen, reflexoterapie la talpi, sportiv si descontracturant la spate cervical, lombar, reafirmant la sani, relax, **69 L;** ☎0753.371.255

2. **Bone si menajere Bucuresti si zona de Nord avem ceea ce va doriti. Echipa bona- menajera-Baneasa se ocupa de selectia, initierea si plasarea unei bone sau menajere in zona de Nord (Baneasa, Otopeni, Pipera, Balotesti, Tunari si nu numai) ☎0721.750.857/ 0764.884.393 office@bona-menajera-baneasa.ro**

3. **Cabinet** stomatologic, Dynamic Dental Drumul Taberei: ofera servicii complete stomatologice, la cel mai inalt nivel profesional: implantologie, parodontologie, protetica, endodontie, ortodontie, ocluzologie, gutiere anti sforait. ☎0722.426.543/ 021.726.64.41 dayanast@yahoo.com

4. **Camin batrani Floriana House oferim conditii de cazare preferate de toti batrani, varstnici care doresc sa petreaca timpul intr-un mediu linistit, curat si sa fie tratati cu respect de personalul calificat. ☎0723.786.244/ 0767.906.264 b72agf@yahoo.com**

AGENŢI SECURITATE
pentru MAGAZINE- Bucureşti

Salariu începând de la 1.800 Lei NET, care se plăteşte la timp, contract de muncă integral, sărbători legale plătite dublu, prime, servicii medicale gratuite, condiţii plăcute de muncă, excursii gratuite munte / mare, asigurăm calificare profesională gratuită.

Interviurile: Str. Calea Vitan nr. 293, sector 3, luni-vineri, 09.00-16.00.
Mijloace de transport: 124, 202, 223, 135, 123 Auchan Vitan, vis a vis de Târgul Auto Vitan.

Relaţii la tel. 0749.062.295

SOLUŢII DE CREDITARE CHIAR ŞI PENTRU PERSOANELE AFLATE ÎN BIROUL DE CREDIT

0741.421.502

5. **Camin de batrani Bucuresti, Acasa la Bunici: ingrijire, asistenta medicala si recuperare zilnica. Se afla intre parcurile Carol si Tineretului. O oaza de 700 mp de verdeata in centrul Bucurestiului, ☎0724.384.753 office@caminulacasa-la-bunici.ro**

6. **Camin de batrani Bunica Ecaterina, servicii cazare; servicii medicale 24/24, servicii medicale asigurate, nutritie personalizata; servicii speciale de ingrijire personala, consiliere psihologica ☎0732.011.302**

7. **Camin de batrani Martha, curte 1.800 mp, gradina amenajata cu foisor, terasa, pomi fructiferi, cladire 800 mp p+2, camere cu 2 si 3 paturi, living capacitate 50 locuri, cabinet medical, spalatorie, bucatarie complet utilata. ☎0745.766.173/ 0769.242.873 mateielena2005@yahoo.com**

8. **Camin varstnici ofera ingrijire permanenta, servicii de calitate intr-un mediu civilizat cu rezultate foarte bune. Asistente, medic familie, med. geriatru, med. psihiatru, med. neurolog, kinetoterapeut, 2.200 L; ☎0731.425.153 fundatiasfantulpetru@yahoo.com**

9. **Complex Sportiv Extreme, sala fitness dotata cu aparatura moderna, aerobic (taeboo, clasic, power, dance, step, sculpting ball), instructori specializati, scoala fitness, kick boxing, autoaparare, sauna, vestiare, dusuri, bar. ☎0727.898.822 cs_timpuri-noi@yahoo.com**

10. **Doamna** 42 ani ofer masaj de relaxare domnilor. Seriozitate, discretie. Intre orele 10.00-20.00, Drumul Taberei, Favorit. **70 L;** ☎0763.781.778/ 0753.181.317

11. **Doamna** serioasa ingrijesc batrani in sector 2 cu ramanere in spatiu, ofer si rog seriozitate, exclus intermediari, la cerere pot oferi recomandari scrise de la familii serioase. **2.000 L;** ☎0743.330.488/ 031.131.08.42 laurentiu.stanciu.g@gmail.com

12. **Epilare** cu ceara pt barbati (inghinal total), ofer servicii de epilare completa cu ceara exclusiv domnilor intr-un ambient intim si discret zona Titan. Irina aka Randunicahttp://vreauepilare.blogspot.com **150 L;** ☎0758.609.361/ 0799.966.053 irinaruxandra24@yahoo.com

13. **Ingijire** batrani Familie medici ingrijim batrani contra contract casa **1 L;** ☎0721.295.410

14. **Kinetoterapeut, camin de batrani cauta kinetoterapeut pentru colaborare in zona Ciorogarla-Domnesti (Ilfov). ☎0722.462.671**

15. **Masaj** lucrez part-time, in timpul liber la domiciliul clientului. Masaj de intretinere, relaxare, sportiv. Durata sedinta 90 min. Doresc colaborare serioasa pentru doamna si domnusoara. ☎0726.525.947 Bore.bore@yahoo.com

16. **Masaj** recuperare. Cabinet medical de recuperare, masaj, kinetoterapie, fizioterapie, pentru recuperarea durerilor de spate, cervicale, coxartroze, gonartroze, scolioze, precum si a altor afectiuni. Detalii si programari telefonic, **50 L;** ☎0724.817.329 cabinetderecuperare@yahoo.ro

17. **Masaj** de relaxare, intretinere, cosmetica, epilat barbati, sauna, solar, remodelare corporala, centrul Hala Traian; ☎0727.436.944

18. **Ofer** servicii de cosmetica si masaj, tratamente si remodelare corporala, impachetari si diverse pachete pentru femei dar si pentru barbati, pensat, epilat, tratamente faciale, peeiling, s.a. **50 L;** ☎0725.161.609/ 0725.161.609

19. **Tatuaje** Bucuresti - Th Tattoo, salon de tatuaje profesional in Bucuresti. ☎0743.312.235/ 0743.312.235 thttatoobucuresti@gmail.com

20. **Tratamente** dentare profesionale de calitate Programeaza-te cu incredere sunand la; ☎0721.718.112

21. **Tratamente stomatologice profesioniste -Tratamente ORTODONTICE de calitate;-Tratamente endodontice la MICROSCOP;- Interventii CHIRURGICALE complexe: inserare de implanturi care necesita sau nu aditii osoase;- Servicii protetice ☎0744.549.003/ 031.109.52.91 prelipceanda-ciana@yahoo.com**

Masaj

1. **13 Septembrie** poze din locatie Monitorul Oficial bruneta reala, 23 noua in domeniu, iti ofer masaj erotic de relaxare body masaj, pentru mai multe detalii suna-ma, **50 L;** ☎0784.643.954

2. **13 Septembrie,** acasa la mine sau hotel ofer masaj de relaxare care se efectueaza pe tot corpul, sunt o tanara de 25 de ani, te astept sa te relaxezi, no sex **100 L;** ☎0768.743.015 diana_diana69@yahoo.com

3. **Abandoneaza-ti** cautarile. Masajul erotic oferit de tinerele noastre maseuze este unul dintre primele si simplele mijloace descoperite pentru alinarea suferintelor, rasfatarea trupului si a sufletului intr-o ambianta incitanta, **120 L;** ☎0728.702.675/ 0728.702.675 massage.excess@yahoo.com

4. **Abate** drumul tau spre o relaxare placuta cu fete profesioniste in arta masajului. Vino sa te detasezi putin de problemele cotidiene, intr-un cadru discret si curat, situat intr-o vila de pe strada Baba Novac, nr 9i, **120 L;** ☎0728.702.675/ 0766.238.084 massage.excess@yahoo.com

5. **Adina,** te astept pe tine domn generos la un masaj de relaxare si tonifiere a trupului si sufletului. **100 L;** ☎0736.831.436

6. **Alege** un masaj adevarat, de calitate, realizat de o d-na tehnician maseur, prin relaxare, tonifiere, terapeutice, shiatsu, reflexo, sauna, aparate recuperare si slabit, curatenie, Crangasi. Nu ofer sex de niciun fel **130 L;** ☎0731.515.140

7. **Alex,** maseur complet, ofer body massage complet tot corpul si corp la corp la domiciliu si hotel, zilnic 10 -23, cat si la mine Calea Victoriei, Casino Palace in zile lucratoare de la 9 la 17, doamne, -re, cupluri si domni, **25 €;** ☎0772.734.011

8. **Alexa** Dristor, noua in Bucuresti Ofer masaj de relaxare domnilor generosi la domiciliul meu din zona Dristor, nu raspund la numere private si nici la mesaje. Pentru mai multe detalii ma puteti suna, **70 L;** ☎0728.608.247

9. **Alexandra,** bruneta 34 de ani. Te astept la mine in locatie pentru un masaj de relaxare. Piata Sudului (Seculior); **70 L;** ☎0784.329.838

10. **Alexia,** Daria, Emy, Sorina, Izza, Raluca, Eva, Alina, Corina, Sasha, Ana, Vicky sunt cateva din numele fetelor existente in salonul nostru de masaj, situat in Bucuresti, strada Baba Novac, o locatie de lux, situata la vila. Discretie, lux, calitate, **120 L;** ☎0728.702.675/ 0766.238.084 massage.excess@yahoo.com

11. **Alice** 27 ani, poze reale, astept domni manierati care stiu sa aprecieze calitatea nu cantitatea la un masaj total de relaxare si tonifiere la domiciliul meu discret si curat. Unirii. **100 L;** ☎0729.060.755

12. **Alice,** bruneta reala dulce si sexy Poze reale, bruneta cu ochii verzi, 20 ani, sexy, frumoasa si pasionala ofer masaj de calitate. Suna si vino la mine. Mai multe detalii la telefon. Discretie, igiena si seriozitate. Zona Universitate, **50 L;** ☎0738.217.515 davidbiancadaniela@gmail.com

13. **Alice,** poze reale, singura in locatie, lux, ma numesc Alice, sunt o domnisoara manierata cu trasaturi definite.Locatie lux. Zona centrala. Singura in locatie.Alege inteligent si vino in compania mea sa petrecem clipe minunate prin masaj. **200 L;** ☎0767.827.645

14. **Alina** 21 de ani maseuza supla, manierata si tandra. Te astept pe tine domn care sti sa te respecti intr un ambient discret pentru a te relaxa. Titan Auchan, **60 L;** ☎0721.964.205

15. **Alina,** 30 de ani, 1.68 m si 59 de kg, te astept in locatia mea, bulevardul Mircea Voda, Camera de Comert pentru un masaj de vis. Curatenie, discretie. Mai multe detalii la tel. Poze reale. Intre orele 11-22, **100 L;** ☎0738.493.946

16. **Alina,** Drumul Taberei ofer masaj de relaxare, fara graba, **60 L;** ☎0724.713.617

17. **Alina,** 28 ani Domnisoara apetisanta te astept sa iti ofer cel mai relaxant masaj. Poze 100% reale, locatie discreta. Detalii complete la telefon. Zona Militari, **100 L;** ☎0720.388.272

18. **Alina,** reala, I speak english, poze reale, singura in locatie. Tu domn manierat, te astept sa petreci clipe minunate alaturi de mine, sa fii rasfatat cu un masaj de relaxare, **200 L;** ☎0767.827.645

19. **Alina,** Unirii, doamna foarte discreta, 30 ani, nonconformista si extrem de pasionala, ofer diverse tipuri de masaj d-lor ce doresc sa evadeze din cotidian si banal, **150 L;** ☎0729.541.822 sweetpleasure@yahoo.com

20. **Aliyna,** una dintre putinele maseuze care au poze reale, asta pentru ca te respect

PRESTĂRI SERVICII

35. **Andreea,** 29 ani Rond Baba Novac, draguta si finuta vino sa iti ofer un masaj de calitate. Fara graba, 150 Lei/ h, **60 L;** ☎0764.093.732

36. **Andreea,** Dristor, buna sunt Andreea o tanara draguta stilata si cu mult bun simt, fara graba, te astept in locatia mea curata si discreta pt o ora de masaj de relaxare, **80 L;** ☎0769.559.562

37. **Anna** Blondy, Rond Alba Iulia, buna. Sunt Anna, 26 ani, blonda, forme voluptoase, inalta, ofer masaj de relaxare in locatia mea. Pentru detalii, suna-ma. **150 L;** ☎0736.017.555

38. **Antonia,** Dristor, 23 de ani, ofer servicii de masaj domnilor generosi si manierati, am 163 cm, nr. 4 la sutien si multa experienta. **50 L;** ☎0768.760.206

39. **Antonia,** singura in locatie, blonda 1.60 cm/ 57kg/ 25 ani ofer domnilor educati, manierati si cu mult bun simt masaj de relaxare si alte surprize. Uniri, rond piata Alba Iulia sector 3 pupici, **100 L;** ☎0725.128.379

40. **Aromateraphy** Autentic masaj pt eliminarea toxinelor, dureri dorsale (cervical, lombar). Zu san li (vindeca 100 de boli), inlatura oboseala, echilibreaza organismul. Info. nutritionale, consultanta psihologica, ☎0734.260.775

41. **Atingeri** pasionale. Masajul erotic oferit de tinerele noastre maseuze este unul dintre primele si simplele mijloace descoperite pentru alinarea suferintelor, rasfatarea trupului si a sufletului intr-o ambianta incitanta, **120 L;** ☎0766.238.084/ 0728.702.675 massage.excess@yahoo.com

42. **Atingeri** patimase. Bucura-te de cele mai diversificate tipuri de masaj sub actiunea uleiurilor esentiale intr-o atmosfera calda, intima si senzuala doar in locatia noastra de lux, localizata pe Strada Traian, nr. 254, **120 L;** ☎0720.525.253/ 0769.850.950

43. **Aura** maseuza supla si foarte atenta cu tine, domn interesat de serviciile mele. Vino intr-un ambient discret pentru a te relaxa. Nu vei regreta! **150 L;**

44. **Berceni,** blonda ofer masaj de relaxare terapeutic body, masaj domnilor discreti si manierati, mai multe detalii la telefon, ☎0735.665.672

45. **Berceni,** bd. Alexandru Obregia, masaj total, tu alegi cat platesti, 60 lei, masaj total 100 lei, ora 120 lei, sunt timida, romantica, te astept cu placere, poti veni si acum, sunt pregatita pentru tine memoreaza nr. meu suna ma 11-21, **60 L;** ☎0749.494.562

46. **Blonda** reala, selectiva, 29 de ani, ofer masaj de relaxare intr-un ambient deosebit domnilor pretentiosi care apreciaza calitatea, ofer conditii de lux, discretie. Zona centrala, P-ta Alba Iulia. **300 L;** ☎0799.395.416

47. **Blonda** matura, dornica de nebunii, te astept la un masaj de relaxare cum nici nu ai visat. Vino sa iti demonstrez ce inseamna calitatea. Eroii Revolutiei, **100 L;** ☎0720.014.700

48. **Blonda,** reale 100% 30 de ani 58 kg vino la mine te astept la un masaj erotic domnilor maturi si manierati zona Zepter **40 L;** ☎0768.519.135

49. **Body** masaj Dana, 28 ani, 1.70, 60 kg, bruneta. Ofer erotic body masaj, punctul G (masarea prostatei) 30 min/50 Lei. Masaj de relaxare (picioare+spate) 1h/100 Lei. Zona Drumul Taberei. Program 12 - 20 **50 L;** ☎0735.322.288 ssweetpurple909090@yahoo.com

50. **Bruneta** 31 ani ofer masaj de relaxare la domiciliul meu, pt. detalii suna-ma, zona piata Muncii **100 L;** ☎0737.184.035

51. **Bruneta** cu servici de calitate ?i cu bunele maniere care te asteapta intr-o ambianta placuta si discreta te astept sa te convingi, spek english, **100 L;** ☎0727.028.845

52. **Bruneta** inalta, frumoasa, cu poze reale, 30 de ani, 1.76, cu 65 kg, daca doresti cateva clipe de masaj de relaxare vino la mine si lasa-te invaluit de arta masajului, te vei simti revigorat, zona Zepter, **50 L;** ☎0774.929.887

53. **Bruneta** ofer masaj terapeutic de relaxare, locatie de lux, zona Piata Alba Iulia. Sunt foarte eleganta, finuta si cu bun simt. Rog seriozitate. **300 L;** ☎0722.705.148

54. **Bruneta** focoasa si pasionala, tandra si rabdatoare cu mult bun simt, te astept in compania mea pentru un masaj de vis. Detalii la tel. Drumul Taberei. Andreea, **100 L;** ☎0761.622.032

55. **Bruneta** focoasa, senzuala, fara graba sau fite, deschisa la ten, ofer servicii de calitate tuturor domnilor ce vor sa atinga un corp cu forme superbe. Detalii la tel.,pupici **70 L;** ☎0738.534.232

56. **Bruneta** slim, 20 ani, reala, central. sunt studenta. Apartament discret. Masaj de relaxare si intretinere. Suna pentru mai multe detalii la nr. tel. Program 19-05, **150 L;** ☎0764.182.119

57. **Bruneta,** 28 de ani, finuta, tandra, ofer masaj de relaxare domnilor educati si foarte curati. Zona Dristor, **50 L;** ☎0733.782.676

58. **Bruneta,** 31 ani, ofer masaj de relaxare la domiciliul meu, pt mai multe detalii suna-ma. Zona piata Muncii. **100 L;** ☎0737.184.035

59. **Bruneta,** inalta, frumoasa, poze reale, 30 de ani, 1.76, cu 65 kg, daca doresti cateva clipe de masaj de relaxare vino la mine si lasa-te invaluit de arta masajului, te vei simti revigorat, zona Zepter **50 L;** ☎0774.929.887

60. **Bruneta,** reala, selectiva, 28 de ani, ofer masaj de relaxare intr-un ambient deosebit domnilor pretentiosi care apreciaza calitatea, ofer conditii de lux, discretie. Zona centrala, p-ta Alba Iulia, **300 L;** ☎0722.705.364

61. **Budapesta,** bruneta 100% reala, dornica de aventuri, vino in compania mea, sunt o fata finuta si plina de viata, fara fite si fara graba pentru un masaj de relaxare perfect, garantez revenirea **100 L;** ☎0727.665.570

62. **Buna,** numele meu este Andreea ofer masaj de relexare, body, tonifiere, la domicilul meu, pt. mai multe detalii astept tel. tau, 70/150h Pantelimon, Mega Moll sector 2, detalii suplimentare la telefon, pupici ☎0752.928.087

63. **Cauti** ceva inedit, am creat special pentru tine un loc incantator, curat, sigur si discret. Salonul cu cele mai frumoase si senzuale fete din Bucuresti te asteapta intr-o atmosfera senzuala si plina de erotism, **120 L;** ☎0769.994.064/ 0732.545.457

64. **Cauti** lux si calitate, lasa-te invaluit de atingerile senzuale ale unei tinere maseuze experta in arta masajului erotic dornica sa-ti ofere cele mai memorabile clipe, doar in incinta salonului Dessiree Masaj, **120 L;** ☎0720.525.253

65. **Cel** mai nou salon din Bucuresti daca esti in cautarea unui loc de relaxare, salonul nostru este alegerea perfecta deoarece calitatea este cuvantul care ne defineste. Cele mai frumoase si dulci maseuze te asteapta. **120 L;** ☎0720.525.253 desiree.masaj@yahoo.com

66. **Claudia** Blonda reala, selectiva, 29 de ani, ofer masaj de relaxare intr-un ambient deosebit domnilor pretentiosi care apreciaza calitatea, ofer conditii de lux, discretie. Zona centrala, P-ta Alba Iulia, **300 L;** ☎0733.286.717

67. **Claudia** blonda reala, selectiva, 29 de ani, ofer masaj de relaxare intr-un ambient deosebit domnilor pretentiosi care apreciaza calitatea, ofer conditii de lux, discretie. Zona centrala, pta Alba-Iulia. **300 L;** ☎0738.522.914

68. **Cleo,** bruneta slim, sunt o domnisoara inalta, slim, sexy, ofer masaj de relaxare, body si erotic, domnilor interesati. Pentru mai multe detalii astept telefonul tau. Te pup si te astept cu drag; **150 L;** ☎0732.663.006

69. **Clipe** de vis Lasa-te purtat intr-o lume a placerilor erotice, invadata de muzica relaxanta, alaturi de tinere maseuze dornice sa-ti ofere clipe de neuitat intr-un ambient intim si senzual. Puteti apela, **120 L;** ☎0732.545.457/ 0720.525.253

70. **Clipe** de vis-salon lux. Te-ai gandit vreodata ca mangaierile si atingerile, rasfatul si alintul unei fete, calificata in arta masajului erotic, te pot face sa vibrezi, sa te detasezi de micile sau marile probleme cotidiene? **120 L;** ☎0766.238.084/ 0728.702.675 massage.excess@yahoo.com

71. **Clipe** incendiare, noua in domeniu, ofer masaj de relaxare profesional domnilor generosi cu bun simt si manierati, fara graba; **100 L;** ☎0746.800.377

72. **Cosmetica** si masaj de relaxare, Budimex, ofer servicii de masaj de relaxare/somatic/anticelulitic/reflexo la domiciliul meu, locatie de lux, conditii deosebite, discretie si comfort, epilari cu ceara/crema/tunsi/spensat. Rog seriozitate. **150 L;** ☎0761.914.506 panzacos@live.com

73. **Creola** voluptoasa ofer domnilor generosi masaj in locatia mea Titan, masaj si alte placeri exclus contact sexual, nu sunt escorta, nu suna pt. sex, **150 L;** ☎0765.753.016

74. **Cristina** 31 ani, ofer masaj de relaxare la domiciliul meu, pt. detalii suna-ma. Zona piata Muncii. **100 L;** ☎0737.184.035

75. **Cristina** Buna sunt o bruneta miniona cu bun simt si rabdatoare, te astept la un masaj de relaxare total intr-un cadru intim si discret, zona Alba Iulia, b-dul Unirii, **100 L;** ☎0738.031.149

76. **Cristina,** 31 ani ofer masaj de relaxare la domiciliul meu. Pt detalii suna-ma, zona Piata Muncii, **100 L;** ☎0737.184.035

77. **Cristina,** bruneta 31 ani ofer masaj de relaxare la domiciliul meu, pt detalii suna-ma. Zona piata Muncii; **100 L;** ☎0737.184.035

78. **Cristina,** bruneta 31 ani, ofer masaj de relaxare la domiciliu, pt. detalii suna-ma. Zona piata Muncii **100 L;** ☎0737.184.035

79. **Daria,** vrei sa te relaxezi? Te invit la mine pentru o ora de relaxare prin tehnicile masajului terapeutic, uleiuri fine, atmosfera placuta, locatie centrala. **100 L;** ☎0761.548.965

80. **Darya,** bruneta inalta 1.75 cu 68 kg 30 de ani vino la mine sa te surprind cu un masaj si clipe unice, poze reale 100% zona Zepter **50 L;** ☎0763.154.254

81. **Darya,** buna sunt o bruneta finuta, curata, 30 de ani, 1.75 cu 65 de kg, ofer domnilor draguti un masaj cu clipe frumoase pentru mai multe detalii suna-ma, zona Zepter. **60 L;** ☎0784.986.529

82. **Denisa,** buna sunt o maseuza bruneta inalta 1,70, 58 kg, ofer servicii de calitate, masaj, domnilor cu bun simt si discreti. Nu te grabesc nu sunt adepta lucrurilor facute pe graba. Grantez revenirea. sec 3, **100 L;** ☎0729.121.163

83. **Denisa,** zona Dristor, Mc Donald's, recent ajunsa in oras, te astept la mine sa iti ofer un masaj de relaxare si clipe ce iti vor lasa o amintire placuta, ce iti vor provoca dependenta si vei dori sa le repeti, **100 L;** ☎0723.896.470

84. **Descopera** arata masajului erotic. Te asteptam in locatia noastra discreta si curata in zona Universitate, **150 L;** ☎0758.836.797 Imperial.massage@yahoo.com

85. **Dessiree** Masaj a creat pentru tine un loc incantator, curat, sigur si discret. Salonul cu cele mai frumoase fete din Bucuresti te asteapta intr-o atmosfera placuta sa descoperi arta masajului de relaxare, **120 L;** ☎0769.994.064/ 0732.545.457 desiree.masaj@yahoo.com www.dessireemasaj.ro

86. **Dessiree** Masaj Atingerile tinerelor noastre domnisoare te vor face sa vibrezi de placeri nebanuite, te vor duce pe culmile extazului si toate astea intr-o atmosfera de basm, locatie de vis, calda, intima. Te astept, **120 L;** ☎0720.525.253/ 0732.545.457

87. **Dessiree** Masaj, masajul erotic oferit de tinerele noastre maseuze este unul dintre primele si simplele mijloace descoperite pentru alinarea suferintelor,rasfatarea trupului si a sufletului intr-o ambianta incitanta **120 L;** ☎0732.545.457/ 0769.850.950

88. **Dessiree** Masaj, alege calitatea masajului de relaxare facut de fete profesioniste, cu uleiuri aromatice intr-un ambient de vis. Te asteptam intr-o locatie curata si discreta, unde vei mai reveni. Strada Traian 254, **120 L;** ☎0732.545.457/ 0769.994.064 dessiree.masaj@yahoo.com

89. **Diana** roscata, discreta, atenta la cerintele tale, ofer domnilor manierati masaj terapeutic la domiciliul meu. Ofer si ceri sozitate maxima, igiena garantata. Detalii suplimentare la telefon. Titan. **80 L;** ☎0735.232.246

90. **Diana,** visele pot deveni realitate doar alaturi de mine pentru un body masaj foarte bine facut, detalii la telefon, Titan Salajan Pallady **80 L;** ☎0720.649.968/ 0735.232.246

91. **Diana,** 25, blonda cu experienta ofer masaj de relaxare, terapeutic, cervical, de intretinere domnilor manierati; ☎0737.413.011

92. **Diham,** masaj erotic, noua in zona tanara sexy, pasionala ofer masaj erotic si alte surprize placute domnilor manierati si generosi intr-o ambianta relaxanta, curata si discreta, zona Diham. ☎0721.985.688

93. **Diham,** masaj relaxare totala, poze reale, tanara senzuala, ofer masaj de relaxare totala si alte surprize domnilor manierati si generosi sau cupluri0r, intr-o ambianta placuta, fara graba, in zona Diham. Am si o colega foarte simpatica, **100 L;** ☎0722.918.195

94. **Doamna** serioasa, plinuta, draguta, comunicativa, calma, ardeleanca, te astept la masaj, ☎0741.645.898

95. **Doamna** 33 ani, ofer masaj, garantez igiena si seriozitate, sunt o persoana sociabila, educata. Ma adresez persoanelor cu bun simt, nu raspund la privat.zona centrala, **150 L;** ☎0729.274.462 cautcolega@yahoo.com

96. **Doamna** 38 de ani, 1.75 m, 60 kg, ofer masaj de relaxare la domiciliul meu sau deplasare. Mall Vitan, Dristor **200 L;** ☎0735.395.398 dia_rr@yahoo.com

97. **Doamna** atragatoare si sexy ofer masaj de relaxare intr-o locatie de vis, **200 L;** ☎0725.295.141 gabrielaroman425@gmail.com

98. **Doamna** bruneta ofer masaj de relaxare si terapeutic intr-o ambienta discreta si placuta, sunt singura, zona Dristor, **50 L;** ☎0763.978.947

99. **Doamna** draguta, 30 ani, Unirii 2, efectuez masaj de relaxare si tonifiere, locatie curata si discreta. Te astept, nu ezita. **60 L;** ☎0745.702.713 Badboss94@yahoo.com

100. **Doamna** Irina, Snagov, blonda matura, slim, cu un fizic de invidiat, recent divortata, doresc sa gust din placerile vietii si sa nu ma mai simt neglijata. Sunt maseuza cu experienta si doresc sa cunosc domni discreti, generosi, **200 L;** ☎0733.911.204 discreterosrl@gmail.com

101. **Doamna** matura 30 ani ofer masaj de relaxare terapeutic de relaxare body masaj la domiciliu meu sunama pentru mai multe detali suna-ma; ☎0738.356.278

102. **Doamna** matura, am 30 ani sani nr 3 bruneta cu parul lung te astept in locatia mea luxoasa pentru ati oferi un masaj relaxant pentru toti domni care stiu sa aleaga experienta si bunul simt, **50 L;** ☎0725.397.305

103. **Doamna** matura, am revenit, am 50 de ani, sunt singura, plinuta si te astept la un masaj menit sa-ti relaxeze tot corpul. Piata Romana; **60 L;** ☎0738.268.040

104. **Doamna** matura, ofer si rog igiena si discretie maxima domnilor manierati, ma implic in ceea ce fac, daca vrei sa ai parte de clipe de neuitat de masaj, te astept in locatia mea discreta si curata; ☎0720.318.411

105. **Doamna** matura, zona Titan Doamna, zona Calea Calarasilor, ofer masaj de relaxare intr-un mediu discret si cochet, **200 L;** ☎0725.295.141 gabrielaroman425@gmail.com

106. **Doamna** Pasajul Muncii doamna draguta 1.60, te astept pt. un masaj de relaxare intr-o locatie super fara graba si fite. 200 Ron ora, **200 L;** ☎0725.295.141 carmenpaun425@gmail.com

107. **Doamna** Silvia, zona Brancoveanu, blonda matura, o fire nonconformista, o doamna stilata, foarte frumoasa, cu un fizic de invidiat, maseuza cu experienta, ofer diverse tipuri de masaj dlor ce doresc sa se relaxeze, sa se detensioneze. **150 L;** ☎0728.025.425 sweetpleasure@yahoo.com

108. **Doamna** superba, doamna stilata, frumoasa, discreta, te astept la mine pentru a petrece clipe de relaxare intr-un ambient placut, fara graba, 100 lei sau pentru o ora 200 lei. Zona Calea Calarasilor, **200 L;** ☎0725.295.141 carmenpaun425@gmail.com

109. **Doamna,** 45 ani, educata, ofer masaj de relaxare doar la tine sau la hotel. Speak english 150 h. Program de la 8-20. **150 L;** ☎0738.575.700/ 0725.494.605 florentinacrt@yahoo.com

110. **Doamna,** 32 ani, masaj si companie placuta, mai multe detalii la telefon, sunt atenta, discreta, pasionala, rabdatoare, Zepter, Unirii, **200 L;** ☎0729.450.630

111. **Doamna,** 38, eleganta, discreta, ofer masaj de relaxare, singura in locatie, poze 100% reale. Bulevard Dimitrie Cantemir, Budapesta, Tineretului, nu rasp la nr privat. Program I-v: 10-20/21. S: 10-14/16, **100 L;** ☎0767.752.256/ 0730.967.399

112. **Doamna,** Matura experimentata in arta masajului te invit sa traiesti o experienta care fiecare barbat merita sa aiba parte. Locatie centrala foarte curata. uleiuri finela fel si momentele, 200 Ron jum de h, 300 Ron/h **300 L;** ☎0733.844.526

113. **Doar** pt doamne sau domnisoare Masaj total de relaxare, domn dragut 35 ani, 170, doar la tine! Vin imediat! Orice doamna sau domnisoara 18 - 60 ani, nu am prejudecati, doar suna! Nu raspund la barbati. Andrei **50 L;** ☎0721.190.700 Kaurelian@yahoo.com

114. **Domenii,** vila de lux, te asteptam la noi sa te convingi ca suntem ceea ce cauti. Cele mai frumoase si dulci domnisoare sunt aici doar pentru tine. Cu siguranta nu vei regreta. **150 L;** ☎0765.533.828/ 0731.728.813

115. **Domnisoara** slim, buna ma numesc Cristina o bruneta inalta slim, eleganta si manierata. Ofer servicii de masaj domnilor manierati si civilizati. Zona centrala, servicii ireprosabile. Mai multe relatii la tlf. **150 L;** ☎0735.618.078

116. **Dristor,** noua pe site, Alina 30 ani, 1.70, 50 kg, te invit la mine pentru un masaj total, discretie si igiena maxima, poze reale, mai multe detalii la tel., **70 L;** ☎0769.164.892

117. **Drumul** Taberei, bruneta 24 ani ofer masaj de relaxare si tonifiere domnilor generosi si manierati. Intr-un ambient discret si curat, poze reale, **100 L;** ☎0723.817.877

118. **Dulce,** pasionala si deschisa la lucruri noi te astept sa petrecem cateva momente de relaxare impreuna. Ofer masaj de relaxare total o ora, domnilor generosi si cu bun simt. Mai multe detalii la telefon. Poze reale; **100 L;** ☎0724.919.530

119. **Eleganta** si stil Berceni, soseaua Giurgiului te astept intr-o locatie discreta si curata pt ati oferi un masaj de relaxare de calitate, poze reale pupici, **60 L;** ☎0744.110.396

120. **Elena** Filimon, 23 ani Senzualitatea si feminitatea sunt calitatile care ma caracterizeaza. Discreta, cu bun simt si bune maniere, ofer masaj erotic si de relaxare la mine acasa sau la hotel. Mai multe detalii la telefon, **200 L;** ☎0725.857.561

121. **Eryka** bruneta ta Buna, sunt Eryka am 20 de ani, 1.60 m, 43 kg. Ofer masaj de relaxare si tonifiere in locatia mea curata si discreta. Te astept nu ezita sa ma contactezi, **80 L;** ☎0799.526.316

122. **Estera** 50 ani plus masaj terapeutic si de relaxare. Garantez eficienta si igiena. Locatie de lux, doamna stilata, rafinata, selectiva. Amanunte pe Google ☎0724.184.287

123. **Eva,** Natasha, Vichy, Raluca, Michy, Izza, Vera, Emy, Sorina, Sasha sunt cateva nume ale fetelor din salonul nostru. Cauti pasiune si extaz, discretie si lux, calitate si igiena? Aici este locul perfect pentru a beneficia de un masaj extraordinar, **120 L;** ☎0728.702.675/ 0766.238.084 massage.excess@yahoo.com

124. **Evelin** bruneta, selectiva, 21 ani, poze reale, ofer masaj de relaxare intr-un ambient deosebit domnilor pretentiosi care apreciaza calitatea, ofer conditii de lux, discretie. Zona centrala, bd. Decebal, **100 L;** ☎0724.405.204

125. **Excess** Massage, simte atingerile patimase ale tinerelor noastre maseuze in timp ce te rasfata, implinindu-ti fanteziile prin tehnici specifice care apartin tainelor erotice ale masajului, oferindu-ti ceva unic. **120 L;** ☎0728.702.675/ 0766.238.084 massage.excess@yahoo.com

126. **Fa-ti** timp azi si ofera-ti un capriciu fa-ti timp azi si ofera-ti un capriciu cu o sedinta de masaj incendiar, stimulez toti porii pielii tale, te vei simti in al 9-lea cer. Suna-ma; **120 L;** ☎0726.974.323

127. **Favorit,** roscata stilata, 35 de ani, ofer masaj numai la domiciliul meu d-lor discreti si generosi. Locuiesc singura intr-o garsoniera, am 62 kg, 1.68 m, mai multe detalii la tel., este loc de parcare, **60 L;** ☎0731.784.820

128. **Fete** noi, locatie lux, simte atingerile patimase ale tinerelor noastre maseuze in timp ce te rasfata, implinindu-ti fanteziile doar prin tehnici specifice care apartin tainelor erotice ale masajului, oferindu-ti placere, **120 L;** ☎0728.702.675/ 0728.702.675 massage.excess@yahoo.com

129. **Frumoasa,** satisfacatoare, discreta, frumoasa, satisfacatoare, discreta. Ofer masaj de relaxare de calitate la tine sau hotel. Cer si ofer seriozitate, pentru mai multe detalii la telefon; **100 L;**

130. **Geanina** blonda 29 ani, educata ofer domnilor pretentiosi masaj terapeutic. Zona Berceni, **100 L;** ☎0721.800.859

131. **Happy** tantric hour, Sweet Touch Massage vine in intampinarea voastra cu o oferta incendiara. Tantric massage 160 Ron/ora de lunI pana vineri intre orele 13:00-17:00. Programeaza-te pentru o experienta de neuitat **160 L;** ☎0731.398.991/ 0751.770.600 salonsweettouch@yahoo.com

132. **Iancului** Noua în zona ofer masaj de relaxare la domiciliul meu curat si discret mai multe detalii la tel: **60 L;** ☎0767.345.563/ 0733.780.623

133. **Imi** place cea ce fac, bruneta seducatoare cu pofta de masaj erotic la cea mai buna calitate, experienta mea te va face sa revii, discretie si igiena, confort si ambient placut, te astept sa te convingi, poze 100% reale, **100 L;** ☎0727.090.986

134. **Inna,** miniona, o doamna cu un caracter aparte, matura, mereu aceeasi, dar intotdeauna altfel, maseuza cu experienta ofer masaj terapeutic si de relaxare numai la domiciliul meu din zona Dorobanti, ☎0757.266.841

135. **Iti** doresti tandrete si pasiune, lasa-te purtat intr-o lume a placerilor erotice, invadata de muzica relaxanta, alaturi de tinere maseuze dornice sa-ti ofere clipe de neuitat intr-un ambient intim si senzual. Salon lux, fete superbe **120 L;** ☎0766.238.084/ 0728.702.675 massage.excess@yahoo.com

136. **Iti** doresti tandrete si pasiune? Excess massage va ofera cea mai placuta experienta de relaxare totala prin arta masajului erotic, intr-o atmosfera invaluita in mirosuri afrodisiace alaturi de trupurile senzuale ale tinerelor noastre, **120 L;** ☎0766.238.084/ 0728.702.675 massage.excess@yahoo.com

137. **Jasmine,** blonda apetisanta Dristor, ofer servicii de masaj acasa la mine sau la domiciliu tau, **50 L;** ☎0765.920.394

138. **Jolie** te asteapta pentru un rasfat brazilian, buna, numele meu este Jolie sunt 100% brazilianca te astept intr o atmosfera discreta in cea mai deplina curatenie pentru a te rasfata cu un masaj asa cum meriti. I speak english; **140 L;** ☎0727.646.456 royalplace.massage@gmail.com

139. **Jovial** Place Masaje profesionale incepand de la 80 ron-h. Te asteptam sa experimentezi placerea unui masaj asa cum nu ai visat, **100 L;** ☎0763.581.129

140. **Karla,** bruneta slim, 25 de ani, te astept in locatia mea pt. un masaj de relaxare asa cum doresti. Pozele imi apartin 100%. Zona Costin Georgian **70 L;** ☎0784.699.923

141. **Katy** 27 ani, noua in zona, poze reale 100% astept domni pretentiosi la un masaj total de relaxare la domiciliul meu discret si curat. Detalii la tel. **80 L;** ☎0725.874.994

142. **Katy,** 1.80 m, Brancoveanu, Katy este numele meu, am varsta de 30 de ani, sunt tanara, vesela si plina de viata, sani mari, frumosi si naturali, o fire nonconformista si volubila, open-minded, foarte stilata si cu mult bun-gust. Masaj. **150 L;** ☎0728.025.586 sweetpleasure@yahoo.com

143. **Kinetoterapeut** ofer domnilor generosi masaj in locatia mea, nu suna pentru companie, nu ofer contact sexual. Program zilnic 10-20, **150 L;** ☎0765.753.016 ruby.iulia@gmail.com

144. **La** mine zona Unirii -Rond Alba iulia Buna sunt Bianca te astept in locatia mea de pe bulevardul Unirii in apropiere de Rond Alba Iulia pentru o ora de masaj total de relaxare poze realea 100% mai multe detalii la telefon **80 L;** ☎0768.506.783

145. **La** mine, Maria 30 de ani ofer masaj terapeutic si de relaxare locatie zona Dristor mai multe detalii la tef., pupici, **60 L;** ☎0720.522.833

146. **LA** MULTI ANI 2018 Excess Massage va invita sa va relaxati intr-un loc incantator, elegant, sigur si discret. Salonul nostru va ofera o gama variata a serviciilor de masaj: relaxare, terapeutic, body, erotic. **120 L;** ☎0763.369.660

147. **La** tine sau la hotel Denisa bruneta a miniona ofer masaj erotic de lux relaxare si la tine sau la hotel pentru mai multe detalii contactati-ma kiss **100 L;** ☎0767.345.563

148. **La** tine, mine, hotel, bruneta seducatoare cu chef de masaj erotic, te astept, vino si convinge-te, poze reale 100%, **100 L;** ☎0727.090.986

149. **Laura** 31 ani, ofer servicii de calitate, masaj relaxare domnilor generosi, discretie si igiena maxima, detalii la telefon, zona Teiul Doamnei ap. de Obor. **70 L;** ☎0744.819.981

150. **Lavinia** noua in zona, buna te astept pe tine domn manierat sa te bucuri de un masaj terapeutic plin de surprize, bruneta finuta si naturala, Titan, Salajan, Pallady, **80 L;** ☎0723.192.086

151. **Lory,** noua in zona, 25 de ani, vino sa te rasfeti intr-un cadru intim pentru un masaj de relaxare cu surprize, discretie si intimitate, Titan, Salajan, Pallady, **80 L;** ☎0720.649.896

152. **Mama** si fiica, finute si dragute te asteptam la un masaj de relaxare la patru mainii, intr-o locatie discreta si curata. Discretia si bunul simt ne caracterizeaza. Unirii, Zepter. **200 L;** ☎0723.733.144

153. **Mari,** ofer masaj, te invit la mine pentru o ora de masaj de relaxare, atingeri usoare si tandre, detalii la tel., ☎0768.385.427/ 0768.385.427 tincaanculta1990@gmail.com

154. **Maria,** Rond Alba Iulia masaj si multe altele, suna-ma pt mai multe detalii **70 L;** ☎0767.476.267

155. **Masaj** Andra 21 de ani, tanara, frumoasa si satisfacatoare, ofer masaj de relaxare doar la tine sau hotel, poze %100 reale. Cer si ofer seriozitate. Pentru mai multe detalii la telefon. ☎0738.590.092

156. **Masaj** cu 2 doamne mature, 50 lei cu amandoua, detalii la telefon, **50 L;** ☎0725.172.399

157. **Masaj** de relaxare Doar cateva zile in Bucuresti La mine sau la hotel Tel,. **150 L;** ☎0764.182.119

158. **Masaj** brazilian, Piata Victoriei, Amazonia, noul val Brazilian, acum la Piata Victoriei, daca ai chef de ceva diferit, fete frumoase, atmosfera din jungla si masaj de calitate, te asteptam la noi **170 L;** ☎0741.741.529/ 0734.745.200

159. **Masaj** cu de toate, Doamna Rep. Mod. cu experienta in arta masajului de relaxare, te astept intr-un ambient placut si discret, igiena, mai multe detalii la tel., ☎0758.804.949 Raissarusu@yahoo.com

160. **Masaj** de relaxare inainte si Irina te asteapta la un masaj de relaxare intro locatie din centru orasului, discretie si igiena garantat ☎0758.857.350 Popa_popa@yahoo.com,

161. **Masaj** de relaxare sunt Irina, te invit la masaj de relaxare la locatia mea, discretie si igiena, zona Universitate ☎0758.848.296 Popa_popa@yahoo.com,

162. **Masaj** de relaxare te invit la un masaj de relaxare la locatia mea discreta si curata ☎0758.426.587 Popa_popa@yahoo.com,

163. **Masaj** de relaxare a musculaturii, si a articulatiilor, doamnelor/domnisoarelor dornice de un moment de relaxare. ☎0738.615.478/ 0738.615.468 Razvanrika95@gmail.com

164. **Masaj** de relaxare cu ucrainence, te invit la un masaj de relaxare cu sauna si jacuzi intr-un ambient discret si placut; **100 L;** ☎0759.109.449 Raissarusu@yahoo.com

165. **Masaj** de relaxare totala la domiciliul meu, zona Tineretului, pentru mai multe detalii, suna-ma **60 L;** ☎0767.450.188

166. **Masaj** de relaxare, buna sunt Roxy. Ofer masaj de relaxare la mine sau la tine. Pt mai multe detalii suna-ma. **200 L;** ☎0732.391.885 roxy.roxy90@yahoo.com

167. **Masaj** de relaxare, ofer masaj de relaxarela domiciliul meu intr-o locatie discreta, igiena si bun simt in zona Piata Rosetti **100 L;** ☎0758.804.949 Raissarusu@yahoo.com

168. **Masaj** de relaxare, 36 ani rep. Mold, masaj de relaxare fara graba cu o maseuza cu experienta in arta masajului de relaxare la domiciliul meu care se afla in centrul orasului la Universitate, discretie si igiena cu siguranta, ☎0758.804.949 popa_popa@yahoo.com

169. **Masaj** deosebit Blonda draguta, manierata ofer masaj terapeutic de calitate intr-un ambient placut unde sigur vei reveni. **100 L;** ☎0720.718.840

170. **Masaj** erotic Bucuresti Bucura-te de cele mai diversificate tipuri de masaj sub actiunea uleiurilor esentiale intr-o atmosfera calda, intima si senzuala doar in locatia noastra de lux, localizata pe strada Traian nr. 54, **120 L;** ☎0720.525.253

171. **Masaj** erotic Bucuresti. Bucura-te de cele mai diversificate tipuri de masaj sub actiunea uleiurilor esentiale intr-o atmosfera calda, intima si senzuala doar in locatia noastra de lux, localizata pe Strada Traian, nr. 254, **120 L;** ☎0720.525.253

172. **Masaj** erotic Calea Floreasca, Iulia, Eva, Roxy, Larisa si Ela te asteapta la un masaj erotic calitate intr-o locatie discreta, civilizata si foarte curata. Zona Floreasca, vezi pe site poze cu toate maseuzele noastre. **180 L;** ☎0731.959.382

173. **Masaj** erotic cu cele mai frumoase domnisoare, te asteptam la noi intr-o locatie de lux sa descoperi cat de dulci si pasionale putem fi. Impreuna vom atinge culmile placerii intr-o ora de neuitat. Suntem tot ceea ce cauti. Zona Domenii. **150 L;** ☎0765.533.828/ 0731.728.813

174. **Masaj** erotic Fantasy Calea Floreasca te invita la un masaj erotic de calitate intr-o loca?ie discreta si amenajata cu gust pe Calea Floreasca. Te asteptam, **120 L;** ☎0731.959.382 fantasymasaj@yahoo.com

175. **Masaj** erotic Fantasy. Calea Floreasca fiecare sambata este speciala la Fantasy. Te asteptam cu pret mai bun la un masaj erotic de calitate. Locatie noua, discreta si amenajata cu gust in Calea Floreasca. www.fantasymasaj.ro, **140 L;** ☎0731.959.382 fantasymasaj@yahoo.com

176. **Masaj** erotic, domnisoare frumoase te asteapta intr-un cadru intim si discret. Atingerile pasionale, devotamentul si finetea cu care te vor trata te vor face sa uiti grijile si sa depasesti barierele placerii. **120 L;** ☎0732.545.457

177. **Masaj** erotic, tantric, jacuzzi, la hotel pentru domni ce stiu sa aprecieze calitatea si care se respecta. Ofertele la restaurant, free bar la noi sau hotel, pentru detalii si programari sunati, zona Decebal, **150 L;** ☎0731.398.991/ 0751.770.600 salonsweettouch@yahoo.com

178. **Masaj** la hotel sau la Salon Mosilor, fete frumoase cu experienta va ofera masaj de relaxare si erotic direct in camera dvs. de hotel sau la salonul nostru. Nu trebuie sa va deplasati, noi venim direct la dumneavoastra, daca ne chemati, **120 L;** ☎0769.994.064/ 0732.545.457

179. **Masaj** la tine sau la hotel Bruneta 21 de ani, frumoasa, execut masaj la tine sau la hotel, daca pozele nu sunt reale platesc deranjul, pret 200 lei ora plus 50 lei taxiul, **200 L;**

180. **Masaj** la tine sau la hotel buna sunt o blonda fara fte iti ofer un masaj deosebit mai multe detali la tlf pupici; ☎0731.536.906

181. **Masaj** la tine sau la hotel, sunt o blonda frumoasa si sexi, iti ofer un masaj deosebit de relaxare, pentru mai multe detalii, suna-ma, deplasari, ☎0731.536.906

182. **Masaj** Lucky Love, azi promotie exceptionala, un striptease gratuit alaturi de cele mai fermecatoare, senzuale si frumoase fete. Masaj de relaxare, erotic, body masaj, striptease, intim ladies show. **130 L;** ☎0722.110.003/ 0754.035.723

183. **Masaj** Lucky Love, salon de masaj si night club, te cheama la o experienta de neuitat alaturi de cele mai fermecatoare, senzuale si frumoase fete. Masaj de relaxare, erotic, body masaj, striptease, intim ladies show. **130 L;** ☎0722.110.003/ 0754.035.723

184. **Masaj** placut de relaxare inainte de culcare. Fa-ti timp azi si ofera-ti un capriciu cu o sedinta placuta de masaj, stimulez toti porii pielii tale, te vei simti in al 9-lea cer. Disponibila non stop. Vezi video-ul din acest anunt si apoi ma suni. **200 L;** ☎0721.609.296

185. **Masaj** profesional TANara, stilata cu mult bun simt, ofer body masaj, terapeutic de relaxare doar la mine, intr-un ambient placut unde sigur vei reveni. Nu rasp la nr privat/sms. Detalii la tel. **100 L;** ☎0720.718.644

186. **Masaj** profesional, salut, sunt Marius si ofer servicii de masaj profesional de relaxare si erotic, pt barbati, femei, cupluri, gay. **120 L;** ☎0758.435.821 simionflorin1989@gmail.com

187. **Masaj** special pentru femei si cupluri, masaj erotic, tantric pentru femei deschise si dezinhibate. Masajul sanilor. Atmosfera romantica, delicatete si tandrete, rafinament si grija pentru trupul tau, **150 L;** ☎0737.912.086

188. **Masaj** special pentru femei si cupluri, masaj erotic, tantric pentru femei deschise si dezinhibate. Yoni masaj. Atmosfera romantica, delicatete si tandrete, rafinament si grija pentru trupul tau. **180 L;** ☎0737.912.086

189. **Masaj** suedez si th

PRESTĂRI SERVICII

260. **Sara,** Unirii, reala, selectiva, 19 de ani, ofer masaj de relaxare intr-un ambient deosebit domnilor pretentiosi care apreciaza calitatea, ofer conditii de lux, discretie. Zona centrala Ma deplasez si la adresa **100 L;** ☎0767.947.829

261. **Sector** 2 Buna, ma numesc Eryka am 20 de ani, 1.60m, 43 kg. Te astept in locatia mea curata si discreta pentru a-ti oferi un masaj de relaxare si tonifiere. Pentru mai multe detalii nu ezita sa ma contactezi, **80 L;** ☎0799.526.316 erykaerika@yahoo.com

262. **Servicii** de calitate Bruneta deosebita, ofer servicii erotice de calitate doar la mine, locatia dispune de igiena si discretie. 200h alte detalii la tel. **100 L;** ☎0731.287.345

263. **Servicii** de calitate, Bianca, 29 ani, ofer mai multe tipuri de masaj, domnilor generosi, intr-o locatie de lux. La mine sau la hotel. Sunt eleganta, finuta si cu bun simt. Rog seriozitate. Tel: 100 ron. **100 L;** ☎0738.141.644

264. **Servicii** de calitate, Vanesa Danielle, ofer servicii de calitate (masaj) intr-o ambianta placuta si discreta, la mine, Piata Unirii, sau la hotel, domnilor generosi, care stiu sa aprecieze calitatea. 100 ron. **150 L;** ☎0737.707.384

265. **Servicii** speciale dominare, masaj fantezie, camera speciala dominatrix la Noblesse Unic, sedinta cuprinde masaj relaxare, body si erotic plus diverse fantezii, cum ar fi dominare, fetish, striptease, lapdance, toys, latex outfit, role-play, **300 L;** ☎0727.148.861

266. **Silvia,** te invit la mine pentru o ora de masaj de relaxare, body, atingeri usoare si tandre, **100 L;** ☎0761.548.967

267. **Singura** in locatie, poze reale 100%, bruneta finuta, curata, draguta, ofer domnilor draguti masaj, clipe frumoase si delicioase. Pentru mai multe detalii suna-ma; **120 L;** ☎0752.669.923 miha_roo@yahoo.com

268. **Sofia,** 19 ani, te teleporteaza in Brazilia Brazilia e la un apel telefonic si cativa km de tine, o fata cu forme rubensiene te asteapta intr-o locatie de lux cu maxima igiena si cofidentialitate pentru a te rasfata cu un masaj erotic de vis, **140 L;** ☎0727.646.456/ 0721.565.234 royalplace.massage@gmail.com

269. **Sonya** bruneta 25 ani, draguta, manierata, ofer masaj de relaxare si tonifiere domnilor, doar la domciliul meu, poze reale 100%, confirm cu tatuajele,. Dimitrie cantemir intre Budapesta si Tineretului. **100 L;** ☎0766.677.669

270. **Sonya,** bruneta reala, educata si selectiva ofer domnilor manierati si cu bun simt masaj de relaxare, terapeutic si body masaj intr-un ambient discret si curat. Zona Unirii, rond Alba Iulia, **100 L;** ☎0720.716.956

271. **Sophie** 25 ani, 1.60 cm si 48 kg. Feminitatea si bunul simt sunt calitatile care ma caracterizeaza. Va astept la un masaj de relaxare. Poze reale, nu insista **200 L;** ☎0725.458.291

272. **Sophie,** 25 ani, 1.60 cm si 48 kg. Feminitatea si bunul simt sunt calitatile care ma caracterizeaza. Va astept la un masaj de relaxare. Poze reale, nu insista. Zona Piata Muncii, **200 L;** ☎0725.458.291

273. **Sunt** speciala. Vrei sa alegi o domnisoara atenta si unica, masaj, multe alte surprize. Vino sa traiesti o experienta de care fiecare barbat merita sa aiba parte, **150 L;** ☎0729.363.968

274. **Tandrete** si pasiune, daca esti in cautarea unui loc de relaxare, salonul nostru este alegerea perfecta deoarece calitatea este cuvantul care ne defineste. Cele mai frumoase si dulci maseuze te asteapta la Dessiree Masaj, **120 L;** ☎0720.525.253/ 0769.850.950

275. **Tanya** 30 ani, ofer servicii de calitate, masaj relaxare domnilor generosi, discretie si igiena maxima, detalii la telefon, zona Obor Kaufland. **70 L;** ☎0754.517.309

276. **Te** provoc sa te convingi, te astept, pozele reale, finuta, manierata, 1.70 m, 56 kg ofer masaj de relaxare, ma caracterizeaza domni cu bun simt, pretind discretie, in locatie. **100 L;** ☎0761.301.459

277. **Transsexuala** blonda, siliconata, ofer masaj minunat. Pozele de pe site imi apartin. **100 L;** ☎0721.754.777 pamela.catana@yahoo.com

278. **Unirii,** la mine la tine sau hotel. Cel mai bun masaj de relaxare. Poze reale. Fara graba. Mai multe detalii la telefon, **50 L;** ☎0768.580.959

279. **Viviana,** Te astept la un masaj total de relaxare intr-un cadru discret si curat, Unirii Zepter **100 L;** ☎0743.610.899

280. **Vreau** sa te relaxez la maxim la tine, vin la tine sau la hotel, sa te relaxez la maxim, iti ofer masaj total, nu te voi lasa sa pleci fara a fi multumit. **200 L;** ☎0774.904.527/ 0767.980.503 rluyza10@gmail.com

Reparaţii electrocasnice, electronice

1. **Automatizari,** reparatii centrale termice, service Intretinere centrale, piese originale. curatari chimice si ventila?ie, reglaje crestere randament, reparatii pe loc placi electronice centrale. Promptitudine, garantie asigurata Florin Bucuresti-Ilfov, ☎0726.442.376/ 0726.442.376 instalcentral_98term@yahoo.com

2. **Autorizat** reparatii frigidere, combine frigorifice, congelatoare. Interventii rapide. Calitate. Garantie. Piese originale. Inclusiv sambata, duminica; ☎0729.473.587/ 021.420.36.48

3. **Autorizat,** asigur reparatii masini automate de spalat, deplasare gratuita, garantie reparatii. Aer conditionat-curatare si ignienizare. Seriozitate. Urgente; ☎0729.374.669/ 0761.290.233

4. **Calculatoare** Windows probleme DIGI RDS Wirless UPC, probleme RCS/RDS UPC sau Windows configurari sisteme router wirless, instalare Windows, antivirus, montaje componente, consultanta, analiza performante calculator, deplasare client cu cel mai bun pret **50 L;** ☎0774.532.041 computer_dc@yahoo.com

5. **Calculatoare,** service laptop, instalare Windows, servicii profesionale, instalari Windows 10, 7, XP, reparatii laptopuri, calculatoare la domiciliu in Bucuresti, devirusari, recuperari date, configurare router wireless, si in week-end, Cristi. **50 L;** ☎0728.802.010

6. **Centrale** termice, reparatii urgente, instalatii sanitare, electrice, termice; ☎0775.523.343/ 0764.285.335

7. **Depanare** la domiciliul clientului televizoare cu tub si lcd, monitoare, dvd-playere, calculatoare, laptopuri, sisteme audio, reinstalari Windows, devirusari etc. Deplasarea si constatarea gratuita. Garantie sase luni. Seriozitate maxima ☎0721.521.536 reparatiiladomiciliu@ymail.com

8. **Depanez** calculatoare, instalare Windows 50 lei, instalare pachet: Chrome, Antivirus, Acrobat Reader, Winrar, Office, VLC, 50 lei, configurare router 50 lei, instalare imprimanta 30 lei. **50 L;** ☎0745.132.833

9. **Depanez** frigidere, combine frigorifice si congelatoare. Interventii rapide. Calitate. Garantie. Piese originale. Inclusiv sambata, duminica; ☎0729.473.587/ 021.420.36.48

10. **Electrician** autorizat montez, repar tablouri electrice, prize, lumina, lustre, rapid; ☎0762.356.999

11. **Electrician** autorizat Coman Costel service. Bucuresti, toate sectoarele, varsta 39 ani, experienta 23 ani. Desigilare contor, gratuita, recomand procedura Enel gratuita. Ma ocup personal de aceasta procedura; ☎0740.983.312/ 0761.659.194

12. **Electrician,** Bucuresti, servicii de calitate interventii rapide. Electrician autorizat ANRE, cu o experienta de peste 20 de ani in instalatiile electrice; ☎0740.983.312/ 0761.659.194 Costelcoman1978@yahoo.com

13. **Frigidere** casnice si comerciale, congelatoare, convenabil, garantie, inclusiv sambata si duminica; ☎0722.565.401/ 0728.247.631/ 021.803.63.48

14. **Frigidere** service si reparatii Frigidere, combine frigorifice, congelatoare, reparatii. Interventii rapide. Calitate. Garantie. Piese originale. Inclusiv sambata, duminica; ☎0729.473.587/ 021.420.36.48

15. **FRIGIDERE,** reparatii frigidere, combine frigorifice, congelatoare. Interventii rapide. Calitate, Garantie, Piese originale. Inclusiv Sambata, Duminica, ☎0729.473.587/ 021.420.36.48

16. **Frigidere,** combine, congelatoare etc., reparatii la domiciliul clientului, garantie; ☎0722.619.569

17. **Inginer** repar centrale termice, service non stop, autorizat RSL, intretinere, montaj, avize orice combustibil, marca, putere 800 kw experienta 20 ani expert specializat, centrale in condensare www.termicecentrale.ro; ☎0726.209.005 cristeapaulconstantin@yahoo.com

18. **Instalator** autorizat monteaza, repara grupuri si obiecte sanitare, calorifere, boilere, hidrofoare, coloane apa-gaze, aragaze, sigilari apometre; ☎0720.433.272/ 0785.887.402

19. **Instalator** sanitare, termice si gaze, montez chiuvete, robineti, wc, bideuri, cazi acrilice si fonta, cu hidromasaj, centrale termice, cabine de dus, masini de spalat, sifon pardoseala, trasee tevi PPR si cupru. Bucuresti si Ilfov; **10 L;** ☎0763.113.357 contact@instalatorulcaseitale.ro www.instalatorulcaseitale.ro

20. **Instalez** Windows 10 - 8.1- 7 cu Licenta si Drivere pe 32-64 biti , pret 45 Lei. Instalez Office cu licenta. Instalez aplicatie Filme si seriale 2017, Instalez Antivirus cu licenta,Instalez drivere,optimizari, aplicatii, codecuri, programe si softuri, **45 L;** ☎0722.491.955/ 0722.491.955 chancristy@yahoo.com

21. **Masini** automate de spalat, acum asigur deplasare gratuita, garantie reparatii. Curatare - igienizare aer conditionat. Seriozitate, urgente; ☎0729.374.669/ 0761.290.233

22. **Mecanic** masini cusut casnice si industriale; ☎0720.004.414

23. **Mecanic** specialist. Repar masini de cusut si aparate de uz casnic la domiciliul clientului; ☎0723.079.251

24. **Repar** masini spalat, Ariston, Whirlpool, Ardo, etc., garantie; ☎0767.177.665/ 0722.327.483

25. **Reparatii** masini spalat automate, garantie 24 luni, orice marca, piese, urgente; ☎0722.599.271/ 0767.888.141/ 021.230.72.06

26. **Reparatii** televizoare orice model la domiciliu, calitate si garantie. ☎0734.641.198

27. **Reparatii** aragaze va salut, technician electrocasnice repar aragaze, plite, cuptoare la care nu sta flacara, reglaj presiune gaz inlocuire butoane schimb diuze, termocuple,la domiciliul clientului, se ofera garantie. **20 L;** ☎0721.648.58.59/ 0721.552.970 service.tcm78@gmail.com

28. **Reparatii** centrale termice, ISCIR, reparatii coloane apa, canalizare, gaz, servicii non - stop 24/24; ☎0722.162.379

29. **Reparatii** frigidere combine frigorifice, congelatoare. Interventii rapide. Calitate. Garantie. Piese originale. Inclusiv sambata, duminica; ☎0729.473.587/ 021.420.36.48

30. **Reparatii** frigidere Bucuresti, ne ocupam numai de reparatii frigidere, masini de spalat si o facem bine. Reparatii frigidere Arctic, reparatii frigidere Indesit, reparatii frigidere Zanussi, reparatii. ☎0722.572.248/ 0766.394.796

31. **Reparatii** frigidere, masini de spalat la domiciliu. Oferim garantie, deplasare gratuita; ☎0762.724.803/ 0724.330.228

32. **Reparatii instalatii termice, sanitare, electrice solutii adecvate in ceea ce priveste lucrarile de instalatii termice, instalatii sanitare, instalatii electrice, instalatii de gaze si frigotehnice, lucrari de amenajari amenajari interioare ☎0762.447.379 racconstruct@yahoo.com**

33. **Reparatii** led tv, reparatii televizoare Bucuresti, autorizat, reparatii televizoare lcd, smart tv, led, plasma tv, orice marca-model la domiciliul clientului din Bucuresti-Ilfov. Garantie 6-12 luni, factura. Non-stop, ☎0722.779.184/ 0762.814.725/ 072277914 reparatiilcd@gmail.com

34. **Reparatii** tv, lcd, led, masini de spalat, centrale termice, sisteme audio video, sisteme supraveghere, laptopuri si calculatoare la domiciliul clientului sau la laborator. Preturi minime si garantie, **1 L;** ☎0764.881.906 hristuciprian@yahoo.com

35. **Service** electronice- laptopuri- navigatii auto service tablete, laptopuri, navigatii auto. Instalari Android, sisteme de operare (Windows. Deparnare /Softare Laptopuri si navigatii auto. Electrica auto, instalari alarme Viper auto - moto, etc. **100 L;** ☎0723.814.443 rosse268@yahoo.com

36. **Service** frigidere combine frigorifice, congelatoare. Interventii rapide. Calitate. Garantie. Piese originale. Inclusiv sambata, duminica; ☎0729.473.587/ 021.420.36.48

37. **Service** iPhone/iPad/Apple Service iPhone, deblocari decodari resoftari reparatii hardware service iPhone/iPad **200 L;** ☎0769.264.414/ 0769.264.414 office.sdgsm@gmail.com

38. **Service** Reparatii masini de spalat si aragaze CMC Service Expert. Bucuresti .Service-reparatii masini de spalat Indesit, whirlpool, Ardo, Zanussi, Electrolux, Service-reparatii masini de spalat vase Whirlpool, Indesit, Service-reparatii aragaze Indesit, Ariston, ☎0729.563.337 cmcserviceexpert@yahoo.it

39. **Servicii** de calitate pentru reparatii masini de spalat vase si uscatoare rufe, Bucuresti - Ilfov, garantii intre 1-3 ani, interventii rapide, transport gratuit; ☎0736.454.133/ 0769.617.990

40. **Verificari** PRAM Eliberam BULETIN PRAM, CERTIFICAT PRAM : verificare rezistenta de dispersie , verificare continuitate nul de protectie la centura de impamantare pentru prizele cu contact de impamantare. ☎0767.880.000 siaenergy@yahoo.com

Transport, turism

1. **Abandonati** cautarile asigur servicii de transport marfa si mobila, bagaje, canapele, frigidere, etc. Program zilnic si in weekend; **50 L;** ☎0722.768.555

2. **Abandonati** cautarile acum mutari cu masini de diferite volume. Oferta pentru duba: 250 lei/ cursa cu 2 oameni la incarcat, **250 L;** ☎0720.115.849

3. **Abandonati** cautarile transport cu dube si carosate, ieftin, marfa, mobila, bagaje, electrocasnice, saci haine, flori si diverse obiecte personale in Bucuresti si pe intreg teritoriul Romaniei la preturi rezonabile, negociabile cu dube 3,5, **50 L;** ☎0748.682.232

4. **Abandonati** cautarile, transport mobila si bagaje cu duba de 3.5 t in Bucuresti si provincie. Optional, asiguram servicii de manipulare. **50 L;** ☎0720.612.418

5. **Abandonati** cautarile, ofer transport marfa, mobila, in Bucuresti si in toata Romania. Transport marfa, mobila, bagaje, electrocasnice, diverse obiecte de mobilier. Ofer si rog seriozitate. La cerere, ofer personal manipulare si tamplar, **1 L;** ☎0748.682.232

6. **Abandonati** toate cautarile Transport mobila non-stop in toate sectoarele si in tara. Optional,asiguram servicii de manipulare si montaj. Experienta 15 ani in mutari! Preturi mici. **50 L;** ☎0735.534.488

7. **Asigur** servicii de transport de marfa cu duba de 3.5 T, mobila, obiecte fragile, mutari apartamente, sedii firma, electrocasnice, evacuari moloz. Personal calificat pentru incarcat si descarcat marfa, non stop. **1 L;** ☎0762.113.393 transportmarfa_buc@yahoo.com

8. **Asigur** transport bagaje, mobila, mutari mobilier, colete, debarasam mobila veche, moloz, maculatura, oriunde, seriozitate; ☎0722.936.566

9. **Asiguram transport auto cu prelata pentru firme si persoane fizice, Iulia Bucur; ☎0762.676.751**

10. **Asiguram** transport non-stop, Transportam mobila, canapele, bagaje, electrocasnice, obiecte fragile, materiale de constructii, marfa, etc. La cerere, asiguram personal pentru manipulare. Lucram in toata Romania **50 L;** ☎0729.694.800

11. **Champions Moving companie de transport mobila, servicii complete de mutari, specializata in mutari locale si nationale, mutari de efecte personale si mobilier atat pentru persoane fizice cat si pentru mari corporatii; ☎0733.330.051 office@chmoving.ro**

12. **Debarasam** moloz si mobila veche, echipa serioasa, debarasam moloz si mobila veche. Ridicam de la orice adresa din Bucuresti si Ilfov. Program zilnic 08-22,00. **5 L;** ☎0720.115.849

13. **Debarasari.** Debarasam mobila veche de aruncat, diverse lucruri. Avem echipa cu duba sau camion. Programul nostru de lucru : Non-Stop. **1 L;** ☎0735.493.750

14. **Depozitare bunuri si mobilier, marfuri generale DEPOZITARE BUNURI. La cerere transport, manipulare, servicii door to door, curatenie. Depozitul este in Bucuresti, incinta Faur. Paza 24/24+asigurare. 100 L; ☎0732.199.999/ 0732.199.999 relocations@gmail.com**

15. **Echipa de 4 baieti va ajutam la manipularea si montarea mobilierului dvs, Iulia Bucur ☎0762.676.751**

16. **Evacuam** mobila veche, transport, mutari, relocari Punem la dispozitie dube de 3,5tone cu diferite volume la preturi negociabile in functie de tonaj, distnta, etc. Avem si oameni pentru incarcare, descarcare. Cerem si oferim seriozitate, **50 L;** ☎0729.694.800

17. **Inchiriem** platforma cu sofer profesionist Ofer servicii de tractari auto la preturi super avantajoase in tara si in strainatate, **70 L;** ☎0764.474.760

18. **Inchiriez** duba pentru transport marfa Pret cu sofer - 150 lei/zi.Pret fara sofer - 90 lei/zi. **150 L;** ☎0769.307.019/ 0743.420.849

19. **Mobila si tapiserie, transport gratuit Sifoniere 2, 3 usi, comode, dormitoare, paturi, bucatarii, canapele din stoc si la comanda. Disponibile pe mai multe culori. Facebook: Magazin de mobila Poiana Campina ☎0720.721.712/ 0734.164.644 pascuaugustin@yahoo.com**

20. **Mutari mobilier cu auto cu prelata de 5 T din apartamentre si sedii firme, Iulia Bucur; ☎0762.676.751**

21. **Mutari** in toata Romania firma, prestam servicii de mutari/ relocari. Detinem dube- camion cu volum 11-24mc. Optional, asiguram servicii de manipulare, montare/ demontare mobila **1 L;** ☎0735.534.488

22. **Mutari** orunde oricand, echipa incarcare, pret transport si mutari 80-120 lei oriunde, si in provincie, pret fix 1 leu/km, avem program si sambata sau duminica. **80 L;** ☎0728.541.180 transportmutarirelocari@gmail.com

23. **Mutari, transport mobila, depozitare si curatenie. Oferim servicii de mutari, transport mobilier si relocari de apartamente, sedii de firma. Oferim depozitare in Bucuresti. Manipulare mobila, impachetare, despachetare, demontare/remontare, curatenie 40 €; ☎0745.100.101/ 0745.100.101 romania@premier-moving.ro**

24. **S.C.** inchiriez auto pentru transport marfa. www.transportmarfuri.net; ☎0767.633.147/ 0761.941.242

25. **Transport** auto 3.5t cu lift 20 mc. mutari marfa, non stop la pret negociabil in functie de distanta si timp **1 €;** ☎0722.736.682 margin_mar@yahoo.com

26. **TRANSPORT** marfa, mobila si bagaje. Doriti sa va mutati, doriti sa va schimbati mobila, va stam la dispozitie cu duba 3.5t. Pret negociabil cu factura. La cerere asigur si manipulanti, in Bucuresti si in tara, ☎0720.216.588 office@ideeatrans.ro www.ideeatrans.ro

27. **Transport** 40% discount, satisfactia clientilor este prioritara.Transportam obiecte voluminoase, orice tip de marfa, vitrine, canapele, obiecte fragile, frigidere, cu masini dotate cu lift hidraulic.Ne intelegem noi cumva. **35 L;** ☎0727.997.992 danilaflorin1983@gmail.com

28. **Transport** acum avem carosate ieftin zilnic inclusiv weekend 06- 22:00, transport marfa, mobila, bagaje, haine, diverse obiecte personale in Bucuresti si in tara preturi in functie de volum-Bucuresti 50-150 L, tara 1-1,5 L; **50 L;** ☎0725.131.703 mereumotor@yahoo.com

29. **Transport** agabaritic, transport utilaje, tractoare transport trailer cu rampe si cu troliu de 8 tone, transport containere, transport utilaje santiere ☎0727.244.420/ 0767.419.106 office@transportmarfaruti-er.ro

30. **Transport** ieftin de marfa cu duba sau papuc, transport accesibil Buc. si provincie. Pret de la 50 Lei cursa papuc sau de la 75 Lei duba. Ex: mobilier, bagaje, mat. constructii, etc. La cerere manipulare. Luni - sambata 8.00-22.00 Dan **50 L;** ☎0722.851.823 Dandubapapuc@yahoo.com

31. **Transport** ieftin in Bucuresti si provincie, firma de mutari, prestam servicii complete de transport mutari cu personal calificat, Avem dube de 11-24 mc. Program de lucru in fiecare zi, inclusiv in weekend. Pretul este negociabil; **1 L;** ☎0720.115.849

32. **Transport** ieftin papuc sau duba 3 tone Asigur transport rapid in Buc. si in tara. Pret cu papuc de la 50 lei iar cu duba de la 75 lei. Pretul difera in functie de distante sector si timpii de asteptare. George. Seriozitate. **50 L;** ☎0762.866.057

33. **Transport** ieftin papuc sau duba 3 tone, asigur transport rapid cu papuc sau duba in Bucuresti si provincie. Pret cu papuc de la 50 lei iar cu duba de la 75 lei. Pretul difera in functie de distante si timpii de asteptare. George, **50 L;** ☎0724.478.342

34. **Transport** ieftin, mutari acum, pret fix 100 lei oriunde in Bucuresti sau in provincie 1 leu/km calcul dus/intors, avem dube mari sau mici si program prelungit **100 L;** ☎0728.541.180 transportmutarirelocari@gmail.com

35. **Transport** in toata tara diverse marfuri, mobila, canapele, materiale de constructii, obiecte sanitare. Optional, asiguram personal pentru manipulare. Preturi incepand cu 1 leu/ km pentru distante mari, **1 L;** ☎0720.461.460

36. **Transport in toata tara mutari din case si apartamente 1-4 camere, sedii firme cu camion de 6 t, cu prelata, avem templar. Iulia Bucur;**

37. **Transport** Mai ieftin nici nu vei gasi. Transport moloz, mutari-evacuari, transport marfa. Mutari din apartamente sau case, sedii firme, birouri, bagaje, electrocasnice, plante. Evacuam moloz, tocarie veche, mobilier uzat. **1 L;** ☎0727.997.992

38. **Transport** Marfa mobila Bucuresti ieftin rapid. http://www.transport-marfa-mobila.ro/ **95 L;** ☎0721.213.667/ 0721.213.667 valentinochioiu@yahoo.com

39. **Transport** marfa mobila diverse www.transport-marfa-mobila.ro **85 L;** ☎0721.213.667/ 0721.213.667 valentinochioiu@yahoo.com

40. **Transport** marfa Servicii de transport marfa si mobila in Bucuresti si toata tara detinem masini de 3.5 tone, 6 tone cu lift hidraulic, 22 tone prelata decopertabila, sunati pentru oferte. Oferim reduceri, **2 L;** ☎0727.244.420 office@transportmarfaruti-er.ro www.transportmarfarutier.ro

41. **Transport** marfa si mobila, ieftin Transport mobila, bagaje, canapele, frigidere, saci cu haine.Efectuam mut?ri de la A-Z cu echipa de incarcatori si tamplari. Lucram in Bucuresti si in tara cu plecare din Bucuresti. **50 L;** ☎0737.178.195

42. **Transport** marfa, mobila, dimensiuni utile 4,2x2x2,1 (Lxlxh)-18mc, pret minim, PSP/ promptitudine, seriozitate, punctualitate **1 L;** ☎0722.873.643

43. **Transport** marfa, mobila, alimente, gunoaie prioritatea noastra nr. 1 este sa te ajutam sa te muti cu tot cu bagaje, mobila, plante, vitrine, canapele, obiecte fragile, frigidere, cu masini dotate cu lift.Ne intelegem noi la pret. **30 L;** ☎0727.997.992 danilaflorin1983@gmail.com

44. **Transport** mobila ieftin in Bucuresti transport mobila, bagaje, electrocasnice, materiale de constructii in Bucuresti si provincie. Optional, asigur?m servicii de montaj mobila **60 L;** ☎0733.896.700

45. **Transport** mobila mutari, marfa oriunde in Bucuresti si in tara la cerere asiguram incarcare, descarcare montare demontare mobila dim. auto lung 4.20 latime 2.15 inaltime 2.30 ☎0761.022.164 nelualbastrelu@yahoo.com

46. **Transport** mobila, moloz, veche, nefolosibila, electrocasnice. Asiguram oameni la incarcat la cererea clientului; ☎0720.294.432

47. **Transport** moloz, gunoaie, marfa, paleti, mobila, bagaje agregate balastiera, zapada.Oriunde in tara.Seriozitate si omenie. **30 L;** ☎0727.997.992 danilaflorin1983@gmail.com

48. **Transport** orice rapid si ieftin, transport moloz la saci, mobila, mutari obiecte grele, legume, fructe, colaborare cu firme de transport, detin 2 autoutilitare, **50 L;** ☎0769.732.423

49. **Transport** persoane Bucuresti Germania, Anglia, Ester Tours va ofera transport de persoane Bucuresti in Germania si Anglia cu autocare si microbuze moderne zilnic direct pana la adresa de destinatie. Pt rezervari contactatine; **1 €;** ☎0773.908.912 office@estertours.ro

50. **Transport** persoane Bucuresti-Germania, Anglia Ester Tours va ofera transport persoane Bucuresti- Anglia, Italia, Germania, Belgia, Olanda, Danemarca, Suedia, Norvegia cu autocare si microbuze moderne direct pana la adresa dorita **1 €;** ☎0773.908.912 office@estertours.ro

51. **Transport** rutier, aerian, feroviar, maritim Mutari interne si internationale, reloçari interne si internationale. Transport animale vii de companie, inclusiv pesti. Impachetari speciale obiecte de arta, antichitati, tablouri ☎0734.170.165 office@prioritittransport.com

52. **Transporturi** diverse si echipa de mutari sau inchiriere duba+sofer, oricare dintre aceste servicii sunt taxate cu pretul cuprins intre 80-120 lei Bucuresti si Ilfov dar si in tara, **80 L;** ☎0724.449.415 transportmutarirelocari@gmail.com

Servicii diverse

1. **1 Mai,** zona Obor Colentina, travestita reala, fara implant de silicon, par natural ofer masaj de relaxare combinat personelor care stiu ce vor. Non stop, poze reale, ☎0730.259.890/ 0765.018.213

2. **13 Septembrie,** acasa la mine sau hotel ofer masaj de relaxare care se efectueaza pe tot corpul, sunt o tanara de 25 de ani, te astept sa te relaxezi, no sex, **100 L;** ☎0768.743.015 diana_diana69@yahoo.com

3. **Abate** drumul tau spre o relaxare placuta cu fete profesioniste in arta masajului. Vino sa te detasezi putin de problemele cotidiene, intr-un cadru discret si curat. Vita, lux, aromaterapie, uleiuri aromate, **120 L;** ☎0766.238.084/ 0728.702.675 massage.excess@yahoo.com www.excessmassage.ro

4. **Acasa** la mine esti obosit, stresat, maseuza 32 ani, iti ofer masaj de relaxare timp de 1 ora, cu experienta, atestat, selectiva Body masaj sau sportiv. Zona Sebastian, Rahova. Program L-V 10-19.30. Cer si ofer seriozitate, **150 L;** ☎0732.602.211

5. **Acasa** la mine. Aura 31 ani la mine, noua in zona, masaj terapeutic profesional de intretinere si relaxare, Poze reale. Mai multe detalii la tel. Zona Teiul Doamnei ap. de Obor **60 L;** ☎0744.876.225

6. **Adda** 40 ani ofer masaj de relaxare, zona Dristor, **50 L;** ☎0769.101.919 TO_Dny@yahoo.com

7. **ADELINA** fosta Catalina, 41 ani draguta ofer masaj domnilor generosi, seriosi care doresc discretie, va asteapta o doamna care stie ce vrea, locatie Militari, piata Veteranilor, **50 L;** ☎0760.382.239/ 0724.605.269

8. **Adina,** ofer masaj de relaxare domnilor maturi si educati, Titan metrou, **60 L;** ☎0785.355.791

9. **Adriana,** cu experienta, placuta, calma si rabdatoare, ofer masaj de relaxare si terapeutic cu uleiuiuri automate. Detalii la tel. ☎0762.548.901

10. **Adriana,** efectuez masaj de relaxare. Beneficiile masajului: reduce durerea de spate, de articulatii, de cap, reduce stresul, ofera un plus de energie si dispozitie mai buna, combate toxinele din organism. ☎0736.407.753

11. **Adriana,** o sedinta de masaj la domiciliul meu pe masa de masaj cu uleiuri speciale. Daca sunteti interesati sunati; ☎0720.232.549

12. **Alecxya,** buna sunt bruneta, am 20 ani, inaltime 160, greutate 50 kg, ofer masaj de relexare domnilor generosi cu bun simt, va astept la mine in locatie, pozele sunt reale 100%. Dristor. **70 L;** ☎0738.143.758/ 0733.169.730

13. **Alegerea** ideala, te astept pentru un masaj de relaxare asa cum iti doresti, fara graba. Alunga stresul zilei cu o intalnire speciala. Drumul Taberei, **50 L;** ☎0736.944.334

14. **Alexa** Dristor, ofer masaj de relaxare domnilor generosi, te astept in locatia mea. Nu raspund la sms si privat, **50 L;** ☎0799.156.950

15. **Alexandra** Rond Alba Iulia ofer masaj de relaxare totala la domiciliul meu. Pt. mai multe detalii astept tel. tau, program 11-23.speak english. **50 L;** ☎0721.773.154/ 0763.247.735

16. **Alexandra** 24 ani, astept domni pretentiosi la un masaj de relaxare la domiciliul meu Unirii, Zepter. **40 L;** ☎0736.197.198

17. **Alexandra** 34, bruneta matura te astept la mine pentru un masaj de relaxare. Ofer si ser seriozitate. Zona Berceni (Seculior); **60 L;** ☎0784.329.838

18. **Alexia,** bruneta, 1,60 m, 20 ani, te astept la mine pentru un masaj de relaxare intr-un ambient placut zona Dristor vs Kaufland. **60 L;** ☎0738.143.758

19. **Alice** fara graba, masaj de relaxare, Unirii, Bd. Coposu. Program 7.00 -18.00, **50 L;** ☎0769.822.691

20. **Alice,** blonda, matura, eleganta, ofer masaj de relaxare totala si tonifiere la domiciliul meu, servicii de calitate, singura in locatie, poze reale 100 %. Bd. Dimitrie Cantemir, Budapesta, Tineretului, **100 L;** ☎0767.752.256/ 0730.967.399

21. **Alina,** blonda reala, selectiva, 24 de ani, ofer masaj de relaxare intr-un ambient deosebit domnilor pretentiosi care apreciaza calitatea, ofer conditii de lux, discretie. Zona centrala, **200 L;** ☎0721.956.452

22. **Alina,** Buna, sunt o pustoaica draguta, am 24 de ani si iti pot oferi masaj de relaxare la mine. **50 L;** ☎0767.776.314

23. **Alina,** te astept la un masaj de relaxare si tonifiere la domiciliul meu. Discretie maxima, Unirii-Zepter, **40 L;** ☎0758.279.994

24. **Alina,** 28 ani, buna sunt o roscata educata si te astept in locatia mea discreta si curata pentru a te relaxa cu un masaj. Zona Militari Veteranilor, **50 L;** ☎0733.573.398

25. **Alina,** 28 de ani iti pot oferi masaj terapeutic profesional, tonifiere si intretinere corporala. Zona Dristor, Kaufland. Program 9.00-20.00, **50 L;** ☎0763.978.947

26. **Alunga** oboseala, nimic mai simplu, iti ofer masaj de relaxare timp de 1 ora, cu experienta si atestat, selectiva. Body masaj sau sportiv. Zona Sebastian, Rahova. Program L-V 10-19.30. Maseuza 32 de ani, ofer seriozitate, **150 L;** ☎0732.602.211

27. **Ana** ofer diferite tipuri de masaj domnilor la domiciliul meu. Mai multe detalii la tel. Titan, Trapezului **60 L;** ☎0723.192.086

28. **Ana** 23 ani ofer diferite tipuri de masaj domnilor la domiciliul meu. Mai multe detalii la tel. Titan Trapezului **60 L;** ☎0723.192.086

29. **Ana** 40 de ani, doamna matura, eleganta, ofer masaj de relaxare pe tot corpul la domiciliu meu. Discretie si igiena, ☎0735.621.301

30. **ANA,** bruneta, 30 de ani, ofer masaj de relaxare intr-un cadru intim si curat, pt. mai multe detalii, suna-ma, Drumul Taberei, Billa. Singura in locatie, poze noi reale, **100 L;** ☎0725.326.069/ 0756.422.429

31. **Ana,** ofer masaj de relaxare, terapeutic, disfunctia erectila, punctul VC6, Oceanul energiei ajuta la prelungirea unei ejaculari precoce 90 min./175 Ron luni-sambata 10:00-20:00 **175 L;** ☎0721.435.321

32. **Ana,** blonda reala, selectiva, 24 de ani, ofer diverse tipuri de masaj corporal intr-un ambient deosebit domnilor pretentiosi care apreciaza calitatea, ofer conditii de lux, discretie. Zona centrala, **200 L;** ☎0721.956.394

33. **Anca,** 27 ani, bruneta fara fite, te astept la un masaj de relaxare la domiciliul meu curat si discret, Unirii-Zepter, **60 L;** ☎0725.871.620

34. **Anca,** 27 ani, noua in zona, rabdatoare, tot timpul vesela te astept la un masaj de relaxare la domiciliul meu discret si curat. Unirii, Zepter; **40 L;** ☎0737.410.046

35. **Anca,** masaj total doamna matura, 36 de ani, ofer masaj de relaxare total domnilor interesati la domiciliul meu. Titan, bd. 1 Decembrie, Trapezului, **60 L;** ☎0729.311.098 cornelia663@yahoo.com

36. **Andreea** Blonda 27 de ani cu poze reale te astept la mine pentru un masaj ce iti va indeplini toate dorintele mai multe detalii la telefon zona Mall Vitan **40 L;** ☎0761.002.526

37. **Andreea** blonda cu poze reale 27 de ani te astept pe tine domn generos la un masaj de relaxare, zona Zepter **40 L;** ☎0761.002.526

38. **Andreea** 24 ani, poze reale Finuta si draguta mereu cu zambetul pe buze te astept la un masaj de relaxare si tonifiere al trupului si sufletului, **50 L;** ☎0732.260.367

39. **Andreea** 25 ani masaj terapeutic profesional de intretinere si relaxare, zona Teiul Doamnei aproape de Obor, **70 L;** ☎0741.455.047

40. **Andreea** 35 ani, draguta, sociabila te astept pentru un masaj de relaxare discretie zona Octavian, Goga, **60 L;** ☎0730.754.260

41. **Andreea,** 24 de ani, te astept la un masaj de relaxare si tonifiere al trupului si sufletului la domiciliul meu. Discretie maxima. Unirii, Zepter, **50 L;** ☎0732.260.367

42. **Andreea,** blonda 27 de ani 1.65 cu 58 kg, te astept pe tine domn generos la un masaj ce te scoate din stresul de zi cu zi, mai multe detalii la tel. zona Zepter **40 L;** ☎0761.002.526

43. **Andreea,** blonda cu poze reale 27 de ani te astept pe tine domn generos la un masaj de relaxare, zona Zepter, **40 L;** ☎0761.002.526

44. **Andreea,** blonda cu poze reale facute in apartament iti ofer un masaj ce te duce pe culmile fericirii, vino langa o domnisoara care stie ce doresti, suna-ma, un telefon ne desparte, zona Zepter. **40 L;** ☎0761.002.526

45. **Andreea,** Blonda, cu poze reale, 27 de ani, te astept pe tine domn generos la un masaj de relaxare zona Zepter, **40 L;** ☎0761.002.526

46. **Andreea,** bruneta, 24 ani, cu bun simt, ofer masaj de relaxare si body masaj la domiciliul meu curat si discret, **100 L;** ☎0723.980.979

47. **Andreea,** esti obosit sau stresat vino la mine pentru clipe unice alaturi de o blonda cu poze reale, 27 de ani mai multe detalii la telefon, zona Zepter **40 L;** ☎0761.002.526

48. **Andreea,** o blonda cu poze reale te astept pe tine, domn generos, la un masaj suna-ma, sigur vei reveni, zona Zepter. **40 L;** ☎0761.002.526

49. **Andreea,** bruneta cu mult bun simt, calma si rabdatoare ofer masaj de relaxare si tonifiere. Mai multe detalii la tel., Drumul Taberei, **100 L;

PRESTĂRI SERVICII

108. **Cristina,** buna sunt Cristina, am 26 de ani si ofer masaj de relaxare domnilor intr-un ambient intim in zona Budapesta. Pentru mai multe detalii suna-ma, daca nu raspund imediat insista, **100 L;** ☎0731.201.799

109. **Cristina,** noua in zona te astept pe tine domn generos sa iti ofer un masaj de neuitat in locatia mea curata si discreta situata in Militari Iuliu Maniu (Apusului). Pentru mai multe detalii astept sa ma suni, **60 L;** ☎0734.195.421

110. **Cristina,** 30 ani, ofer masaj de relaxare la domiciliul meu, Zona piata Muncii, **100 L;** ☎0737.184.035

111. **Crystyna,** Universitate buna, am 20 de ani si te astept pt. un masaj de relaxare. Cu rabdare si fara fite. Pt. mai multe detalii suna-ma, **60 L;** ☎0734.429.787 Bombonika.thaaaa@yahoo.com

112. **Cuplu** casatorit va asteptam in compania noastra pentru masaj de relaxare, masaj antistres si alte metode de relaxare. Detalii la tel., ☎0721.272.550/ 0747.343.031

113. **Cuplu** casatorit, masaj de relaxare, ambianta placuta. Mai multe detalii la tel.; ☎0723.424.793

114. **Cupluri,** masaj pentru cupluri, desfatarea simturilor. Masajul la cuplu la Noblesse Unic Massage & Spa in centru, zona Eminescu. Masaj relaxare, body si oriental. Civilizat, curat, frumos, multe maseuze. Avem si spa jacuzzi sauna, **300 L;** ☎0727.148.861 www.private-massage.ro

115. **Dana** 41 ani, roscata, ofer masaj de relaxare in totalitate intr-un cadru discret si curat, domnilor seriosi, nu rasp. nr privat, sms sau beep, Dristor, program 9-21, bloc stradal, ac, pentru detalii suna, **100 L;** ☎0767.007.834/ 0785.847.254

116. **Daniela** 25, ofer masaj, în zona Dristor, Baba Novac, igiena si discretie. Mai multe detalii la tel., **50 L;** ☎0737.750.980

117. **Daniela,** noua in zona, masaj de intretinere si relaxare pe toata suprafata corpului efectuat pe masa de masaj, detalii la tel., zona Bucur Obor **100 L;** ☎0754.386.093

118. **Darya,** doamna matura te astept pe tine domn generos la un masaj ce te scoate din stresul de zi cu zi, mai multe detalii la telefon, zona Zepter. **50 L;** ☎0763.154.254

119. **Denisa,** bruneta, 27 de ani, ofer masaj terapeutic de relaxare la domiciliul meu. Ofer si cer seriozitate maxima, igiena garantata. Relatii suplimentare la telefon. Piata Alba Iulia, **200 L;** ☎0721.956.330

120. **Denisa,** noua in zona sunt o roscata tanara si frumoasa, 1,72 inaltime, varsta 20 ani, dispusa sa ti ofer un masaj placut si relaxant. Promit sa nu te dezamagesc. **80 L;** ☎0731.403.624

121. **Dessiree** Masaj a creat pentru tine un loc incantator, curat, sigur si discret. Salonul cu cele mai frumoase fete din Bucuresti te asteapta intr-o atmosfera placuta sa descoperi arta masajului de relaxare, **120 L;** ☎0769.994.064/ 0732.545.457 desiree.masaj@yahoo.com www.dessireemasaj.ro

122. **Diana,** buna, daca vrei sa te resfeti te astept in locatia mea discreta si curata pt. un masaj de calitate. Nu vei regreta. Titan **80 L;** ☎0735.232.246

123. **Diana,** roscata, discreta, atenta la cerintele tale, ofer domnilor manierati masaj terapeutic la domiciliul meu. Ofer si cer seriozitate maxima, igiena garantata. Detalii suplimentare la telefon.Titan **80 L;** ☎0735.232.246

124. **Diham.** Masaj relaxare totala, noua in zona, bruneta zambitoare, atenta, 1,65 cm, 56 kg, ofer masaj de relaxare intr-o ambianta placuta, curata si discreta, domnilor generosi. Zona Diham. **100 L;** ☎0722.918.195

125. **Doamna** casatorita, stilata, masaj de relaxare la domiciliul meu. Mai multe detalii la tel.; ☎0722.966.960

126. **Doamna** fac masaj terapeutic; ☎0735.670.953

127. **Doamna** noua in zona Dristor, ofer masaj de relaxare la domiciliul meu. Discretie si seriozitate. Poze reale; **50 L;** ☎0727.199.458

128. **Doamna** ofer masaj de relaxare domnilor seriosi si cu bun simt la domiciliul meu. Mai multe detalii la tel. Titan, **120 L;** ☎0760.447.314

129. **Doamna** ofer masaj de relaxare domnilor seriosi si cu bun simt la domiciliul meu. Mai multe detalii la tel. Titan, **120 L;** ☎0723.709.726

130. **Doamna** ofer masaj de relaxare, curatenie si discretie, poze reale zona Titan **40 L;** ☎0738.178.636

131. **Doamna** Sara doamna matura cu bun simt te astept sa te abati din drumul tau pentru un masaj de relaxare, sedinte de dominare, companie selecta, fara graba intr-o locatie centrala discreta si curata **80 L;** ☎0735.026.104/ 0760.716.483

132. **Doamna** singura, o fire placuta, comunicativa si discreta ofer masaj de relaxare d-lor generosi si cu bun simt, depun pasiune in ceea ce fac, detalii la telefon. Militari, **50 L;** ☎0737.218.736

133. **Doamna** stilata, blonda matura, te astept sa te relaxez cu un masaj cervical, masaj de relaxare. Garantez revenirea. Locatie centrala, singura, igiena; ☎0701.503.057/ 0721.265.345

134. **Doamna** 31, Berceni, bruneta, ofer masaj de relaxare totala creme si uleiuri parfumate, igiena, discretie, intersectia Luica cu Giurgiu, **60 L;** ☎0728.592.914

135. **Doamna** 39 ani, ofer masaj de relaxare, cervical si intretinere corporala domnilor care doresc sa scape de stresul cotidian. Exclus sex. Zona Camera de Comert, bd. Mircea Voda **70 L;** ☎0765.339.151

136. **Doamna** 53, discreta si manierata, ofer masaj de relaxare. Zona Pantelimon, **60 L;** ☎0732.074.954

137. **Doamna** 53, ofer masaj de relaxare la domiciliul meu, discretie maxima. Zona Pantelimon. **60 L;** ☎0732.074.954

138. **Doamna** blonda, Dristor, te astept la mine pentru un masaj asa cum vrei; ☎0768.489.611

139. **Doamna** bruneta matura, ofer masaj de relaxare la domiciliul meu. Mai multe detalii la telefon; **100 L;** ☎0730.733.289

140. **Doamna** matura efectuez masaj de relaxare pe tot corpul intr-un cadru intim, cald si discret. Masajul dureaza o ora si se efectueaza pe tot corpul. Masaj cervical, lombar, sportiv sau de relaxare. **100 L;** ☎0733.859.509

141. **Doamna** matura si cu bun simt te invit pentru cateva momente la un masaj ce te va face sa te mai reintori fara graba si loc discreta pro 11 /20 det la tel; **60 L;** ☎0723.002.389

142. **Doamna** matura 45, bruneta ofer masaj de relaxare la domiciliu meu, ambient placut fara graba zona central Zeptar, Goga det la tel. **50 L;** ☎0765.228.499

143. **Doamna** matura, Deea 38 ani, sociabila si selectiva te astept sa petrecem cateva momente in compania unui masaj de relaxare zona Goga/ Vitan; **60 L;** ☎0733.261.723

144. **Doamna** matura, doamna deschisa si cu simtul umorului te astept in locatie la un masaj de relaxare, discretie, intimitate, detalii la tel., program 10 /20, zona Casa de Pensii, **40 L;** ☎0733.305.109

145. **Doamna** matura, 30 ani te astept la mine, masaj, sunt reala, exact ca in fotografii, sunt matura, am experienta necesara pentru a te destresa complet, alegerea iti apartine doar tie, **100 L;** ☎0736.831.436

146. **Doamna** singura, 44 ani, ofer masaj de relaxare, zona centrala, **70 L;** ☎0768.037.948

147. **Doamna** singura, sociabila fizic placut o fire linistita discreta si rabdatoare cu experienta in masaj terapeutic depun pasiune in ceea ce fac d-lor manierati si educati, detalii la telefon, Militari, **50 L;** ☎0737.218.736

148. **DOAMNA,** 45 de ani, ofer masaj de relaxare si terapeutic la domiciliul meu. Igiena si discretie maxima; ☎0730.920.166

149. **Doamna,** 34 de ani, ofer masaj terapeutic de relaxare, locatie de lux, zona Piata Alba Iulia. Sunt foarte eleganta, finuta si cu bun simt. Rog seriozitate, **200 L;** ☎0725.013.202

150. **Doamna,** 45 ani, discreta, atenta la dorintele tale, ofer masaj terapeutic, profesional de relaxare, cervical, lombar. Mosilor-Obor. Program 14-22. Discretie si igiena. Pret 100 L ora, **100 L;** ☎0727.483.225

151. **Doamna,** 50 de ani, am revenit, sunt singura, plinuta, si te astept in intimitatea casei mele pentru un masaj de relaxare menit sa te binedispuna. Piata Romana, **60 L;** ☎0738.268.040

152. **Doar** pentru doamne sau domnisoare, masaj total de relaxare, domn dragut 35 ani, 170, pt doamne sau domnisoare 18-60 ani, fara prejudecati, doar la tine, vin imediat. Nu raspund la barbati. Andrei. **50 L;** ☎0721.190.700 Laurelian@yahoo.com

153. **Domn,** fac masaj de relaxare la doamne, batrani, cupluri la domiciliul clientului; ☎0767.891.405

154. **Domnisoara** reala o maseuza miniona cu bun simt si zambitoare te astept intr-un cadru discret pentru a te relaxa cu un masaj de relaxare, b-dul Unirii, rond Alba Iulia, **60 L;** ☎0720.133.037

155. **Domnisoare** oferim masaj de relaxare, sportiv si terapeutic la noi in locatie, zona Domenii, **100 L;** ☎0765.533.828/ 0731.728.813 www.exclusivemasaj.ro

156. **Domnita,** miniona matura, ofer masaj de relaxare la domiciliul meu, ambient placut, discretie totala 120 l ora, detalii tel. Zona Unirii, Horoscop, 50 l, **50 L;** ☎0734.323.084/ 0767.823.794

157. **Dristor,** Baba Novac, Andreea, 29 ani, cu experienta in domeniu, ofer masaj de relaxare, servicii de cea mai buna calitate, nu ezita sa ma suni pt mai multe detalii la telefon, **60 L;** ☎0764.093.732

158. **Dristor,** noua pe site, Alina 30 ani, 1.70, 50, kg te invit la mine pentru un masaj total ,discretie si igiena maxima, poze reale, mai multe detalii tel., 150 ora; **70 L;** ☎0769.164.892

159. **Drumul** Taberei, doamna 30 de ani, te astept la domiciliul meu pentru masaj terapeutic si de relaxare, curat si discret. Detalii la telefon, **50 L;** ☎0736.944.334

160. **Drumul** Sarii Club regina ofer masaj de relaxare si la domiciliu in meu curat si discret mai multe detalii la tel **60 L;** ☎0767.345.563/ 0733.780.623

161. **Drumul** Taberei, ofer masaj de relaxare, curatenie si discretie **40 L;** ☎0738.178.636/ 0738.178.637

162. **Drumul** Taberei, (Hanul Drumetului) momente de relaxare alaturi de o domnisoara bruneta, intr-o locatie calda, linistita si primitoare. Mai multe detalii la telefon, **70 L;** ☎0752.960.836

163. **Elena** , 50 ani, noua in zona matura modesta te astept la un masaj de relaxare intr-o loc centrala fara graba astept domni manierati zona Piata Vitan; **50 L;** ☎0731.233.925/ 0736.236.813

164. **Elisa** 31 ani, poze reale 100%, ofer domnilor generosi si manierati masaj de relaxare si intretinere efectuat pe masa de masaj cu uleiuri si creme. Discretie maxima detali la tel. (Obor Kaufland); **70 L;** ☎0753.413.441

165. **Ella,** 30 ani. Ofer masaj de relaxare domnilor generosi la domiciliul meu. Zona kaufland Obor, mai multe detalii la tel.poze reale 100% **60 L;** ☎0754.501.294

166. **Epilare** inghinala pt. barbati care doresc sa isi imbunatateasca aspectul fizic. Zona Titan, zilnic, Betty, Ceara, crema depilatoare, tuns, cum doresti **100 L;** ☎0730.497.949

167. **Eroii** Revolutiei, doamna in adevaratul sens al cuvantului, te astept la un masaj relaxant unde calitatea si respectul sunt foarte importante, daca si pentru tine atunci te astept sa ne cunoastem, **100 L;** ☎0728.803.679

168. **Eroii** Revolutiei, dulce si jucausa, pustoaica 19 ani te astept sa te relaxez cum stiu eu mai bine. Poze reale garantat, locatie foarte curata si discreta. Incearca si nu vei regreta, **100 L;** ☎0720.014.632

169. **Eva** ofer masaj de relaxare, terapeutic,cu uleiuri speciale domnilor manierati in zona Rond Alba Iulia, **100 L;** ☎0766.415.491

170. **Firma** autorizata presteaza servicii de masaj relaxare, anticelulitic, drenaj limfatic, reflexoterapie cu bete de bambus si creme profesionale, se presteaza la domiciiul clientului; ☎0721.148.627/ 0787.519.908

171. **Graviduta** te astept la un masaj de relaxare si tonifiere la domiciliul meu discret si curat. Unirii. **50 L;** ☎0733.403.174

172. **Inchiriem** incarcatoare telescopice 13 m Tekko Logistik ofera servicii inchiriere si transport incărcatoare telescopice Terex, Manitou, Jcb, Merlo, cu maxim 2500 ore de functionare; brat telescopic de 13 m; sarcina de lucru de 3500 kg ☎0749.064.848 tekko@tekko.ro

173. **Inna,** miniona, o doamna cu un caracter aparte, matura mereu aceeasi, dar intotdeauna altfel, maseuza cu experienta ofer masaj terapeutic si de relaxare numai la domiciliul meu din zona Dorobanti, ☎0757.266.841

174. **Iulia** 27 ani, te astept la un masaj de relaxare si tonifiere a trupului si sufletului la domiciliul meu discret si curat. Unirii Zepter **40 L;** ☎0733.347.650

175. **Jasmin** Dristor Ofer masaj de relaxare total, domnilor cu bun simt, va astept in locatia mea unde va puteti relaxa si uita de grijile ce va apasa. Nu raspund la sms si privat. **50 L;** ☎0725.338.950

176. **Karina** 34 ani, poze reale 100%, ofer domnilor generosi si manierati masaj de relaxare si intretinere efectuat pe masă de masaj cu uleiuri si creme. Discretie maxima detali la tel. (Obor Kaufland); **70 L;** ☎0755.303.986

177. **Karina,** doamna stilata si cu bun simt ofer masaj de relaxare, body masaj, domnilor cu bun simt ce stiu sa aprecieze calitatea serviciilor. Locatie discreta si curata. Fac si deplasari. b-dul Unirii, **300 L;** ☎0734.504.862

178. **Katy,** 27 ani, noua in zona, poze reale 100% Astept domni pretentiosi la un masaj total de relaxare la domiciliul meu discret si curat. Detalii la tel., **80 L;** ☎0725.874.994

179. **La** mine la tine sau la hotel. Poze reale tanara si jucausa, daca doresti un masaj special te astept sa ne cunoastem intr-o locatie centrala, pentru mai multe detalii contacteaza-ma, **100 L;** ☎0768.580.970

180. **La** mine sau la hotel, bruneta selectiva, 24 de ani, ofer diverse tipuri de masaj corporal intr-un ambient deosebit domnilor pretentiosi care apreciaza calitatea, ☎0799.334.470

181. **La** mine sau la tine, blonda 30 de ani ofer masaj terapeutic si de relaxare locatie zona Dristor, **60 L;** ☎0720.522.833

182. **La** tine sau hotel, Andreea, 21 de ani, noua pe site. Draguta, sociabila. Ofer masaj de relaxare de buna calitate. Pt mai multe detalii la telefon. **150 L;** ☎0722.116.386

183. **La** tine sau la hotel masaj, Denisa o bruneta draguta care iti poate oferi un masaj deosebit, mai multe detalii la telefon, daca pozele nu sunt reale platesc deranjul. **200 L;** ☎0752.976.059

184. **La** tine sau la hotel, masaj la tine sau la hotel, Denisa, o bruneta draguta care iti poate oferi un masaj deosebit mai multe detalii telefonic, daca pozele nu sunt reale platesc deranjul; **200 L;** ☎0752.976.059

185. **La** tine sau la hotel, Selena, 21 de ani, 1,70 m, 51 kg, ofer masaj de relaxare si tonifiere. Pozele sunt reale 100%, **200 L;** ☎0799.237.123

186. **Larysa,** masaj de relaxare si intretinere, pe toata suprafata corpului, efectuat pe masa de masaj. Detalii la telefon, Bucur Obor metrou. **100 L;** ☎0799.634.865

187. **Laura,** bruneta inalta, 30 de ani, ofer masaj terapeutic, de relaxare, body masaj, domnilor manierati intr-un cadru discret. Daca stii sa apreciezi calitatea si bunul simt, astept sa ma contactezi, **200 L;** ☎0728.418.578

188. **Lavinia,** noua in zona, buna, Lavinia, 34 de ani, bruneta cu forme naturale ofer masaj terapeutic de calitate discretie si intimitate, sunt noua in domeniu, Titan, Salajan, Pallady. **80 L;** ☎0723.192.086

189. **Lory,** buna, Lory, noua in zona ta te astept sa te bucuri de un masaj de relaxare foarte bine executat, discretie si intimitate, Titan, Salajan, Pallady, **80 L;** ☎0720.649.896

190. **Mama** si fiica, finute si dragute asteptam domni manierati la un masaj de relaxare la patru maini cu uleiuri si creme speciale la domiciliul nostru discret si curat. Unirii-Zepter. **200 L;** ☎0723.733.144

191. **Mara,** te astept la mine pentru o ora de relaxare prin arta masajului terapeutic, masaj de relaxare, zona Bd. Burebista, sector 3, **100 L;** ☎0767.629.025

192. **Maria** 43 ani masaj de relaxare si intretinere, efectuat pe masa de masaj. Discretie maxima, detalii la tel. Zona Bucur Obor, **100 L;** ☎0755.932.589

193. **Maria,** 28 ani, ofer masaj total de relaxare si tonifiere. Poze reale. **40 L;** ☎0754.709.995 Zona.obor.colentina@gmail.ro

194. **Mariana,** 47 ani, ofer masaj de relaxare domnilor manierati, discretie maxima, curatenie, garantez revenirea, Berceni, relatii la telefon: ☎0732.963.998

195. **Mariana,** 47 ani, ofer masaj de relaxare domnilor manierati, discretie maxima, curatenie, garantez revenirea, Berceni. Relatii la tel.: ☎0732.963.998

196. **MASAJ** Ada, ofera domnilor manierati masaj terapeutic, igiena, discretie. Titari, orele 8-17, **50 L;** ☎0735.366.510

197. **Masaj** Cristina, 27 de ani, ofer masaj de relaxare. Pentru mai multe detalii contacteaza-ma, Tineretului, 100 L 2 sedinte, 60 L 1 sedinta; ☎0767.450.188

198. **Masaj** de relaxare, terapeutic si sportiv efectuat pe masa de masaj, curatenie, discretie, zona lancului, Avrig, **100 L;** ☎0726.359.885

199. **Masaj** La tine sau la hotel masaj de relaxare si terapeutic, pentru mai multe detalii suna-ma, **150 L;** ☎0768.121.420

200. **Masaj** pentru doamne, 19- 23; ☎0722.748.909

201. **Masaj** profesionist prestat de un cuplu, de relaxare terapeutic, zona lancului Avrig, **100 L;** ☎0760.741.291

202. **Masaj** profi, 42 de ani, 1.65 m, 67 kg. Imi rezerv dreptul de a selecta clientii. Am atestat. Durata sedintei este de o ora sau in functie de tipul masajului personalizat. Zona Alba Iulia. Mall Vitan, **100 L;** ☎0764.152.740

203. **Masaj** reflexoterapie la domiciliul meu. Barbati, femei, Luminita, ☎0737.672.026/ 0721.989.266

204. **MASAJ** terapeutic, oferit de o doamna cu experienta, zona Mosilor, **100 L;** ☎0733.148.658

205. **Masaj** terapeutic, relaxare, intretinere corporala, masaj cervical, capilar, lombar facut pe masa de masaj timp de o ora, **100 L;** ☎0726.066.981/ 0725.791.534

206. **Masaj** de calitate la noi sau la hotel, domnilor care se respecta si care stiu sa aprecieze calitatea. Oferte jacuzzi, oferte hotel, petreceri, free bar, pentru detalii si programari sunati, zona Decebal, **150 L;** ☎0731.398.991/ 0751.770.600 salon-sweettouch@yahoo.com www.sweet-touch.ro

207. **Masaj** de relaxare Dulce si linistita, te astept sa iti ofer un masaj de neuitat. Garantez discretia si igiena. Pozele sunt reale. Eroii Revolutiei, **100 L;** ☎0722.483.119

208. **Masaj** de relaxare cu efect terapeutic si stare de bine a intregului organism. Masaj pentru sanatate, maseuza ☎0738.031.064

209. **Masaj** de relaxare cu efect terapeutic, scapa de orice indispozitie intr-un mod placut si eficient. Maseuza cu atestat ☎0738.031.064

210. **Masaj** de relaxare si intretinere, Tanara, cu un aspect fizic placut, serioasa si profesionista. Ofer masaj de relaxare, intretinere, anticelulitic si somatic, personaelor interesate. Folosesc un ulei de masaj special **130 L;** ☎0727.434.543 suntrau2000@yahoo.com

211. **Masaj** de relaxare, buna, sunt Karina, o bruneta in varsta de 20 de ani, ofer masaj de relaxare domnilor manierati cu bun simt. Daca vrei sa te relaxezi, nu ezita sa ma contactezi. O zi frumoasa **100 L;** ☎0767.920.224

212. **Masaj** de relaxare, doamna matura, efectuez masaj capilar, facial, cervical, lombar, inghinal, masajul muschilor fesieri, sportiv, reflexoterapie. Masajul dureaza o ora pe masa de masaj. Igiena si discretie. **100 L;** ☎0733.859.509

213. **Masaj** de relaxare, la mine acasa ofer masaj de relaxare. Atmosfera este placuta, curata si linistita. Te astept intr-un ambient discret pentru a te relaxa; **100 L;** ☎0767.920.728

214. **Masaj** de relaxare, Marilena, blonda 46 ani, parul lung, te astept la mine, Berceni; ☎0763.664.061

215. **Masaj** de relaxare, numai pt. doamne; ☎0723.760.508

216. **Masaj** de relaxare. Si samb.si dum. Langa Sala Palatului si Calea Victoriei. Numai pt.domni care agreaza doamnele plinute dar cu forme placute. Satena, ochi albastri, 40 ani. Speak english, companie placuta. Singura, ambient curat. **70 L;** ☎0726.030.857

217. **Masaj** la tine sau la hotel Denisa o bruneta draguta care iti poate oferi un masaj deosebit, mai multe detalii telefonic. Daca pozele nu sunt reale platesc deranjul, **200 L;** ☎0752.976.059

218. **Masaj** la tine sau la hotel, buna, sunt Diana, vin la tine pentru a te rasfata cu un masaj deosebit, pentru mai multe detalii la telefon; ☎0731.536.906

219. **Masaj** la tine sau la hotel, Diana o blonda draguta care iti poate oferi un masaj deosebit mai multe detalii telefonic. ☎0731.536.906

220. **Masaj** muscular, terapeutic, de relaxare, util pentru atrofia musculara, oboseala cronica, blocaje musculare, suprasolicitarea zonelor musculare prin manevre de frictiune pana la extensii de tractiune. Obor-Mosilor. **100 L;** ☎0726.508.066

221. **Masaj** noua in zona, poze reale garantat pustoaica de 19 ani, super finuta, dulce si rabdatoare. Te invit in locatia mea pentru un masaj placut de relaxare. Te astept. Nu raspund la numar privat sau mesaj **100 L;** ☎0765.764.305

222. **Masaj** pentru sanatate si stare de bine, liniste si relaxare. Maseuza, folosesc tehnicile masajului somatic si reflexogen ☎0738.031.064

223. **Masaj** profesional doamna maseur cu atestat si experienta, ofer masaj de relaxare, anticelulitic, de slabit, terapeutic si reflexoterapie, pe pat de masaj. Fara alte servicii. Zona Alba Iulia Rond Abla Iulia **100 L;** ☎0764.152.740

224. **Masaj** profesional singura, zona Berceni, masaj cervical, relaxare (60 l) masajul este facut pe masa de masaj si la cerere cu pietre vulcanice incalzite. **100 L;** ☎0738.152.858

225. **Masaj** profesional terapeutic, sportiv, reflexogen, lombar, cervical, capilar, facial si masaj de relaxare. Masajul se face pe masa de masaj, de maseuza cu atestat si experienta, **100 L;** ☎0723.598.979

226. **Masaj** profesional, masaj somatic, de relaxare, reflexogen, terapeutic.Cer si ofer conditii deosebite de igiena, program 10-18, zona Tineretului, pret 100 lei/60 min, **100 L;** ☎0728.535.978

227. **Masaj** profesionist, garantat 100%, asistenta medicala, terapeut tehnician maseur, cabinet privat, 2003, Calea Mosilor, 5 min. m. Obor, l-d 9-22, ultima rezervare 20-20, 30. Info suplimentare pe blog. **150 L;** ☎0720.696.842 martam-iron68@yahoo.com

228. **Masaj** profi, 42de ani, 1.65 m, 67 kg. Imi rezerv dreptul de a selecta clientii. Am atestat. Durata sedintei este de o ora sau in functie de tipul masajului personalizat. Zona Alba Iulia Trafic. Parcare, caldura **100 L;** ☎0764.152.740

229. **Masaj** relaxare, doriti un masaj profesional de calitate, nu mai ezitati. Sunati pentru o programare. Nu sms.Ofer masaj relaxare, reflexogen si terapeutic. Exclus sex. Dr. Taberei Moghioros, 10-20. Rog seriozitate **50 L;** ☎0766.553.639

230. **Masaj** relaxare, terapeutic intr-un cadru intim, discret si foarte curat langa Piata Victoriei. Detalii suplimentare la telefon. L-V 11-20. Ac, parcare; **150 L;** ☎0747.411.080/ 0721.973.827

231. **Masaj** relaxare, deschidere chakre, energie, shiatsu, doamna terapeut, execut masaj relaxare, deblocare energetica prin deschiderea chakrelor, tehnica Shiatsu cu presopunctura si meloterapie, sedinta dureaza 120 minute si include masaj capilar 30 minute; ☎0768.290.956

232. **Masaj** relaxare. Piata Progresul, d-na 55 ani ofera masaj persoanelor de varsta apropiata; ☎0730.515.750

233. **Masaj** terapeutic pt trup si spirit, Baneasa, DN1. Masaj terapeutic pt relaxarea totala, eliminarea de stres si tensiune, reflexoterapie, antistres, transmitere energetica pt. deblocarea interioare, relaxarea si oxigenarea creierului **70 L;** ☎0785.200.194 mireladucu@yahoo.com

234. **Masaj** terapeutic, de relaxare prin metode de tampotamente musculare alternand cu tehnici de relaxare a regiunii respective. Metode de fricticune si presare care deblocheaza contractiile musculare. Obor-Mosilor. **100 L;** ☎0726.508.066

235. **Masaj** terapeutic, doamna matura ofer masaj terapeutic, de relaxare ?i energie. Durata 60 minute, la un pre? de 100 Lei. Zona Tineretului. Program de lucru L-V, 10:00 - 18:00; **100 L;** ☎0721.599.660

236. **MASAJ,** Ada, selectiva, ofera domnilor cu bum simt masaj de relaxare intr-un ambient placut, sector 3, intre orele 8-17, **50 L;** ☎0735.366.510

237. **Masaj,** d-na 1.80 m,58 kg,33 ani,calma si rabdatoare. Ofer masaj terapeutic, cervical si lombar, domnilor draguti si generosi in locatia mea centrala, curata si discreta **100 L;** ☎0733.588.429 mihaelaandra@gmail.com

238. **Masaj,** daca vrei sa scapi de stresul cotidian te astept la mine pt o sedinta de masaj relaxant. Zona Splaiul Unirii ☎0724.975.229

239. **Masaj,** la tine sau la hotel, masaj de relaxare si terapeutic, pentru mai multe detalii suna-ma, **150 L;** ☎0768.121.420

240. **Masaj,** Miruna, la tine sau la hotel, masaj de relaxare si terapeutic, pentru mai multe detalii la tel., **150 L;** ☎0768.121.420

241. **Masaj,** o ora de relaxare a trupului si a mintii, prin masaj taoist, autentic si de calitate. Ma deplasez la tine sau la hotel. Alina 39, **120 L;** ☎0799.655.540

242. **Masaj,** uneori dupa atat de mult stres avem nevoie sa ne relaxam si cum altfel daca nu printr-o sedinta de masaj de relaxare si/ sau terapeutic. Sedintele se fac la domiciliul meu din Unirii - Calea Vitan, **100 L;** ☎0731.765.247

243. **Masaj,** bruneta, poze reale 100%, te-ai saturat de poze false? Eu sunt alegerea perfecta. Vino sa te convingi. **50 L;** ☎0734.231.341 Bombonika.thaaaa@yahoo.com

244. **Masaj,** buna iti ofer masaj de relaxare facut de o bruneta eleganta si cu bun simt iti alunga stresul si te face sa uiti de rutina zilnica. Te astept sa ne cunoastem intr-un ambient placut si discret. Nou venita in Bucuresti **100 L;** ☎0799.334.470

245. **Masaj,** buna, daca vrei sa ma cunosti suna-ma. Sunt o fata discreta, draguta, finuta si cu bun simt, am 35 de ani ofer domnior draguti, masaj si clipe frumoase, pentru mai multe detalii suna-ma, ☎0726.974.363 mireluta@gmeil.com

246. **Masaj,** Miruna, la tine sau la hotel, masaj de relaxare si terapeutic, pentru mai multe detalii suna-ma, **150 L;** ☎0768.121.420

247. **Masaj,** Miruna, la tine sau la hotel, prestez masaj terapeutic, detalii la tel., **150 L;** ☎0768.121.420

248. **Masaj,** noua in zona, poze reale 100%, bruneta reusita, te astept pe tine domn generos la un masaj de relaxare la domiciliul meu discret si curat, Unirii, Zepter; **40 L;** ☎0729.452.895

249. **Masaj.** Efectuez masaj de relaxare pe tot corpul intr-un cadru intim si discret. Pentru detalii la tel **50 L;** ☎0755.817.137

250. **Maseuza** satena te astept sa traiesti momente de relaxare si rasfat in compania mea. Zona Mosilor ☎0725.497.110

251. **Maseuza** Sofia, 25 de ani, 1.60 m, 47 kg, cu mult bun simt, mereu cu zambetul pe buze, astept doar persoane civilizate in locatia mea pentru un masaj de relaxare. Pozele sunt reale, nu insista. Zona Piata Muncii, **200 L;** ☎0720.084.742

252. **Maseuze** reale, servicii reale, multe maseuze dragute si permisive, cu experienta in domeniu, oferim masaj de relaxare, servicii de cea mai buna calitate, nu ezita sa suni. Jacuzzi, free bar. Zona Decebal. **150 L;** ☎0731.398.991/ 0751.770.600 salonsweettouch@yahoo.com www.sweettouch.ro

253. **Matura** plinuta, cu bun simt, ofer masaj de relaxare dlor care apreciaza calitatea. Zona Bul Mircea Voda, **60 L;** ☎0764.326.547

254. **Matura** stilata. Daca ti doresti altceva suna-ma, stil, rafinament, eleganta, discreta si rafinata, ofer masaj de relaxare domnilor pretentiosi. Poze 100% reale, **150 L;** ☎0763.259.242

255. **Matura** bruneta Ofer masaj de relaxare. Locatie decenta zona Camera de Comert, **100 L;** ☎0733.261.615

256. **Matura** stilata Claudia, 40 ani, miniona dar cu forme, iti pot oferi masaj de relaxare si nu numai. Poze reale 100%, locatie discreta, detalii la tel. Garantez revenirea, **150 L;** ☎0763.259.242

257. **Matura,** inalta supla ofer masaj de relaxare. Zona Camera de Comert, Bld Mircea Voda. **50 L;** ☎0726.874.434

258. **Matura,** 41, Piata Romana masaj la mine sau la tine, 120/h, **60 L;** ☎0754.958.709 claudiabotez62@gmail.com

259. **Melysa** 35 ani, poze reale 100%, ofer domnilor generosi si manierati masaj de relaxare si intretinere efectuat pe masa de masaj cu uleiuri si creme. Discretie maxima detali la tel. (Obor Kaufland), **70 L;** ☎0721.659.625

260. **Melysa,** 35 ani Poze reale 100%, ofer domnilor generosi si manierati masaj de relaxare si intretinere efectuat pe masa de masaj cu uleiuri si creme. Discretie maxima detali la tel. (Obor Kaufland), **70 L;** ☎0721.659.625

261. **Menaj** Doamna 40 ani fac menaj la domiciliu, eventual firma. Rog seriozitate ☎0726.450.107

262. **Miniona** skinny, 165 cm, 45 kg, ten alb, imi place sa creez o atmosfera frumoasa si sa ofer masaj de relaxare domnilor dornici de escapade. Ofer masaj de relaxare (detalii la telefon) domnilor cu bun simt. **200 L;** ☎0725.861.492

263. **MIRELA** Ofer masaj de relaxare intr-un ambient placut fara graba la domiciliul meu. Detalii suplimentare la tel. Titan, Bd. Theodor Pallady **60 L;** ☎0736.549.922

264. **Mirela,** cosmeticiana, Drumul Taberei, ofer masaj de relaxare pt domni manierati si generosi. Program 10:00-20:00, 60 lei/30 min, 120 Lei/h. **60 L;** ☎0745.028.362

265. **Mirela,** scapa de stresul zilnic alegand un masaj de relaxare in compania mea, la domiciliul meu unde domina discretia, igiena si intimitatea. Detalii suplimentare la telefon. Titan **60 L;** ☎0736.549.922

266. **Mirela,** scapa de stresul zilnic alegand un masaj de relaxare in compania mea, la domiciliul meu unde domina discretia, igiena si intimitatea. Detalii suplimentare la telefon. Titan. **60 L;** ☎0736.549.922

267. **Mona** matura, draguta, sociabila, te astept pt. un masaj de relaxare, in zona Octavian Goga **60 L;** ☎0721.026.251

268. **Monica** Maseuza finuta si cu bun simt te invita intr-un ambient intim si placut pentru a te destinde de monotonia zilnica cu un masaj de relaxare. Locatie curata si primitoare. Zona Mall Vitan, **60 L;** ☎0725.767.843

269. **Monica** 34 de ani. Maseuza draguta, comunicativa si experta in arta masajului. Te astept intr-un ambient discret pentru a te relaxa. Titan Auchan, **60 L;** ☎0733.723.325

270. **Monica,** draguta, 43 de ani, ofer masaj relaxare, discretie, Sos. Pantelimon, Cimitirul Armenesc, **60 L;** ☎0726.566.223

271. **Monica,** draguta, 43 de ani, ofer masaj relaxare, discretie, Sos. Pantelimon, Cimitirul Armenesc, **60 L;** ☎0726.566.223

272. **MONICA,** draguta, 43 de ani, ofer masaj relaxare, discretie, Sos. Pantelimon, Cimitirul Armenesc, **60 L;** ☎0726.566.223

273. **Mony,** masaj terapeutic, relax, antistres, ofer masaj de relaxare, terapeutic si tonifiere antistres discretie si igiena. M-ai multe detalii la tel., ☎0720.691.722

274. **Nemtoaica,** blonda, finuta si frumoasa, 28 de ani, 1.78 m, 53 kg, ofer masaj de neuitat domnilor manierati in locatia mea. Zona bvd. Unirii. Poze reale, mai mult detalii la tel., **100 L;** ☎0765.763.308

275. **Nemtoaica,** blonda, finuta si frumoasa, 28 de ani, 1.78 m, 53 kg, ofer masaj de neuitat domnilor manierati in locatia mea. Zona Bvd.Unirii langa Ucecom, poze reale, mai multe detalii la tel., **100 L;** ☎0765.763.308

276. **Nicol,** bruneta slim, ofer body masaj de relaxare intr-un ambient placut si discret, foto reale din locatie, garantez, mai multe detalii la telefonic, **200 L;** ☎0726.073.377

277. **Nicolae** Grigorescu, ofer masaj de relaxare, seriozitate, mai multe detalii la telefon. Poze reale **40 L;** ☎0738.178.637

278. **Nicolae** Grigorescu, oferim masaj de relaxare, curatenie si discretie. Poze reale **40 L;** ☎0738.178.636/ 0738.178.637

279. **Nicoleta** Buna, am 25 de ani, 50 de kilograme, slim body, ofer masaj de relaxare domnilor generosi la mine in locatie, mai multe detalii la telefon, **60 L;** ☎0733.412.631/ 0730.458.675

280. **Nicoleta,** 25 ani, 1.60 m, te astept la mine pentru un masaj de relaxare, domnilor generosi, intr-un ambient placut zona Piata Muncii. **50 L;** ☎0733.412.631/ 0730.458.675

281. **Nicoleta,** am 25 de ani, 1.60 m, 50 de kilograme, ofer masaj de relaxare domnilor generosi la mine in locatie, igiena si discretie, zona Dristor, Kaufland, **70 L;** ☎0733.412.631/ 0730.458.675

282. **Nicoleta,** buna am 25 de ani 1.60m 45 de kilograme ofer masaj de relaxare domnilor generosi si cu bun simt la mine in locatie zona Dristor Kaufland, **70 L;** ☎0733.412.631

283. **Nicoleta,** buna sunt Nicoleta am 25 de ani 1.60 m 45 de kilograme ofer masaj de relaxare domnilor generosi cu bun simt la mine in locatie zona Dristor Kaufland, **70 L;** ☎0733.412.631/ 0730.458.675

284. **Nicoleta,** buna sunt Nicoleta, am 25

LOCURI DE MUNCĂ

AEK SECURITY DIVISION ANGAJEAZĂ

- AGENŢI DE SECURITATE - RECEPŢIONISTE
- SERVANŢI POMPIERI - DISPECERI

ŞCOLARIZAREA GRATUITĂ

Salariu peste medie, plată ore suplimentare, bonusuri, servicii medicale gratuite.

Relaţii: 021.335.05.05; 0760.411.281
Email: recrutare@aeksecurity.ro

3. **Administrator** si casier Societate de administrare imobile angajeaza administrator si casier, salriu motivant. Trimiteti cv la adresa de e-mail labloc_ai@yahoo.com. Informatii la; ☎0784.275.701/ 0784.275.702 labloc_ai@yahoo.com

4. **Administrator,** societate de paza angajeaza administrator societate; ☎0762.208.377 ady_wolf2005@yahoo.com

5. **AEK** Security Devision, sefi obiectiv, sefi de tura, dispeceri, agenti paza, pentru hipermarket-uri situate in Bucuresti; ☎021.335.05.05/ 0760.411.281

6. **AEK** Security Division angajeaza agenti de securitate, servanti pompieri, receptioniste, dispeceri. Scolarizarea gratuita. Salariu peste medie, plata ore suplimentare, bonusuri, servicii medicale gratuite. Relatii; ☎021.335.05.05/ 0760.411.281 recrutare@aeksecurity.ro

7. **AGENT** vanzari. Firma distributie produse alimentare si bauturi alcoolice angajeaza agenti vanzari. Necesar cunostinte in domeniu vanzarilor, permis cat. B, disponibilitate deplasari. Asteptam CV la e-mail; ☎0751.055.301 officefastplus@gmail.com fastplus.ro

8. **Agent** asigurari, Auchan Titan, full time, ☎0769.265.880

9. **Agent comercial in domeniul tamplarie Aluminiu+PVC; ☎0723.674.402**

10. **Agent** comercial vanzari florarie, florarie in Carrefour Banesa angajeaz? vanzatoare. Salariu net 1300 lei. Program 12-20, se lucreaza in schimburi, inclusiv weekend; **1.300 L;** ☎0726.179.985 Adrianacristiniciulae@yahoo.com

11. **Agent** comercial, vanzatoare, ideal experienta in domeniu.Punct lucru Calea Mosilor.Mai multe detalii la interviu.Posibilitate bonusuri. **1.300 L;** ☎+40724034255/ 0751.170.000 nadim.mhmd@gmail.com

12. **Agent** curatenie Firma de curatenie angajeaza urgent agent curatenie. Zona de lucru Cora Lujerului. Program de lucru: luni - vineri 08.00 - 16.00. Salariu atractiv; ☎0724.335.744/ 031.426.02.89 roxana@delphionline.ro

13. **Agent** curatenie Bucuresti, menajera, personal curatenie, pentru sedii de firma, 8 ore/zi, carte munca, salariul net 1200 lei, tel. **1.200 L;** ☎+40732405096 afro@upcmail.ro

14. **Agent** curatenie, menajera pentru sedii de firma, cladiri birouri, program 8 ore/zi, carte de munca. Salariul net 1300 lei + transport; **1.300 L;** ☎0732.405.096 office@curatluna.ro

15. **Agent** de paza/ interventie cu atestat, angajam pentru zona Crangasi. Informatii la: ☎0732.672.654

16. **Agent** de securitate, femei si barbati pt. Fox, fabrica de mezeluri. Atestat de paza.1.900 Lei brut, spor de noapte, tichete de masa, masa calda gratuita, bonusuri, nedeterminata, 12/24 -12/48. Sector 4. Contactati-ne intre 9-17, L-V **1.400 L;** ☎0726.718.768

17. **Agent** imobiliar cu/fara experienta agentie imobiliara cu sediul ultracentral - Universitate - angajeaza agenti imobiliari cu/fara experienta. Se ofera program flexibil si comision 50%; **1 L;** ☎0745.942.565 Max.residance.office@gmail.com

18. **Agent** imobiliar, agentie imobiliara cu sediul in zona Universitate angajeaza agenti imobiliari cu experienta, comision avantajos, asteptam cv-urile dvstra pe email digimicrosistem@yahoo.com ☎0747.567.812 digimicrosistem@yahoo.com

19. **Agent** imobiliar, angajam agent imobiliar ce intermediaza vanzarea si inchirierea de imobile, spatii comerciale si terenuri; **2.000 L;** ☎0754.951.118 mega.artsolutions@gmail.com

20. **Agent** imobiliar, Broker imobiliar, agentie imobiliara Iancului metrou, peste 10 ani de experienta, spatiu comercial cu trafic pietonal intens,oferim conditii avantajoase,comision atractiv,pentru agenti cu experienta; ☎0722.609.454/ 0722.539.659 office@confortcasanord.ro www.confortcasaimobiliare.ro

21. **Agent** imobiliar. Agentie imobiliara sediu Unirii si Sala Palatului angajeaza agent imobiliar, conditii foarte avantajoase; ☎0799.059.903

22. **Agent** paza 6,5 - 7 Lei net in Bucuresti zona Militari, Crangasi, Pipera. Obiective comerciale (magazine). Analize medicale gratuite. Bonusuri de fidelitate/ activitate la fiecare 3 luni. Fara intarzieri la salariu **1.500 L;** ☎0723.309.818 hr@ethor.ro

23. **Agent** paza cu sau fara atestat, 1.250 L in mana fara intarzieri. Obiective: ADPP sector 1, carte de munca pe perioada nedeterminata, **1.250 L;** ☎0753.128.171/ 0758.115.605 paza.magic@yahoo.ro

24. **Agent** paza, 1.350 - 1600 L in mana fara intarzieri. Contract de munca pe perioada nedeterminata, **1.350 L;** ☎0753.128.171/ 0758.115.605 paza.magic@yahoo.ro

25. **Agent** paza, securitate Firma de paza angajeaza agentii de securitate, paza pentru obiective aflate in zona: Fantana Miorita, Gara de Nord, Pod Constanta, Ploiesti Vest, Bucuresti Noii, salariu platit la timp; ☎0751.143.961

26. **Agent paza, securitate. Firma de paza angajeaza agenti de securitate si agenti de securitate care au si cunostinte PC, dispeceri si agenti de interventie, pentru diverse ramuri (retail, industrial si rezidential). Atestatul de paza constituie un avantaj, in cazul in care nu-l detineti il puteti obtine la noi. Angajarile le facem pentru zonele: Bucuresti, Ilfov, salariu atractiv si platit la timp. Contact: Bogdan Ursu, tel.: 0799.353.478; Fronea Viorel tel.: 0731.355.558**

27. **Agent** paza. Societate comerciala sector 6 angajeaza agent paza (femei) cu sau fara atestat. Program de lucru 8 ore/zi, plata transport, tichete de masa, o masa calda, salariu net, **1.300 L;** ☎0732.672.654/ 0762.076.504

28. **Agent** securitate Hotelurile Ramada din Bld. Poligrafiei nr. 3-5, sector 1, Bucuresti angajeaza agent securitate, o persoana care sa posede cunostinte de operare calculator si limba engleza; ☎0745.340.084 mihaela.mitrila@ramadaplazabucharest.ro

29. **Agent** securitate pt. locatie Auchan Drumul Taberei cu atestat-paza, program lucru 8 ore/ schimb - 2 schimburi. Salariu fix, tichete masa, prima vacanta, prime; ☎0374.409.880 arogojina@auchan.ro auchan.ro

30. **Agent** vanzari Cafy Jr SRL, in domeniul jantelor si anvelopelor sh si noi. ☎0765.000.200 contact@cafyjr.ro

31. **Agent** vanzari angajam, conditii avantajoase, salariu motivant si bonificatii zilnice. Oferim si asteptam seriozitate; ☎0728.650.079

32. **Agent vanzari inghetata Algida cu gestiune. Permis cat. B. Salariu fix+ b.m.+ bonuri motivationale; ☎0734.459.652 vanzari.inghetata@gmail.com**

33. **Agent** vanzari produse cosmetice insula Baneasa, Feguro angajeaza lucrator comercial produse cosmetice pentru insula in Feeria Baneasa, cu prezentare si vanzare, seriozitate, experienta, implicare activa, salariu fix 1650 Lei si procent din vanzari **1.650 L;** ☎0722.501.601 office@sysmed.ro

34. **Agent** vanzari si distribuitor, cu contract de munca, posibilitati cariera/ avansare, training, fara limita de varsta. Castiguri peste **2.000 L;** ☎0733.380.388

35. **Agent** vanzari, angajam pers recrutare pentru Bucuresti, sudul tarii. Program flexibil, salariu 2000 lei pe baza target-ului realizat. Persoana deschisa, comunicativa, se ofera training. Trimite CV la email. **2.000 L;** ☎0723.590.128 elena@magicone.ro

36. **Agent** vanzari, angajez agenta vanzari, abilitati negociere si comunicare, permis conducere categ.B, experienta in vanzari, promovare firma servicii; ☎0722.623.865 office@curatenielions.ro

37. **Agent** vanzari, domeniul saloanelor de infrumusetare, experienta minim 2 ani. Zona Bucuresti. Se ofera 3500 RON salariu, carte de munca, masina, telefon. Informatii officepilleve@gmail.com; **3.500 L;** ☎0722.546.317

38. **Agent** vanzari, persoana responsabila, cu abilitati in negociere si comunicare. Oficiu in localitatea Afumati. Trimite?i CV. ☎0738.152.501 canapelini@gmail.com

39. **Agent** vanzari, servicii sisteme audio - video, posesori permis categoria B. Solicitam seriozitate; ☎031.827.05.20

40. **Agent** vanzari. Angajam agent de vanzari cu experienta in vanzari de blaturi de bucatarie si accesorii mobilier. Experienta minim 3 ani in vanzari. Studii medii - liceu cu diploma de bacalaureat. Permis categ. B; ☎0722.393.476 vasiletimis@yahoo.com

41. **Agent** vanzari/contracte coordonarea ?i gestionarea procesului de vanzari pentru serviciile companieiproperty management, facility maintenance, cleaning services); ☎0731.400.591 ogrezeanu.daniela@gmail.com

42. **Agenta** curatenie, echipa mobila, firma ICS angajaza pentru echipa interventii o noua colega. Se cere seriozitate maxima, aspect ingrijit si disponibilitate program flexibil. Salarizare peste medie, conditii bune, contract munca full. **1.850 L;** ☎0771.449.760 office@curateniebirou.ro

43. **Agenti** de securitate cu atestat pentru obiective din Bucuresti. Salariu de la 1400 lei. ☎0730.344.788/ 0768.074.078

44. **Agenti** de securitate pentru Bucuresti salairul net lunar 1.370 lei + 10 tichete de masa; ☎0721.397.710

45. **Agenti** securitate inclusiv pensionari, SC Electromagnetica SA; ☎0721.252.667

46. **Agenti** curatenie baieti si fete, program 8 ore/part time, seara, pentru birouri si spatii comerciale, salariu motivant, transport asigurat; ☎0723.395.147

47. **Agenti** curatenie birouri, locatie fixa - Sector 6, program 8 ore/zi, L-V, ore suplimentare platite, salariu 1.160 lei bani in mana; ☎0758.284.528

48. **Agenti** curatenie birouri, program 8 ore/ zi, sambata, duminica liber, 4 ore zona Apaca, 4 ore zona Prelungirea Ghencea, salariul 1.200 lei bani in mana, tichete de masa; ☎0758.284.528

60. **Agenti** de interventie zona Jilava - 1 Decembrie, judet Ilfov. Agajez agenti de paza zona Otopeni - Corbeanca, program 24/72; ☎0726.676.817

61. **Agenti** de interventie in Bucuresti, Angajam agenti de interventie in Bucuresti, pentru obiective in Bucuresti, se cere permis cat. B, atestat, salarizare 2000 ron, Plata salariilor se face la timp. **2.000 L;** ☎0786.189.306

62. **Agenti** de paza cu atestat sau fara, angajeaza firma de paza pentru Bucuresti. Oferim si cerem seriozitate; ☎0765.802.331/ 0768.870.943/ 0765.801.800

63. **Agenti** de paza barbati si femei, pentru magazin sector 5 program de 8 ore, 7 Lei/ora, Depozit Piese Auto, Militari, 12/36 h, ansambluri rezidentiale 24/48h salariul 1.500 lei net. Plata la termen, **1.500 L;** ☎0769.075.999/ 021.311.35.13 angajari@carpatguard.ro

64. **Agenti** de paza cu atestat angajeaza pentru paza obiectiv, posturi fixe Mogo?oaia, Ilfov, salariu atractiv, cu carte de munca, program de lucru intreg, angajare imediata; ☎0726.205.947

65. **Agenti** de paza cu atestat, angajam pentru obiectiv din zona Gara de Nord si zona Pantelimon. Pentru detalii sunati la tel. ☎0721.932.532

66. **Agenti** de paza cu sau fara atestat, Bronec angajeaza agenti securitate cu sau fara atestat pentru obiectivele din Bucuresti. Adresa: str. Mesterul Manole nr. 1, bloc D 17, sc. 1, ap. 12, Int. 12, sector 3, Bucuresti ☎021.323.54.69 bronec@bronec.ro www.bronec.ro

67. **Agenti** de paza, selectie pentru zona Branesti-Fundulea; ☎0722.395.075

68. **Agenti** de paza. Carpat Guard angajam pentru obiective zone centrale, cladiri de birouri, ambasade. Zonele: Baneasa, Militari, Berceni, Pantelimon. Program: luni-vineri pe timpul zilei sau ture de noapte 12 h cu 36 h. Plata la termen, 1.500 - 1.800 Lei net lunar; ☎0786.410.128/ 0769.075.995

69. **Agenti** de securitate (barbati, femei) in conditiile legii 333/2003 pt. Bucuresti sectorul 6. Oferim salariul de 1.200 lei in mana, contract de munca si plata la timp, fara intarzieri; ☎0751.168.950/ 0736.644.955 orostar_invest@yahoo.com

70. **Agenti** de securitate angajam agenti de securitate/ paznici pentru zona Baneasa, langa statia de metrou Aurel Vlaicu, acte, avans si lichidare, plata intotdeauna la timp, 6 lei pe ora; ☎0786.130.662

79. **Agenti** de securitate, fete si baieti cu si fara atestat. Contract de munca legal, program de lucru flexibil. Salariu net 1.400-1.600 in functie de obiectiv. **1.600 L;** ☎0762.217.697/ 021.315.21.84 angajare.tg@gmail.com

80. **Agenti** de securitate, fete si baieti pentru hotelul de 5 stele Sheraton Bucuresti. Cunoasterea limbii engleze la nivel mediu. CV-urile se pot depune personal la receptia hotelului sau la adresa de email mentionata ☎021.201.50.00 hr@sheratonbucharest.com www.sheratonbucharest.com

81. **Agenti** de securitate, Sc.Godecto Protect SRL , companie cu experienta pe piata de peste 9 ani, angajeaz? agenti de securitate/detectivi de magazin, salariu 1900 net plus bonuri de masa, pentru obiectiv situat an Afi Mall, ☎0756.383.749 Florinbeja@gmail.com

82. **Agenti de securitate. S.C. Interguard Group S.R.L. angajeaza pentru zona Bucuresti, agenti interventie (permis auto categoria B) si dispeceri centru alarma (cunostinte operare PC, Outlook, Excel, Word). Rel. la tel.: ☎0757.104.575/ 0740.110.360**

83. **AGENTI DE VANZARI MARE PUBLICITATE ANGAJEAZA ANUNTUL TELEFONIC. CAUTAM PERSOANE DINAMICE CU EXPERIENTA IN VANZARI. TRIMITE CV-UL PE MAIL LA: REDACTIA@ANUNTUL.RO**

84. **Agenti** imobiliari (sau cu experienta in vanzari), pt. agentie imobiliara cu 2 sedii, birou curat si stradal, posibilitate promovare, comision 50%, masina; ☎0765.255.122

85. **Agenti** imobiliari cu experienta in domeniu. Oferim conditii de exceptie, sediul modern zona Gara de Nord. Intra pe site sa te convingi. Te asteptam la interviu; www.tentantimobiliare.ro ☎0730.993.333/ 0720.009.999/ 0720.009.999 tentantimobiliare@yahoo.com www.tentantimobiliare.ro

86. **Agenti** imobiliari cu sau fara experienta pentru zonele Piata Iancului, Unirii, Alba Iulia, Tineretului, Vitan, Nerva Traian, oferim training, contract, auto, decont taxi, publicitate fara limita de buget, anunturi pe toate site-urile cu plata; **1.000 €;** ☎0744.597.597 hr@excesimobiliare.ro

WISE BOX
cea mai nouă companie intrată pe piaţa din România în domeniul restaurantelor cu livrare la domiciliu/office
WISE BOX FOOD DELIVERY
angajează personal
- BUCĂTAR CU EXPERIENŢĂ
- ŞOFER LIVRATOR
- CASIER OPERATOR
- OPERATOR CALL CENTER

Salariul între 1.500-2.500 lei net
Aşteptăm CV-ul dvs. la adresa:
cariere@wisebox.ro
Relaţii la 0799.831.111

97. **Agenti** paza Bucurestii Noi, Rahova si Vitan Libra Guard angajeaza agenti paza pt. Bucurestii Noi, Rahova Margeanului, Piata Covasna, Nerva Traian si Vitan. Salariu 1.500 ron; **1.500 L;** ☎0746.235.834 Office@libraguard.ro

98. **Agenti** paza Eroilor Libra Guard angajeaza agenti paza pt. zona Eroilor. Salariu 1.200 Ron **1.200 L;** ☎0784.908.888 office@libraguard.ro

99. **Agenti** paza Mogosoaia Libra Guard angajeaza agenti paza pt Mogosoaia. Salariu 1300 ron. **1.300 L;** ☎0758.113.453 office@libraguard.ro

100. **Agenti** paza Pantelimon si Vitan, Libra Guard angajeaza agenti paza pt zona Pantelimon, Salajan si Vitan. Salariu 1.500 Ron **1.500 L;** ☎0755.000.687 Office@libraguard.ro

101. **Agenti** paza Pipera Libra Guard angajeaza agenti paza pt. zona Pipera. Salariu 1.300 Ron **1.300 L;** ☎0722.808.088 Office@libraguard.ro

102. **Agenti** paza Rahova, Libra Guard angajeaza agenti paza zona Rahova si Berceni. Salariu 1.500 Ron **1.500 L;** ☎0746.235.834 Office@libraguard.ro

103. **Agenti** paza Salajan, Bd Dacia si Gura Ialomitei, Libra Guard angajeaza agenti paza pt zonele Salajan, Bd Dacia si Gura Ialomitei. Salariu 1.500 ron; **1.500 L;** ☎0755.000.687

104. **Agenti** paza, RPG Security angajeaza agenti securitate cu domiciliul in Bucuresti sau Ilfov, relatii la tel. sau mail, pentru interviuri in intervalul L - V 09.00 - 16.00 **1.630 L;** ☎0219534 hr@rpg.ro

105. **Agenti** receptie barbati, cunostinte minime de utilizare a calculatorului, program de noapte, in ture, pentru cladire de birouri situata langa statia de metrou Aurel Vlaicu. Rog cv-uri pe mail; ☎0751.219.823 armand@companiadepaza.ro

106. **Agenti** securiatate societate specializata de paza si protectie angajeaza agenti de securitate pentru obiective din Bucuresti, farmacii, spitale, sedii de firma, depozite, conditii de munca, seriozitate si program diferit **6 L;** ☎0758.082.200 stonesaaip@gmail.com

107. **Agenti** Securitate Angajam Agenti Securitate pentru obiective in zonele Titan, Vitan, Pallady, Crangasi, Cotroceni, Militari, Drumul Taberei,Ghencea. Oferim salarizare atractiva, program de lucru flexibil, Salariile se achita la timp. ☎0786.189.306

108. **Agenti** securitate angajam urgent pentru Bucuresti si Ilfov, salariu f motivant. ☎0737.039.536

109. **Agenti** securitate Firma securitate angajeaza agenti securitate, salariu motivat. ☎021.336.69.96/ 0758.110.701

110. **Agenti** securitate firma specializata in paza, angajeaza agenti de securitate cu atestat, pentru obiective in Municipiul Bucuresti, Sector 6, Calea Giulesti ☎0723.771.365/ 0756.121.607 integraguard@yahoo.ro

111. **Agenti** securitate SC Plus Protect Security SRL angajeaza agenti securitate, seriozitate, obiective Bucuresti. Program 24/72; ☎0773.800.174 Office@pluspro-tect.ro

112. **Agenti securitate STOV Security angajeaza. Cerinte: atestat paza, domiciliul in Bucuresti, Ilfov, program 12/24 cu 12/48, salariu motivant, conditii optime de lucru. ☎021.317.42.76/ 0720.133.112**

113. **Agenti** securitate Balotesti, Snagov Otopeni, Tunari societate de paza angajeaza agenti securitate cu si fara calificare pentru Balotesti, Snagov, Otopeni, Tunari. Contract de munca legal, program de lucru flexibil, salariu motivant ☎0722.579.389/ 021.315.21.84 angajare.tg@gmail.com

114. **Agenti** securitate Bragadiru, Domnesti, pentru societate de paza, cu/fara calificare. Contract de munca legal, program flexibil, salariul net 1.400-1.600 lei. **1.600 L;** ☎0762.217.697 angajare.tg@gmail.com

115. **Agenti** securitate complex rezidential pentru societate. Contract de munca legal, program de lucru flexibil, salariu 1.400-1.600 lei net. Tel.: **1.600 L;** ☎0762.217.697 stancovici@teamguard.ro

116. **Agenti** securitate Ghencea, Militari, Pantelimon Societate de paza angajeaza agenti securitate cu/ fara calificare pentru zona Domnesti, Militari, Ghencea, Pantelimon. Program flexibil, salariul net 1.450-1.600 lei, **1.600 L;** ☎0760.650.245/ 021.315.21.84/ 0760.650.245 angajare.tg@gmail.com

117. **Agenti** securitate magazine Vodafone situate in zonele soseaua Alexandriei vis s vis de piata Rahova si la 100 de metri de statia de metrou Eroii Revolutiei fostul City Mall. ☎0751.219.823 angajare@companiadepaza.ro

118. **Agenti** securitate pentru magazine - Bucuresti. Salariu incepand de la 1.800 Lei net, care se plateste la timp, contract de munca integral, sarbatori legale platite dublu, prime, servicii medicale gratuite, conditii placute de munca, excursii gratuite munte/ mare, asiguram calificare profesionala gratuita. Interviurile: Str. Calea Vitan nr. 293, sector 3, luni-vineri, 09.00-16.00. Mijloace de transport: 124, 202, 223, 135, 123 Auchan Vitan, vis a vis de Targul Auto Vitan. Relatii la tel.: ☎0749.062.295

119. **Agenti** securitate Pipera complex rezidential societate de paza angajeaza agenti de securitate pentru complex rezidential in zona Pipera. Contract de munca legal, program de lucru flexibil. Salariu 1.400-1.600 lei net **1.600 L;** ☎0767.800.080/ 0760.650.245 angajare.tg@gmail.com

120. **Agenti** securitate scoli si gradinite. Societate de paza angajeaza agenti de securitate cu si fara atestat pentru paza unor scoli si gradinite. Contract de munca legal, program de lucru flexibil. Tel., **1.600 L;** ☎0762.217.697 angajare.tg@gmail.com

121. **Agenti** Securitate si Receptioneri Angajam Agenti Securitate si Receptioneri pentru institutii bancare, cladiri birouri, galerii comerciale, Program de lucru in ture, salarii motivante. ☎0786.189.306

122. **Agenti** securitate, Civis angajeaza agenti de paza atestati profesional pentru parc fotovoltaic localitatea Varasti Giurgiu, program in ture, cim nedeterminat cu norma intreaga, sal minim 1400 net, relatii L- V 07 - 15 **1.900 L;** ☎0729.130.311 traian.pirvan@civis.ro

123. **Agenti** securitate, femei/barbati cu/fara atestat, pentru Bucuresti si Ilfov, salariu motivant. Varsta 25-55 ani. Rog si ofer seriozitate. **1.400 L;** ☎0769.030.851 office@atcguard.ro

124. **Agenti** securitate, Firma specializata in paza, angajeaza Agenti de Securitate cu atestat, pentru obiective in Municipiul Bucuresti; ☎0745.210.046/ 0723.771.365 integraguard@yahoo.ro

125. **Agenti** securitate, program de zi in ture, pentru magazin Vodafone, situat la 100 de metri de statia de metrou Eroii Revolutiei; ☎0751.219.823 angajare@companiadepaza.ro

126. **Agenti** securitate, program de zi in ture, pentru magazin Vodafone, situat pe soseaua Alexandriei, langa piata Rahova; ☎0751.219.823 angajare@companiadepaza.ro

127. **Agenti** securitate, SC Night Guard Security Concept angajeaza agenti de securitate cu atestat. ☎0746.090.813/ 0765.869.570 romeo_balanoiu@yahoo.com

128. **Agenti** securitate, societate de paza angajeaza agenti de securitate pentru obiective din Bucuresti si zone limitrofe. Oferim conditii de lucru avantajoase, salarii motivante. ☎0728.124.192 office@stewardsas.ro

129. **AGENTI SECURITATE. TORNADO SECURITY ANGAJEAZA AGENTI DE SECURITATE PENTRU BUCURESTI, SECTOR 1 (CENTRAL), 1.400 RON NET, ☎0738.217.413**

130. **Agenti** vanzari servicii catering in Bucuresti. Salariu motivant, colectiv dinamic. Pentru detalii: ☎0747.019.271

131. **Agenti** vanzari, Proiect Orange, buna ziua, franciza Orange cauta agenti vanzari directe (experienta in vanzari constituie un avantaj). Salariu fix, contract 8h + bonuri de masa + comision motivant + telefon de serviciu; ☎0744.631.484/ 0767.046.173 amet.adler@idn.ro

132. **Agenti** vanzari. Firma din Bucuresti angajeaza agenti vanzari, distribuitori/ curieri fara limita de varsta, cu/fara experienta, 50 posturi disponibile. Salariu fix si bonusuri; ☎0728.650.079

133. **Agenti,** receptioniste, dispeceri, Securitas Romania angajeaza personal pentru activitati de paza in Bucuresti. Minim 10 clase, lb.engleza, aspect fizic placut, experienta pe un post similar. Contact L-V orele 9-16, ☎0749.050.576/ 0747.225.916 iulian.draganete@securitas.com.ro

134. **Agenti.** Asociatie proprietari angajeaza agenti paza pensionar, 12 x 24 h. Relatii de luni pana vineri 10:00- 14:00 la telefon: **600 L;** ☎0721.242.143

AGENŢI DE SECURITATE
AGENŢI DE INTERVENŢIE

- **Plata salariilor la timp**
- **Sărbători legale plătite dublu**
- **Prime / bonusuri**
- **Calificare profesională gratuită**
- **Contract de muncă integral**
- **Stabilitate la locul de muncă**
- **Servicii medicale gratuite**

***Pentru posturile de Agent de Securitate şi Agent de Intervenţie există obiective în toate sectoarele din Bucureşti şi în zonele limitrofe**

BGS DIVIZIA DE SECURITATE

Interviuri: Str. Calea Vitan, nr. 293, sector 3 (vis-à-vis de Târgul Auto Vitan)
Relaţii la telefon: 0749.062.295

49. **Agenti** curatenie birouri: program 4 ore, dimineata sau seara, sau 8 ore, Luni-Vineri, salariu atractiv, tichete masa; ☎0735.883.335

50. **Agenti** curatenie hipermarket Unirii, zona Unirea, contract de munca, tichete masa, plata ore suplimentare; ☎0720.114.630

51. **Agenti** curatenie hypermarket Stefanestii de Jos, zona Ilfov, contract de munca, tichete masa, plata ore suplimentare; ☎0767.644.116

52. **Agenti** curatenie hypermarket Colentina, zona Colentina, contract de munca, tichete masa, plata ore suplimentare; ☎0748.292.030

53. **Agenti** curatenie hypermarket Colosseum, zona Chitila, contract de munca, tichete masa, plata ore suplimentare; ☎0735.327.870

54. **Agenti** curatenie hypermarket Militari, zona Militari, contract de munca, tichete masa, plata ore suplimentare; ☎0758.284.528

55. **Agenti** curatenie hypermarket Park Lake, zona Dristor, contract de munca, tichete masa, plata ore suplimentare; ☎0754.590.242

56. **Agenti curatenie, masinisti, angajam pentru sedii banci, cladiri birouri si Mall-uri, Bucuresti. ☎0733.733.178/ 021.326.79.79**

57. **Agenti** de curatenie, cautam agenti de curateni (doamne) pentru cladiri de birouri, zone de centru usor de ajuns, program L-V, mediu placut, echipa serioasa, salariu 1200 lei in mana +bonusuri. Andre Camelia; **1.350 L;** ☎0785.482.082/ 0785.482.082 camelia.tudor100@yahoo.com

58. **Agenti** de curatenie, femei si barbati pentru firma de curatenie in hypermarket din zona Berceni, contract de munca, program 8 ore, conditii avantajoase; ☎0724.036.346

59. **Agenti** de curatenie, femei si barbati pentru firma de curatenie in hypermarket din zona Berceni, contract de munca, program 8 ore, conditii avantajoase; ☎0724.036.346

71. **Agenti de securitate cu si fara atestat, angajam urgent. Posturi de interior. Rugam seriozitate; ☎0745.754.341/ 0774.012.866**

72. **Agenti** de securitate cu si fara experienta pentru magazinele Lidl din Brasov si Zarnesti. Salariu maxim in piata de profil, tarif 7.5 - 9 Lei/ ora (net in mana) ☎0728.003.793

73. **Agenti** de securitate cu si fara experienta pentru magazinele Lidl din Brasov si Zarnesti. Salariu maxim in piata de profil, tarif 7.5 - 9 Lei/ ora (net in mana) ☎0728.003.793

74. **Agenti** de securitate pentru cladire de birouri zona Alexandriei, Bragadiru, Mihailesti, program in ture de 12/36 de noapte, salariu 1300 Lei. Plata la termen **1.300 L;** ☎0769.075.999/ 021.311.35.13 angajari@carpatguard.ro

75. **Agenti** de securitate Societate de paza angajeaza agenti de securitate cu atestat, pentru obiective in municipiul Bucuresti. Program Luni - Vineri. E-Mail: resurseumane@csssecurity.ro ☎0722.669.714 resurseumane@csssecurity.ro

76. **Agenti** de securitate pentru magazine comerciale, SSG Security angajeaza agenti de paza cu si fara atestat pentru magazine comerciale. Salariu 1600-2000 lei net. Oferim Training de specialitate cu reale posibilitati de promovare. Relatii la tel; ☎0732.830.207/ 0725.500.510 recrutari@ssg.ro

77. **Agenti** de securitate, agenti de interventie, plata salariilor la timp, sarbatori legale platite dublu, prime/ bonusuri, calificare profesionala gratuita, contract de munca integral, stabilitate la locul de munca, servicii medicale gratuite. Pentru posturile de agent de securitate si agent de interventie exista obiective in toate sectoarele din Bucuresti si in zonele limitrofe, BGS Divizia de Securitate. Interviuri: Str. Calea Vitan nr. 293, sector 3 (vis a vis de Targul Auto Vitan). Relatii la telefon: ☎0749.062.295

78. **Agenti** de securitate, compania Swat Force International angajeaza agenti de securitate barbati si femei, cu/fara experienta; **1.250 L;** ☎0731.731.315/ 0731.731.319 bogdan.ursu@swatinternational.ro

87. **Agenti** imobiliari fete sau baieti, pentru agentie imobiliara cu vechime de 25 ani, in zona Teiul Doamnei, program flexibil, angajam persoane active, nu conteaza varsta; ☎0722.625.665

88. **Agenti** imobiliari sector 6, angajam agenti imobiliari cu sau fara experienta, persoane comunicative, sociabile, seroase, prezentabile, cunostinte minime PC. Conditii avantajoase. Sediul firmei in Militari-Lujerului; ☎0768.100.983

89. **Agenti** imobiliari, agentie imobiliara cu sediul in Sos. Iancului, angajeaza agenti imobiliari pentru toate sectoarele, cu / fara experienta. Decont ratb/metrou, telefon cu abonament, comision progresiv; **200 L;** ☎0770.437.570 office5@mauwis.ro

90. **Agenti** imobiliari, secretara, asistent manager-B+IF metrou, carte de munca, cursuri gratuite loco, finantare externa,cu/ fara experienta, publicitate, masina, colectiv deosebit, bonusuri, program flexibil, fara restrictii varsta/ sex, avansat /incepator, rugam CV: ☎0755.022.290/ 0758.323.323 office@imobservicecenter.ro www.imobservicecenter.ro

91. **Agenti** imobiliari. Agentie imobiliara angajeaza personal. Carnetul de conducere constituie un avantaj; ☎0722.338.326

92. **Agenti** imobiliari. Agentie imobiliara zona Unirii Florex Home angajam agenti imobiliari cu sau fara experienta, abilitati in comunicare si seriozitate; ☎0731.144.155

93. **Agenti** interventie cu atestat agent securitate pentru societate de paza. Contract de munca legal, program de lucru flexibil. Salariu net 2.000 lei, **2.000 L;** ☎0760.650.245 angajare.tg@gmail.com

94. **Agenti** interventie cu atestat pt. societate de paza. Contract de munca legal, program de lucru flexibil. Salariu net 2.000 Lei **2.000 L;** ☎0762.217.697 angajare.tg@gmail.com

95. **Agenti** paza sector 2, program 8 ore; ☎0725.636.692

96. **Agenti** paza si securitate cu atestat - zona Mogosoaia - santier/birouri. Program doar ture noapte. Detalii la tel. ☎0753.228.228

TIP TOP 1993 ANGAJĂM:
- **MUNCITORI NECALIFICAŢI**
- **AJUTOR DE COFETAR**
- **AMBALATOR MANUAL**

Salariul net între 1.400 - 1.600 lei + tichete de masă
Informaţii la: 0732.672.654

BETTY ICE SRL angajează
VÂNZĂTOR/OARE
înghetată pentru punctele din Bucureşti
Pentru persoanele care nu au domiciliul în Bucureşti, se asigură transport
Persoanele interesate sunt rugate să depună CV-ul la
BETTY ICE
mirela.cozma@bettyice.ro
Detalii la **0753.084.816**

LOCURI DE MUNCĂ

TIP TOP angajează
VÂNZĂTOARE
pentru noile locaţii din Bucur Obor, Electroaparataj, Iancului, Pipera, Unirii, Colentina, Bucureştii Noi, Militari

Programări interviuri la: 0732.672.654, 0762.076.504

135. **Agenti. Swat Force International, angajeaza urgent agenti securitate, barbati si femei pentru obiective Bucuresti si zonele limitrofe; asiguram scolarizare si salariu in functie de specificul obiectivelor (salariu net, intre 1.250 - 1.500 Lei); tel. programare interviu: ☎0735.519.640/ 0725.443.344/ 0734.222.064**

136. **AirbnbSupport** selecteaza operatoare PC si customer service, salairul fix 2.200 lei plus bonusuri de performanta; ☎0725.988.889 hr@airbnbsupport.ro

137. **Ajutor bucatar full time, 2.000 lei/ luna, tips minim 300 lei/ sapt., contract 8 ore, sens giratoriu Cristalului Bragadiru Ilfov; ☎0720.075.598**

138. **Ajutor bucatar, bufetiera, femeie de serviciu, domiciliu sector 5; ☎0723.391.161**

139. **Ajutor** bucatar cu experienta pentru pizzerie-catering sector 6. Cautam o fata pentru paste, salate si pentru grill-fripteuze. Se ofera salariu 1800-2000 lei, masa, tips, transport. Program de lucru in ture. **2.000 L;** ☎0734.167.169/ 0726.731.313 Anghel30@yahoo.com

140. **Ajutor** bucatar cu sau fara experienta la Tiffany Caffe Dr. Taberei, carte de munca, program o zi cu zi. ☎0745.307.225 marincristina2000@yahoo.com

141. **Ajutor** bucatar Enotek winebar si restaurant angajeaza ajutor bucatar; ☎0749.033.999 bianca.bucur@enotek.ro

142. **Ajutor** bucatar firma de catering angajam ajutor de bucatar la salate si deserturi. Solicitam experienta minim 1 an. Program de lucru: luni - vineri 06:00 - 17:00.Zona Gara de Nord. **1.800 L;** ☎0723.793.620 office@bunbun.ro

143. **Ajutor** bucatar pentru cantina zona Parcul Cismigiu, program luni vineri 7-17.30, ofer si cer seriozitate. **1.600 L;** ☎0720.807.555 topcatering2000@gmail.com

144. **Ajutor** bucatar pentru cantina zona Sala Palatului, Cismigiu program luni vineri 7-17.30, ofer si cer seriozitate **1.600 L;** ☎0720.807.555 topcatering2000@gmail.com

145. **Ajutor** bucatar restaurant-pub, zona Piata Romana, Gradina Icoanei, angajam ajutor bucatar, 1700 lei. 2 zile lucratoare cu 2 libere. Orar: 10.30-22.30. www.restauranthome.ro **1.700 L;** ☎0722.509.794/ 0722.509.794

146. **Ajutor** bucatar cu experienta pentru firma catering cu livrare la domiciliu (sector 3).Program luni - duminica, una cu una (o zi lucrata cu o zi libera). ☎0724.285.766

147. **Ajutor** bucatar cu sau fara experienta pentru bucataria calda. Program: luni-vineri, 06:30-18:30, sambata si duminica liber. Salariu: 2.300-3.000 lei plus masa. Zona Colentina - Fundeni, **3.000 L;** ☎0742.266.859

148. **Ajutor** bucatar pentru un lant de fast food, program si salariu atractiv; ☎0723.777.459

149. **Ajutor** bucatar Titan, femeie, pentru restaurant, langa Billa Titan, str. Postavarul 56, restaurant The Globe, 2 zile cu 2 libere, de la 9.00-23.00. Sal. fix 1800 lei, plata taxi seara, se asigura o masa pe zi. ☎0721.741.418/ 0721.329.164 contact@theglobepub.ro

150. **Ajutor** bucatar zona Berceni Ajutor bucatar, femeie, pt restaurant in Sun Plaza, zona Piata Sudului. Program 2 zile cu 2 libere, de la 9 la 22. Salariu+ tips-cca 2300 lei. Se asigura o masa pe zi. Tel. ☎0741.252.126/ 0728.968.315 fommy@fommy.ro

151. **Ajutor** bucatar, angajam ajutor de bucatar cu experienta in bucataria mediteraneana. ☎0734.349.076

152. **Ajutor** bucatar, angajez ajutor bucatar (femeie) cu exeperienta la restaurant cu specific romanesc in sectorul 4. Salariu net 2000 lei. Tel intre 10-20. ☎0767.397.739/ 0722.682.157

153. **Ajutor** bucatar, cautam o fata cu experienta pe salate, paste, etc pentru pizzerie cu delivery sector 6. Se ofera salariu intre 1800-2000 Lei, tips, transport. Program de lucru in ture **2.000 L;** ☎0726.731.313

154. **Ajutor** bucatar, pentru Pub central. Salariu motivant. ☎0734.563.492

155. **Ajutor** bucatar, pentru restaurant Trattoria Borghese. Salariu in mana 2000 Lei + tips, program 2 cu 2 zile, 10-23.30. Se cere experienta anterioara. Interviu str. Dambului 155 (20 metri Mc Donalds Brancoveanu); **2.000 L;** ☎0760.650.710/ 0726.782.482 www.trattoriaborghese.ro

156. **Ajutor** bucatar, picolite, pentru cafenea- restaurant, zona 13 Septembrie, salariu **1.500 L;** ☎0764.205.999

157. **Ajutor** bucatar, pt. cantina, incadrare numai cu forme legale, program de L-V, salariu net 1900 Lei. Detalii dupa ora 15 ☎0735.780.844

158. **Ajutor** bucatar, pt. firma catering, cu sediul in sector 5 strada Margeanului. Program de lucru in ture 2/2 **2.000 L;** ☎0765.489.624

159. **Ajutor** bucatar, restaurant angajeaza ajutor de bucatar cu experienta ospatari. Ospatarite si femei la vase salariu atractiv sect 2; ☎0735.011.736 Bistrohb@yahoo.com

160. **Ajutor** bucatar, restaurant Piata Victoriei angajeaza persoana serioasa pentru ajutor bucatar. Experienta in restaurante obligatorie. Salariu motivant, posibilitate de promovare, masa, transport asigurat; **2.300 L;** ☎0748.555.111

161. **Ajutor** bucatar, bucatareasa, Ajutor bucatar fara experienta sau bucatareasa cu experienta pentru masa calda, salariu 2000-2200 lei, program 1 zi lucrata cu 1 zi libera, zona Berceni, sector 4, CM+masa. **2.000 L;** ☎0773.316.497

162. **Ajutor** bucatar, femeie serviciu vase, Restaurant Shorley cu sediul in Grozavesti, str. Economu Cezarescu, nr. 50, S6, angajeaza ajutor bucatar si femeie serviciu si. vase; ☎0722.366.583 ion.sorlei@gmail.com www.shorleyrestaurant.ro

163. **Ajutor** bucatar, pizzar, pt. pizza bar, program 09:00-21:00 ☎0746.013.623

164. **Ajutor** bucatar, spalator vase, curatenie si vanzatoare. Autoservirea Mama Food din Bragadiru cauta ajutor bucatar/ sp. vase/ curatenie (1500-1700 Ron, 2 zile cu 1 libera, de la 6.00-18.30) si vanzatoare (2000 Ron 7.00-17.00), obligatoriu experienta, de L-S ☎0728.878.785

165. **Ajutor** bucatar, vanzator Fast food, cautam ajutor bucatar, vanzator linie cu autoservire si personal curatenie, Bd. Ion Mihalache nr. 26-28 (zona spital Filantropia). Pt. detalii sunati intre orele 08-11 si 15-17 (L-V); ☎021.311.32.17/ 0784.429.173 comenzi@colorfood.ro

166. **Ajutor** bucatareasa in Auchan Vitan, chiar si fara experienta, pentru locatia Rustic din Auchan Vitan. Salariu 1500, mancare plus bonusuri zilnice in functie de vanzare, (inca 3-400ron lunar) program zilnic 8-17 cu duminica liber, **1.500 L;** ☎0731.837.791

167. **Ajutor** de bucatar angajam pentru restaurant tip fast food, experienta nu este neaparat necesara pt detalii sunati la tel. ☎0731.034.908 promenada.cuptorulculemne@gmail.com

168. **Ajutor** de bucatar pentru restaurant specific romanesc zona Dristor, urgent, relatii la telefon. Conditii deosebite de munca. Se cere si se ofera seriozitate; ☎0726.901.843 restaurantdristor2015@gmail.com

169. **Ajutor** de bucatar si ingrijitoare copii pt. campus educational cu sediul in sector 1; ☎0723.307.308

170. **Ajutor** de bucatar Yellow. Menu, firma de catering strada Oltetului 11-13, sector 2, angajeaza ajutor de bucatar cu experienta si ambalator. Program luni-vineri, 8-17, contract de munca 8 ore, salariu atractiv; ☎0757.061.061 madalin@yellow.menu www.yellow.menu

171. **Ajutor** de bucatar / om de servici / preparator Tasty FastFood cauta lucratori calificati sau necalificati pentru posturile:ajutor de bucatar / preparator / persoana pentru curatinie, pentru detalii sunati la: ☎0730.594.528 yamen.sijary94@gmail.com

172. **Ajutor** de bucatar cantina Pipera, cantina angajeaza ajutor de bucatar cu program de 8 ore. Oferim conditii legale, salariu 1600 lei net, tichete de masa si masa asigurata. Cantina se afla in apropiere de metrou Pipera; ☎0786.552.982

173. **Ajutor** de bucatar doar cu experienta relevanta pentru locatie tip "impinge tava" (ciorbe, mancare gatita, paneuri, salate aperitiv, etc), cu spirit de observatie, agil, responsabil, educat, ingrijit. Program 9 ore/zi, S-D liber, salariu 1800 - 2200, office@contabconsult.ro **2.200 L;** ☎0761.686.754 office@contabconsult.ro

174. **Ajutor** de bucatar femeie cu sau fara experienta pentru bucataria rece. Program: duminica - joi 05:30-17:30, vineri si sambata liber. Salariu 2.000-2.500 lei plus masa. Institutul Clinic Fundeni, Bufet Gorjeanca, **2.500 L;** ☎0742.266.859

175. **Ajutor** de bucatar salate garnituri Restaurant& delivery cu sediul in Sector 6, angajeaza ajutor de bucatar pe rece, cu experienta profesionala medie spre avansata. Program 1/1 de la ora 8:00 - 24:00, 1 masa si o cafea asigurata, tips; **2.400 L;** ☎0726.269.866 cosmin_sand_tour@yahoo.com

176. **Ajutor** de bucatar si bucatar, Restaurantul Vivo isi mareste echipa. Se ofera pachet salarial atractiv peste media din domeniu, bonuri de masa, posibilitatea de promovare. Afi Cotroceni; ☎0787.709.154 vivofoodbar@gmail.com www.vivofoodbar.com

177. **Ajutor** de bucatar si femeie de serviciu pentru restaurant in sectorul 6. Detalii la telefon ☎0770.354.658

178. **Ajutor** de bucatar si femeie la vase program 8:00 - 16:00. De luni pana vineri. Soseaua Giurgiului 33A, incinta Arteca, Jilava. ☎0722.558.880

179. **Ajutor de bucatar, program flexibil, salariu motivant + bonusuri pentru restaurant L'incontro Berceni; ☎0763.841.311**

180. **Ajutor** de bucatar, restaurant situat in sector 2, angajeaza ajutor de bucatar cu experienta, conditii avantajoase: program 2 cu 2 zile, contract de munca, tips din vanzare, transport asigurat, rog seriozitate **2.000 L;** ☎0761.515.503/ 0768.143.658 dbrisit@yahoo.com

181. **Ajutor** de bucatar, restaurant vietnamez. Cu experienta sau fara. Contract de munca.CV la email sau la tel.; ☎0725.572.345 office@liwu.ro

182. **Ajutor** de bucatar, bucatar Restaurant Victoriei 18 angajeaza. Ne marim echipa. Fii parte din echipa Restaurantului Victoriei 18. Esti o persoana dinamica si cu spirit de echipa, Victoriei 18 angajeaza bucatar si ajutor bucatar ☎0765.092.547 office@victoriei18.ro

183. **Ajutor** de bucatar, salariu atractiv. Angajam ajutor de bucatar cu sau fara experienta in cadrul unui fast food. Oferim pachet salarial atractiv. Zona in care este situat punctul de lucru este Lukoil-Preluncirea Ghencea. ☎0752.072.420

184. **Ajutor** de bucatar-persoana, Esti pasionata de gatit si ai experienta in bucatarie? In Cartierul 23 August angajam ajutor de bucatar. Oferim salariu motivant! Cautam persoane peste 50 de ani sau pensionari cu drept de munca. ☎0724.378.496 iahim192004@yahoo.com

185. **Ajutor** de bucatar. Pizzerie cu livrare angajeaza ajutor de bucatar pentru punctele de lucru din Rahova si Giulesti, se lucreaza in ture de 2 cu 2, salariu 1700 plus procent la fiecare tura; ☎0733.751.076 manicea.alin@yahoo.com

186. **Ajutor** de cofetar ambalator manual si muncitor necalificat pentru lantul de cofetarii Tip Top, salariul net intre 1.400 - 1.600 lei + tichete de masa; ☎0732.672.654

187. **Ajutor** de cofetar cu, fara experienta in cofetarie. Cautam persoana dornica sa invete din tainele cofetariei, persoana cu inclinatii artistice, organizata. Cofetaria este in zona Grivita-Domenii ☎0757.676.252 comenzi@eforturi.ro

188. **Ajutor** instalator si electrician construc?ii civile angajeaza firma de instalatii, salariu net la 8 ore, de la 2200 ron. ☎021.451.03.95

189. **Ajutor** macelar Carmangerie angajam ajutor de macelar, de preferat cu experienta. Oferim salariu atractiv. Rugam seriozitate. Punct de lucru: sector 5, Margeanului. Numar de contact; ☎0760.070.019

190. **Ajutor** mecanic intretinere utilaje si femei productie-ambalare. Conditii de munca foarte bune, zona Darvari. Capat 408. Ofer si cer seriozitate **1.300 L;** ☎0786.222.000

191. **Ajutor** ospatar fete, pentru restaurant Calea Victoriei salariul avantajoas, conditii deosebite. Urgent ☎0723.197.156

192. **Ajutor** ospatar si hostess Restaurantul Cherhanaua Ancora angajeaza: ajutor ospatar, si hostess. Salariu motivant. Tel. ☎0786.372.937 angajaripersonal.ancora@gmail.com

193. **Ajutor** patiser pentru patiserie traditionala, cu exerienta in domeniu sau intr-un domeniu apropiat (bucatarie), salariu 1500 net plus bonus din vanzare intre 400 si 600 lei. Zona Unirii, **2.000 L;** ☎0723.591.598

194. **Ajutor** patiser, modelator pentru patiserie traditionala, cu exerienta in domeniu sau intr-un domeniu apropiat (bucatarie), salariu 1500 net plus bonus din vanzare intre 400 si 600 lei. Zona Unirii **2.000 L;** ☎0724.570.778

195. **Ajutor** pizzar pentru restaurant Speed Pizza, cu sau fara experienta, liceu+bac, se ofera training si scolarizare, salariu fix si bonuri de masa, ☎0734.989.958 biank_08@yahoo.com

196. **Ajutor** shaormar fara experienta, salariu 2.000 lei, program 1 zi cu 1 zi libera, cm, zona Berceni, se ofera masa+cm, training gratuit, postul nu necesita nici un fel de experienta, **2.000 L;** ☎0773.316.497

197. **Altex** angajeaza sofer cat. B si manipulant la depozitul Altex pentru livrarile la domiciliu. Salariu atractiv, bonuri de masa, 15 lei/ bon, asigurare medicala; ☎0725.554.776 andra.demeny@altex.ro

198. **Altex** angajeaza sofer cat. B si manipulant la depozitul Altex pentru livrarile la domiciliu. Salariu atractiv, bonuri de masa, 300 lei/luna, asigurare medicala. ☎0725.554.776 andra.demeny@altex.ro

199. **Altex** angajeaza sofer cat. B, la depozitul Altex pentru livrarile la domiciliu. Salariu atractiv, bonuri de masa (300 lei/luna), asigurare medicala; ☎0725.554.776 andra.demeny@altex.ro

200. **Altex** angajeaza sofer cat. B, la depozitul Altex pentru livrarile la domiciliu. Salariu atractiv, bonuri de masa (300 lei/luna), asigurare medicala; ☎0725.554.776 andra.demeny@altex.ro

201. **Ambalatoare** pt. fabrica hartie igienica. Contract de munca. Program L-V 7.30-16.30. Salariu de inceput 1.400 (posib. de marire). Locatia Str. Ana Ipatescu nr. 40 (in curte Ducatex poarta 2) Jilava If, **1.400 L;** ☎0768.729.550

202. **Ambalatoare** manual pentru companie productie produse cosmetice angajeaza cu CM, in zona Militari-Chiajna program fix 8-17 (exista transport in comun). Cerinte BAC, dorinta de munca, seriozitate. Rog CV la adresa de mail. **1.500 L;** ☎0747.526.827 laborator_cosmetice@yahoo.com

203. **Ambalatoare** oferim cazare, se lucreaza cu peste, in doua schimburi de dimineata si de noapte. Se ofera cazare in campusul fabricii. Salariu 1600 net plus bonuri de masa de 15 lei pe bon ☎0722.646.763 sebastiannegro@yahoo.com

204. **Ambalator** firma sandwich-uri, angajeaza doamna sau domn, cu sau fara experienta, pentru ambalare sandwich-uri. Se ofera masa pe perioada programului si contract pe perioada nedeterminata, zona Preciziei, Militari, **1.800 L;** ☎0721.144.526 office@snack4u.ro

205. **Ambalator** manual (femeie), SC Estetik Packing Srl lider pe piata ambalajelor de unica folosinta, angajam ambalator manual (femeie),

206. **Ambalator,** ambalatoare in Chitila cu experienta ind. alim, program 8-17. Decontarea transportului, masa calda, contractul de munca pe suma integrala. Zona industriala Chitila. De la Gara de Nord se ajunge in 15 - 20 de minute. **2.000 L;** ☎0758.108.018/ 0758.108.018 miachimov@gmail.com

207. **Ambalator. Librarie angajeaza pentru depozit, manipulare, ambalare, prelucrarea comenzi. Pentru programare interviu si pentru mai multe detalii, ne puteti contacta pe e-mail si la tel.: ☎0374.965.100 contact@targulcartii.ro**

208. **AMBALATORI** pentru fabrica produse panificatie din Bd. Theodor Pallady, langa statia de metrou Nicolae Teclu. Program in trei schimburi 6:00- 14:00-22:00; ☎021.451.14.75

209. **Ambalatori** manual Popesti Leordeni, angajam ambalatori manual pentru fabrica de biscuiti din Popesti-Leordeni. Studii minim 10 clase. Experienta in domeniu; ☎0371.317.660

210. **Ambalatori** manuali, femei si barbati pentru ambalare produse fresh, manipulare marfa, contract munca, zona Metro Voluntari, se cere seriozitate. ☎0735.207.268

211. **Angajam** inspector SSM, program full-time, 8-18 santier de constructii, Auchan Militari, program full-time, de la 8-18 (8 h + 1 h suplimentara), lu-vi, salariu motivant + bonuri de masa, bonus de sarbatori ☎0733.822.822 contact@transparentresidence.com

212. **Angajam Spalator auto AVIA MOTORS, Dealer autorizat Skoda, angajeaza spalator auto cu permis categoria B. Relatii la tel. 021/209.40.00int. 160/190); 0746.209.911 sau la punctul de lucru al societatii din Pantelimon, Bd. Biruintei nr. 11, jud. Ilfov. ☎0746.209.911 hr@aviamotors.ro**

213. **Animatori** pentru petreceri copii si adolescenti, cu sau fara experienta, salariu atractiv, program flexibil. E-mail: office@clubhaos.ro ☎0722.472.957/ 0722.211.998 office@clubhaos.ro

214. **Anuntul** Telefonic angajeaza reprezentant vanzari Jobul presupune preluarea de anunturi in sediile redactiei si contactarea clientilor pentru incheierea contractelor de publicitate. Oferim training, salariu fix 1200 lei plus comisioane foarte bune. **1.200 L;** ☎021.310.03.31 mihaelas@anuntul.ro

215. **Aplicator** folie auto fara experienta, program luni-sambata, 8 ore/zi + 30 minute pauza de masa. Contract de munca pe perioada nedeterminata. Bonusuri de sarbatori. Adresa: Bvd. Dimitrie Cantemir nr. 20, sector 4, Bucuresti. **1.700 L;** ☎0760.496.850 viorelraileanu@folieautorizatarar.ro

216. **Aplicator** folie auto, angajez aplicator folie geamuri auto. De la 2000lei/luna, contract de munca, loca?ie noua, condi?ii foarte bune, zona Theodor Pallady; **2.000 L;** ☎0767.252.894 creativewrx01@gmail.com

217. **Art** Cafe SRL angajeaza femei pentru curatenie sala de mese si terasa, spalator vase. Relatii la numarul de telefon sau la sediul nostru din strada Lipscani. Nr. 100; ☎0722.242.816/ 0764.474.474 office.enacont@gmail.com

218. **Asamblatori** echipamente electrice, montare, asamblare componente electrice. Identificare, izolare produse neconforme, executie lucrari in timpul stabilit. Se ofera training la locul de munca, decontare transport ☎0756.140.001 office@urbio-romania.ro

219. **Asistent** manager, operator calculator, consultant vanzari, gestionar, show room pavaje. Punct de lucru sos. Fundeni nr. 96. Cu si fara experienta. Salariu + comision din vanzari, CV la adresa de email; **2.500 L;** armopavsrlfundeni@yahoo.com

220. **ASISTENT DIRECTOR BUCURESTI CU STUDII SUPERIOARE, CU EXPERIENTA, VORBITOR DE MAI MULTE LIMBI, PENTRU FIRMA. CV PE MAIL; DREAMJOBS755@GMAIL.COM**

221. **Asistent** director marketing contract pe perioada nedeterminata, program luni vineri 9.00-17.00, pachet financiar negociabil. Cerinte: limba engleza avansat, abilitati de comunicare scris si vorbit, cunostinte MS Office ☎0724.832.265 cristi@giftology.ro

222. **Asistent** manager agentia imobiliara SC Imozone SRL angajeaza assistant manager, punct de lucru sector 6, program full time. Persoanele interesate ne pot lasa CV pe mail sau ne pot contacta telefonic ☎0728.874.507 costinviziru.khc@gmail.com

223. **Asistent** manager cu notiuni de contabilitate primara (Saga). CV la e-mail: ☎0722.220.001 contabilitate@tekso.ro

224. **ASISTENT MANAGER DORNIC SA LUCREZE IN SISTEM VANZARI SERVICII SISTEME ELECTRICE, POSESOR PERMIS CATEGORIA B. SOLICITAM SERIOZITATE; ☎031.827.05.20**

225. **Asistent** manager secretara, corespondenta, prezentare oferte, reprezentare, agenda zilnica. Salariul atractiv, carte de munca, ultracentral; **3.800 L;** raul.casttelo@gmail.com

226. **Asistent** manager Societate de productie publicitara angajeaza Asistent Manager, se cere experienta in secretariat, cunostinte de contabilitate primara si cunostinte ale pachetului Microsoft Office. ☎0732.123.022 office@kingadvertiser.ro

227. **Asistent** manager sau consilier vanzari consilier vanzari/ asistent manager - firma de design interior cu sediul in Piata Romana, cauta persoane ambitioase, dinamice, creative, cu bune abilitati de comunicare cu oamenii. Sunati pt. interviu ☎0727.332.672 rh@draperii.pro www.decoradesign.ro

228. **Asistent** manager si pentru prezentare si vanzari vindem jaluzele si copertine. www.magazinul-de-jaluzele.ro Angajam pe cineva pentru showroom-ul nostru din Soseaua Chitilei 361. Oferim salariu fix plus bonus din vanzari. Detalii pe mail **1.750 L;** comenzi@magazinul-de-jaluzele.ro

229. **Asistent** manager, cautam persoana organizata, cunostinte de contabilitate primara, cunostinte PC, cunostinte de lb. engleza (germana/ franceza sunt un avantaj),Planificarea si coordonarea activitatii administrative ☎0745.163.366 ciprian@royaltrans.ro

230. **Asistent** manager, cerinte: cunostinte operare PC, limba engleza, permis auto categoria B, seriozitate. CV-urile se pot trimite la email **2.500 L;** ☎0726.385.162/ 0726.385.162 office@spalatorii-textile.ro

231. **Asistent** manager, operator calculator, consultant vanz., gestionar, contabil la fabrica produc pavaj. Punct de lucru: Otopeni, str. Libertatii nr. 8. Cu si fara experienta. Sal. + % din vanzari, CV la e-mail, **3.000 L;** armopavsrl@yahoo.ro

232. **Asistent** manager, operator calculator, consultant vanzari, gestionar, show room pavaje. Punct de lucru: Prel. Ghencea nr. 416 (bariera Domnesti). Cu si fara experienta. Salariu + comision, CV la adresa de email, **2.500 L;** armopavsrlghencea@yahoo.com

233. **Asistent** manager, secretara, agentie imobiliara, cu sau fara experienta cunostinte pc redactare, Office, dinamica, spirit de echipa, aspect fizic placut, responsabila, bun organizator. ☎0744.597.597 hr@excesimobiliare.ro

234. **Asistent manager. Locatie evenimente angajeaza asistent manager cu experienta, angajare pe perioada nedeterminata. Se ofera salariu atractiv, se cere seriozitate si experienta intr-un post similar. CV-urile se pot trimite la adresa de e-mail. Rela?ii suplimentare, de luni pana vineri, intre: 09.00- 16.00, la: ☎0731.328.840 interconsmc93@gmail.com**

235. **Asistent** medical, clinica stomatologica, Obor, firma recrutare cauta pt clientul sau asist medical. Program 9-18, L-V. Cerinte: absolvent al Scolii Postliceale Sanitare (ideal Atestat libera practica), experienta nu e necesara. Salariu net 1650 L. **1.650 L;** recrutare.personal.2016@gmail.com

236. **Asistent** medical/ pensionar si infirmiera, cu cazare, din zona sau din tara. Camin batrani Snagov angajeaza; ☎0731.920.920

237. **Asistent** pentru dep. comercial/contabilitate angajam in Petrachioaia / Dascalu pentru fabrica produse patiserie. Atributii de comunicare clienti, facturare, gestiune. Se ofera un mediu de lucru placut si posibilitate avansare, **1.600 L;** ☎0756.255.667 info@unitedbrands.ro

238. **Asistent** resurse umane, cu experienta si atestat RU, companie multinationala cauta o persoana pentru activitate de birou, dornica de munca, salariul 1.700 ron net. CV la adresa de mail sau informatii la telefon: **1.700 L;** ☎0761.334.059 claudia.petre@wisebox.ro

239. **Asistent** si consilier vanzari outlet Auchan Titan. Alege sa faci parte dintr-o echipa tanara ce iubeste moda si lenjeria italiana, trimitand un CV la adresa de e-mail de mai jos. Mentionati in e-mail ca aplicati pentru Outlet futuralenjerie2010@gmail.com

240. **Asistent** vanzari angajam pentru o patiserie si brutarie frantuzeasca din zona Ion Mihalache. Experienta nu este neaparat necesara. Se ofera salariu, tichete de masa si bonusuri **1.800 L;** ☎0729.699.825/ 0729.699.825 andreea@wedohr.ro

241. **Asistent** vanzari pentru o patiserie si brutarie frantuzeasca din zona Dorobanti. Se ofera conditii bune de lucru si 2 zile libere consecutive. Se ofera salariu, tichete de masa si bonusuri **1.800 L;** ☎0729.699.825

242. **Asistent** vanzari Calzedonia Intimissimi Tezenis alege sa faci parte dintr-o echipa tanara ce iubeste moda si lenjeria italiana, trimitand un CV la adresa de e-mail de mai jos. Mentionati in e-mail locatia magazinului **360 €;** futuralenjerie2010@gmail.com

243. **Asistent** vanzari Calzedonia si Intimissimi Baneasa alege sa faci parte dintr-o echipa tanara ce iubeste moda si lenjeria italiana, trimitand un CV la adresa de e-mail de mai jos. Mentionati in e-mail ca aplicati pentru Baneasa. **360 €;** futuralenjerie2010@gmail.com

244. **Asistenta** live, echipa Phoenix angajeaza personal feminin pentru conversatii online.Oferim: bonus angajare 4000 lei, avans 4000 lei din prima zi, bonus recomandare 1000 lei, salariu fix incepand de la 2500 lei. **4.000 L;** ☎0761.505.505 officepsk@yahoo.com

245. **Asistenta** manager pentru fabrica de patiserie Davi-Darius, situata la intrarea in Bragadiru. Se cer cunostinte operare PC, seriozitate. Program 9 ore pe zi, l-v. Salariul de baza 1500 ron + bonusuri de 500 ron pe luna. **2.000 L;** ☎0741.677.690 davi.darius.distribution.pan@gmail.com

246. **Asistenta** manager preferabil din zona Magurele Ilfov, pt. companie distributie, se aspect fizic placut si cunostinte operare PC. Rugam CV cu poza la adresa de mail dustyinvest@gmail.com

247. **Asistenta** manager, Firma distributie, angajam asistenta manager. Se cer, cunoastere pachet Office, aspect fizic placut, persoana atenta la detalii, avantaj cunoastere Saga. Rugam CV cu poza la mail: dustyinvest@gmail.com

248. **Asistenta** medicala Clinica stomatologica situata in sectorul 6, angajeaza asistenta medicala cu program de 8 ore si contract de munca, daniel.caragea@outlook.com

249. **Asistenta** medicala pentru clinica medicala Hipocrat 2000 SRL. Rog CV, tel./mail: ☎0735.400.322 anaradoi.hipocrat@gmail.com

250. **Asistenta** medicala si infirmiera pentru camin de batrani sector 1, indiferent experienta. Telefon: ☎0723.798.783

251. **Asistenta** medicala cu libera practica, pentru cabinet medical individual cu/fara cunostinte de calculator. Rugam seriozitate, salariu motivant, relatii numai intre intre 20.00- 22.00; ☎0723.588.526/ 0723.175.096

252. **Asistenta** medicala stomatologie sector 1, in ultimul an/ scoala de asistente absolvita, sa fie muncitoare, activa, responsabila, salariu atractiv, job stabil, echipament gratuit, info.; ☎0748.037.806 dentistholiday2011@gmail.com

253. **Asistenta** medicala, gradinita particulara angajeaza asistenta medicala in cabinet, program 8 ore. Locatie centru langa metrou. ☎0785.637.182

254. **Asistenta** medicala, camin Colosseum, camin de batrani, sect. 5, angajeaza asistenta medicala, asistent medical pentru program in ture de 12h sau parttime. Oferim salariu motivant, contract de munca. Detalii la tel. Virgil Patulea, ☎0722.266.143 colosseum.camin@yahoo.com

255. **Asistenta** stomatologie, cabinet dentar de elita in nordul Bucurestiului Cautam urgent asistenta, program full-time, contract de munca si conditii salariale foarte bune. Conditia minima: detinerea unei diplome de asistenta office@drflorea.ro

256. **Asistenta** vanzare, descarca, depoziteaza si aranjeaza corect produsele de cofetarie, mentine curatenia in magazin. Puteti trimite CV-ul pe mail sau ne puteti contacta telefonic l-v, in intervalul 09:00-17:00. ☎0747.162.113 resurseumane@cofetariaalice.ro

257. **Asistenti** medicali, generalisti pentru ingrijire medicala domiciliu. Cerem si oferim seriozitate. Detalii la: ☎0701.092.623

258. **Asociatia** de Proprietari bl. 2A, sc. 2, bd. Unirii nr. 9 Bucuresti angajeaza portari, pensionari la termen. Relatii la: ☎0722.588.110

259. **Asociatia** de Proprietari bl. 4A, sc. 2, bd. Unirii nr. 17, Bucuresti angajeaza portari, pensionari la termen. Relatii la: ☎0722.588.110

260. **Asociatie** de proprietari angajeaza pensionar la limita de varsta pentru functia de portar scara bloc; ☎0738.162.193

261. **Asociatie** Proprietari, zona Pipera, angajeaza femeie serviciu. Salariu net, program luni-vineri 6 ore zilnic, **1.000 L;** ☎0747.014.225

262. **Atelier de mobila angajeaza circularist, montatori bank (masa), soferi montatori; ☎0766.412.696/ 0737.506.337**

263. **Automacaragiu** angajez, in Bucuresti, salariu fix; ☎0722.598.189

264. **Automacaragiu** si mecanic, angajam automacaragiu si mecanic pentru firma ce executa lucrari electrice; ☎0743.047.807 resurse.umane@montajelectric.ro

265. **B3ton** Resto Bar angajeaza ospatar, ospatarita cu experienta, program 2 zile cu 2 zile. Masa asigurata. Contract de munca. Bd. Marasesti nr. 2B bl.C, sc. 3. parter. Zona Parcul Carol, **1.600 L;** ☎0724.590.863

266. **Babysitter** pentru loc de joaca si frizerie, cautam persoana responsabila, care iubeste copii. ☎0768.011.494 Salonbeautyplay@gmail.com

267. **Baduc** SA angajeaza sofer macaragiu permis de conducere categoria B,C si E, certificat de pregatire profesionala eliberat ARR - transport marfa - valabil, cartela tahograf - valabila, experienta minim 3 ☎0745.349.022 autobaza@baduc.ro

268. **Barbati** la curatenie program 06:00-14:30, zona Aurel Vlaicu, Pipera. Urgent; ☎0729.900.927

269. **Barbati** necalificati angajam pentru strans carucioare supermarket Metro Baneasa; ☎0758.044.142

270. **Barbati** necalificati, manipulant marfa angajam urgent manipulant marfa depozit legume/ fructe in zona sector 6. Salariu 1800 Lei net + alte beneficii. Program de lucru de L-V 8h/ zi-in schimburi. Pentru detalii sunati la telefon **1.800 L;** ☎0738.322.818 resurseumane.ingrid@gmail.com

271. **Barbati** si femei pentru firma de curatenie, in hipermaket din zona Berceni, program 8 ore; ☎0724.036.346

272. **Barman** baiat, cu sau fara calificare la terasa Timisoreana din parcul Crangasi, doar tura de noapte doua ture si doua libere, mai multe detalii la telefon ☎0728.282.770

273. **Barman** cu experienta pt zona Grozavesti- Politehnica, 2 cu 2, salariu plus tips dupa fiecare tura, **1.700 L;** ☎0727.825.231

274. **Barman** o zi cu o zi, sau 2 cu 2, salariul 1.500 plus avantaje, zona metrou Pipera. Solicitam experienta, seriozitate, disponibilitate, amabilitate; **1.500 L;** ☎0722.533.439/ 0722.533.439

275. **Barman** pentru pub central. Salariu motivant. ☎0734.563.492

276. **Barman pentru restaurant zona Militari, rog seriozitate; ☎0774.037.290**

277. **Barman** Restaurant Elena, Calea 13 Septembrie, angajam barman. Program o zi cu o zi. Carte de munca, concediu odihna platit. Salariu cu tips minim 3500 ron/luna. **2.000 L;** ☎0745.009.700

278. **Barman** ture 12 ore, doua zi, doua noapte, doua libere. Salariu 1800 L, tips mediu lunar 700 L, **1.800 L;** ☎0748.202.849 hr@gamblersbar.ro

279. **Barman** si ospatari Ribs Bar&Grill angajeaza ospatar, barman, femeie la vase. Salariu atractiv, conditii civilizate de munca, beneficii; ☎0766.692.196/ 0770.191.202 ribsfoodco@gmail.com

280. **Barman,** restaurant situat in sector 2, angajeaza barman cu experienta, program 2/2 zile, conditii avantajoase: transport asigurat, masa asigurata, tips din vanzare, contract de munca, rog seriozitate, **1.500 L;** ☎0722.813.552/ 0761.515.503 dbrisit@yahoo.com

281. **Barman,** restaurant situate in sector 2, angajeaza barman cu experienta, rog seriozitate, conditii avantajoase: transport asigurat, masa asigurata, contract de munca, tips din vanzare; **1.500 L;** ☎0761.515.503/ 0768.143.658 dbrisit@yahoo.com

282. **Barman,** Roxy Pub Regie, se cere o prezenta placuta, rezistenta la stres. Se ofera pachet salarial atractiv; ☎0785.224.502

283. **Barman,** barista Cautam un coleg(a), iar daca esti o persoana dinamica si cauti un job stabil, te asteptam in echipa noastra. Salariu 2.000 lei plus tips. Mai multe detalii la tel., ☎0742.222.243

284. **Barman/ospatar,** Bahiti Lounge - cafenea in zona Unirii Bucuresti, angajeaza barman/ospatar. Pentru detalii va rugam sa ne contactati sau pe email office@bahiti.ro ☎0721.350.448 office@bahiti.ro

285. **Barmani** si ospatari, hotelul Sheraton Bucuresti angajeaza barmani si ospatari, fete si baieti, cu sau fara experienta. CV-urile se pot depune personal la receptia hotelului sau la adresa de email mentionata ☎021.201.50.00 hr@sheratonbucharest.com www.sheratonbucharest.com

286. **Barmani/** casieri/plasatori. Angajam barmani/casieri/plasatori, 7.56 lei pe ora net. ☎0735.333.363/ 0735.333.363 megamall@cinemacity.ro

287. **Barmanite,** ospatarite, bucatar, ajutor de bucatar, pizzer pentru restaurant italian, zona Herastrau. Salariul foarte atractiv, tips, transport seara personal bucatarie. ☎0763.181.970/ 0755.531.531 Danielcristian358@gmail.com

SC Compania de Pază R.O angajează
DISPECERI (femei şi

LOCURI DE MUNCĂ

MCA GRUP angajează LĂCĂTUŞ MECANIC în POPEŞTI LEORDENI

Vino în echipa cu cei mai buni!

Oferim

- Venit net până la **2.500 Ron net** în funcție de pregătire
- **Transport** din localitățile învecinate (Berceni, Vidra, Oltenița, Frumușani, Glina și altele)
- Asigurăm **tichete de masă**, **prime** pentru realizări, primă de Crăciun și Paște
- **Contract** pe perioada nedeterminată
- Suntem o **companie serioasă**, de 20 de ani pe piață

Sunați la 0758 062 201 pentru o programare la interviu

288. **Best** Studios Videochat angajeaza modele. De ce sa platesti chirie? Te asteptam in echipa Best Studio si iti vei permite casa ta. Venituri lunare grarantate de mii de dolari, oferim cele mai multe beneficii din toata tara. Domeniu 100% legal. www.beststudios.ro ☎0730.752.752

289. **Best** Studios angajeaza modele online. Ai vrea sa mergi la shopping in fiecare zi? Devino acum model la Best Studio si iti vei permite orice articol de lux, vacante, masina sau casa ta. Venituri lunare garantate de mii de dolari, oferim cele mai multe beneficii din tara, domeniu 100% legal. www.beststudios.ro ☎0730.752.752

290. **Best Studios angajeaza modele online. Ai vrea sa mergi la shopping in fiecare zi? Devino acum model la Best Studio si iti vei permite orice articol de lux, vacante, masina sau casa ta. Venituri lunare garantate de mii de dolari, oferim cele mai multe beneficii din tara, domeniu 100% legal, site: www.beststudios.ro; ☎0730.752.752**

291. **Best** Studios angajeaza modele. de ce sa platesti chirie? te asteptam in echipa best studios si iti vei permite casa ta. venituri lunare garantate de mii de dolari, oferim cele mai multiple beneficii din tara, domeniu 100% legal, site: www.beststudios.ro; ☎0730.752.752

292. **Betty** Ice SRL angajeaza vanzator/oare inghetata pentru punctele din Bucuresti. Pentru persoanele care nu au domiciliu in Bucuresti, se asigura transport. Persoanele interesate sunt rugate sa depuna un CV la adresa de email. Detalii la: ☎0753.084.816 mirela.cozma@betty-ice.ro

293. **Birou** de contabilitate angajeaza ajutor contabil cu experienta de lucru in programul Saga; ☎0741.096.293

294. **Bistro** La Boeru angajam barman/ospatar (fete), ospatarite program in ture, contract de munca salariu, tips. Zona Baneasa. ☎0726.260.038 adi.boieru74@gmail.com

295. **Bistro** La Boeru anagajam ospatarite, program in ture cu contract de munca, tips. Zona Baneasa. ☎0726.260.038 adi.boieru74@gmail.com

296. **Bona** pentru 2 copii mici in zona sector 1. Angajam bona cu experientar (avantaj), nefumatoare, persoana serioasa, calma, comunicativa, activa si iubitoare de copii. ☎0722.753.704/ 0737.382.913 alexa.petrea@yahoo.com

297. **Bona** (doamna) pentru fetita 8 ani, bona(doamna) curata pentru supravegh-here fetita de 8 ani. Program 6-8 ore/zi de L-V. Zona Chibrit, salariu negociabil; ☎0763.215.062/ 0722.500.024 imob.chrissoveloni@gmail.com

298. **Bona** cu auto pentru fetita de 7 ani, Militari, Ciorogarla, program flexibil; ☎0721.230.711

299. **Bona** cu experienta, fetita 4 ani bona Bucurestii Noi, nefumatoare, cu recomandari verificabile, program 07:00 - 19:00 si sambata 07:00 - 14:00. **2.500 L;** ☎0731.170.731

300. **Bona** de zi, zona Fundeni, persoana comunicativa, blanda, calma, iubitoare de copii, cu experienta, sociabila pentru ingrijire fetita de 2 ani in Sector 2 (pod Fundeni). Program I-v 10.00-18.00 plus 2 sambete pe luna. ☎0737.430.477

301. **Bona** externa cu experienta, urgent pentru angajare; ☎0726.637.102

302. **Bona** fetita 1 an si 4 luni in sector 6 familie serioasa, dorim o persoana blanda, sa iubeasca copiii, cu experienta, sociabila, nefumatoare. Zona este Prelungirea Ghencea, langa Cartierul Latin, L-V de la 8 pana la 17-17.50 ☎0729.818.520 anca_ionescu12@yahoo.com

303. **Bona** fetita 1 an, Calea Giulesti, avem nevoie de o persoana draguta si responsabila, care doreste sa aibe grija de fetita noastra in varsta de 1 an si 2 luni, in timpul saptamanii, program 08:00 - 17:00, in zona Calea Giulesti (Godac). ☎0747.015.255 andra_nd@yahoo.com

304. **Bona** interna 4 copii varste intre 6 ani si 6 luni, dorim gatitul in casa si menaj. Dorim persoana apta pt. post deschisa, fara vicii, energica, liber la 2 saptamani **2.500 L;** ☎0760.455.399

305. **Bona** interna cu experienta, urgent pentru angajare, zona centrala; ☎0726.637.102

306. **Bona** interna Fundeni cautam bona cu experienta, responsabila, energica pentru copil de 3 ani, 2 weekenduri libere pe luna. Detalii la telefon. 2500 lei. **2.500 L;** ☎0733.102.737 cristiadam88@gmail.com

307. **Bona** interna Fundeni cu experienta, pentru copil de 2 ani. 2 weekenduri libere pe luna. Detalii la tel. ☎0744.237.424 cristiadam88@gmail.com

308. **Bona** interna, 2 copii de 4 luni si 2 ani si 8 luni, Otopeni, 2.500 Lei; Bona copil 1 an jumatate, 6 h/zi, Corbeanca, detinatoare de permis auto, 1.500 Lei; Bona, fetita de 1 an si 4 luni, 10 h/zi, Berceni, 2.000 Lei; Bona, baiat de 2 ani si 10 luni, 8 h/zi, cunoscatoare lb. engleza/ germana avansat, Cotroceni, 2.600 Lei; ☎0764.185.105/ 0764.949.335

309. **Bona** interna, 2 weekenduri libere, sector 2 cautam o doamna pt. ingrijirea unui baietel in zona Floreasca. Programul este intern si se lucreaza 2 weekenduri/luna. Atributii doar pt copil (hranit, plimbat, diverse jocuri si activitati). **3.000 L;** ☎0721.129.288/ 0738.553.001

310. **Bona** interna, 3 weekenduri libere/luna, Pipera angajam doamna calda, vesela pt o fetita de 3 ani in zona Pipera. Programul va fi intern (se locuieste la familie), si se lucreaza 1 weekend pe luna. Atributii ce tin de copil (activitati, jocuri, hranit). **2.700 L;** ☎0721.129.288/ 0738.553.001

311. **Bona** interna, 3600 ron, 2 copii, Pipera Angajez bona interna pt 2 copii (nou nascut si 2 ani), nefumatoare, cu experienta. Concediul este platit.Sarariul intre 3000-3600 in functie de program/ atributii /experienta, **3.600 L;** ☎0747.540.752

312. **Bona** interna. toate wkendurile libere, copil 3 ani, 1800 L. Bona interna, copil 2 ani, 2800 L, 4 zile libere. Menajera interna, 2500 lei, 4 zile libere. Famileto, comision 20% din primul salariu; **2.800 L;** ☎0724.617.662 office@famileto.ro

313. **Bona** si menaj usor cu experienta, max 45 ani, curata, responsabila, educata si cu mult bun simt pentru fetita de un an si jumatate. Program 9 ore pe zi langa metrou Stefan cel Mare. **1.200 L;** ☎0734.087.876

314. **Bona** Titan sector 3 cautam o doamna cu experienta si cu energie pe termen lung, pentru baietelul nostru de 1 si 6 luni. Program L-V 8:30 - 18:30. Zona Metrou Titan. Atributii ce tin exclusiv de copil ☎0724.422.869

315. **Bona,** Dacia, 10 h, copil 1 an, 2200 l. Unirii, copil 1 an, progr 8-14, 1500 l (cautam o persoana tanara, peste 25 ani). Militari, fetita 1,9 ani, 9 h, 2000 l. **2.200 L;** ☎0724.617.662 office@famileto.ro

316. **Bona,** 10 ore, Bucurestii Noi, cautam o doamna care sa aiba grija de un baietel de 1 an si 4 luni; program de 10 ore, de luni pana vineri; zona Bucurestii Noi; salariul 1800 de lei. **1.800 L;** ☎0720.689.454/ 0747.614.370

317. **Bona,** 10 ore, Dristor, cautam o doamna pt un baietel de 3 ani; program 10 ore, de luni pana vineri; salariul 2000 de lei; zona Dristor. **2.000 L;** ☎0720.689.454/ 0747.614.370

318. **Bona,** 10h/ zi, l-v, sector 1 Cautam o doamna pentru ingrijirea a doua fetite mari in varsta de 3 si 5 ani. Fata cea mare vine de la gradinita la ora 17:30. Program: 08:30-18:30 si se solicita disponibilitate ocazional pentru weekend, **2.500 L;** ☎0721.129.288/ 0738.553.001

319. **Bona,** 10h/zi, l-v, zona centrala Angajam o doamna vesela, calda pt o fetita de 4 luni in zona Piata Unirii. Programul: 09:00-18:00, de luni pana vineri. Atributii ce tin de copil (plimbari, hranit, jocuri). Concediul va fi platit, **2.000 L;** ☎0721.129.288/ 0738.553.001

320. **Bona,** 9h/zi, l-v, Bucuresti Cautam o doamna pentru ingrijirea unei fetite in varsta de 5 luni. Locatia este in Otopeni. Atributii ce tin de copil. Program: 09:00-18:00, luni-vineri. Salariul motivant, iar concediul este platit, **2.000 L;** ☎0721.129.288/ 0738.553.001

321. **Bona,** copil de 1 an si 2 luni, 9 h/zi, Soseaua Chitila, 2.000 Lei; Bona, copil 2 ani si 9 luni, 10 h/zi, Dristor, 2.000 Lei; Bona, fetita de 1 an si 9 luni, 9 h/zi, zona Nerva Traian, 1.800 Lei; ☎0764.185.105/ 0764.949.335

322. **Bona,** sector 5 pentru baietelul nostru de 1 an si 9 luni. Ne dorim o persoana sociabila, pozitiva, energica, nefumatoare si cu experienta ca bona. Program L-V 8:00-18:00. Locuim ☎0728.080.531 marinescuandreea00@yahoo.com

323. **Bona,** zona Crangasi cautam bona energica si placuta, cu mare accent pe igiena, sanatoasa, nefumatoare, onesta, responsabila, pentru copil 11 ani, 7 ore/zi L-V Crangasi. ☎0774.986.210 ralu-ca2004@gmail.com

324. **Bone** pentru familii deosebite in Bucuresti, recrutam bone cu experienta pentru familii deosebite din Bucuresti. Program de lucru part-time sau full-time. Oferte salariale si conditii de lucru exceptionale. Trimite CV la office@profiles.ro ☎0735.179.929/ 021.223.23.59 office@profiles.ro

325. **Broker** imobiliar, agentia imobiliara Imozone angajeaza agenti imobiliari pentru activitati in sector 6. Candidatul ideal: persoana motivata cu abilitati in negociere si comunicare cu/fara experienta. Ateptam CV pe mail. ☎0728.874.507 costinviziru.khc@gmail.com

326. **Brutar cu experienta angajam urgent, salariu net 3000 lei. ☎0751.224.653**

327. **Brutar** si patiser pt brutarie-patiserie angajam un brutar si un patiser, oferim conditii deosebite, salariu si bonusuri motivante, mediu si colectiv extraordinar. Program lucru flexibil. Locatie: Sector 1, zona bvd Ion Mihalache; ☎0768.532.104

328. **Brutar,** angajam brutar pentru cuptor pe lemne. Program de lucru full time/part time, conditii de munca decente; ☎0754.012.907

329. **Brutar,** ajutor brutar pentru brutarie, cu experienta. Program 8 ore, salariu atractiv; ☎0799.995.893 office@brotmanufactur.ro

330. **Bucatar** angajam bucatar la Bistro-Cafe in Popesti-Leordeni str. Drumul Fermei nr.111. Detalii la telefon; ☎0766.568.502

331. **Bucatar** cu domiciliul in sector 5, experienta minima, urgent; ☎0762.333.383

332. **BUCATAR** full time. Fundatia Viitor Pentru Copiii Romaniei angajeaza bucatar full time. Relatii la telefon, de luni-vineri 09-17, ☎0742.098.908 casasfiosif@mail-box.ro

333. **Bucatar** ospatar cu experienta, ajutor ospatar, muncitori necalificati, angajam pentru restaurant ☎0729.977.250

334. **Bucatar** pentru restaurant cu bucatarie internationala zona Tineretului, minim 2 ani de experienta, contract de munca, transport platit seara, salariu 3.000 lei + bonusuri la evenimente **3.000 L;** ☎031.424.43.65 contact@restaurantulbohemia.ro

335. **Bucatar** Scala Food angajeaza bucatar (femeie), experienta min. 3 ani, program 07-17, de L-V, weekend liber. Se asigura contract si carte de munca. Salariu net 3000 lei. Relatii la nr., **3.000 L;** ☎0727.363.636 evolution_1960@yahoo.com

336. **Bucatar si ajutor de bucatar, zona Policlinica Titan; ☎0761.420.460/ 0772.054.462**

347. **Bucatar** cu experienta, angajam bucatar cu experienta pe linie calda. Oferim salariu de la 2000 -4000 in functie de experienta, bonusuri motivante , contract de munca, zona Cotroceni; ☎0766.969.784/ 0726.337.470 Lapiatza-mall@gmail.com

348. **Bucatar** cu experienta, pentru pozitia chef de tura intr-o locatie centrala in Calea Floreasca, program 2 cu 2, transport decontat, salariu 3800-4000 de lei, **4.000 L;** ☎0766.405.416

349. **Bucatar** grill, restaurantul Nor situat la etajul 36 al cladirii Sky Tower (str. Barbu Vacarescu) angajeaza bucatar grill, program flexibil full-time, salariu motivant + bonusuri, ☎0731.322.472 resurse.umane@stadio.ro

350. **Bucatar** grill, restaurantul Nor situat la etajul 36 al cladirii Sky Tower (str. Barbu Vacarescu) angajeaza bucatar grill, program flexibil full-time, salariu motivant + bonusuri. ☎0731.322.472 resurse.umane@stadio.ro

351. **Bucatar** la rece, femeie la vase si curatenie Restaurant central, angajam bucatari cu experienta la sectia rece si femeie la vase. Salariu+ alte bonusuri. Transportul asigurat. CV la adresa email; ☎0733.222.777 manager@barrio.ro

352. **Bucatar** luni-vineri 8-16 , weekend liber flux doar la pranz, zona Otopeni aeroport,cautam coleg dornic de a lucra in echipa pentru termen lung **3.000 L;** ☎0734.727.777 contact@arome.work

353. **Bucatar** pentru camin batrani Caminul de batrani Colosseum din sectorul 5, Bucuresti, angajeaza bucatar pentru program full-time. Oferim salariu motivant, conditii optime de lucru. Detalii la tel. Virgil Patulea, ☎0722.266.143 colosseum.camin@yahoo.com

354. **Bucatar** pentru cantina Pipera tura de noapte, cantina angajeaza bucatar cu program de 8 ore pe tura de noapte intre 22:00-06:30. Oferim conditii legale, salariu 1850lei net, spor de noapte 25%, tichete de masa si masa asigurata; ☎0786.552.982

355. **Bucatar** pentru linie calda, restaurant zona Aparatorii Patriei; ☎0726.370.976/ 021.334.35.76

356. **Bucatar** sef / bucatar cu experienta si recomandare pentru locatie tip "impinge tava". Angajatul trebuie sa fie responsabil cu preparatele, materia prima, gestiunea si bunul mers al locatiei. Program L - V 9 ore/zi, S - D liber. Salariu 2500 - 4000 lei. **4.000 L;** ☎0761.686.754 office@contabconsult.ro

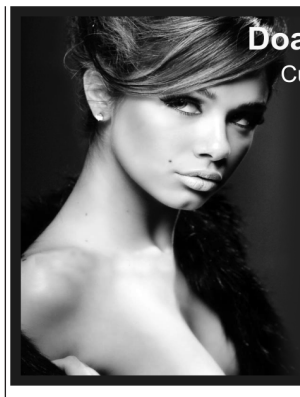

Doamne şi domnişoare peste 18 ani !

Cu sau fără experienţă, aspectul fizic nu contează !

Ce ne deosebeşte de alţii ?

Venituri reale/declarate, minime de 2000 $

Programul ți-l faci tu !!!!

0720.418.000

369. **Bucatar** si ajutor de bucatar, restaurant zona piata Romana angajeaza bucatar cu minim 3 ani experienta pe flux, bucatarie internationala a la carte si delivery, salariul se negociaza pe loc, progr 2 cu 2 tips si contract. **2.400 L;** ☎0799.973.783/ 0799.973.781 contact@restaurantmonparis.ro

370. **bucatar** si ospatar pentru Ryans Irishpub, Ryans Irish pub angajeaza bucatar, ajutor bucatar , ospatar; ☎0723.243.834 cipriancerbulescu80@gmail.com

371. **Bucatar** si ospatari complex turistic Elisa angajeaza bucatar (3000 lei salariu) si ospatari. Locatia se afla la 20km de Bucuresti, iesirea Cora Pantelimon, DN3. **1 L;** ☎0744.340.397

372. **Bucatar, ajutor de bucatar pentru Socului Kebap, salariu avantajos+tips; ☎0764.673.064**

373. **Bucatar,** ajutor de bucatar si fata servire linie pentru autoservire zona Romana. Program L-V, salariu atractiv ☎0799.844.474

374. **Bucatar,** ajutor de bucatar si fata servire linie pentru autoservire zona Romana. Program l-v, salariu atractiv. ☎0721.977.204

387. **Bucatar,** ajutor de bucatar prime de sarbatori, concedii platite, contract pe perioada nedet. Interviurile se tin dupa ora 14 in cursul saptamanii la restaurant ☎0734.207.029/ 0735.530.533

388. **Bucatar,** ajutor de bucatar pentru sushi Afi Palace, Wasabi Afi cauta bucatar/ ajutor de bucatar. Programul: o zi cu o zi, de la 9-22. Salariu: fara experienta: de la 1800-2400, cu experienta:de la 2400-3600. Salariu, bonuri de masa: 300 Lei, tips **2.500 L;** ☎0733.673.306 adriana.wasabi@gmail.com

389. **Bucatar,** Ajutor de bucatar. Suzana Ribs&Wings, Restaurant Texan din Bucuresti isi marasete echipa. Cerinte: experienta minim 2 ani, salariu atractiv, lucru in ture, alte beneficii. Localul este situat in zona rond Cosbuc, ☎0785.444.442 office@suzanaribs.ro

390. **Bucatar,** bucatareasa cu experienta pentru restaurant situat in sector 2, conditii avantajoase: masa asigurata, transport asigurat, tips din vanzare, rugam seriozitate **3.300 L;** ☎0761.601.441/ 0768.143.658 dbrisit@yahoo.com

391. **Bucatar,** romaneasca + paste, 3 min. metrou Grzavesti, campus studentesc. 1+1 sau 2+2; ☎0742.181.263/ 0755.013.339

398. **Bucatareasa** pentru mic dejun hotel DBH Bucuresti, experienta minim 3 luni intr-o bucatarie de restaurant sau hotel. Daca esti punctual si doresti un loc de munca stabil, te asteptam la interviu, str Barbu Vacarescu nr.51, sect.2; ☎0724.891.819/ 0723.515.008 serban@decebalhotel.ro decebalhotel.ro

399. **Bucatareasa** pt familie, cautam pentru o familie formata din 4 membri o doamna pentru gatit. Diploma de bucatar nu e necesara. Program 8-16, L-V, 2000-2500 lei salariul. Famileto, comision 20% din primul salariu; **2.500 L;** ☎0724.617.662 office@famileto.ro

400. **Bucatareasa,** bucatar si ajutor bucatar, restaurant zona Tineretului angazaza Bucarar Sef, Bucatar Coordonator si ajutor bucatar. Diploma obligatorie. Cer si ofer seriozitate, salariu atractiv, carte munca, bonusuri, tips. Seriozitate maxima, ☎0724.640.000 bogdan@vus.ro www.vus.ro

401. **Bucatareasa,** chelneri, ospatari Restaurant nou deschis angajeaza personal tanar, calificat, pentru posturile de bucatareasa/ bucatar si ospatari. Pachet salarial atractiv, mediu de lucru placut, intr-o echipa tanara, dedicata. Zona Pipera, ☎0724.477.267

402. **Bucatari** cu experienta pe steack si burger, minim 2 ani, program complet, salariu atractiv, vorbitor de Lb engleza, dorim cu specific american-steack house. Detalii la tel. ☎0727.199.157

403. **Bucatari cu experienta, ospatari, picoli, femei servici pt. restaurant romanesc. Salariu saptamanal. Provincie- cazare; ☎0740.665.577**

404. **Bucatari** debutanti, in zona Piata Presei Libere. Salariul 1.750 RON net la care se adauga spor de noapte. Contact Mihaela Mitrila ☎0751.190.463

405. **Bucatari** si ajutori La Bufet, situat in complex comercial Auchan Militari, angajeaza bucatari si ajutori de bucatari. mancare cu specific Romanesc). Salariul intre 1500 - 2500 lei, in functie de experienta. **2.000 L;** ☎0764.503.197 valentin@partenermedia.ro

406. **Bucatari, ajutor bucatari, lucrator vase, ospatari (fete/ baieti); ☎0769.347.727**

407. **Bucatari,** restaurant cu specific international angajeaza bucatari la cald si la rece; ☎0741.055.359 cristina.radu-cu@restaurantelisabeta.ro

408. **Bucatari,** SC American Restaurant System SA angajeaza bucatari fara experienta pentru Pizza Hut Mega Mall Contactati-ne la nr de telefon sau pe email, ☎0743.108.569 megamall@pizzahut.ro

409. **Bucatari,** ajutor de bucatari cu/ fara experienta, ospatari, angazeaza Restaurantul Pui de Urs (zona Grozavesti). ☎0722.846.177 office@puideurs.ro

410. **Bucatari,** ajutori bucatari pentru restaurant din mall Baneasa, in conditii avantajoase.Program de lucru doua cu doua.Saluriu motivant plus tips zilnic. ☎0768.494.450

411. **Bucatari,** ajutori bucatari, angajam bucatar 3000 Lei si aj bucatari 2000 Lei. Sos. Orhideelor, sector 6, experienta, seriozitate, oferim contract munca, conditii excelente de munca **2.000 L;** ☎0744.304.499 cristinadumitru000@gmail.com

412. **Bucatari,** ajutori de bucatari. Restaurant angajeaza bucatari, aj. de bucatari. Se ofera salariu motivant. Se asigura transport, bonificatii zilnice, posibilitate de afirmare; ☎0744.494.099 fiva-com@yahoo.com

413. **Bucatari. Locatie de evenimente recruteaza bucatari cu experienta, angajare pe perioada nedeterminata. Se ofera salariu atractiv, se cere seriozitate si bune cunostinte in domeniu. Relatii, de luni pana vineri, intre orele 09.00 si 16.00, la: ☎0731.328.840**

414. **Building** Support Services, firma specializata in intretinerea si administrarea cladirilor de birouri, spatii logistice si industriale, angajeaza electrician intretinere si reparatii si instalator tehnico sanitare si gaze. Program de lucru de 8 ore sau tura pe zi. C.V. la fax: 021.208.41.53 sau e-mail: doina.bengescu@bss.ro; simona.rouamare@bss.ro. Informatii suplimentare si programari interviuri la tel.: ☎0752.150.677/ 0746.079.892

415. **Building** Support Services, firma specializata in intretinerea si administrarea cladirilor de birouri, spatii logistice si industriale, angajeaza operator curatenie. Program de lucru de 8 ore pe zi. CV la fax: 021.208.41.53 sau e-mail: doina.bengescu@bss.ro; simona.rouamare@bss.ro. Informatii suplimentare si programari interviuri la tel.: ☎0752.150.677/ 0746.079.892

JUMBO MILITARI

Pregatirea echipei pentru NOUL MAGAZIN JUMBO MILITARI

Te asteptam sa faci parte dintr-o echipa tanara si un mediu de lucru placut !

Oferim:

- **Pachet salarial competitiv;**
- **Pregătire sistematică în scopul dezvoltarii profesionale;**
- **Stabilitate si posibilitate de avansare. Vino la JUMBO.**

O societate care nu considera varsta ta un impediment, care stie sa rasplateasca devotamentul si implicarea ta si mai presus de toate iti ofera siguranta.

Asadar, daca doresti sa lucrezi pe post de lucrator comercial, manipulant marfa, casier sau femeie de serviciu vino la JUMBO si depune un CV la receptia magazinului sau trimite-ne in format electronic la rohr@jumbo.gr

Comuna Domnesti, Str. Comertului nr. 7, jud. Ilfov
Platforma comerciala Fashion House - Militari

Telefon: 021 780 4582 / 021 202 13 60
Responsabil HR: Fratila Georgeta

337. **Bucatar** Trattoria Pane e Vino angajeaza bucatar la cald, program de lucru 1 zi cu 1 zi. Adresa Strada Nerva Traian 25, zona Metrou Timpuri Noi, vis a vis de Scoala Generala nr 81. **3.500 L;** ☎0744.489.993 trattoriapanevino2010@yahhoo.com

338. **Bucatar** / bucatareasa, angajam bucatar / bucatareasa pentru cantina in incinta TVR. Program de lucru : Luni - Vineri 06:30 - 17:00; **1.800 L;** ☎0720.223.618 office@bunbun.ro

339. **Bucatar** / patiser Cunostinte de bucatarie sau diploma de bucatar; Cunostinte de cofetarie/patiserie sau diploma de cofetar/patiser; Cunostinte despre igiena alimentara; Persoana organizata si pasionata de bucatarie / patiserie pt JW Marriott Bucharest Grand Hotel Vei gasi la noi: o echipa care te va ajuta pas cu pas; contract de munca pe perioada nedeterminata; flexibilitate in program (program in ture); conditii de munca exceptionale; posibilitati de promovare; bonuri de masa; servicii medicale gratuite. CV-ul la email: Detalii la tel: ☎021.403.19.94 emanuela.anton@marriott.com

340. **Bucatar** ajutor bucatar vanzatoare, angajez bucatar (bucatareasa) ajutor bucatar si vanzatoare forneti patiserie, program salariu avantajoase contract de munca conditii excelente de munca sector 5, ☎0768.130.133

341. **Bucatar** cald restaurantul Nor situat la etajul 36 al cladirii Sky Tower (str. Barbu Vacarescu) angajeaza bucatar tigai program flexibil full-time, salariu motivant + bonusuri ☎0731.322.472 resurse.umane@stadio.ro

342. **Bucatar** cantina Pipera, Tunari, cantina angajeaza bucatar cu program de 8 ore de luni pana vineri intre 07:00-15:30. Oferim conditii legale, salariu 1800 lei net, tichete de masa si masa asigurata. ☎0786.552.982

343. **Bucatar** cantina Pipera, Tunari, cantina angajeaza bucatar pentru pizza si mic dejun, cu program de 8 ore de luni pana vineri intre 06:00-14:00. Oferim conditii legale, salariu 1.800 lei net, tichete de masa si masa asigurata ☎0786.552.982

344. **Bucatar** cu experienta in gradinita; ☎0723.737.939

345. **Bucatar** cu experienta Restaurantul Cherhanaua Ancora angajeaza bucatar cu experienta. Salariu motivant. Tel. ☎0786.372.937 angajaripersonal.ancora@gmail.com

346. **Bucatar** cu experienta pentru firma catering Firma de catering cu livrare la dominciliu, cautam bucatar cu experienta. Program de lucru: luni - duminica, una cu una (o zi lucratoare cu o zi libera).Sector 3. ☎0724.285.766

357. **Bucatar** sef, bucatar sef de tura locatie centrala, program flexibil, salariu motivant, bonusuri, masa si transportul asigurate. Detalii la nr. tel. sau e-mail resurse.umane@stadio.ro ☎0731.322.472 resurse.umane @stadio.ro

358. **Bucatar** si ajutor bucatar pentru restaurant sectorul 4, program de luni pana sambata de la ora 9 la 17, salariu motivant. ☎0771.156.327/ 0746.978.143 dan.artuche@yahoo.com

359. **Bucatar** si ajutor bucatar Restaurantul Lincontro angajeaza bucatar si ajutor bucatar. ☎0748.221.653 crina.stanila1@gmail.com

360. **Bucatar si ajutor bucatar cu experienta, salariul intre 1.500-2.500 Ron net. Relatii la telefon; 2.500 L; ☎0761.334.059/ 0799.831.111**

361. **Bucatar** si ajutor bucatar, cu experienta, lini calda, fast food, zona Carrefour Colentina, conditii bune; ☎0734.072.088 rusu2222@gmail.com

362. **Bucatar** si ajutor bucatar, in locatia ce mai apropiata de casa si pentru noile locatii din zona Panduri, Victoriei, Stefan cel Mare, Titulescu, D-na Ghica, Titan si Crangasi, salariul cuprins intre 1.500 - 2.500 Ron net, o masa calda si bonusuri in functie de performanta, relatii la tel.; **2.500 L;** ☎0747.815.440

363. **Bucatar** si ajutor bucatar, restaurant angajam bucatar si ajutor bucatar; ☎0722.718.831 comercial.cuptorul-culemne@gmail.com

364. **Bucatar** si ajutor bucatar, restaurant La Cocosatu, situat in Baneasa sector 1, angajeaza bucatar si ajutor de bucatar, alte detalii le veti afla la interviu, programare la nr. ☎0736.445.737

365. **Bucatar** si ajutor bucatar, Yca's Pub & Grill situat in Piata Minis, sector 3, angajeaza bucatar si ajutor bucatar cu experienta, program de lucru 10-19 L-V, carte de munca ☎0720.523.509

366. **Bucatar** si ajutor de bucatar pentru restaurant premium in Piata Victoriei.Limba engleza obligatoriu ☎0742.405.668

367. **Bucatar** si ajutor de bucatar zona Obor Hashtag Pub angajeaza personal pentru locatia de pe Sos. Mihai Bravu nr. 32, zona Obor: bucatar si ajutor. Program de lucru 2 zile cu 2, salariu atractiv si bonusuri in functie de realizari, tips; ☎0724.803.412 office@hashtagpub.ro

368. **Bucatar** si ajutor de bucatar, restaurant specific romanesc angajeaza bucatar si ajutor de bucatar pentru catering si servire a la carte; ☎0722.561.666

375. **Bucatar,** angajez bucatar cu experienta pentru restaurant Passion din Drumul Taberei. Program 1 zi cu o zi libera. Ofer salariu 2500 lei plus bonusuri evenimente, prime fidelitate si pensii private dupa vechime, **2.500 L;** ☎0745.304.777 cm.enescu@gmail.com

376. **Bucatar,** ospatar, ajutor ospatar, femeie curatenie, angajam pentru restaurant zona Drumul Taberei ☎0729.977.250

377. **Bucatar,** restaurant cu specific spaniol situat in zona Dorobanti capitale, angajeaja bucatar cu experienta, ☎0734.349.076

378. **Bucatar,** restaurant din zona Dorobanti angajeaza bucatar/ajutor bucatar. Conditii excelente de lucru, salariu atractiv, tips, asiguram masa, decontam transportul la plecare, 2 zile lucratoare cu 2 zile libere. ☎0761.262.799

379. **Bucatar,** restaurant Tulin (specific libanez) angajeaza pentru gustari calde. Pentru mai multe detalii sunati intre 12:00 - 20:00; ☎0762.212.675/ 021.314.40.01 restauranttulin@yahoo.com

380. **Bucatar,** aj. bucatar, casier, picol, spalatori vase, Ne marim colectivul. Firma catering dorim sa gasim bucatari priceputi, aj. buc, casieri abili, picoli, spalatori-vase indemanatici. Program luni-vineri 8-17. Sambata, duminica, sarbatori legale liber ☎0742.271.173 Ionutspataru66@gmail.com

381. **Bucatar,** ajutor bucatar cu experienta, pentru salate si deserturi, angajeaza restaurant din zona Piata Dorobanti; ☎021.231.09.08/ 0748.750.029

382. **Bucatar,** ajutor bucatar restaurantele La Mama in regim full time, cu sau fara experienta. Cautam personal serios si responsabili pentru munca prestata. ☎0724.250.520/ 0724.250.520 oana.mastacan@gmail.com

383. **Bucatar,** ajutor bucatar si femeie la vase, restaurantul Cherhanaua Ancora angajeaza: bucatar, aj. bucatar si femeie la vase. Salariu motivant; ☎0786.372.937 angajaripersonal.ancora@gmail.com

384. **Bucatar,** ajutor bucatar, ospatar/ ospatarita, femeie la vase, restaurant zona Dorobanti, innoim echipa; ☎0756.999.666

385. **Bucatar,** ajutor bucatar, restaurant zona Piata Victoriei cauta bucatar /ajutor bucatar, persoana serioasa cu experienta. Salariu motivant, transport asigurat, bonusuri de performanta, asigurare medicala **3.000 L;** ☎0748.555.111 doncafepipera@gmail.com

386. **Bucatar,** ajutor bucatar, pizzar si receptioner delivery pentru restaurant zona Popesti Leordeni. Experienta constituie un avantaj. Pentru mai multe detalii si interviuri sunati la nr. de tel.; ☎0771.371.927

392. **Bucatar/ajutor** de bucatar/ospatar, restaurant in Dorobanti, angajam bucatar/ajutor de bucatar/ospatar. Alaturate unei echipe energice si entuziaste. Experienta nu e necesara pentru pozitiile de ajutor de bucatar si ospatar, ☎0721.423.314 nicoleta_hotnogu@yahoo.com

393. **Bucatareasa cu experienta meniu traditional si pe evenimente pentru pensiune, zona Bragadiru-Ilfov. Se lucreaza in ture. Pentru provincie se asigura cazarea. ☎0744.342.575**

394. **Bucatareasa** cu sau fara experienta pentru fast food in zona Berceni; ☎0767.077.266

395. **Bucatareasa** cu specializare in domeniu, specific romanesc, pizza, evenimente plata extra sector 5, contract de munca; salariu de baza 2000 lei + tips evenimente, se depaseste 3000 lei. ☎0762.295.524

396. **Bucatareasa (bucatar) in Cora Lujerului. Rustic, lant de autoserviri cu mancare romaneasca angajeaza bucatareasa (bucatar) cu experienta in Cora Lujerului. Salariu 2.500 si bonusuri zilnice mari, program zilnic 8-17 cu duminica liber. 2.500 L; ☎0723.705.385**

397. **Bucatareasa in casa, o doamna foarte curata, nefumatoare, varsta minima 40 ani, bucatareasa in casa sa gateasca sanatos. Exclus doamna de etnie roma, zona Baneasa. Salariu este de 2000 lei, 15 zile pe luna. 2.000 L; ☎0767.097.155**

SC ANGAJEAZĂ ELECTRICIAN/INSTALATOR

PENTRU ACTIVITATE DE ŞANTIER

Salariul net între 2000 - 3000 lei plus tichete de masă

TEL: 0737.666.238

Angajăm în zona Piața Presei Libere,

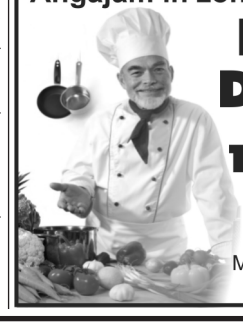

BUCĂTARI DEBUTANŢI

Salariu **1.750 RON net** la care se adaugă spor de noapte

Mobil **0751.190.463** între orele 9.00-18.00

LOCURI DE MUNCĂ

Cămin de bătrâni situat în cartierul Aviației angajează

îngrijitoare, infirmiere și asistente

www.caminprivat.ro

Locația este premium și oferă condiții deosebite, respectând standardele în vigoare. Salariul este atractiv și motivant.

Dacă doriți să ne ajutați să creștem calitatea vieții seniorilor pe care îi îngrijim și să ne menținem între căminele private de top din țară, vă așteptăm să ne sunați la numărul **0722621462** sau trimiteți CV la **caminprivat@gmail.com**

416. **Buldoexcavatorist** cu experienta cu permis profesionist, atestat stivuitor constituie avantaj, salariu atractiv, bonuri de masa, oferim cazare ☎0722.525.836 aleximglobal@yahoo.com

417. **Buldoexcavatorist** SC. cu sediul in Bucuresti, angajeaza buldoexcavatoristi cu experienta posesori permis de conducere cat C sau TR. Salariul negociabil in functie de experienta si ore lucrate. **2.500 L;** ☎0722.259.653

418. **Burger** Van Bistro angajeaza lucrator comercial, Burger Van Bistro, locatia fixa a Burger Van este in cautare de un lucrator comercial care sa se alature unei echipe tinere; **1.750 L;** ☎0722.925.393 contact@burgervan.ro

419. **Calcator final pentru fabrica de confectii textile. Salariu si tichete de masa, mediu de lucru placut, zona Viilor; ☎021.424.62.93**

420. **Calificati,** necalificati, tipografie angajeaza vanzatoare in complexul comercial Doraly Acceptam si persoane din provincie. Oferim cazare gratuit. ☎0786.958.280 andreea.bobe@deaprint.ro

421. **Call** center limba italiana, persoane cunoscatoare de limba italiana pentru diferite proiecte in domeniu call center. Pentru mai multe detalii sunati la numerele de telefon. **2.200 L;** ☎0728.117.215/ 0728.117.216 andrei.mandache@mpssolutions.net

422. **Call** Center part time- full time Kds company. Companie de Advertising. Program de lucru flexibil (part time- full time). Trainingurí interne in functie de nevoile de dezvoltare. Beneficii financiare in functie de performante ☎0725.349.051 tomakrle@yahoo.com

423. **Call** Center romana/ engleza agentie de inchirieri garsoniere si apartamente in regim hotelier angajeaza agent call center, in zona Universitate. angajarievenimente@yahoo.com

424. **Camerista** Hotel nou deschis, 14 camere cauta camerista cu experienta sau fara ☎0040733723032 Hotelelisabeta@yahoo.com

425. **CAMERISTA** pentru hotel trei stele, langa Mall Plaza, sector 6. Oferim o masa/ zi, conditii motivante de lucru, bonusuri periodice si alte facilitati. De preferat candidatii sa fie domiciliati in sectorul 5-6. ☎0728.842.997 hotelwestplaza2011@gmail.com

426. **Camerista** program 10 - 17.00, de luni pana vineri. Este vorba despre un nr. de 7 apartamente ce se inchiriaza in regim hotelier, vor necesita curatenie de intretinere (schimbat lenjerii, sters praful). Vitan, **1.700 L;** ☎0732.457.529 Ctincristian31@gmail.com

427. **Camerista** / ingrijitor spatii hoteliere Cunostinte elementare de limba engleza; Persoana energica, flexibila, motivata, orientata catre client, amabila, ordonata pt JW Marriott Bucharest Grand Hotel. Vei gasi la noi: o echipa care te va ajuta pas cu pas; contract de munca pe perioada nedeterminata; flexibilitate in program (program in ture); conditii de munca exceptionale; posibilitati de promovare; bonuri de masa; servicii medicale gratuite. CV-ul la email: Detalii la tel: ☎021.403.19.94 emanuela.anton@marriott.com

428. **Camerista** ApartHotel (zona Preciziei, Buc), Apart Hotel Studio One angajam camerista cu experienta in domeniu, serioasa, cinstita, responsabila, discreta, organizata, constiincioasa. Salariu 1500 net, bonuri de masa 15ron/zi, abonament medical, ☎0756.040.651 alexandra.popescu@genesisproperty.net www.westgatestudios.ro

429. **Camerista** hotel cu experienta, asteptam CV uri pe adresa de email.Persoana dinamica, rezistenta la efort, responsabila, cu atitudine corespunzatoare fata de client ☎0722.310.005/ 021.223.13.26 marius@irisa.ro

430. **Camerista** hotel hotel 4 stele, Europa Royale Bucharest angajeaza persoana dinamica, rezistenta la efort, responsabila. Atributii: Curatarea zilnica a camerelor/bailor oaspetilor, holurilor, respectand regulile de igiena. ☎0724.244.148 manager.bucharest@europaroyale.com

431. **Camerista** hotel 4 stele angajez camerista la Hotel Christina 4 stele, in Bucuresti, zona Piata Romana. Salariu atractiv, mese asigurate, experienta nu este obligatorie. Telefonati pentru programare interviu. ☎0731.009.999 office@hotelchristina.ro

432. **Camerista** hotel, persoana cu/fara experienta, dinamica si responsabila. Oferim contract de munca, o masa/zi, salariul 1.500 lei. Program lucru: 8 ore/zi, 8 zile libere/luna. Rel.la tel. Va asteptam in echipa noastra; **1.500 L;** ☎0761.960.309

433. **Camerista** pentru Boutique hotel DBH Bucuresti Oferim un loc de munca stabil pentru persoane responsabile si motivate. Programul este de 8 ore/ zi, asiguram masa si carte de munca.Zona Barbu Vacarescu. Va asteptam la interviu; ☎0724.891.819 serban@decebalhotel.ro decebalhotel.ro

434. **Camerista** pentru Hotel Boutique DBH Bucuresti daca esti o persoana dinamica si sociabila te asteptam la interviu. Program 8 h/zi, carte de munca si masa asigurate. Adresa: str. Barbu Vacarescu nr 51 ☎0724.891.819/ 0730.950.567 serban@decebalhotel.ro decebalhotel.ro

435. **Camerista** pentru Hotel Herastrau, angajam camerista pentru hotel Herastrau. Cerem minima experienta, seriozitate si stabilitate in munca. Oferim salariu motivat si bonusuri in functie de atributii si performante. ☎0786.778.811 info@herastrau.ro

436. **Camerista** si doamna pt. curatenie hotel in Bucuresti in zona centrala. Postul necesita experienta si aspect fizic placut. Carte de munca si pachet salarial cu tichete de masa. Cerem si oferim seriozitate. Va multumim, ☎0736.627.007 phoenixmar@yahoo.com

437. **Camerista,** ospatarita, angajeaza hotel din Bucuresti, cautam din provincie, asiguram cazare, masa si contract de munca; ☎021.256.05.77/ 0733.053.803

438. **Camerista,** receptie hotel cu experienta. Mini hotel 14 camere, zona spital Fundeni ☎0757.797.030

439. **Cameriste** si personal curatenie hotelul de 5 stele Sheraton Bucuresti, angajeaza cameriste si personal curatenie, cu sau fara experienta. CV-urile se pot depune personal la receptia hotelului sau la adresa de email mentionata ☎0743.145.333 hr@sheratonbucharest.com www.sheratonbucharest.com

440. **Camin de batrani angajeaza infirmiere cu experienta; ☎0722.624.264**

441. **Camin** de batrani angajeaza kinetoterapeut; ☎0722.624.264

442. **Caofeza.** Salon angajeaza coafeza-frizerita, manichiurista si cosmeticiana in conditii avantajoase de salarizare, vis- a - vis Plaza Romania, sector 6. ☎0723.329.376

443. **Casa** de moda Loulou isi mareste echipa in locatia din Bucuresti. Angajam maestru croitor si confectioner. Trimiteti cv-ul dvs la mail. Detalii suplimentare la tel: ☎0735.221.392 hello@louloutheBrand.com

444. **Casier** Agentia de pariuri Mozzart angajeaza casieri. Program full-time, 2 zile lucratoare cu 2 zile libere, salariu atractiv, bonuri de masa, bonusuri, posibilitatii de avansare, **1.732 L;** ☎0720.042.619/ 0737.177.609 stefania.vlad@mozzartbet.com

445. **Casier** Angajam persoane cu experienta, pentru activitatea de consiliere si vanzare produse de cofetarie. De preferat femei. Salariul 1500 si 300 tichete, program 8 ore/ zi, **1.800 L;**

446. **Casier** benzinarie MOL, daca esti o persoan? determinata, corecta si doresti sa te alaturi unei echipe de profesionisti, sa lucrezi intr-un mediu placut si sa inveti multe lucruri noi si utile, trimite CV la adresa de mail: **2.040 L;** ☎0722.291.345 calininescu@gmail.com

447. **Casier operator call center, salariul intre 1.500-1.800 Ron net. CV la mail, relatii la: 1.800 L; ☎0761.334.059/ 0799.831.111 cariere@wisebox.ro**

448. **Casier** pentru benzinarie in orasul Chitila, Ilfov.Program de lucru in ture 12/24, 12/48, se lucreaza 15 ture pe luna.Salariu atractiv, bonuri de masa.Detalii la tel: ☎0762.558.604

449. **Casier** si lucrator comercial angajam pentru restaurant tip fast food, program de 8 h de l-v,experienta nu este necesara pt detalii sunati la tel. ☎0731.034.908

450. **Casier,** personal pentru casierie - contabilitate primara, punct de lucru Mihai Bravu. Oferim program de lucru foarte avantajos, tichete de masa, salariu net motivant. Obligatoriu diploma de bac, **1.600 L;** ☎0749.025.805/ 0755.757.510 ionut.barbu@podnet.ro

451. **Casier,** casiera, restaurant tip autoservire zona Hala Traian angajeaza casier/a. Persoanele interesate sunt rugate sa sune la numarul de telefon afisat in anunt; ☎0731.058.010

452. **Casier,** casiera, cu sau fara experienta pentru un fast food in zona Berceni, se asigura masa zilnic, contract de munca, training gratuit, se lucreaza 1 zi cu 1 zi libera, **1.800 L;** ☎0770.573.286

453. **Casier,** lucrator comercial Shop & Go, Iancului, Vatra Luminoasa, apropiere metrou, cu sau fara experienta anterioara in comert, flexibilitate si spirit de echipa. Contract, salariu 1700 lei in mana, carte de munca 8 ore, **1.700 L;** ☎0763.706.039 adrian_bra@yahoo.com

454. **Casier-operator,** cu sau fara experienta, companie multinationala angajeaza pentru noile locatii din zona Panduri, Victoriei, Stefan cel Mare, Titulescu, D-na Ghica, Titan si Crangasi, se asigura pregatire la locul de munca, salariu intre 1.500 - 1.800 Ron net, o masa asigurata, program flexibil si bonusuri in functie de performanta. Relatii la tel. oricand; **1.800 L;** ☎0799.831.111

455. **Casier-vanzator** restaurant. Vanzator restaurant, asigura gestionarea incasarii banilor, respecta timpii de servire, sugereaza produse. Asigura si pastreaza curatenia in zona de servire, raspunde de aspectul produselor. **1.700 L;** ☎0743.155.016 ioana.ciuca@scandia.ro

456. **Casier/** lucrator comercial/ sef tura, Casier, lucrator comercial, Shop & Go zona metrou Timpuri Noi, angajeaza 2 casieri si 2 lucratori comerciali 1800; program de 8 ore, 2 ture, contract si un sef tura 2000. **2.000 L;** ☎0725.348.654/ 0766.333.760 cosandrakids@gmail.com

457. **Casiera** cu sau fara experienta salariu 1500/luna negociabil, sector 3, cartierul 23 August. **1.500 L;** ☎0723.772.532

458. **Casiera** Magazin alimentar, Sector 3, angajam personal cu experienta pentru postul de casier/A. Program 8h/zi, carte de munca 8h, salariu, **1.800 L;** ☎0722.697.088

459. **Casiera** pentru magazin materiale mobilier Mam Bricolaj, str Luica nr 180, sect 4. Rog trimiteti CV. Salariu 2300 lei brut. Experienta pe post de casiera este un avantaj. **2.300 L;** ☎0740.409.813 office@mam-bricolaj.ro www.mam-bricolaj.ro

460. **Casiera** pentru service auto, vulcanizare, salariu 1.600 lei, program o zi cu o zi sector 1 zona Piata Domenii, **1.600 L;** ☎0784.339.160/ 0784.339.160

461. **Casiera** / lucratoare comerciala, Shop&Go Mega Image angajeaza casiera si lucratoare comerciala in sectorul 1, program 8 ore pe zi; ☎0729.903.824

462. **Casiera** benzinarie cu experienta in lucru la POS. Sector 4, Bucuresti, **1 €;** ☎0723.558.944

463. **Casiera** cantina in Pipera Tunari, angajam casiera pentru cantina situata in zona Pipera-Tunari. Program de 8 ore/zi intre 07:00-15:30. Oferim conditii legale, salariu 1300 lei net, tichete de masa si masa asigurata, ☎0786.552.982

464. **Casiera** cu sau fara experienta pentru vulcanizare, birou separat de mecanici, serioasa, cartierul 23 August metrou Republica, **1.500 L;** ☎0723.772.532

Esti student si vrei bani de vacanta?
Esti angajat si vrei mai multi bani ?
Nu ai job si vrei sa te angajezi ?
Esti convingator?

Convinge-ne sa te angajam !!!

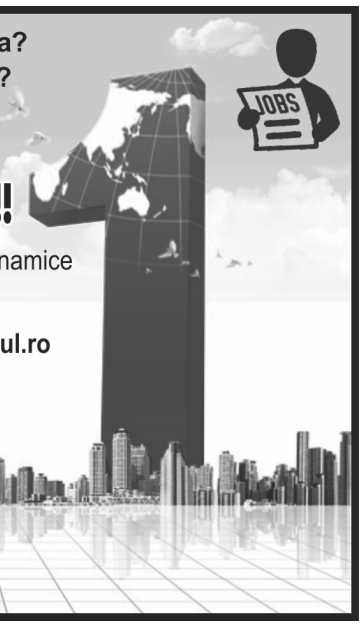

Anuntul Telefonic angajeaza persoane dinamice pentru echipa de vanzari

Trimite CV-ul pe mail la **redactia@anuntul.ro**

465. **Casiera** magazin alimentar Oval Market, angajeaza tinere serioase, punctuale si doar cu exp. in mag. alimentare. Oferim, bonusuri de obiectiv, prime. Program 2 zile 07-21 si 2 zile liber, pt. mag sector 6, B-dul Constructorilor. **1.600 L;** ☎0771.415.022 solkainfinity@gmail.com

466. **Casiera pentru Socului Kebap, salariu avantajos+tips; ☎0764.673.064**

467. **Casiera** Shop & Go, Drumul Taberei, Orizont, ai experienta sau nu, vrei sa inveti lucruri noi, vino sa te alaturi unei echipe entuziaste. Program lucru intermediar. Vom gasi un pachet atractiv pentru tine. Vino la un interviu. ☎0760.919.154 magazinshopgo@gmail.com

468. **Casiera vanzatoare magazin alimentar zona Ghencea, Drumul Taberei program 14,00-22,00, salariu 1700-1900 lei. ☎0723.655.622**

469. **Casiera,** angajam casiera cu experienta in domeniu, oferim salariu atractiv; ☎0765.000.200 contact@cafyjr.ro

470. **Casiera,** Oval Market angajeaza casiere cu experienta in mag. alimentar, dinamice, apte de munca, serioase si punctuale. CM, prime, bonusuri, prog: 2 zile: 7-21 si 2 zile liber, Constructorilor sect 6, **1.600 L;** ☎0771.415.022

471. **Casiera,** restaurant, specific vietnamez, full-time si part time. Cautam persoana placuta, energica, cu abilitati excelente de comunicare. Masa asigurata, colectiv tanar si dinamic, contract de munca ☎0725.572.345 secretariat@liwu.ro

472. **Casiera,** operator PC, tinut evidenta, plati frunizori, relatia cu banca, div. activitati, conditii foarte bune; ☎0734.072.088 rusu2222@gmail.com

473. **Casiera,** vanzatoare, cantina tip self-service, situata in imediata vecinatate a statiei de metrou Pipera, angajeaza casiera. Experienta in industria fast food, cantina, horeca, comert cu amanuntul constituie in avantaj, ☎0742.668.259 mihai.samson85@yahoo.com

474. **Casiera,** vanzatoare, super market langa Grigore Alexandrescu angajeaza personal pt. vanzare, tura de zi, program de 12 ore cu forme legale de munca si 8 libere pe luna. **1.600 L;** ☎0746.141.181 magazinmaximuniversal@gmail.com

475. **Casiera- vanzatoare pentru magazin alimentar, program 16,00-24,00 zona Drumul Taberei-Ghencea, salariu 1700-2000 roni; ☎0723.655.622**

476. **Casiera. SC Kebap Shop SRL angajeaza casiera. Telefon: ☎0785.244.555/ 0784.260.551**

477. **Casiere** pentru hotelul de 5 stele Sheraton Bucuresti. Experienta si cunoasterea limbii engleze este obligatorie. CV-urile se pot depune personal la receptia hotelului sau la adresa de email mentionata ☎0742.081.800 hr@sheratonbucharest.com www.sheratonbucharest.com

478. **Casiere** pt. restaurant pizzerie, in Mall Veranda Obor, conditii avantajoase ☎0729.952.613 madalinafdumitru@gmail.com

479. **Casiere** si lucratori comerciali pt. Shop&Go, 10 zile libere pe luna. Atentie sunt doar 3 posturi libere. Suna zilnic intre 9:00- 16:00 sau lasa CV pe email. Bonus de inventar +un cos de cumparaturi lunar. **1.600 L;** ☎0787.868.036/ 0724.510.904 cityshop.angajare@gmail.com

480. **Casieri** benzinarie Mol, angajam casieri/casiere la benzinaria Mol situata in Otopeni(langa aeroport). Salariul 1500 net + 201 (bonuri de masa); ☎0722.476.936 roxanapopescu1974@yahoo.com

481. **Casieri** OMV Pipera si Chitila, OMV angajeaza casieri pentru Pipera si Chitila. Salariu este minim 1500 lei + bonuri de masa + diverse bonusuri pentru realizarea targeturilor. Se lucreaza 15 zile pe luna in schimburi zi/ noapte, **1.500 L;** ☎0727.101.010 joburistatie@gmail.com

482. **Casieri** si lucratori comerciali pentru magazin Shop&Go situat in statia de metrou Grozavesti ☎0766.433.657

483. **Casieri,** Leroy Merlin Bragadiru angajeaza Consilier Servicii Clienti. Daca esti interesat suna acum si programeazate rapid la un interviu; ☎0759.050.150/ 0753.119.478

484. **Casieri/casiere** si preparatoare sandwich-uri. Benzinaria Mol Timpuri Noi cauta persoane responsabile. Program flexibil, salariu fix, tichete de masa, contract de munca, tips zilnic, bonusuri. Angajam si operatori platforma cu atestat GPL. ☎0724.528.622 timpurinoi@molretail.ro

485. **Casierita,** pizzeria Vechia Napoli angajeaza casiera serioasa, dinamica, sa se alature echipei noastre tinere dar cu vechime mare la noi, program atractiv, 2 zile 10:00 -21:30, 2 zile libere. Zona sector 1 ☎0722.503.999 mihaela_manolescu_cosma@yahoo.com

486. **Casierite** Primo fast food, zona Drumul Taberei, angajeaza casierite; ☎0769.645.401 office@primofastfood.ro

487. **Chef** bucatar pentru catering, meniu romanesc, zona sector 1, program luni-vineri salariu minim 4.000 - 4.500 Lei functie de nivelul profesional. Avem proiecte serioase, 10 ani vechime. Gatim pentru 1.500 Lei, **4.500 L;** ☎0721.850.689 stancuflavius80@yahoo.com

488. **Chelner.** Bistro Matrioska angajeaza chelner/barman experimentat (f/b). Oferim salariu corect, o atmosfera de lucru placuta si cerem in schimb seriozitate si implicare. **1.500 L;** ☎0722.616.553 office@bistromatrioska.ro

489. **Cherry-Studio,** doamne/ domnisoare 18+, contract de munca, comisioane avantajoase 50%- 70%, bonus de performanta, bonus de angajare, bonus de recomandare, locatie ultracentrala-Piata Unirii, camere individuale, 5.000 Euro/luna, www.cherry-studio.ro; **5.000 €;** ☎0723.426.663 office@cherry-studio.ro

490. **Circularist** si montator pe masa cu experienta si muncitori necalificati, oferim carte de munca si salariul atractiv. ☎0722.354.291/ 0763.652.221

491. **Clinica** Sante Buftea angajeaza asistent medical; ☎0788.834.823

492. **Club** Vegas angajeaza dansatoare, animatoare, ospatarite, receptionere, hostess cu/ fara experienta. Loca?ie de lux, salariu + bonusuri motivante. Carte de munca, maxima seriozitate. Bd. Regina Elisabeta, nr. 13, ☎0765.260.009

493. **CN** Posta Romana SA, Sucursala Fabrica de Timbre scoate la concurs in data de 05.02.2018, un post de legator mecanic pe perioada nedeterminata. Persoanele interesate vor depune CV, cererea de inscriere, copie BI/CI, copie diploma studii si certificat calificare la sediul din str. Fabrica de Chibriturí nr. 28, sector 5, Bucuresti. Detalii la telefon 021.335.28.90 int. 227, Birou Resurse Umane.

494. **Coafeaza,** frizer- frizerita, experienta, salon Zamfir, Sos. Colentina 277; ☎0744.349.160

495. **Coafeza** angajez urgent, zona Berceni, Oltenitei 56; ☎0721.990.720

496. **Coafeza** cu experienta de minimum 2 ani, care sa cunoasca si frizerie, pentru salon situat in zona Drumul Taberei. Conditii avantajoase, CM. Salonul are vechime de 7 ani si clientela formata si selecta. ☎0745.775.511 Marius33_2004@yahoo.com

497. **Coafeza** cu experienta minim 1 an, salariu atractiv, 2.000 lei +cm platita, 8 ore, salon de 10 ani. Program 1 zi da, una nu. Weekend da, unu nu, zona metrou Gorjului, **2.000 L;** ☎0724.357.422

498. **Coafeza** pentru salon infrumusetare zona Sebastian, cu experienta. Conditii avantajoase. ☎021.430.21.75

499. **Coafeza** pentru salon, sector 4; ☎0735.844.100

500. **Coafeza** si cosmeticiana angajez pentru salon cu vechime 19 ani. Oferim salariu fix. ☎0727.923.777/ 0766.623.829

501. **Coafeza** si frizerita cu experienta pentru salon de infrumusetare Lumieux Beauty in zona Baneasa-Sisesti; ☎0722.388.188

502. **Coafeza** sau hairstylist cu experienta, salon in Sebastian-Calea Rahovei, vechime de peste 15 ani, vad si clientela formata, carte de munca 8 ore, program o zi cu o zi, conditii de lucru deosebite. Cerem si oferim seriozitate. ☎0720.757.176 bogdan88gherasim@gmail.com

503. **Coafeza** si manichiurista, pedichiurista, Cautam colega pentru postul de manichiura pedichiura si coafor. Salon situat stradal pe Bdlon Mihalache metrou1 Mai. Program 1/1 contract de munca 8 ore, colectiv prietenos. Te asteptam in echipa noastra. ☎069692945 amaliameda@yahoo.com

504. **Coafeza,** cautam colega pentru postul de coafeza. Salon situat stradal pe Bd. Ion Mihalache, metrou 1 Mai. Program 1/1, contract de munca 8 ore, colectiv primitor si prietenos. Te asteptam in echipa noastra. ☎0769.692.945 amaliameda@yahoo.com

505. **Coafeza,** cosmeticiana, manichiurista, salon central zona Universitate inchiriaza/angajeaza. Relatii la tel. ☎0784.346.336

506. **Coafeza,** frizer cu experienta pentru salonul Pupaza din Tei ☎0723.270.298

507. **Coafeza, manichirista-pedichiurista, cosmeticiana urgent pentru salon cu vad, vechime, Piata 16 Februarie; ☎0722.967.740**

508. **Coafeza,** stilist, pentru salon lux Beauty Lounge clientela formata, spatiu comercial, zona Calea Mosilor, intersectie Eminescu, Pizza Hut, Dacia. Experienta in domeniu, coafuri speciale, seriozitate, profesionalism, aspect fizic placut, receptiva; ☎0744.499.555/ 0722.301.575 cristina@wic.ro http://www.thebeautylounge.ro

509. **COAFEZA. LANT DE SALOANE DIN BUCURESTI ANGAJEAZA COAFEZA CU EXPERIENTA PENTRU ZONA DRUMUL TABEREI. VAD, CONDITII AVANTAJOASE. SALARIU 1.800- 3.800 LEI 1/2 LUNA. DETALII LA TELEFON; ☎0761.647.108**

510. **COAFEZA. LANT DE SALOANE DIN BUCURESTI ANGAJEAZA COAFEZA CU EXPERIENTA PENTRU ZONA PROGRESUL- BERCENI. VAD, CONDITII AVANTAJOASE. SALARIU 1.800- 3.800 LEI LA 1/2 LUNA. DETALII LA TELEFON; ☎0721.000.376**

511. **Coafeze-** fara experienta, zona Colentina salariu fix, zona Colentina. Salonul are clientela formata. Se lucreaza o zi cu o zi. Pentru mai multe detalii va rugam sa ne contactati la nr de tel: Lidia; ☎0723.258.043

512. **Coafor,** maseuza si frizer stilist pentru salon infrumusetare situat pe Campia Libertatii, parc IOR sector 3. Rog seriozitate; **1 €;** ☎0768.011.494 oceanicworld@gmail.com www.beautyplay.ro

513. **Coafor-stilist** si frizer, pentru lant de saloane, in zonele Floreasca, Timpuri Noi si Militari-Lujerului. Oferim salariu motivant, contract full time si seminarii de perfectionare. Te asteptam intr-o echipa tanara si dinamica, ☎0720.996.748

514. **Cofetar** cu experienta pentru cofetarie sector 4, zona Big Berceni, carte de munca, salariu atractiv; ☎0745.588.834

515. **Cofetar** cu experienta. Daca esti organizat, punctual si stapanesti bine bazele cofetariei te asteptam in echipa noastra. **2.600 L;** ☎0761.667.123

516. **Cofetar** laborator cofetarie angajeaza cofetar cu experienta. Laboratorul se afla in zona Drumul Gazarului, detalii la tel; ☎0723.214.773 manu_ro26@yahoo.com

517. **Cofetar** - zona Unirii Laborator de cofetarie situat la 700 m de Piata Unirii angajeaza cofetar orientat catre cofetaria moderna. Se ofera salariu atractiv, contract de munca, colectiv tanar, loc de munca modern. ☎0744.614.961 oana_veveus@yahoo.com

518. **Cofetar** cu experienta pentru fabrica sect. 6, salariu se discuta la interviu, relatii la tel. ☎0732.672.654/ 0762.076.504

CĂUTĂM COLEGI!

DIRECT-LINE INOX

Direct Line Inox – Filiala Bucureşti angajează:

OPERATOR UTILAJ CNC/ TEHNICIAN, MANIPULANT MARFĂ

Relații la tel. **0738.674.418, 021.256.22.42**

sau CV la **cariere@directline.ro**

www.directline.ro

519. **Cofetar** cu experienta, cofetarie din 99, sector 4, firma serioasa, loc de munca stabil, mediu placut de lucru, salariu motivant. ☎0729.737.619

520. **Cofetar** si patiseri la cofetaria Art Dessert, sector 1, str. Bucuresti - Targoviste nr. 22B.Venit salarial bun, carte de munca, instruire profesionala, mediu de lucru bazat pe respect si incredere, ☎0722.305.398 emilia@emex-romania.ro

521. **Cofetar,** brutarie angajeaza cofetar cu experienta minim 6 luni , program 8 ore/zi. Detalii la nr de telefon, persoana de contact Crina Ionita. ☎0799.995.893 office@brotmanufactur.ro

522. **Cofetar,** ajutor de cofetar, vanzatoare, angajeazam cofetari, ajutor de cofetari, lucrator de comercial pentru un lant de cofetarii dar si ajutor de bucatar pentru o linie calda; ☎0722.287.339 magdatrestiana@yahoo.com

523. **Cofetar,** patiser cu experienta, daca stapanesti bine bazele cofetariei/ patiseriei, esti serios, punctual si pasionat de meseria ta, te asteptam cu drag sa ni te alaturi. Salariu intre 2.300 si 3.000 lei in functie de experienta ☎0743.258.251 andra@chocolat.com.ro

524. **Cofetari** si ajutori cofetari, laborator cofetarie angajeaza cofetar pentru preparatie si ajutori cofetari cu sau fara experienta, zona Salaj sector 5, se ofera salariu stimulant, cerem si oferim seriozitate ☎0728.274.104

525. **Cofetari** si patiseri pentru hotelul Sheraton Bucuresti. Salariul incepand de la 1.700 lei, negociabil in functie de experienta. CV-urile se pot depune personal la receptia hotelului sau la adresa de email mentionata ☎021.201.50.00 hr@sheratonbucharest.com

526. **Colaboratori** pentru frizeria Cotroceni, inchiriez spatiu utilat: frizerie, coafura, manichiura. Cartier Cotroceni, colaborare avantajoasa.Detalii la tel; ☎0774.467.724 jeanandreescu@gmail.com

527. **Colaboratori** societate comerciala, producatoare de legume cauta colaboratori in vederea exportului; ☎0722.520.303 hanuldragodana@yahoo.com

528. **Colaboratori,** firma Express Kurier Europa din Austria cauta colaboratori, firme de transport cu Sprinter cu capacitate de la 4 europaleti pentru transport marfa în UE. www.exs ☎004366287977218 tub.at@exs.de

529. **Colaboratori.** Salon Tineretului cauta colaboratori mani.-pedi., coafeza - sau inchirierea postului - masaj; ☎0726.181.974

530. **Colega** masaj Locatie de lux, clientela formata, comision 50%, program de zi sau de noapte, cerinte - minim 18 ani loialitate, respect. Plata zilnica, pt. detalii te astept la interviu, cazare gratuita **4.000 €;** ☎0760.455.399 ionita_oana_andreea@yahoo.ro

531. **Colege** Fast food Bucuresti, zona Casa Presei angajeaza ajutor bucatar, vanzatoare, ajutor pizza. Persoanele fara experienta se pot califica la locul de munca. Program 8 ore zi, 5 zile pe saptamana; ☎0722.283.943 neadan@hotmail.com

532. **Compania** DDD angajeaza operator DDD pentru Timisoara. Se ofera cazare, decontare utilitati, masina de serviciu, telefon de serviciu. Candidatul poate fi din orice oras al tarii, dispus sa se mute la Timisoara **2.000 L;** ☎0724.511.838/ 0763.662.662 office@companiaddd.ro

533. **Compania** medicala Puls angajeaza conducatori auto/ ambulatier. Experienta minim 1-2 ani in domeniu, detinerea certificatului de ambulatier constituind un avantaj. Pentru programari sunati la tel. ☎0219290

534. **COMPANIA ROMPREST SERVICE S.A. ANGAJEAZA SOFERI PROFESIONISTI, PENTRU PUNCTUL DE LUCRU DIN CHITILA -ILFOV, INFORMATII LA TEL. SI LA SEDIUL SOCIETATII DIN STR. MACULUI NR. 26, CHITILA-RUDENI, JUD. ILFOV. PERSOANELE INTERESATE POT TRANSMITE CV-UL LA ADRESA DE E-MAIL ☎021.490.20.10 RECRUTARE@ROMPREST.RO**

535. **Compania** Romprest Service S.A. angajeaza: Gestionar, Mecanic Auto, Vopsitor, Tinichigiu, Vulcanizator, Tractorist, Masinist utilaje cale si terasamente, Soferi profesionisti, Muncitori necalificati, Electrician intretinere si reparatii, Instalator tehnico-sanitar, Fochist, Zidar, Tamplar, Lacatus mecanic, pentru punctul de lucru din Chitila -Ilfov, informatii la tel. si la sediul societatii din Str.Macului nr. 26, Chitila-Rudeni, jud. Ilfov. -Sefi echipa salubrizare, Muncitori necalificati, informatii la tel. 021/668.10.50 si la sediul societatii din Str. Izbiceni nr.117-119, sector 1, Bucuresti. Persoanele interesate pot transmite CV-ul la adresa de e-mail ☎021.490.20.10 recrutare@romprest.ro

536. **Companie** taxi cauta colaboratori cu masina neautorizata taxi; ☎0766.999.452

537. **Confectioner** imbracaminte (cap - coada) angajam pentru atelier croitorie, zona 13 Septembrie ☎0728.320.550

538. **Confectioner masina liniara, triplock, masa croit, muncitor necalificat, bonuri masa; ☎0727.387.435**

539. **Confectioner** genti piele, Wild-Inga angajeaza lucrator la masa pentru genti din piele. Program 8h de luni-vineri, carte de munca conditii de lucru exceptionale. Zona Gara Basarab **1.800 L;** ☎0721.331.269 mihaelatitirisca@yahoo.com

540. **Confectioner** imbracaminte angajam confectioner imbracaminte cu experien?a sau fara. Oferim salariu motivant si program de lucru flexibil. ☎0748.680.673 robudeliaioana@yahoo.com

541. **Confectioner** imbracaminte dama zona Costin Georgian metrou, salariu avantajos, conditii de munca excelente, CM, **1.800 L;** ☎0734.537.564 office@fashionhaine.ro

542. **Confectioner** textile, croitor atelier de creatie vestimentara angajam confectionere textile (rochii de eveniment/ mireasa /etc). Oferim seriozitate si un mediu de lucru placut. Locatie langa metrou (Grozavesti). Inclusiv necalificat ☎0724.571.092 andreea@anki.ro

543. **Confectionera** haine dama salariu motivant, mediu de lucru placut. Atelierul realizeaza produse pe comanda si nu serii. Varsta nu este un impediment. Experienta este un avantaj. Program flexibil ☎0724.390.150 valentina_1492@yahoo.com

544. **Confectionera** si modelier pentru produse dama, angajam personal calificat in atelier de creatie, specializat pt. produse femei. conditii, dotari de lucru foarte bune cerinte: experienta pentru produse unicat si serie mica. metrou Aurel Vlaicu, **2.000 L;** ☎0724.580.742 office@croitoriebucuresti.ro

545. **Confectionera** textile cu experienta pentru masina liniara sau triplock, realizarea cap coada a unui produs program L-V / 7-15 salariu 1500-1800 Ron. Asiguram carte de munca ☎0720.290.699

546. **Confectionera,** atelier confectii dama, zona Fundeni, angajam confectionere, carte de munca, ore suplimentare platite, conditii bune de lucru salarii atractive, plata la timp, **1.500 L;** ☎0787.541.716/ 0771.752.873

547. **Confectionera,** confectioner, pentru produs cap-coada atelier creatie vestimentara, salariu atractiv, mediu de lucru placut, loc de munca stabil, contract munca, program l-v, 8h cu pauza de masa, zona Piata Victoriei-Aviatorilor; ☎0723.879.101 jobs@cristallini.com www.cristallini.com

548. **Confectionere** masina liniara, calcator si sef formatie pentru atelier confectii dama, serie mica, zona Militari. Carte de munca, salariu motivat. ☎021.434.88.48/ 0747.501.279

549. **Confectionere** cu experienta masini simple butoniera nasturi, calcat pentru fabrica confectii camasi barbati. Fabrica nou deschisa zona Militari residence. Conditii deosebite. Tel.: ☎0770.721.957

550. **Confectionere textile cu experienta pentru masini liniare si personal pentru sala de croit. Decontare transport +tichete masa. Salariu avantajos. Zona Militari. ☎0734.522.529**

551. **Confectionere textile cu experienta pentru masini liniare si personal pentru sala de croit. Decontare transport +tichete masa. Salariu avantajos. Zona Militari. ☎0748.488.084**

552. **Confectionere,** muncitori necalificati si croitoreasa, angajez pentru atelier de croitorie si retusuri; ☎0730.820.120

553. **Confectionere.** Societate confectii textile angajeaza confectionere pt. masini liniare, triplok, calcatorese cu experienta in calcat final. Salariu atractiv, zona Piata Sudului; ☎0726.742.511

554. **Confectioneri** in masina simpla de cusut, butoniere, nasturi, pentru fabrica de confectii textile. Salariu si tichete de masa, mediu de lucru placut, zona Viilor; ☎021.424.62.93

555. **Confectioneri** si persoana sala croit, fabrica confectii de dama zona Vitan Bobocica angajeaza confectionere si persoana sala croit (banzic + kuris). Se acorda salariu, bonuri de masa. Tel. ☎0723.642.453 andra.anicai@acaservices.ro

SC **AGAFIA TEHNOLOGISTIC** SRL

ANGAJEAZĂ !!!

- **Instalatori sanitare-termice**
- **Instalatori gaze naturale**
- **Sudori polietilena cap-cap şi electrofuziune**
- **Şoferi profesionişti cu atestat valabil**
- **Sudori electrici-OL gaze naturale**
- **Magazioner instalaţii**

DETALII: **0752 022 371 / 0752 245 708**

E-mail: **retele.agafia@yahoo.com**

Firmă producţie mobilier la comandă

(Bucureşti, zona Vitan) angajăm

TÂMPLARI PAL

MONTATORI MOBILĂ

Cerinţe: persoane muncitoare, experienţă în domeniu, disponibilitate la lucru program prelungit

Oferim: salariu fix, bonus lunar în funcţie de performanţe, tichete de masă, plata orelor suplimentare, decontare transport RATB şi Metrorex.

Telefon: **0723.667.880**

LOCURI DE MUNCĂ

SALĂ DE SPORT
angajează
FEMEIE DE SERVICIU
Contract de muncă cu normă întreagă, salariu motivant
Programări interviu la:
☎ 021.316.09.62

556. **Consilier juridic cu experienta in domeniul imobiliar. CV-uri la e-mail: gabriela@metropolitanresidence.ro**

557. **Consilier** juridic si secretar-arhivar notarial SPN Aequitas recruteaza jurist/secretar notarial cu experienta in mediul notarial/juridic (obligatoriu), de minim 3 ani. Detalii pe mail office@aequitas.ro sau la telefon. ☎0751.298.800 office@aequitas.ro

558. **Consilier** receptie marfa, Leroy Merlin Bragadiru angajeaza Manipulanti marfa pentru departamentul Receptie marfa. Daca esti interesat suna acum si programeaza-te rapid la un interviu ☎0759.050.150/ 0753.119.478

559. **Consilier** vanzari si operator call-center pentru relatii clienti si ofertare. Cerinte: cunostinte operare calculator, abilitati de gestionare a relatiilor cu clientii. Societatea ofera pachet salarial montivant, tichete de masa si cadou etc. ☎021.644.13.23/ 0733.083.789 agerthermoserv@gmail.com

560. **Consilier** vanzari, service auto cautam o persoana serioasa, onesta, cu experienta in domeniu si care sa se implice in actiunile desfasurate in service prin prezentarea, promovarea si vanzarea produselor. ☎0771.016.760/ 0769.881.101 office@smart-tehnic.ro

561. **Constructii** si amenajari interioare, muncitor cu experienta, salariu 10-13 Ron/oramuncitor fara experienta, salariu 8-10 Ron/oraprogram lucru 10 ore, diurna deplasari 30 Ron/zi plata pe 7 si 22 ale lunii, contract de munca ☎0720.990.701 dudaucorina@yahoo.com

562. **Consultant** imobiliar, Agentia Rezo Imobiliare cauta agenti imobiliari, vanzari si inchirieri. cu sau fara experienta. Oferim: contract de munca, comision progresiv , training susinut, buget generos de publicitate; ☎0721.130.152 office.rezo@gmail.com

563. **Consultant** Relatii Clienti pentru unul dintre clientii nostrii, cautam operatori telefonici pentru a se alatura echipei noastre in regim de program full time. Oferirea de informatii corecte. Respectarea procedurilor ☎0725.888.225 nicoleta.gaciu@aderapro.ro

564. **Consultant** vanzari operator calculator, asistent manager, vanzator, show room pavaje. Punct de lucru: Prel. Ghencea nr. 416 (bariera Domnesti). Cu si fara experienta. Salariu, comision, CV la adresa afisata, **2.500 L;** armopavsrlghencea@yahoo.com

565. **Consultant** vanzari pentru Rcs&Rds, Digi, cm 8 ore, comisioane motivante, **2.500 L;** ☎0774.200.094 ionut.serban@rcs-rds.ro

566. **Consultant** vanzari senior, Diamond Business angajam persoana responsabila si foarte atenta la detalii cu experienta in vanzari sectorul ultra-premium. Pachet financiar foarte motivant, progresiv. Se cere limba engleza fluent, contabilitate. **10.000 L;** ☎0723.133.504 adamevediamonds@gmail.com

567. **Consultant** vanzari, asistent manager, operator calculator, la fabrica productie pavaj. Punct de lucru Otopeni, str. Libertatii nr. 8. Cu si fara experienta. Salariu + comision, CV la adresa de email, **2.500 L;** armopavsrl@yahoo.ro

568. **Consultant** vanzari, lucrator comercial, operator calculator, vanzator, casier, gestionar, show room pavaje, Punct de lucru sos. Fundeni nr. 96. Cu si fara experienta. Salariu + comision, CV la adresa de email, **2.500 L;** armopavsrlfundeni@yahoo.com

569. **Contabil** firma de transport intern si international angajeaza urgent full time contabil. Relatii la nr de tel; ☎0749.184.444 mikyt2000@gmail.com

570. **Contabil** senior cu experienta de minim 3 ani in domeniu. Conditie obligatorie: foarte bun cunoscator al programului SAGA. Locatia: Piata Iancului.Program: l-v 08.30 - 17.00.Rugam CV. ☎0733.670.290 contact@globalconta.ro

571. **Contabil** bun, Huge ContExpert SRL, persoana tanara dinamica, Saga, experienta minim 3 ani in firma de conta avantaj, salariu in functie de realizari, CV la email ☎0721.201.211 mihai.georgescu@huge.ro www.huge.ro

572. **Contabil** economist angajam la firma de productie alimentara in zona Crangasi, experienta, declaratii si bilant, salariu incepand de la 2600, CV la mail, tel, **2.600 L;** ☎0725.328.292/ 021.220.53.21 info@frenchbakery.ro

573. **Contabil** economist pentru contabilitate primara angajam la firma de productie alimentara in zona Crangasi, salariu incepand de la 1600, CV la email **1.600 L;** ☎0725.328.292/ 021.220.53.21 info@frenchbakery.ro

574. **Contabil** evidenta primara cunoscator de preferat program Sasory. CV mail: **35 L;** ☎0728.764.646/ 021.317.37.98 contabsilvia@gmail.com

575. **Contabil** gestiune Ultra Bright srl angajeaza Contabil de gestiunecunostinte solide in domeniul legislatiei financiar-contabile: contabilitate de gestiune,contabilitate financiara. Experienta min 3 ani. recrutari@ultraelectro.ro

576. **Contabil** junior Firma contabilitate, sector 3, angajeaza contabil junior, cunoscator program SAGA; ☎0722.385.782/ 0722.385.782 contdeclaratii@gmail.com

577. **Contabil** primar pana la nivel de balanta, cu minima experienta, in alimentatie publica, restaurant angajeaza. Relatii la telefon intre orele 11.00 - 20.00, de preferat sa fii lucrat in domeniul catering fast-food restaurant. Cunoastere program Saga; ☎0733.653.909

578. **Contabil** primar pentru fabrica de patiserie Davi Darius, situata la intrarea in Bragadiru. Se cer cunostinte operare PC, cunostinte de SAGA. Program 9 ore pe zi, l-v. Salariul de baza 2000 ron + bonusuri de 600 ron pe luna. **2.600 L;** ☎0741.677.690 davi.darius.distribution.pan@gmail.com

579. **Contabil** primar Saga Firma de instalatii, angajam persoana pentru contabilitate primara cu experienta si cunostiinte in program Saga, birouri Dorobanti, Program 8 ore l-v, rog e-mail la office@gemix.ro; office@gemix.ro

580. **Contabil** primar, firma cu sediul in Afumati angajam persoana pentru contabilitate primara cu experienta cunostinte program Saga, asiguram transport de la Colentina. Contact tel./ email ☎0734.296.420 platinambalaje@gmail.com

581. **Contabil** salarizare, lant de resturante Bucuresti angajeaza contabil salarizare, pachet salarial atractiv, bonusuri in functie de performanta, ☎0744.553.386 recrutare@andyspizza.ro

582. **Contabil** si asistent contabil Societate de contabilitate, sector 3, Bucuresti, angajam contabil si asistent contabil. Cunoasterea programului SAGA reprezinta un avantaj. CV-uri la: situatiicontabile@yahoo.com;

583. **Contabil, angajeaza urgent firma cu sediul in Afumati- Ilfov; ☎0733.290.204**

584. **Contabil,** gestionar restaurant cu studii superioare si experienta in Horeca. Cunostinte: Saga, Excel, Word. Responsabilitati: genstiune, stocuri, NIR, salarizare, declaratii, etc. ☎0745.574.230/ 0745.574.230 ella.translucid@gmail.com

585. **Contabil.** S.C. angajeaza contabilcontabilitate primara, operare Saga, program gestiune. Domeniul de activitate alimentatie publica. Relatii la tel.: ☎0731.123.996

586. **Contabila** acte primare in Baneasa, bd. Ficusului; ☎0745.246.825

587. **Contabila** pentru firma de contabilitate, angajez contabila, cunoscatoare Saga, avantaj daca a lucrat intr-o firma de contabilitate. Cv la email: leeafincont@yahoo.com ☎0760.951.651 leeafincont@yahoo.com

588. **Contabila** primara cu experienta. Biroul este amplasat in Colentina, str Baicului nr 82. **2.000 L;** ☎0724.309.693 Strautandrei@yahoo.com

589. **Contabila** primara, cu experienta in domeniu, oferim salariu atractiv plus multe alte beneficii **1.800 L;** ☎0765.000.200 Contact@cafyjr.ro

590. **Content** writer, firma decoratiuni interioare, angajeaza full-time, 09:00 - 18:00 l-v, contract de munca pe perioada nedeterminata, salariu negociabil, locatie Otopeni, langa aeroport.Contact la: ☎0723.888.989 office@sephora.com.ro

591. **Controlor** CTC, angajam controlor CTC pentru verificarea curateniei la toaletele ecologice din Bucuresti. Obligatoriu cunoasterea Bucurestiului si permis cat B, cunostinte minime PC, program 8 h, sambata prin rotatie, ☎021.311.00.11 comexrom@yahoo.com

592. **Conversatii** online Esti o persoana dinamica, vesela si ambitioasa atunci acest job este perfect pentru tine. Bonus angajare 800$, posibilitate de avansare, fara stres si fara sefi. Castiguri garantate 5000-10.000$, **5.000 €;** ☎0770.671.462 gorgonize@yahoo.com

593. **Coordonator** magazin cofetarie, salariu net 2400 lei si vanzator magazin cofetarie, salariu net 1800 lei, angajam urgent. ☎0751.224.653

594. **Coordonator** atelier de mobila la comanda, sef de atelier cu experienta in productie mobila la comanda, abilitati de conducere, atent si organizat. Oferim seriozitate, salariu avantajos si conditii decente de munca. Militari, metrou Preciziei. ☎0786.194.467 victoriarusu@datrimex.ro

595. **Coordonator-** sef echipa curatenie in hypermarket din zona Berceni, se ofera contract de munca, program 8 ore, conditii avantajoase; ☎0758.044.134

596. **Cortina** Development S.R.L. angajeaza manager de productie (transare) pentru fabrica din Romania, profil: prelucrarea produselor de origine animala. Se ofera: masina de servici, laptop, telefon mobil, adresa de email pentru corespondenta. Cerinte obligatorii: experienta in abator (transare) pe o pozitie similara, permis de conducere, limba engleza- nivel mediu (scris si vorbit). CV-uri la adresa de e-mail: ☎0731.336.003 office@cortindevelopment.ro

597. **Cosmetica,** ofer post cosmetica, coafor, mani-pedi cu chirie, in salon zona Calea 13 Septembrie, vis-a- vis de Monitorul Oficial. Detalii la tel. ☎0729.779.044

598. **Cosmeticiana** cu experienta pentru salon de infrumusetare Lumieux Beauty, zona Baneasa-Sisesti, sector 1 ☎0722.388.188

599. **Cosmeticiana** cu experienta pentru salon situat langa Ministerul Transporturilor. Salariu atractiv. ☎0728.431.041

600. **Cosmeticiana** cu experienta si in masaj, salariu atractiv 2.000 lei, cm, platita program 1 zi da una nu, 1 weekend da unu nu. Salon de 10 ani, zona metrou Gorjului; **2.000 L;** ☎0724.357.422 office@cmstill.ro

601. **Cosmeticiana** cu experienta Salon Elle Beauty situat in sector 2 cauta cosmeticiana. Salariu fix, program o zi da, una nu. Duminica nu se lucreaza, ☎0768.410.983 office@ellebeauty.ro

602. **Cosmeticiana** cu experienta si make up salariu atractiv, 2.000 lei + carte de munca pe 8 ore, program 1 zi da una nu. 1 weekend da unu nu. Salon de 11 ani, zona metrou Gorjului. Anunt adresat persoanelor cu chef de munca. **2.000 L;** ☎0724.357.422

603. **COSMETICIANA,** cu experienta si stilista coafor (ucenica) salon 1 Dream, cartier nordului Herastrau, conditii de lucru foarte bune, asteptamCV-uri la adresa de mail; ☎0728.580.314 office@1dream.ro www.1dream.ro

617. **Croitoreasa cu experienta masina liniara/ triplok, program 8 ore, contract de munca, conditii excelente, bonsuri in functie de performante, pt. atelier croitorie. Seriozitate, salariu 1.600 L; ☎0726.985.635**

618. **Croitoreasa** cu experienta retusuri si modificari imbracaminte, program flexibil. Oferim si cerem seriozitate ☎0766.292.570

619. **Croitoreasa** cusut uniforme de lucru. zona Pantelimon, Catelu. Experienta la cusut este in avantaj, se poate fara experienta, ordonata si muncitoare. Sunati sau trimis mesaj cu numarul de telefon si va sunam noi, **2.000 L;** ☎0722.317.109 vetro@vetro.ro

620. **Croitoreasa** pentru retusuri, reparatii, modificari etc, zona Aparatorii Patriei, acceptam si pensionare; ☎0723.896.891

621. **Croitoreasa** cap coada, atelier de creatie vestimentara angajeaza croitoreasa pentru executarea produselor cap coada, doar de dama. Carte de munca, zona Sos. Fundeni, **2.000 L;** ☎0773.835.430

622. **Croitoreasa** cu experienta, atelier creatie vestimentara angajeaza croitoreasa. Oferim contract de munca pe 8 ore. Salariul incepand de la 2000 crescand ulterior, mediu de lucru placut. Se cere realizarea unui produs cap coada. ☎0743.927.873 alexandru.danete@gmail.com

623. **Croitoreasa** pentru croit realizare tipare, pentru comanda, croit si realizare tipare, rochii de ocazie si tinute de zi sacou pantalon) doar de dama, carte de munca, locatia vis a vis de Sun Plaza (Big) **3.500 L;** ☎0727.310.010

624. **Croitoreasa** pentru retusuri, angajam croitoreasa pentru retusuri, office@ralf.ro pentru CV; ☎0723.160.120 office@ralf.ro

636. **CROITORESE CU EXPERIENTA ANGAJAM. ATELIERUL NOSTRU CAUTA FETE CU EXPERIENTA IN DOMENIUL CONFECTIILOR PENTRU COPII; ☎0722.249.687**

637. **Croitorese** confectii dama executie produs cap coada, zona Banu Manta, salariu 2500 plus bonus la angajare; ☎0726.840.302

638. **Croitorese** cu experienta urgent pt. atelier de croitorie. Conditii de munca excelente, salariu atractiv. Atelierul de croitorie se afla in spatele magazinului Carrefour Colentina; ☎0722.600.601 ulutasgeanina@yahoo.com www.desiacolection.ro

639. **Croitorese, muncitoare necalificate - in croitorie, angajeaza firma din Bd. Timisoara nr. 84, Valea Cascadelor, sector 6, in incinta complex Comet (Fabrica de steaguri). Program 9 - 17; ☎0737.372.735**

640. **Croitorie** angajez croitoreasa cu experienta in cunoasterea confectionarii tiparului si a executarii produsului cap coada pt produse Casual, rochite de zi, rochite de vara pentru magazinele proprii. **2.800 L;** ☎07226900590 raluca.dinulescu@yahoo.com

641. **Croitorie,** cusatorese in simpla, triploc si calcat. Decontam transport, oferim bonuri de masa, bonusuri, prime. Situat la casa presei libere etaj 3. Se lucreaza pe operatii, calcat interfazic si final ☎0737.687.047/ 0760.316.499 Florin@nastya.ro

642. **Cryon** Trans Speed angajeaza sofer tir pentru transport marfuri generale pe relatia Romania-Turcia. Oferim salariu fix si diurna. Garajul se afla in Jilava. ☎0744.874.580

SpotVision Electric & Lighting
depozit produse electrice angajează
• MANIPULANT MĂRFURI
• REPREZENTANŢI VÂNZĂRI, PERSONAL FEMININ
Relaţii la depozitul din Bucureşti, Bd. Iuliu Maniu nr. 616
la telefon: 0748.880.824
sau la email: alina@spotvisionelectric.ro

656. **Director marketing pt. vanzari imobiliare cu experienta, conditii avantajoase. CV la e-mail: gabriela@metropolitanresidence.ro**

657. **Dispecer** (femei), agenti securitate (barbati), salariu brut 1.900 lei, tichete de masa ☎021.242.20.70

658. **Dispecer** comenzi pizzerie, angajam dispecer pizza. Mai multe detalii la telefon; ☎0722.718.831

659. **Dispecer** monitorizare video cladire de birouri, firma de securitate, angajeaza dispeceri, program de noapte in ture, cunostinte minime de utilizare a calculatorului, pentru cladire de birouri zona Aurel Vlaicu la 100 de metri de statia de metrou. ☎0751.219.823 angajare@companiadepaza.ro

660. **Dispecer** pentru monitorizare video Angajam dispeceri, cunostinte minime de utilizare a calculatorului, program de noapte, in ture, pentru cladire de birouri situata langa statia de metrou Aurel Vlaicu. Rog cv-uri pe adresa de mail; ☎0751.219.823 armand@companiadepaza.ro

661. **Dispecer** pentru monitorizare video, firma de securitate, angajeaza dispeceri, program de noapte in ture, cunostinte minime de utilizare a calculatorului, pentru cladire de birouri zona Aurel Vlaicu la 100 de metri de statia de metrou. ☎0751.219.823 angajare@companiadepaza.ro

662. **Dispecer** transport marfa international, angajam urgent dispecer transport international marfa comunitate). Constituie un avantaj vorbirea fluenta in limba germana si in limba engleza, experienta profesionala in domeniu; ☎0749.184.444 mikyt2000@gmail.com

663. **Dispeceri** monitorizare video cunostinte minime de utilizare a calculatorului, program de noapte in ture, pentru cladire de birouri situata la 100 de metri de statia de metrou Eroii Revolutiei. Rog cv pe mail. ☎0751.219.823 angajare@companiadepaza.ro

664. **Dispeceri** monitorizare video, cunostinte minime de utilizare a calculatorului, program de noapte in ture, pentru cladire de birouri situata la 100 de metri de statia de metrou Aurel Vlaicu. Rog cv-uri pe mail. ☎0751.219.823 angajare@companiadepaza.ro

665. **Dispeceri** supraveghere video cu sau fara experienta, preferabil din sectoarele 2, 3 si orasul Pantelimon. Program in ture, salariul se achita la timp; **1.600 L;** ☎0722.242.522 marketing@starc.ro

666. **DISTRIBUITOR** pliante. Agentie publicitate cauta colaboratori pentru distributie pliante la cutiile postale sau stradal. Relatii la; ☎021.322.87.84

667. **Distribuitori** pedestru (cu sau fara experienta), fara limita de varsta. Salariu motivant; ☎0764.914.055

668. **Distributie** pliante, angajam curieri/ postasi full time sau part time pentru distributia materialelor postale in Bucuresti ☎0733.072.115

669. **Doamna** cu experienta, serioasa, ingrijita, pentru curatenie casa, zona Aviatiei-Baneasa. Oferim salariu net (perioada de proba), contract de munca, program de lucru L-V 8 ore/zi, concediu platit, abonament pentru mijloace de transport. Asteptam CV-urile dvs. Relati: Luni-Vineri, 9:00-15:00 **1.500 L;** ☎021.211.16.86 secretaiat@okcompany.ro

670. **Doamna** curatenie Depozit de covoare situat in comuna Afumati angajeaza doamna pentru curatenie. Salariu oferit este de 1.500 lei; ☎0722.295.986

671. **Doamna** curatenie pentru club sportiv din Bucuresti. Program 8 ore, salariu avantajos. Telefon: ☎021.350.01.14 office.planetswim@gmail.com

672. **Doamna** curatenie cu experienta, 4 ore, doamna resposabila pentru curatenie.Perioada proba 1 luna - 4 ore/zi, ulterior program fix 8 ore/zi.Se acorda bonusuri si conditii foarte bune de munca.Salariul propus este pentru 8 ore/zi. **1.900 L;** ☎0728.079.254/ 0726.221.274 prunoiualex@yahoo.com

673. **Doamna** curatenie pentru gradinita privata gradinita privata sector 2 angajeaza doamna harnica pentru efectuarea curateniei in cladire; ☎0720.207.772 irene.sprintaroiu@yahoo.com

674. **Doamna** curatenie, daca iti place sa lucrezi in liniste, esti atenta la detalii, iti place ordinea si lucrurile bine facute, iti place sa lucrezi intr-un mediu placut si un colectiv frumos. Vino in echipa noastra, **1 L;** ☎0728.079.254/ 0726.221.274 prunoiualex@yahoo.com

675. **Doamna** experienta liniara produse textile pentru accesorii in atelier croitorie, central Piata Unirii - sector 3, acces metrou, autobuze, conditii minunate de lucru (25-26 grade iarna), luni vineri 7:00-15:30 **1 €;** ☎0726.221.274/ 0722.284.442 prunoiualex@yahoo.com

676. **Doamna** ingrijire batrana regim intern, pentru judetul Prahova. Se lucreaza 2 saptamani pe luna.Detalii la telefon. Urgent, ☎0744.493.371

677. **Doamna** la curatenie, sala fitness, sala de fitness situata in sectorul 2, pe Str. Teiul Doamnei nr 35A (zona Lacul Tei, Facultatea de constructii). Carte de munca. Salariul este 1400 RON. Mai multe detalii la telefon, **1.400 L;** ☎0762.366.956 office@stayfit.ro www.stayfit.ro

678. **Doamna** pentru curatenie parti comune birouri zona Mega Mall Pantelimon. Program de la ora 06 la 10 dimineata si de la ora 14 la 17 dupa amiaza. Salariu pt. 8 ore cu tichete de masa si ab. RATB ☎0736.627.007

679. **Doamna** pentru menaj caut, ofer locuinta, posibil mostenire. Prefer doamna singura, eventual cu un copil (fetita); ☎0726.885.871/ 0762.274.705

680. **Doamna** pentru menaj Pipera si Baneasa cautam o doamna pt menaj Pipera, 3 zile/saptamana, salariul 1800 lei sau de L-V, salariul 2000 lei si o doamna pt Baneasa, 5 ore, de L-V, 1500 + contract de munca pe perioada nedeterminata, **2.000 L;** ☎0720.689.454/ 0747.614.370

681. **Doamna** serioasa, preferabil interna, pentru ingrijire domn 66 ani, deplasabil, metrou 1 Decembrie 1918. Seriozitate; ☎0728.269.750

682. **Doamna/** domnisoara caut, de la tara, pt. menaj/ curatenie, fara obligatii. Ofer cazare, mancare si **1.000 L;** ☎0765.685.348/ 0765.685.347

683. **Doamna/ domnisoara la finisat incaltaminte, cu experienta in domeniu, angajeaza firma prod. incaltaminte dama. Productie mica in serie. Suntem seriosi cu toate conditiile de angajare, Bucuresti, sector 2, Sos. Iancului 46 (metrou Iancului), Garkony Studio; ☎0722.314.015**

684. **Doamne** cu si fara experienta, salon masaj colaborare, in domeniul terapiei : relaxare, program luni-vineri 10:00-15:00/15:00-20:00 sambata 10:00-18:00, cu varsta 25/40 ani cu aspect fizic placut, salariu atractiv. (asistente) **4.000 L;** ☎0754.385.321

685. **Doamne** mature cu sau fara experienta pentru conversatii online, 200 $ bonus la angajare. Programare interviu la telefon, **3.000 L;** ☎0766.715.701 bliss.studio@yahoo.com

686. **Doamne** si domni la curatenie zi/ noapte Firma de curatenie angajam urgent personal curatenie Piata Victoriei 21:00- 06:00 si 8:30 - 17: 00, Militari 12:30-21:00, Floreasca 09:30-18:00. Angajam barbati pentru curatenie Pipera si Aviatorilor; ☎0731.400.591

687. **Doamne** si domnisoare pt conversatii online. Contract de munca, bonusuri de angajare, program flexibil, bonus de angajare 300 $, procente de la 50%-80%, bonusuri de fidelitate, anuale, bonusuri de performanta, **5.000 L;** ☎0799.617.440

688. **Doamne** si domnisoare pt. videoconversatii vrei un job cu un salariu decent, vino in echipa noastra. Oferim 1200 ron bonus de angajare si multe alte bonusuri de performanta. Oferim plata la zi sau bilunara, salariu fix sau procent intre 50-80%. **5.000 L;** ☎0799.617.440/ 0766.715.701 bliss.studio@yahoo.com

689. **Doamne,** domnisoare cu/ fara experienta cu varsta minima 18 ani, engleza nivel incepator pt. conversatii online. Se ofera plata la zi, cazare, locatie lux, contract de munca, ambient placut, program flexibil, **4.000 €;** ☎0765.640.271 hr@studio-27.ro

SWAT FORCE INTERNATIONAL
angajează urgent
AGENŢI SECURITATE
bărbaţi şi femei
pentru obiective din Bucureşti şi zonele limitrofe
Asigurăm şcolarizare şi salariu
în funcţie de specificul obiectivelor
(salariu net între 1.250-1.500 lei)
Telefon programare interviu:
0735.519.640
0725.443.344; 0734.222.064

604. **Cosmeticiana,** Salon Beauty Arena, Bd. Basarabia, zona Arena Nationala, clientela formata, angajeaza cosmeticiana cu experienta. Mediu de lucru placut, pachet salarial atractiv, carte muncca. Relatii la tel. **1.700 L;** ☎0726.322.028

605. **Cosmeticiana,** manichiurista, salon zona Berceni, sector 4, vechime salon 9 ani; ☎0723.293.222

606. **Cosmeticiana.** Salon cu clientela formata langa metrou Piata Romana, angajam cosmeticiana cu experienta minim 3 ani, mediu relaxant si placut, colectiv tanar. Salariu intre 1.500- 3.000 Lei; ☎0724.651.010

607. **Cosmeticiana.** Salon Green Day Spa, zona Grozavesti, angajeaza cosmeticiana cu experienta, vad format;www.greendayspa.ro; ☎0747.639.790

608. **Cosmeticiana.** Salon situat in sectoru 5 pe strada Mihail Sebastian nr. 31 cu clientela si vad format angajeaza cosmeticiana frizer/ita si manichiurista, ☎0722.460.723

609. **Croitor** cu experienta croitorie barbateasca, atelier productie si retuserie, zona Obor, salariu motivant, functie de performante, calitatea executiei, 1.400-3.000 Lei; ☎0724.284.448

610. **Croitor** manual Firma incaltaminte angajeaza croitor manual si finisator incaltaminte. Salariu atractiv, bonuri de masa, zona Colentina; ☎07699255100 aristocrat.stil@yahoo.ro

611. **Croitor,** croitoreasa cu experienta pentru croit dupa tipar in atelierul de creatie Cristallini, salariu atractiv, mediu de lucru placut, contract munca, program l-v, 8h cu pauza de masa, zona piata Victoriei-Aviatorilor; ☎0723.879.101 office@cristallini.com www.cristallini.com

612. **Croitor,** croitoreasa, societate amenajari interioare, angajam personal calificat pentru cusut perdele/ draperii punct de lucru Mihai Bravu. Oferim program avantajos, bonusari, tichete de masa, contract nedeterminata **1.850 L;** ☎0749.025.805 ionut.barbu@podnet.ro

613. **Croitor.** Firma incaltaminte angajeaza croitor/stanta. Zona: Timpuri Noi; ☎0726.158.451

614. **Croitor/ese** si calcator, angajam croitor si calcator pt un magazin online de haine. Salariu 2200 lei, program luni-vineri 10h, 2 sambete lucratoare 6h; **2.200 L;** ☎0763.591.163 r0xii.elena@yahoo.com

615. **Croitoreasa** (lenjerii de pat), nu dau de lucru acasa, zona Afumati; ☎0720.250.568

616. **Croitoreasa** Atelier cu vechime de 7 ani, zona Piata Romana, angajam croitoreasa pentru produs cap coada si serii mici. Program: luni - vineri: 8.30 - 17.00, salariu si carte de munca. ☎0748.119.171

625. **Croitoreasa** retus sector 4, ne marim echipa de croitorese retus si modificari in sectoarele 1 (metrou Basarab) si 4 (Piata Timpuri Noi).Oferim conditii avantajoase, salariu atractiv, carte de munca. Relatii suplimentare la tel. ☎0723.225.882 anicornea@yahoo.com

626. **Croitoreasa** serioasa pentru casa de moda, confectionam haine de dama de zi si de seara. Mediu foarte bun de lucru in centrul Bucurestiului (zona Aviatorilor, 1). Salariu bun plus carte de munca. ☎0723.520.260 lacrailie_ro@yahoo.com

627. **Croitoreasa** si confectionere textile Atelier creatie vestimentara, angajeaza croitoreasa si confectionere textile; ☎0723.360.949 badoi_monik@yahoo.com

628. **Croitoreasa,** Anton Atelier angajeaza croitoreasa/confectioner cu experienta. Angajam personal cu experienta in confectionare produse cap-coada, atentie la detalii, punctualitate, organizare; ☎0721.918.248

629. **Croitoreasa,** atelier de creatie vestimentara angajeaza croitoreasa cu experienta in productie cap-coada, produse pentru femei, inclusiv rochii de seara. Detalii la telefon ☎0746.222.313/ 0757.100.557 contact@cloche.ro

630. **Croitoreasa,** cusatoreasa cu experienta in liniara si triplok. Zona Colentina, intersectie Fundeni, salariu atractiv; ☎0773.835.430

631. **Croitoreasa,** confectionera Atelier croitorie angajeaza Croitoreasa, confectionera. Angajam personal cu experienta in confectionare produse cap-coada si serii mici (liniara, triplok), ☎0741.460.836

632. **Croitoreasa,** cusatoreasa cu experienta in liniara si triplok in vederea realizarii de lenjerii de pat. Mediu de lucru placut, salariu motivant. **1.700 L;** ☎0734.269.900 silviutza1985@gmail.com

633. **Croitoreasa,** cusatoreasa, Atelier situat in zona Unirii, cautam o persoana cu o atitudine pozitiva, entuziasta, serioasa, pasionata de croitorie, atenta la detalii si cu dorinta de a invata. Experienta nu e obligatorie ☎0724.448.703 lauratanasa@yahoo.com

634. **Croitoreasa.** Atelier cu vechime cauta croitoreasa cu experienta in realizarea de rochii de ocazie (produsul se primeste croit), conditii de munca bune, carte de munca, seriozitate. Salariu 2000 lei+ bonusuri; ☎0723.621.139 rochiifashion@gmail.com

635. **Croitoresa,** confectionera produse de dama Croitoreasa pentru Atelier si confectionera produse de dama capcoada. Solicitam seriozitate si experienta in domeniu, oferim toate conditiile de lucru si salariu motivat. Metrou, sect.1. ☎0724.580.742

643. **Crystal** Palace Ballroms recruteaza personal Ajutor de bucatar si ingrijitor cladiri. Oferim contract de munca si salariu net avantajos.Program 8 ore pe zi. Trimiteti un C.V. prin e-mail la adresa: recrutare@crystalpb.ro recrutare@crystalpb.ro

644. **Curatenie- femei, barbati sector 2, pentru spatii comerciale. Salariu saptamanal, provincie asiguram cazare; ☎0740.665.577**

645. **Curier** auto Bucuresti Livrare plicuri, colete conform regulament. Pachet salarial foarte atractiv; **2.000 L;** office@fastius.ro www.fastius.ro

646. **Curier** masina proprie Oliviera.ro angajeaza curieri livrare mancaremasina personala, salariu, bonus 4.000 - 5.000 lei, **5.000 L;** ☎0737.889.393 t.alexandru@oliviera.ro

647. **Curier** scuter Bucuresti, livrare plicuri, colete in Bucuresti conform regulament. Pachet salarial foarte atractiv; office@fastius.ro

648. **Curier,** angajeaza Hotelul Capsa. Telefon: ☎0757.645.737

649. **Curieri** subcontractori pentru Bucuresti candidat ideal autoutilitara proprie, posesor firmaexperienta in domeniu este un avantaj, se acorda beneficii substantiale seriozitate office@fastius.ro

650. **Dansatoare** cu sau fara experienta Buckingham Gentelman s Club angajeaza dansatoare cu sau fara experienta, animatoare, cliente false, hostesse. Oferim cazare, 200 lei pe noapte + comision din propria consumatie (intre 30 si 50%). **6.000 L;** ☎0735.345.678 contact@buckingham.ro

651. **Decorator.** Cofetarie angajam tineri talentati sau pasionati hand made si studenti la arte plastice din toata tara, energici cu aptitudini artistice realizare figurine comestibile salariu motivant, program flexibil; ☎0729.737.619

652. **Departament** tehnic: Ingineri; Mecanici reparatii utilaje; Reprezentanti tehnici comerciali; Receptioner achizitii SEAP; Agenti vanzari piese si utilaje, secretara pt societate zona Metrou Laromet . ☎0744.516.396 office@forklifts.ro

653. **Dezosator** carne de pui, angajeaza Piu-Piu Prod SRL, salariu avantajos, program fix L-V, 06.00-15.30 zona B-dul Timisoara Militari. Relatii la telefon; ☎0723.654.393

654. **Dimo** Chassis. SC Dimo Chassis SRL, angajam persoana pentru activitate de tamplarie PVC. Activitatea se desfasoara la hala de productie a societatii noastre din Orasul Pantelimon. Tel.: ☎0799.765.579

655. **Director** economic angajeaza Casa Capsa. CV la: tccarpati@yahoo.com

Building Support Services, firma specializata in intretinerea si administrarea cladirilor de birouri, spatii logistice si industriale, angajeaza
ELECTRICIAN INTRETINERE SI REPARATII si INSTALATOR TEHNICO SANITARE SI GAZE
Program de lucru de 8 ore sau tura pe zi.
C.V. la fax 021/208.41.53 sau e-mail: doina.bengescu@bss.ro, simona.rouamare@bss.ro.
Informatii suplimentare si programari interviuri la tel.: 0752.150.677 si 0746.079.892

Simigeria LUCA
angajează:
modelatori, vânzătoare ajutor pizzar.
Oferim salariu motivant **(1850 RON)**
sistem de bonusare și un mediu de lucru plăcut. Așteptăm persoane ambițioase și cu simțul responsabilității.
relații la: **0744.783.217, 0723.059.813**

LOCURI DE MUNCĂ

Societate de construcţii angajează pentru postul de lucru din Bucureşti:

ZIDARI, SUDORI ELECTRICI, ELECTRICIENI, TÂMPLARI LEMN, TÂMPLARI PVC, LĂCĂTUŞI, DULGHERI, ŞOFERI BASCULANTE, MUNCITORI NECALIFICAŢI.

SALARIU ATRACTIV!

Relaţii la tel: **0725.562.642**

690. **DOAMNE, DOMNISOARE, MODELE ONLINE. PROBLEME CU BANII? NOI TE AJUTAM SA CASTIGI LUNAR PESTE 3.000 USD. NU CONTEAZA VARSTA SAU ASPECTUL, CONTEAZA DORINTA DE A FACE BANI. O ECHIPA DE PROFESIONISTI LUCREAZA PT. TINE; ☎0766.016.639**

691. **Doamne/ domnisoare - poti castiga mii de dolari. De ce sa platesti chirie? Te asteptam in echipa Best Studio si iti vei permite casa ta. Venituri lunare grarantate de mii de dolari, si cazare gratuita pana iti cumperi propria casa. Oferim cele mai multe beneficii din toata tara. Domeniu 100% legal. www.best-studios.ro; ☎0730.752.752**

692. **Doi** lucratori comerciali buni si seriosi, Carrefour Orhideea/Vulcan. Companie cu experienta de peste 20 ani angajeaza 2 merchandiser dedicati. Se ofera carte de munca, salariu fix, bonuri de masa, bonus, pachet. ☎0723.262.456 stefan.braileanu@macromex.com

693. **Domino`s** Pizza angajeaza livratori la domiciliu si pizza makeri. Pentru mai multe detalii contactati-ne telefonic sau la adresa Liviu Rebreanu nr. 27A, ☎0732.511.372 gacalexandru@outlook.com

694. **Domnisoara** curata, nefumatoare cautam pt. receptie, camerista menaj, ideal fara obligatii. Oferim cazare/ mancare pt. d-rele din provincie. Salariu atractiv; ☎0765.685.348

695. **Doner** King angajeaza, Doner King cauta oameni la fel de implicati ca si noi! Lucrator comercial-lucrator bucatarie. Daca esti serios, punctual, atent la detalii si cu bun simt, te asteptam in echipa noastra; ☎0785.696.320

696. **Dream** Pub Regie angajeaza bufetiera (salate), femeie vase (curatenie) ☎0735.516.152/ 0770.448.285

697. **DTP-ist** cu cunostinte prelucrare grafica si proiectare cutii pentru fabrica ambalaje. CV pe mail; ☎0758.109.809 office@tipografiaeurobusiness.ro

698. **DULGHERI FIERARI, ZIDARI, ANGAJEZ DULGHERI BUNI PROFESIONISTI, FIERARI SERIOSI, ZIARI MESERIASI BUNI, NECALIFICATI, IN VEDEREA CALIFICARII, EXCLUS CARPACII SI ALCOOLICII, SALARIU ATRACTIV; ☎0738.217.293**

699. **Dulgheri se ofera cazare; ☎0724.258.882**

700. **Dulgheri,** fierari pentru firma de constructii, cu contract de munca legal. Se ofera cazare si transport daca este cazul. Se ofera si se cere seriozitate, **2.800 L;** ☎0723.283.775 Office@high-construct.ro

701. **Dulgheri,** fierari si instalator cu experienta. Contract de munca. Salarii foarte avantajose. ☎0725.963.165

702. **Dulgheri,** fierari, zidari, rigipsari necalificati in constructii numai cu experienta dovedita. **100 L;** ☎0720.988.319 dragomircornelcristi@yahoo.com

703. **Echipa** mentenanta, Rcs Rds angajeaza: electrician, alpinist utilitar, operator retele si sef echipa constructii. Cerinte: studii medii finalizate, disponibilitate delegatii, permis ctg B. Cv la mail. recrutare@rcs-rds.ro

704. **Economist** contabil, firma de contabilitate angajeaza economist. Contabil cu minim 1 an experienta, absolvent ASE specializare contabilitate, cunostinte generale operare PC. CV-urile vor fi tratate cu discretie; dana.grozav@grozavbusiness.ro

705. **Economist** serviciu contabilitate, angajam economist pentru departamentul financiar contabile, absolvent finante contabilitate, experienta in domeniu, inchideri bilant, balante, rapoarte financiare, declaratii fiscale, ionel.gherghe@exmobi.ro

706. **Educatoare** centru educational angajeaza educatoare calificata/necalificata, dornica sa lucreze intr-un mediu placut si distractiv alaturi de copii. ☎0771.168.576 contact.onceuponatime@yahoo.com

707. **Educatoare** Gradinita particulara sector 1 angajeaza educatoare. Experienta si studiile reprezinta un avantaj, trimiteti CV la adresa de email, de la 2.500 net plus transport decontat. Se cere seriozitate, **2.500 L;** ☎0734.357.910 angajarigradi@yahoo.com

708. **Educatoare** pentru gradinita privata, sector 3, zona Piata Salajan, informatii la telefon sau CV la adresa de mail ☎0744.709.237 stefania_preoteasa@yahoo.com

709. **Educatoare** calificata pentru gradinita privata, vechime 2-3 ani, perioada nedeterminata; ☎0749.607.276

710. **Educatoare,** gradinita particulara autorizata, angajeaza educatoare cu o experienta de minim 3 ani, absolventa a Liceului de pedagogie sau a Facultati de pedagogie sau a modulului pshio pedagogic. Sector 2 Doamna Ghica ☎0723.306.856 casutacupitici1@gmail.com

711. **Educatoare,** gradinita particulara langa metrou piata Victoriei, program 8 ore, ☎0785.637.182

712. **Educatoare.** Gradinita particulara situata in cartierul Militari angajeaza educatoare cu studii de specialitate. Relatii la tel.; ☎0720.777.221 magicworldeducation@gmail.com

713. **Electriceni,** ajutori de electricieni si fete pentru instalatii electrice de interior, plata la zi ☎0764.360.456/ 0729.179.406

714. **Electrician in constructii pentru intretinere si organizare de santier, angajeaza Bog Art. Relatii la tel.: ☎0727.770.788/ 0727.770.789**

715. **Electrician** auto angajam electrician auto cu experienta, oferim salariu atractiv+comision; ☎0765.000.200 contact@cafyjr.ro

716. **Electrician** auto Experienta in domeniu minim 2 ani. Calificare profesionala.Asiguram transportul din Bucuresti cu auto firma. Salariul se negociaza in urma interviului ☎0771.016.760/ 0769.881.101 office@smart-tehnic.ro

717. **Electrician** auto cu experienta, firma cu sediul in Bucuresti, zona Militari salariu atractiv. Informatii tel. **1 L;** ☎0755.060.593 pacifictur@yahoo.com

718. **Electrician** auto, reprezentanta camioane angajam mecanic camioane si electrician auto cu experienta, venituri lunare intre 2000-5000 ron, conditii bune de lucru, zona Militari-Industriilor, cerem diploma, CV la adresa; **5.000 L;** ☎0749.102.608/ 0749.102.603 resurseumane@edparts.ro www.edparts.ro

719. **Electrician** calificat firma de instalatii electrice ang. persoana aut. ANRE sau calificata pentru lucrari de inst. electr. in Germania, se ofera salariu motivant **1.700 €;** ☎0762.111.666 office.roingsystems@yahoo.com

720. **Electrician** calificat, ajutor electrician serios la locul de munca, program 8 ore luni-vineri. Mediu de lucru serios, o echipa tanara, firma cu experienta in domeniu de 10 ani ☎0758.809.081

721. **Electrician** cu experienta Angajez electrician cu experienta, de preferabil autorizat. Conditii: - permis de conducere cat B- disponibil pt deplasari Rog CV la adresa: valentin.nicsan@nvbbuilding.ro ☎0732.459.620 valentin.nicsan@nvbbuilding.ro

722. **Electrician** cu experienta pentru executie lucrari de instalatii electrice si instalari sisteme de securitate **2.000 L;** ☎0743.094.914/ 0743.094.914 alarmelectricsistem@gmail.com

723. **Electrician** experimentat, permis avantaj, mentenanta, salariu in functie de realizari; ☎0734.874.870

724. **Electrician** in constructii curenti tari, curenti slabi. Salariu atractiv 2.500 Lei in functie de experienta ☎0722.464.212 v.gherghe@gmail.com

725. **Electrician** medie si joasa tensiune 2 locuri disponibile, instalatii electrice medie si joasa tensiune, constructii civile si industriale, montaj corpuri iluminat, aparataj, tablouri etc. Salariu fix, bonuri, transport. ☎0756.427.910 office@lucedomotica.ro

726. **Electrician** mentenanta linie de productie asigura interventii pe profil electric asupra utilajelor din sectia de productie si a echipamentelor auxiliare, 3 schimburi. Salariu 2.500 L, sporuri, BM, transport, permis cat. B, disp. interventii, **2.500 L;** ☎0745.031.031 office@mediamarket.ro

727. **Electrician** pt. Germania Firma de inst. electr ang. persoana serioasa cu cunostinte de inst. electrice, se ofera salariu motivant, de preferabil cu permis auto, posibilitate lucru in Germania, **2.400 L;** ☎0762.111.666 office.roingsystems@yahoo.com

728. **Electrician** si ajutor electrician cu experienta pentru instalatii electrice interioare, sisteme de securitate- rezidential / industrial. Se oferta salariu + bonuri de masa ☎0726.809.256/ 0374.037.037

729. **Electrician,** galeriile Titan angajeaza instalator, electrician cu experienta minim 3 ani in intretinere imobile. Abilitati majore de comunicare, seriozitate, flexibilitate, aspect ingrijit si fara meteahna bauturii, **1.500 L;** ☎0737.030.810 estanescu64@yahoo.com www.galeriilititan.ro

730. **Electrician,** electriciana, se cauta urgent pt. Germania, domeniul dvs de activitate: Instalarea si conectarea masinilor si echipamentelor electrice. Ansamblarea si service de componente electronice pe santier. Conectarea si cablarea dulapurilor de comanda

731. **Electrician,** inginer electronist, tehnician Angajam specialisti domeniu electric si sisteme de securitate. Intretinere si deschideri de noi spatii comerciale in Bucuresti si in tara. Salariu de la 2.500 lei. Email: office@gfa-securitate.ro, **2.500 L;** ☎021.242.07.87/ 0744.753.896 office@gfa-securitate.ro

732. **Electrician,** instalator. SC angajeaza pentru activitate santier. Salariul net intre 2.000 -3.000 Lei plus tichete de masa; ☎0737.666.238

733. **Electrician.** SC Electromagnetica SA angajeaza electrician de intretinere si reparatii. Acesta va realiza lucrari de montaj, exploatare, intretinere preventiva, revizii si reparatii instalatii iluminat. Conditii: experienta de minim 2 ani, autorizatie ANRE - II B, carnet de conducere - categoria B. Relatii la: ☎021.404.21.20

734. **Electrician/** electronist pentru activitate service electrocasnice/ electronice, zona Progresului, Dedeman. CV-uri: ☎0749.010.035 office@watersystems.ro

735. **Electriciani** si instalatori retele date voce. ☎0723.301.196/ 0723.301.194 alexandru@telecommaintenance.ro

736. **Electricieni** firma specializata in executia instalatiilor electrice pentru constructii angajeaza electricieni. Contract de munca, plata orelor suplimentare. Se poate transmite cv-ul la adresa de e-mail a societatii. ☎0762.303.516 cv@profesionalelectric.ro

737. **Electricieni** in conditii avantajoase. Cerem si oferim seriozitate. Trimiteti C.V.-ul la adreasa de e-mail din anunt. ingineruelectrician@gmail.com

738. **Electricieni** pentru activitate de intretinere utilaje in productie, program de lucru in ture, salariu incepand de la 2000 lei brut, spor vechime, tichete de masa, prime sarbatori. ☎021.319.04.56 coca.malin@pv.ro

739. **Electricieni** pentru firma de instalatii electrice, cu experienta minim 5 pentru instalatii electrice de interior. Persoanele interesate sunt rugate sa trmita CV la adresa de e-mail. ☎0757.027.740 office@gemix.ro

740. **Electricieni** si muncitori necalificati. ☎0786.256.688/ 0786.256.688 office@elsara.ro

749. **Electricieni,** sudori autogeni, Mabec Energy angajeaza electricieni instalatii civile/ industriale si sudori autogeni dispozitie la deplasari, lb. italiana/ engleza avantaj. CV-ul la email office@mabec.ro ☎031.425.60.76/ 0760.783.573 info@mabec.ro

750. **Electromecanic,** firma Tinib Services angajeaza electromecanic intretinere pentru reparatii pompe apa, experienta minima 2 ani, cat. B, salariu motivant si integral. Informatii la tel.; ☎0722.891.888

751. **Enka** Olive, sc angajeaja soferi distributie nationala si incarcatori descarcatori depozit zona Afumati-Ilfov (apropiere complex Doraly), rog seriozitate, ☎0728.871.315 OFFICE@ENKAO-LIVE.RO

752. **Esti** dansatoare/hostess si ai dori sa obtii castiguri substantiale si atractive chiar in Bucuresti? Clubul The Buddhist din Bucuresti, iti ofera aceasta posibilitate. **35 L;** ☎0752.068.887 office@mcinternational.ro

753. **ESTI STUDENT SI VREI BANI DE VACANTA? ESTI ANGAJAT SI DORESTI MAI MULTI BANI? NU AI JOB SI VREI SA TE ANGAJEZI? ESTI CONVINGATOR? CONVINGE-NE SI TE ANGAJAM. ANUNTUL TELEFONIC ANGAJEAZA PERSOANA DINAMICA PENTRU ECHIPA DE VANZARI. TRIMITE CV-UL PE MAIL LA: REDACTIA@ANUNTUL.RO**

754. **Excavatorist** serios, punctual si cu experienta, necesar autorizatie. Se ofera masa calda in fiecare zi/ 2 mese calde pe zi pentru angajatii din provincie oferim si cazare. Salariu 3000 lei/luna. **3.000 L;** ☎0725.333.503

755. **Excavatorist** si buldoexcavatorist, Bucuresti-Ilfov. Axa trans construct angajeaza excavatorist si buldoexcavatorist cu experienta se cere obligatoriu cat. tr sau c. Pentru alte detalii sunat la tel; ☎0722.728.926

756. **Excavatorist,** companie autohtona angajam mecanici de utilaje pt excavatoare (excavatoristi). Locatie Bucuresti. Asiguram cazare. Salariu atractiv plus diferite bonusatii, telefon **1 L;** ☎0767.834.158

768. **Fata** preluare comenzi catering din zona Popesti-Leordeni, program de luni-vineri 08-16, salariu 1200 de lei. Posibilitate de marire dupa 3 luni. Rog seriozitate. Contact tel. ☎0723.538.729/ 0765.851.559

769. **FEG Education organizeaza cursuri de formare/ specializare in toate domeniile disponibile pe piata fortei de munca, interna si europeana. Electrician, sudor, instalator, coafor, cosmetician, bucatar, ospatar etc. Tehnician energetician/ electrician, contabil, inspector resurse umane etc. Sediu din Bucuresti, Str. Caderea Bastiliei nr. 58, lateral, in spate la ASE. www.feg.ro. Informatii la: ☎0756.876.091**

770. **Femei** pentru curatenie blocuri Bucuresti; ☎0763.678.248

771. **FEMEI** pentru spalat vase, curatenie si activitati auxiliare bucatarie, cu experienta in domeniu, angajeaza restaurant din zona Piata Dorobanti; ☎021.231.09.08/ 0748.750.029

772. **Femei** curatenie, Firma specializata in servicii curatenie angajam personal curatenie in Bucuresti. Oferim salariu avantajos. Pentru mai multe detalii va rugam sa ne contactati; ☎0762.121.478/ 0766.585.826 ciocirlan.viorel@yahoo.com

773. **Femei** la curatenie scari angajam doamne serioase pentru curatenie la scari de bloc. Pt. detalii sunati la numarul de telefon afisat ☎0727.401.622

774. **Femei** la vase si femei ajutor de bucatar urgent, in restaurantul Militari Residence Ballroom Chiajna. Contact Marius **100.000.000 L;** ☎0766.420.696 office@militariresidence-ballroom.ro

775. **Femei** la vase, restaurant Cuibul Randunelelor, salariu motivant; ☎0730.002.054

776. **Femeie** cu experienta pentru preparare gogosi simple/ cu branza. ☎0722.532.480

777. **Femeie** de serviciu pentru hotel. ☎0745.761.111

778. **Femeie** de serviciu pentru macelarie. Relatii la telefon: ☎0737.201.216

779. **Femeie** pentru curatenie angajam coafor sector 3, Baba Novac, programul de L - S de la 6.30 - 10.30 ☎0765.266.131

Tibbett Logistics

angajează **OPERATORI PC MANIPULANŢI, STIVUITORIŞTI**

pentru depozitele din Bucureşti, Chiajna şi Bolintin.

Beneficii: salariu atractiv + bonuri de masă, transport asigurat.

Detalii la nr. de telefon:

0721.201.561/ 0735.312.373

email: hr@tibbettlogistics.com

790. **Femeie** de serviciu la un bazin de innot din sector 6.Program 4/8 h. ☎0736.454.498 geanyradu@yahoo.com

791. **Femeie** de serviciu pentru curatenie in hotel - program de 8 ore/zi, 5 zile cu 2 libere. Salariul este de 1.600 Ron net. ☎0751.190.463 mihaela.mitrila@ramadaplazabucharest.ro

792. **Femeie** de serviciu pentru Magic Salon. Program de lucru in ture, salariu 1400 lei, carte de munca, bonuri de masa, 21 zile concediu, **1.400 L;** ☎0786.138.262 angajari@saloanelemagic.ro

793. **Femeie** de serviciu pentru zona sector 6, cu sau fara experienta, relatii la tel. Tichete de masa, o masa calda, salariu net de, **1.400 L;** ☎0732.672.654/ 0762.076.504

794. **Femeie de serviciu program de lucru 8 ore/ zi, salariu minim pe economie si bonuri de masa, contract de munca, programul este flexibil in ture de zi, locatie centrala, pentru mai multe detalii astept sa ma contactati la numarul; ☎0765.517.197**

795. **Femeie** de serviciu pentru birouri, program 8 h /zi dupa-amiaza (14-22), zona Victoriei. Oferim carte munca si salariu avantajos. Firma curatenie, angajeaza urgent; ☎0736.925.152

796. **Femeie** de serviciu angajam, gradinita, zona Calea Grivitei, program 07.00 - 15.00 si 12.00 - 20.00 de luni - vineri, salariul motivant; ☎0733.117.450

797. **Femeie** de serviciu si amenajatori terenuri de tenis cautam in zona Tei sector 2 cu/ fara experienta, Contract de munca pe perioada nedeterminata. Detalii la nr tel. ☎0732.325.683 galaxybest2005@yahoo.com

798. **Femeie** de serviciu, angajam pentru liceu, zona Domenii, program in schimburi 06.00 - 14.00 si 13.00 - 21.00 de luni - vineri, salariul motivant; ☎0733.117.450

799. **Femeie** de serviciu, angajez la un grup sanitar, intr-un complex comercial, sector 6. Conditii excelente de munca, salariu atractiv, valabil si pentru pensionare; ☎0722.674.477

800. **Femeie** de serviciu, Liwu Restaurant angajeaza femeie de serviciu, contract de munca, locatia Sun Plaza, 2/2 zile, masa asigurata; ☎0740.429.573

801. **FEMEIE DE SERVICIU, PENTRU SALON DE INFRUMUSETARE, ZONA DRUMUL TABEREI; ☎0721.000.376**

802. **Femeie** de serviciu, SC Estetik Packing SRL lider pe piata ambalajelor de unica folosinta angajam femeie de serviciu;

803. **Femeie** de serviciu, societate comerciala din domeniul moravitului, angajeaza femeie de serviciu, se acorda bonuri de masa si transport gratuit.Punctul de lucru se afla in Buftea, la iesire din Chitila, judetul Ilfov. ☎0746.118.878 angajari.panificatie@gmail.com

804. **Femeie** de serviciu, contract de munca, program full time, salariu brut 1872 lei, salariu net 1.605 lei (1290 lei cash + 315 lei bonuri de masa), program 8-18 (8 h + 1 h suplimentara) lu-vi, bloc locuinte zona Auchan, Militari. **1.605 L;** ☎0725.210.210 contact@transparentresidence.com

805. **Femeie** de serviciu, curatenie, urgent, pentru sala de fitness. Salariu motivant, zona Piata Victoriei, Piata 1 Mai, ☎0721.905.339 anamaria.ivan27@gmail.com

806. **Femeie** de serviciu, menajera Restaurant angajam femeie de serviciu pe perioada nedeterminata, persoana organizata si responsabila, **1.500 L;** ☎0786.372.861 andreea@restaurantgargantua.ro

807. **Femeie** de serviciu. Roxy Pub (Regie) angajam femeie de serviciu (spalat vase) pentru mentinerea curateniei in grupurile sanitare si igienizarea veselei si a tacamurilor, oferta full time, salariu atractiv; ☎0785.224.502

808. **Femeie** de serviciu. Sala de sport angajeaza femeie de serviciu, contract de munca cu norma intreaga, salariu motivant. Programari interviu la: ☎021.316.09.62

809. **Femeie** in bucatarie, pentru restaurant tip fast food. Zona Unirii Bucuresti ☎0746.909.189

810. **Femeie** interna pentru menaj usor si gatit, familie 4 persoane. Ofer cazare, masa si salariu. Solicit gatit, curatenie in bucatarie, spalat, calcat ☎0748.115.412 ad.negril?@yahoo.com

811. **Femeie** la bucatarie, angajez femeie la bucatarie , program 1 zi cu 1 , salariu 1500 in mâna +masa inclusa , sector 6 , detalii la fata locului . ☎0784.718.363

812. **Femeie** la curatenie pentru laborator cofetarie, Oraselul Copiilor sector 4, harnica, curata, acceptam si provincie, mediu placut, program 8 ore/zi sau o zi da una nu, avem masina de spalat vase, urgent, **1.400 L;** ☎0723.564.103

813. **Femeie** la curatenie, o doamna sau domnisoara pentru servicii de curatenie, program in ture, salariu 1500 lei. Locatia este in Otopeni. **1.500 L;** ☎0767.282.820/ 0729.106.169 alina@laiancu.ro

814. **Femeie la curatenie, restaurant situat in centrul capitalei angajeaza cu carte de munca, in conditii avantajoase; ☎0744.624.971**

815. **Femeie** la legume pt. curatat si tocat, pt. restaurant situat in sectorul 2 , program de 8 ore/zi, 6 zile pe saptamana, **1.400 L;** ☎0761.515.503/ 0722.813.552

816. **Femeie** la vase pentru Bistro-cafe in zona Unirii, ☎0722.362.680 leea.rebeca@icloud.com

817. **Femeie** la vase pentru restaurant Joy House zona Colentina Teiul Doamnei. Program de lucru 2/2, intre orele 11-24; ☎0735.371.713

818. **Femeie** la vase pentru restaurant, detalii la telefon; ☎0722.718.831 cuptorulculemne@yahoo.com

819. **Femeie** la vase Restaurant Refugiu angajeaza femeie la vase in zona Lacul Tei, sector 2. Carte de munca, salariu convenabil plus tips; ☎0727.626.981

820. **Femeie** la vase si curatat legume pt. restaurantul LIncontro Otopeni ☎0748.221.653 Crina.stanila1@gmail.com

821. **Femeie** la vase si curatenie, restaurant zona Bld Brancoveanu, sect. 4, angajeaza femeie la vase si curatenie, program 2 zile cu 2 zile, transport asigurat. ☎0768.101.345

822. **Femeie** la vase si curatenie, Subway Piata Victoriei restaurant fast-food angajeaza personal curatenie. Program de lucru 8 ore de luni pana vineri, sambata si duminica liber. Carte de munca, salariu 1400 net. Rugam seriozitate; ☎0745.020.816 subway.victoriei@gmail.com

823. **Femeie** la vase, angajeaza cu contract de munca si salariu atractiv Taverna "La Calinescu". ☎021.331.07.50/ 0788.472.725

824. **Femeie** la vase, Dorim sa angajam o femeie la vase si curatenie in restaurant cu specific romanesc. Va asteptam la adresa locatie str. Thomas Masaryk, nr 7, sect 2. Program de lucru 2 zile cu 2 libere; ☎0727.474.478

825. **Femeie** la vase, lucrator comercial linie, autoservire angajeaza, sunati intre 10.00 - 16.00; ☎0769.241.385

826. **Femeie** la vase, lucrator comercial pentru autoservire. Sunati intre 10-16; ☎0769.241.385

827. **Femeie** la vase, restaurant Le Boutique - Food Concept Store angajeaza femeie la vase. Program de munca 1 zi/1 zi, asiguram transport, contract munca si salariu atractiv. Telefon; ☎0722.538.274

828. **Femeie** la vase, restaurant sect 6 angajeaza femeie la vase, program luni vineri, cu sau fara experienta; ☎0752.166.337/ 0726.113.787 santech.srl@gmail.com

829. **Femeie** la vase, restaurant situat langa Stadionul National Lia Manoliu angajeaza femeie la vase. Program 2 zile cu zile. Persoanele interesate sunt rugate sa sune la numarul de telefon afisat in anunt; ☎0731.153.153

830. **Femeie** la vase, restaurant tip autoservire angajeaza femeie la vase. Persoanele interesate sunt rugate sa sune la numarul de telefon, afisat in anunt; ☎0754.991.433

831. **Femeie** la vase, curatenie, pentru restaurant, masa si transportul asigurat. Pentru informatii sunati la numarul de tel. **1.600 L;** ☎0786.346.196 office@zexe.ro

832. **Femeie** la vase. Restaurant Ivan's angajeaza femeie la vase cu experienta si cu domiciliul in sector 2 sau 3. Mai multe detalii la interviu. ☎0763.341.717

833. **Femeie** la vase. Restaurant angajam femeie la vase. Carte munca, program 2 zile/ 2 zile, masa calda, transport asigurat la terminarea turei. ☎0722.537.018

834. **Femeie** pentru curatenie Hotel Boutique, salariu atractiv, zona Barbu Vacarescu. Foarte aproape de statia de metrou Stefan cel Mare. Asiguram carte de munca si masa. ☎0724.891.819/ 0723.515.008 serban@decebalhotel.ro decebalhotel.ro

835. **Femeie** pentru curatenie in restaurant. Angajam femeie pentru curatenie in restaurantul PikaKlara.Program de munca lejer si salariu atractiv.Locatia este situata la intrarea in parcul Carol.Cerem si oferim seriozitate! **1.500 L;** ☎0784.013.575 costi@pikaklara.com

NISSA

Companie producatoare confectii textile de dama angajeaza

LUCRATORI SALA CROIT pentru executarea operatiilor de timbrat, span si termoculat

OFERIM:

- Loc de munca stabil intr-o companie de renume
- Pachet salarial atractiv si bonuri de masa
- Alte beneficii (bonusuri de performanta, prime de sarbatori)

Locatie: Baicului - Gara Obor

Program de lucru: 07.00 - 15.30 de luni pana vineri

Pentru o discutie, va asteptam la sediul din Baicului nr. 82, Parc Industrial Electronica, Cladirea El Prof, et. 3

Programare la nr. de telefon: 0731.505.782

741. **Electricieni** Societate angajeaza electricieni si ajutori electricieni pentru Bucuresti; ☎0762.564.000

742. **Electricieni** cu experienta in retele de MT si JT soferi profesionisti cu atestat transport marfa, muncitori necalificati S.C.Luxten Lighting Company S.A angajeaza in conditii avantajoase: CV-urile se primesc la adresa de e-mail sau la sediul din strada Parangului, nr 76, sector 1, Bucuresti; telefon : 021.668.88.19 int.183; fax 021.668.88.23. ☎021.668.88.19 office@luxten.com

743. **Electricieni** si ajutor de electricieni angajam electricieni si ajutor de electricieni cu disponibilitate imediata. Se lucreaza pe santiere In Bucuresti. Salariu minim brut 3.400 lei, electricieni. ☎0762.668.022 ionel_mancas@yahoo.com

744. **Electricieni** si instalatori, societate ce activeaza in domeniul constructiilor, angajeaza, cu contract, electricieni si instalatori.Prezinta avantaj certificare ANRE. De asemenea angajam si absolveniti de profil electric ☎0799.920.777 alina.letan@mcconstruct.ro

745. **Electricieni** si personal necalificat, societate care executa branşamente electrice angajeaza electricieni si personal necalificat. Conditiile se dicuta la interviu. Asteptam sa ne contactati la nr. de tel. sau office@aeg.nt.ro ☎021.316.16.55 office@aeg.nt.ro

746. **Electricieni** si tehnicieni in constructii, SC angajeaza electricieni,muncitori necalificati si tehnicieni sisteme de securitate in constructii, program L-V 10 ore + doua sambete 6 ore. Oferim si cazare. Salariul intre 2.000-3.000 Lei, **3.000 L;** ☎0722.273.793 gabriel.dumirache@s-it.ro

747. **Electricieni** uzinare tablouri electrice Studii de specialitate. Experienta pe un post similar constituie un avantaj. Locurile de munca se afla in Otopeni, sos. Odaii nr. 42 (cladire ETCO), 2 posturi. Se deconteaza transport pe Ratb. ☎0336.401.262/ 0336.401.262 office@chorus.ro www.chorus.ro

748. **Electricieni,** instalatori, frigotehnisti, tehnicieni intretinere cladirii de birouri in Bucuresti Experienta in domeniu de min 3 ani constituie avantaj. Se asigura cadru de lucru stabil si profesionist. Detalii la telefon. CV pe email. ☎0720.777.011 career@coralconstruct.ro

757. **Expert** contabil autorizat, grup de firme Horeca si prestari servicii doreste angajare/colaborare cu expert contabil autorizat, cu experienta in Horeca, de cel putin 5 ani, cu desfasurarea activitatii la sediul firmelor noastre. office@master-clean.ro

758. **Facturista** in complex comercial Smart Expo Flora Voluntari-Ilfov program L-V 8-17 S 8-14. Salariul se discuta la interviu ☎0723.191.909 dana@nevalim-candy.ro

759. **Fadromist,** pentru statia de sortare a deseurilor Glina. Relatii zilnic intre orele 08-17 de L-V. Calificarea de stivuitorist constituie un avantaj **3.000 L;** ☎0744.324.268 comagrab@yahoo.com

760. **Familie,** cautam persoana interna ingrijire batrana. Familie, Bucuresti, la curte, cautam persoana interna pentru ingrijire si menaj batrana foarte linistita, semiparalizata. Oferim cazare si masa. Tel. zilnic dupa 19:00 si in weekend; ☎0723.309.566/ 072356347

761. **Familie,** termen lung, pt pensiune la Predeal urgent pe termen lung familie (fara obligatii) pentru menaj si intretinere la o pensiune in zona Predeal. Se ofera cazare + salariu. Rog si ofer seriozitate. Relatii la tel: **2.000 L;** ☎0722.237.396 office@liv-invent.ro

762. **Fast** food angajam personal bucatarie, ajutor bucatar, salariul **1.800 L;** ☎0734.225.024

763. **Fast** food angajam shaormari cu experienta, salariu 2.500 lei, lucratori comerciali; ☎0734.225.024

764. **Fata** la curatenie si vase pt. laborator cofetarie ☎0723.214.773 manu_ro26@yahoo.com

765. **Fata** la cusut, pregatit fete incaltaminte, cu experienta, pt. atelier incaltaminte in sectorul 5. Si doamnele iesite la pensie pot aplica. Pachet salarial atractiv, plata la saptamana. **2.500 L;** ☎0723.296.296 contact@etienne.ro

766. **Fata** linie autoservire, pentru cantina zona Parcul Ci?migiu program luni vineri 8-17.30, ofer si cer seriozitate. **1.400 L;** ☎0720.807.555 topcatering2000@gmail.com

767. **Fata** pentru ofertare facturare persoana dinamica, atenta la detalii, sociabila, serioasa si punctuala, in domeniul pvc. Rugam seriozitate ☎0722.152.638 office@attoregal.ro

780. **Femeie** ajutor bucatareasa, chiar fara experienta, pentru ajutor bucatareasa (paneuri, salate) la autoservire in Mall Veranda Obor. Salariu 1500 ron, mancare si bonusuri zilnice din vanzare, program zilnic 8-17 cu duminica libera; **1.500 L;** ☎0731.837.791

781. **Femeie** bucatarie cu sau fara experienta Evia Fast Food este aproape de statia de metrou Aurel Vlaicu Program L-V 7-16 si din 2 in 2 sambete, salariu 2000 Lei. Relatii la nr. de telefon: ☎0726.684.892

782. **Femeie** curatenie la un apartament langa spitalul Fundeni, varsta pana in 45 ani, detalii la telefon. ☎0731.331.388 Saim@zilan.ro

783. **Femeie** curatenie SC angajaza pentru igienizarea toaletelor in parcuri. Salariu motivant in functie de performante. CM asigurat. Garaj in spate la magazin Billa Barbu Vacarescu. Program L-D (S-D platit dublu) ☎021.311.00.11 comexrom@yahoo.com

784. **Femeie** curatenie si vase, chiar fara experienta, angajam la catering in zona Giulesti/Crangasi, salariu 1500 lei, bonusuri, program flexibil, tel: **1.500 L;** ☎0725.328.292 info@frenchbakery.ro

785. **Femeie** de servici cu sau fara experienta pentru patiserie. Program: luni-vineri 06:00-16:30, sambata si duminica liber. Poarta spital Fundeni. **1.700 L;** ☎0742.266.859

786. **Femeie** de servici, casa particulara, zona Baneasa, program de 8 ore incepand cu ora 07:00, salariu atractiv, **2.000 L;** ☎0738.836.388 ru@creditamanet.ro

787. **Femeie** de servicii birouri, parc logistic, femeie de curatenie pentru birourile unei companii, cautam persoana cu varsta medie si cu experienta in domeniu, responsabila, punctuala si bine organizata.Program luni-vineri 08-17:00. office@wallpoint.ro

788. **Femeie** de serviciu angajeaza Piu-Piu Prod SRL, salariu avantajos, program fix L-V, 06.00-15.30 zona Bd. Timisoara Militari. Relatii la telefon ☎0723.654.393

789. **Femeie** de serviciu centru rezidential pentru persoane varstnice, angajeaza femeie de servicii. Zona Sector 6, Gorjului, Bucuresti; ☎0757.015.521 gheorghemirelaveronica@gmail.com

ATALIAN ROMÂNIA ANGAJEAZĂ

TEHNICIAN DE MENTENANŢĂ ÎN CLĂDIRI DE BIROURI

Detalii la nr: 0730.019.677

Building Support Services, firma specializata in intretinerea si administrarea cladirilor de birouri, spatii logistice si industriale, angajeaza

OPERATOR CURATENIE

Program de lucru de 8 ore pe zi. C.V. la fax 021/208.41.53 sau e-mail: doina.bengescu@bss.ro, simona.rouamare@bss.ro.

Informatii suplimentare si programari interviuri la tel.: 0752.150.677 si 0746.079.892

LOCURI DE MUNCĂ

RIO BUCOVINA
parte a grupului Maspex Polonia
angajează
ŞOFERI, STIVUITORIŞTI şi MANIPULANŢI MARFĂ
pentru depozitul din Chitila
Se oferă salariu motivant şi tichete de masă.
Transportul este asigurat de la metrou statia 1 Mai (Piata Chibrit)
Relaţii la tel. 0742 220 513, 0744 437 845

836. **Femeie** pentru curatenie in restaurant. Restaurantul PikaKlara, angajeaza full time doamna pentru curatenie, intr-o locatie noua din zona Parcul Carol. Program si salariu atractiv. **1.500 L;** ☎0784.013.575 costiburlacu@yahoo.com

837. **Femeie** pentru spalat vase pt. firma de catering Royal catering cu sediul in Popesti-Leordeni, jud. Ilfov, program: 5 zile lucratoare cu 2 zile libere, de obicei in weekend. Salariu atractiv ☎0733.811.097 office@royalcatering.ro

838. **Femeie** pentru spalat vase si curtenie, restaurant zona Bld MarasestiBudapesta), angajeaza femeie pentru spalat vase si curatenie, programul 2 zile cu 2 libere, transport asigurat, ☎0747.220.088 florinrizea80@yahoo.com

839. **Femeie** pentru vase cautam femeie la vase pentru restaurant situat in cartierul Militari Residence. Se lucreaza 5 zile cu 2 libere de la ora 14 la ora 22. Asiguram salariu decent+ tips si transport seara. ☎0771.547.413

840. **Femeie** serviciu si vase, pentru restaurant Shorley cu sediul in Grozavesti, str. Economu Cezarescu nr. 50, S6, ☎0722.366.583 ion.sorlei@gmail.com www.shorleyrestaurant.ro

841. **Femeie** spalat vase si curatenie angajeaza restaurant zona bulevardul Decebal, **1 L;** ☎0729.565.694 mateigallo@yahoo.com

842. **Femeie** vase, curatenie fast food zona Sala Palatului, angajeaza femeie pt. curatenie, spalat vase, program L-V 7-17, salariu 1500 Lei ☎0736.779.743

843. **Femeie,** ajutor bucatareasa in Park Lake Titan, harnica, chiar fara experienta, pentru ajutor bucatareasa la autoservire in Park Lake Titan. Salariu 1500lei, mancare si bonusuri zilnice in functie de vanzari, program o zi, 9-22, cu una libera, **1.500 L;** ☎0733.967.668/ 0726.691.587

844. **Femeie,** barbat de serviciu urgent, persoane pentru curatenie scari de blocuri si birouri. Cautam numai persoane serioase si dornice sa lucreze intr-o echipa cu obiective pentru dezvoltare si succes, ☎0761.149.570/ 0742.898.325 andreea@wl.com.ro

845. **Femeie,** om de serviciu pt. scari de bloc in Bucuresti, toate sectoarele. De preferat cu experienta. Oferim contract de munca, ☎0764.949.605/ 0764.875.581

846. **Femeie.** Restaurant angajeaza femeie la vase zona Universitate. Salariu atractiv; ☎0733.933.933/ 031.421.92.96 Ghitafdaniel@yahoo.ro

847. **Fete** pentru fast food cu sau fara experienta. Program flexibil. Contract full time pe perioada nedeterminata. Decontare transport pentru provincie, **2.000 L;** ☎0740.060.708

848. **Fete** dragute si sociabile la receptie in salon de bronzare din sector 5 si 6. Mai multe detalii la telefon ☎0784.017.170

849. **Fete** harnice in Veranda Obor, chiar fara experienta, pentru servire clienti la fast-food Rustic in Mall Veranda Obor. Salariu 1.500 Lei, mancare si bonusuri in functie de vanzari, program o zi, 9-22, cu una libera, **1.500 L;** ☎0731.837.791

850. **Fete** harnice la fast-food in Park Lake, pentru servire clienti, chiar fara experienta in domeniu.. Salariu 1500 ron, mancare si bonusuri zilnice in functie de vanzari, (inca aprox.400 ron lunar) program o zi (9-22) cu una libera; **1.500 L;** ☎0733.967.668

851. **Fete** la linie pentru servire pentru autoservire. Rog experienta si seriozitate; ☎0764.552.554

852. **Fete** la Rustic in Park Lake, fete harnice, chiar fara experienta pentru servire clienti la fast-food in Park Lake. Salariu 1.500Lei, mancare si bonusuri zilnice in functie de vanzare program o zi (9-22) cu una libera, **1.500 L;** ☎0733.967.668

853. **Fete** pentru ambalat fructe si legume, depozitul se afla in sectorul 4, cartier Berceni, langa magazinul Metro. Salariu net, 1700 Ron. Tel.: **1.700 L;** ☎0722.242.797/ 0722.600.959 simaimpex@yahoo.com

854. **Fete** pentru facturare pt. fabrica de paine Lider Pan, sector 2, Colentina. Program de lucru 8 ore /3 schimburi / 2 zile libere/ saptamana, **1.500 L;** ☎0762.238.405 office@liderpan.com

855. **Fete** pentru scari de bloc si munca dupa constructor pentru firma de curatenie, puncte de lucru Rahova si Fundeni, salarii atractive. Program de 8 ore L-S; ☎0787.597.035

856. **Fete preluari comenzi telefonice pentru Socului Kepab, salariu avantajos+tips; ☎0764.673.064**

857. **Fete** productie sandwichuri, zona spitalul Fundeni. Program 6 zile/sapt., 12-21. Salariu 1.800 lei + bonus saptamanal, masa asigurata, carte de munca, **1.800 L;** ☎0728.011.145/ 0744.329.559 ghe_ioana@yahoo.com

858. **Fete** studente, surprinde-ti apropiatii si ofera-le cat mai multe cadouri, Cautam fete cu/ fara experienta, minim 18 ani. Oferim plata la zi/bilunara, comision 60%, bonus de angajare 200 $, camere individuale, zona Unirii **5.000 L;** ☎0765.640.271 hr@studio-27.ro

859. **Fete,** personal feminin pentru Activitate online. Garantat 3000 lei /luna; 50-80% comision. Te ajutam sa devii independenta financiar. Alatura-te echipei BeYou Models, bonus angajare, plata zilnic/ bilunar, **3.000 L;** ☎0766.905.905/ 0730.872.297/ 0766.905.905 www.beyoustudio.ro

860. **Fierari** si dulgher calificat pentru societate comerciala **35 L;** ☎0786.127.153 liliana.mihai@freonti.ro

861. **Finance** One IFN SA cauta sofer autoturism Soferul va fi la dispozitia firmei in timpul programului de lucru cu rezolvarea oricarei sarcini solicitate: dus si adus acte, ingrijirea masinii, aprovizionare birou cu papetarie si alte servicii, office@financeone.ro

862. **Finisori,** Auchan Militari, contract munca finisori (gresie, faianta, parchet, glet), contract de munca full time, salariu brut 3.047 Ron, salariu net 2.403 Ron (2088 Ron, 315 Ron bonuri de masa), 100 Ron/luna bonus sarbatori, Lu-Vi, 8-18, **2.403 L;** ☎0725.210.210 contact@transparentresidence.com

863. **Fire** Club angajeaza barman, aj. barman, ospatar pentru mai multe detalii sunati la tel. sau depuneti CV la email ☎0724.273.971 tanasetinel@yahoo.com

864. **Firma atestata instalatii electrice civile si industriale angajeraza electricieni, avantaj ANRE, salairul minim brut 3.000 lei, pentru lucrari in Bucuresti si Constanta; ☎0735.159.391**

865. **Firma** Constructii angajeaza Angaj?m zidari, faiantari, rigipsari, zugravi. Oferim salariu atractiv si cazare pentru cei din provincie. Puncte de lucru Bucuresti-Ilfov ☎0721.966.885 m.florin_spp@yahoo.com

866. **Firma constructii recruteaza electricieni si si instalatori sanitare cu experienta, angajare pe perioada nedeterminata. Se ofera salariu atractiv, se cere seriozitate si bune cunostinte in domeniu. Relatii, de luni pana vineri, intre orele 09.00 si 16.00, la: ☎0731.328.840**

867. **Firma** de constructii angajeaza personal cu calificare sau fara, dar cu cunostinte in domeniul constructiilor. Fierari, dulgheri, zidari, zugravi, rigipsari, etc.Experienta si indemanare creste pachetul salarial. ☎0724.539.830 B_79_nym@yahoo.com

868. **Firma de distributie cu sediul in sectorul 4, angajeaza operatori calculator pentru facturare, casierie si contabilitate primara, candidatii trebuie sa detina diploma de bacalaureat si cunostinte minime de operare PC (word si excel), printre calitatile candidatului se numara responsabilitatea, seriozitatea, dinamismul, proactivitatea, flexibilitatea si oreintarea catre lucrul in echipa. CV-ul va fi trimis la adresa de mail ☎0770.435.021 office@transan.ro**

869. **Firma** de paza angajeaza agenti paza barbati pentru obiectiv in zona Progresul, Sos. Giurgiului, program in ture, **1.100 L;** ☎0754.887.888 GRIGORE85@GMAIL.COM

870. **Firma** de paza in Bucuresti angajeaza agenti de paza cu atestat si fara atestat; ☎0761.657.691/ 0721.216.234

871. **Firma din Bucuresti angajeaza agenti curatenie 200 posturi, detalii la telefon; ☎021.316.16.61**

872. **Firma** dinamica angajeaz vanzatori rulote fast food; ☎0736.071.664

873. **Firma** dinamica doreste 2 asistente manager Firma dinamica angajeaza 2 (doua) doamne (Domnisoare) prezentabile pe post de asistent manager. Salariu extra atractiv; program flexibil, detinerea de permis cat.B prezinta avantaj. ☎0736.071.664 teodor.voicila@gmail.com

874. **Firma** distributie bauturi alcoolice si nonalcoolice angajeaza operator calculator la punctul de lucru din Chijan langa Carrefour Militari; ☎0740.184.384

875. **Firma** export cauta producatori haine dama pentru export, limotrof Bucuresti - Ploiesti; ☎0740.233.155 agro.acacia@yahoo.com

876. **Firma Garkony Studio SRL producator incaltaminte dama, angajeaza: tras talpuit manual. Salariu motivant. Bucuresti, sos. Iancului 46, metrou Iancului; ☎0722.314.015**

877. **Firma** Lelas angajeaza vanzatori/ vanzatoare pentru stand de parfumuri in Baneasa Shopping si Auchan Titan; ☎0732.648.511

878. **Fochist, mecanic, electrician, ambalator manual, operator rsvti, inginer monitorizare, operator chimist pentru zona de Bucuresti, companie din domeniul farmaceutic, angajeaza. Pentru mai multe informatii va asteptam la sediul companiei: Str. Logofatul Tautu, nr. 99, Bucuresti, sector 3 sau la adresa de e-mail: annemarie.caruntu@biofarm.ro, CV-urile dumneavoastra.**

879. **Frezori** si strungari cu experienta pe masini universale pentru firma cu profil industrial situata in zona Policolor, statia de metrou N. Teclu. Contract nelimitat, bonuri de masa, ore suplimentare platite, acceptam pensionari ☎0723.540.278 biz@artinox.ro

880. **Frizer** cu experienta minim 1 an, salariu atractiv, 1200-1500 lei, cm platita/8 ore, program 1 zi da, una nu, 1 weekend da, unu nu, salon de 10 ani, minim de clienti 20 /zi, zona metrou Gorjului. **1.500 L;** ☎0724.357.422

881. **Frizer** angajez, zona Piata Unirii, vad format de 17 ani; ☎0727.091.820

882. **Frizer** cu experienta, cautam o persoana sociabila, cu aspect placut, dornica sa lucreze intr-un mediu luxos si stabil. Salariu motivant; ☎0765.171.869 ionescu_marian@icloud.com

883. **Frizer** cu experienta, zona Obor, salon Mozaic; ☎0723.880.799

884. **Frizer sau frizerita minim 2 ani, angajez. Salon cu vad in Voluntari deschis de 6 ani, conditii avantajoase; ☎0721.405.737**

885. **FRIZER. LANT DE SALOANE DIN BUCURESTI ANGAJEAZA FRIZER CU EXPERIENTA PT. ZONA RAHOVA; ☎0721.000.376**

886. **Frizeri,** coafeza Color Beauty One, pentru salon in zona Bucur Obor sect 2. ☎0728.492.173/ 0728.492.173 ene.gaby@yahoo.com

887. **Frizerita,** coafeza, manichiurista, urgent pentru salon deschis de 18 ani in sectorul 4, portofoliu mare de clienti, carte de munca 8 ore. program I v 8-20, s 8-18, d 8-13, 1 zi cu 1 zi. ☎0765.238.278 Anisiavulpoiu@yahoo.com

888. **Frizerite,** cosmeticiene, manichiuriste (mani-pedi clasic si semipermanent). O zi cu o zi, carte de munca, venituri atractive, zona sector 5. ☎0744.811.796/ 0728.912.545

900. **Gestionar** pentru abator Peris, cautam un gestionar competent si motivat sa se alature echipei noastre, din Niculesti, Dambovita. Oferim salariu motivant, tichete de masa, tichete cadou, transport si/ sau cazare ☎0741.222.279 daniela.gavril@agricover.ro

901. **Gestionar** site si vanzatoare, magazin angajeaza urgent operator pc si consilier vanzari. Salariu incepand de la 1500 net. Program: 12 ore- o zi cu o zi. Contract nedeterminat. Pentru alte informatii si angajari sunati la numarul din anunt ☎0770.334.947 resurseumane.dorin@gmail.com

902. **Gestionar,** SC Estetik Packing SRL, lider pe piata ambalajelor de unica folosinta, angajam gestionar

903. **Gestionar,** Societate comerciala cu sediul in Popesti Leordeni angajeaza: gestionar (femeie sau barbat), agent vanzari, sofer categ. E si sudori. Relatii la: ☎0724.757.147/ 0725.757.139

904. **Gestionar,** permis B, depozit ambalaj plastic, locatie sectorul 4 Berceni. **1.500 L;** ☎0723.393.609 office@flexikom.ro

905. **Global Technical Systems SRL angajeaza electricieni, proiecte in Bucuresti, cat si in tara. conditii avantajoase. pentru mai multe detalii ne puteti contacta la ☎0728.132.180**

906. **Global Technical Systems SRL angajeaza tehnicieni curenti slabi, proiecte in Bucuresti, cat si in tara. conditii avantajoase. pentru mai multe detalii ne puteti contacta la ☎0729.038.881**

907. **Gradinita** particulara situata in zona 13 Septembrie, Panduri, angajeaza ingrijitoare copii (inclusiv curatenie); ☎0799.071.027

908. **Grataragiu** si livrator meniuri (pedestru) pentru autoservire. Rog experienta si seriozitate; ☎0764.552.554

909. **Grataragiu,** angajez grataragiu, salariu tentant, rog seriozitate; ☎0722.337.818

910. **Grataragiu,** restaurant La Cocosatu, angajeaza grataragiu, pentru detalii la nr.; ☎0736.445.737

911. **Hairstilista** si manichiurista pentru salon central; ☎0721.294.363

921. **Huelva,** firma spaniola angajeaza femei, Interempleo, firma spaniola cu experienta in agricultura, recruteaza 2 000 de femei pentru munca in Spania, zona Huelva. Plata 6,30E/h. Oferim cazare gratuita plus alte beneficii. Pentru detalii; **6 €;** ☎0732.701.788/ 0746.356.634 bogdanm@interempleo.es

922. **Identificator** piese auto, angajam identificator piese auto cu experienta, oferim salariu atractiv+comision; ☎0765.000.200 contact@cafyjr.ro

923. **Imec Amc angajeaza pentru confectii metalice frezor clasic, operator CNC pe masini Spinner Haas/Smtcl si lacatus mecanic. Rugam CV la email. Relatii la tel. ☎021.796.04.90 imec_amc@yahoo.com**

924. **Incarcator** descarcator pentru fabrica confectii fabrica de confectii din Bd. Timisoara-sector 6 angajam incarcator descarcator/ manipulant marfa, salariu avantajos, full time, bonuri masa, bonuri cadou, decont transport. Relatii la tel.: ☎0753.099.144/ 0745.310.224 office@verso.com.ro

925. **Incarcator,** descarcator Baduc SA angajeaza incarcatori - descarcatori in depozitele din Bucuresti si Popesti - Leordeni, ☎0745.101.251 liliana.constantin@baduc.ro

926. **Incarcator,** descarcator pentru magazin si depozit,Dragonul Rosu, complex Lumea Copiilor, program L-S 7-14, tel; **1.600 L;** ☎0742.227.114

927. **Incarcator,** descarcator SC Estetik Packing SRL, pentru manipularea ambalajelor de unica folosinta ☎0722.437.153

928. **Incarcator,** descarcator Aeroport Otopeni, personal pentru incarcarea, descarcarea si sortarea bagajelor pe Aeroportul Otopeni. Salariu de inceput 1400 net, bonuri de masa si 200 lei - bonuri de combustibil. Program in ture de la 5.00 AM. ☎0756.042.232 george.ionita@handling.ro

929. **Incarcator-** descarcator si ajutor vanzator, pentru complex comercial Chirigii, valabil si pt. fete; ☎0765.182.899

MANIPULANT MARFA depozit, zona Drumul Taberei
Angajam manipulant marfa depozit in Bucuresti, zona Drumul Taberei.
Program luni- vineri, 8.00-17.30.
Cautam o persoana organizata, disciplinata.
Rugam seriozitate maxima.
Obiectivele postului:
- Descarcarea si manipularea marfurilor in depozit.
- Pregatirea comenzilor de marfa ce urmeaza a fi livrate.
- Asezarea marfii pe palet, infolierea in folie de plastic si asigurarea cu scotch
- Mentinerea in stare de curatenie a depozitului si a rafturilor de marfa
- Asigurarea integritatii si securitatii marfii.
- Sortarea pe tipuri de deseuri: Plastic, Carton, Lemn
Telefon: 0730.622.598

943. **Inginer** hidraulica piese auto pt. reprezentanta service camioane si remorci. Cerinte: cunostinte pe hidraulica. Oferim conditii bune de lucru, venit atractiv, zona Preciziei. Va rugam CV pe email; **5.000 L;** ☎0749.102.603/ 0749.102.608 resurseumane@edparts.ro www.edparts.ro

944. **Inginer** tehnolog, asistent director productie experienta relevanta in domeniul productiei alimentara. Cunostinte foarte bune in operare pc-MS Office.Persoana organizata, dinamica, responsbila. **2.700 L;** ☎0743.258.251 andra@chocolat.com.ro

945. **Inginer/tehnician** service centrale termice Societate autorizata ISICR si ANRE angajeaza: inginer/tehnician service centrale termice, instalatori (cu sau fara experienta), ☎0731.333.731 office@agv.ro

946. **Ingineri** chimisti, biologi, chimisti, societate angajeaza; ☎021.492.04.38

947. **Ingineri** si alpinisti, Telecom Telecom, firma de telecomunicatii, Bucuresti, angajeaza (cu sau fara experienta) ingineri si alpinisti in domeniu. Salariu motivant plus alte beneficii. Permis categoria B reprezinta un avantaj ☎0770.705.617 ionut.gheorghe@instatel.ro

948. **Ingrijire** batrana regim intern, pentru orasul Mizil, judetul Prahova. Program de 2 saptamani pe luna. Doamna are 84 ani si nevoie de ajutor la deplasare, la baie si menaj in casa.Detalii la telefon; ☎0744.493.371

949. **Ingrijire** batrani intern zona Pantelimon, persoana deplasabila, 2 weekenduri libere/luna, cu experienta si recomandari. **2.000 L;** ☎0771.765.563

950. **Ingrijire** batrani Victoriei 6 ore/ zi, l-v, ajutor in casa si ingrijire batran, cu experienta si recomandari, **1.400 L;** ☎0771.765.563

951. **Ingrijire** persoane varstnice la domiciliu in regim intern si intre 2-10 ore/zi. Salariul in functie de program; ☎0730.248.770

952. **Ingrijire** varstnici, full-time, Mosilor Cautam o persoana care sa supravegheze doua persoane in varsta, program 16:00-8:00, zona Unirii-Universitate, salariul 2.300 de lei negociabil, **2.300 L;** ☎0720.689.454/ 0747.614.370

953. **Ingrijitoare** / asistenta educatoare, Rosamaria - gradinita si cresa particulara din Bucuresti angajeaza personal dedicat pentru activitati de ingrijire, intretinere, curatenie, mentenanta. Cautam persoane harnice si calme in primul rand; **1.400 L;** ☎0746.808.080 office@gradinitarosamaria.ro

954. **Ingrijitoare** batrani in Bucuresti, angajam ingrijitoare pentru batrana deplasabila in Bucuresti. Program de lucru intern. Cazare, hrana si transport asigurate de angajator. Salariul lunar oferit: 2500-2800 lei; **2.500 L;** ☎0735.179.929/ 021.223.23.59 office@profiles.ro

955. **Ingrijitoare** batrani, centru rezidential pentru persoane varstnice, angajez ingrijitoare batrani.Locatia: Sector 6, Gorjului. ☎0757.015.521 mirela.gheorghe@resedintabunicilor.ro

956. **Ingrijitoare** cu experienta si in putere pentru doamna bolnava, cu pampers, program zilnic orele 9-18, zona Timpuri Noi, **1.500 L;** ☎0723.796.944

957. **Ingrijitoare** interna, angajare imediata ingrijire varstnica, regim intern, 4 zile libere, 2.000 L. Ingrijitoare varstnica nedeplasabila, 4 zile lucrate pe luna (intern, cate 48 ore), sector 4, 1.000 lei/ luna, obligatoriu persoana nefumatoare **2.000 L;** ☎0724.617.662 office@famileto.ro

958. **Ingrijitoare** pentru copii Cresa particulara zona rond Cosbuc, sector 5 angajeza urgent ingrijitoare pentru copii, ☎0723.274.924 office@roxybaby.ro

959. **Ingrijitoare,** femeie de serviciu, centru educational angajeaza personal necalificat pe partea de curatenie. ☎0771.168.576 contact.onceuponatime@yahoo.com

960. **Ingrijitoare,** infirmiera si asistente. Camin de batrani situat in Cartierul Aviatiei angajeaza: ingrijitoare, infirmiere si asistente. Locatia este premium si ofera conditii deosebite, respectand standardele in vigoare. Salariul este atractiv si motivant. Va asteptam sa ne sunati la telefon sau trimiteti CV la e-mail: ☎0722.621.462 caminprivat@gmail.com

961. **Ingrijitoare,** infirmiere doamne pentru postul de ingrijitoare, infirmiere, pentru camin batrani, comuna Jilava, experienta nu este obligatorie insa dorim sa lucram cu persoane de incredere, cu o atitudine pozitiva, empatica **1.800 L;** ☎0765.414.991

962. **Ingrijitor** cai, angajez ingrijitor pentru 4-7 cai la o baza de echitatie din Branesti, Jud. Ilfov. Asiguram cazare, 4 zile libere pe luna sau plata acestora; **1.300 L;** ☎0723.151.203 d_dg66@yahoo.com

963. **Ingrijitor** cladiri executa zilnic lucrari de igienizare si curatenie specifica spatiilor comune din cadrul cladirilor de birouri Novo Park (Pipera). Program 2 schimburi, luni-vineri, 8h (06-14/12-20). Salariu, bonuri, ☎0751.017.988 alexandra.popescu@genesisproperty.net

964. **Ingrijitor** curte, proprietar in comuna Snagov, judetul Ilfov, angajez permanent barbat priceput pentru ingrijire curte si animale de curte. Ofer salariu si cazare in incinta proprietatii ☎0726.307.706

965. **Ingrijitor,** casa particulara angajeaza ingrijitor intern/ extern progam L-D 07:00-20:00 pentru mai multe detalii va rog a ma contacta telefonic; **2.000 L;** ☎0723.237.397

966. **Ingrijitori** animale pentru ferma de vaci din Jud. Calarasi, oferim salariu motivant, 3 mese pe zi si cazare; ☎0724.872.186

967. **Ingrijitori** copii pentru SOS Satele Copiilor, persoanele interesate pot suna pentru detalii la numarul de telefon sau pot depune CV-ul direct la sediul din Calea Floreasca, nr. 165; ☎021.668.00.88 andreea.boroanca@sos-satelecopiilor.ro

968. **Ingrijitori** copii pentru SOS Satele Copiilor, persoanele interesate pot suna pentru detalii la numarul de telefon sau pot depune CV-ul la sediul din str. Garii, nr. 45, Hemeius. ☎021.668.00.88 andreea.boroanca@sos-satelecopiilor.ro

969. **Ingrijitori** vila familie, Societate comerciala angajeaza familie (sot si sotie) pentru intretinerea si administrarea unei vile (locuinta particulara) in cartier Poiana Tapului, localitatea Busteni, judetul Prahova ☎0723.248.232/ 0723.248.232 simona.patru@class-hotel.ro

970. **Inspector** itp clasa III-A, certificat atestare profesionala clasele I, II, III sau atestare RAR. Exprienta minim 2 ani. Asiguram transportul din Bucuresti cu auto firma. Salariu negociabil; ☎0771.016.760/ 0769.881.101 office@smart-tehnic.ro

971. **Instalator** firma Tinib Services angajeaza instalator, program 8 ore. Munca in echipa si seriozitate. Informatii suplimentare la tel. intre 9-18; ☎0722.891.888

972. **Instalator** Persoana responsabila, ordonata ,cu spirit tehnic si de echipa dornica sa realizeze lucrari de calitate; Executa lucrari de istalatii sanitare si termice pt JW Marriott Bucharest Grand Hotel Vei gasi la noi: o echipa care te va ajuta pas cu pas; contract de munca pe perioada nedeterminata; flexibilitate in program (program in ture); conditii de munca exceptionale; posibilitati de promovare; bonuri de masa; servicii medicale gratuite. CV-ul la email: Detalii la tel: ☎021.403.19.94 emanuela.anton@marriott.com

973. **Instalator** si ajutor instalator incalzire, sanitare si aer conditionat. ☎0757.066.188

974. **Instalator** antene satelit, companie de telecomunicatii angajeaza personal cu sau fara experienta pentru cablaj si montaj echipamente. Se ofera auto, carte de munca, asigurare, salariu net de referinta 1800 lei plus bonusuri, **1.800 L;** ☎0764.237.744/ 0764.237.743 yannis_art_design@yahoo.com

975. **Instalator** cu permis de conducere cat. B pentru firma de instalatii din Bucuresti, instalatii de gaze, termice, sanitare.Carnetul de conducere cat. B reprezinta un avantaj.Telefon: ☎021.345.55.51 emgazconstruct@yahoo.com

976. **Instalator** gaze, angajam instalator gaze. Permisul de conducere categoria B reprezinta un avantaj. Trimiteti CV la email agora@keston.ro agora@keston.ro

977. **Instalator** mecanic/ sanitar/incalzire pt Germania Domeniul dvs de activitate:- toate instalatiile de incalzire si instalatii sanitare- reparetiile de incalzire si a instalatiilor sanitare- punerea in functiune a sistemelor de alimentare a acestora. ☎00498966059066 info@neuer-job.com.de

978. **Instalator** sau ajutor de instalator, angajam instalator sau ajutor de instalator, punctual, serios, pentru lucrari de instala?ii incalzire, sanitare, apometre, Bucuresti, program lejer, **1 L;** ☎0727.456.144/ 0766.215.210 cristiansen_on@yahoo.com

979. **Instalator** si curier, cautam persoana cu experienta in mentenanta, reparati instalatii sanitare etc., de preferat peste 50 ani. Permis de conducere categoria B; ☎0770.944.252 claudia@coffee-2-go.ro

Firmă de pază angajează
AGENȚI de SECURITATE și AGENȚI DE SECURITATE care au și cunoștințe PC, DISPECERI și AGENȚI de INTERVENȚIE
pentru diverse ramuri (retail, industrial și rezidențial)
Atestatul de pază constituie un avantaj, în cazul în care nu-l dețineți îl puteți obține la noi.
Angajările le facem pentru zonele București, Ilfov.
Salariu atractiv și plătit la timp
Bogdan Ursu: 0799.353.478
Fronea Viorel: 0731.355.558

889. **Ganesha** Caffe angajeaza pizzar si femeie la vase, salariu fix tips, str. Barbu Vacarescu nr. 71 sector 2; ☎0766.699.015

890. **Geometrist,** angajam mecanic geometrist cu experienta, oferim salariu atractiv si comision; ☎0765.000.200 contact@cafyjr.ro

891. **Germania,** firma de inst. ang. instalatori cu meserie si experienta, exclus cei care nu au habar, salariu motivant, CM in Germania, transport, cazare, asigurare asigurate de catre societate, etc. **1.200 €;** ☎0762.111.666 office.roingsystems@yahoo.com

892. **Gestionar** Companie din industria deseurilor reciclabile angajareaza gestionar. Foarte important este sa aveti cunostinte PC si gestiune. Salariu 1.900 lei net + contract perioada nedeterminata; ☎0752.290.236 paula.flutur@twmanagement.ro

893. **GESTIONAR** pentru sectia productie la firma Zarea. Trimiteti CV la email sau depuneti personal la sediul din B-dul Bucurestii Noi nr. 176, sector 1. Transport metroul si autobuzul 697 sau 112, ☎02166700020 office@zarea.ro www.zarea.ro

894. **Gestionar** anvelope noi si sh, Angajam gestionar anvelope cu experienta in domeniu, oferim salariu atractiv; ☎0765.000.200 contact@cafyjr.ro

895. **Gestionar** Cluj, minima experienta in utilizare PC.Responsabilitati:receptie marfa, accesorii mobila,asezare produse in depozit si magazin,pregatire si comenzi,reprezinta un avantaj cunoaste, ☎0755.221.000

896. **Gestionar** depozit mobila, zona Chitila fabrica productie mobilier cautam gestionar. atributii principale: gestiune stocuri, inventar marfa, comanda furnizori, receptie marfa raportari interne, alimentare linie productie. 1500-2500 lei **2.000 L;** ☎0738.745.699/ 0760.973.184 vanzari@fronte.ro

897. **Gestionar** filiala Pitesti, 2000 net plus beneficii, **2.300 L;** ☎0720.534.815

898. **Gestionar** in alimentatie publica, angajam gestionar in alimentatie publica. Criterii: Experienta pe un post similar, cunostinte de operare PC. Trimiteti CV-ul prin email la recrutare@crystalpb.ro recrutare@crystalpb.ro

899. **Gestionar** parc de cladiri de birouri zona Pipera companie de Real Estate in zona spatiilor de birouri, **2.000 L;** ☎0728.293.279/ 0728.293.279 diatalpos@gmail.com

912. **Hairstylist** Curly Salon Bucuresti sector 3 Bulevardul Unirii angajeaza hairstylist cu contract de munca si pachet salarial foarte atractiv. Relatii la tel. ☎0732.163.316 lilianadachin@gmail.com

913. **Hostess** Vino sa lucram impreuna in restaurantul cu cea mai frumoasa priveliste din Bucuresti, in cladirea Sky Tower, etajul 36. Suna-ne la numar de telefon sau scrie-ne la adresa de e-mail, ☎0731.322.472 resurse.umane@stadio.ro

914. **Hostess** restaurant, vino sa lucram impreuna in restaurantul cu cea mai frumoasa priveliste din Bucuresti, in cladirea Sky Tower, etajul 36. Suna-ne la numar de telefon sau scrie-ne la adresa de e-mail ☎0731.322.472 resurse.umane@stadio.ro

915. **Hostess,** casiera pt. restaurant situat in sectorul 1, program de lucru -8h de luni pana vineri de la 9-17, rugam seriozitate, **1.500 L;** ☎0766.589.991/ 0722.813.552 dbrisit@yahoo.com

916. **Hostess.** Restaurant Brasserie-Steak&Salads, aflat in incinta Magazinului Unirea angajeaz? urgent Hostess (abilitati bune de comunicare): salariu atractiv, program flexibil: 2 zile cu 2 zile: 11:30-21:30, ☎0742.222.216 andantafood@yahoo.com

917. **Hotel** Criss din Militari angajeaza: bucatari si personal in bucatarie, receptioneri cu sau fara experienta. Contactati telefon; ☎0752.449.512

918. **Hotel** Domenii Plaza angajeaza camerista: program 8 ore pe zi, 5/ 2 zile. Femeie pentru curatenie spatii comune: program 12/24. Salariu: 1450 lei. Masa asigurata. Bonus la evenimente. Transport asigurat. Posibil cazare. ☎0731.910.346 andreea.iancu@residence.com.ro

919. **Hotel** Orhideea Residence angajeaza ospatar si ajutor in bucatarie, venit net 1.750 lei in contractul de munca. Persoanele interesate pot trimite CV la adresa hr@orhideeaspa.ro; ☎0754.593.445 hr@orhideeaspa.ro

920. **HOTEL PHOENICIA BANEASA ANGAJEAZA INSTALATOR. CONDITII FOARTE AVANTAJOASE. DETALII LA: ☎0742.224.587**

930. **Incarcator-descarcator,** femeie servici, ambalator pentru moara, sector 4. Salariu + tichete masa; ☎0371.050.144

931. **Infirmiera** in cadrul caminului de batrani Paradisul Bunicilor, zona Colentina sector 2, Bucuresti. Salariu 1.600 lei Program 24/48. Contact, **1.600 L;** ☎0764.409.731

932. **Infirmiera** camin de batrani. Angajam infirmiera pentru camin de batrani Bragadiru, Ilfov. Cautam o persoana serioasa, muncitoare Se asigura salariu, contract de munca si masa. Detalii suplimentare la telefon; ☎0727.850.017

933. **Infirmiera** si ingrijitoare pentru camin de batrani. In zona rezidentiala Pipera. Salariu intre 1600si 2000 lei. Oferim cazare si masa de praz. Carte de munca. Rog seriozitate; ☎0754.523.372 i.ion82@yahoo.com

934. **Infirmiera.** Camin de batrani angajeaza infirmiera cu sau fara experienta; ☎0762.204.916

935. **Infirmiere** pentru camin de batrani, situat in localitatea Afumati jud. Ilfov; ☎0721.317.275 atractivartconstruct@gmail.com

936. **Infirmiere** si ingrijitoare pentru camin de batrani in zona rezidentiala Pipera. Salariu intre 1.500 si 1.800. Oferim cazare si masa de praz gratuita, carte de munca, rog seriozitate, ☎0754.523.372 i.ion82@yahoo.com

937. **Infirmiere,** ingrijitoare batrani Camin de batrani din sectorul 1, Bucurestii Noi, angajeaza infirmiere/ ingrijitoare batrani. ☎0722.306.974

938. **Infirmiere,** ingrijitoare batrani pentru camin Colosseum, camin batrani, sect. 5, Bucuresti. Oferim salariu motivant, program in ture 24/48, contract de munca. Detalii la tel. Virgil Patulea. ☎0722.266.143 colosseum.camin@yahoo.com

939. **Inginer** constructii, tehnica pentru licitatii, angajam inginer constructii pentru intocmire oferte tehnice si financiare pentru participare la licitatii ☎0753.042.611 office@casiluc.ro

940. **Inginer** constructor, firma de proiectare angajeaza inginer constructor, cu experienta de minim 3 ani, cunoscator de Arhicad sau Autocad. ☎0727.300.374

941. **Inginer** constructor, firma de renume, serioasa angajeaza inginer constructor, salariu motivant; office@plastrom.ro

942. **Inginer** de vanzari sanitare/termice vanzare solutii sanitare/termice in magazin online/fizic Berceni, Ilfov. Salariu negociabil in functie de performanta. ☎0735.526.610 angajari@ekoinstal.ro

Personal curăţenie depozit zona Comuna Chitila,
Transport gratuit
Cora Lujerului - Piaţa Victoriei
021.252.02.12/ 0721.262.304
0722.233.425/ 0722.597.230

ANGAJEZ CU CONTRACT DE MUNCA PERSOANA SERIOASA, DISCIPLINATA PENTRU O FIRMA CE ARE CA OBIECT DE ACTIVITATE SCHIMB VALUTAR
Program lucru L-V 9-18.
Locatia este in zona Mosilor- Obor.
Salariu 2.500 net.
Cerinte: recomandare, experienta pentru activitatea de contabilitate primara, cazier, cunostinte Excel, Word.
Relatii L-V orele 10-16, 0752.956.080, Email: exchange.office55@gmail.com

LOCURI DE MUNCĂ

e van wijk logistic

companie româno-olandeză angajează:

MANIPULANT MARFĂ

Cerinţe:
- minimum 1 an experienţă în activitatea de depozit
- disponbilitate de a lucra în schimburi

Se oferă:
- salariu net începând cu 1500 lei, în funcţie de nivelul de experienţă + tichete de masă
- decontarea trasportului + transfer cu maşina companiei din staţia Păcii.

Tel: 0724 566 520

Autostrada Bucureşti-Piteşti, km.12 (în spatele Carrefour Militari)

980. **Instalator** si frigotehnist, Euro Meters angajeaza urgent; ☎0728.055.588

981. **Instalator** termice si sanitare calificati si necalificati pentru sanitare si termice. Lucru la inaltime. Contract de munca. Salariu atractiv. Tel. ☎0725.576.512/ 0757.118.431 diana.voltech@gmail.com

982. **Instalator,** firma de instalatii angajeaza ajutor de instalator, persoana serioasa, dinamica si cu spirit de echipa. Cerinte: permis de conducere cat. B ☎0761.708.622/ 0757.951.394 carmen.wolff@yahoo.com

983. **Instalator,** societate angajeaza urgent instalator termice sanitare, gaze, cu/ fara carnet conducere cat. B. Se angajeaza personal cu/ fara experienta si perioada de proba, salariu atractiv si bonusuri ☎0760.651.226 office.4ctl@gmail.com www.centralaieftina.ro

984. **Instalator,** electrician, firma de instalatii angajeaza instalator si electrician cu experienta pentru activitati de mentenanta. Salariu 800-1000 euro + bonusuri, program L-V. Detalii la telefon ☎0787.886.311 tehnic@coninstal.com

985. **Instalator,** electricieni pentru firma cu o vechime de 25 de ani in domeniul activitatii de instalatii pentru constructii. Program de lucru 8-17 de luni pana vineri. ☎0722.925.001 mihaela.barzoi63@gmail.com

986. **Instalator,** frigotehnist, ajutor instalator, ajutor frigotehnist, permis cat. B, program fix, lucrari zona Bucuresti, pachet salarial atractiv. rog c.v. la: ☎0767.208.855/ 0767.692.004 mariangabrieltudose@gmail.com

987. **Instalator.** Angajez instalator pentru mentenanta, cladiri, birouri, program 8 ore cu carte de munca; ☎0724.204.618

988. **Instalator/** frigotehnist angajam instalator si frigotehnist, permis cat. B, program fix, lucrari zona Bucuresti, pachet salarial atractiv. Rog c.v. la email; ☎0767.208.855/ 0767.692.004 mariangabrieltudose@gmail.com

989. **Instalator/instalatoare** de lucru pt Germania, domeniul dvs de activitate: experienta in domeniu, prelucrarea metalelor, acoperisuri din tabla tigla metalica) drenaj pt acoperise,

990. **INSTALATORI** ajutor de instalator si instalatori pentru lucrari de instalatii sanitare, termice cu program de lucru L-V si carte de munca oferim stabilitate si seriozitate raza de activitate Bucuresti Ilfov. ☎0748.755.313

991. **Instalatori** calificati pentru sanitare si termice in Bucuresti. Contract de munca. Salariu 1.800-2.500, **2.500 L;** ☎0722.296.686

992. **Instalatori** cu salariu incepand de la 2000 ron. Rog si ofer seriozitate. ☎0753.378.009 dragaifloriin@gmail.com

993. **Instalatori** instalatii sanitare si termice, calificati si necalificati. Candidatul ideal trebuie sa aiba pasiune pentru ceea ce face si sa li placa lucrul in echipa; ☎0720.989.522

994. **Instalatori** lucrari instalatii sanitare si termice, dorim oameni seriosi, raza de activitate este Bucuresti Ilfov, program L-V de 9-17 **2.400 L;** ☎0786.442.847

995. **Instalatori** pentru executia instalatiilor electrice pentru constructii in Popesti Leordeni. Se asigura cazare Salariu avantajos. Pentru mai multe info va rugam sa ne contactati la tel. ☎0730.612.742 office@kanal.ro

996. **Instalatori** sanitari/ gaze si tehnician service centrale termice in conditii deosebite. Societatea ofera pachet salarial motivant, bonuri de masa si cadou, abonament de sanatate Clinica Sanador, scolarizari; ☎021.644.13.23/ 0733.083.789 agerthermoserv@gmail.com

997. **Instalatori** Se ofera contract de munca. Program de luni-vineri 8-16.30. Se cere experienta in domeniu de minim 5 ani, salariu 2.400 lei, toate darile la stat suportate de societate. Pt mai multe detalii George; ☎0757.028.718

998. **Instalatori** calificati cu experienta necesara in instalatii sanitare si termice pentru societate in Bucuresti; ☎0729.160.239

999. **Instalatori** cu experienta, rog seriozitate, sanitari, instalatii termice, Hvac. Salariu de la **3.500 L;** ☎0722.349.553

1000. **Instalatori** si muncitori necalificati pentru santiere din Bucuresti. Contract pe perioada nedeterminata salariu oferit din 2 in 2 saptamani. Program de 8 h de l-v. **2.000 L;** ☎0734.477.291 catalinmadalin430@gmail.com

1001. **Instalatori** si sudori.SC Agafia Tehnologistic SRL angajeaza: instalatori sanitare-termice, instalatori gaze naturale, sudori polietilena cap-cap si electrofuziune, sudori electrici OL gaze naturale, soferi profesionisti cu atestat valabil, magazioner instalatii. ☎0752.022.371/ 0752.245.708 retele.agafia@yahoo.com

1002. **Instalatori** termice, 10 instalatori pentru sanitare si termice. Lucrari in Bucuresti. Contract de munca. Relatii la tel. **2.600 L;** ☎0722.296.686 instalatii.hit@gmail.com

1003. **Instalatori** termice, sanitare, angajam instalatori termice, sanitare. Salariul motivant, contract perioada nedeterminata, salariul real declarat pe cartea de munca, plata orelor suplimentare; ☎0740.036.805 mst_generalinstal@yahoo.com

1004. **Instalatori,** ajutor de instalator, instalatori si muncitor necalificat pentru lucrari de instalatii sanitare, termice cu program de lucru l-v si carte de munca oferim stabilitate si seriozitate; ☎0748.755.313

1005. **Instalatori,** angajam 15 instalatori, calificati pentru sanitare si termice. Contract de munca. Salariu 2.000-2.800. Relatii la tel.; **2.500 L;** ☎0722.296.686

1006. **Instalatori,** firma de instalatii industriale angajeaza instalatori cu experienta in instalatii anti-incendiu, termice si sanitare. Se ofera salariu 2500-3500 Ron pentru inceput **3.000 L;** ☎0729.919.911 office.marvoi@gmail.com

1007. **Instalatori,** firma de instalatii, angajeaza instalatori (cu sau fara experienta) in domeniul instalatiilor sanitare si termice. Raza de activitate este Bucuresti Ilfov ☎0732.126.332

1008. **Instalatori,** societate comerciala angajeaza urgent instalatori sanitare - termice, ajutori de instalatori. Salariul motivat, se face CM, in viitorul apropiat si bonuri de masa. Experienta minim 3 ani **2.200 L;** ☎0720.538.953 maco.solutions@yahoo.com

1009. **Instalatori,** instalatii gaze, se asigura contract de munca, bonuri de masa, salariu motivant. Firma este in Sectorul 3, Cartierul 23 August. Rog seriozitate. Exclus aventurierii. ☎0737.608.598 instalatii61@yahoo.com

1010. **Instalatori,** electricieni, angajeaza SC Thermoflux SRL ptr. activitate pe santier in Bucuresti, contract individual de munca pe perioada nedeterminata; ☎0752.196.466/ 031.410.96.08/ 031.410.96.09

1011. **Instalatori,** lacatusi, sudori. Angajam: sudori, instalatori, lacatusi pentru lucrari de instalatii, salariu motivant, bonuri de masa, contract, cazare, plecari in strainatate. SC Brenneka Install SRL ☎0756.047.999/ 0756.049.444

1012. **Instalatori,** tehnician service centrale termice Societate autorizata ISCIR si ANRE angajeaza: instalatori calificati si necalificati, inginer/tehnician service centrale termice. ☎0731.333.731 office@agv.ro

1013. **Instalatori,** zugravi, faiantari, zidari santier in Pantelimon, (Lebada) Ilfov, program 8-18 luni-vineri, carte de munca, salariu neg., ☎0731.035.208 enegrg@yahoo.com

1014. **Instalatori/** ajutor instalator angajam instalator/ ajutor instalator instalatii termice, sanitare, ventilatie, aer conditionat, permis conducere, lucrari zona Bucuresti, program fix, pachet salarial progresiv. ☎0767.208.855 contact@greenvent.ro

1015. **Instaltori** si necalificati, angajam instalatori si necalificati cu sau fara permis de conducre cat.B; ☎0745.069.814 eurogazconstruct_sediu@yahoo.com

1016. **Instructor fitness pentru sala Fitness Matrix Gym. Seriozitate, preofesionalism. ☎0766.277.794**

1017. **Job** persoane 18-60 ani, Firma de vanzari cauta persoane 18-60 ani pentru postul de call-center sau consultant vanzari. Activitate de birou, ambient de lucru placut, salariu motivant. Cerem si oferim seriozitate. ☎0755.143.657 cristinarotarue@yahoo.com

1018. **Job.** Fi reprezentant Avon si creaza-ti propria afacere. Telefon; ☎0745.534.050

1019. **Junior** Manager pentru pentru Magic Salon. Aplica acum: http://saloanelemagic.ro/cariere/formular/junior-manager.lti garantam un mediu de lucru magic, posibilitati rapide de avansare, **1.500 L;** ☎0786.138.262 angajari@saloanelemagic.ro

Angajam urgent pentru firma STRATUM ENCLOSURES SRL Bucuresti

MONTATOR SUBANSAMBLE si MANIPULANT MARFA

(Program: 7.30-15.30)

Oferim contract pe perioada nedeteminata, salariu atractiv, bonuri de masa, prima lunara in functie de performanta, program luni-vineri, in doua schimburi: 06:00-14:00/14:00-22:00.

Relatii la telefon 0729.925.035

1020. **Jurist,** responsabil SEAP, service camioane si remorci, angajam jurist cu cunostinte in licitatii publice si juridice pentru gestionarea ofertelor in SEAP, oferim un pachet atractiv de venituri lunare, cerem exeperienta, cv la: **4.000 L;** ☎0749.102.608 resurseumane@edparts.ro www.piesewabco.ro

1021. **La** Pravalescu angajeaza vanzator si lucrator comercial, domeniul alimentar. Oferim salariu atractiv si bonuri de masa.Sector 1, ☎0726.281.669/ 0723.627.338 anbohreapca@yahoo.com

1022. **Laboratorul Central BOC laboratorul de constructii angajeaza muncitor (posesor de permis categoria B) in meseria de laborant (calificare la locul de munca) pentru activitate in domeniul de constructii si laborator, se acorda salariu decent si bonuri de masa; ☎021.230.54.57/ 0726.694.071**

1023. **Lacatu?i confectii metalice, sudori, punct lucru: comuna Domnesti, Ilfov (asiguram cazare); ☎0722.557.831/ 0725.224.945**

1024. **Lacatus** mecanic cu experienta in confectii metalice, executii porti, grilaje, balustrade, fier forjat, salariu deosebit. Persoana contact; ☎0723.451.735

1025. **Lacatus** mecanic exploateaza si intretine utilajele din atelierul de productie tablouri electrice. Executa operatiuni primite ca sarcina de serviciu. Locul de munca se afla in Otopeni, Sos. Odaii nr. 42. ☎0336.401.262 office@chorus.ro www.chorus.ro

1026. **Lacatus** mecanic pt. firma carosari auto zona Militari ☎0751.148.480 pacifictur@yahoo.com

1027. **Lacatus** mecanic in comuna Vidra, la EFD Induction, cautam persoane care sunt la baza lacatusi mecanici cu abilitati foarte bune de desen tehnic pentru formarea ca si operatori inductoare. Transport gratuit. Relatii la tel: 0213321948/105 ☎021.332.19.48

1028. **Lacatus** mecanic, atelier confectii metalice, angajeaza lacatus mecanic pentru confectionarea si montarea de cutii postale pentru scari de bloc. Persoana muncitoare, dinamica serioasa ☎0756.678.623

1029. **Lacatus mecanic, zona Fundeni, asiguram cazare; ☎0735.887.402**

1030. **Lacatus** mecanic, tehnician service, instalator sanitare, priceput, harnic, ordonat, nefumator pt. intretinere si administrare imobile, zona Pantelimon - 23 August - Catelu. Venit net 2400 - 4000 lei in functie de cunostiinte. Contract de munca; **4.000 L;** ☎0722.317.109 vetro@vetro.ro

MCA GRUP angajează MANIPULANŢI DEPOZIT în POPEŞTI LEORDENI

- Încărcare/descărcare marfă
- Aranjare marfă în depozit

Oferim:
- Venit 1.450 lei net
- Tichete de masă
- Transport din localităţile învecinate (Frumuşani, Vidra, Berceni, Sinteşti, Olteniţa etc)
- Primă de Crăciun şi Paşte
- Contract pe perioadă nedeterminată într-o companie de 20 de ani pe piaţă
- Program L-V: 7.00-15.30

Sunaţi la 0758 062 201

1031. **Lacatus** montator confectii metalice cu permis cat. B, pentru atelier confectii metalice. Montajele se executa in retelele de hypermarketuri Auchan Cora Carrefour in toata tara ☎0744.654.339/ 0744.654.339 raduiulianghita@yahoo.com

1032. **Lacatus** polizator pentru polizat piese metalice. Relatii la telefon. ☎0734.735.067/ 0734.735.066

1033. **Lacatus,** mecanic pentru sisteme control-acces, interfoane, usi metalice. Constituie un avantaj experienta ca si conducator auto categoria B in Bucuresti, ☎021.335.84.20/ 0722.307.333 angajari@aba.ro www.abasecurity.ro

1034. **Lacatusi** mecanici cu experienta angajam in sector 4, comuna Berceni, Vidra. Se ofera contract de munca, tichete de masa, transport de la Piata Sudului, cazare pt cei din alte orase. Salariu 2300 Lei net. Urgent ☎0731.227.729 recrutare@so-li.ro

1035. **Lacatusi,** societate comerciala ce produce containere metalice angajeaza lacatusi confectii metalice cu experienta (cunoastere desen tehnic). Se acorda salariu si bonuri de masa. Mai multe detalii la telefon ☎0752.008.409 office@lucimet.ro www.lucimet.ro

1036. **Lacatusi,** sudor, muncitori confectii metalice Ecohornet SRL, producator centrale termice pe peleti angajeaza lacatusi, sudori, muncitori confectii metalice. Inclusiv din provincie, cazare gratuit. Salariu atractiv, transport, masa de pranz. ☎0740.888.085/ 0740.888.085 president@ecohornet.ro

1037. **Lacatusi,** sudori, muncitori necalificati, dulgheri fierari in cadrul unei firme de executie confectii metalice. Salariul intre 2000-2500, program de lucru 7-17. Atelier zona Arcom -Soseaua Berceni. Santiere in Bucuresti si imprejurimi; ☎0729.955.406/ +40763254360 stanciu_san@yahoo.com

1038. **Legatori** de sarcina / Manipulanti marfa. Prosider International Trading SRL angajeaza pentru depozitul de produse metalurgice; Locatie Bucuresti -sector 4. Oferim 1.550 Lei Sal. Net, Tichete de masa, Contract pe perioada nedeterminata. Asiguram cazare sau transport; Pentru interviuri: ☎0742.273.879 recrutare@prosider.ro

1039. **Linda** Beauty Salon sector 4, angajeaza in conditii avantajoase coafeza, manichiurista, cosmeticiana, cu experienta. Se ofera carte de munca la 8 ore, program flexibil. Detalii la: ☎0722.440.999 lili_moisa@yahoo.com

1040. **Livrator** cu experienta, pentru restaurant-pizzeria, cu permis auto categoria B, cu masina proprie sau fara. Salariu 1300 lei +procent la cursa, carte de munca. **1.300 L;** ☎0721.720.751

1041. **Livrator** auto propriu sau scuter firma firma de catering, pe auto propriu sau scuter. Program part time/full time in intervalul 11-23. Decont combustibil 8% pt auto. Salariu+intretinere auto + bacsisuri, venituri chiar si de peste 4500 lei, **2.400 L;** ☎0723.866.437

1042. **Livrator** catering Firma catering, cautam livrator. Program: marti - sambata - 11:00 - 20:00. Alte beneficii: masa asigurata, tips-ul clientilor. **1.400 L;** ☎0724.285.766

1043. **Livrator** catering restaurant, restaurant sect 3, angajeaza livrator catering restaurant cu autoturism propietate, salariu motivant, bonificatii pt fiecare comanda ,o masa pe zi +lejeritate servici,fara stres. Nu conteaza varsta ☎0744.494.099

1044. **Livrator** cu masina personala Domino's pizza angajeaza livrator cu masina personala la program full time sau part - time. ☎0743.664.667 recrutare@dominos-pizza.ro

1045. **Livrator cu masina personala, program flexibil, pentru restaurant L'incontro Berceni; ☎0763.841.311**

1046. **Livrator** mancare cu si fara masina pt. Restaurant. CV pe mail detalii la telefon ☎0722.611.359/ 0737.018.590 efes.food@yahoo.om

1047. **Livrator** pizza catering, pe scuter si masina. Relatii la tel. ☎0728.258.044

1048. **Livrator** scuter sau masina in locatia ce mai apropiata de casa si pentru noile locatii Panduri, Victoriei, Ştefan cel Mare, Titulescu, D-na Ghica, Titan si Crangasi, salariu atractiv plus 10 Lei de comanda platiti zilnic, relatii la tel.; ☎0747.815.440

1049. **Livrator scuterul firmei companie multinationala cu locatii in toate zonele Bucurestiului, se sigura salariu de 1.162 ron net + 5 lei de comanda, o masa calda si transport la domiciliu, relatii la tel. ☎0799.821.111/ 0799.831.111**

1050. **Livrator,** restaurant cu sediul in Otopeni angajeaza livrator cu experienta. Relatii la tel. ☎0766.222.738 office@noblesseotopeni.ro

1051. **Livrator,** restaurant, specific vietnamez, cautam persoana placuta, energica, cu abilitati excelente de comunicare. Masa asigurata, colectiv tanar si dinamic, contract de munca ☎0725.572.345 secretariat@liwu.ro

1052. **Livrator,** restaurantul Quattro Stagioni angajeaza livratori. Se livreaza cu masina firmei. Contact: ☎0733.808.494

1053. **Livratori** cu sau fara masina proprie salariu 1.000 lei plus tips. Program l-s cu 2 sambete libere pe luna. Program 8h/ zi. Livrare mancare romaneasca sau/ si pizza. Cu masina proprie sau fara; ☎0736.952.535 Razvanadamescu@yahoo.com

1054. **Lucratoare** comerciala, Supermarket Oval angajaza 2 pers, tinere dinamice, apte de munca, serioase si punctuale. CM, salariu motivant bonusuri, prime zilnice de obiectiv, prog: 2 zile 7-21 si 2 zile liber pt mag sector 6, **1.500 L;** ☎0723.333.122

1055. **Lucratoare** comerciala, casiera, Oval Market angajeaza 2 pers. tinere dinamice, apte de munca, serioase, punctuale si cu experienta in mag alimentare. Oferim CM, salariu motivant bonusuri, prime. Program 2 zile 7-21 si 2 zile liber, **1.600 L;** ☎0771.415.022 solkainfinity@gmail.com

1056. **Lucrator** bucatarie. Restaurant langa Mall Plaza angajeaza femeie la spalat vase, conditii bune, salariu motivant plus tips o masa/zi. De preferat cu domiciliul in sector 5-6 ☎0728.842.997 hotelwestplaza2011@gmail.com

1057. **LUCRATOR** santier contructii. Dezvoltator imobiliar angajeaza muncitori calificati si necalificati pe perioada nedeterminata in zonele Bucuresti, sector 5, oras Bragadiru si Domnesti. ☎0770.172.877/ 0726.088.081

1058. **Lucrator** bucatarie in locatiile din lancului si Militari. Oferim salariu brut incepand cu 2200 lei, program de lucru flexibil si part time, servicii medicale la clinica privata, ☎0785.405.645 ioana.vlad@calif.ro

1059. **Lucrator** bucatarie laborator patiserie angajeaza lucrator bucatarie cu/ fara experienta, salariu atractiv, Bucuresti, sector 1 (zona Banu Manta - piata 1 Mai). Pentru detalii va rugam sa sunati la tel. ☎0722.692.588 pieandthecity@gmail.com

1060. **Lucrator** bucatarie sector 6 cautam colegi pentru postul de lucrator bucatarie in cadrul restaurantului nostru. Pachet salarial 1650 Lei Program de lucru: ture. Contract nedeterminat.Pentru interviu sunati la numarul afisat **1.650 L;** ☎0749.608.510

1061. **Lucrator** comercial angajam urgent pentru magazin Deluka din Baneasa Shopping Center. Salariu 1600 ron + comision vanzari **1.600 L;** ☎0723.187.378

1062. **Lucrator** comercial Bakery cafenea angajeaza persoane dinamice si placute pentru posturile de casier si lucrator comercial. Locatie in Pipera, str. Erou Iancu Nicolae. Experienta si lb. engleza avantaj. Conditii premium, ☎0742.102.875 office@freshfooddelivery.ro

1063. **Lucrator** comercial cerinte:experienta de minim 1 an ca lucrator comercial.Atributii:consiliere clienti,asezare marfa in depozit,pregatirea si livrarea comenzilor. ☎0755.221.000 office@regencycompany.ro

1064. **Lucrator** comercial Magazin alimentar, Sector 3, angajam personal cu experienta pentru postul de lucrator comercial. Program 8h/zi,carte de munca 8h, salariu, **1.700 L;** ☎0722.697.088

1065. **Lucrator** comercial Mega Image Shop & Go zona Obor Lizeanu si Diham. Salariu net 1500 Ron ☎0728.782.095 any_flory@yahoo.com

1066. **Lucrator** comercial pentru magazin alimentar in statia de metrou Grozavesti ☎0766.433.657

1067. **Lucrator** comercial pentru o rulota langa metrou Preciziei, compelx Westgate. Program luni-vineri 7:30-15:30, carte de munca. Sarcini: facut sandwich-uri, cafea, operat casa de marcat **1.500 L;** ☎0741.972.053 bagels@sunday.ro www.sunday.ro

1068. **Lucrator** comercial restaurant - fastfood 3F Mega Mall, Pantelimon angajam lucrator comercial. Salariu motivant. CV-urile sau datele dvs. de contact la numarul de telefon sau adresa de mail; ☎0721.157.766 bucuresti@treif.ro

1069. **Lucrator** comercial Toni Bright Impex SRL angajeaza pentru punctul de lucru din Com. Dobroesti, Str. Dragonul Rosu 1-10, Complexul Dragonul Rosu, studii medii, cerinte lb. engleza minim, 8 ore/zi; ☎0784.759.060

1070. **Lucrator comercial - Auchan Militari. Program full-time, 8 h/zi, contract de munca pe perioada nedeterminata. Pachet salarial atractiv si posibilitati de dezvoltare. CV-urile pot fi trimise pe adresa de email recrutaremi@auchan.ro sau depuse la Serviciul Clienti din incinta magazinului. Informatii pot fi obtinute la nr. de tel. Te asteptam in echipa noastra. ☎0374.101.324**

1071. **Lucrator** comercial - Mall Baneasa, magazin cu articole pentru copii, Mall Baneasa, program flexibil, salariu fix + comision. Rog CV-ul pe adresa de email si veti fi contactat pentru interviu; ☎0725.515.922 d.neagu@bgfashion.ro www.contessinaboutique.ro

1072. **Lucrator** comercial cu experienta in domeniul alimentar, in zona mall Vitan, program L-V 9:00-18:00, salariu 1.600 Lei, prime de sarbatori si nu numai, contract de munca, oferim seriozitate **1.600 L;** ☎0767.304.635 ralcoteam@yahoo.com

1073. **Lucrator** comercial Food Court in Promenada mall. Persoana comunicativa, aspect fizic placut, experienta reprezinta un avantaj. Disponibilitate program flexibil. Salariu fix + bonus. ☎0724.050.037 welcome@sayonline.ro

1074. **Lucrator** comercial insulita Promenada mall, contract pe perioada nedeterminata, program de lucru 10.00-22.00, doua zile lucrate cu doua libere, salariu fix + procent din vanzari 1700-2000 lei net, concediu de odihna 21 de zile pe an. **1.800 L;** ☎0724.832.265 cristi@giftology.ro

1075. **Lucrator** comercial magazin mat. electrice, companie nationala de vanzari si distributie materiale si echipamente electrice angajam lucrator comercial (baiat/fata) pentru magazin materiale si echipamente electrice. Salariu foarte atractiv. ☎0745.057.415 elsecsystems@yahoo.com

1076. **Lucrator** comercial magazin second-hand, angajam lucrator comercial/casier pentru magazin second-hand zona Foisorul de Foc si pentru un nou magazin. Job full-time. Salariu fix+comision din incasari. CV la alina_veliscu@yahoo.com, ☎0733.205.805 Alina_veliscu@yahoo.com

1077. **Lucrator** comercial magazin, zona Mall Vitan sector 3, salariu fix 1.800 lei plus bonus de performanta, carte de munca, program in ture de 8 ore, experienta in domeniu reprezinta un avantaj. **1.800 L;** ☎0746.133.335

1078. **Lucrator** comercial patiserie zona Unirii, salariu atractiv + bonuri de masa ☎0720.555.479

1079. **Lucrator** comercial servire produse proaspete in incinta unui hypermarket de top in Colosseum. Program 2 zile cu 2 zile salariul 1300 ron net in mana, bonusuri+prime, detalii: ☎0744.367.076

1080. **Lucrator** comercial si ajutor de bucatar, pt. restaurant tava cu de toate incinta Grandarena Mall (Carrefour Berceni) cerinte: domiciliu sector 4. Oferim: salariu fix motivant, bonus vanzari,masa inclusa. Program 2/2 zile; ☎0723.228.243 catalina.rotaru@tavacudetoate.ro www.tavacudetoate.ro

1081. **Lucrator** comercial si manipulant si sofer Firma angajeaza lucrator comercial in domeniul angro si manipulant marfa si sofer pe dubita. Punct de lucru: PGB, sector 4. ☎0766.308.726

1082. **Lucrator** comercial, casier cu experienta, pt magazin Shop&Go Mega Image zona Titan si Colentina. Relatii la nr de tel. CV la adresa de mail floraconstruct@metav.ro **1.800 L;** ☎0732.018.300/ 0725.682.211/ 0733.058.589 floraconstruct@metav.ro

1083. **Lucrator** comercial, casier, cu sau fara experienta, pentru magazine Shop&Go cu acces la metrou. Se efectueaza training la locatie, program 8 ore in 2 schimburi (dimineata si dupaamiaza). Fara limita de varsta. ☎0756.615.505

1084. **Lucrator** comercial, casier, pentru magazine Shop&Go metrou Nicolae Grigorescu, Titan, Pantelimon. Cautam persoane serioase, dornice de promovare. Experienta nu este obligatorie, dar reprezinta un avantaj. Program flexibil. ☎0756.615.505

1085. **Lucrator** comercial, consultant, casier vanzator/oare coleg/a cu spirit de echipa, amabil/a, entuziast/a si zambitor/oare pentru magazinul nostru, Inmedio din Carrefour Orhideea. CV la adresa de mail; popescustefanita2011@gmail.com

1086. **Lucrator** comercial, femeie, in cadrul celui mai mare lant de magazine second hand din Bucuresti, Monda (punct de lucru zona Salajan, Bd. Theodor Pallady). Cerem seriozitate; **1.850 L;** ☎0748.564.000 jobs@monda.ro

1087. **Lucrator** comercial, Minimarket angajeaza lucrator comercial (fata sau baiat) liceu terminat, experienta serios si punctuali, program 2 zile lucratoare (7-22) si 2 zile libere, salariu 1500 + CM+ com, CV email **1.500 L;** ☎0743.082.700 paula_diaconu@ yahoo.com

1088. **Lucrator** comercial, vanzator reprez.vanzari, mag.vestimentar dama angajeaza pers. responsabila, comunicativa, abilitati vanzari,inventariere, minime cunostinte PC. Prog. 12ore/zi; 15zile pe luna. ☎0727.627.077/ 0722.622.344 pcati35@yahoo.com

1089. **Lucrator** comercial, casier Shop & Go in zona Baneasa, cartier Greenfield. Experienta nu este obligatorie, **1.700 L;** ☎0742.602.602 s.mantarau@gmail.com

1090. **Lucrator** comercial, casier, pentru magazin alimentar Shop&Go Mega-Image situat in Pantelimon, Piata Romana, Piata Lahovarii, Str.Mihai Eminescu. Se acorda bonus performanta, loialitate, program in 2 ture, ☎0725.682.152/ 0735.319.916 die.hexe@ymail.com

1091. **Lucrator** comercial, femei, pt. mezeluri Fox. Perioada nedeterminata. Aprovizionare rafturi, servire vitrina asistata in hipermarket-uri Bucuresti. Contactatine intre 9-17, de L-V; **1.700 L;** ☎0726.718.768

NISSA angajează

LUCRĂTOR DEPOZIT

Responsabilităţi:
- recepţia, aranjarea, etichetarea şi colectarea produselor (articole textile damă)
- pregătirea comenzilor pentru piaţa internă si cea externă

Cerinţe:
- seriozitate si dorinţă de muncă

Oferim:
- loc de muncă stabil,
- contract de muncă pe perioadă nedeterminată
- program de lucru de L-V: 08.00-16.30

Zona: Baicului - Gara Obor

Contact: 0731.505.782

1092. **Lucrator** comercial, manipulant marfa, casier sau femeie de serviciu pentru noul magazin Jumbo Militari. Te asteptam sa faci parte dintr-o echipa tanara si un mediu de lucru placut. ☎021.780.45.82/ 021.202.13.60 rohr@jumbo.gr

1093. **Lucrator** comercial, manipulant marfuri angajam personal cu sau fara experienta pentru magazin Shop&Go (Mega Image) in Colentina. Program flexibil. Detalii la interviu. ☎0767.655.834

1094. **Lucrator** comercial, muncitor necalificat Depozit engross produse alimentare angajeaza lucrator comercial se ofera salariu net 1500, lei, 200 lei bonuri masa. Str. Drumul Dealul Bradului, 50-80, sector 4 (in spate la magazin Metro Berceni), **1.500 L;** ☎0744.312.328/ 0745.155.430 maurana95@yahoo.com

1095. **Lucrator** comercial. Shop&go Mega Image, angajam lucrator comercial in sector 6, cartier Militari, program in ture, echipa tanara, oferim seriozitate si stabilitate, bonus de performanta; **1.500 L;** ☎0722.323.331 secareanu.gabriel@gmail.com

1096. **Lucrator** comercial/casier pentru magazin situat in str. Traian nr. 3, sect. 3. Cautam persoane serioase. Experienta nu este obligatorie. Program flexibil. Salariu atractiv; **1 L;** ☎0731.150.050 av.mihaela_tanasescu@yahoo.com

1097. **Lucrator** depozit magazin online cosmetice, sediul in zona Sos. Panduri Marriott, sector 5. Oferim salariu fix, bonuri de masa. Rugam CV la mail ☎0785.211.175 angajari@allbeauty.ro

1098. **Lucrator** depozit SC Euroest Car SRL, import/distributie piese auto, angajeaza lucrator comercial pentru depozit. Se asigura transport. Rugam CV la adresa de email. razvan.anton@euroestcar.ro

1099. **Lucrator** depozit Chitila, Esti in cautarea unui loc de munca stabil si sigur, depozitul Dona. Logistica angajeaza lucratori in depozit. Asteptam CV-ul tau la adresa: recrutare@farmaciiledona.ro ☎0731.799.557 recrutare@farmaciiledona.ro

1100. **Lucrator** depozit farmaceutic, Chitila Activitate de pregatire comenzi. Program luni-vineri in 2 schimburi (8-16.30; 14-22.30). Salariu motivant. Beneficii: tichete de masa, transport asigurat; **1.700 L;** ☎031.429.81.17

1101. **Lucrator** depozit Nissa. Responsabilitati: receptia, aranjarea, etichetarea si colectarea produselor (articole textile dama); pregatirea comenzilor pentru piata interna si cea externa. Cerinte: seriozitate si dorinta de munca. Oferim: loc de munca stabil, contract de munca pe perioada nedeterminata, program de lucru de L-V: 08.00 16.30. Zona: Baicului (Gara Obor). ☎0731.505.782

1102. **Lucrator** depozit, firma importatoare de piese auto angajeaza lucrator depozit pentru locatia din Popesti Leordeni, jud. Ilfov. Candidatul ideal trebuie sa fie un bun organizator, serios, punctual, meticulos si muncitor. ☎0725.535.539

1103. **Lucrator** depozit, manipulant marfa zona Militari, preluare şi pregatire comenzi. Seriozitate, atentie si disponibilitate la efort. Carte munca. Decontare transport. Salariu 1.300-2.000 net. CV la: hr.hir@yahoo.com, ☎0748.281.717 hr.hir@yahoo.com

1104. **Lucrator** fabrica hartie igienica, fara experienta, Prog. L-V 07.00-16.00. Contract munca.Salariu 1500 (posibilitate marire) Cerinte: varsta 21-45ani, Locatia: Str. Ana Ipatescu 40 (in curte Ducatex, poarta 2) Jilava; **1.500 L;** ☎0768.729.550

1105. **Lucrator** gestionar statie peco Socar, Bistrita, pentru statia peco Socar din Bistrita angajam lucrator gestionar. Cei interesati pot trimite cv-ul la adresa de mail recrutare@socarpetroleum.ro sau direct in statie: str. Calea Clujului nr. 63 recrutare@socarpetroleum.ro

1106. **Lucrator** in bucatarie vase), restaurantu Quattro Stagioni angajeaza lucrator in bucatarie vase si curătenie). Contact tel; ☎0733.808.494

1107. **Lucrator** in producere, manipulare Angajam personal calificat/ necalificat la asamblarea utilajelor agricole mici, **1.600 L;** ☎0732.559.999 office@devax.ro

1108. **Lucrator** la masa pentru atelier de marochinarie Atelierul de marochinarie Wild Inga angajeaza lucrator la masa, program luni-vineri, 8h, carte de munca, conditii exceptionale, zona Basarab. Salariu negociabil, decontam transport, ☎0721.331.269 mihaelatitirisca@yahoo.com

1109. **Lucrator** magazin de servicii funerare pentru magazinul de servicii funerare Colosseum din Bd. Ghencea nr. 12, cu permis auto. Persoana de contact Virgil Patulea. ☎0722.266.143 colosseum.camin@yahoo.com

1110. **Lucrator** productie publicitara, firma productie publicitara angajeaza tineri absolventi de liceu/ scoala profesionala in vederea formarii. Pentru detalii sunati la tel. sau cv la adresa email ☎0730.260.031 alexandru.gatlan@blinkadvertising.ro

1111. **Lucrator** productie publicitara, firma productie publicitara cauta lucratori in productie. Cerinte: cunostinte de operare pc, cutter ploter; capacitate de finisare, asamblare, ambalare produse printate; exprienta minima 2 ani ☎0730.186.618 andreea@thorconcept.ro

1112. **Lucrator** sala croit, atelier confectii dama, experienta in bazic si curis, Calea Rahovei (Electromagnetica); ☎0722.243.683

1113. **Lucrator** sala de croit pentru fabrica de confectii textile Drumul Taberei; ☎0723.815.687 ana@davo.ro

1114. **Lucrator** vase AFI Palace Cotroceni Wasabi Running Sushi din Afi Palace Cotroceni angajeaza lucrator vase cu sau fara experienta. Programul: o zi cu o zi, de de la 9-22. Salariu: 1400 Lei + 300 Lei bonuri de masa si tips zilnic: 15-30 Lei **1.700 L;** ☎0733.673.306 adriana.wasabi@gmail.com

1115. **LUCRATOR,** casier. Angajam lucratori comerciali Shop&Go cu experienta pentru magazin situat in sos. Pantelimon **1.400 L;** ☎0763.409.227

1116. **LUCRATORI** comerciali/ merchandiseri pt. aprovizionarea si asezarea produselor pe raft in hipermarket-uri, verificarea termenelor de valabilitate. Se ofera contract de munca pe perioada nedeterminata. Experientă nu este necesara. Pentru mai multe detalii suna la tel. sau trimite CV la adresa de e-mail si te vom contacta; ☎0756.054.384 simona.goganau@trade-marketing.ro

1117. **Lucratori** pentru magazin Shop & Go, cu sau fara experienta cu domiciliul stabil in sector 6. Loc de munca stabil. Colectiv tanar, salariu atractiv, bonuri de masa, bonusuri, ☎0763.507.007

1118. **Lucratori** pentru magazin Shop & Go, sos. Pantelimon, cu sau fara experienta cu domiciliul stabil in sectoarele 2, 3. ☎+40726255118

1119. **Lucratori** comerciali cu sau fara experienta, pentru magazin tip minimarket in zona 13 Septembrie, sector 5. ☎0767.407.587 christynuk_88@yahoo.com

1120. **Lucratori** comerciali personal cu sau fara experienta pentru magazin Shop&Go situat in Dristor. Detalii suplimentare regasiti mai jos. **1.400 L;** ☎0723.322.090/ 0723.322.090 cristianmatea@gmail.com

1121. **Lucratori** comerciali gastronomie Dr. Taberei, angajam lucratori comerciali la raionul de gastronomie, doar servire, in incinta unui hypermarket din Dr Taberei se lucreaza 5 zile/saptamana cu 2 libere, salariul 2000 ron in mana detalii; ☎0756.151.856

1122. **Lucratori** comerciali in depozit cu sau fara experienta. Accesorii si feronerie mobiler, zona Petre Ispirescu. Angajare cu carte munca, perioada nedeterminata, bonuri de masa; ☎0728.420.054/ 021.423.28.45 office@gelutrade.com www.gelutrade.com

1123. **Lucratori** comerciali Militari, in incinta unui hypermarket, aranjare produse la raft se lucreaza 2 schimburi; 8 ore/zi, 5 zile/saptamana/2 libere. SAlariul 2000 ron net in mana. ☎0735.564.699

1124. **Lucratori** comerciali Otopeni in incinta un

LOCURI DE MUNCĂ

Firma EFD INDUCTION din comuna Vidra, Ilfov angajează

Operator Abkant şi Frezor

Condiţii excelente!

Relaţii la: **021.332.19.48/105**

1138. **Macelar** in zona Baneasa pentru la raft; ☎0745.246.825

1139. **Macelar,** macelarie Piata Minis angajeaza macelar. Relatii la nr de telefon; ☎0766.480.382

1140. **Macelari,** preparatori mezeluri, fabrica de mezeluri SC Vericom 2001 SRL, cu sediul in Bucuresti str. Drumul intre Tarlale, nr: 25-29, sector 3, angajam macelari si preparatori mezeluri.Se ofera salariu atractiv + bonuri de masa. ☎0734.119.205 office@vericom2001.ro

1141. **MAGAZIN TEHNICA MEDICALA ANGAJEAZA VANZATOARE- GESTIONAR. CERINTE: PERSOANA MUNCITOARE, OPERARE CALCULATOR. SE OFERA: SALARIU FIX, BONURI DE MASA + BONUS VANZARI, CV LA MAIL, INFORMATII LA TEL.: ☎0745.342.843 ADRIAN.VASILESCU@UNIFORMEMEDICALE.RO**

1142. **Magazioner** piese auto SH zona Iuliu Maniu, Militari. Persoana harnica si curata. Cunostinte minime de dezmembrat piese auto **2.000 L;** ☎0731.457.466 denisautodez@yahoo.ro

1143. **Magazioner, angajeaza urgent firma cu sediul in Afumati-Ilfov; ☎0733.290.204**

1144. **Manager** pentru pub central. Salariu motivant. ☎0734.563.492

1145. **Manager** pentru restaurant situat in sectorul 1, cu experienta, rugam seriozitate. ☎0768.143.658/ 0722.813.552 dbrsit@yahoo.com

1146. **Manager** logistica interna pt. societate internationala ☎0725.778.051 vladislav@viknograd.ro

1147. **Manager** vanzari imobiliare 3000-6000 ron, suntem un brand nou in vanzari imobiliare. www.proimo.ro/carieraSuntem dedicati si pasionati de ceea ce facem si ne dorim sa atingem mari orizonturi in imobiliare. ☎079917777 office@proimo.ro

1148. **Manageri,** ospatari, barmani, ajutori Looking for experienced managers, waiters, waitresses barstaff, grill chefs, and kp for turkish restaurants in UK. We provide accommodation.www.cevdetmutlu.com ☎00447971130636 cevdet@cevdetmutlu.co

1149. **Manichiura,** pedichiura Salon Lara, situat in sect 3, intersectia Mihai Bravu cu Calea Vitan, angajeaza manichiurista cu experienta (min 2 ani). Programul este o zi cu o zi, inclusiv duminica. Salariul fix atractiv cu cm. **35 L;** ☎0728.199.919 Lauraghizu@yahoo.com

1150. **Manichiurista** Beauty Salon cu vad si vechime de 8 ani angajeaza manichiurista, unghii tehnice, semi si clasic, serioasa, muncitoare si dornica sa evolueze intr-un mediu frumos si cu salarizare buna. ☎0722.132.892/ 0761.926.357 simona.zuza@yahoo.com

1151. **Manichiurista** cosmeticiana, coafeza, inchiriez post de lucru coafor, manechiura in Floreasca, vad, deschis de 12 ani; ☎0723.302.545

1152. **Manichiurista** cu experienta in mani/pedi salon Elle Beauty situat in sector 2 cauta. Salariu fix, program o zi da una nu, de la ora 10:00 la ora 21:00 sambata pana la ora 18:00. Duminica nu se lucreaza; ☎0768.410.983 office@ellebeauty.ro

1153. **Manichiurista cu experienta, cosmeticiana si coafeza pentru salon infrumusetare in sector 6, Drumul Taberei. Program flexibil. Rugam seriozitate. ☎0729.748.493**

1154. **Manichiurista** salon Vic Mar angajeaza urgent manichiurista/pedichiurista cu experienta unghii false si classic. Program de lucru o zi da, o zi nu. Contact tel, Calea Vitan 231 sect. 3. ☎021.344.24.81/ 0723.765.676 vicmarsalon@yahoo.com

1155. **Manichiurista** cu experienta si in unghii false, carte de munca, platita pe 8 ore salariu 2.200 lei, salon de 10 ani, program 1 zi da unu nu, 1 weekend da unu nu, zona metrou Gorjului; **2.500 L;** ☎0724.357.422

1156. **Manichiurista** si coafeza Salon din Blv. Lacul Tei angajeaza coafeza si manichiurista cu experienta si dorinta de dezvoltare. Oferim salariu fix, procent si conditii de lucru deosebite. Cautam si oferim seriozitate si stabilitate; ☎0730.999.689 office@veronique.ro www.veronique.ro

1157. **Manichiurista** si cosmeticiana sau inchiriez posturile, Sos. Campia Libertatii; ☎0726.116.830

1158. **Manichiurista+** tehnician unghii, oferim procent 40% + CM, nu se opresc bani pentru CM si nici pentru materiale, program o zi da, una nu, duminica inchis, zona Straja, www.salonhema.ro; ☎0766.663.406

1159. **Manichiurista,** pedichiurista cu sau fara experienta in sectorul 3 pt. salon coafura cu clientela formata, zona Diham, ☎0740.060.708

1160. **Manichiurista,** post manichiurista disponibil in zonele Victoriei si Militari-Lujerului. Oferim salariu atractiv, contract full time, portofoliu de clienti deja format, stabilitate si posibilitati de perfectionare; ☎0720.996.748

1161. **Manichiurista,** salon de infrumusetare, sector 2, www.salondivin.ro ☎0722.605.019

1162. **Manichiurista,** pentru salon lux Beauty Lounge, clientela formata, situat in spatiu comercial, parter bloc, trafic intens, zona Calea Mosilor, intersectie Eminescu, Dacia, Pizza Hut. Experienta in domeniu, unghii false, pictura pe unghii, seriozitate ☎0744.499.555/ 0722.301.575 cristina@wic.ro http://www.thebeautylounge.ro

1163. **MANICHIURISTA. LANT DE SALOANE DIN BUCURESTI ANGAJEAZA MANICHIURISTA (PLUS UNGHII TEHNICE), CU EXPERIENTA PT. ZONA TITAN; ☎0724.133.585**

1164. **Manichiurista/** tehnician. Salon cu clientela formata, langa metrou Universitate, angajam manichiurista/ tehnician unghii false, minim 2 ani experienta, mediu relaxant si placut, colectiv tanar. Salariu intre 1.500- 3.000 Lei; ☎0724.651.010

1165. **MANIPULANT** pentru depozit de echipamente electrice. Se ofera contract de munca, bonuri de masa incluse, decontare transport, plata orelelor suplimentare. Va asteptam la sediul nostru intre orele 10-16. **2.000 L;** ☎021.301.96.00 resurse.umane@comtec-int.ro www.comtec-int.ro

1166. **Manipulant** pentru o importanta companie de cosmetice in sector 6 ☎0725.132.133 victor.mielcescu@passion4work.ro

1167. **Manipulant** bagaje aeroport Otopeni, personal pentru incarcarea descarcarea bagajelor pe Aeroportul Otopeni. Salariul de inceput 1400 net, 200 lei bonuri combustibil, bonuri de masa. Program in ture, 2 zile cu 2 zile de la 5.00 la 17.00. **1.400 L;** ☎0756.042.232 george.ionita@handling.ro

1168. **Manipulant** depozit a depozit de legume/ fructe din Bolintin Deal. Program 5 zile cu 2 libere, 8 ore. Pachet salarial 1650lei. Transport asigurat dupa angajare **1.650 L;** ☎0743.751.117

1169. **Manipulant** depozit suntem cel mai mare magazin online de obiecte sanitare. Atributiile angajatului vor fi: receptie marfa, ambalare, manipulare, program luni-vineri 9:00-18,00 salariul net: 1600 RON + bonuri masa; **1.800 L;** ☎021.212.30.10 razvan.dumitru@german-quality.ro www.germanquality.ro

1170. **Manipulant** depozit Afumati, mocheta, linoleum, PVC, urgent, ☎0767.282.836 contact@proconfort.eu

1171. **MANIPULANT DEPOZIT MARMURA IN ALEEA TEISANI 137A, BUCURESTI. ASIGURAM STIVUITOARE NOI, BONUSURI, CARTE SI CONDITII EXCELENTE DE MUNCA, TRANSPORT, PENTRU CEI DIN PROVINCIE ASIGURAM CAZARE. PROGRAM: LUNI-VINERI 9-18, SAMBATA 10-15 (2 SAMBETE/LUNA). ☎0723.922.822**

1172. **Manipulant** manitou Firma Plus Confort SRL angajeaza manipulant manitou rotativ dar si normal. Oferim salariu motivant plus tichete de masa; ☎0758.231.668

1173. **Manipulant** marfa Bragadiru (fost fnc), salariu net (bani in mana) 1.500 Ron bonuri de masa, 15 Ron/bon disponibilitate efort fizic de preferat domiciliul in Bragadiru sau in imprejurimi ☎0733.951.158 lilie@kufner.com

1174. **MANIPULANT** MARFA Cerinte: minim un an experienta in activitatea de depozit disponibilitate de a lucra in schimburi Se ofera:salariul net incepand cu 1500 lei ,in functie de nivelul de experienta +tichete de masa ☎0724.566.520

1175. **Manipulant** marfa pentru depozit. Program luni-vineri 9.00-18.00Bucuresti, str. Preciziei 34B etaj 3 ☎0738.979.952 irina.belibov@toolsworld.ro

1176. **Manipulant** marfa pentru unitate procesare carne de pui, salariu avantajos, program fix L-V, 06.00-15.30 zona B-dul Timisoara Militari. Relatii la telefon; ☎0723.654.393

1177. **Manipulant** marfa depozit, zona Drumul Taberei. Angajam urgent manipulant marfa depozit in Bucuresti, zona Drumul Taberei, Bd. Timisoara. Program luni-vineri, 8.00-17.30. Cautam o persoana organizata, disciplinata. Rog seriozitate maxima. Obiectivele postului: Descarcarea si manipularea marfurilor in depozit. Pregatirea comenzilor de marfa. Incarcarea si descarcarea marfurilor in/ din mijloacele de transport. Incarcarea si descarcarea marfurilor din depozit. Pregatirea comenzilor de marfa ce urmeaza a fi livrate. Asezarea marfii pe palet, infolierea in folie de plastic si asigurarea cu scotch. Mentinerea in stare de curatenie a depozitului si a rafturilor de marfa. Asigurare integritatii si securitatii marfii. Sortarea pe tipuri de deseuri: plastic, carton, lemn. Mentinerea curateniei si ordinii in depozit si in fata acestuia, zona Romanierilor, Bd. Timisoara; ☎0730.622.598

1178. **Manipulant** marfa depozit, zona Drumul Taberei Angajam urgent manipulant marfa depozit in Bucuresti, zona Drumul Taberei, Bd. Timisoara. Program luni-vineri, 8.00-17.30. Cautam o persoana organizata, disciplinata. Rog seriozitate maxima, **1.500 L;** ☎0730.622.598

1179. **Manipulant** marfa in cartier Vitan, vrei sa lucrezi aproape de casa, fabrica de margarina Orkla Foods angajeaza in cartier Vitan, sector 3, manipulanti marfa. Detalii la telefon. ☎0727.006.160 hr@orklafoods.ro

1180. **Manipulant** marfa pt. Alpin57lux Cautam persoane serioase si indemanatice cu conditie fizica buna, activitati de incarcare/ descarcare; ☎0756.032.010

1181. **Manipulant** marfa si sofer, societate angajeaza manipulant marfa si sofer categ B, program 8 h, carte de munca, salariu motivant, pt depozit Antefrig sos Pantelimon. Salariul se discuta la interviu; ☎0729.003.844 mihaelaf.florea@yahoo.com

1182. **Manipulant** marfa, firma cu sediul in Afumati angajam baiat manipulant marfuri pentru depozit,asiguram transport de la Colentina; ☎0734.296.420 platinambalaje@gmail.com

1183. **Manipulant** marfa, personal care sa se ocupe cu manipularea produselor electronice si electrocasnice (mici si mijlocii), program de luni-vineri, locatie centrala, colectiv tanar, posibilitati de avansare. ☎0737.362.473 hr@depanero.ro

1184. **Manipulant** marfa, transport gratuit de la metrou Preciziei, salariu fix + beneficii = 1700-1900 lei net / luna.Locatia Chiajna, se lucreaza in 2 ture; ☎0740.058.466

1185. **Manipulant** marfa, consilier vanzare, casier, Leroy Merlin Colosseum cauta colegi. Daca iti place lucrul in echipa si iti doresti stabilitate si apreciere la locul de munca, contacteaza-ne, salariu atra, bonuri de masa si abonament medical privat; ☎0758.095.784/ 0374.133.050

1186. **Manipulant** marfa, program l-v 8-16.30, lucru in depozit scule si echipamente al Tresa (fost Geve Com) din Bucuresti, Bulevardul Timisoara 104 E, sector 6.Salariu: 1.300 lei (in mana) + 300 lei tichete de masa + prime de sarbatori. **1.600 L;** ☎0733.918.782 hr@tresa.ro

1187. **Manipulant** marfuri depozit gresie si faianta, pregatirea comenzilor de marfa - asezarea cutiilor pe palet, mentinerea curateniei. Atentie si disponibilitate efort fizic. Depozite in Bucuresti A1 Chiajna si A2 23 August. ☎0744.539.560

1188. **Manipulant** marfuri depozit, societate comerciala angajeaza persoana dornica sa invete si sa puna in practica activitati ce se desfasoara intr-un depozit; ☎0786.194.090 depozit@plastic-romania.com

1189. **Manipulanti** depozit Suceava descrierea jobului, alimentarea si evacuarea utilajelor cu produsele necesare; lipire manuala a picioruselor pe paletii din carton ondulat; decuparea, lipirea si plierea ambalaje de carton; **1.400 L;** ☎0771.560.369 office@a1-recruitment.ro

1190. **Manipulanti** depozit. Angajam manipulanti depozit in Popesti Leordeni, incarcare/descarcare marfa, aranjare marfa in depozit. Oferim: tichete de masa, transport din localitatile invecinate (Frumusani, Vidra, Berceni, Sintesti, Oltenita etc.), prima de Craciun si Paste. Contract pe perioada nedeterminata intr-o companie de 20 de ani pe piata. Program L-V 7.00-15.30. Salariu net **1.450 L;** ☎0758.062.201

1191. **Manipulanti marfa angajeaza SC Azad Enterprises SRL. Punct de lucru zona Obor; ☎0746.111.124**

1192. **Manipulanti** marfa si sofer cat. B (3.5 to) pentru depozit in Popesti Leordeni. Salariu 1.500-1.700 Lei si decont transport. Cerem si oferim seriozitate. CV la email **1.500 L;** ☎0741.224.995 contact@ecolectare.ro

Experienţa nu este necesară, echipa noastră te va învăţa tot ceea ce trebuie să ştii!
Cel mai bine plătit job din România!
Videochat NON-adult!
(atât şi nimic mai mult)
0720.418.000

1193. **Manipulanti** marfa, baieti pentru munca la depozit, descarcat, incarcat marfa din si in masini. Caret de munca, salariu bun si comision in functie de munca prestata. ☎0720.795.533 kstoffice@yahoo.com

1194. **Manipulanti** marfa, program 10h/zi, L-V; salariu 1300-1400 Ron net + bonuri de masa (15 Ron) ☎0730.143.968

1195. **Manipulanti** marfa, depozit angajam urgent manipulanti marfa pentru depozit. Salariu net: 1250 Ron + bonuri de masa: 250 Ron, sporuri si bonus. Program: 8 ore/ in 2 schimburi. Perioada nedeterminata. Zona Sector 6/ Militari **1.500 L;** ☎0737.814.574

1196. **Manipulanti** marfa, Stefanestii de Jos Depozit prod alimentare. Program luni-vineri, 2 sch: 6-14.30 si 8.30-17.00. Cerinte: rezistenta la efort fizic. Oferta: contract de munca, salariu net 1600 lei, tichete 15 lei/ zi, transport asigurat, **1.900 L;** ☎031.429.81.17 office@a1-recruitment.ro

1197. **Manipulanti** marfuri, Spot Vision Electric & Lighting depozit produse electrice angajeaza manipulanti marfuri. Relatii la depozitul din Bucuresti, Bd. Iuliu Maniu nr. 616, la tel. sau la e-mail: ☎0748.880.824 alina@spotvisionelectric.ro

1198. **Manipulanti** pickeri depozit, angajam urgent personal cu si fara experienta. Salariu: 1300 net + bonuri + bonusuri. Program: 5 zile/ saptamana, 8 ore. Contract nedeterminat. Pentru detalii sunati la numarul din anunt ☎0770.334.947 resurseumane.dorin@gmail.com

1199. **Manipulanti** si muncitori necalificati Depozit preparate carne angajam gestionari, manipulanti, muncitori necalificati. Se ofera salariu avantajos si tichete de masa; ☎0734.119.205 office@vericom2001.ro

1200. **Manipulanti** si stivuitorist depozit Chitila Angajam manipulanti si stivuitorist cu experienta, pentru depozitul de produse farmaceutice, program 8.30-17.30, salariu fix+bo, interviu in zona Piata Chibrit; ☎0746.111.159 info2@egh-hr.ro

1201. **Manipulanti** si stivuitoristi in sector 6 manipulanti marfa - 1650 net + sporuri si bonusuri preparator marfa - 1650 net + sporuri si bonusuri. Stivuitorist - 1700 net + bonusuri si sporuri Program - 5 zile, 2 libere 8 h/zi ☎0725.494.404

1202. **Manipulanti,** muncitori necalificati pt. Fox, fabrica de mezeluri. Program in schimburi. Perioada nedeterminata. Alte beneficii: spor noapte, bonusuri, prime, masa calda. Zona sector 4. Contactati-ne intre orele 9-17 de L-V. **1.600 L;** ☎0726.718.768

1203. **Manipulator** marfa, Rombiz angajeaza in zona Buftea. Cerinte: seriozitate, punctualitate. Pachet salarial atractiv, tichete, cu contract de munca. Pentru informatii si progamari interviu cv pe mail. info@rombizco.ro

1204. **Marochiner** cu experienta, vopsitor, masinista pentru atelier in zona centrala a Bucurestiului. Salariu motivant. Detalii la telefon; ☎07333760127

1205. **Marochiner** la masa angajam marochiner la masa, program full time, zona centrala - Universitate, salariu atractiv, colectiv placut. ☎0752.505.726 ioana_negut_r@yahoo.com

1206. **Marriott** International Adu-ti la noi pasiunea si dorinta de a reusi, iar noi iti vom arata o lume a oportunitatilor. JW Marriott Bucharest Grand Hotel are urmatoarele pozitii disponibile: Camerista / ingrijitor spatii hoteliere - Cunostinte elementare de limba engleza; Persoana energica, flexibila, motivata, orientata catre client, amabila, ordonata. Instalator - Persoana responsabila, ordonata ,cu spirit tehnic si de echipa dornica sa realizeze lucrari de calitate; Executa lucrari de istalatii sanitare si termice. Bucatar / patiser - Cunostinte de bucatarie sau diploma de bucatar; Cunostinte de cofetarie/patiserie sau diploma de cofetar/patiser; Cunostinte despre igiena alimentara; Persoana organizata si pasionata de bucatarie / patiserie. Vei gasi la noi: o echipa care te va ajuta pas cu pas; contract de munca pe perioada nedeterminata; flexibilitate in program (program in ture); conditii de munca exceptionale; posibilitati de promovare; bonuri de masa; servicii medicale gratuite. Persoanele interesate sunt invitate sa sune la numarul ☎021.403.19.94

1207. **Maseuza** Salon Elle Beauty situat in sector 2 cauta persoana cu experienta in masaj/ LPG Salariu fix, program o zi da una nu ☎0768.410.983 office@ellebeauty.ro

1208. **Maseuza** zona Pipera, cu experienta pentru salon de infrumusetare, str. Erou Iancu Nicolae. ☎0748.657.148

1209. **Maseuza,** salon de remodelare corporala, cu clientela formata, situat in zona Unirii, angajeaza maseuza cu/fara experienta. Se ofera salariu fix, bonus trimestrial si carte de munca. Detalii la 076663467 4. ☎0766.634.674/ 0766.634.674 simonapatrumitru@yahoo.com

1210. **Maseuza,** tehnician. Salon de infrumusetare Green Day Spa, zona Grozavesti, vad format, angajeaza tehnician, maseuza; www.greendayspa.ro; ☎0747.639.790

1211. **Maseuze** full time sau part time cauti un job cu program flexibil si castiguri foarte bune? Cautam persoane de sex feminin sociabile, responsabile si cu aspect fizic placut pentru postul de maseuza. Experienta nu este necesara; **2.000 €;** ☎0754.590.853 fantasymasaj@yahoo.com

1212. **Masinist** offset, tipografie angajeaza masinist offset pentru Roland 202. Zona Fundeni, Pantelimon. ☎0723.187.377 office@cardinale.ro

1213. **Masinist,** masiniste, calcatorese atelier confectii dama angajeaza urgent:masinist/e, calcatorese, personal sala croit, necalificati. ☎0722.368.075 Adyking69@gmail.com

1214. **MCA** Grup angajeaza lacatus mecanic in Popesti Leordeni. Vino in echipa cu cei mai buni. Oferim: venit net pana la 2.500 Ron net in functie de pregatire, transport din localitatile invecinate (Berceni, Vidra, Oltenita, Frumusani, Glina si altele). Asiguram tichete de masa, prime pentru realizari, prima de Craciun si Paste. Contract pe perioada nedeterminata. Suntem o companie serioasa, de 20 ani pe piata. Sunati la telefon pentru o programare la interviu; ☎0758.062.201

1215. **MECANIC DESERVENT BULDOEXCAVATOR. PERMIS CATEGORIA C SAU TR. LUCRARI IN BUCURESTI; ☎0723370266**

1216. **MECANIC** masini si utilaje pentru productie, firma Zarea. Interviuri zilnic orele 13-15 la sediul din B-dul Bucuresti Noi 176, sector 1, transport: metroul Parc Bazilescu si autobuz 697, 112; ☎021.667.00.20 office@zarea.ro www.zarea.ro

1217. **MECANIC** pentru reparatie si intretinere de stivuitoare. Locatia Bragadiru, jud. Ilfov. Pentru detalii sunati la nr. de tel., ☎0784.293.112 mecanovalmar@yahoo.ca

1218. **Mecanic** auto 8 ore, mecanica rapida, posibilitate diagnoza computerizata, zona Bucurestii Noi, salariu fix, bonuri masa, comision. ☎0748.766.228

1219. **Mecanic** auto angajez, minim experienta reparat numai Dacia; ☎0765.519.814

1220. **Mecanic** auto cu experienta tehnica in reparatii si schimb piese auto multimarca. Calificare profesionala si experienta minim 2 ani. Asiguram transportul din Bucuresti. Salariu negociabil. ☎0771.016.760/ 0769.881.101 office@smart-tehnic.ro

1221. **Mecanic** auto cu experienta, oferim salariu foarte atractiv, conditii bune de lucru, program avantajos. ☎0765.000.200/ 0799.400.300

1222. **Mecanic** auto din toata tara, angajez pentru Bucuresti; ☎0723.083.599

1223. **Mecanic** auto pentru service auto zona Trapezului, cu experienta multimarca si cunostinte tester minim 3 ani, salariul negociabil; **4.000 L;** ☎0785.298.901

1224. **Mecanic** auto pentru service roti, cu experienta, sector 1, bd. Ion Mihalache, salariu, **3.000 L;** ☎0784.339.160/ 0784.339.160

1225. **Mecanic** auto service auto multimarca angajeaza cu sau fara experienta, locatia: zona Eroii Revolutiei Bucuresti, ☎0759.030.644

1226. **Mecanic** auto service autorizat RAR, angajeaza cu contract si carte de munca. Adresa Bd. Theodor Pallady 287 sector 3, **3.000 L;** ☎0723.263.373/ 0723.007.249 costel.diaconu@gmail.com

1227. **Mecanic** auto service Denis Auto. Salariu in functie de abilitati. Nu acceptam persoane fara experienta. Zona Iuliu Maniu, Militari. **4.500 L;** ☎0731.457.466 denisautodez@yahoo.ro

1228. **Mecanic** auto cu experienta, service mare din Prelungirea Ghencea angajeaza mecanici auto cu experienta. Conditii de munca foarte bune. Salariu de la 4.000 Lei ☎0761.330.212 nicmarprimacom@yahoo.com

1229. **Mecanic** auto, cu experienta, angajez; ☎0722.550.018

1230. **Mecanic** camioane Reprezentanta service camioane si remorci, angajam mecanic camioane cu experienta, venituri lunare intre 2.000-5000 L, conditii bune de lucru, zona Militari, Industriilor, cerem diploma relatii la, **5.000 L;** ☎0749.102.608/ 0749.102.603 resurseumane@edparts.ro www.edparts.ro

1231. **Mecanic** intretinere pentru statia de sortare Glina. Obligatoriu cunostinte de sudura. Relatii zilnic intre orele 08-17, de luni- vineri, **3.000 L;** ☎0744.324.268 comagrab@yahoo.com

1232. **Mecanic** intretinere si reparatii utilaje de mica mecanizare, posibilitate deplasare in tara, permis cat. B, cunostinte minime electrica prezinta un avantaj. CV la email ☎0758.644.374 service@italiastar.ro

1233. **Mecanic** intretinere utilaje ambalare, intretinere masini de ambalat in industria alimentara produse fresh, contract de munca, salariu atractiv, zona Metro Voluntari, se cere seriozitate. ☎0735.207.268

1234. **Mecanic** parc dezmembrari, mecanic parc dezmembrari Bucuresti, iuliu Maniu sector 6, Bucuresti. Posibilitate cazare langa parc. Garsoniera cu toate conditiile; **2.500 L;** ☎0731.457.466 denisautodez@yahoo.ro

1235. **Mecanic** reparatii si intretinere pentru fabrica produse panificatie din Bd. Theodor Pallady, langa statia de metrou Nicolae Teclu. Salariu atractiv. Program in trei schimburi 6:00-14:00-22:00 ☎0755.116.678

1236. **Mecanic** utilaj constructii. Agisfor SRL, disponibilitate deplasare in tara, se asigura cazare, masa, transport, diurna, ore suplimentare, salariu atractiv ☎021.223.03.17 agisfor@yahoo.com

1237. **Mecanic,** service auto, Vatra Luminoasa, angajeaza mecanic. ☎0723.217.527

1238. **Mecanic,** ajutor mecanic, electromecanic pentru utilaje de ridicat (stivuitoare, transpaleti).SC Mecano Valmar SRL; ☎0784.293.112 vanzari@mecanovalmar.ro

1239. **Mecanic,** electrician auto cu experienta minima de 3 ani in mecanica auto multimarca pt. Wox Autoserv. Serviciile principale cerute sunt : revizii filtre si ulei, schimb distributii, schimb elemente franare **3.500 L;** ☎0769.210.101/ 0723.656.275 office@servautopro.ro

1240. **Mecanic,** electromecanic, electrician TBG Automotive Cars, service auto multimarca din sector 6, angajeaza mecanic auto sau electrician auto cu experienta sau foarte priceput in domeniul intretinerii si reparatiilor auto de orice marca, **500 €;** ☎0726.130.301/ 0726.130.301 fixbogdan@gmail.com

1241. **Mecanic,** fabrica de medicamente, executa lucrari de intretinere, revizie si reparatii, pregatirea, montarea, demontarea pieselor de format si a accesoriilor pe echipamente de productie/ambalare medicamente. Lucru in 3 ture, L - V ☎0733.170.053 ionela.corcau@alvogen.com

1242. **Mecanici** auto si electricieni auto cu experienta, zona Aparatorii Patriei, sector 4, Bucuresti. Salariu foarte bun; ☎0744.516.594/ 0784.825.834

1243. **Mecanici** camioane, mecanic, ajutor mecanic camioane, electrician. Salariu atractiv. ☎0722.333.733 ruxandra.bejinariu@gmail.com

1244. **Mecanici** intretinere si reparatii utilaje producator de biscuiti si napolitane angajeaza pentru fabrica din Popesti-Leordeni ☎0371.317.660 office@arslan.ro

1245. **Mecanici** reparatii utilaje-autoutilitare, companie autohtona angajam mecanici reparatii utilaje-autoutilitare. Locatie Bucuresti, asiguram cazare, salariu atractiv plus diferite bonusatii, telefon, ☎0728.110.078

1246. **Mecanici utilaje, firma constructii Chitila angajeaza mecanici cu experienta pe: finisor asfalt, buldoexcavator excavator roti. Salariu atractiv, cazare gratuita sau facilitati la transport; ☎0755.025.011**

1247. **Medic** dentist cu experient pt. cabinet dentar. CV la email; cab.stomatologie@gmail.com

1248. **Medic** veterinar cunostinte HACCP, legislatie, PC (Word, Excel, etc) industrie alimentara sectia transare industriala, salariu atractiv, pentru provincie asiguram cazare si masa. Relatii intre orele 10.00-16.00. ☎0769.961.624

1249. **Medic** veterinar si asistent veterinar Cabinetul veterinar Family Vet Care din Mogosoaia vrea sa isi mareasca echipa. Drept urmare avem liber un post de medic veterinar si unul de asistent veterinar. Detalii la telefon. ☎0742.071.880

1250. **Medici** dentisti Cabinet stomatologic angajeaza medici dentisti specialitatile stomatologie generala, pedodontie, ortodontie, chirurgie bmf. Sector 6, statia de metrou Gorjului, Militari. ☎0741.169.111 dstomadent@yahoo.com

1251. **Mega** Image Shop&Go angajeaza manager magazin (salariu+ bonuri+ bonus vânzare), casieri, lucrator comercial, casier de noapte, personal curatenie de zi si noapte. Tel/ email; ☎0761.320.006 eldaretail@yahoo.ro

1252. **Menaj** Bucurestii Noi, program de luni pana vineri, curatenie, spalat, calcat. gatit ocazional, carte de munca. **2.000 L;** ☎0771.765.563

1253. **Menaj** coafor zona Pipera, dimineata 4 ore, carte de munca cu experienta si recomandari; ☎0724.047.365

Ganesha Caffe

angajăm pizzar şi femeie la vase salariu fix + tips

ganesha caffe

Barbu Văcărescu, nr. 71, sector 2, Bucureşti ☎ 0766 699 015

1254. **Menaj** extern, persoana cu experienta, urgent, pentru angajare; ☎0726.637.102

1255. **Menaj,** gatit, persoana cu experienta pentru angajare, zona centrala; ☎0726.637.102

1256. **Menajera** 8 ore, l-v, 2500 L, Baneasa. Menajera, Unirii, 3 zile (Lu-Mi-Vi), 150 lei/ zi. Menajera Corbeanca, 8 ore, L-V, 2500 L. Menajera interna, 2700 L. Cerinte: experienta, recomandare; **2.700 L;** ☎0724.617.662 office@familete.ro

1257. **Menajera** angajam urgent menajera, relatii la nr de tel; ☎0749.184.444 mikyt2000@gmail.com

1258. **Menajera** clinica medicala, zona piata Romana angajeaza 1 menajera cu contract de munca, norma intreaga (8 ore). Detalii la telefon ☎0725.222.573

1259. **Menajera** cu permis auto categoria B; ☎0722.967.272

1260. **Menajera** angajez cu permis auto cat. B; ☎0723.758.909

1261. **Menajera** Bragadiru, familie cauta menajera pentru casa si gradina in Bragadiru, Ilfov, zona Bulgaru, program de 6 ore/zi. Salariu atractiv si conditii bune de lucru. Contact tel. ☎0724.531.130

1262. **Menajera** Floreasca fara carte de munca, 4 ore pe zi sau 8 ore, salariu 1.200 Ron ☎0747.101.201 fiavoicu@gmail.com

1263. **Menajera** interna pentru ingrijire batrana deplasabila, oferim cazare, masa, nu sunt agentie, salariu **1.500 L;** ☎0733.564.900

1264. **Menajera** interna, caut doamna interna pentru menaj (spalat, calcat, gatit, curatenie) si avut grija de copii 11 si 12 ani, dupa scoala. Locatia: Mogosoaia; ☎0726.744.159

1265. **Menajera** pentru camin de batrani in Mogosoaia program 8:00 - 17:00,pentru spalat, calcat, menaj.Salariu 1700 ron. **1.700 L;** ☎0755.613.985

1266. **Menajera** pentru curatenie si calcat Familie angajeaza menajera pentru menaj usor si calcat, 3 zile pe saptamana, 5/6h pe zi, vila zona Gara Basarab, rugam seriozitate, salariu 800 lei / luna, **800 L;** ☎0721.331.269

1267. **Menajera** Popesti Leordeni, carte de munca, familie 2 persoane, locuim in Popesti Leordeni - casa, dorim menajera pe termen lung. program: l-v 9-18, iubitoare animale, carte de munca; ☎0722.219.569/ 0727.222.322 cameliagc@yahoo.com

1268. **Menajera** program part-time in Bucuresti angajam menajere cu experienta, pentru familii deosebite. Program de lucru: part-time, 2, 3 zile /saptamana. Salariul oferit: 150 lei/zi. Programari telefonic sau trimite CV-ul si te contactam noi; ☎0735.179.929/ 021.223.23.59 office@profiles.ro

1269. **Menajera** si spalator vase restaurant sushi Chico Chillout, centru Bucuresti. ☎0733.324.426 chillout chico@gmail.com

1270. **Menajera,** caut menajera interna, cazare si masa gratuite, o zi pe saptamana liber, salariul 1500 lei pe luna in zona Prelungirea Ghencea; ☎0721.331.139 iulia_dusca@yahoo.com

1271. **Menajera,** familie serioasa angajam menajera pentru imobil situat in zona Baneasa. Program: 5 zile/saptamana; 6 ore pe zi. Salariu 1500 lei. **1.500 L;** ☎0740.675.267 irina.jercan@jgv.ro

1272. **Menajera,** familie serioasa angajam persoana, curata si ordonata, fara obligatii pentru menaj in vila. Locatia se afla in Balotesti, Corbeanca. Se ofera cazare in camera separata, masa si salariu 1500-2000 lei. **2.000 L;** ☎0751.146.662 emanuel.odagiu@gmail.com

1273. **Menajera,** menaj complet la casa, calcat si spalat 3 zile pe saptamana, luni, miercuri, vineri ofer 100 lei pe zi.in zona de N a Bucurestiului, langa pasajul Baneasa; ☎0769.080.776 ruxandra_covacef@yahoo.com

1274. **Menajera,** suntem o gradinita ce doreste sa isi mareasca echipa. Oferim postul de menajera cu program zilnic (de luni pana vineri) de la 15:00-20:00. Salariu atractiv, 1000 de ron plus alte beneficii; ☎0769.245.552/ 0752.012.335 alexamaria.damian@yahoo.com

1275. **Menajera,** 8 h/zi, luni-vineri, Prelungirea Ghencea, 2.000 Lei; Menajera, 8 h/zi, luni-vineri, Corbeanca, 2.500 Lei; Bona, 2 baieti de 2 ani si de 4 ani, 5 h/zi, Drumul Taberei, 1.400 Lei; ☎0764.185.105/ 0764.949.335

1276. **Menajera,** Bona zona Domenii, Casin doamna pt. menaj (gatit, curatenie, calcat) si dus adus copil 4 ani de la gradinita. Program 10 h. Responsabilă, Serioasa. Regim extern (sau intern, garsoniera proprie).Salariu: 2300 - 2500 ron. **2.500 L;** ☎0040722123316 art4deco@gmail.com

1277. **Menajera,** bona, ingrijire batrani fara nicio taxa, cauta doamne serioase pentru posturi de menajera, bona si ingrijire batrani in toate zonele Bucurestiului la salarii atractive **2.000 L;** ☎0771.765.563

1278. **Menajera,** camerista, in zona Baneasa, program lucru luni-vineri 8,30-16.30 si un weekend pe luna. De preferat nefumatoare. **1.700 L;** ☎0727.236.985

1279. **Menajera,** Cotroceni, contract de munca 10 h/zi, l-v, angajam o doamna care sa ne ajute cu atributiile casnice in zona Parcului Romniceanu (acces facil). Program: 08:30-18:30 de luni pana vineri. Se ofera Contract de munca, iar salariul este atractiv. **2.000 L;** ☎0721.129.288/ 0738.553.001

1280. **Menajera,** fata curatenie, personal pt curatenie in incinta unui magazin de produse sanitare de lux, gresie si faianta. Program: luni-vineri 09-18, Bucuresti, str. Valea Cascadelor nr. 23 sector 6; ☎0756.602.020 sanitare@yahoo.ro www.imorom.ro

1281. **Menajera.** Caut menajera pentru apartament trei camere, doua persoane active, sector 5. Program luni-vineri, 8,00-12,00. Relatii dupa ora 10,00 la: **800 L;** ☎0723.245.933

1282. **MENAJERE** cu forme legale, personal de curatenie pentru birouri, case, interventii. Cautam persoane serioase pentru colaborare pe termen lung; **1.500 L;** ☎0745.526.682 office@echipadecuratenie.ro

1283. **Menajere** pentru orasul Otopeni (din zona) si pentru sectorul 2.Contact: ☎0770.915.710 floreaghe@yahoo.com

1284. **Menajere** pentru hotel, angajam femei cu sau fara experienta pentru menaj camere hotel. Program de luni pana vineri, de la ora 8 la ora 16.30. Se acorda salariu, masa calda si se deconteaza abonament de transport; ☎0731.143.094

1285. **Menajere,** suntem o companie de publicitate in cautarea unor doamne pentru curatenie/menajere care doresc sa se angajeze full time. ☎0725.555.557 hrbucharestlowe@mullenlowe.com

1286. **Menajere,** cameriste doamne si domnisoare serioase si muncitoare pentru efectuarea curateniei in zona Dristor.Oferim program de lucru flexibil, mediu de lucru placut, seriozitate si plata salariului la timp. ☎0726.935.405 diana.stan@newcityresidence.com

1287. **Menajere/agenti** curatenie, club fitness si spa in Baneasa angajeaza personal pentru curatenie, asiguram transport de la metrou pana in locatie, program 8

LOCURI DE MUNCĂ

Angajăm:

OPERATOR/OPERATOARE FACTURARE, de preferat cunoscător/cunoscătoare program Saga

ELECTRICIAN/ELECTRONIST pentru activitate service electrocasnice/electronice

ŞOFER DISTRIBUŢIE MARFĂ, categoria B

MUNCITOR NECALIFICAT, MANIPULANT MARFĂ pentru depozit

zona Progresului, Dedeman

0749.010.035; CV-uri: office@watersystems.ro

1298. **Modele** online, esti comunicativa, Iti doresti venituri motivante si un job stabil, atunci, vino sa ne cunosti, noi te ajutam sa fii rich pe toate planurile. Job bine platit 100% procent din incasari in prima luna ☎0722.101.020 hr@richgirls-studio.ro

1299. **Modele** online. De ce sa platesti chirie? Te asteptam in echipa Best Studios si iti vei permite casa ta. Venituri lunare grarantate de mii de dolari, oferim cele mai multe beneficii din toata tara. Domeniu 100% legal. www.beststudios.ro ☎0730.752.752

1300. **Modele. Best Studios angajeaza modele. de ce sa platesti chirie? Te asteptam in echipa Best Studios si iti vei permite casa ta. Venituri lunare garantate de mii de dolari, oferim cele mai multiple beneficii din tara, domeniu 100% legal, site: www.beststudios.ro; ☎0730.752.752**

1301. **Modelier** confectii cu experienta salariu 2500 lei Descrierea jobului, atentie la detaliu, bune abilitati de comunicare cu departamentul tehnic, lucru pe varietate de tesaturi, cunostinte bune de interpretare a tiparului; **2.500 L;** ☎0774.431.164 alisalitrarovici@gmail.com

1302. **Modelier confectii dama angajam, atelier creatie, zona Piata Romana. Contact: ☎0745.306.624**

1303. **Modelier** confectii, atelier confectii angajeaza modelier-mester-tehnolog, o persoana serioasa cu experienta in domeniu. Salariu motivant, mediu placut de munca, utilaje noi, program 8 ore, bonuri de masa. Sector 2 **2.500 L;** ☎0726.350.425/ 0787.541.716

1304. **Modelieri** si confectioneri pentru firma confectii dama. Salarii atractive, tichete de masa si bonusuri; ☎0728.977.764

1305. **Montator** cu experienta pentru mobila la comanda Pal si MDF. Activitate in atelier si pe teren, 2.200-3.000 lei în functie de experienta, permisul de conducere constituie avantaj. Sos Alexandriei Bragadiru, ☎0735.848.552/ 0726.108.554

1306. **Montator** atelier mobila la comanda, pentru productie mobilier. Montaj doar in atelier.Salariu atractiv sector 5. Se ofera toate conditiile necesare productiei ☎0721.879.336

1307. **Montator biciclete angajez, zona Targ Vitan, salariu atractiv; ☎0745.099.708**

1308. **Montator** cu experienta si seriozitate maxima, mobila la comanda, zona Faur, salariu 2.000- 5.000 lei; ☎0722.492.211

1309. **Montator** mobila, fabrica de mobilier la comanda cu sediul in Bucuresti, sector 6 (metrou Preciziei), salariu foarte atractiv. Ore suplimentare platite. Se cere experienta in domeniu de minim 1 an, ☎0786.194.467 victoriarusu@datrimex.ro

1310. **Montator** mobilier pal cu experienta minima in montajul si prelucrarea mobilierului. Programul de lucru l-v interval 8.30 -17.30, sectorul 4 IRA. **2.400 L;** ☎0744.529.523/ 0744.529.523

1311. **Montator** mobilier PAL SC Mobira Grup SRL, firma producatoare de mobilier din pal/mdf, angajeaza montatori cu experienta, zona Crangasi, sector 6 **1 L;** ☎0722.698.948 iulia.gusoiu@mobira.ro

1312. **Montator** rulouri, jaluzele, copertine. Montator sisteme de jaluzele, rulouri exterioare, rolete, plase insecte, copertine. Cautam cei mai buni meseriasi din domeniu. Angajare imediata. Salariu competitiv. **2.200 L;** ☎0726.152.785

1313. **Montator** subansamble si manipulant marfa. Angajam urgent pentru firma Stratum Enclosures SRL Bucuresti montator subansamble si manipulant marfa (program: 7.30-15.30). Oferim contract pe perioada nedeterminata, salariu atractiv, bonuri de masa, prima lunara in functie de performanta, program luni-vineri, in doua schimburi: 06:00-14:00/ 14:00-22.00. Relatii la telefon: ☎0729.925.035

1314. **Montatori** gips carton, zugravi, zidari si muncitori necalificati, angajeaza firma de constructii. Salarii foarte atractive. Rugam seriozitate. ☎0725.963.165

1315. **Montatori** mobila cu experienta pe teren pentru SC, permisul de cond. cat. B constituie un avantaj. Salariu 2.500 lei, de doua ori pe luna. Sofer montator, salariu 2.800 lei. Contract de munca conf. legii, ☎0736.623.661/ 0726.623.428 popa.dumitru74@yahool.com

1316. **Montatori** mobila si tamplari PAL. Firma productie mobilier la comanda (Bucuresti, zona Vitan), angajam tamplari PAL/ montatori mobila. Cerinte: persoane muncitoare, experienta in domeniu, disponibilitate la lucru program prelungit. Oferim: salariu fix, bonus lunar in functie de performante, tichete de masa, plata orelor suplimentare, decontare transport RATB si Metrorex; ☎0723.667.880

1317. **Montatori** pardoseala flotanta, angajam muncitori calificati si necalificati pentru montaj pardordoseli flotante. Dorim seriozitate. Salariu intre 2000 si 3000 de ron; ☎0740.340.973 office.tiax@gmail.com

1318. **Montatori** pereti cortina, angajez cu contract de munca, pe perioada nedeterminata, muncitori pentru montaj pereti cortina si tatade ventilate. Se ofera un salariu intre 2200 - 3000 Lei, in functie de experienta ☎0734.204.248

1319. **Montatori,** Angajam muncitori calificati si necalificati in constructii pentru montaj fatade din sticla. Salariu intre 2000 si 3000 de ron in functie de experienta . Cerinte : seriozitate si lucru la inaltime; ☎0740.340.973 office.tiax@gmail.com

1320. **Montatori,** firma specializata in domeniul semineelor si cosurilor de fum. Postul implica montarea de seminee si cosuri de fum. Cerinte: apt pentru munca fizica/spirit de echipa. Oferta: salariu atractiv si prime; ☎0784.292.820 seminee.expert2@gmail.com

1321. **MUNCITOR** Firma constructii Bucuresti angazeaza muncitori necalificati. **1.800 L;** ☎021.336.77.95

1322. **Muncitor** sectie productie pentru fabrica de jaluzele din Pantelimon Ilfov. Se solicita permis de conducere categoria B, minim 12 clase. Se poate oferi si cazare la sediul societatii ☎0722.555.557 www.fabricadejaluzele.ro

1323. **Muncitor** ambalator produse chimice SC profil chimic platforma Catelu (zona Republica) angajeaza muncitor-ambalator. Cerinte: seriozitateAvantaje: notiuni de chimie, carnet B, domiciliu sector 3 sau 2. Relatii tel. ☎0770.462.440/ 0745.999.343

1324. **Muncitor** calificat cu experianta in productie pentru fabrica de mase plastice zona Militari. Program in ture de 12 ore. Salariu net 1800 lei + ore supl. platite + spor noapte + tichete de masa, **2.500 L;** ☎0771.583.921 office@a1-recruitment.ro

1325. **Muncitor** calificat pentru tamplarie pvc, SC Dimo Chassis SRL, angajam persoana pentru activitate de tamplarie PVC. Activitatea se desfasoara la hala de productie a societatii noastre din orasul Pantelimon. ☎0799.765.579 DIMO.PVC@GMAIL.COM

1326. **Muncitor** constructii. Angajez muncitor constructii pentru finisaje interioare, lucrari gips-carton, montaj gresie, faianta, parchet etc.- 150-200 ron zi. ☎0773.915.251 ivrelu@yahoo.com

1327. **Muncitor** cu minima experienta in domeniul tamplariei PVC, zona Colentina - Voluntari, rog seriozitate; ☎0723.560.267

1328. **Muncitor** cu permis de conducere, producator www.arcalux.ro angajeaza muncitor cu permis, ing. si operatori chimisti pentru detergenti, electricieni, automatisti, ambalatori. Salarizare foarte buna. CV la mail. ☎0723.666.441 arcalux@yahoo.com

1329. **Muncitor** depozit bauturi si sofer distributie angajez muncitor depozit bauturi si sofer distributie in complex Chirigiu. ☎0723.371.857 aurelian.bica@yahoo.com

1330. **Muncitor** depozit firma distributie Popesti Leordeni pt. pregatire comenzi pentru livrare catre clientii societatii ☎0722.274.552/ 021.361.18.06 office@razilcom.ro

1331. **Muncitor depozit materiale constructii, zona Fundeni, asiguram cazare, lunar, 2.000 L; ☎0735.887.402**

1332. **Muncitor in domeniul feroviar. Cautam persoane cunoscatoare de limba germana (mediu sau avansat) pentru domeniul feroviar din Germania in sistem full-time. Denumire post: personal responsabil santierelor feroviare. Se ofera: cazare, scolarizare, posibilitate de promovare; tarif orar incepand de la 9 euro/ brut; contract de munca semnat direct cu angajatorul din Germania. 2. Manevrant (rangierer). Se ofera: cazare, scolarizare 8 saptamani (in timpul scolarizarii sunteti platiti cu 1.400 euro/ brut); tarif orar incepand cu 12 euro/ brut dupa scolarizare; contract de munca semnat direct cu angajatorul din Germania. Se cere: seriozitate; punctualitate; flexibilitate; disponibilitate de a invata; carnet cat. B; cunoasterea limbii germane; candidatul trebuie sa fie apt d.p.d.v. fizic si psihic. Plecarile sunt in luna februarie 2018, informatii la telefon , CV uri la adresa de e-mail: ☎0040740022410 personalserviceeurope@gmail.com**

1333. **Muncitor** necalificat asamblare sau ambalare produse metalice, pentru sediul din Otopeni. Asiguram transport, salariu motivant, bonuri de masa. Program 7.00-15.30. CV la email; ☎021.350.38.10 office@acp.ro

1334. **Muncitor necalificat cu posibilitate de instruire si avansare in productia mobilierului la comanda. Conditii de lucru moderne si echipa tanara; ☎0723.156.338 office@mobilak.ro**

1335. **Muncitor** necalificat pentru atelier confectii pentru finisat si persoana pentru menaj. Zona Piata Sudului ☎0766.373.083/ 0766.271.336

1336. **Muncitor necalificat si ajutor de vanzatoare, program de noapte. Conditii bune; ☎0729.495.499**

1337. **Muncitor** necalificat, angajez baiat pentru depozit magazin alimentar ☎0744.303.030/ 0744.303.030

1338. **Muncitor** necalificat, daca sunteti un tanar pana in 30 ani serios si doritor de a va forma si lucra intr-un colectiv tanar va asteptam. Salariu + beneficii confidentiale ☎0722.623.112 productie@manz.ro

1339. **Muncitor** necalificat, tipografie angajeaza personal necalificat in vederea specializarii, stantator, zona Fundeni, Pantelimon. ☎0723.187.377

1340. **Muncitor** necalificat, turnatorie de cupru angajeaza cu norma intreaga muncitori necalificati cu posibilitatea calificarii la locul de munca. Oferim salariu motivant, transport tichete de masa si prime de sarbatori ☎0732.155.855 cristi.ionescu@laromet.ro

1341. **Muncitor** necalificat, autoutilitara vidanja, cautam un coleg nou, muncitor necalificat pe vidanja. Se ofera cazare pentru personanele din provincie. Locatie: Popesti Leordeni. Pentru mai multe info sunati la tel. **1.700 L;** ☎0730.612.742

1342. **Muncitor** necalificat, tamplarie PAL, oras Pantelimon (circula Ratb), ajutor prelucrare/montare mobilier la comanda cu posibilitatea de a invata lucruri noi, pregatire, slefuire piese MDF, vopsire. Contract munca, **1.450 L;** ☎0723.569.221

1343. **Muncitor necalificat. Fabrica de mobila angajeaza muncitor necalificat in zona Progresul, jud. Ilfov; ☎0723.171.084 office@casa2002.ro**

1344. **Muncitor** necalificati, manipulant marfa pentru depozit, zona Progresului, Dedeman. CV-uri: ☎0749.010.035 office@watersystems.ro

1345. **Muncitor polivalent industria mobilei. Societate angajam: muncitor polivalent industria mobilei (taiere, cantuire, asamblare, ambalare, vopsire lemn) si responsabil productie cu experienta (lucrul cu CNC-ul prezinta avantaj); zona Berceni. Relatii la tel. si CV la adresa: ☎0744.193.742 ramona.idwood-fr@gmail.com**

1346. **Muncitor** spatii verzi/ irigatii Obligatoriu este necesar permis categoria B. Se ofera masina de serviciu, telefon serviciu. Bonusuri in functie de realizari. Incepere - martie 2018, **1.500 L;** ☎0732.657.657/ 0732.657.657

1347. **Muncitor** tamplarie PVC zona Chiajna. ☎0722.808.995 europlasttotal@gmail.com

1348. **Muncitor** vulcanizare camioane, vulcanizare camioane Voluntari angajez muncitor montat/demontat roti camion, Voluntari sos de Centura, beneficii loc de munca stabil, salariu motivant, bonusuri anuale, bonuri de masa, **1 L;** ☎0722.246.284 emil@lahorama.ro

1349. **Muncitor.** Editura angajam muncitor necalificat, se ofera contract de munca, bonuri masa, salariu, program 8 ore, L-V, zona Casa Presei Libere. ☎021.317.91.37/ 0753.067.413

1350. **Muncitori** Angajam femei muncitori necalificati pentru fabrica ambalaje, zona B-dul Timisoara, cu contract full-time/ part-time, program luni- vineri, **2.350 L;** ☎0769.957.243

1351. **MUNCITORI** depozit, companie multinationala angajeaza muncitori necalificati pentru descarcat/ incarcat si montaj mobilier. Oferim salariu atractiv plus alte beneficii ☎0763.148.542

1352. **Muncitori** in constructii pentru plecari in strainatate nu se percep nici un fel de comisioane. Rog seriozitate; **1 €;** ☎0784.261.800

ANGAJĂM

DIN ANA PAN 1990

LUCRĂTORI COMERCIALI

PENTRU COFETĂRIILE ANA PAN

din Dorobanţi şi Calea Moşilor

Sună la 0724 322 000

şi hai să ne cunoaştem

sau trimite CV-ul la hr@anapan.ro

1353. **Muncitori** in varsta la tara cu permis conducere B pentru gradina legume si solarii, ofer cazare, aproape Afumati, Ilfov; ☎0753.819.816

1354. **Muncitori** necalificati, pentru sortarea si manipularea deseurilor reciclabile. Program de lucru: luni-vineri, 9 ore pe zi. Zona statia de metrou Pipera ☎0761.320.573 office@urbancr.ro

1355. **Muncitori** calificati turnare pardoseli beton elicopterizat; ☎0740.098.868

1356. **Muncitori** calificati in constructii, Sc angajeaza muncitori calificati cu experienta in dulgherii, invelitori si mansarde la cheie. Salariu net 3000 Lei. Asiguram cazare. Tel. director tehnic; **3.000 L;** ☎0744.304.636

1357. **Muncitori** calificati sau necalificati pt. montaj fatade ventilate cu tabla expandata si perforata, contract de munca, cazare si masa asigurata, salariul net 2.000 Lei, ☎0742.271.895/ 0746.045.974 gheorgheburlacu@hotmail.com

1358. **Muncitori** calificati si necalif anvelopari blocuri Angajam muncitori in constructii cu forme legale pentru anvelopari exterioare de blocuri si doi necalificati. CV-uri la adresa de email si detalii la telefon. Experienta este necesara, **3.000 L;** ☎0762.234.345

1359. **Muncitori** calificati si necalificati Angajari santier. Companie de constructii, angajeaza muncitori calificati si necalificati in conditii avantajoase. Detalii la tel., ☎0753.228.228

1360. **Muncitori** calificati si necalificati in domeniul constructiilor, amenajari interioare, placari rigips, zugraveala, placari gresie, faianta si parchet. Firma de constructii angajeaza cu cm si cazare. Detalii la nr. de tel. ☎0723.375.086

1361. **Muncitori** calificati si necalificati constructii, Algorithm Residential S3 SRL. Salariu motivant si contract de munca. Iar pentru cei care nu sunt din Bucuresti, oferim transport si cazare. Informatii suplimentare pot fi solicitate la numarul; ☎0738.999.616/ 031.433.44.52 algorithm.residential@gmail.com

1362. **Muncitori calificati si necalificati pentru fabrica de mobilier tapitat (canapele si fotolii) din Bucuresti, membra a grupului Mobexpert. Salariu de proba 1.600 Lei net + bonuri de masa (300 de Lei lunar). Relatii la telefon: ☎0733.509.653**

1363. **Muncitori** calificati si necalificati, Societatea Eurocors Constructii AG angajeaza: sudor, lacatus, fierar betonist, dulgher, zidar, tamplar, instalator, electrician, sofer. Necalificati. Salariu negociabil. Rel. la tel. ☎0727.300.575 office@eurocors.ro

1364. **Muncitori** calificati si necalificati, societatea M Group angajeaza cu contract permanent: lacatusi, sudori, sofer delegat, montator, sef atelier executie, tehnicieni executie, tehnicieni montatori (sefi echipa), muncitori necalificati ☎021.233.31.14/ 0726.725.485 office@mgroup.ro

1365. **Muncitori** calificati si necalificati. Firma de reciclare plastic angajeaza muncitori calificati si necalificati. Asigura gratuit cazare modesta. Sunati intre orele 8.00-16.00; ☎0731.458.871

1366. **Muncitori** calificati, necalificati si pietrari pentru prelucrare piatra naturala, oras Pantelimon; ☎0756.029.210/ 031.106.60.20

1367. **Muncitori** calificati, schelari, si necalificati, firma montaj schele metalice angajeaza muncitori calificati (schelari) si necalificati, permis conducere cat. B constituie avantaj. ☎0735.213.448

1368. **Muncitori** constructii Agisfor SRL, disponibilitate deplasare in tara, se asigura cazare, masa, transport, diurna, ore suplimentare, salariu atractiv ☎021.223.03.17 agisfor@yahoo.com

1369. **Muncitori** constructii, zugravi, faiantari, rigipsari, muncitori calificati, firma angajez cu carte de munca. Punct de lucru Tancabesti sau Otopeni, mai multe detalii la tel. ☎0760.154.358 gmc-supremestyle@yahoo.com

1370. **Muncitori** depozit Black Sea Suppliers angajeaza muncitori depozit cu sau fara experienta; ☎0722.450.798

1371. **Muncitori** domiciliu Otopeni, la firma Zarea pentru sectie spumante aflata in oras Otopeni. Program de lucru numai dimineata, conditii foarte avantajoase, interviuri zilnic la sediul firmei orele 13-15, bd. Bucurestii Noi 176, sector 1, ☎021.667.00.20 office@zarea.ro

1372. **Muncitori** fabrica tamplarie PVC Producator de tamplarie PVC angajeaza muncitori calificati si necalificati (asiguram calificare la locul de munca); ☎0746.372.326

1373. **Muncitori** in constructii calificati si necalificati cu contract de munca, cazare gratuita oferita de firma si echipament de munca. Se angajeaza cu forme legale pe o perioada nedeterminata **2.500 L;** ☎0761.134.500

1374. **Muncitori** in constructii Cautam: zidari, zugravi, rigipsari, tencuitori, finisori, faiantari pt. lucrari de constructii in Bucuresti si Ilfov. Detalii: ing. Ene George. Pt. cei din provincie asiguram cazare; ☎0766.840.318 enegeorge88@yahoo.com

1375. **Muncitori** in fabrica. Firma productie obiecte sanitare (Bucuresti, zona Ghencea) angajam muncitori in fabrica. Cerinte: persoane harnice, serioase. Oferim: salariu motivant alcatuit din salariu fix si bonus lunar in functie de performante, tichete de masa, plata orelor suplimentare, decontare transport pe mijloacele de transport in comun. Se lucreaza in doua schimburi saptamanale, tel. ☎0720.112.734

1376. **Muncitori** in productie persoane cu sau fara experienta dornice de lucru, care sa fie interesate de un loc de munca intr-o companie de productie. Disponibilitate pentru program in schimburi. Bucuresti, sector 3. ☎021.569.05.07/ 021.569.05.07 cosmin.fatu@carboplak.ro

1377. **Muncitori** necalificati (femei sibarbati) pentru fabrica pt. firma accesorii textile. Salariu atractiv, tichete de masa si decont transport. Program L-V 8-17, zona Pantelimon; ☎031.438.18.85

1378. **Muncitori necalificati ajutor de cofetar, ambalator manual, salariul net intre 1.400 - 1.600 lei + tichete de masa, informatii la tel; ☎0732.672.654**

1379. **Muncitori** necalificati angajam in domeniul tamplariei din lemn. Loc de munca in Bucuresti sector 3, relatii la telefon, ☎0731.900.900/ 0735.555.555

1380. **Muncitori** necalificati angajam pentru fabrica ambalaje plastic, bulevardul Timisoara, pe termen lung, cu contract, 10 ore, luni -vineri, **2.700 L;** ☎0769.957.243

1381. **Muncitori** necalificati angajam pentru fabrica ambalaje plastic, Bulevardul Timisoara, pe termen lung, cu contract, program 12 ore /24 ore, **4.300 L;** ☎0769.957.243

1382. **Muncitori** necalificati in vederea pregatirii pentru meseria de macelar-transator. Oferim cazare si masa gratuita. Asteptam provincia. Firma isi desfasoara activitatea in Bucuresti. Salarii atractive. ☎0769.961.624

1383. **Muncitori necalificati pentru calificare operatori dezinsectie, conditii minime: studii medii, nefumatori, domiciliu stabil Bucuresti, permis cat. B; ☎0722.224.644**

1384. **Muncitori** necalificati pentru polizat piese metalice. Relatii la telefon ☎0734.735.067/ 0734.735.066

1385. **Muncitori** necalificati pentru SC Fibro Metals SRL, barbati, pentru hala industriala Mogosoaia, salariu atractiv, cu carte de munca;salariu intr 2000 si 4000 lei. ☎021.224.01.17

1386. **Muncitori** necalificati societate comerciala angajam pentru depozit materiale de constructii ☎0723.556.253 office@lotusceramicas.ro

1387. **Muncitori** necalificati fete, baieti pentru confectionare grile din aluminiu si plenumuri. Firma de productie incinta Republica ☎021.340.97.49/ 0746.226.966 office@ritech.ro

1388. **Muncitori** necalificati in constructii contract full-time, salariu brut 2.462 lei, salariu net 2.000 lei (1.685 lei + 315 lei bonuri de masa), nu oferim cazare, program L-V, 8-18, Auchan Militari **2.000 L;** ☎0725.210.210 contact@transparentresidence.com

1389. **Muncitori** necalificati in constructii, angajam 10 locuri de munca pentru muncitori necalificati 10 dulgheri ?i 10 fierari pe perioada nedeterminata cazare, avem de lucru vara, iarna,Salariul se discuta fata in fata ☎0736.423.565 Andrei.ciuraru85@icloud.com

1390. **Muncitori** necalificati pentru productie, Bucuresti Compania La Fantana angajeaza barbati harnici, cu putere de munca si rezistenti la efort fizic pentru lucru la banda (bidoanele de 19 L se pun si se coboara de pe banda). Se lucreaza 8 ore/zi (l-v), ☎0725.050.493/ 0732.713.290 iulia.ciocalteu@lafantana.ro

1391. **Muncitori** necalificati, dezvoltator imobiliar angajez muncitori necalificati pentru constructii bloc nou. Punct de lucru zona Militari, Lujerului. Conditii avantajoase, 100 Lei/ zi, plata saptamanal. Rugam seriozitate **100 L;** ☎0765.376.032/ 0724.670.296 romeo_dutu@yahoo.com

1392. **Muncitori** necalificati, femei si barbati seriosi, pentru sortare deseuri in localitatea Sindrilita, Ilfov. La cerere putem oferi si cazare. Salariu net 2000 pe luna + 2 mese/zi. **2.000 L;** ☎0725.333.503

1393. **Muncitori** necalificati, Sip Panel Technologies angajeaza muncitori necalificati pentru productie panouri de tip sandwich. Program de lucru 8 ore l- v. ☎0746.250.255 office@sippaneltechnologies.eu

1394. **Muncitori** necalificati, calificati repasatori Societate tricotaje angajeaza muncitori necalificati/calificati care sa lucreze ca repasatori. Salariu 1900 ron brut + tichete masa, 22 zile concediu pe an, plata ore suplimentare. ☎0734.301.444/ 021.310.01.88 bianca.nicolae@trerofashion.ro

1395. **Muncitori** necalificati. Cautam zilieri - castiguri intre 100-150 lei/zilnicVrei sa muncesti atunci cand ai timp si sa castigi zilnic intre 100 si 150 de lei? Detalii si inscrieri direct la numarul de telefon; ☎0738.749.656

1396. **Muncitori** necalificati. Fabrica productie alimentara sector 6 angajeaza muncitori necalificati pentru sectii de productie. Program de lucru in ture. Relatii la tel. Tichete de masa+ o masa calda+ salariu net, **1.400 L;** ☎0732.672.654/ 0762.076.504

1397. **Muncitori** pentru amenajari interioare angajez muncitori pentru amenajari interioare, doar cu experienta, salariu motivant, se discut? la interviu. (nu la telefon). Rog CV la : valentin.nicsan@nvbbuilding.ro ☎0732.459.620 valentin.nicsan@nvbbuilding.ro

1398. **Muncitori** pentru sectia de productie Fabrica de mezeluri SC Vericom 2001 SRL, cu sediul in Bucuresti str. Drumul intre Tarlale, nr: 25-29, sector 3, angajam femei si barbati, pentru sectia de productie, ☎0734.119.205 office@vericom2001.ro

1399. **Muncitori** tamplarie PVC Fabrica tamplarie PVC angajeaza muncitori cu sau fara experienta. Salariu atractiv. Telefon: ☎0722.808.995/ 0728.859.699

1400. **Muncitori,** fabrica de talpi incaltaminte, zona Rostar Alexandriei sosea, angajam femei, barbati pentru finisori talpi incaltaminte. Salariu, bonuri masa, transport decontat, program 7- 15.30. Cerem seriozitate; ☎0744.505.252 liliana_iftimie@yahoo.com

1401. **Muncitori,** fabrica Eurokurt angajeaza muncitori necalificati (B/F), motostivuitorist, sofer, inginer mecanic, mester extruder pt. mase plastice si ajutor. Adresa: Popesti Leordeni str. Pavel Ceamur nr. 4., ☎0742.244.271/ 021.890.33.02

1402. **Muncitori,** Hanul Dragodana din judetul Dambovita cauta pentru angajare full sau part time 2 tamplari si 2 dulgheri oferim masa, cazare gratuita si salariu motivant. ☎0722.520.303

1403. **Muncitori,** pentru firma constructii Bucuresti, constructii: finisori, faiantari, dulgheri,zidari. Program fix si salariu atractiv. Oferim cazare pentru provincie. ☎0740.122.049/ 0799.722.231 adriancornelvoica@yahoo.com

1404. **Muncitori,** montatori acoperisuri in domeniul montarii acoperisurilor,zona de desfasurare a activitati Bucuresti-Ilfov.www.belroof.ro ☎0723.083.999/ 0723.083.999 belea.florin@gmail.com

1405. **Muncitori. Angajam muncitori pentru manipulare marfa- statie sortare. Relatii la telefon: ☎0728.290.630**

1406. **Muncitori. Firma productie obiecte sanitare (Bucuresti, zona Ghencea) angajam muncitori in fabrica. Cerinte: persoane harnice, serioase. Oferim: salariu motivant alcatuit din salariu fix si bonus lunar in functie de performante, tichete de masa, plata orelor suplimentare, decontare transport pe mijloace de transport in comun. Se lucreaza in doua schimburi saptamanale. Tel.: ☎0720.112.734**

1407. **Necalificat,** muncitor necalificat si sudor electric angajam cu contract de munca pentru atelier mecanic pe Soseaua Garii Catelu sector 3. Relatii la telefon; ☎0727.842.195/ 0722.224.646

1408. **Necalificat,** sofer autospeciala vidanja SC Eco Green 4 Toi angajazaja personal, operator autospeciala vidanja, garaj zona Preciziei, experienta nu este necesara. Detalii la tel sau mail. **400 €;** ☎0754.777.477 toaletee@yahoo.com

1409. **Necalificati** barbati fabrica sector 3 angajam urgent necalificati fabrica sector 3. Salariu 1100 lei net + bonuri de masa, bonus, transport decontat. Program de lucru de L-V 8h/zi in schimburi. Pentru detalii sunati la telefon **1.100 L;** ☎0738.322.818 resurseumane.ingrid@gmail.com

1410. **Necalificati,** fabrica de lumanari angajeaza necalificati pentru lucru in atelier: ambalare, etichetare, confectionare etc. Candidatul ideal trebuie sa fie serios si stabil. Cautam din Prelungirea Ghencea-Domnesti; **1.500 L;** ☎0769.624.687 admin@aliweb.ro

1411. **Necalificati,** S.C. Mobira Grup SRL, firma producatoare de mobilier din pal/mdf, angajeaza muncitori necalificati, zona Crangasi-Sector 6. ☎0722.698.948/ 0722.698.948 iulia.gusoiu@mobira.ro

1412. **Office** assistant Companie multinationala, angajeaza office assistant pentru locatie in Sebes. Cerinte: cunostinte operare PC, limba engleza (limba germana reprezinta un avantaj). Pachet salarial atractiv, tichete; ☎021.201.79.83/ 0721.209.582 office@dussmann.ro

1413. **Oficiul** Judetean de Posta angajeaza postas pentru oficiile: Pipera, Voluntari, Chiajna, Stefanesti, Corbeanca, Bragadiru, Jilava. Alte relatii la tel. ☎021.637.37.00

1414. **Om** la curatenie pentru restaurant, program part time sau in ture de 8 ore, sal. 1.400 lei net la 8 ore + spor de weekend + decont transp. pe tura de seara. Raspunde zilnic de spalarea vaselor si de efectuarea curateniei. **1.400 L;** ☎0743.155.016 ioana.ciuca@scandia.ro

1415. **OMV Rahova angajeaza personal fgeminin cu/ fara experienta consultant vanzari, barmani, casieri, bucatari, spalatori auto, detalii la Cal. Rahovei 266A, ☎0723.360.300 fs5090698@omv.com**

1416. **OPERATOARE** amanet pt. casa de amanet/ exchange, cu si fara experienta. Oferim salariu atractiv, comisioane, CIM, bonuri, program flexibil. Cerinte: cunostinte minime PC, bacalaureatul. Rog CV: ☎0724.035.338 hr@casa-amanet.com

1417. **Operatoare** automate cafea/ alimentatie, tanara serioasa, prezentabila, pt. post intretinere aparate automate (vending) cafea- alimentare, situate in cladiri birouri Bucuresti, sal./luna **2.400 L;** ☎0745.099.891

1418. **Operatoare** pc, cautam o colega calma, vesela, comunicativa pentru operare pc (nu are importanta varsta),pentru o patiserie, in sector 5, Bucuresti. Program: L-V14-22, S14-21, salariu 1600 ron. Cunostinte medii Excel ☎0770.869.943

1419. **Operator casa de amanet. Program flexibil, salariu atractiv, cu sau fara experienta; ☎0735.545.644**

1420. **OPERATOR** filler. SC Expresoare Cafea SRL, angajeaza operator automate cafea, experienta minim 1 an in domeniu, permis conducere minim 1 an, abilitati tehnice, rog cv la adresa de e-mail, salariu + bonus; ☎0733.799.815/ 0764.428.428 expresoarecafea@yahoo.com www.tchibo-cafea.ro

1421. **Operator** Abkant si frezor angajeaza firma EFD Induction din comuna Vidra, Ilfov. Conditii excelente. Relatii la: 021.332.19.48/105 ☎021.332.19.48

1422. **Operator** agent DDD, compania DDD - Furnizor national de servicii Deratizare, Dezinsecţie, Dezinfecţie, firma prezenta in top 5 firme de profil din Romania, angajeaza agent DDD prestator servicii dezinsectie, dezinfectie **2.000 L;** ☎0724.511.838/ 0724.511.838 office@companiaddd.ro

1423. **Operator** amanet, casa de amanet angajeaza personal, oferim un loc de munca stabil si bine platit. CV + foto la email orzainvest@gmail.com ☎0722.213.243 Amanetplatinum@gmail.com

1424. **Operator** aparate cafea si bauturi Angajam personal pentru aprovizionarea aparatelor de cafea si bauturi. Punctul de lucru il avem in incinta Aeroportului Otopeni.Masa asigurata si transport gratuit. Salariul 1800 lei, **1.800 L;** ☎0731.770.849 razvan.vlad@ofresh.ro

1425. **Operator** calcul/ facturare depozit Chiajna. Companie importanta de distributie angajeaza pentru facturare femei cu experienta in domeniu. Beneficii: se asigura transport, pachet salarial fix, bonus de performanta, bonuri de masa, stabilitate. Program luni-vineri 6,30-15,00 - 12,30 - 21 ,00; ☎0728.988.078

1426. **Operator** calculator Angajez secretar, secretara, operator calculator notariat. Relatii la telefon; ☎0723.519.697

1427. **Operator** calculator Firma Aquatulip, distribuitoare de bauturi turcesti, angajeaza operator calculator. Avantaj reprezinta cunoasterea programul Saga, ☎0725.885.885 comenzi@aquatulip.ro

1428. **Operator** calculator pentru depozit gresie si faianta. Minim studii medii finalizate. Cunostinte MS Office. Operare sistem gestiune. Persoana flexibila, responsabila si rezistenta la stres ☎0744.539.560 daniel.hainagiu@kai.bg

1429. **Operator** calculator pentru magazin online, cunoscator de Photoshop,foto, inserare produse. Salariu motivant, zona Crangasi. CV pe mail; **1.800 L;** ☎0768.886.856 geal.ronico@gmail.com

1430. **Operator** calculator salariu atractiv, plus bonusuri din vanzari. Persoanele interesate sunt rugate sa trimita un CV cu poza la adresa de mail **1.600 L;** certo.office@gmail.com

1431. **Operator** calculator casier, cunostinte calculator, oferim program flexibil, salariu motivant, contract de munca, bonuri de masa, punct de lucru Pod Constan?a - Soseaua Chitilei; ☎0744.629.531

1432. **Operator** calculator cu si fara experienta angajam urgent. Program: luni - vineri, 8 ore. Salariu negociat la interviu (1400-1600 net). Contract nedeterminat. Pentru alte informatii si angajari sunati la numarul din anunt ☎0770.334.947 resurseumane.dorin@gmail.com

1433. **Operator** calculator curierat, firma de curierat doreste sa angajeze un baiat operator calculator experienta call center, Outlook, Word, Excel abilitati de comunicare, perseverent, ambitios Birouri in Sos. Alexandriei 99A Bragadiru. **1.500 L;** ☎0722.632.850 nicu.enache@bookurier.ro

1434. **Operator** calculator, asistent manager, consultant vanzari, gestionar, show room pavaje. Punct de lucru: Prel. Ghencea nr. 416 (bariera Domnesti). Cu si fara experienta. Salariu, comision, CV la adresa afisata, **2.500 L;** armopavsrlghencea@yahoo.com

1435. **Operator** calculator, SC Euroest Car SRL, import/distributie piese auto, angajeaza operator calculator. Se asigura transport. Rugam CV la adresa de email razvan.anton@euroestcar.ro razvan.anton@euroestcar.ro

1436. **Operator** calculator, urgent fata pentru introducere facturi scoatere Nir-uri, pentru magazin alimentar, 200 facturi pe luna, program flexibil 2 ori pe saptamana, experienta contab primara, b dul Pieptanari sector 5. ☎0721.163.334 oty_1980@yahoo.com

1437. **Operator** calculator, facturare, candidatul ideal: notiuni contabilitate primara, studii medii; cunostiinte de MS Office; persoana organizata, responsabila, atenta la detalii; domiciliu preferat: Chiajna/Ilfov, sect. 6; **2.000 L;** ☎0769.270.739/ 0769.270.739 adrianzamfir@ymail.com

1438. **Operator** calculator. Angajam operator calculator, cunostinte temeinice de calculator, Excel, rapiditate, atent la detalii, dornic de a munci. Tel. Rog CV la: ☎0756.044.061 florentina.ion@grandmoulin.net

1439. **Operator** call center angajeaza clinica medicala Hipocrat 2000 SRL. Rog CV la email; ☎0735.400.322 anaradoi.hipocrat@gmail.com

1440. **Operator** call center Magazin online de haine angajeaza fete pentru call center.Varsta admisa: 17-40 ani.Program de luni pana vineri de la 10-18. **1.500 L;** ☎0724.309.693

1441. **Operator** call center pentru preluare comenzi pizza. Detalii la telefon; ☎0722.718.831 comercial.cuptorulculemne@gmail.com

1442. **Operator** call center operator telefon, angajam operator call center. Oferim pachet salarial complet, program 8h/zi, contract de munca pe perioada nedeterminata din prima zi. Sediul se afla in sectorul 5, Prosper Plaza; ☎0785.548.668 cosmin.andrei.bo@gmail.co,

1443. **Operator** call-center, Amicredit angajeaza colegi noi, responsabili, program orele 9-17:30, call-center in domeniul bancar. Salariul net 2.000 ron + bonusuri trimestriale. Rog CV pe mail; ☎0726.248.057 alice@amicredit.ro

1444. **Operator** casa schimb valutar/amanet - Bucuresti, operatiuni de schimb valutar, western union si amanet. Pachet salarial atractiv (salariu fix, comisionare fara target, decontare transport, al 13-lea salariu), pregatirea si formare initiala asigurata; **2.200 L;** ☎0738.836.388 ru@creditamanet.ro

1445. **Operator** CNC in Chitila, responsabilitati: pregateste panourile, ruleaza programul CNC pe masina cu comanda numerica conform instructiunilor de operare si cu specificatiile tehnice; ☎0760.973.184 hello@fronte.ro

1446. **Operator** CNC productie publicitara angajam operator router CNC in industria productiei publicitare. Experienta anter

LOCURI DE MUNCĂ

1461. **Operator** masini prelucrari table. Societate cu sediul in Sos Odaii nr. 73-77 sector 1, Bucuresti (linia de centura Otopeni), angajeaza: operator masini prelucrari table- masini cu comanda numerica- Abkant CN. Ofera: conditii bune de munca, salariu decent+ bonuri de masa. Program 8 ore/zi -5 zile/saptamana. Relatii la: ☎021.319.88.02/ 021.319.88.03/ 021.319.88.07

1462. **Operator** pariuri sportive salariu atractiv cunostinte de operare PC, nivel mediu, seriozitate,efectueaza operatiunile de plati si incasari, supravegheaza sala de joc. Perioada de training platita. Bonusuri si prime.Spor de vechime. ☎0744.777.183 monica.slamna@winner.ro

1463. **Operator** pc asistent manager, contabil primar, consultant vanzari, la fabrica productie pavaej. Punct de lucru Otopeni, str. Libertatii nr. 8. Cu si fara experienta, sal.+ comision, CV la adresa de email, **2.500 L;** armopavsrl@yahoo.ro

1464. **Operator** PC pentru Logos Accounting Services filiala a AXE (http://axeitalia.com/) angajeaza full time, 09.00-18.00. Salariu: 1700 lei net/luna, contract incheiat pe o perioada de proba 2 luni. CV la email. ☎031.438.09.79 a.grigore@logosas.com

1465. **Operator** pc, contabilitate primara pentru Dragonul Rosu. Contabilitate primaraCunostinte medii in Word si Excel, se lucreaza in programul Saga. Program 07:00 - 14:00. Pentru detalii tel. **1 L;** ☎0763.563.474/ 0723.637.511 pamuklu.2012@yahoo.com

1466. **Operator** pc, facturist, - urgent, companie serioasa, angajam facturist (baiat) full-time pentru filiala din sector 1, zona Bucurestii Noi. Oferim salariu fix, bonus lunar, spor vechime si bonuri de masa. Program in 2 schimburi; ☎0743.158.809

1467. **Operator** polivalent Auchan Drumul Taberei aprovizioneaza rafturile cu produse si pune etichete cu preturi, scaneaza produse la Casa - nu manipuleaza mijloace de plata, program flexibil-salariu competitiv, prima vacanta, tichete ☎0374.409.880 recrutaredt@auchan.ro

1468. **Operator** polivalent, magazine proximitate in Bucuresti. Cautam persoane implicate, deschise si serioase; program flexibil, beneficii atractive ☎0747.770.700

1469. **Operator** pompa beton, firma de constructii angajeaza operator pompa beton pt. pompa fixa. Cerinte: minim 1 an experenita in domeniu, certificat de calificare pe functie ☎0722.896.717

1470. **Operator** productie Austria Card SRL, companie ce activeaza in domeniul productiei si personalizarii cardurilor bancare angajeaza operatori productie. Se ofera pachet salarial atractiv, bonuri de masa, transport decontat. ☎0725.206.363 adriana.negoiu@austricard.ro

1471. **Operator** productie, fabrica sector 6, urgent, salariu 1500 lei net, bonuri de masa, transport decontat. Program de lucru 8h/12h/zi. Pentru detalii si angajari sunati la telefon **1.500 L;** ☎0738.322.818 resurseumane.ingrid@gmail.com

1472. **Operator robot sudura pentru confectii metalice. IMEC AMC angajeaza operator robot sudura pentru confectii metalice. Relatii la telefon. Rugam CV la email: ☎021.796.04.90 imec_amc@yahoo.com**

1473. **Operator** sala gaming ture 12 ore, doua zi, doua noapte, doua libere. Salariu 1800 L, tips mediu lunar 700 L, **1.800 L;** ☎0748.202.849 hr@gamblersbar.ro

1474. **Operator** sala jocuri, Las Vegas Games Bucuresti. Angajam fete cu/fara experienta pentru postul de supraveghetor/operator sala jocuri. Trimiteti c.v. la adresa de e-mail: ☎0765.657.235 anna09995@gmail.com

1475. **Operator** schimb valutar cu experienta in domeniu pt. SC Global Biz Exchange SRL Crangasi, salariu atractiv, program flexibil, bonusuri. Asteptam CV-urile la adresa de mail **3.500 L;** ☎0724.317.571 lazarimobiliare@yahoo.com

1476. **Operator** si programator cnc, angajam operator si programator CNC cu experienta. Salariu atractiv; ☎0768.192.599 office@marelko.ro

1477. **Operator** statie betoane, angajez operator statie betoane si soferi categoria B, se ofera si cazare. ☎0734.525.448

1478. **Operator** vanzari utilaje agricole mici Angajam personal pentru vanzari din magazin, telefonic, online, **1.650 L;** ☎0732.559.999 office@devax.ro

1479. **Operator** vopsea lavabila angajam urgent barbati necalificati pentru sortare, verificare vopsea lavabila in fabrica. Salariu: 1300 Ron Net, bonus 200 Ron. Program: 8 ore L-V/ in schimburi. Zona Cartier 23 August. Detalii la telefon **1.300 L;** ☎0733.409.308

1480. **Operator,** operatoare call center program L-V 9.00-18.00. Zona Unirea. Salariu 1500 net plus bonusuri. Cunoasterea produselor de tip plafar constitue avantaj ☎0723.531.268 claudiu.elixir@yahoo.com

1481. **Operator. Companie multinationala in extindere din domeniul food delivery angajeaza operator call center preluare comenzi telefonice, salariul 1500- 1800 lei, program 8 ore/zirelatii la telefon: 1.800 L; ☎0799.831.111**

1482. **Operator/** operatoare facturare, de preferat cunoscator/ cunoscatoare program Saga, zona Progresului, Dedeman. Tel./CV-uri: ☎0749.010.035 office@watersystems.ro

1483. **Operatori** statie distributie carburant, Pipera -Tunari. Zona, Sos de Centura.Mijloace de transport, metrou si microbuz. Program interviuri interviuri l-v 09,00- 17,00. **1.700 L;** ☎0768.586.400/ 0730.500.620 cornel.enculescu@gmail.com

1484. **Operatori** injectie mase plastice ☎0729.067.080 bruo@romtatay.ro

1485. **Operatori** la fabricarea biscuitilor pentru fabrica din Popesti-Leordeni. Studii minim 10 clase. Experienta in domeniu ☎0371.317.660 office@arslan.ro

1486. **Operatori** linie imbuteliere personal calificat pentru sectia productie angajeaza firma Zarea. Interviuri de angajare zilnic luni - vineri orele 13-15 la sediul din bd. Bucurestii Noi nr. 176, sector 1 ☎021.667.00.20 office@zarea.ro

1487. **OPERATORI** PC, MANIPULANTI SI STIVUITORISTI pentru depozitele din Bucuresti Chiajna si Bolintin. Beneficii: salariu atractiv + bonuri de masa, transport asigurat. ☎0721.201.561/ 0735.312.373 hr@tibbettlogistics.com

1488. **Operatori** platforma si lucrator spalatorie auto Benzinaria Mol Timpuri Noi angajeaza operatori platforma cu si fara atestat GPL si lucrator spalatorie auto automata. Se asigura contract de munca, salariu fix, bonuri de masa, tips zilnic. ☎0724.528.622 timpurinoi@molretail.ro

1489. **Operatori** Productie in cadrul unei firme specializate in constructia de conducte de canalizare apa. Locatie Clinceni.Program 3 schimburi sau 12/24. Necesita experienta minima in domeniu **2.100 L;** ☎0720.534.815 ionut.dragoi@passion4work.ro

1490. **Operatori** productie (barbati) sector 6 cautam colegi pentru postul de operator productie-obiecte sanitare in cadrul fabricii noastre. Pachet salarial 1800 Lei + alte beneficii. Contract nedeterminat **1.800 L;** ☎0749.608.510

1491. **Operatori** statie reciclare in Rahova/Grozavesti, preluare deseuri de la clienti, folosire presa, cantar, computer, face procese verbale. Contract perioada nedeterminata. Disponibilitate pt munca fizica. Venit 1850 lei net. Contact; ☎0751.170.501 hr@twmanagement.ro

1492. **Operatori/** manipulanti depozit Chiajna. Companie distributie angajeaza femei/ barbati cu sau fara experienta in depozit zona Chiajna. Cerinte: incarcare si descarcare produse; asezare pe raft; colectarea produselor conform comenzilor. Beneficii: se asigura transport, pachet salarial fix, bonus de performanta, bonuri de masa, stabilitate. Program luni-vineri 6,30-15,00 - 12,30 - 21,00; ☎0728.988.078

1493. **Orhideea** Spa angajeaza medic, specializare recuperare medicala, (balneofiziokinetoterapie), full-time sau part-time. Daca esti interesat, te rugam sa ne trimiti un CV la adresa: ☎0754.593.445 hr@orhideeaspa.ro

1494. **Ospatar** cu experienta restaurant Floreasca, chelner cu experienta restaurant cu terasa zona Dorobanti-Floreasca. Carte de munca, program o zi cu o zi, salariu atragator, bonus motivant. Cerem act de calificare si seriozitate. ☎0722.259.360

1495. **Ospatar** ospatarita pentru restaurant situat in sectorul 2, program 2/2 zile, rugam seriozitate **1.400 L;** ☎0761.515.503/ 0768.143.658 dbrisit@yahoo.com

1496. **Ospatar** zona centrala, ospatar restaurant zona centrala (Unirii sau Universitate), salariu motivant, bonusuri, masa si transportul asigurate. Detalii la nr. tel. sau e-mail ☎0731.322.472 resurse.umane@stadio.ro

1497. **OSPATAR,** ajutor ospatar, femeie la vase ,ajutor bucatar, restaurant La Papile, situat la parcul Carol, salariu motivant si carte de munca. ☎0735.550.500 restaurantlapapile@gmail.com

1498. **Ospatar,** restaurant italian zona Cotroceni isi mareste echipa si angajeaza ospatar cu experienta. Pentru detalii sunati la tel.; ☎0724.371.047 contact@laterrazza.ro

1499. **Ospatar,** ajutor ospatar si spalator vase pentru restaurant situat pe Calea Floreasca. Rog seriozitate; ☎0723.845.910 cristi@uanderful.ro

1500. **Ospatar,** ajutor ospatar(picol), restaurantul Stadio(Piata Universitatii) este in cautare de noi colegi. Iti oferim un salariu motivant, program flexibil, masa de pranz asigurata, posibilitati de avansare si de dezvoltare, ☎0731.322.472 resurse.umane @stadio.ro

1501. **Ospatar,** bucatar personal restaurant, terasa, bucatar, ajutor bucatar, ospatar/ospatarita, conditii avantajoase, locatia se afla in sector 2, Maior Bacila numarul 9, ☎0761.027.226 Sweetylisa27@yahoo.com

1502. **Ospatar,** bucatar cu experienta pentru restaurant Flying Pig, ☎0762.662.037

1503. **Ospatar,** bucatar si ajutor bucatar Club Bingo Chez Gabi angajeaza ospatari, bucatari si ajutor de bucatari cu sau fara experienta, salariu atractiv. Va asteptam cu CV-urile la sediu firmei din bd. Iuliu Maniu, nr. 11 (zona Apaca), robert.donciu@yahoo.com

1504. **Ospatar,** fata pentru High Class Coffee &Lounge, b-dul. Burebista nr. 2, rond Alba Iulia. Asteptam CV-ul dvs. pe adresa de mail: highclasscoffeelounge@yahoo.com. Cerinte: minim 3 ani experienta, diploma ospatar, ☎0765.502.088 highclasscoffeelounge@yahoo.com

1505. **Ospatar,** ospatarita Klan Destin angajaza ospatar/ ospatarita cu experienta minim, 3 ani abilitati de comunicare, organizare, seriozitate si adaptare la munca in echipa, aspect fizic ingrijit, **1.350 L;** ☎0723.522.933 beatrice_mansour@yahoo.com

1506. **Ospatar,** ospatarita pentru Kaffa Pub. Vrei sa faci parte dintr-o echipa tanara si mereu pusa pe distractie? Te asteptam la interviu. Oferim salariu fix, tips zilnic, program flexibil, mediu de lucru placut ☎0731.007.582/ 0752.058.039 kaffapub@gmail.com

1507. **Ospatar,** picol,asistenta/secretara Lucrator de bucatarie(vase, legume) la restaurant in zona Decebal, sector 3. Detalii la tel. ☎0761.221.334

1508. **Ospatar,** pub zona Obor Hashtag Pub angajeaza pentru locatia de pe Sos. Mihai Bravu nr. 32, zona Obor: ospatar, salariu atractiv si bonusuri in functie de realizari. Tips ☎0728.523.059 office@hashtagpub.ro

1509. **Ospatari** pentru evenimente: nunti, botezuri, petreceri private etc. Relatii numai intre orele 10.00-18.00. ☎0766.677.437

1510. **Ospatari** Restaurant din Calea Floreasca angajeaza ospatari cu experienta. Program de lucru in ture, salariu atractiv. CV pe adresa din anunt. Relatii la telefon; ☎021.313.45.85 office@vacamuuu.com

1511. **Ospatari** / ospatarite cu limba straina si experienta probanta, angajeaza restaurant din zona Piata Dorobanti; ☎021.231.09.08/ 031.436.44.77

1512. **Ospatari** / ospatarite pentru restaurant situat la Piata Rosetti, cu minim 2 ani experienta. Pentru detalii suntati la nr.: ☎021.313.16.07/ 0730.940.723

1513. **Ospatari / ospatarite. SC Kebap Shop SRL (restaurant) angajeaza ospatari, ospatarite, bucatari. Tel.: ☎0785.244.555/ 0784.260.551**

1514. **Ospatari** si ajutor de barman pentru restaurant. Detalii la tel. ☎0785.225.000

1515. **Ospatari** si ajutori bucatari cu experienta Pensiunea Atra 5 stele angajeaza ospatari si ajutori bucatar cu experienta. Oferim salariu, comision din vanzari, cazare si 3 mese pe zi.Pentru detalii tel. sau CV: ☎0732.675.816 andrei.popa@atradoftana.ro

1516. **Ospatari** si bucatari pt. restaurant Voluntari; ☎0762.469.899

1517. **Ospatari,** ospatarite, picoli, pentru pub central. Salariu motivant. ☎0734.563.492

1518. **Ospatari,** restaurant cu specific international situat in centru angajeaza ospatari; ☎0741.055.359 cristina.radu-cu@restaurantelisabeta.ro

1519. **Ospatari,** barista, ajutori bucatari, pentru restaurant zona Tineretului, aj. bucatari, ospatari, aj. ospatari si barmani. ☎0745.351.635/ 0746.013.623

1520. **Ospatari,** ospatarite, vanzatori, vanzatoare pentru bistro-terasa acoperita in Popesti-Leordeni, ☎0773.912.596

1521. **Ospatari. Restaurant cu specific pescaresc, central, angajeaza ospatari (pt. provincie asiguram cazare). Rugam seriozitate. Tel. dupa ora 12.00; ☎021.311.46.06**

1522. **Ospatarita,** Bemolle Cafe situata in Centrul Vechi angajeaza ospatarita cu minim de experienta. Program 2 zile cu 2 libere (prima zi de la ora 9,a 2 zi de la ora 13). Salariu aprox 2.000/luna net, tips zilnic motivant, **2.000 L;** ☎0723.188.953 lidiacoman19@yahoo.com

1523. **Ospatarita,** ospatar Trattoria Pane e Vino. Program angajeaza ospatarita / ospatar. Program de lucru 1 zi cu 1 zi. Adresa noastra este strada Nerva Traian 25 (zona metrou Timpuri Noi); **1.700 L;** ☎0744.489.993 trattoriapanevino2010@yahoo.com

1524. **Ospatarite,** cafeneaua Spazio Caffe angajeaza ospatar/ospataritaexperienta nu este obligatorie, dar reprezinta un avantaj.Asteptam CV-ul dvs. la adresa email. Asiguram training resurseumane@welchome.ro

1525. **Ospatarite,** club de biliard Mercury cauta fete pentru postul de ospatarita, ☎0726.605.399

1526. **Ospatarite,** ajutor bucatar, femeie la vase, pentru restaurant italian, zona Marriot; ☎0722.221.025

1527. **Ospatarite,** ospatari restaurantul Vivo isi mareste echipa. Daca esti ospatarita/ospatar si vrei sa te alaturi echipei noastre asteptam sa ne contactezi. Experienta anterioara nu este necesara. AFI Cotroceni; ☎0787.709.154 vivofoodbar@gmail.com www.vivofoodbar.com

1528. **Ospatarite/ospatari** cu experienta pentru cafenea. Program 2 /2 zile, carte de munca, tips personal. Pentru mai multe detalii sunati la nr. tel. ☎0724.661.462

1529. **Palace** Casino scoala dealeri, Palace Casino, Casa Vernesc , Calea Victoriei nr.133- organizeaza cursuri GRATUITE scoala dealeri. Absolventii sunt angajati in echipa Palace Casino; ☎0759.999.990 andreea.ion@palacecasino.ro

1530. **Parchetar,** societate comerciala angajeaza parchetar cu experienta pentru montaj si raschetat parchet si trepte din lemn masiv si montaj parchet stratificat. Salariu atractiv, ☎0731.707.550 adriangrosu83@gmail.com

1531. **Parchetar. Parchetar caut coleg echipa cu experienta montaj trepte, parchet, cu sau fara scule. Detin portoliu clienti; ☎0723.379.668**

1532. **Patiser** pentru Covrigaria lui Stefan. Zona: Cora Alexandriei. Salariu atractiv. Pentru detalii tel., ☎0758.300.055

1533. **Patiser** angajez, in zona Spital Colentina; ☎0744.347.782

1534. **Patiser** cu experienta, caut patiser cu experienta. Doar cu experienta. Salariu atractiv, bonusuri, etc. Pentru mai multe detalii sunati; **1 L;** ☎0734.524.828

1535. **PATISER, COVRIGAR SI AJUTOR DE COFETAR CU EXPERIENTA, ZONA SOSEAUA BERCENI; ☎0723.384.312**

1536. **Patisera** cu dorinta de munca. Oferim seriozitate, implicare pe termen lung, salariu motivat, peste media pietei. Relatii la tel. ☎0735.665.435

1537. **Patisera** cu experienta, salariu atractiv, Titan, sector 3; ☎0720.285.128

1538. **Patisera** cu experienta, se lucreaza luni-vineri, 06:00-16:30, sambata si duminica liber. Salariu atractiv. Zona Fundeni; ☎0733.869.232

1539. **Patisere,** modelatoare, ambalatoare si personal cu sau fara experienta pentru fabrica de paine din sectorul 2. Lider Pan. ☎0762.238.405 lacramioara.motoc@liderpan.com

1540. **Patiseri,** modelatori covrigi, angajam pentru locatia Vitan, Afi, sau Pipera cu experienta. Program 9 ore 6 zile/ 7. Se poate opta si pentru program o zi-o zi libera. Salariu 2000 lei, bonus, **2.000 L;** ☎0721.280.038/ 0726.724.289 arimotorsro@gmail.com

1541. **Paznic** pentru reprezentanta auto Meridian, dealer Dacia si Renault, cu sediul in Pipera, atestat paza. Salariu net 1.450, conditii de lucru foarte bune, contract de munca perioada nedeterminata. Info la tel; **1.450 L;** ☎0740.316.085

1542. **Paznic** de noapte pt. serice auto zona Metalurgiei Berceni; ☎0721.733.622

1543. **Paznic de zi/noapte, firma Bucuresti. Oferim contract de munca si salariu motivant. Restul detaliilor se discuta in cadrul interviului. Relatii la tel.: ☎0727.880.178**

1544. **Paznic** pensionar si femeie la vase pentru restaurant Trattoria Piccola, zona Tineretului. Se ofera conditii bune de munca, salariu atractiv. Pentru interviu sunati dupa ora 12; ☎0771.187.037

1545. **Paznic,** santier constructii, Chiajna, contract full-time, salariu net 1715 lei (1400 lei cash, 315 lei bonuri de masa), 100 lei bonus de sarbatori. Se cere atestat de paza, **1.715 L;** ☎0725.210.210 contact@transparentresidence.com

1546. **Pedagog** scolar pentru un after school, situat in Piata Victoriei, sector 1.Doresc seriozitate, implicare, energie.salariu atractiv cu potential de crestere.Contact: **2.000 L;** ☎0734.040.227 Vaideanu39@gmail.com

1547. **Persoana** curatenie cautam sa angajam femeie curatenie pentru casa scarilor cladire noua, zona Grozavesti. Persoana serioasa si muncitoare preferabil din sectoarele 5 sau 6 ☎0734.825.197/ 0742.564.850

1548. **Persoana** curatenie, societatea Pin Plus Pin cauta o persoana pentru curatenie. Se cere: seriozitate, responsabilitate; ☎0745.773.746 cariere@pin.ro

1549. **Persoana** dinamica pentru activitatea de administrare imobile. Program lucru 13:00-21:00. Nu este necesara experienta, **1.700 L;** ☎0723.106.360 admynya@yahoo.com

1550. **Persoana** dinamica, reprezentant firma export, experienta haine dama, limba engleza obligatoriu si pemis; ☎0740.233.155 agro.acacia@yahoo.com

1551. **Persoana** energica, comunicativa pentru un post de call center/, programul este in ture, salariul porneste de la 1.500 Lei net. Se ofera transport la plecare **1.500 L;** ☎0729.106.169/ 0767.282.820 alina@laiancu.ro

1552. **Persoana** intr-un scaun cu rotile cauta doamna fara obligatii, pentru ingrijire, interna si a merge la recuperari; ☎0722.635.507

1553. **Persoana** menaj, cautam persoana pentru menaj, preferabil cu experienta in bucatarie, program 5 zile pe saptamana. Se asigura decontare transport dupa caz. Relatii la tel.; **1 L;** ☎0744.343.216 oana.chirila@vinconromania.com

1554. **Persoana** receptie, unitate cazare, daca esti o persoana sociabila, esti dornic/a de a invata, te asteptam sa lucram impreuna. Vei gasi siguranta, seriozitate ?i sustinere. Angajam cu CM si te dorim in echipa noastra. **1.600 L;** ☎0723.716.229 office@antiquehostel.ro

1555. **Persoana** serioasa pt. service espressoare pt. intretinerea si repararea espresoarelor de bar ☎0723.266.508 blanaru69@gmail.com

1556. **Persoana** serioasa. Angajez cu contract de munca persoana serioasa, disciplinata, pentru o firma ce are ca obiect de activitate schimb valutar, program lucru L-V, 9.00-18.00. Locatia este in zona Mosilor- Obor. Cerinte: recomandare, experienta pentru activitatea de contabilitate primara, cazier, cunostinte Excel, Word. Relatii la tel. L-V, orele 10.00-16.00. Salariu net **2.500 L;** ☎0752.956.080 exchange.office55@gmail.com

1557. **Persoana** vorbitoare limba maghiara, firma distributie materiale perdele si draperii, angajam persoana vorbitoare de limba maghiara la nivel nativ/avansat, pentru mentinerea relatiilor cu clientii, office@samaromania.com ☎021.320.28.60 office@samaromania.com

1558. **Persoana,** experienta in constructie tipare, multiplicare si croit, Bucuresti, pentru atelier mic creatie, poate fi si pensionara; ☎0745.130.455

SC Compania de Pază R.O angajează
AGENŢI de SECURITATE bărbaţi şi femei,
cu sau fără experienţă, pentru obiective situate în
Bucureşti şi Ilfov (Popeşti Leordeni).
AGENŢI INTERVENŢIE
Program 24/48, pentru Bucureşti şi Dragomireşti
DISPECERI MONITORIZARE VIDEO
cunoştinţe minime operare calculator, pentru:
clădiri birouri situate în Bucureşti şi Ilfov
Tel: 0734.444.411 e-mail: angajare@companiadepaza.ro

1559. **Persoanal** curatenie pt. bucatarii, cameriste, Info Clean angajeaza cameriste, pers. curatenie instrumentar bucatarii si bucatari pentru hotel Marriott. Contract de munca, bonuri masa, decontare transport, asigurare medicala, bonusuri atractive, **1.400 L;** ☎0722.611.525 info.clean@yahoo.com

1560. **Persoane** active si dinamice pentru munta de teren, fara limita de varsta. Salariu net de la 1.500 Lei+ bonusuri; ☎0733.380.388

1561. **Persoane** cu handicap fabrica croitorie, angajam 2 persoane cu handicap pentru fabrica de confectii - piata Unirii. Asteptam mesajele Dvs. cu lucrurile pe care le cunoasteti in croitorie; **1 L;** ☎0726.221.274 office@annebebe.ro

1562. **Persoane** necalificate, vrei sa devii brutar-patiser? Esti pasionat de brutarie artizanala si vrei sa inveti intrun domeniu dinamic? Cautam colegi pentru o echipa fantastica. Chiar daca nu ai experienta dar esti pregatit pentru o surpriza, sunane acum; ☎0768.532.104

1563. **Personal** pentru atelier croitorie, Piata Rahova; ☎0761.969.724/ 0764.995.225

1564. **Personal** pentru laborator catering. ☎0767.666.650

1565. **Personal** pentru restaurant Camizo, sector 3, femeie vase- salariu atractiv, asiguram transportul; ☎0723.970.946 office@camizo.ro www.camizo.ro

1566. **Personal** restaurant cu specific turcesc situat in sos Colentina, nr. 281 A, sector 2 angajeaza: ospatari si lucratori bucatarie. Pachet atractiv ☎0725.516.976 edessaromania@gmail.com

1567. **Personal** restaurant din Herastrau: ajutor bucatar, personal vase, personal curatenie, ospatari, ajutor ospatar ☎0730.822.085 isoletta@isoletta.ro

1568. **Personal** restaurant nou Drumul Taberei, angajeaza: bucatari, pizzar, ☎0736.143.570 flori.lemnrau@gmail.com

1569. **Personal** restaurant, angajam ajutor de bucatar, picoli, ospatari. ☎0766.463.960 elizaandracraciun@gmail.com

1570. **Personal** Sc American restaurant System sa angajeaza bucatar\ ospatar fara experienta pentru locatia situata in Mall Coresi Brasov. Contactati-ne la numarul de telefon: email : brasov@pizzahut.ro ☎0743.108.578 brasov@pizzahut.ro

1571. **Personal** ambalare colete, salariu 1600 lei net.Angajez baieti pentru ambalare colete produse naturiste si medicamente. Cladire de birouri in sector 2, metrou Iancului. Program fix, luni-vineri, 9-17. Cv pe mail: **1.600 L;** canadian.farmaceutic@gmail.com

1572. **Personal** ambalare produse alimentare companie mare din domeniul alimentar, cu sediul in Bd. Metalurgiei nr. 136 , angajeaza personal ambalare. Program l-v 7-16:30, salariu 1600 net + bonuri de masa (300 lei).Detalii la tel, ☎0722.646.763 sebastiannegro@yahoo.com

1573. **Personal** angajam pentru postul de agent vanzari, distribuitor, cu sau fara experienta, fara limita de varsta, oferim cazare in Bucuresti, contract de munca. Salariul net pornind de la **1.500 L;** ☎0371.477.855

1574. **Personal** atelier retus in mall Afi Cotroceni, urgent, retusier, confectioner, croitoreasa. ☎0755.824.940 tarawindoffice@yahoo.ca

1575. **Personal** atelier, angajam absolventi de scoala profesionala pentru atelier sector 3 confectii inox . Lacatus, sudor si strungar. Deasemenea angajam si tineri pentru calificare la locul de munca; **1.400 L;** ☎0731.343.287/ 0731.343.287

1576. **Personal** birou, restaurantul L incontro Otopeni angajeaza persoana cu cunostinte de contabilitate primara, evidenta furnizori, niruri; ☎0748.221.653 Crina.stanila1@gmail.com

1577. **Personal** bucatarie Restaurantul Vivo cauta personal bucatarie pentru spalat vase. Pachet salarial atractiv. Calea Floreasca; ☎0787.709.154 vivofoodbar@gmail.com www.vivofoodbar.com

1578. **Personal** bucatarie, bucatar, ajutor de bucatar ☎0761.390.314 e3@byentourage.ro

1579. **Personal** bucatarie, femeie bucatareasa cu experienta, salariu motivant si ajutor bucatar (femeie). Adresa Ion Budisteanu nr. 9, sect 1, ca punct de reper Piata Amzei. ☎0733.766.689/ 0726.513.300

1580. **Personal** bucatarie, restaurant in Grozavesti angajeaza fata la salate si spalat vase program 1zi/vu 1 zi salariu motivat + tips. tel. contact: ☎0770.448.285 bogdanmario67@gmil.com

1581. **Personal** bucatarie, restaurant Salad Box Centru Vechi angajeaza persoana tanara pentru spalat vase si curatat legume. Program 8 ore de luni pana vineri. Oferim seriozitate, tichete de masa si catre de munca; **1.400 L;** ☎0742.860.185

1582. **Personal** bucatarie-cantina. companie multinationala angajam personal cantina: bucatar 2500 ron, ajutor bucatar 2000 ron, casieri 1600 ron, personal bucatarie 1400 ron. Beneficii: Tichete de masa. Program: 8 h/zi. ☎021.201.79.83/ 0721.209.582

1583. **Personal** calificat pentru constructii, gipsari, zidari, zugravi, salariu motivant: 3.100 - 4.500 net plus c.m., ofer cazare; ☎0748.154.615/ 0762.548.785

1584. **Personal** calificat si necalificat barbati si femei, depozit sector 6, stivuitoristi si manipulanti. Salariu 1200-1600 Lei Net+bonuri de masa+bonus. Program 8 h/zi,Transport asigurat. Detalii la telefon; ☎0734.427.249

1585. **Personal** catering productie sandwich-uri, program: duminica-joi, vineri si sambata liber. Zona Preciziei, Militari, se ofera masa gratuita. Contract de munca pe perioada nedeterminata, **1.800 L;** ☎0721.144.526 office@snack4u.ro www.snack4u.ro

1586. **Personal** covrigarie, patiserie, vanzatoare, zona piata Gorjului, Militari. Detalii la telefon. ☎0769.850.770

1587. **Personal** cu experienta in tratamente corporale pentru salon de remodelare corporala; ☎0724.286.899

1588. **Personal** cu experienta pentru restaurant in zona Ghica Tei, Otesani sector 2, ajutor bucatar si femeie la vase. Avem nevoie de oameni seriosi si cu chef de munca ☎0727.626.981

1589. **Personal** cu experienta pentru restaurant zona Aviatorilor: bucatar salate, etc, femeie spalat vase. Conditii avantajoase pentru desfasurare activitate; **2.400 L;** ☎0756.117.041 sofia@zexe.ro

1590. **Personal** cu experienta spalatorie auto zona Vitan sec 3, angajeaza personal, se ofera salariu atractiv plus comision, program flexibil. ☎0737.778.885 AUTORAPTOR@GMX.COM

1591. **Personal** cu sau fara calificare pentru urmatoarele operatii: debavurat, slefuit, lipituri alama (produse mici), lipit strasuri, emailat produse mici, montat capse, montat accesorii pe piele ☎021.314.54.40

1592. **Personal** curatatoria Aqua din Baneasa prezentabil pentru primire haine. Salariu 1800 lei net, tichete, sporuri, decontare transport. Cerinte: liceul, cunostinte calculator, MS Office, limba engleza nivel mediu. **2.000 L;** ☎0722.291.414 contact@aquaclean.ro

1593. **Personal** curatatoria Aqua din Baneasa prezentabil pentru primire haine. Salariu 1800 lei net, tichete, sporuri, decontare transport. Cerinte: liceul, cunostinte calculator, MS Office, limba engleza nivel mediu. **2.000 L;** ☎0722.291.414 stoica01@gmail.com

1594. **Personal curatatorie. Curatatorie angajeaza personal primire, calcatorese, croitorese, muncitori necalificati, fochisti, pentru zonele Obor, Pantelimon, Stefan cel Mare, Apaca. Conditii excelente. ☎0755.200.031**

1595. **Personal curatatorie. Curatatorie angajeaza personal primire, calcatorese, croitorese, muncitori necalificati, fochisti, pentru zonele Obor, Pantelimon, Stefan cel Mare, Apaca. Conditii excelente; ☎0755.200.031**

1596. **Personal** curatenie Firma Galimex angajeaza personal curatenie pentru lucru in echipe de interventie. Minim 10 clase. Rugam seriozitate; ☎021.330.17.96 rmc@galimex.ro

1597. **Personal** curatenie la birouri in zona Piata Baneasa. Programul de lucru este de 7 ore de luni pana vineri (orele 06.00- 13.00 sau 6.30 -13.30; ☎0769.088.600 valentin.badea04@gmail.com

1598. **Personal** curatenie pentru o firma situata in zona Piata Dorobanti.Toate informatiile le primiti in cadrul unui interviu ☎0755.055.167

1599. **Personal** curatenie in Auchan Berceni, la program de 8 h/zi. Oferim carte de munca si salariu avantajos. Firma de curatenie, angajeaza urgent; ☎0786.810.532

Menajera, 8h/zi, luni-vineri, Prelungire Ghencea, 2000 lei.
Menajera, 8h/zi, luni-vineri, Corbeanca, 2500 lei.
Bona, 2 baieti de 2 ani si 4 ani, 5h/zi, Drumul Taberei, 1400 lei.
Bona, copil de 1 an si 2 luni, 9h/zi, Soseaua Chitila, 2000 lei.
Bona, copil 2 ani si 9 luni, 10h/zi, Dristor, 2000 lei.
Bona fetita de 1 an si 9 luni, 9h/zi, zona Nerva Traian, 1800 lei.
Bona interna, 2 copii de 4 luni si 2 ani si 8 luni, Otopeni, 2500 lei.
Bona, copil 1 an jumatate, 6h/zi, Corbeanca, detinatoare de permis auto, 1500 lei.
Bona, fetita de 1 an si 4 luni, 10h/zi, Berceni, 2000 lei.
Bona, baiat de 2 ani si 10 luni, 8h/zi, cunoscatoare lb. engleza/germana avansat, Cotroceni, 2600 lei
0764.185.105/ 0764.949.335

1600. **Personal** curatenie baieti si doamne, firma de curatenie angajam personal curatenie program 8 ore zona Grozavesti 10:00- 18:00 si barbati la curatenie 8 ore mai multe zone din Bucuresti - sunati pentru detalii, ☎0728.228.603

1601. **Personal** curatenie birouri, echipa mobila, Firma ICS angajaza cu contract de munca personal interventii curatenie. Experienta nu este obligatorie, disponibilitate program prelungit, salariu foarte motivant, spalare mocheta, pardoseli, marmura, **2.000 L;** ☎0771.449.760 office@curataremocheta.ro

1602. **Personal** curatenie depozit Chitila, depozit de medicamente angajeaza persoane pentru curatenie. Program de 8 ore/zi, de luni pana vineri, 2 schimburi. Salariu 1400 lei net, tichete de masa, decont transport. Detalii la tel; ☎0731.799.557/ 0731.799.557 ancuta.mihai@farmaciiledona.ro

1603. **Personal** curatenie femei si barbati urgent firma de curatenie angajam pt.sediu birouri Militari program 13:00-21:00,Piata Victoriei 21:00- 06:00, Pipera 14:00- 22:00. Barbati la curatenie zona Pipera si Aviatorilor, Aurel Vlaicu ☎0731.400.591

1604. **Personal** curatenie pentru hotel, cladiri birouri, spatii comerciale, cladiri rezidentiale etc., cu contract de munca. Salariu net de 1.500 Lei. Nu este necesara experienta anterioara. Contact: **1.500 L;** ☎0799.995.450

1605. **Personal** curatenie restaurant locatie centrala (Piata Unirii), salariu motivant, program full-time, masa de pranz asigurata. Posibilitate de crestere a salariului. Detalii la nr. de telefon sau adresa de email ☎0731.322.472 resurse.umane@stadio.ro

1606. **Personal** curatenie restaurant locatie centrala (Piata Unirii), salariu motivant, program full-time, masa de pranz asigurata. Posibilitate de crestere a salariului. Detalii la nr. de telefon sau adresa de email ☎0731.322.472 resurse.umane@stadio.ro

1607. **Personal** curatenie spitale firma seriosa angajeaza pentru spitalele Polizu, Tei, Bagdasar, str. Maica Domnului nr. 9, sector 2 (in apropiere de Lizeanu) ☎0726.693.792/ 0735.564.809

1608. **Personal** curatenie, angajam barbati pentru curatenie in terminal de ciment, intretinere spatiu verde, activitati gospodaresti in zona Glina. Salariu 1800 lei in mana si bonuri de masa, program 8 ore; **1.800 L;** ☎0769.671.121 ddbecoservices@gmail.com

1609. **Personal** curatenie, Bery Fitness angajaeza personal curatenie femei in Berceni si lancului si barbati in Berceni. Experienta in domeniu si domiciliul in zona constitue avantaj. Programari la interviu ☎0758.077.704 bery_spa@yahoo.com

1610. **Personal** curatenie, cautam colegi pentru echipa de curatenie club sportiv, barbati sau femei. Program 8 ore, in ture. Locul de munca este in sectorul 2, Barbu Vacarescu. **1.700 L;** ☎0730.900.031 ana.habuc@pescariusports.ro

1611. **Personal** curatenie, cautam persoana activa care sa efectueze curatenia si intretinerea spatiilor comune ale unui camin privat din zona Obor. Salariu atractiv net 1700 Lei si tichete de masa. Telefon **1.700 L;** ☎0722.450.573/ 0722.436.858 office@mecanicafina.ro

1612. **Personal** curatenie, femeie de serviciu pentru sala de jocuri, situata central, zona Universitate, program flexibil, salariu atractiv. ☎0733.330.527 fortuna.manager@intergameselect.com

1613. **Personal** curatenie, firma curatenie angajam personal curatenie birouri. program 8 ore/zi dim/seara sau 4 ore seara, luni-vineri, informatii la tel., ☎0737.521.521

1614. **Personal** curatenie, firma Galimex angajeaza femei pentru lucru la punct fix, 8 ore, zona metrou 1 Decembrie si zona Popesti Leordeni. Minimum 10 clase. Rugam seriozitate ☎021.330.17.96 rmc@galimex.ro

1615. **Personal curatenie, bucatarie, pentru Socului Kebap, salariu avantajos+tips; ☎0764.673.064**

1616. **Personal** curatenie, in centre comerciale si cladiri de birouri, salariu net 1.300-1.400 L, personal curatenie in spatii comerciale, program 3

LOCURI DE MUNCĂ

1647. **Personal** pentru curatenie spatii birouri, cautam personal de toate varstele pentru angajare curatenie birouri in zone centrale. Programul este flexibil, in functie de necesitatile fiecaruia. Salariu net 1200 lei, Andrei Camelia, **1.200 L;** ☎0785.482.082 camelia.tudor10@yahoo.com

1648. **Personal** pentru curatenie, firma cu activitate in domeniul comertului angajeaza personal pentru curatenie, zona Giulesti. Mai multe detalii la telefon ☎0722.229.927

1649. **Personal** pentru fabrica, barbati, angajam urgent personal pentru fabrica. Salariu: 1300 net + bonuri de masa + sporuri. Program: L-V 8 ore, in schimburi. Contractul nedeterminat. Pentru angajari sunati la numarul din anunt ☎0770.334.947 resurseumane.dorin@gmail.com

1650. **Personal** pentru firma de curatenie, atat in punct fix cat si in echipa mobila. Pentru relatii si interviu puteti sa ne contactati la numarul de telefon ☎0738.722.242 iulia_m_sv@yahoo.com

1651. **Personal** pentru loc de joaca, petreceri copii si adolescenti, salariu atractiv, program flexibil. Email: office@clubhaos.ro ☎0722.472.957/ 0722.211.998 office@clubhaos.ro

1652. **Personal** pentru mentenanta Vitan- Popesti, angajam personal pentru mentenanta exterioara in cartier Confort City - Popesti Leordeni. Program 8 ore Luni - Vineri. Salarizare atractiva; **1.500 L;** ☎0757.509.572

1653. **Personal** pentru preparare- servire restaurantele fast- food Springtime. CV la email. Informatii la tel. sau in orice restaurant Springtime; ☎0752.273.287/ 0752.097.890 resurseumane@springtime.ro

1654. **Personal** pentru receptie, secretariat Administreaza si distribuie documentele care intra si ies din firma, redacteaza corespondenta oficiala a firmei, receptioneaza comenzile on-line/ telefonice, comunica clientilor statusul comenzii, ☎0728.870.117/ 021.311.70.01 office@intercomserv.ro

1655. **Personal** pentru salon de infrumusetare, salon zona Bucur Obor, Stefan cel Mare angajeaza frizer, coafeza, cosmeticiana, manichiurist-pedichiurist, tehnician unghii gel, salariu atractiv. ☎0727.862.288 florentinapopescu12@yahoo.com

1656. **Personal** pentru vase si menaj in restaurant Herastrau. Oferim salariu motivant si beneficii, cerem seriozitate. Te asteptam in echipa noastra. Pentru informatii apelati ☎0786.778.811 info@herastrau.ro

1657. **Personal** polish auto Cosmetica auto angajeaza personal polish auto cu experienta in domeniu, oferim salariu atractiv seriozitate si punctualitate; ☎0767.104.010 polish.cosmetica@gmail.com

1658. **Personal** primire haine curatatorie, curatatorie angajeaza personal pentru primire haine zona Floreasca. Beneficii: tichete masa, decontare transport, servicii medicale Medlife, concediu 21 zile. Program flexibil **2.000 L;** ☎0722.291.414 contact@ecofresh.ro

1659. **Personal** productie de mobilier, angajam personal cu experienta in productia de mobila. Preferam persoane care stiu ce inseamna seriozitate, punctualitate, spirit de echipa, forta de munca dar in acelas timp sa aiba o viziune ampla; ☎0799.908.496 ofertare@kingadvrtiser.ro

1660. **Personal** productie mobila, firma cu peste 25 de ani in domeniul productiei de mobilier, angajeaza personal calificat si necalificat cu experienta in domeniu.Oferim si cerem seriozitate, oferim contract permanent. ☎0742.252.511 solmobila@yahoo.com

1661. **Personal** productie publicitara tehnician reclame, colantor, muncitori necalificati, sofer angajeaza Lartek Grup. Va rugam sa trimiteti CV-urile dvs. pe adresa de e-mail la sau SMS telefon: ☎0722.963.430 jobs@lartekgrup.net

1662. **Personal** productie sandwich-uri ambalate pentru firma catering, zona Colentina. Program: duminica - joi, intre orele 11.30 - 20.00. Salariu atractiv, bonuri de masa, transport decontat, masa asigurata; ☎0731.127.458 contact@sandwick-break.ro

1663. **Personal** productie sandwich-uri ambalate pentru firma catering, zona Colentina. Program: duminica-joi, intre 21.00 - 05.30. Salariu atractiv, bonuri de masa, transport decontat, masa asigurata. ☎0731.127.458 contact@sandwick-break.ro

1664. **Personal** restaurant angajam personal pe posturile: bucatar, ajutor bucatar, spalator vase. Nu este necesara experienta. Zona Piata Unirii. Se ofera salariu atractiv, program flexibil. Detalii la telefon. ☎0756.019.636

1665. **Personal** restaurant ospatar, personal curatenie, pentru restaurantul Social1 in zona Unirii. Vrem sa te cunoastem, iar daca nu ai experienta, te ajutam sa o castigi. Mediu dinamic, salariu atractiv, program flexibil, ☎0731.322.472 resurse.umane@stadio.ro

1666. **Personal** restaurant restaurantul Casa di David, situat in Parcul Herastrau, angajeaza personal: ajutor ospatar (picol) si lucrator bucatarie rece (bufetier). Relatii la telefon si/sau CV pe e-mail; ☎021.232.47.16 casadidavid1@yahoo.com

1667. **Personal** restaurant, bucatar, ospatar, livrator part time, sector 5, contract de munca, salon evenimente + tips. ☎0762.295.524 burcus_ionut@yahoo.com

1668. **Personal** restaurant, restaurant Casa Anca din bd 1 Decembrie 1918, sector 3, angajeaza bucatar, ajutor bucatar pt parte calda, gratar, friteuza si rece, salata, desert. Relatii la tel. ☎0721.333.344 ancapene@yahoo.com

1669. **Personal** restaurant, restaurant sectorul 2 angajam bucatar (tanar si dornic sa invete o bucatarie deosebita) si femeie la vase. Program 2 zile/ 2 zile, salariu, bonusuri, masa calda, mediu de lucru placut ☎031.433.43.32

1670. **Personal** restaurant, menajere, ospatari 2000 Lei net, 8h/ zi, contract de munca, Sos. Orhideelor, **2.000 L;** ☎0741.111.727/ 0741.111.727 cristinadumitru000@gmail.com

1671. **Personal** sala de jocuri Tilan, slot machine, zona 1 Decembrie angajeaza o fata pe postul de supraveghetor jocuri. ☎0723.340.906 viciinternational@yahoo.com

1672. **Personal** salon de infrumusetare, salon nou, zona OboR, Stefan cel Mare angajeaza frizer si coafeza, experienta minim 1 an, salariu fix plus procent. ☎0727.862.288 florentinapopescu12@yahoo.com

1673. **Personal** salon infrumusetare, Echipa Oan-Mi se extinde si este in cautarea unor colegi noi pentru posturile de frizer coafor, cosmetica, manichiura - pedichiura. Sector 5 Bucuresti, Mai multe detalii la telefon, ☎0726.161.124

1674. **Personal** si sef tura pentru echipa de curatenie. Firma de curatenie,angajeaza urgent in Auchan Pallady, program 8h/zi.Oferim carte munca si salariu avantajos. Firma curatenie, angajeaza urgent ☎0786.810.532

1675. **Personal** sortare manipulare legume/ fructe, Glina, angajam personal sortare manipulare legume/ fructe, Glina.Depozitul de afla in Comuna Glina (soseaua de centura). Salariu net 1.400 Lei plus bonuri de masa aprox. 10 ron/zi; ☎0769.544.735/ 0744.542.292 bogdan.silinescu@sinfrutta.ro

1676. **Personal** spalat vase si curatat legume Restaurantul Lincontro Otopeni angajeaza personal la spalat vase si curatat legume. ☎0748.221.653 crina.stanila1@gmail.com

1677. **Personal** spalat vase si curatenie restaurant premium in Piata Victoriei ☎0727.155.270

1678. **Personal** spalat vase, Locatia NomadSkybar din Centrul Vechi, Bucuresti angajeaza Spalator Vase. Oferim salariu atractiv, tips, conditii excelente de munca. Pentru detalii, sunati intre orele 10:00-18:00; ☎0732.448.080 costel.ioan@tonka.ro

1679. **Personal** spalatorie auto in zona Drumul Taberei, Tricodava, vis-a-vis de parcul Moghioros, cu/fara experienta. Oferim cazare, pregatire profesionala, carte de munca si echipament. ☎0720.139.139/ 0722.604.017 realgasdistribution@gmail.com

1680. **Personal** spalatorie auto in Constanta. Oceanic Car Wash angajeaza doua persoane cu sau fara experienta pe postul de spalator auto. Salariu net intre 1200 - 2000 lei. Adresa: Constanta, str. Rachitasi 95. Relatii la tel: ☎0736.618.804

1681. **Personal** spalatorie auto, parc auto, avantajos, loc de munca stabil, spalatorie privata/parc auto, zona Baneasa sect. 1 Bucuresti, carte de munca, program 8 ore. Bonus in functie de volum. Program luni-vineri 8.30-18.00, salariu 1400-1800, **1.500 L;** ☎0757.043.515 toma.danut@gmail.com

1682. **Personal** spalatorie haine cu experienta (clandru si fier de calcat), salariu atractiv. Pentru detalii va rog sa ne contactati la tel.; ☎0723.143.502 office@sifonot.ro

1683. **Personal** Statie Reciclabile Societate Comerciala, angajeaza personal necalificat pentru sortare deseuri, zona Cartierul Latin, Prelungirea Ghencea capatul autobuzelor 122 si 222. Salariu atractiv, carte de munca, bonuri de masa ☎0769.633.358/ 0764.377.366

1684. **Personal** supermarket, casieri si lucratori comerciali. Amplasat in sector 4, colectiv tanar, salariu si conditii de munca atractive, Experienta reprezinta un avantaj. ☎021.332.03.88/ 0725.747.751

1685. **Personal** tehnic abator - Abatorul Peris, frigotehnist, electrician, lacatus mecanic. (6 pozitii). Transport asigurat, salariu fix, tichete de masa, tichete cadou ☎0741.222.279 daniela.gavril@agricover.ro

1686. **Personal** tehnic administrare imobile, muncitor calificat / instalator, persoana activa si responsabila, avand capacitatea de a lucra individual, avand cunostinte tehnice instalatii electrice, instalatii sanitare, lucrari de constructii/finisaje (zugraveli, reparatii, etc.). Angajatul trebuie sa: supravegheze buna functionare tehnica a cladirilor; efectueze lucrari de intretinere ale imobilelor; efectueze lucrari de reparatii instalatii sanitare, electrice simple; efectueze lucrari de reconditionare a spatiilor constand in zugraveli, gleturi, reparatii, etc.; Activitatea se desfasoara la imobilele aflate in proprietatea companiei noastre. ☎0745.830.521

1687. **Personal** vase pentru restaurant, urgent, personal vase usoare, 10 h/zi, 2 zile cu 2 zile, decont taxi, bonuri masa, carte munca, central in Bucuresti.Experienta necesara. Numai Bucuresti. **1.500 L;** ☎0726.748.978

1688. **Personal** vase si curatenie pentru firma de catering in sectorul 3.Program: luni - duminica, una cu una (o zi lucrata cu o zi libera). ☎0724.285.766

1689. **Personal** vase si intretinere curatenie, restaurant situat in Calea Floreasca, angajeaza personal vase si intretinere curatenie, in conditii avantajoase barbati si femei. Cerem seriozitate maxima; ☎0722.937.972

1690. **Personal** vase, restaurant din Bucuresti, cladirea Sky Tower, etaj 36, aflat in Bd. Barbu Vacarescu, angajeaza personal vase, program flexibil salariu motivant; ☎0731.322.472 resurse.umane@stadio.ro

1691. **Personal** vase, restaurantul Nor situtat in cladirea Sky Tower(Barbu Vacarescu) angajeaza personal vase, program full-time flexibil, transportul si masa de pranz asigurate. Detalii la nr. de telefon; ☎0731.322.472 resurse.umane@stadio.ro

1692. **Personal** vase, curatenie zona lancului, cautam personal curatenie si vase pentru restaurantul Bite din zona lancului, strada Matasari. Program 5 cu 2 - 8 ore, sau 2 cu 2 - 12 ore. Salariul este de 1200 Lei, se asigura transport si masa ☎0726.600.921 fadidraghici@gmail.com

1693. **Personal,** fabrica de paine din sectorul 5, angajeaza urgent personal productie tura de zi si de noapte, salariu 2.000 lei net. Relatii la tel., ☎0761.672.597 idopanimdat@yahoo.ro

1694. **Personal,** femeie la curatenie si spalare vase. Salariu 1300 plus alte avantaje. Zona Industriala Pipera, cap tramvai 16 si 36; ☎0722.533.439

1695. **Personal,** hotel Capitol Bucuresti angajeaza personal cu atitudine pozitiva, prezenta si tinuta agreabila, orientare catre client, flexibilitate, lucru in echipa. CV la receptie sau mail. events@hotelcapitol.ro

1696. **Personal,** laboratorul SC Bactolact SRL angajeaza: inginer chimist, inginer industrie alimentara, biolog, medic veterinar pentru compartimentul de primire probe si redactare buletine de analiza. ☎0764.352.788

1697. **Personal,** producator incaltaminte angajeaza masinista si persoana pregatire fete incaltaminte. ☎0734.340.648

1698. **Personal,** restaurant La Brasserie du Parc, situat in Parc Herastrau, angajeaza personal cu experienta, lucrator bucatarie rece. Relatii la tel, CV pe email. ☎0376.203.061 office@labrasserie.ro

1699. **Personal,** service auto multimarca cu sediul in sectorul 3 angajeaza mecanic auto cu experienta si ajutor mecanic auto. Se ofera salariu motivant si bonusuri in functie de munca depusa. **1 L;** ☎0726.660.085 prestigecitygarage@yahoo.com

1700. **Personal,** te asteptam in echipa noastra! Esti o persoana flexibila dornica de a face parte dintr-un colectiv ce ofera servicii de inalta calitate sau doresti sa te perfectionezi? ☎0734.972.867/ 0765.658.463 casacernicaevents@yahoo.com

1701. **Personal,** casiere + casieri pentru benzinaria Petrom Afumati (Doraly); ☎0733.937.088

1702. **Personal,** restaurant italian angajeaza ospatari (engleza obligatoriu la nivel conversational). Program 2/2, aspect fizic placut. CV cu poza la mail, **1.500 L;** ☎0722.559.988/ 031.421.92.96 ghitafdaniel@yahoo.ro

1703. **Personal-** SC Electromontaj SA - FSM Bucuresti, Strada Ilioara nr. 160, sector 3, angajeaza urgent: sudor, lacatusi mecanici, frezor, electrician si muncitori necalificati pentru sectiile zincare si coletare; ☎021.346.55.37/ 021.346.03.18

1704. **Personal. Confectii textile angajam personal cu experienta doar cu contract munca pentru masini cusut si surfilat, calcat final si interfazic. Zona Militari. Decontarea transportului + bonuri masa; ☎0734.522.529**

1705. **Personal.** Fabrica angajam personal pentru ambalat, zona Bucurestii Noi (statia de metrou Straulesti). Salariu motivant, conditii foarte bune de lucru intr-un mediu civilizat si prietenos. Relatii la tel.: ☎031.107.32.88

1706. **Personal.** Lavobad angajeaza urgent soferi cu permis de conducere cat. B, sa cunoasta bururestul pentru interventii, operatori PC ofertare clienti, etc., asteptam CV pe e-mail; **1.800 L;** info@lavobadelectric.ro www.lavobadelectric.ro

1707. **Personal. Locuri de munca ideale pentru studenti sau pensionari. Firma de curatenie profesionala angajeaza personal cu program de 2/3/4 ore/zi in zonele Militari, Unirii, Muncii, Victoriei, Bdul Ion Mihalache, Afumati/ Dorali. Se asigura contract de munca, tichete de masa, mediu de lucru placut. Informatii suplimentare va oferim la nr. de tel. ☎0733.104.222/ 0729.777.375/ 0727.277.478**

1708. **Personal.** Restaurant angajeaza personal curatenie, urgent. Relatii la telefon: ☎0787.789.515

1709. **PICKER IN BUCURESTI. FIRMA DE DISTRIBUTIE ANGAJEAZA PICKER IN BUCURESTI. OFERIM SALARIU ATRACTIV, BONURI DE MASA, PROGRAM DE LA 08.00-17.00. INFORMATII LA: ☎0749.212.003**

1710. **Picol,** picolita pentru restaurant cu specific international. Experienta nu este obligatorie. Va asteptam cu un CV in str. Rabat, nr. 2. Pentru intrebari va rugam sunati la telefon; ☎0722.597.269

1711. **Picoli.** Restaurant Ivan's angajeaza ajutor ospatar sau picol cu sau fara experienta cu domiciliul in sector 2 sau 3, mai multe detalii la interviu, ☎0763.341.717/ 0763.341.717 tudor.ivan80@yahoo.com

1712. **Picolita,** club Biliard, ospatarita cu sau fara experienta obligatoriu cu domiciliul in sectorul 3, salariu 2000 lei; **1.500 L;** ☎0722.377.074 baronsorin@yahoo.com

1713. **Pizza** Hut Mosilor angajeaza: barman, ospatar, casier, lucrator bucatarie, cu sau fara experienta.relatii la tel sau in restaurant (Calea Mosilor nr 219 intersectie cu bdl Eminescu); ☎0740.121.902 Mosilor@pizzahut.ro

1714. **Pizzar** angajam pentru restaurant tip fast food in Mall Promenada, programul de lucru este in ture, cuptorul este pe lemne, detalii la tel. ☎0731.034.908 promenada.cuptorulcuelemne@gmail.com

1715. **Pizzar** cu experienta pentru locatie situata in sect. 2. Program bucatarie 12-22, ture de 2 zile cu 2. Cerinte: experienta minim un an post similar, seriozitate, pasionat de gastronomie. **3.000 L;** ☎0799.992.288 saghin@gmail.com

1716. **Pizzar** cu experienta pentru restaurant situat in sector 2, conditii avantajoase: transport asigurat, masa asigurata, bonusuri. Rugam seriozitate **2.500 L;** ☎0761.601.441/ 0761.299.964 dbrisit@yahoo.com

1717. **Pizzar cu sau fara experienta pentru lant de bucatarii din toate zonele Bucurestiului, salariu 1.800 - 2.500 lei net in functie de experienta, relatii la tel.; 2.500 L; ☎0799.831.111**

1718. **Pizzar** pentru Kaffa Pub Bucuresti, cu experienta. Oferim contract de munca, salariu fix+tips zilnic si program flexibil, intr-un mediu de lucru placut. ☎0752.058.039 kaffapub@gmail.com

1719. **Pizzar** pentru restaurant Speed Pizza, cu minim 2 ani experienta, liceu+bac, se ofera training si scolarizare, program full time in ture, salariu fix si bonuri de masa; ☎0734.989.958 biank_08@yahoo.com

1720. **Pizzar** pt. restaurant situat in sector 2, rog serizitate, conditii avantajoase: transport asigurat, masa asigurta, contract de munca **2.600 L;** ☎0768.143.658/ 0761.601.441 dbrisit@yahoo.com

1721. **Pizzar** angajeaza restaurant cu specific italian. Program 2 cu 2, salariu + tips, **2.500 L;** ☎0734.654.141

1722. **Pizzar cu experienta pentru locatiile Wise Box, salariu atractiv,1800-2500 lei,program de 8 ore, locatia cea mai apropiata de casa, relatii la telefon; 2.500 L; ☎0799.831.111/ 0761.334.059**

1723. **Pizzar** cu experienta, zona Titan. Program 2/2 zile, salariu **2.200 L;** ☎0773.388.604

1724. **Pizzar** cuptor cu lemne, 3 min. metrou Grozavesti, campus studentesc, conditii avantajoase; ☎0742.181.263/ 0755.013.339

1725. **Pizzar** pe cuptor de lemne zona Berceni sau Baba Novac; ☎0760.275.510

1726. **Pizzar** si ajutor pizzar restaurant premium in Piata Victoriei.Angajam pizzar si ajutor pizzar. ☎0727.155.270

1727. **Pizzar** si ajutor pizzar, in locatia ce mai apropiata de casa si pentru noile locatii Panduri, Victoriei, Stefan cel Mare, Titulescu, D-na Ghica, Titan si Crangasi, salariul cuprins intre 1.500 - 2.500 Ron net, o masa calda si bonusuri in functie de performanta, relatii la tel.; **2.500 L;** ☎0747.815.440

1728. **Pizzar,** ajutor de bucatar, casier in piata Amzei si alte locatii in deschidere; ☎0729.191.538

1729. **Pizzar,** ajutor pizzar, cu sau fara experienta, zona Unirii. Bucuresti ☎0746.909.189

1730. **Pizzar,** bucatar, ajutor bucatar pentru restaurant sector 2, Bucuresti. Va rog sunati intre orele 10.00- 18.00 de L- V ☎0730.210.013 office@lacena.ro

1731. **Pizzar,** bucatar, barman, ospatari angajam personal pentru Trattoria Angoli. Remuneratie: salariu + bonusuri ☎0742.806.096 cornel.stoica@fb.ro

1732. **Pizzar, program flexibil pentru restaurant L'incontro, comuna 1 Decembrie. Asiguram transportul la terminarea programului; ☎0763.841.311**

1733. **Pizzar.** Pizzerie angajeaza sef de tura,pizzar, vanzatoare, modelator covrigi, gestionar, ajutor bucatar; ☎0763.312.293

1734. **Pizzari** angajam pentru Restaurant Regie. Salarii atractive, bonuri masa, decont transport. ☎0751.267.453

1735. **Pizzari,** bucatari si ajutori bucatari pentru Restaurant Trattoria 20. Salariu plus bonuri de masa. ☎0724.992.762

1736. **Planteea** angajeaza asistent, asistenta plafar pentru magazin naturist (plafar) sector 6, salariu motivant, fix + comision din vanzare + alte bonificatii. Program o zi da/o zi nu. ☎0727.503.269 cv@planteea.ro

1737. **Plasator** sala si manuitor decor. Teatrul Tineretului Metropolis cu sediul in Bucuresti, str. Mihai Eminescu nr. 89, angajeaza cu contract individual de munca pe perioada determinata. Cerinte specifice: studii medii/ generale, disponibilitate de a lucra seara si in weekend. CV-urile pot fi trimite la adresa: ☎021.210.51.92 office@teatrulmetropolis.ro

1738. **Pompagiu** sofer autopompa beton Persoana serioasa, cu experienta in domeniu, ofer loc de munca pe termen lung si salariu de exceptie (peste medie). Transmite CV la e-mail: pompambeton@yahoo.com, pompambeton@yahoo.com

1739. **Preaparator** pizza fara experienta Domino s pizza angajeaza preparator pizza.Suntem pasionati sa excelam in tot ce facem. Nu este nevoie de experienta te vom invata noi tot ce trebuie sa stii. **1.400 L;** ☎0743.664.667 recrutare@dominos-pizza.ro

1740. **Pregatitor** MDF pentru productie mobila, atelier sector 5. Se ofera toate conditiile necesare ☎0721.879.336

1741. **Pregatitor** vopsitor cu experienta pt. service situat in zona Aparatorii Patriei aproape de facultatea Spiru Haret. Oferim salariu atractiv incepand de la **3.000 L;** ☎0786.311.313/ 0766.979.752 garage.automotiv@gmail.com

1742. **Pregatitor** vopsitor ?i tinichigiu cu experienta, pentru service auto multimarca din sectorul 2. Se ofera salarizare atractiva; ☎0724.756.215

1743. **Pregatitor vopsitorie si mecanic auto pentru service auto autorizat; ☎0736.362.001**

1744. **Prelucrator** mobilier PAL SC Mobira Grup SRL, angajeaza prelucrator mobilier Pal pe masina de gaurit multipla Vitap Forma si ProCenter 2000, Blum. ☎0722.698.948 iulia.gusoiu@mobira.ro

1745. **Prelucrator** mobilier PAL, SC Mobira Grup SRL, angajeaza prelucrator mobilier Pal pe masina de gaurit multipla Vitap Forma si ProCenter 2000, Blum.; ☎0722.698.948 iulia.gusoiu@mobira.ro

1746. **Preparatoare** salate si sandwichuri Program: duminica-joi 05:30-17:30, vineri si sambata liber. Salariu 2.500 lei, masa. Zona Colentina- Fundeni, **2.500 L;** ☎0742.266.859

1747. **Preparator,** preparatoare condimente, cerinte: studii medii si placerea de a lucra cu condimente. Program I-v, 8 h/zi, 09.00-17.00. Salariu 1700 lei net, abonament Ratb. ☎0723.666.777

1748. **Productie** ambalaje alimentare din plastic, fabrica de ambalaje din plastic angajam: ambalatori, alimentatori, reglori, controlor calitate. Experienta in injectie mase plastice constituie avantaj.Firma se afla in incinta Faur sector 3. ☎0784.235.304 mariana.voicu@evplast.com

1749. **Profil** chimie. Societate producatoare de cazane din Bucuresti angajeaza absolvent de liceu, profil chimie. Informatii la telefon: ☎021.410.46.00

1750. **Proiectant** cazane termice si de abur pentru Ecohornet SRL, experienta minim 3 ani, Autocad, Creo. Asiguram masa, cazare (salariati din provincie). Trimiteti CV la email. ☎0740.888.085 president@ecohornet.ro

1751. **Proiectant** pentru realizare de proiecte publicitare, fisiere print/ cutter plotter/ ruter (debitare CNC).Necesar de materiale pentrut confectionare produse publicitare.Salariu atractiv, ☎0799.908.496 office@kingadvertiser.ro

1752. **Proiectant** sisteme de securitate societate specializata, Bucuresti, birou zona centrala, angajeaza proiectant sisteme de securitate cu experienta minima. Se ofera salariu motivant, bonus, conditii de lucru optime. Exclus amatorismul ☎0723.645.556 neagu.cristian@cessystems-design.ro

1753. **Pub** Black & White angajam bucatar ajutor bucatar, ospatarite/ ospatari, femeie vase ☎0749.045.919

1754. **Ramayana** Cafes angajeaza ospatarita, daca vrei sa lucrezi intr-un mediu placut si prietenos, vino la noi salariu motivant si program flexibil. Ne gasesti pe str. Baldovin Parcalabul, nr 11 sau la telefon; ☎0747.178.041 gabriela@masafamiliei.ro

1755. **RECEPTIE,** angajam receptioner/a. Aspect fizic placut, limba engleza la nivel conversational, experienta in domeniu, abilitati de comunicare si negociere, sociabil/a, punctual/a, ☎0721.905.339 anamaria.ivan27@gmail.com

1756. **Receptioner de noapte, bucatar, ajutor bucatar, ospatari, barmani, cautam pentru hotel-restaurant, salariu atractiv; ☎0744.492.076**

1757. **Receptioner** hotel cu sau fara experienta cunoasterea. Limbi engleze scris vorbit obligatoriu. Salariu atractiv. **1 L;** ☎0722.456.036 valentinasipu@yahoo.com

1758. **Receptionera** angajam receptioner pt comenzi online anvelope jante piese auto; ☎0765.000.200/ 0799.400.300

1759. **Receptionera** cu sau fara experienta pentru un post de receptie, raspuns la telefon etc. Carte de munca, salarizare 2000 ron/luna plus sporuri, program 8h/zi. Urgent, zona Piata Unirii; **2.500 L;** ☎0728.025.622

1760. **Receptionera** pentru hotel in spate Mall Plaza-sector 6, lb. engleza nivel mediu. Salariu motivant, se asigura masa, mediu placut de lucru, echipa tanara, preferabil domiciliata in sectorul 5 sau 6; ☎0728.842.997 hotelwestplaza2011@gmail.com

1761. **RECEPTIONERA** Salon de frumusete situat in zona Panduri, deschis de 18 ani, angajam receptionera cu aspect fizic placut si studii medii. Colectiv tanar, atmosfera placuta, salariu atractiv, ☎0726.787.519/ 0745.564.612

1762. **Receptionera** cu experienta pt. salon de infrumusetare, salariu pt. inceput 1.800lei + cm platita pe 8 ore, zona metrou Gorjului. Va rog cv pe mail., **1.800 L;** ☎0744.128.929 offece@cmstill.ro

1763. **Receptionera** hotel cu sau f?r? experienta, buna cunoscatoare a limbii engleze la nivel conversational, responsabilitate, corectitudine, spirit de munca in echipa. Relatii la tel., ☎0729.881.116/ 0722.310.005 marius@irisa.ro

1764. **Receptionera** laborator dentar, laborator de tehnica dentara, zona Tineretului, angajeaza o persoana pentru receptia lucrarilor dentare, experienta nu este obligatorie. Responsabilitate, memorie buna, aptitudini pentru munca in echipa ☎0722.303.103 rana_artdent@yahoo.com

1765. **Receptionera** sala fitness Matrix Gym Diham, sala de fitness, situata pe Bulevardul Basarabia Nr 124 - 126, angajeaza receptioneara, full time, preferabil cu locuinta in apropiere. Seriozitate, punctualitate, profesionalism **1.300 L;** ☎0761.655.473 cristi_bida@yahoo.com

1766. **Receptionera** sala fitness 13 Septembrie, centrul de fitness din zona Rahova cauta personal receptie, program full time, contract de munca, ☎0763.975.455 abonamente@newfitway.ro

1767. **Receptionera** salon Salon situat in Berceni angajeaza receptionera cu experienta, carisma si dorinta de munca. Conditii de munca avantajoase. Rog seriozitate. Detalii la; ☎0769.077.789

1768. **Receptionera** salon masaj Centrul Vechi. Angajam tanara cu aspect fizic placut, cunoscatoare cel putin limba engleza. 15 zile/luna. Salariu 1500 ron. Conditii excelente. **1.500 L;** ☎0762.888.120

1769. **Receptionera,** La multi ani, Sun Beauty Studio angajeaza receptionera cu experienta salon de frumusete.Conditii de munca avantajoase. ☎0723.080.104

1770. **Receptionera,** pentru salon lux, in spatiu comercial zona Calea Mosilor, intersectie Eminescu, Piza Hut, Dacia, langa cofetaria Ana Pan. Experienta in domeniu, cunostinte PC: Excel, Word. Seriozitatate, profesionalism, aspect fizic placut, receptiva, ☎0744.499.555 cristina@wic.ro http://www.thebeautylounge.ro

1771. **Receptionera,** sala Fitness Stay Fit Gym cautam coleg/ colega pentru postul de la receptia centrului Stay Fit Gym Tei, situat pe Str. Teiul Doamnei Nr 35A, langa facultatea de constructii. Program part time (weekend). **600 L;** ☎0762.366.956 office@stayfit.ro www.stayfit.ro

1772. **RECEPTIONERE PENTRU LANT DE SALOANE INFRUMUSETARE BUCURESTI; ☎0721.000.376**

1773. **Receptionist,** studii superioare se ocupa cu efectuarea de operatii specifice de receptie a clientilor si vizitatorilor, intocmirea documentelor de evidenta si raportare a activitatii, promovarea imaginii organizatiei office@financeone.ro

1774. **Referent** contabilitate pentru Alpin57Lux - Sucursala Bucuresti ☎0756.032.010

1775. **Regia** autonoma Monitorul Oficial organizeaza concurs pentru ocuparea urmatoarelor posturi: - consilier juridic la Redactia Monitorul Oficial Partea I- absolventi ai Facultatii de Drept, utilizatori computer; - auditor intern - studii superioare economice, certificat de atestare ca auditor intern, vechime in specialitatea studiilor de minim 5 ani, cunostinte operare calculator. - arhivar - absolventi liceu cu diploma de bacalaureat, cu atestat in domeniu, utilizator computer. - redactor - absolventi ai Facultatii de limbi straine specializarea romano-maghiara sau cu certificat de traducator, cunostinte operare calculator. Relatii la telefon 021/3185135 ☎021.318.51.35

1776. **Reprezentant** vanzari cu experienta in domeniul sistemelor si serviciilor de securitate, orientat catre client, permis auto cat. B.; **2.500 L;** ☎0722.242.522 marketing@starc.ro

1777. **Reprezentant vanzari Descriere job: prospectarea continua a pietei; identificarea nevoilor clientilor si a oportunitatilor de vanzare; oferirea de solutii adaptate nevoilor clientilor;negocierea si semnarea contractelor. Candidatul ideal: abilitati de comunicare: discurs clar, putere de convingere, ascultare activa, prezenta agreabila, capacitatea de a comunica; proactivitate, adaptabilitate, automotivare, ambitie;orientare catre client si rezultate; permis de conducere categoria B; experienta in domeniul consultantei constituie un avanataj. Beneficii: salariul este reprezentat dintr-o parte fixa si una variabila, in functie de performanta; programe de training profesional si suport constant pe parcursul desfasurarii activitatii;un mediu de lucru placut intr-o companie tanara, in plina dezvoltare, constituita si bazata pe experienta si profesionalism, cu cu multa atentie orientata catre angajati si catre clientii companiei. Facilitati: masina de serviciu; laptop; smartphone cu acces internet si e-mail. ☎0754.226.646 office@emcost-consultanta.ro**

1778. **Reprezentant** vanzari telefonice, activitatea se desfasoara la birou. **1.800 L;** ☎031.806.22.24/ 0735.666.686 eveline.grigore@grandgaz.ro

1779. **Reprezentanti** vanzari-personal feminin. Spot Vision Electric & Lighting, depozit produse electrice angajeaza fete pt. postul de reprezentanti vanzari. Relatii la depozitul din Bucuresti, Bd. Iuliu Maniu nr. 616, la tel. sau la e-mail: ☎0748.880.824 alina@spotvisionelectric.ro

1780. **Responsabil** productie Sip Panel Technologies SRL angajeaza responsabil/operator linie de productie in fabrica, pentru productie panouri de tip sandwich.Cerinte: Limba engleza mediu, PC, permis de conducere cat. B. ☎0746.250.255 ofice@sippaneltechnologies.eu

1781. **Restaurant** cautam fete ajutor bar si ospatar. Locatia se afla in sector 1, Piata Romana, Atheneul Roman; ☎0771.076.886

1782. **Restaurant** in sectorul 2 angajeaza femeie la vase si femeie la curatenie, salariul motivant; ☎0760.366.384/ 0723.591.840

1783. **Restaurant** in sectorul 2 angajeaza ospatar cu experienta; ☎0760.366.384/ 0723.591.840

1784. **Restaurant** Ada, zona Colentina angajeaza ospatarite si femeie la vase, salariu + masa asigurata; **1.500 L;** ☎0724.868.540

1785. **Restaurant** Casa Diham angajam bucatar, ajutor bucatar, pizzar, femeie la vase, barman, barmanita, ospatari, picolite; ☎0768.735.154/ 0722.555.245

1786. **Restaurant** Contemporan angajeaza bucatari, ajutori bucatari, casiere, vanzatoare linie, conditii deosebite, program luni- vineri. Relatii la tel. intre orele 13-17; ☎0722.774.795

1787. **Restaurant** in curs de amenajare angajeaza personal situat in sector 6, dr. Taberei, angajeaza personal pentru urmatoarele pozitii : bucatari, ajutori de bucatari, pizzari, ospatari, barmani, curatenie, spalatori vase. ☎0723.502.237 geomustatea.urbanhouse@gmail.com

1788. **Restaurant** Olio angazeaza restaurant cu specific italian angajeaz? picol ?i femeie pentru vase. Program doua zile cu doua, doua mese pe zi transport seara pl?tit în Bucuresti. Detalii la telefon. Sector 1; **1 L;** ☎0725.244.444

1789. **Restaurant** Prosper 13 Septembrie angajam ospatar, program full time, conditii de munca avantajoase, castiguri substantiale. Pentru mai multe detalii va rugam sa ne contactati. **3.000 L;** ☎0762.295.524 mustata.alexandra95@gmail.com

1790. **Restaurant** Trattoria Il Calcio, Romancierilor, Dr. Taberei angajeaza: ajutor pizzar, ajutor ospatar, ajutor bucatar, se ofera salariu atractiv si bonuri de masa. ☎0729.155.210

1791. **Restaurant** Trattoria Monza angajeaza bucatari si pizzari, experienta anterioara obligatori. Salariu motivant, program flexibil, transport asigurat. CV pe email, apel dupa 10.00; ☎0734.654.141 manager@trattoriamonza.ro

1792. **Restaurantele fast-food Springtime angajeaza personal pentru preparare- servire. CV la email. Informatii la tel. sau in orice restaurant Springtime; ☎0752.273.287/ 0752.097.890 resurseumane@springtime.ro**

1793. **Restaurantul** Clubului IDM angajeaza bucatar, ajutor bucatar, full time, contract de munca; ☎021.316.09.62 hr@idm.ro

1794. **Restaurator** (metal, dispozitive optice, lemn, mecanisme fine) electrician, tamplar, lacatus mecanic, lacatus tamplarie PVC si aluminiu, slefuitor si muncitori necalificati cu abilitati tehnice. Relatii de luni-vineri in intervalul 10-16 si CV la: ☎0741.019.435 vctrbota.bota@gmail.com

1795. **Rigipsari** angajez cu experinta. Plata pe zi incepand cu 140 Lei, Florea Ciprian; ☎0723.957.109

1796. **Rigipsari** cu experienta in domeniu. Cer si ofer seriozitate. ☎0766.268.477 adelaida.maria89@yahoo.com

1797. **Rigipsari** si necalificati, firma angajeaza regipsari si muncitiri necalificati, contract de munca in Bucuresti. Salariu intre 2000 si 3400; ☎0786.205.067 costy_ordache@yahoo.com

1798. **Rigipsari,** finisori, faiantari, necalificati, pentru placari in front deschis, gleturi, ceramica materialele asigurate zilnic, 3500 lei si comision de productivitate. Minim 35 mp/zi. Contract nedeterminat. Plata la 2 sapt. numai Bucuresti, proba. **3.500 L;** ☎0736.084.640

1799. **Rigipsari,** necalificati, zugravi, angajam: rigipsari, necalificati, zugravi. Salariu atractiv. Telefon; ☎021.313.43.79

1800. **Rigopsari,** oferim conditii avantajoase, carte de munca, lucrari permanente si la nevoie oferim cazare; ☎0748.805.805

1801. **Rio** Bucovina, parte a grupului Maspex Polonia angajeaza soferi, stivuitoristi si manipulanti marfa pentru depozitul din Chitila. Se ofera salariu motivant si tichete de masa. Transportul este as

LOCURI DE MUNCĂ

1851. **Seva** club si restaurant angajeaza personal pentru spalat vase, ospatari si picoli. CV la mail, tel. ☎0799.911.411/ 0722.317.329 bartenders2006@yahoo.com

1852. **Shaormar** cu experienta, zona Crangasi, se lucreaza o zi cu o zi, salariu atractiv; ☎0733.616.184

1853. **Shaormar** Mister Kebab isi mareste echipa cu shaormar experimentat. Program doua de zi, doua de noapte, doua liber, masa gratuita, tips, bonusuri, carte de munca. Bd. Aerogarii - Baneasa; **3.000 L;** ☎0721.303.303

1854. **Shaormar** pentru fast food in Otopeni, se lucreaza doua zile si doua libere, contract de munca norma intreaga; ☎0721.462.315 almevi.marian@yahoo.com

1855. **Shaormar** pentru fast food zona Obor. Program o zi cu o zi libera. Plata la zi. ☎0722.532.480

1856. **Shaormar** sau shaormista, pentru fast food in zona Ion Mihalache, sector 1. Salariu 200-250 Lei pe tura, in functie de nivelul profesional. Se lucreaza o zi cu una libera **3.800 L;** ☎0721.850.689/ 0721.850.689 stancuflavius80@yahoo.com

1857. **Shaormar** si pizzar cu experienta fast food, angajam shaormar si pizzar cu experienta. Se cere si se ofera seriozitate. Salariu atractiv. Locatie situata in Bd. Lacul Tei, sector 2. Colectiv tanar, conditii de munca excelente; ☎0733.374.226

1858. **Shaormari cu experienta, ajutori de shaormari, pentru Socului Kebap, salariu avantajos+tips; ☎0764.673.064**

1859. **Shaormari,** personal bucatarie Primo fast food, angajeaza cu si fara experienta: shaormari, personal bucatarie. Salarii atractive, bonusuri, target la vanzari, tips; ☎0769.645.401 office@primofastfood.ro

1860. **Shop&Go** Branesti angajaza personal cu domiciliul in Branesti sau din apropriere. Program 8 ore, doua zile libere. Detalii suplimentare oferim la interviu. Rog cv la adresa de mai jos. **1.400 L;** ☎0723.322.090/ 0723.322.090 cristianmatea@gmail.com

1861. **Simigeria** Luca angajeaza: modelatori, vanzatoare, ajutor pizzar. Oferim salariu motivant, sistem de bonusare si un mediu de lucru placut. Asteptam persoane ambitioase si cu simtul responsabilitatii. **1.850 L;** ☎0744.783.217/ 0723.059.813

1862. **Socar** angajeaza la Statia Peco Arad, Socar angajeaza lucrator gestionar statie peco: lucrul cu clientii, program in ture, lucru cu casa de marcat, gestiune de marfa. Persoanele interesate pot trimite CV la: recrutare@socarpetroleum.ro recrutare@socarpetroleum.ro

1863. **Socar** angajeaza la Statia Peco Chiajna, Socar angajeaza lucrator gestionar statie Peco: lucrul cu clientii, program in ture, lucru cu casa de marcat, gestiune de marfa. Persoanele interesate pot trimite CV la: recrutare@socarpetroleum.ro recrutare@socarpetroleum.ro

1864. **Socar** angajeaza la statia peco Vestem, Sibiu lucrator gestionar disponibil pentru: lucrul cu clientii, program in ture, lucru cu casa de marcat, gestiune de marfa. Persoanele interesate pot trimite CV la mail: recrutare@socarpetroleum.ro

1865. **Societate** comerciala angajeaza sofer profesionist, tir pentru comunitate cu atestat de marfa si card tahograf, salariu **2.000 €;** ☎0762.402.576/ 0762.402.576

1866. **Societate comerciala angajeaza stivuitorist cu experienta depozit pal, zona Colentina; ☎0731.038.195**

1867. **Societate** cu profil productie ambalaje angajeaza contabil primar, CV la adresa de mail; ☎0758.109.816 contabilitate@tipografiaeurobusiness.ro

1868. **Societate comerciala angajeaza lucrator comercial cunostinte PC, gestionar depozit pal melaminat, zona Colentina; ☎0731.038.195**

1869. **Societate** comerciala angajeaza muncitori calificati (zidari, fierari, dulgheri, finisori) pentru proiecte rezidentiale in Bucuresti. Salariu atractiv, plata orelor suplimentare, cazare si transport. ☎0751.133.266

1870. **Societate paza angajeaz aurgent agenti securitate cu experienta pentru paza magazine comerciale, salariul 7,5 lei/ ora net; ☎0725.110.785/ 0725.110.405**

1871. **Societatea** Authentic angajeaza talpuitor manual incaltaminte; ☎0730.591.310

1872. **Sofer** camion 8x4, sofer camion 7,5 t, curse in tara si deservent buldoexcavator (mecanic utilaje) si sofer camion 8 x 4 in Bucuresti, CM, asiguram cazare si intretinere gratuita in conditii UE supercivilizate; ☎0730.627.326/ 0733.239.292 daniel_mrde@yahoo.com

1873. **Sofer** cu experienta cat. B, disponibil curse externe, bonusuri. c.v.: geal.ronico@gmail.com. 1800 L, **1.800 L;** ☎0742.227.114

1874. **Sofer** de taxi cu atestat, pe Dacia Logan, aer conditionat full, gaz colantate la taxi Pelicanul, Expres si Sprinter la plan de 100-110 L, 24 ore. Oferim la ramanere pe o perioada de 10 luni 1 an ☎0767.621.745

1875. **Sofer** distribuitor. Fabrica de mezeluri angajam soferi distribuitori pentru distribuţie proprie. Fabrica este situata pe strada Drumul intre Tarlale, nr. 25-29, sector 3,Contact intre orele 09-17 l-v. ☎0734.119.205 office@vericom2001.ro

1876. **Sofer** duba 3,5 tone, pentru extern. Grecia-Romania. Se ofera salariul fix, diurna. **2.000 L;** ☎0753.846.271/ 0758.610.180 Stefan.adriana1219@gmail.com

1877. **Sofer** Fabrica Eurokurt angajeaza sofer. Adresa: Popesti Leordeni, str. Pavel Ceamur nr. 4, jud. Ilfov. Punct de reper statia de microbuz Bifa. ☎0742.244.271/ 021.890.33.02

1878. **Sofer** inchiriez auto pentru protocol, Uber Select si Taxify. Varsta minim 25 de ani. Detalii la telefon. **2.000 L;** ☎0784.039.818/ 0726.449.876

1879. **SOFER** pe masina firmei in relatia cu UBER. Salariu fix+bonusuri. Detalii la telefon, ☎0784.039.818/ 0726.449.876

1880. **Sofer** pe termen lung, sofer de tir profesionist, cu atestat valabil pentru urmatoarea ruta: Romania-Turcia, Turcia-Europa si retur. Posesor permis de conducere C+E, experienta minim 3; ☎0736.655.295/ 0731.378.773 evrak@romkayatur.com

1881. **Sofer** pentru protocol si Uber select, **2.000 L;** ☎0784.039.818/ 0726.449.876 coconu.valentin1987@yahoo.com

1882. **Sofer** pentru Uber Select si pentru aplicatie online cu masina firmei **2.000 L;** ☎0784.039.818/ 0726.449.876

1883. **Sofer** profesionist in zona Otopeni (Balotesti), Ilfov pentru camion 7,5 tone, 12 tone si 18 tone (categoria B, C), transport intern (in tara) de marfuri generale, **3.000 L;** ☎0766.559.278

1884. **SOFER** Restaurant La Barca, sector 3 Bucuresti, angajeaza sofer pentru livrari la domiciliu; ☎0740.060.708

1885. **Sofer** restaurant situat in sector 2, angajeaza sofer cu exprienta, cu/ fara auto propriu, pentru livrari la domiciliu, conditii avantajoase **1.400 L;** ☎0761.515.503/ 0722.813.552 dbrisit@yahoo.com

1886. **Sofer (doar din Giurgiu), salariu atractiv, bonuri de masa, program full time. Mai multe detalii la nr. de tel. de luni pana vineri intre orele 9,00-18,00; ☎0784.290.183/ 0786.247.805**

1887. **Sofer** auto SC Euroest Car SRL, import/distributie piese auto, angajeaza sofer auto pentru distributie. Se asigura transport. Rugam CV la adresa de email: razvan.anton@euroestcar.ro

1888. **Sofer** autocamion abroll 5000/luna, soferi profesionisti pentru camioane cu sistem Abroll. Se cere experienta min. 3 ani, disponibilitate deplasari in tara. Se poate oferi cazare, Salariu 3900 lei+50 ron diurna pe zi +bonus km efectuati. **5.000 L;** ☎0725.333.503

1889. **Sofer** automacaragiu. Societate comerciala angajeaza in zona Bucuresti-Ilfov pentru autocamion cu macara Palfinger sofer automacaragiu. Conditii: permis minim categoria C si autorizatie macaragiu grupa A, experienta in domeniu. Oferim salariu si bonus motivant. Telefon: ☎0727.153.872

1890. **Sofer** buldoexcavator Comuna Berceni, urgent, deservent mecanic, permis corespunzator cat C. Experienta, seriozitate, profesionalism. Salariu atractiv plus bonususuri, plata chiar si la zi. ☎0721.609.050 adycrystrans@yahoo.com

1891. **Sofer** C+E. Angajam sofer profesionist C+E, program luni-vineri 8 ore si sambata 4 ore, concedii iarna, pentru livrare (si descarcare uneori) gazon, langa Bucuresti, ferma Rulouri de Gazon Sabareni, **2.500 L;** ☎0740.306.386 info@rulouridegazon.ro

1892. **Sofer** camion profesionist C+E, Sevacon Impex angajeaza pentru camion cu macara Palfinger/ Hiab - transport mat. de constructii, pentru Bucuresti IF. Acte necesare: card tahograf si atestat sofer profesionist, ☎0721.367.018 sevacon@yahoo.com www.sevacon.ro

1893. **Sofer** cat C sau C1, comunitate + atestate si analize, exp. minim 6 luni, necesar engleza sau germana se lucreaza 6 sapt., 2 sapt liber. Salariu 1450 euro. Se lucreaza pe 7.5 t. max. 2 incarcari cu 2 desc. **1.500 €;** ☎+40751081551/ +40751081551 anro-translogistic@gmail.com

1894. **Sofer** cat. "C" pt. basculanta 8x4, necesar card+ atestat, pt. firma transport. Rog seriozitate; ☎0771.721.558

1895. **Sofer** cat. B cu experienta pentru livrare de produse alimentare. Salariu atractiv. Asteptam CV-urile la adresa de e-mail: AnaMitran81@gmail.com, AnaMitran81@gmail.com

1896. **Sofer** cat. B pentru Franta, Experienta minim 3 ani pentru transport piese auto pe masina 3,5t. Contract de munca individual, salariu de 2.200 euro/ luna + salariu pe tara (tarif 1,5E/ min+tva) **2.200 €;** ☎0900.310.110/ 0900.310.110

1897. **Sofer** cat. B, angajam sofer cat B, zona Piata Presei Libere, sector 1. CV la email. ☎0726.707.710 office@groupmedia.ro

1898. **Sofer** cat. B, firma din Buc. angajam sofer pensionar pentru aprovizionare magazin. Program 6-8 ore zi;

1899. **Sofer** cat. B, zona Pantelimon, relatii la telefon; ☎0742.012.980 somes_srl@yahoo.com

1900. **Sofer** cat. C+E, semiremorca, Serios, punctual + atestate valabile, fara limita de varsta. Curse locale fixe in Bucuresti. Program in ture. Salariu (net 500 EUR), bonuri masa, decontare transp. Suplimentar abonament med., bonus vechime **2.800 L;** ☎0721.236.300 roxana@lagoudakis.ro

1901. **Sofer** Cat. D angajam soferi categoria D cu atestat transport persoane, pentru curse regulate maxi taxi, Bucuresti Ilfov. Ruta 445 Bucuresti Pipera Tunari; ☎0769.605.040

1902. **Sofer** cat. D cu atestat valabil pe zona Militari A1/km 14, salariul foarte bun. ☎0722.713.009

1903. **Sofer** cat. D, angajam soferi categoria D cu atestat transport persoane, pentru curse regulate maxi taxi, Bucuresti Ilfov. Ruta 445 Bucuresti Pipera Tunari ☎0758.772.652 rocevi@gmail.com

1904. **Sofer** cat. D, cu atestat valabil, pentru curse regulate si speciale, transport angajati, cu plecari din Bucuresti. Salariu atractiv, negociabil.Detalii la telefon, Dan A. ☎0722.971.031 transachimdan@yahoo.com

1905. **Sofer** cat. D, curse speciale Bucuresti, sofer educat si ingrijit, chiar si pensionar, numai cu atestat valabil, nu ma intereseaza card tahograf, masinile se prezinta impecabil estetic si mecanic ☎0723.694.128

1906. **Sofer** categ C, oentru camioneta cu Mtma 7,49 to, cu prelata. Se efectueaza curse in Bucuresti si in tara. Se ofera salariu, diurna, carte de munca. Rog CV pe adresa de mail. absolutcompany@gmail.com

1907. **Sofer** categoria B locatie: Cluj. ☎0755.221.000

1908. **Sofer** categoria B pentru firma autorizata, pentru transport privat de persoane. Programul de lucru este de 8 ore pe zi de luni pana sambata, masini decente, **2.000 L;** ☎0722.110.722/ 0768.068.068 mircea.ciortea2014@gmail.com

1909. **Sofer** categoria B si C, camioneta 3.5 ,7.5 tone pentru livrari locale Bucuresti, Ilfov, depozitul se afla pe sos. Bucuresti-Magurele, luni-vineri ☎0740.152.711 Raducanu.marius@gmail.com

1910. **Sofer** categoria B, companie privata angajam sofer. Sarcini: transportul probelor de apa si alimente; promovarea imaginii si a serviciilor companiei; dezvoltarea si mentinerea relatiei cu clientii; ☎0736.633.690 alina.irianu@gralmedical.ro

1911. **Sofer** categoria B, experienta pe dube de 3.5 tone Laborator de cofetarie patiserie angajeaza sofer categoria B cu experienta pe dube de 3.5 tone. Salariu 1.800 lei plus bonuri de masa, **2.000 L;** ☎0743.258.251 andra@chocolat.com.ro

1912. **Sofer** categoria B, transport international marfuri, cu experienta si seriozitate, pentru curse internationale doar pe comunitate. Conditii atractive de salarizare, perioada de lucru 5 saptamani cu 7-10 zile libere ☎0758.057.803 angajam.sofer@gmail.com

1913. **Sofer** categoria C Aprovizioneaza marfa de la furnizori si o livreaza la clientii companiei. Constituie un avantaj atestatul de transport marfa. Loc de munca in Sos Odaii nr. 157-163, Sectorul 1, Bucuresti; ☎0336.401.262 office@chorus.ro

1914. **Sofer** categoria C pe duba de 7,5 t, salariu atractiv ☎0741.188.831

1915. **Sofer** categoria C+E, pt. locale fixe in Bucuresti societatea comerciala angajeaza sofer categoria C+E pt curse in Bucuresti, se lucreaza in ture , 2 zile la munca cu 2 zile acasa. Traseu fix. Salariu fix si motivant ☎0737.519.300

1916. **Sofer** categoria C, profesionist (pe Bucuresti) pentru camion de 7.5 t si 12 t. Se transporta marfuri generale in Bucuresti (local) si in imprejurimi. Program I-v. Garajul in Caciulati, Ilfov.Salariu 2000 lei. **2.000 L;** ☎0766.559.278/ 0766.559.278

1917. **Sofer** categoria D, caut persoana serioasa pentru curse microbuz sau autobuz, curse speciale in Bucuresti program de luni pana vineri. Weekend liber, salariu atractiv plus bonusuri in functie de capacitatea soferului; ☎0733.980.351

1918. **Sofer** cu atributii multiple angajam persoana cu experienta pe post de sofer, capabil sa desfasoare activitatiile unei societati cu multiple domenii de activitate. Program de lucru Luni-vineri 08:00-18:00 Sambata 08:30-15:00; office@wallpoint.ro

1919. **Sofer cu experienta si cunoasterea orasului pe autoturism marca Jeep, din Bucuresti. Sa fie nefumator, ingrijit, politicos, alura sportiva, apt din punct de vedere medical, fizic si psihic. Program 8 ore/zi, salariu bun, bonuri valorice, contract de munca; ☎021.324.85.28/ 0743.884.579**

1920. **Sofer** cu experienta, categoria B si muncitori necalificati pentru firma de constructii. Program luni - vineri; ☎0744.283.734

1921. **Sofer** cu masina firmei pentru Uber si Taxi Fy conditii permis auto minim 1 an, salariu fix, bonusuri. Detalii la, **2.000 L;** ☎0784.039.818/ 0726.449.876

1922. **Sofer** cu masina personala (nu mai veche de 15 ani) pentru colaborare pe firma in relatia cu Uber. Castiguri intre 1.000 si 2.000 pe saptamana, http://partners.uber.com/i/y24ay98aue **2.000 L;** ☎0784.039.818/ 0726.449.876

1923. **Sofer** cu masina personala, nu mai veche de 15 ani, pentru colaborare pe firma in relatia cu Uber si Taxi Fy. Castiguri intre 1.000 si 2.000 pe saptamana.http://partners.uber.com/i/y24ay98aue **2.000 L;** ☎0784.039.818/ 0726.449.876

1924. **Sofer** cu masina proprie pick up sau dubita angajam pentru catering in zona Crangasi, experienta in distribuţie, salariu incepand de la 2600, bonusuri, program flexibil, tel la: **2.600 L;** ☎0725.328.292/ 021.220.53.21 info@frenchbakery.ro

1925. **Sofer** curier cu autoutilitara personala, posesor SRL si autoutilitara medie maxim 1,5 tone, livrare, ridicare colete in Bucuresti. Se lucreaza doar cu contract de colaborare. Castiguri de peste 1000 euro. Depozit in Sos Alexandriei 99 A, Bragadiru. **1.000 €;** ☎0722.632.850 nicu.enache@bookurier.ro www.bookurier.ro

1926. **Sofer** de protocol pe aplicatie sau pt Uber select. Detalii la telefon, **2.000 L;** ☎0784.039.818/ 0726.449.876

1927. **Sofer** de protocol permis de minim 2 an. Cazier auto (fara antecedente penale), cazier judiciar. Salariu fix, bonusuri, **2.000 L;** ☎0784.039.818/ 0726.449.876

1928. **Sofer** de taxi Firma serioasa angajeaza soferi de taxi cu atestat valabil, fara datorii catre alte firme, la 24h, masina Logan 1.2 + GPL, aplicatie inclusa si carte de munca, masina 2012; ☎0720.528.300

1929. **Sofer** de transfer, cautam persoana cu permis categ B care sa ne ajute la transferul unor marfuri perisabile in incinta fabricii. Postul este la Pipera metrou. Postul presupune efort fizic mic; **1.400 L;**

1930. **Sofer** delivery cu masina personala sau masina companiei. **1 L;** ☎0729.106.169 alina@laiancu.ro

1931. **Sofer** distrbutie cat B Societate comerciala cu sediul in sec 3 angajeaza sofer cat B. Program I-v 08-16. CV creativtub@yahoo.com, **1 L;** ☎0758.251.545

1932. **Sofer** distributie in Bucuresti, permis categoria B, experienta in distributie.Salariu atractiv, contract de munca. ☎0751.873.793

1933. **Sofer** distributie marfa pentru firma transport intern marfa. Cerinte: experienta in distributie marfa in Romania de min 1 an, card tahograf, atestat transport marfa, permis categ C, C+E. Oferim pachet salarial motivant, ☎0752.227.227 logistica@agiltrans.ro www.agiltrans.ro

1934. **Sofer** distributie marfa, cat. B, zona Progresului, Dedeman. CV-uri: ☎0749.010.035 office@watersystems.ro

1935. **Sofer** distributie paine, din zona Salaj - Rahova, program 4-11, salariu atractiv; ☎0723.661.247

1936. **Sofer** interventie Civis Paza angajeaza soferi monitorizare si interventie conditie obligatorie experienta in domeniu si atestat pentru paza, salariu si taxe platite la zi, program in ture. Rel luni-vineri intre 08-15. **1.800 L;** ☎0729.130.311 traian.pirvan@civis.ro

1937. **Sofer** linie 3.5 t, cat. B firma curierat, angajam sofer pentru rutele Bucuresti Sibiu, duba de 3.5 t. Programari interviu ☎0784.888.853

1938. **Sofer** livrare pizza pizza program 2 (10:00-21:30) si 2 zile libere. Zona sector 1 ☎0722.503.999 mihaela_manolescu_cosma@yahoo.com

1939. **Sofer** livrari magazin Angajam o persoana serioasa pentru postul de sofer livrare comenzi la domiciliu. Activitatea se desfasoara pe autoturismul nostru, la diverse adrese din Bucuresti. Carte de munca, program 8h pe zi, **1.800 L;** angajari@fbrogroup.com

1940. **Sofer livrator Companie multinationala angajeaza sofer livrator masina proprie, pentru locatia cea mai apropiata de casa, salaiul 1.162 lei net + 10 lei de comanda, relatii la telefon; ☎0799.831.111**

1941. **Sofer** livrator pentru restaurant situat in rond la Bucur Obor, cu auto propriu, program full time. ☎0723.503.171/ 0761.261.781 stefan_jercau@yahoo.com

1942. **Sofer** livrator Restaurantul L incontro Otopeni angajeaza sofer livrator; ☎0748.221.653

1943. **Sofer** livrator (catering) pt. restaurant zona Baba Novac, tel. dupa ora 11.00; ☎0764.459.166

1944. **Sofer** livrator cat B, pentru Norvegia, retur in tara la 3 saptamani. Program de 9 h/zi, 5 zile/sapt, sambata 4 ore. 2350 euro salariu net / luna+ bonusuri. (tarif.1,5 Contact; 0900310110 ☎0900.310.110

1945. **Sofer** livrator cu experienta, salariul atractiv plus 10 lei de comanda. CV la adresa de mail sau informatii la telefon: ☎0799.821.111 cariere@wisebox.ro

1946. **Sofer livrator pe scuterul firmei, salariu motivant plus 5 lei/comanda, dupa 1an scuterul ramane la cel care il foloseste. Relatii la telefon ☎0799.821.111/ 0799.831.111**

1947. **Sofer livrator. Companie multinationala angajeaza sofer livrator pe scuterul firmei, dupa 1 an scuterul ramane la tine, propie, pentru locatia cea mai apropiata de casa, salariul de 1.162 lei net + 5 lei de comanda, relatii la telefon; 1.162 L; ☎0799.831.111**

1948. **Sofer** microbuz, atestat transport persoane si sofer autoturism (pensionar). CV-uri la e-mail sau tel.: ☎0744.325.800 office@protocolvip.ro

1949. **Sofer montator mobilier zona Fundeni. Asiguram cazare; ☎0735.887.402**

1950. **Sofer** pe maxi taxi Auchan Bucuresti. Pentru angajare si mai multe detalii sunati la ?tel. ☎0770.893.349 stancan.andreea22@yahoo.com

1951. **Sofer** pe Tir tur-retur Romania-Olanda, salariu negociabil, garaj Ciorogarla; ☎0744.574.574

1952. **Sofer** pe vidanja, pentru vidanjare toalete ecologice, experienta minima 1 an. Program de lucru flexibil. Asteptam CV pe adresa de mail. Pentru informatii suplimentare si programari la interviu ☎0726.302.103 office@darso.ro

1953. **Sofer** pentru container comunitate oferim: pachet salarial competitiv: 2.200 Euro/luna, cu plata, intotdeauna, la timp. Program de lucru legal, cu respectarea timpilor de odihna si conducere **2.200 €;** ☎0738.665.423

1954. **Sofer** pentru firma curierat, pentru autoutilitara 3.5 tone pe Bucuresti. Pentru relatii sunati la tel. Program de luni pana vineri. Salariu net 2000 lei **2.000 L;** ☎0721.877.777 bocanila.laurentiu@yahoo.com

1955. **Sofer** pentru protocol, salariu fix + bonusuri. Varsta minim 21 de ani. Permis minim 1 an. Engleza nivel conversational, **2.000 L;** ☎0784.039.818/ 0726.449.876

1956. **Sofer** pentru Uber cu masina firmei. Se ofera salariu fix + bonusuri+telefon de service. Pentru detalii va rog sa sunati **2.000 L;** ☎0784.039.818/ 0726.449.876

1957. **Sofer** personal, buna ziua, fost cadru, mai doresc sa ma angajez sofer prsonal la o familie, sau o firma, am varsta de 44 de ani, sunt o persoana onesta si sincera, foarte punctual si foarte discret. ☎0770.947.881 doru.triandafilopol@gmail.com

ullrich Gruppe
www.ullrich-gruppe.de
Firmă germană cu sediul în 34260 Kaufungen
ANGAJĂM ŞOFERI TIR PROFESIONIŞTI
CAT. C+E • ADR
pentru transporturi de marfă (prelată) pe teritoriul Germaniei
Contractul se încheie pe Germania • dispecerat în română
Aplicaţi prin e-mail cu CV şi copii după permise:
bewerbung@ullrich-gruppe.de
Aflaţi mai multe: **0049 56.059.488.753**
0049 56.059.488.705

1958. **Sofer** profesionist B+C pentru transport local Bucuresti camion 12 tone; ☎0767.597.001

1959. **Sofer** profesionist trafic international ☎0722.625.557 bogdan.dragut@rds-mail.ro

1960. **Sofer** profesionist B, C+E, Rcs Rds angajeaza Sofer profesionist B,C+E.Studii medii, avantaj cunostinte de mecanica. Disponibilitate delegatii 100%. Cv : recrutare@rcs-rds.ro. Informatii la; recrutare@rcs-rds.ro

1961. **Sofer** profesionist C+E Romania, Bulgaria, Romania, postul 1.angajez sofer profesionist pentru curse regulate Ro-BG-Ro, se fac in general 2 curse pe saptamana, weekend-ul la garaj,postul 2. angajez sofer profesionist pentru curse turretur Romania-UE, ☎0747.226.226 danimarlogistic@yahoo.com

1962. **Sofer** profesionist cat. C+E card tahograf, atestat profesional valabil, relatii la telefon; ☎0742.012.980 somes_srl@yahoo.com

1963. **Sofer** profesionist comunitate camion Timis, pt. firma cu experienta vasta in transportul national si international, oferim 67 de euro pe zi si salariu minim pe economie pe cartea de munca **2.262 €;** ☎0738.665.423

1964. **Sofer** profesionist tir curse tur-retur intern si Ue, posesor permis conducere categoria C+E, atestat profesional pentru transport marfa, card digital pentru tahograf (constituie un avantaj), experienta pe rute europene (constituie un avantaj); ☎0744.574.389/ 0745.025.774 roxiri.dumitru@gmail.com

1965. **Sofer** profesionist TIR, basculanta articulata oferim: salariu 3000-3500 lei, diurna zilnica, bonusuri de performanta. Cerinte: permis categ. CE, atestat transport marfa, card tahograf, cunoaste regulament AETR, experienta de cel putin 1 an; **3.500 L;** ☎0761.979.951 maryus_mae_fzm@yahoo.com

1966. **Sofer** profesionist, angajam sofer cu categ C, in Popesti- Leordeni pe vidanja instruire la locul de munca). Se ofera cazare pentru cei din provincie. Pt mai multe info sunati; **2.300 L;** ☎0730.612.742 office@kanal.ro

1967. **Sofer** profesionist, companie autohtona angajam sofer profesionist pentru basculanta 8x4. Locatie Bucuresti. Asiguram cazare. Salariu atractiv (2400 lei/luna) plus diferite bonusatii. Forme legale de munca, telefon; **1 L;** ☎0735.341.350/ 0728.110.080

1968. **Sofer** profesionist, distributie, necesar card tahograf. Camioane 12 to (poza). Marfa paletata. Nu se incarca retur. Decontare motorina, 3500 Lei. Garaj sector 6; **3.500 L;** ☎0738.548.371 dan.aftrans@gmail.com

1969. **Sofer sau sofer montator pt. mobila la comanda. Viilor nr. 56, program fix, salariu 1.800- 2.000 lei; ☎0762.771.459**

1970. **Sofer** si macelar cu experienta, zona Baneasa; ☎0745.246.825

1971. **Sofer** spalator cat. B, pt modul de igienizare toalete ecologice, cunoasterea Bucurestiului. Program 7 zile, salariu-1800 lei. Punct de lucru: in spate la Kaufland, Barbu Vacarescu. ☎021.311.00.11 comexrom@yahoo.com

1972. **Sofer taxi cu atestat si carte de munca, la 24 de ore. Rog seriozitate maxima; ☎0773.744.835**

1973. **Sofer** taxi plan 110 Lei, masini foarte bune, carte de munca, necesar atestat ☎0761.061.147/ 0722.703.737 Floremiexpert@gmail.com

1974. **Sofer** taxi sau echipa de soferi pe masina noua sau veche Logan 2012-2017 colantata Speed sau Pelicanul cu aplicatie Clever, orice zona de preferat Dr. Taberei sau imprejurimi. Schimb zona 1 Mai si Chitila. ☎0728.005.505

1975. **Sofer** taxi cu atestat plan de la 110 lei/ 24 h, Logan+ gpl; ☎0763.776.696

1976. **Sofer** taxi Logan 2, cu atestat valabil pentru auto Dacia Logan benzina cu gpl dupa cum urmeaza:Logan, Sandero 2015: 105 lei/24h.Logan 2009 : 95 lei/24h.Echipaj logan 2009: 70 lei/12h. **95 L;** ☎0734.063.444

1977. **Sofer** taxi Speed 12 h-24 h; ☎0762.846.952

1978. **Sofer** taxi, caut sofer taxi cu atestat din sector 3, pentru program de 24 ore, Taxi Titan, plan 90 lei, **90 L;** ☎0762.614.869

1979. **Sofer** taxi. Angajez sofer taxi firma Speed. Rog seriozitate, masina 2016, benzina, gaz; ☎0764.834.934

1980. **Sofer** taxi. Societate comerciala angajam soferi taxi, masini Dacia Logan Privilege II, 0 km, (navigatie, clima automata, camera). Contract de munca 8 h, acces aplicatii (Clever, Star, Pelicanul), internet nelimitat, **135 L;** ☎0722.644.702

1981. **Sofer** tir cu experienta de min 2 ani. Trebuie sa detina permis BCE si atestate marfa si ADR. Salariu motivant +bonus lunar. Transport national. ☎0727.858.488

1982. **Sofer** tir comunitate pt. firma Bucuresti, experienta comunitate, Germania, Benelux, Franta, Uk etc. 6 saptamani cu 2 saptamani concediu. Salariu fix si diurna. Man, Mercedes, E5, E6, conditii excelente. ☎0732.543.344 adrian.neguta@doctoruldeutilaje.ro

1983. **Sofer** tir intern cu experienta. Curse interne, salariu 1.000 ron + 0.3/km. Relatii si detalii la telefon. Rog seriozitate. Km lunar 8-11.000. Accept si sofer din provincie ☎0768.270.750 agroiuli@yahoo.com

1984. **Sofer** TIR, curse Valencia-Milano sau Padova, salariu 2.000-2.500 euro, experienta cu remorca frig constituie avantaj; ☎0788.308.776

1985. **Sofer** TIR, firma de transport angajam soferi profesionisti pentru transport intern pe camion cu prelata, detinator permis cat B, C+E, atestat de marfa, contract de munca, perioada lunga **3.500 L;** ☎0757.077.332 superspeed.expedition@yahoo.com

1986. **Sofer** tir. Societate comerciala de transport rutier angajeaza sofer tir pentru lucru in comunitate. Relatii la telefon: ☎0742.031.248/ 0740.777.161

1987. **Sofer** TIR. Sofer tir pe locale Bucuresti, salariul atractiv; ☎0785.203.015

1988. **Sofer** titular TIR transport intracomunitar angajam conducatori auto pentru transport intracomunitar Austria- Germania; Austria- Danemarca **2.000 €;** ☎0729.004.737 wmwauto@yahoo.com

1989. **Sofer trailer pt. firma constructii, garaj Chitila. Salariu atractiv, cm+ bonsuri. CV la email. ☎0755.025.011 office@dualconstruct.ro**

1990. **Sofer** transport elevi cu atributii administrative pentru scoala particulara; ☎0723.026.818/ 0730.025.373

1991. **Sofer** Uber angajez pe masina firmei, fizic ingrijit, caracter dinamic, cu un minim de 10 ore pe zi de munca, salariu intre 700-800-1000 Ron saptamanal, bonus de 50 Ron ptr fiecare dumica muncita ☎0723.861.862

1992. **Sofer** Uber pe masina companiei in stare perfecta de functionare, cu instalatie gaz Tomasetto, persoana serioasa cu aspect fizic ingrijit, salariu saptamanal plus bonusuri depasire targhet. ☎0726.605.606

1993. **Sofer** Uber, angajez sofer Uber, persoana serioasa cu masina firmei pe gaz in stare impecabila, venituri cuprinse intre 700-1000 RON pe saptamana, cu minim 10 ore/zi cu bonus 50 ron pentru fiecare duminica muncita; ☎0726.605.606

1994. **Sofer** Uber, persoana serioasa cu aspect fizic ingrijit, salariu saptamanal plus prime depasire target, program flexibil si masina 24/24 ☎0726.605.606 paraschivoiutraian@yahoo.com

1995. **Sofer** Uber, persoana serioasa cu aspect fizic ingrijit, salariu saptamanal plus prime depasire target, program flexibil si masina 24/24. ☎0723.861.862

1996. **Sofer** Uber, Taxify, angajam sofer la plan, pt. informatii telefon ☎0766.912.359 Iulian_boss_31@yahoo.com

1997. **Sofer** vidanjor, angajam sofer-vidanjor igienizare toalete ecologice, permis B. Program L-D(S-D platit dublu). Salarizare in functie de performante 2500 ron. Punct de lucru in spate la magazin Kaufland Barbu Vacarescu, ☎021.311.00.11 comexrom@yahoo.com

1998. **Sofer,** Alpin57 lux angajam conducator auto pentru distributie marfa (inghetata). Cerinte: permis categoria C. Experienta constituie un avantaj; ☎0756.032.010

1999. **Sofer,** angajam sofer, program luni-vineri 8-17; **1.500 L;** ☎0722.242.522 marketing@starc.ro

2000. **Sofer,** angajez urgent sofer pentru condus duba; ☎0773.915.251 ivrelu@yahoo.com

2001. **SOFER, ANGAJEZ URGENT, LOCATIE VOLUNTARI, STEFANESTI; ☎0723.531.668**

2002. **Sofer,** coleg pentru Danemarca-Suedia. Compania de transport international Anatrans angajeaza sofer cat. C+E, experienta pe comunitate, camioane Euro 5 si Euro 6, program flexibil, salariu fix plus bonusuri. **2.200 €;** ☎0728.499.017 ac@ana-trans.com

2003. **Sofer,** firma cu sediul in Afumati angajam sofer, asiguram transport de la Colentina. Contact tel., email ☎0721.267.936 platinambalaje@gmail.com

2004. **Sofer,** inchiriez auto pentru protocol, Uber si Taxify. Varsta minim 25 de ani. Detalii la telefon **3.000 L;** ☎0784.039.818/ 0726.449.876

2005. **Sofer,** societate angajeaza sofer director societateConditii: permis cat. B, minim 5 ani, necasatorit, masina personala pentru deplasare. Se angajeaza doar din zona Bolintin Vale. **1 L;** ☎0761.660.866 office@trio-tom-interconstruct.ro

2006. **SOfer,** Sprinter 2010 3.5 t, cat. B. Punct de lucru Otopeni, str. Libertatii nr. 8. Fabrica de pavaje. sal. 2500 Lei. Necesar cunostinta conducere motostivuitor, **2.500 L;** ☎0766.085.519

2007. **Sofer,** cu masina personala pentru livrare mancare sector 2. Program 2/2 de la 10-22. Salariu 1200, 300 pentru masina 4 Lei/ comanda o masa pe zi ☎0766.676.754

2008. **Sofer,** Davi Darius Distribution Pan cu sediul in Bragadiru, angajeaza sofer distributie categoria B, cu experienta pe duba, persoana serioasa, punctuala. Program 8-9 ore/zi, salariul 1800 lei + bonusuri, contract de munca. **1.800 L;** ☎0741.677.690 davi.darius.distribution.pan@gmail.com

2009. **Sofer,** ospatar, picol, ajutor bucatar zona Lizeanu, str. Maica Domnului, 5 B; ☎0725.410.041

2010. **Sofer. Fabrica de mobila angajeaza sofer, montator mobila, in zona Progresul, jud. Ilfov; ☎0723.171.084 office@casa2002.ro**

2011. **Sofer.** Firma de reciclare angajeaza sofer categoria B, Bucuresti. Poate fi si pensionar. Se asigura cazare modesta. Sunati intre orele 8.00-16.00; ☎0731.458.871

2012. **Soferi** ABM Concept International SRL, angajeaza soferi categoria C+E, cu experienta pe tir, pentru curse locale Bucuresti si imprejurimi. **2.500 L;** ☎0766.624.142 Office@abmconcept.ro

2013. **Soferi** angajam sofer pentru Uber Select si aplicatie pentru aeroport. Varsta minim 25 de ani. Permis de minim 2 ani;

2014. **Soferi** categoria B, C si E cu atestat si card. Asiguram gratuit cazare, masa si diurna. Asteptam provincia. Salarii atractive. Firma isi desfasoara activitatea in Bucuresti. Relatii intre 10.00-16.00. ☎0769.961.624

2015. **Soferi** categorille B, C, C+E, transport distributie produse alimentare fresh, zona Metro Voluntari. ☎0735.207.268

2016. **SOFERI** cu masina personala (nu mai veche de 15 ani) pentru colaborare pe firma in relatia cu Uber. Castiguri intre 1.000 si 2.000 pe saptamana. Detalii la telefon http://partners.uber.com/i/y24ay98aue **2.000 L;** ☎0784.039.818/ 0726.449.876

2017. **Soferi** cu masina personala (nu mai veche de 15 ani) pentru colaborare pe firma in relatia cu Uber si Taxi Fy. Castiguri intre 1.000 si 2.000 pe saptamana. Detalii la telefon, **2.000 L;** ☎0784.039.818/ 0726.449.876

2018. **Soferi** cu masina personala (nu mai veche de 15 ani) pentru colaborare pe firma in relatia cu Uber si Taxi Fy. Cast

LOCURI DE MUNCĂ

2062. **Soferi** taxi plan Firma angajez sofer de taxi la plan, singur pe masina, la 125 lei/ 24 h cu carte de munca, pe masina noua 2017 pe benzina 1.0 L, masina va fi timp de 6 luni doar pe benzina, **125 L;** ☎0770.928.182

2063. **Soferi** taxi, 12 ore echipaj, licenta de Bucuresti, masini 2014 colantate in prezent la Apolodor Plus (se poate schimba cererea soferilor). Oferim statie+ o aplicatie Star; ☎0765.314.500/ 0784.547.805

2064. **Soferi** taxi, masini noi, rog seriozitate; ☎0766.285.344

2065. **Soferi** taxi, modelul nou, masini noi, plan 120 lei. android Clever, facilitate acces aeroport, tarif variabil, **12 L;** ☎0728.729.687

2066. **Soferi** tir angajam urgent, firma transport cu flota externa angajam urgent soferi tir cu experienta in transport international (comunitate) pentru comunitate. Detalii la nr de tel; ☎0749.184.444 mikyt2000@gmail.com

2067. **Soferi** TIR profesionisti pentru Germania. Cerinte: permis conducere cat. C+E- obligatoriu, atestat profesional pentru transport marfa (ADR)- obligatoriu, card digital tahograf- obligatoriu, experienta ca sofer de tir (min. 3 luni international). Conditii de lucru: program de lucru legal, cu respectarea timpilor de odihna si conducere, curse numai pe teritoriul Germaniei (pe prelata), camioane noi- Renault T, dispecerat in romana, contract pe Germania, asigurare sociala si medicala (familiala) in Germania, sistem de lucru flexibil. www.ullrich-gruppe.de; ☎004956059488753/ 004956059488705 bewerbung@ullrich-gruppe.de

2068. **Soferi** transport persoane, SC Madcom DLS Impex SRL, angajeaza sofer cat. D pentru zona Bucuresti. Salariu atractiv, conditii de munca decente, pentru mai multe detalii va rugam sa ne contactati ☎0751.148.488/ 0786.355.169 mirela.bobea@dlsbus.ro

2069. **Soferi** Uber pentru Logan din 2011, cu toate optiunile, conditii avantajoase. La cerere si alte marci de masini; ☎0786.777.649/ 0721.456.070

2070. **Soferi** Uber si colaboratori Uber cu masina personala; ☎0767.595.691 Roxananita13@yahoo.com

2071. **Soferi** Uber cu masina noastra sau masina personala masini in stare excelenta, cu instalatie gpl: Skoda Octavia, Renault Fluence, Renault Megane, Logan 2. Plata saptamanala, service propriu. Comision minim pt soferii cu masina personala. **70 L;** ☎0728.729.687/ 0764.474.760

2072. **Soferi** Uber, cele mai bune conditii Masini: Renault Megane, Opel, Seat, Hyundai Elantra, Kia Cerato. Targhetul minim pe saptamana 1.000 lei pentru salariu net de 1.600 lei, suplimentar 40% din ce face peste targhet, **1.600 L;** ☎0799.262.307 Alinsws@gmail.com

2073. **Soferi** urgent, firma de transport intern si international angajeaza urgent soferi pentru Uber , taxi , inchirieri masini cu sofer , soferi tir pentru comunitate. Relatii la nr de tel; ☎0749.184.444 mikyt2000@gmail.com

2074. **SOFERI,** Angajam soferi permis cat. B, experienta min. 3 ani, experienta - camioneta de 4,50 m lungime, persoane punctuale, responsabile, cu spirit de echipa. Carte de munca, program 8 ore, salariu atractiv, ☎0722.393.476 vasile-timis@yahoo.com

2075. **Soferi,** angajam urgent soferi Uber, taxi, inchiriere sofer cu masina. Relatii la nr de telefon; ☎0749.184.444 mikyt2000@gmail.com

2076. **SOS** Satele Copiilor angajeaza ingrijitori copii persoanele interesate pot suna pentru detalii la numarul de telefon sau pot depune CV-ul direct la sediul din Str. Hermann Gmeiner nr. 3-7, Cisnadie, jud. Sibiu; ☎021.668.00.88 andreea.boroanca@sos-satelecopiilor.ro

2077. **Spalatoare** vase si menajera pentru restaurant, salariu atractiv. Detalii adresa la telefon, CV pe mail; ☎0722.611.359/ 0737.018.590 efes.food@yahoo.om

2078. **Spalator** auto cu experienta, sos. Berceni, sector 4, salariu, comisioane, carte de munca. Rog si ofer seriozitate ☎0762.361.478

2079. **Spalator** auto cu sau fara experienta, sector 3, zona Dristormai multe detalii la telefon, **1.000 L;** ☎0763.575.031 autodrive.clean@yahoo.com

2080. **Spalator** auto pentru tura noapte, oferim salariu atractiv plus comision, **1.200 L;** ☎0765.000.200

2081. **Spalator** auto cu experienta salariu atractiv plus comision 20%, zona Salajan, Statuie Nicolae Grigorescu, Spalatoria Auto Smart, ☎0766.309.126

2082. **Spalator** auto salariu 1500 ron, spalatorie auto premium cu vad foarte mare, amplasata in complex comercial. Salariu 1500 ron; **1.500 L;** ☎0755.677.424/ 0741.055.411

2083. **Spalator** auto zona Nicolae Grigorescu, cu experienta, salariu 50 lei/zi carte de munca, comisioane, langa metrou Nicolae Grigorescu. Seriozitate maxima. **1.400 L;** ☎0723.340.157 vulpeionut74@yahoo.com

2084. **Spalator** auto, cerinte: experienta, buletin valabil, cazier curat. Locatie: sos. Chitilei nr. 28, sector 1; ☎0763.814.162/ 0772.169.009 office.kausar@gmail.com

2085. **Spalator** auto, salariu si comision atractive. Pentru mai multe detalii sunati: ☎0784.106.732

2086. **Spalator** auto, zona cu vad, se ofera comision; ☎0734.707.930

2087. **Spalator** auto, sector 2, Barbu Vacarescu Spalatoria Perfect Car Cleaning, angajeaza spalator auto calificat sau necalificat, salariu fix 1300, plus comision 30%, str. Gheorghe Titeica, Nr. 174, Bucuresti. www.perfectcarcleaning.ro; **1.300 L;** ☎0748.947.644 contact@perfectcarcleaning.ro

2088. **Spalator** de vase. Hotel 4 stele angajeaza spalator de vase. Salariul oferit 1.600 lei+ bonusuri in functie de performanta. Pentru detalii sunati la: **1.600 L;** ☎021.407.52.35

2089. **Spalator** vase Restaurant situat in Otopeni angajeaza persoana pentru postul spalator vase. Se asigura contract de munca si transport la plecare. 2 posturi disponibile, **1.500 L;** ☎0729.106.169/ 0766.699.229

2090. **Spalator** vase si personal curatenie, Restaurantul Hard Rock Cafe angajeaza Spalator vase si personal pentru curatenie. Program: 8 ore/zi, 5 zile/saptamana. Beneficii: masa de personal si bonus periodic. ☎0751.190.479/ 0751.190.483 eliza.bourceanu@hardrockcafe.ro

2091. **Spalator** vase, bucatar, ospatar, Hotel Hilton angajeaza personal pentru spalat vase si curatenie in zona de bucatarii si holuri, bucatari si ospatari. Program 8 h/zi, 5 zile/saptamana, oportunitati de dezvoltare. ☎021.303.37.77 adriana.radu2@hilton.com

2092. **Spalator** vase, debarasare, cantina self service, Pipera, angajeaza lucratori curatenie: spalator vase mari, debarasator vesela. Experienta in domeniu constituie in avantaj. Se ofera: salariu, bonuri masa, masă calda, prime. ☎0742.668.259 mihai.samson85@yahoo.com

2093. **Spalatori** auto Angajam personal pentru spalatorie auto afiata in zona Republica, Cora Pantelimon, str. Ion Sahighian nr. 2, sect. 3. Se ofera salariu fix, carte de munca, comisioane; **1.000 L;** ☎0721.135.615 catie_85@yahoo.com

2094. **Spalatori** auto cu experienta din Bucuresti sau provincie, salariu de la 1.100 lei si procente la masini. Se poate oferi si cazare; ☎0729.942.777

2095. **Spalatori** auto cu si fara experienta in sectorul 2, plata la zi, 50 lei. **50 L;** ☎0765.000.200

2096. **Spalatori** auto cu/fara experienta, fete, baieti, carte de munca, cazare pentru provincie, sector 1, salariul 1.200 - 1.400 lei, cer si ofer seriozitate; ☎0765.999.927

2097. **Spalatori** auto din provincie cu experienta, asiguram cazare in apartament situat central, conditii de munca moderne castiguri lunare 3.500-4.500 lei; ☎0763.656.188

2098. **Spalatori** auto pentru spalatorie auto, conditii de munca avantajoase, oferim cazare gratuit, salariu 1600 lei bani in mana,iarna rampile sunt incalzite, se lucreaza la caldura, rugam seriozitate. **1.600 L;** ☎0763.690.215/ 0766.721.370 sibflorin@yahoo.com

2099. **Spalatori** auto cu experienta carte de munca, salariu 1900 lei brut, plus comisioane la polish si tapiterie, program de lucru: luni - sambata, Solicitam seriozitate. Bd. Ferdinand, nr. 79, sector 2

2100. **Spalatori** auto cu experienta pentru sector 6, oferim salariu atractiv + comision. Mai multe detalii la telefon; ☎0724.183.370

2101. **Spalatori** auto cu experienta posibilitati cazare, zona Casa Poporului, salariu 1450 lei brut, comision 25% la cosmetica auto, program flexibil, 8-19, carte de munca, rog seriozitate. **1.450 L;** ☎0723.370.170

2102. **Spalatori** auto cu fara experienta, spalatoria Red Wash angajeaza spalatori auto, salariu 1400 Ron net, carte munca plus posibilitate procent, zona Trafic Greu Mall Liberty. Detalii la tel. ☎0726.483.884 dragosstoica99@yahoo.com

2103. **Spalatori** auto cu/fara experienta, fete, baieti, carte de munca, cazare pentru provincie sector 1, salariu 1.200-1.400 lei. Cer si ofer seriozitate; ☎0765.999.927

2104. **Spalatori** auto, baieti/fete cu/fara experienta, zona piata Victoriei, vad format, salariu+comision atractiv. Ofer carte de munca. Cer si ofer seriozitate; ☎0723.177.850/ 0723.680.741

2105. **Spalatori** auto, zona Obor; ☎0729.759.941

2106. **Spalatori** auto, urgent, din Bucuresti sau provincie, procente la masini, salariu intre 1.000- 1-300 lei, contract munca, posibilitate de cazare; ☎0729.942.777

2107. **Spalatori** Auto. Spalatoria " La Gill SRL " , angajeaza spalator auto calificat sau necalificat , ofer cazare gratuita , salariu plus comision; ☎0744.657.330 la_gill_64@yahoo.com

2108. **Spalatori** spalatorie auto sector 4, cu experienta, salariul 1900 lei, comisioane la degresari, tapiterii si polisuri, ☎0723.482.048 aidasrm@yahoo.com

2109. **Spalatoria** auto Flipper, Bucuresti, sector 6, angajeaza spalatori auto incepatori si profesionisti. Salariu foarte avantajos + comisioane, program flexibil si contract de munca. Primiti comisioane de 30% la toate pachetele; ☎0726.014.320/ 0724.183.370

2110. **Spalatorie** auto angajez familie pentru spalatorie si treburi gospodaresti, asigur cazare; ☎0722.923.001/ 0743.177.472

2111. **Spot** Vision Electric & Lighting, depozit produse electrice angajeaza: manipulant marfuri, reprezentanti vanzari, personal feminin. Relatii la depozitul din Bucuresti, Bd. Iuliu Maniu nr. 616, la telefon sau la e-mail: ☎0748.880.824 alina@spotvisionelectric.ro

2112. **Stivuitorist** Estetik Packing SRL, lider pe piata ambalajelor de unica folosinta, angajam stivuitorist.

2113. **Stivuitorist** Firma de deseuri reciclabile cauta stivuitorist pentru depozitul Constanta. Salariul 1.600 lei net, contract de munca perioada nedeterminata si mediu de lucru profesionist. Pentru detalii contactati-ne; ☎0752.290.236 paula.flutur@twmanagement.ro

2114. **Stivuitorist** manipuleaza marfa cu ajutorul stivuitorului si lizei electrice; Aranjeaza marfa la raft si intretine curatenia in depozit; Autorizatie ISCIR;Experienta de lucru pe stivuitor; Persona serioasa; cristina.stefan@delamode-group.com

2115. **Stivuitorist** pentru statia de sortare a deseurilor Glina. Relatii zilnic intre orele 08-17 de L-V. Calificarea de mecanic utilaj constituie un avantaj. **3.000 L;** ☎0744.324.268 comagrab@yahoo.com

2116. **Stivuitorist** pt. Fox, fabrica de mezeluri. Autorizatie ISCIR. Program 8h/zi. Perioada nedeterminata. Alte beneficii: bonusuri, prime, masa calda. Sector 4. Contactati-ne intre 9-17, de L-V; **1.800 L;** ☎0726.718.768

2117. **Stivuitorist** depozit marmura in Aleea Teisani 137A Bucuresti. Asiguram stivuitoare noi, bonusuri, carte si conditii excelente de munca, transport, pentru cei din provincie asiguram cazare. Program: Luni-Vineri 9-18, Sambata 10-15 (2 Sambete/luna). ☎0723.922.822

2118. **Stivuitorist** lame frontale Cautam cu atestat la zi, cu/ fara experienta, zona Chitila. Program: L-V, 8 h/zi. Salariul net: 1500 + tichete de masa + alte beneficii. Pentru detalii sunati la nr. tel. **1.500 L;** ☎0755.651.839 ioana08.recrutare@gmail.com

2119. **Stivuitorist** Reach Truck, angajam in sector 6 ☎0725.132.133 victor.mielcescu@passion4work.ro

2120. **Stivuitorist** Sindrilita conducerea stivuitoarelor (electric/ diesel). Necesar autorizatie. Oferim masa calda in fiecare zi / 2 mese calde pe zi pentru angajatii din provincie oferim si cazare. Salariu 2.500 Lei /prima luna, **2.500 L;** ☎0725.333.503/ 0725.333.503

2121. **Stivuitorist,** sectie productie Calificare stivuitorist autorizat CNCIR, exploateaza stivuitorul si echipamentele si utilajele din sectia de productie care ii sunt repartizate, 3 schimburi zona Pantelimon. Salariu 2.300 lei, beneficii, **2.300 L;** ☎0745.031.031 office@mediamarket.ro

2122. **Strungar** pentru SN400, atelier situat langa metrou Nicolae Grigorescu. Nu producem serie doar piese relativ simple. Program normal, nu se lucreaza sambata si duminica. **2.000 L;** ☎0731.343.287

2123. **Strungar** (turner), angajam strungar manual cu experienta. Salariu atractiv. We hire turner with experience. Attractive salary; **2.500 L;** ☎0768.192.599 office@marelko.ro

2124. **Strungar** conventional Ciorogarla, exper. 1-3 ani pe strung conventional, studii medii, abilitati de citire si interpretare desene tehnice. Salariu+bonuri+prime+spor+asigurare transport de la Preciziei la Ciorogarla, Progr. 2 schimburi, **2.200 L;** ☎0724.574.232/ 0726.251.442 isrecruitment.ro@gmail.com

2125. **Strungari,** frezori, lacatus mecanic Aerofina SA angajeaza strungari universali si strungari operator CN/ frezori universali si operator CN/ Lacatus mecanic. Se ofera: - pachet salarial atractiv, bonuri de masa, prime de sarbatori **35 L;** ☎0722.677.033 teodorabalanescu@aerofina.ro

2126. **Strungari,** frezori, lacatusi, firma productie export, zona Obor, angajeaza (barbati si femei): strungari, frezori, lacatusi, ☎0723.242.485 iulian.bratu@branto.ro

2127. **Studio** Gorgonize angajam modele online dinamice si motivante. Oferim salariu garantat pana la 6000 lei, bonus angajare pana la 3200 lei, bonus costumatii si va oferim un program flexibil, **6.000 L;** ☎0770.671.462 gorgonize@yahoo.com

2128. **Sudor** Mig-Mag, salariu deosebit, persoana de contact; ☎0723.451.735

2129. **Sudor** arcaerist, craituitor cu proba de lucru, pentru Bucuresti, sector 4. Relatii la telefon ☎0734.735.067/ 0734.735.066

2130. **Sudor** autorizat ISCIR, pentru instalatii gaze. Se asigura contract de munca. Firma este in sectorul 3, Bucuresti. Urgent; ☎0737.608.598 instalatii61@yahoo.com

2131. **Sudor** si instalatori cu experienta pentru firma specializata in instalatii de stins incendiu. Lucrari in tara si in afara tarii. Salariu atractiv, diurna, cazare, pranz asigurat. ☎0725.333.202 alexandra.popescu@accuro.ro

2132. **Sudor** si lacatus angajez urgent. Salariul atractiv, rog seriozitate; ☎0768.303.902/ 0761.446.979

2133. **Sudor,** verifica si pregateste componentele, realizeaza imbinari prin diverse procedee de sudura folosind utilaje si echipamente specifice de sudura, efectueaza operatiuni de lacatuserie. ☎0730.777.210 resurseumane@rinhotels.ro

2134. **Sudor,** lacatus confecti metalice, necalificati, salariu atractiv, conditii bune de munca, carte de munca; ☎0747.405.241/ 0731.362.800

2135. **Sudori** cu experienta, societate comerciala angajam sudori cu experienta sudura electrica , MIG-MAG), program 8-17, locatie Popesti-Leordeni, salariu 1800-2500 lei, transport decontat, ☎0755.043.293 office@gaan.ro

2136. **Sudori** TIG/WIG teava otel si aluminiu. Cerinte: citire desen tehnic. Program 8.00 - 16.30 lui-vineri. Locatia Popesti-Leordeni. Beneficii: transport+masa calda. ☎031.429.81.17 office@a1-recruitment.ro

2137. **Sudori,** electricieni, instalatori tehnico sanitari Compania Ham Group angajeaza sudori, electricieni, instalatori tehnico sanitari cu experienta. Persoana contact Rusu Viorel; ☎0758.221.521

2138. **Sudori-instalatori** electric, angajam sudori-instalatori electric, salariul motivant, contract perioada nedeterminata, salariul real pe cartea de munca, plata oreleor suplimentare, ☎0740.036.805 mst_generalinstal@yahoo.com

2139. **Sudori. SC angajeaza sudori si lacatusi mecanici, sector 6. ☎021.352.55.22**

2140. **Supraveghetoare** copii loc joaca Promenada suntem in cautarea unor colege dinamice cu atitudine pozitiva. Oferim un mediu de lucru placut, cu program flexibil, in ture, in care retraim zilnic copilaria; **1.400 L;** ☎0755.080.887/ 0755.080.887 hr@gymboland.ro

2141. **Supraveghetor** pentru loc de joaca "Oraselul Copiilor" sector 4, Bucuresti. Salariu brut incepand de la **1.900 L;** ☎0722.260.427

2142. **Supraveghetor** sala jocuri, angajam fete cu/fara experienta pentru postul de supraveghetor sala jocuri electonice pentru locatiile din sectoarele 2 si 6. Salariu 1400 RON, bonusuri, prime. Program in ture 12-24 12-48; **1.400 L;** ☎0733.077.435 sphinxarena2014@gmail.com

2143. **Supraveghetori** copii, personal curatenie loc de joaca, zona Barbu Vacarescu, angajam personal curatenie si supraveghetoare copii. Mediu de lucru placut, pachet salarial atractiv, cerem si oferim seriozitate. ☎0730.455.842

2144. **Taietor calificat de sticla manual cat si pe robot, angajeaza firma producatoare de tamplarie PVC si geam termoizolant. Relatii la telefon: ☎0728.859.768**

2145. **Taietori,** masinist pe faltuit, masinist brosat, ajutor de masinist, legatorese, muncitori la banda pentru fabrica de ambalaje. Rugam CV pe e-mail; ☎0758.109.809 office@tipografiaeurobusiness.ro

2146. **Talpuitor manual pt. atelier de incaltaminte; ☎0723.123.330**

2147. **Talpuitori.** Atelier incaltaminte, angajeaza talpuitori manuali calificati. ☎0722.794.058

2148. **Tamlar. Fabrica de mobila angajeaza tamplar schelete canapea, in zona Progresul, jud. Ilfov; ☎0723.171.084 office@casa2002.ro**

2149. **TAMPLAR** calificat / necalificat, tamplarie sect 2, angajam persoane dinamice, dornice de afirmare si crestere ierarhica, intr-un colectiv puternic unde se invata lucruri noi, iar provocarile sunt rutina, salariu atractiv; ☎0722.225.335

2150. **TAMPLAR cu experienta, PAL melaminat, atelier zona Clinceni, angajez; ☎0724.238.773**

2151. **Tamplar Aluminiu si PVC angajam urgent, cu sau fara experienta; ☎0723.674.402**

2152. **Tamplar** circularist, angajeaza tamplar circularist cu experienta in executie si montaj mobilier PAL melaminat/MDF/Furnir. Cerinte: Seriozitate si responsabilitate. Oferim: Pachet salarial atractiv; Cazare pentru provincie; ☎0749.998.847 alexandracrenguta.ciuca@petrom.com

2153. **Tamplar cu experienta PAL melaminat angajam, punct de lucru zona Ghencea; ☎0748.300.400**

2154. **Tamplar cu experienta pt. mobila la comanda Viilor nr. 56, program fix, carte munca, salariu motivant; ☎0724.769.934**

2155. **Tamplar** cu experienta PAL si MDF, salariu atractiv, carte munca, lucrator la banc, montator client, Suntem o echipa tanara si dinamica. Permisul de conducere constituie avantaj Hala este moderna, cu incalzire **2.500 L;** ☎0721.253.292/ 0723.569.221

2156. **Tamplar** cu experienta PAL si MDF, salariu atractiv, carte munca, lucrator la banc, montator client, Suntem o echipa tanara si dinamica. Permisul de conducere constituie avantaj. Hala este moderna cu incalzire. **2.500 L;** ☎0721.253.292/ 0723.569.221

2157. **Tamplar** cu experienta, firma de mobila angajeaza, oferim salariu atragator si bonusuri; ☎0748.010.060

2158. **Tamplar cu experienta, montaj mobilier PAL melaminat, in zona Clinceni. Salariul in functie de performanta; ☎0724.238.773**

2159. **Tamplar** in MDF si PAL, fabrica mobilier din Bucuresti, sector 6 (metrou Preciziei), angajam tamplar in mdf/pal cu experienta de minim 1 an in fabricare mobila la comanda. Se ofera salariu foarte atractiv. Program: 8-17:00. ☎0786.194.467 victoriarusu@datrimex.ro

2160. **Tamplar** lemn, tamplar universal cu sau fara experienta. Oferim salariu atractiv, carte de munca pentru atelier de tamplarie din Bucuresti, sms, ☎0724.355.185 lch@minisitte.ro

2161. **Tamplar** mecanic la un atelier de tamplarie. Program de luni pana sambata in sect. 1 Sos. Chitilei. **1 L;** ☎0745.946.516

2162. **Tamplar** mobila la comanda salariu motivant, carte de munca, bonusuri pentru fiecare proiect finalizat, decontare transport ☎0724.074.784 office@caminulhighclass.ro www.regalclassdesign.ro

2163. **TAMPLAR MOBILIER PAL. COMPANIE CU TRADITIE CAUTAM TAMPLAR-MONTATOR. EXPERIENTA IN MOBILIER LA COMANDA. SALARIU ATRACTIV, COMISION, CONDITII EXCELENTE DE LUCRU; ☎0723.156.338 OFFICE@MOBILAK.RO**

2164. **Tamplar** montator mobila cu exeperienta in montajul de mobila din pal melaminat si mdf la client, posesor permis cat. B, conditii avantajoase, contract de munca, atelier in sectorul 4, zona Giurgiului ☎+40723199522/ +40723199522 marius.buneru@gmail.com

2165. **Tamplar** si montator fabrica in Chitila cu experienta in pal si MDF, mobilier de calitate, persoane foarte serioase si cu dorinta de munca. 1800-3000 Lei, in functie de experienta si cunostinte **2.500 L;** ☎0760.973.184 marketing@fronte.ro

2166. **Tamplar universal cu sau fara experienta. Oferim salariu atractiv, carte de munca pentru atelier de tamplarie din Bucuresti. ☎0723.815.533**

2167. **Tamplar** universal firma de mobila angajeaza urgent tamplar cu experienta in domeniu, exceutam standuri expozitionale, mobilier office, mobilier comercial. Salariu atractiv, punct de lucru Basarab, Carrefour Orhideea **2.500 L;** ☎0765.456.995/ 0730.592.792 office@optim4all.ro

2168. **Tamplar** universal, montator mobila la comanda pentru atelier in sudul Bucurestiului - zona Popesti Leordeni-Centura, se plateste transportul. Salariu minim 2000, in functie de experienta. Ore suplimentare platite **2.300 L;** ☎0722.535.407 lbungeteanu@hotmail.com

2169. **Tamplar,** atelier de mobila in Bucuresti, zona Mihai Bravu, 5 min. metrou, angajeaza tamplar de mobilier din lemn ☎0725.354.279 rchirosca@gmail.com

2170. **Tamplar,** pentru activitate productie si montaj mobilier la comanda. Se cere seriozitate si dorinta de munca. Posibilitate promovare functie sef atelier. Se ofera salariu foarte bun, in functie si de competenta, ☎0721.238.957 office@mobiladebucatarie.eu www.mobiladebucatarie.eu

2171. **Tamplar,** proiectant mobilier, fabrica de mobila angajeaza: 1) tamplar cu experienta in prelucrarea lemnului, mdf, pal.(montator mobilier, slefuitor).1) Proiectant mobilier cu experienta in format 2d sau 3d, salariu atractiv; ☎0723.200.779 constructmob@gmail.com

2172. **Tamplar- montator pentru fabrica de mobila la comanda, cautam persoane serioase cu mare experienta. Salariu 2300-2800 lei net/luna, contract munca 8 ore, program 7.30-16.00 L-V, decontare transport, conditii bune de lucru 2.800 L; ☎0723.616.584/ 0784.408.899 office@popartdesign.ro www.popartdesign.ro**

2173. **Tamplar.** Fabrica de canapele cu sediul in Bucuresti, angajeaza cu carte de munca tamplar masinist, posesor permis auto si tapiter; ☎0722.835.611

2174. **Tamplar. Tamplar caut coleg, echipa cu experienta montaj trepte, parchet, cu sau fara scule. Detin portoliu clienti; ☎0723.379.668**

2175. **Tamplari** cu experienta productie mobila Pal, zona Pantelimon-Morarilor; ☎0765.709.700

2176. **Tamplari** montatori pe teren si in atelier circularist. Salarii intre 2.000-4.000 lei; ☎0768.885.090/ 0761.459.541

2177. **Tamplari** pal/ montatori mobila. Firma productie mobilier la comanda (Bucuresti, zona Vitan) angajam tamplari pal/ montatori mobila. Cerinte: persoane muncitoare, experienta in domeniu, disponibilitate la lucru program prelungit. Oferim: salariu fix, bonus lunar in functie de performante, tichete de masa, plata orelor suplimentare, decontare transport RATB si Metrorex. Tel. ☎0723.667.880

2178. **Tamplari** pal/ montatori mobila. Firma productie mobilier la comanda (Bucuresti, zona Vitan) angajam tamplari pal/ montatori mobila. Cerinte: persoane muncitoare, experienta in domeniu, disponibilitate la lucru program prelungit. Oferim: salariu fix, bonus lunar in functie de performante, tichete de masa, plata orelor suplimentare, decontare transport RATB si Metrorex. Tel. ☎0723.667.880

2179. **Tamplari** si muncitori productie publicitara, Firma de productie mobila si productii publicitare angajeaza personal pentru mai multe posturi. Punctul de lucru este pe Calea Plevnei. Cautam persoane serioase si care au mai lucrat in domeniu ☎0765.456.995/ 0730.592.792 office@optim4all.ro

2180. **Tamplari,** pentru o firma specializata in constructia de mobila.Program: L-V 8:30 - 17:00. Este necesara o experienta de 6 luni de zile **2.700 L;** ☎0720.534.815 ionut.dragoi@passion4work.ro

2181. **Templari. Firma productie mobilier la comanda (Bucuresti, zona Vitan) angajam templari pal/montatori mobila. Cerinte: persoane muncitoare, experienta in domeniu, disponibilitate la lucru program prelungit. Oferim: salariu fix, bonus lunar in functie de performante, tichete de masa, plata orelor suplimentare, decontare transport Ratb si Metrorex. Tel.:, ☎0723.667.880**

2182. **TANAR fara experienta pentru atelier productie mobila, zona Clinceni; ☎0724.387.773**

2183. **Tanar** cu cunostinte de limba bulgara si engleza firma multinationala de distributie, angajeaza tanar care sa aiba cunostinte tehnice de calculator, de limba bulgara si engleza. Oferim salariu motivant si diverse beneficii. Sos. Berceni, nr. 108, sector 4 ☎0735.226.447/ 0724.580.338 raluca.pantelimon@frankstahl.com

2184. **Tanar fara experienta pentru atelier tamplarie angajam, zona Clinceni. Specializare la locul de munca. Cerinte: disponibilitate pentru munca in echipa, indemanare, seriozitate. Contact: ☎0724.238.773**

2185. **Tanar** fara experienta, pentru atelier productie mobilier, in zona Clinceni. Calificarea se face la locul de munca, salariul in functie de performanta; ☎0724.238.773

2186. **Tapiter,** tamplar, croitor productie canapele, paturi, mobilier tapitat si mobilier din mdf si pal. Conditii foarte bune, salariu de la 2.500 Lei in functie de experienta cu posibilitatea de a se mari, in functie de rezultate **3.000 L;** ☎0741.657.595 office@valenteosofas.ro www.valenteosofas.ro

2187. **Tapiteri,** tapitere si croitori, croitorese cu experienta ptr canapele chesterfield. Salariu minim 1500 lei ptr atelier tapiterie. **2.000 L;** ☎0728.160.615 Viorel.horeca@yahoo.ro

2188. **Taverna** Marelui Paharnic isi mareste echipa Angajam spalator vase. Daca doresti sa faci parte din echipa noastra, poti lasa un CV pe email sau poti suna la numarul de telefon, ☎0743.901.377 contact@ladomenii.ro

2189. **Taxi** Titan angajeaza sofer cu atestat la plan; ☎0771.500.976

2190. **Tehnic** intretinere hotel, barbat cu calificare de instalator pentru hotel SIR sector 6, program: luni-vineri - 8:00-17:00. Relatii la telefon zilnic dupa ora 10:00 ☎0740.676.727 sirgrup2@gmail.com

2191. **Tehnician dentar CAD CAM, conditii avantajoase, mediu placut, pregatire la locul de munca. ☎0723.622.602**

2192. **Tehnician** chimist Societate producatoare de cazane din Bucuresti angajeaza tehnician chimist. Informatii la telefon; ☎021.410.46.00

2193. **Tehnician** de mentenanta in cladiri de birouri angajeaza Atalian Romania. Detalii la: ☎0730.019.677

2194. **Tehnician** Detectie Incendiu programare si instalare, experienta minima obligatorie. Salariul atractiv, bonuri de masa, bonusuri salariale, prime. Masina si telefon de serviciu **1.900 L;** ☎07245450093 angajari@ssk.ro

2195. **Tehnician** DSVCAM DGS Security angajeaza tehnicieni DSVCAM, cu sau fara experienta, salariu atractiv; ☎0786.447.447/ 0752.443.995

2196. **Tehnician** electromecanic pentru service masini automate. Firma serioasa, 300 m metrou Big Bergeni. Oferim plan privat medical, bonusuri. Descriere: organizat, harnic, comunicativ, dispus pentru deplasari in tara, aptitudini de lucru cu mecanisme, permis categoria B; ☎0730.607.136

2197. **Tehnician** mentenanta (electrician/instalator), pentru cladiri de birouri, cu experienta, seriosi, lucreaza in echipa, program Lu-Vi 8h/zi sau in ture 12/48(OPS) salariu 2200 NET la timp, bonuri masa 15RON/zi, abonament medical, Preciziei + Pipera, ☎0756.040.651 alexandra.popescu@genesisproperty.net

2198. **Tehnician** sist. de securitate, muncitor necalificat, SC Tehnic Sistem Business Investment SRL angajeaza tehnician sisteme de securitate si muncitor necalificat, cunostinte minime electrica. ☎0746.090.813/ 0765.869.570 romeo_balanoiu@yahoo.com

2199. **Tehnician** sisteme de securitate programarea sistemelor (control acces, video, alarmare), experienta minima obligatorie 1 an. Salariul atractiv, bonuri de masa, bonusuri salariale, prime. Masina si telefon de serviciu **1.900 L;** ☎0724.545.093 angajari@ssk.ro

2200. **Tehnician** sisteme de securitate, alarmare efractie/incendiu, supraveghere video, interfonie/videointerfonie cu permis cat. B. Salariu atractiv; ☎021.335.84.20/ 0722.307.333 angajari@aba.ro www.abasecurity.ro

2201. **Tehnician** sisteme de securitate-interfoane Firma Electrogrup Proinstal Invest angajeaza tehnician sisteme securitate pentru montajul si reparatia sistemelor de interfoane. Experienta minima in domeniu. Permis categoria B este un avantaj, **1.900 L;** ☎0727.097.227 office@electroexpertinstal.ro

2202. **Tehnician** sisteme securitate, cu minima experienta in domeniu pt. firma specializata in montajul sistemelor de securitate interfoane, videointerfoane. Se ofera salariu atractiv si bonusuri lucrari **1.850 L;** ☎0727.097.227/ 0755.113.404 office@electroexpertinstal.ro

2203. **Tehnician** sisteme securitate, tehnician sisteme securitate pentru mentenanta sisteme avertizare incendiu, efractie, video. Tel sau office@securitysistems.ro ☎0722.569.400 office@securitysistems.ro

2204. **Tehnician** teren Rcs Rds angajeaza tehicieni pentru activitatile de instalare, service si sudura fibra optica. Cerinte: studii medii,disponibilitate delegatii, permis ctg. B. Cv la mail. recrutare@rcs-rds.ro

2205. **Tehnician,** confectioner, muncitor necalif.ortopedic, societate de productie dispozitive medicale angajeaza tehnician/ confectioner/muncitor necalificat ortopedic de proteze si orteze. contabilitate.rosalortopedic@gmail.com ☎021.369.53.54/ 0749.066.082 contabilitate.rosalortopedic@gmail.com

2206. **Tehnicieni** Neotronix angajeaza electricieni, tehnicieni curenti slabi, tehnicieni automatizari pentru lucrari de interior. Salariu atractiv, plata ore suplimentare, bonuri de masa. Posturi disponibile 30; ☎0741.003.300/ 021.321.12.12 office@neotronix.ro www.neootronix.ro

2207. **Tehnicieni** instalatori sisteme de securitate pentru RPG Security, posesori permis cat. B obligatoriu. **2.000 L;** ☎0219534 tehnic@rpg.ro

2208. **Tehnicieni mentenanta angajam pentru echipa mobila electricieni, instalatori, zugravi, zidari, frigotehnisti, fochisti, pentru intretinere instalatii sanitare si electrice, tencuieli si zugraveli interioare/ exterioare, in sedii banci si cladiri birouri, posesor permis auto, Bucuresti. ☎0733.733.178/ 021.326.79.79**

2209. **Tehnicieni** sisteme securitate fara experienta, permis auto cat. B; **1.500 L;** ☎0722.242.522 marketing@starc.ro

2210. **Tehnicieni** sisteme securitate, conditii de munca deosebite, salariul motivant, program de lucru atractiv. Tel. ☎0733.775.503/ 021.315.21.84 stancovici@teamguard.ro

2211. **Tehnicieni,** intretinere sisteme electrice curenti slabi, posesori permis categoria B. ☎031.827.05.20

2212. **Tehnicieni,** necalificati SC Info Service & Computers SRL, cu o vasta experienta in domeniul IT cauta tehnicieni sisteme de calcul si retea si necalificati. Asteptam cv-ul tau pe office@iscomputers.ro, ☎0730.238.355 Danielalexe126@gmail.com

2213. **Telemarketers cu engleza fluenta cu experienta sau fara, call center cauta full/part time/de acasa; ☎0733.518.665 sender33433@gmail.com**

2214. **Tinere,** modele online. Studio Rich Girls ofera cel mai mare procent net de pe piata. Cei mai buni traineri te vor promova si te vor ajuta sa castigi peste 10.000 $. Program flexibil; ☎0722.101.020 hr@richgirls-studio.ro

2215. **Tineri,** hand made tineri talentati sau pasionati hand made si studenti la arte plastice din Bucuresti si tara, cu imaginatie, energici cu aptitudini artistice realizare figurine comestibile salariu motivant. ☎0729.737.619

2216. **Tinichigiu** angajam tinichigiu auto cu experienta, oferim salariu atractin+comision; ☎0765.000.200 contact@cafyjr.ro

2217. **Tinichigiu** auto, angajam tinichigiu auto cu experienta, oferim salariu atractiv; ☎0765.000.200 contact@cafyjr.ro

2218. **Tinichigiu** auto, mecanic auto, Service Auto Multimarch, sector 1, Bucuresti angajeaza, salariu negociabil; ☎0728.625.820

2219. **Tinichigiu** auto, vopsitor auto pregatitor auto, mecanic auto. Locatie intersectia Aparatorii Patriei - Autotehnic Service ☎0721.667.950 office@autotehnic.net

2220. **Tinichigiu** carosier calificare profesionala si experienta in executarea de lucrari de pregatire pentru vopsire autoturisme. Asiguram transportul cu auto firma din Bucuresti. Salariu negociabil ☎0771.016.760/ 0769.881.101 office@smart-tehnic.ro

2221. **Tip** Top angajeaza vanzatoare pentru noile locati din Bucur Obor, Electroaparataj, Iancului, Pipera, Colentina, Bucurestii Noi. Programari interviuri la tel. ☎0732.672.654/ 0762.076.504

2222. **Tip** Top angajeaza vanzatoare pentru noile locatii din Bucur Obor, Electroaparataj, Iancului, Pipera, Unirii, Colentina, Bucurestii Noi, Militari. Programari interviuri la: ☎0732.672.654/ 0762.076.504

2223. **Tipograf** offset, masini plane, Austria Card SRL, companie ce activeaza

LOCURI DE MUNCĂ

2268. **Vanzatoare** / Vanzatori, full time / part time, pentru linie "impinge tava". Candidatii trebuie sa fie cu experienta, bun simt, agili, corecti, amabili si ingrijiti. Zona Piata Latina, 4 ore / zi Part Time sau 9 ore / zi Full Time, S - D liber; ☎0761.686.754 office@contabconsult.ro

2269. **Vanzatoare** 1500 ron, cautam colege, pentru magazinul de dulcuri Bucuria, cerinte: onesta, puncluala, responsabila, sociabila. Salariu: 1500 lei; **1.500 L;** ☎0762.151.910/ 0724.000.060 bucuriaromania@gmail.com

2270. **Vanzatoare** cofetarie, cu sau fara experienta, varsta 18-40 ani, situata in sectorul 1, Bvd. Magheru, program 07-21, 2 zile cu 2 zile, salariu net (bani in mana) de inceput 2000 lei. Contract si carte de munca. **2.000 L;** ☎0730.224.457 evolution_1960@yahoo.com

2271. **Vanzatoare** covrigarie sector 6 bulevardul Iuliu Maniu, mai multe detalii la telefon **1.700 L;** ☎0769.510.567

2272. **Vanzatoare** covrigarie, angajam vanzatoare covrigarie bulevardul Iuliu Maniu, statia Apusului sector 6; ☎+40769510567

2273. **Vanzatoare** covrigarie, patiserie pentru Covrigaria lui Stefan. Locatia: Cora Alexandriei. Pentru detalii: ☎0758.300.055

2274. **Vanzatoare** cu chef de munca si serioasa angajam urgent la patiserie in Drumul Taberei, piata Moghioros sector 6. Program o zi cu o zi. ☎0784.227.774

2275. **Vanzatoare** cu experienta pentru magazin alimentar si minimarket tip butic in sectorul 6. Salariu atractiv. Informatii suplimentare la numerele de telefon ☎0749.074.940/ 0749.074.942

2276. **Vanzatoare** cu experienta pentru patiserie, zona Tei; ☎0722.382.463

2277. **Vanzatoare** cu experienta, magazin alimentar situat in Militari Residence, capat 138, 178 angajeaza 2 vanzatoare cu experienta fara limita de varsta, de preferat doamne peste 28 ani. Salariu 1.800 lei si carte de munca urgent, **1.800 L;** ☎0723.348.476 soniard.grup@gmail.com

2278. **Vanzatoare** cu experienta, pentru fast food, sector 1, si spalator vesela; ☎0769.730.004

2279. **Vanzatoare** cu sau fara experienta in magazin alimentar sector 1. Se lucreaza in ture. Salariu in functie de experienta pleaca de la 1300 lei ☎0733.419.761

2280. **Vanzatoare** cu si fara experienta pt. magazin in sectorul 3, urgent Sector 3, cartier 23 August carte de munca, salariu 1.500 Ron, program o zi lucratoare si o zi libera. Pt. detalii si inverviu sunati la **1.500 L;** ☎0762.866.842/ 0722.687.259

2281. **Vanzatoare** de zi la magazin mixt, pe Calea Mosilor. Irina; ☎0762.371.030

2282. **Vanzatoare** Drumul Taberei, cautam o persoana ingrijita, meticuloasa, agreabila si corecta. Experienta in domeniu constituie avantaj. Oferim salariu atractiv, negociabil si tichete de masa; **1.900 L;** ☎0729.094.719/ 0761.667.123

2283. **Vanzatoare** fast food Scala Food angajeaza persoane tinere responsabile, serioase, dinamice si care doresc sa faca parte dintr-un colectiv tanar. Oferim contract si carte de munca. Program de lucru 08-18 de l-v, 1.800 net, **1.800 L;** ☎0727.363.636 evolution_1960@yahoo.com

2284. **Vanzatoare** florarie angajez vanzatoare florarie. Salariu atractiv. Oferim carte de munca. Floraria se afla pe Calea Mosilor 217; ☎0763.763.092 Floraria-monarosa@gmail.com

2285. **Vanzatoare** Fornetti Militari Pacii Militari, doua posturi: program 1 zi + 1 zi libera, + 2 sambate/ luna, program 4.30-12.00 luni-vineri, + 2sambate/ luna. Ambele ture duminica inchis. Salariul 1700 Lei/ net + carte munca, bonificatii **1.700 L;** ☎0737.568.722

2286. **Vanzatoare** la magazin alimentar program in ture, 2 zi, 2 noapte, 2 libere. Salariu atractiv 10 libere pe luna. Magazinul se afla pe soseaua Giurgiului ☎0767.041.109 rizeavali@gmail.com

2287. **Vanzatoare magazin alimentar cu experienta pentru tura de noapte. Program de la ora 19-7, 2 seri da, 2 seri nu, sector 2. Salariu, 1.600 L; ☎0734.435.737**

2288. **Vanzatoare** magazin alimentar cu sau fara experienta, salariu motivant, program in 2 schimburi. Cautam persoane dinamice, amabile, cu spirit de echipa. Magazinul se situeaza in sector 6 **1.400 L;** ☎0766.744.668/ 0762.631.850 Zamora_alexandra_cristina@yahoo.com

2289. **Vanzatoare** magazin alimentar sector 6, b.dul Timisoara, contract de munca 8 ore, se lucreaza in doua schimburi (07-16/16-22). Salariu 1700 lei. **1.700 L;** ☎0723.199.800 Alin_altrans88@yahoo.com

2290. **Vanzatoare** magazin alimentar zona Cora cu sau fara experienta, cu sau fara studii medii sau de specialitate, pentru magazin alimentar, in doua schimburi weekend liber prin rotatie. Sector 3. ☎0731.201.009

2291. **Vanzatoare** magazin articole pentru copii, zona Berceni, salariu atractiv; ☎0723.167.174

2292. **Vanzatoare** magazin cartier, Socului- Pantleimon, fara limita de varsta, rugam seriozitate; ☎0723.173.110

2293. **Vanzatoare** magazin Fornetti in zona Lacul Tei (complex Domino), program o zi cu o zi, salariu 1700 lei net; ☎0749.132.666 adrian202502@gmail.com

2294. **Vanzatoare** magazin Fornetti, in incinta spital Fundeni, conditii bune, salariu 1.500 Lei net+eventuale bonusuri, concediu anual 21 de zile, program o zi cu o zi. Relatii la telefon; ☎0768.480.749 adrian202502@gmail.com

2295. **Vanzatoare** magazin jucarii Piata Veteranilor, La 1 min de metrou Lujerului, program 2 zile lucratoare cu 2 libere. Prg mag l-v: 09.00-20.00, s: 09.00-17.00, d: 09.00-14.00. Contract per. nedeterminata. Nu necesita experienta. Salariul net, **1.400 L;** ☎0745.503.179/ 0747.837.979 Office@productdevelopment.ro

2296. **Vanzatoare** magazin mezeluri in piata Crangasi si Moghioros. Rog seriozitate ☎0721.450.253/ 0721.450.253 valcom50@yahoo.com

2297. **Vanzatoare** magazin, materiale de constructii, zona Afumati (Ilfov), experienta la locul de munca; ☎0722.604.794

2298. **Vanzatoare** market, angajam vanzatoare market program 8ore salariu atractiv zona sector 5 13 Septembrie), rog seriozitate; ☎0765.007.330/ 0761.891.657 ene_alexandru_catalin@yahoo.com

2299. **Vanzatoare** mini-market, salariu atractiv, cu experienta de minim 1 an si certificat de calificare lucrator in comert. Pachet salarial atractiv+alte beneficii. Zona magazinului este strada Turda. ☎0729.614.391

2300. **Vanzatoare** minimarket, vanzatoare, cu experienta, pentru minimarket situat in Militari Residence. Experienta dovedita si domiciliul in zona reprezinta avantaj. Salarizare peste medie (pana la 1900 lei); ☎0724.290.243 VALENTIN83TUDORACHE@YAHOO.COM

2301. **Vanzatoare** patiserie program 8 ore pe zi, o saptamana de la 5:30 la 13:30 si o saptamana de la 13:30 la 21:30, sambata si duminica liber, zona metrou Stefan cel Mare, salariul 1600 lei in mana, **1.600 L;** ☎0769.377.100/ 0769.377.100 gywliano@yahoo.com

2302. **Vanzatoare** patiserie zona Afi, Vitan, Pipera Patiseria Matei angajeaza pentru locatia Afi Cotroceni, Vitan, Pipera vanzatoare cu experienta. Program 9 ore, 6 zile/7. Se poate opta si pentru program (o zi - o zi libera). Salariu 2200 lei + bonus. **2.200 L;** ☎0721.280.038/ 0726.724.289

2303. **Vanzatoare** patiserie, angajam urgent vanzatoare cu experienta in domeniu doar trei zile pe saptamana. Program: o zi cu o zi, 5.30-20.00. Zona Pantelimon, de preferat din zona, duminica inchis **1.500 L;** ☎0764.497.270

2304. **Vanzatoare** pentru cofetarie, zona Drumul Taberei, sunati de luni pana vineri intre orele 10.00-16.00; ☎0723.216.664

2305. **Vanzatoare** pentru Cofetariile Tip Top in noile locati din Bucur Obor, Colentina, Iancului, Electroaparataj, Bucurestii Noi, Militari, Rahova, Pipera, va asteptam in echipa noastra; ☎0732.672.654/ 0762.076.504

2306. **Vanzatoare** pentru magazin alimentar Drumul Taberei. Program L-V: 7-20, S: 7-17, D: 7-15, in ture 2 zile cu 2 zile libere. ☎0765.790.837

2307. **Vanzatoare** pentru magazin alimentar non-stop, program 2 zile de zi, 2 zile de noapte si 2 zile libere. Seriozitate si chef de munca. Zona Dristor ☎0724.512.746/ 0735.658.958

2308. **Vanzatoare** pentru magazin alimentar, zona Mihai Bravu si Nerva Traian, c.m., program 8 ore/zi; ☎0722.504.063/ 021.346.17.64

2309. **Vanzatoare** pentru magazin Fornetti zona spitalul Universitar. Program o zi cu o zi, salariu 1.500 Lei net (1850 brut) + alte castiguri, concediu 21 zile pe an ☎0749.132.666 adrian202502@gmail.com

2310. **Vanzatoare** pentru magazin mixt in zona caminelor Moxa, Liceul de Muzica George Enescu, sector 1 ☎0765.470.321 ionutmusat80@yahoo.com

2311. **Vanzatoare** pt. magazin alimentar Magazin alimentar situat in sectorul 3, Bd. Octavian Goga, Nerva Traian, angajeaza vanzatoare cu experienta.market@xo-market.ro; ☎0744.531.952/ 0744.531.952 market@xo-market.ro/ office@tarell.ro

2312. **Vanzatoare** pt. magazin alimentar, non-stop, tura zi/ noapte, contract munca, salariu atractiv, bonusuri pt. performanta, **1.600 L;** ☎0729.987.011/ 0722.539.921

2313. **Vanzatoare** sau vanzator, nou 2018. Firma confectii haine barbatii angajam vanzatoare sau vanzator doar cu experienta in complexul comrcial IDM Basarab vizavi pod Basarab cu program full, l-s: 10-20, d: 10-16, **1.800 L;** ☎0786.869.433 ltricrolux@gmail.com

2314. **Vanzatoare** si ajutor de macelar pentru Abatorul Peris, cautam 10 de vanzatoare si ajutori de macelari pentru lantul de magazine din principalele piete din Bucuresti. Oferim 1.500 lei net si tichete de masa; ☎0741.222.279 daniela.gavril@agricover.ro

2315. **Vanzatoare** si sefa de magazin magazin Mei Ploiesti angajeaza vanzatoare si sefa de magazin. angajari@meimei.ro

2316. **Vanzatoare** stand cu huse in Grand Arena Mall, stand cu huse si accesorii telefoane mobile in incinta mallului Grand Arena, sector 4. Program 10-22.00, o zi cu o zi. Doua weekenduri libere pe luna. Salariu 1700-1800 lei, **1.800 L;** ☎0721.365.688 alinacunitchi@yahoo.com

2317. **Vanzatoare** Unirii, Iancului, Obor, Colentina, Lacul Tei, Pipera, rel. la tel. Tichete de masa, salariu net de, **1.650 L;** ☎0732.672.654/ 0762.076.504

2318. **Vanzatoare** zona Gorjului angajez vanzator/ vazatoare magazin alimentar in zona Pietei Gorjului. Salariu atractiv, carte de munca, trebuie sa aibe putine cunostinte in utilizarea calculatorului. Mai multe detalii la nr de tel. ☎0760.292.578

2319. **Vanzatoare,** cautam colege, pentru magazinul de dulcuri Bucuria, cerinte: onesta, puncluala, responsabila, sociabila. Salariu: 1500 lei. **1.500 L;** ☎0762.151.910/ 0724.000.060 bucuriaromania@gmail.com

2320. **Vanzatoare,** cauti un job usor si frumos, ai experienta in comert si esti serioasa si implicata in munca ta, angajam vanzatoare pentru magazin insula cu bijuterii argint in Cora Pantelimon. Trimite cv la email; ☎0723.519.509 silver@stilplus.ro

2321. **Vanzatoare,** cu experienta pentru cofetarie sector 4, zona Big Berceni, carte de munca, salariu negociabil in functie de experienta; **1.700 L;** ☎0745.588.834

2322. **Vanzatoare,** magazin lenjerie intima. Salariu atractiv si comision din incasari. Program 5 zile/ saptamana. Zona Gara Basarab IDM ☎0723.239.839

2323. **Vanzatoare,** minimarket sector 4, angajeaza vanzatoare; ☎0753.028.121 luminita.koszti@gmail.com

2324. **Vanzatoare,** vanzator pentru magazin alimentar cu autoservire. Program de lucru o zi cu o zi 7-22, sunt necesare minime cunostinte pc, experienta reprezentand un avantaj. Salariul porneste de 1.700 net, **1.800 L;** ☎0755.011.789 alfamarket01@yahoo.com

2325. **Vanzatoare,** agent de vanzari, (magazin Imorom) in incinta unui magazin de produse sanitare de lux, gresie si faianta. Aspect fizic placut, sociabile, spirit de lucru in echipa, comunicativitate, oferim salariu si comision, sector 6 **2.000 L;** ☎0756.602.020/ 0720.204.030 sanitare@yahoo.com www.imorom.ro

2326. **Vanzatoare,** casiera linie calda in Afi Cotroceni, salariu de la 2000 lei net cu contract de 8 ore, program flexibil 8 h, 1/1, bonuri+masa +transport. Cerem si oferim seriozitate, ☎0726.337.470/ 0766.969.784 Office@la-piatza.ro

2327. **Vanzatoare,** lucrator comercial, supermarket cartierul Colentina (str. Teiul Doamnei) angajeaza personal serios, cu spirit de echipa. se lucreaza in doua schimburi. Ofer salariu motivant, bonusuri si conditii bune de munca ☎0726.687.006/ 0745.120.993

2328. **Vanzatoare,** patiser si modelator covrigi cu experienta, in sectoarele 4 si 5; vanzatoare in domeniul panificatie si patiserie. ☎0743.278.200

2329. **Vanzatoare,** vanzator tura de noapte pentru mini-market non-stop str. Rasaritului nr. 9A, Militari, sector 6, detalii intre orele 10:00 - 17:00 ☎0737.603.681

2330. **Vanzatoare, vanzatori magazin alimentar, conditii bune de munca; ☎0729.495.499**

2331. **Vanzatoare, vanzatori, magazin alimentar conditii bune de munca; ☎0724.568.037**

2332. **Vanzatoare.** Angajam vanzatoare pentru magazin alimentar, zona Titan, persoana serioasa cu experienta in domeniu. ☎0764.698.800

2333. **Vanzatoare.** Sectie de patiserie si panificatie oferim locuri de munca: vanzatoare, muncitori calificati si soferi (zona Lidl- Baicului) ☎0760.319.319

2334. **Vanzatoare/** vanzatori, shaormari, familie, sofer, femeie serviciu, ajutor ospatar, ajutor bucatar, angajeaza magazin alimentar Sos. Pantelimon nr. 110; ☎021.250.20.92/ 0749.120.322

2335. **Vanzatoate** gsm, magazin gsm angajaza fata sau baiat vanzator/are de telefoane si accesorii gsm dactilografiere documente. CV+FOTO la mail pentru interviu orzainvest@gmail.com ☎0722.213.243 orzainvest@gmail.com

2336. **Vanzator** Essence FruitBar isi mareste echipa. Dorim in echipa noastra persoane comunicative cu dorinta de a evolua in cariera. Program 1 zi cu 1 zi. Afi Cotroceni si Promenada mall. Detalii la numarul din anunt. **1.750 L;** ☎0737.342.581 raductin07@gmail.com

2337. **Vanzator** presa cu experienta in sector 6 ☎0721.826.045

2338. **Vanzator** sau vanzatoare pentru magazin textile (perdele, covoare, metraje etc) zona Berceni complex comercial big berceni, metrou piata Sudului; ☎0729.938.104

2339. **Vanzator** boutique Chocolat Carrefour Feeria. Oferim salariu fix 1800 lei+bonuri de masa in valoare de 200 lei, bonus lunar intre 200 si 500 lei, in functie de performante, decont abonament transport. **2.650 L;** ☎0743.258.251 andra@chocolat.com.ro

2340. **Vanzator** cu carte de munca angajam, pentru magazin de vracuri in zona Berceni Complex Grand Arena, relatii: ☎0784.400.375

2341. **Vanzator la chiosc de ziare, sector 2, rog seriozitate maxima; ☎0766.864.192**

2342. **Vanzator** la restaurant cu linie de servire Asigura gestionarea incasarii banilor, respecta timpii de servire catre clienti, sugereaza produse. Asigura si pastreaza curatenia in zona de servire, raspunde de aspectul produselor, **1.700 L;** ☎0743.155.016 ioana.ciuca@scandia.ro

2343. **Vanzator** magazin Doraly, Afumati doresti sa lucrezi într-un mediu relaxat, în condi?ii civilizate de birou cu un salariu motivant. Trimite Cv-ul tau acum prin adresa de email, contact@frameworks.ro

2344. **Vanzator** magazin fitosanitar Bucuresti si Glina. Cerinte: facultate agronomie, liceu agricol, scoala agricola, liceu cu bacalăureat la biologie, ☎0722.452.533

2345. **Vanzator** magazin instalatii termice cu experienta la magazin Berceni, Ilfov.Salariu negociabil in functie de performanta. ☎0735.526.610 angajari@ekoinstal.ro

2346. **Vanzator** mobila care cauta oferte si munca pentru o firma care produce mobila, cu un minimum de experienta in domeniu. Salariu fix corect si comision mare. www.mobilier-lacomanda.ro; ☎0609.065.459/ 0609.065.459 josephrizk00@hotmail.com

2347. **Vanzator** pentru cofetarie Tekaffe-Gara de Nord program 8 ore, in ture, salariu fix +tichete de masa, contract de munca legal, persoana comunicativa si dinamica. ☎0723.281.700

2348. **Vanzator** presa cu experienta, minim 2 ani in domeniu, salariu atractiv; ☎0722.631.339

2349. **Vanzator** sau vanzatoare, salariu atractiv, in Bucuresti, sector 2 si sector 6, magazin specializat in vinuri, 2.500-3.000 lei lunar; ☎0767.522.567

2350. **Vanzator** si mecanic moto si scutere, mecanic motoscutere si vanzator/vanzatoare. **100 L;** ☎0728.717.273/ 0728.717.273 ciprian.neculai@scutercentre.ro

2351. **Vanzator** telefoane si accesorii Amanet Crangasi Amanet Crangasi angajeaza vanzator de telefoane si accesorii gsm, salariu cuprins intre 1700-2500 lei. Experienta in domeniu constituie un avantaj. Cerinte: cunostinte IT. **2.500 L;** ☎0724.317.571 lazarimobiliare@yahoo.com

2352. **Vanzator** vanzatoare chiosc, ture de 12/24 ore, numai contract de munca, experienta comert. Cazier curat. Rog seriozitate. Se ofera stabilitate, salariu motivat, spor de fidelitate dupa un an, sector 1 rel. la tel.; ☎0722.528.637

2353. **Vanzator,** (vanzatoare) angajez pentru magazin non-stop zona Apusului. Relatii la telefon ☎0722.871.345/ 0726.444.881

2354. **Vanzator,** modelator patiserie angajez, Salajan sau Basarab, sal. net **2.000 L;** ☎0737.844.453

2355. **Vanzator,** vanzatoare pentru magazin alimentar zona Titan. Cerinte: seriozitate, corectitudine, punctualitate, experienta pe casa de marcat, program in ture. Magazinul este non-stop. Detalii la tel.; ☎0726.656.100/ 0722.811.888 hermineanualexandru@gmail.com

2356. **Vanzator,** brutar, modelator, personal necalificat pentru brutarie Piata Resita, Sector 4. Salariu atractiv; ☎0757.821.597

2357. **Vanzator,** operator GPL angajez urgent 8-9 operatori Gpl, cu sau fara experienta, cu sau fara atestat de operator. Calificarea se face de catre compania noastra. Salariu+bonusuri. **1.000 L;** ☎0771.032.630 alessya_cristyna@yahoo.com

2358. **Vanzator,** vanzatoare (acceptam si pensionari) Piata Obor; ☎0761.757.751

2359. **Vanzator,** vanzatoare Pentru magazin alimentar zona Titan. Cerinte: seriozitate, corectitudine, punctualitate, experienta pe casa de marcat. Detalii la tel. ☎0726.656.100/ 0722.811.888 hermineanualexandru@gmail.com

2360. **Vanzator,** vanzatoare ptr mini market situat in zona Brezoianu (Cismigiu), atat ptr tura de zi cat si ptr tura de noapte. Se lucreaza in ture, o zi cu o zi libera. Carte de munca, salariul atractiv. **1.800 L;** ☎0772.266.437 doramarket@outlook.com

2361. **Vanzator,** vanzatoare un restaurant tip fast-food. Zona centrala ☎0746.909.189

2362. **Vanzator,** vanzatoare cu experienta, pt. magazin alimentar situat in sector 3, bd. Octavian Goga ☎0744.531.952 market@xo-market.ro

2363. **Vanzator,** vanzatoare, sofer cu CM, tel. dupa ora 10.00, ☎021.312.38.07/ 0720.624.450/ 0763.528.955

2364. **Vanzator/** modelator, angajam personal patiserie, zona Magheru. Scala, program flexibil, salariu motivant, carte de munca 8 h. Persoana dinamica, serioasa, nu necesita experienta. Relatii la tel; ☎0736.389.836

2365. **Vanzator/-oare** inghetata Betty Ice SRL angajeaza vanzator/-oare inghetata pentru punctele din Bucuresti, pentru persoanele care nu au domiciliu in Bucuresti se asigura transport, persoanele interesate sunt rugate sa depuna un CV la adresa de mail, detalii la nr. tel.; ☎0753.084.816 mirela.cozma@bettyice.ro

2366. **Vidanjor** toalete ecologice Angajam vidanjor pentru curatare si igienizare toalete ecologice. Permis de conducere prezinta avantaj; ☎0723.556.308/ 0730.240.492

2367. **Vol Cafe angajeaza ospatarite si barmani, telefon: ☎0728.908.514**

2368. **Vopsitor** SC Glodhouse Concept SRL angajeaza vopsitor mobila. Valabil si pentru provincie - cazare gratuita. Informail la telefon ☎0722.444.066/ 0734.403.744 atudose87@gmail.com

2369. **Vopsitor** auto si tinichigiu auto pt. service auto multimarca, zona Metalurgiei Berceni, salariu foarte bun; ☎0724.253.083

2370. **Vopsitor** auto, calificare profesionala si experienta in executarea de lucrari de pregatire-vopsire pentru autoturisme. Asiguram transportul cu auto firma din Bucuresti. Salariu negociabil; ☎0771.016.760/ 0769.881.101 office@smart-tehnic.ro

2371. **Vopsitor** in Chitila si pregatitor vopsitorie. Fabrica este pe centura, in Chitila, pe centura Bucuresti ☎0769.702.652/ 0738.745.699 mdf@fronte.ro

2372. **Vopsitor** industrial cu experienta in vopsitoria in camp electrostatic Analko Aluminium. Vechimea acumulata in domeniu sau calificare ca vopsitor in camp electrostatic constituie un avantaj. Salariu motivant. ☎0733.108.966

2373. **Vopsitor** industrial, strungar carusel, strungar cnc, gauritor filetator, controlor calitate, frezor bohrwerg, presator mase plastice, electrician grupuri, angajeaza societate comerciala, cu sediul in Bucuresti. Conditii bune de munca, salariu motivant si bonuri de masa; ☎031.425.12.14/ 0755.073.558

2374. **Vopsitor,** tinichigiu, pregatitor vopsitorie auto pt. atelier vopsitorie tinichigerie in sectorul 6. Salariu atractiv **3.000 L;** ☎0769.506.471 Nicaalexandru74@yahoo.com

2375. **Vulcanizator** 8 ore, salariu fix, bonuri masa, comision, zona Bucurestii Noi, service curat, conditii munca excelente. ☎0748.766.228

2376. **Vulcanizator** Auto variant service roti angajeaza vulcanizator cu experienta, program de lucru 8 ore, salariu 2.500 lei, **2.500 L;** ☎0784.339.160/ 0784.339.160

2377. **Vulcanizator** auto, angajam vulcanizator auto cu experienta, oferim salariu atractiv si comision 20%; ☎0765.000.200 contact@cafyjr.ro

2378. **Wise** Box cea mai noua companie intrata pe piata din Romania in domeniul restaurantelor cu livrare la domiciliu/ office angajeaza personal: ajutor bucatar, bucatar cu experienta, sofer livrator, casier operator, operator call center. Suntem o echipa tanara, de profesionisti intr-o companie mare in crestere, asteptam CV-ul dvs la adresa de mail; ☎0799.831.111 cariere@wisebox.ro

2379. **Zidar** SC Electro-Service SRL angajeaza zidar cu contract de munca pe perioada nedeterminata ☎0742.071.944 termo_cont@yahoo.com

2380. **Zidar** (zugrav, faiantar) Companie cu sediul in Balotesti, Ilfov angajeaza: Zidar (zugrav, faiantar) pentru executie lucrari placari ceramice, zugraveli, vopsiri, finisaje. Job Full-time. ☎0735.400.103 recrutare@therme.ro

2381. **Zidari,** contract de munca full-time, salariu brut 3.047 lei, salariu net 2.403 lei (2.088 lei + 315 lei bonuri de masa), nu oferim cazare, punct de lucru zona Auchan Militari, **2.403 L;** ☎0725.210.210 contact@transparentresidence.com

2382. **Zidari,** zugravi, necalificati, plata seara si femei la curatenie; ☎0734.213.858

2383. **Zidari,** zugravi, tencuitori cu experienta pentru lucru in Militari, sector 6. Plata la zi sau saptamanal. Fara echipe; ☎0731.493.492

2384. **Zidari.** Societate de constructii angajeaza pentru postul de lucru din Bucuresti: zidari, sudori electrici, electricieni, tamplari lemn, tamplari PVC, lacatusi, dulgheri, soferi basculante, muncitori necalificati. Salariu atractiv. Relatii la telefon: ☎0725.562.642

2385. **Zugravi** angajam, contract munca nelimitat, lucrari in Bucuresti pentru amenajari interioare, finisaje in constructii; ☎0765.471.310

2386. **Zvon** Bistro Cafe anagajam femeie de serviciu si om pentru intretinere. ☎0728.998.809 Mihaela.stanciulesc@zvoncafe.com

Cereri muncă

1. **Acord** urgent ingrijire pers. varstnice cu program intern, imobilizate sau greu deplasabile; ☎0785.600.552

2. **Agenti** receptie barbati, firma de securitate, angajeaza agenti receptie, program de noapte in ture, cunostinte minime de utilizare a calculatorului, pentru cladire de birouri zona Aurel Vlaicu la 100 m de statia de metrou. ☎0751.219.823 angajare@companiadepaza.ro

3. **Barista,** casier, operator PC caut loc de munca **1.600 L;** iatan.adriana@gmail.com

4. **Bona** Bucuresti, doamna varstnica, cu experienta in ingrijirea copiilor, caut angajament termen lung pentru copil 0-3 ani, zonele Crangasi - Ghencea, adiacente. ☎0721.745.929

5. **Bona** caut job ingrijire copil, bona caut job ingrijire copil in zona Titan, Balta Alba sau imprejurimi, telefon; ☎0758.789.517 hantescu_gigi@yahoo.com

6. **Bona** cu experienta, Curs bone, curs primul ajutor vorbesc fluent italiana, nefumatoare iubitoare de copii responsabila. Doresc sa supraveghez copii, ajut la lectii. meditez italiana, stiu sa utilizez calculatorul; ☎0732.993.152/ 0732.993.152 relyvlad@gmail.com

7. **Bucatar** sef caut loc de munca stabil, vasta experienta in bucatarie italiana, romaneasca si internationala. Mai multe detalii la telefon; ☎0720.498.960 costycosty08@yahoo.com

8. **Caut** servici orele 10,00- 14,00 licentiata in drept; ☎0758.043.897

9. **Contabil** primar, asistent manager, doresc un post pentru contabilitate primara in sectorul 2 sau Ilfov, cunosc saga si Winmentor, experienta 9 ani contabil primar si manager, detin permis auto; ☎0762.048.411 elenamatei272@gmail.com

10. **Contabilitate** economista cu 20 ani de experienta, tin evidenta contabila completa, inclusiv salarizare. Buna cunoscatoare a programelor Ciel si Saga. Doresc numai colaborare ☎0766.263.777

11. **Croitoreasa** in masina triploc si liniara, angajam doamna croitoreasa pentru liniara si triploc, program 8 ore de luni pana vineri, se realizeaza doar comanda (rochii de seara) carte de munca. **2.000 L;** ☎0727.310.010

12. **Distribui** si promovez materiale publicitare (flyere) la casuta postala; ☎0726.477.559 robert200534@yahoo.com

13. **Doamna** caut munca curatenie numai dupa-amiaza, 4/8 ore, persoanele ipocrite si meschine sa se abtina; ☎0729.435.921

14. **Doamna** foarte serioasa 44 ani, solicit loc de munca in Bucuresti in vederea curateniei: hoteluri, birouri sau menaj in casa. Doar intern. Rog maxima seriozitate. Astept oferte serioase; ☎0764.213.502

15. **Doamna,** 54 ani, liceu, nefumatoare, serioasa, fara obligatii, solicit serviciu. Nu raspund la nr. privat; ☎0721.172.818

16. **Doamna,** 53 ani, fac menaj 1-2 zile pe saptamana; ☎0751.366.745

17. **Doamna,** 62 ani, serioasa, nefumatoare, fara vicii, doresc sa ingrijesc batrana (intern). Rog seriozitate; ☎0720.401.152

18. **Doamna,** 63 ani, serioasa, nefumatoare, fara vicii, doresc sa ingrijesc batrana (intern). Rog seriozitate; ☎0730.982.354/ 0799.516.926

19. **Domn serios solicit angajare pentru diverse munci usoare sau mici reparatii la instalatii sanitare, electrice sau reparatii si zugraveli; ☎0753.083.463**

20. **Doresc** ingrijire batrani intern; ☎0727.074.334

21. **Doresc** sa ingrijesc o persoana de varsta a treia, eu nu am obligatii; ☎0727.651.164

22. **Doresc** sa lucrez ca menajera asociatie proprietar sau ingrijire varstnici, ofer seriozitate/ doresc seriozitate; ☎0726.429.237

23. **Infirmiera ingrijesc persoane imobilizate, calificata, certificat de competenta profesionala, schimb, spal, pansez, tratez escare si urgente medicale. ☎0730.221.840**

24. **Inginer** constructor, experienta, solicit angajare; ☎0720.371.478

25. **Instalatori** Termotemp SRL angajeaza urgent instalatori calificati cu experienta. Contract de munca perioada nedeterminata, salariu atractiv + bonuri de masa. Cazare pt. cei din provincie. Solicitam seriozitate, ☎021.345.01.66/ 0728.260.704 secretariat@termotemp.ro

26. **Lucru** acasa, caut urgent de lucru pentru acasa. (Ex. asamblare martisoare) ☎0773.980.988

27. **Maistru** constructii, foreman, maistru constructii caut angajare in domeniul constructii montaj. Ultimul loc de munca a fost la Cipa Denmark asociat al Copenhagen Metro Team. Am executat lucr?ri de construc?ii de metrou M2, M3. ☎0769.570.919 siviuleonte866@yahoo.ro

28. **Meditatoare** copii scoala primara, doamna invatatoare pensionara (58 de ani), meditez copii clasele 1 - 4 la domicilul acestora + posibilitatea de a-i lua de la scoala. Asigur performanta scolara; ☎0734.633.188/ 0734.633.188

29. **Menajera** serioasa caut angajare. Rog seriozitate. Relatii la telefon ☎0766.317.335

30. **Menajera** 44 ani nefumatoare part time, punctuala, atenta la detalii, fac menaj/ calcat 1- 2 zile pe saptamana la familii sau in weekend-uri birouri. Rog seriozitate, accept numai familii; ☎0748.571.127

31. **Menajera** part-time, gatit, ofer servicii de curatenie si menaj, part-time + gatit daca este necesar in apartamente/case, dupa ora 11.Valabil pt familii.Rog seriozitate. ☎0721.751.396

32. **Menajera.** Doamna 40 de ani, fac menaj la domiciliu de 2 -3 pe saptamana. Rog seriozitate. Accept si firme; ☎0726.450.107

33. **Mimo** angajeaza montatori de fatade in Bucuresti si muncitori necalificati. Informatii la telefon, **35 L;** ☎0723.323.229 mimo@mimo.ro

34. **Muncitori** in constructii, calificati si necalificati pentru punctele de lucru din Bucuresti: zidari, sudori electrici, electricieni, tamplari lemn, tamplari PVC, lacatusi, dulgheri, soferi basculante, muncitori necalificati. Salariu atractiv. Relatii la telefon: ☎0725.562.642

35. **Operator** vanzari prin telefon, Blue Point Telecom angajeaza operator call center. Pentru detalii ne puteti contacta la nr: ☎0725.443.528 mariana.musat@blue-point.ro

36. **Personal,** fast-food din Promenda Mall cauta personal pt postul de bucatar, ajutor bucatar si muncitori necalificati, se lucreaza 2/2 zile. Oferim salariu motivant, bonuri de masa si 2 mese pe zi ☎0753.423.997 mbejinaru27@yahoo.com

37. **Receptionera,** salon zona Iancu Nicolae, angajeaza receptionera, o persoana cu aspect placut, cunostinte minime in calculator ☎0723.333.543 alina.tudor23@yahoo.com

38. **Sofer** cat. B, 48 ani, vechime, doresc angajare. Disponibil curse interne si externe; ☎0774.474.887

39. **Sofer** privat, auto personal Mercedes C Class, doresc angajare, merg oriunde in tara; ☎0730.041.015

40. **Stivuitoristi,** manipulanti, preparator, marfa la depozitul din Bolintin Deal si Ciorogarla.Salariu 2900 Lei, bonuri de masa si spor.uri.Transport asigurat de la Metrou Pacii. Program 5 cu 2 **2.900 L;** ☎0725.497.232

41. **Subinginer** C.F.D.P. executie drumuri- poduri, experienta, doresc angajare firma profil; ☎0721.743.968

Joburi în străinătate

1. **Anglia** Escorte Anglia, escorta Anglia doamne, domnisoare pentru massage si escort, casa privata, conditii excelente de munca, asigur cazare si transport detalii, astept mesaje pe whatsapp. +447459705412 **10.000 €;** ☎+447459705412

2. **Anglia** escorts, aranjam interviuri pentru fete cu varsta minima de 18 ani cu sau limba engleza pentru plecari, 50/50, casa privata. Mai multe detalii doar pe whatssup. **12.000 €;** ☎07445593366

3. **Anglia,** casa privata cauta fete peste 18 ani pt. prestari servicii de escorta. Casa este situata in London conditii foarte bune. Cazarea si promovarea pe situri gratis, Wapp, urgent, **3.000 €;** ☎+447389168841 Adela.curvy@outlook.com

4. **Anglia,** caut fata si colega pentru servicii de escorta. Se ofera transport, cazare si publicitate pe siteuri. Casa privata cu plata pe loc 50%, program flexibil. Detalii la tel si pe whatsapp 00447459532451 **10.000 €;** ☎00447459532451 anaanabella20166@gmail.com

5. **Anglia,** caut colega, apartament de lux caut colega varsta intre 21-35 ani pentru munca de escort in Anglia. Castig cuprins intre 5000-10000/luna. Comision 30%, plata zilnic, clienti respectosi si foarte buni. Whatsapp. **10.000 €;** ☎0742.835.882 gio.crl@hotmail.com

6. **Anglia,** fete 18+ pentru serviciul de masaj si escorta. Se ofera cazae, anunturi pe multiple situri, transport de oriunde. comision 50/50 fara costuri ascunse. Mai multe detalii pe whatsap sau la tel. **10.000 €;** ☎00447448782682

7. **Anglia,** fete esti tanara si doresti venituri foarte mari? Casa privata Anglia angajeaza tinere 18-30 ani cu/fara experienta pt. job escorta in conditii extraordinare, **12.000 €;** ☎+447387911886 marvin.sarah19@yahoo.com

8. **Anglia,** fete serioase pentru servicii de escorta, se lucreaza foarte bine, suna numai daca vrei sa muncesti si sa ramai stabilita. **10.000 €;** ☎07438614716 raysasexy7@gmail.com

9. **Anglia,** fete pentru nordul Londrei Casa privata pentru serviciul de escorta si masaj. Ofer cazare inclusa, publicitate gratuita, cer si ofer seriozitate, 00447587646409, **10.000 €;** ☎00447587646409 maria.pana86@yahoo.co.uk

10. **Anglia,** fete, 2 locuri libere apartament de lux. Ofer cazare, anunturi VIP pe situri de specialitate, transport de oriunde (bilete de avion). Conditii foarte bune de munca. mai multe detalii doar pe whatsapp. **10.000 €;** ☎00447393184988

11. **Anglia,** Londra si Luton aeroport Angajam fete (+18) pentru servicii de escorta incall si outcall in Londra si Luton aeroport , cu / fara experienta.Se asigura site-uri de calitate, renumite si gratuite si preluarea de la aeroport. Se ofera locatii de lux centrale , cazare gratuita, comisionul este discutabil aprox (50/50)Plata la zi , venituri lunare intre £ 7000-8000.Noi iti asiguram succesul financ

LOCURI DE MUNCĂ

49. **Centrul** Londrei, cautam fete pt masaj/hostess Un potential de castig imens pt fetele +18 Avem clienti selecti si cerinte minime. Oferim cazare si transportul il putem discuta. Preturi abantajoase si nu percem comision. **15.000 €;** ☎00447465639250 Simionch89@gmail.com

50. **Champagne** bar Elvetia Cautam fete 18+ cu aspect fizic placut, agreabile si vesele. Localul este situat in Elvetia partea franceza, rugam seriozitate si o limba straina vorbita de preferat franceza. ☎0760.352.421

51. **Cipru,** se angajeaza personal la hoteluri 4-5 stele in cipru, in urmatoarele pozitiibucatar-chef, ajutor-bucatar, ospatari-ospatare, receptionist, femeie de serviciu, om de intretinere, ☎0035796810238 attilanagyrecruit@outlook.com

52. **Club** Imperium -lux. Aplica acum. Plecari imediate. Doamne, domnisoare 18+, cu/fara experienta, dansatoare si dame de companie, comision 60%+ procent din consumatie, cazare gratuita, contr. de munca, clientela formata. Vorbim lb. romana, sms, whatsapp, www.club-imperium.ch; ☎0763.617.284/ 0041796454360 info@club-imperium.ch

53. **Club** Imperium angajeaza in conditii legale, tinere atragatoare, sociabile, aspect fizic placut, minim 18 ani, ca dame de companie. Oferim permis de munca, cazare gratuita in conditii de lux si 60% din venituri. Angajam si dansatoare profesioniste, minim 18 ani, aspect fizic placut. Pentru dansatoare se ofera contract de munca pentru minim 30 de zie si un salariu garantat de 1.500 CHF/ luna, la care se adauga diferite bonusuri procentuale. Asiguram cazare gratuita in conditii de lux si venituri substantiale. Pentru mai multe detalii, apel, beep, sms, email. Informatii in limba romana. www.club.imperium.ch; ☎0763.617.284/ 0041796454360 info@club-imperium.ch

54. **Club** Imperium - Lux. Aplica acum. Plecari imediate. Doamne, domnisoare 18+, cu/fara experienta, dame de companie, comision 60%+ procent din consumatie, cazare gratuita, contract de munca, clientela formata. Vorbim lb. romana, sms, whatsapp. Site: www.club-imperium.ch; ☎0763.617.284/ 0041796454360 info@club-imperium.ch

55. **Club** Imperium - Lux. Aplica acum. Plecari imediate. Doamne, domnisoare 18+, cu/fara experienta, dame de companie, comision 60%+ procent din consumatie, cazare gratuita, contract de munca, clientela formata. Vorbim lb. romana, sms, whatsapp. Site: www.club-imperium.ch; ☎0763.617.284/ 0041796454360 info@club-imperium.ch

56. **Club** in Germania, buna ziua, angajam hostes pentru club in Germania. oferta avantajoasa, relatii pe Watsup, 0765953888. Roxana **19 L;** ☎0765.953.888 bercearoxana1978@gmail.com

57. **Club** Joy Elvetia oferim locuri de munca in deplina legalitate, cautam doamne/domnisoare dragute interesate de castigurl mari, intr-un timp cat mai scurt. Trebuie sa fi o fire vesela, sociabila si pusa pe distractie. Conditii foarte bune de lucru, legale si mediu prietenos. Club foarte cunoscut, clienti fideli dar si turisti. Nu sta pe ganduri, timpul se scurge rapid. Detalii in lb. romana: tel./ whatsapp/viber. Site: www.joy-club.ch. **15.000 €;** ☎0041764942500 ramona.joyclub@gmail.com

58. **Club** Joy Elvetia oferim locuri de munca in deplina legalitate, cautam doamne/domnisoare dragute interesate de castigurl mari, intr-un timp cat mai scurt. Trebuie sa fi o fire vesela, sociabila si pusa pe distractie. Conditii foarte bune de lucru, legale si mediu prietenos. Club foarte cunoscut, clienti fideli dar si turisti. Nu sta pe ganduri, timpul se scurge rapid. Detalii in lb. romana: tel./ whatsapp/viber. Site: www.joy-club.ch. **15.000 €;** ☎0041764942500 ramona.joyclub@gmail.com

59. **Club** La Vita angajeaza fete pentru Germania Club La Vita Germania angajeaza fete si femei minim 18 ani. Castig lunar 5000 - 8000 euro pe luna. Cazarea si multe altele sunt gratis. Detalii la 004915757689953 prin mesaj, apel sau Whatsapp, **8.000 €;** ☎+4915757689953

60. **Club** Relax din Elvetia angajeaza in deplina legalitate, tinere dragute interesate de castigurl mari, intr-un timp cat mai scurt, in cel mai cunoscut adult-club din zona Zurich. Trebuie sa fii o fire vesela, sociabila si pusa pe distractie. Conditii foarte bune de lucru, legale si mediu prietenos. Club foarte cunoscut, clienti fideli dar si turisti. Nu sta pe ganduri, timpul se scurge rapid. Detalii in lb. romana: tel./ whatsapp/viber. Site: www.joy-club.ch. **15.000 €;** ☎0041764942500 ramona.joyclub@gmail.com

61. **Club** Relax din Elvetia, angajeaza angajeaza in deplina legalitate, tinere dragute interesate de castigurl mari, intr-un timp cat mai scurt, in cel mai cunoscut adult-club din zona Zurich. Trebuie sa fi o fire vesela, sociabila si pusa pe distractie. Conditii foarte bune de lucru, legale si mediu prietenos. 15.000 euro lunar. tel./ whatsapp, ne gasesti si pe facebook: Club Relax Elvetia ☎0041762064337 info@clubrelax.ch

62. **Club** Relax II - Elvetia, iti asigura succesul financiar la care ai visat. Club luxos de noapte angajam tinere dragute interesate de castigurl mari, in cel mai cunoscut adult-club din Zurich. Plata la zi, 60% din venituri. Asiguram cazare, transport, discretie. Raspundem in lb. romana la tel., beep, sms, whatsapp, email. www.clubrelaxch, **15.000 €;** ☎0041762064337 info2@clubrelax.ch

63. **Club** Relax II - Elvetia, iti asigura succesul financiar la care ai visat. Club luxos de noapte angajam tinere dragute interesate de castigurl mari, in cel mai cunoscut adult-club din Zurich. Plata la zi, 60% din venituri. Asiguram cazare, transport, discretie. Raspundem in lb. romana la tel., beep, sms, whatsapp, email. www.clubrelaxch, **15.000 €;** ☎0041762064337 info2@clubrelax.ch

64. **Club** Relxa II- Elvetia iti asigura succesul financiar la care ai visat. Club luxos de noapte angajam tinere dragute interesate de castigurl mari in cel mai cunoscut adult- club din Zurich, plata la zi, 60% din venituri. Asiguram cazare, discretie. Raspundem in lb. romana la tel., beep, sms, whatsapp, e-mail, www.clubrelax.ch, salariu/luna **15.000 €;** ☎0041762064337 info2@clubrelax.ch

65. **Club** Sauna Elvetia angajeaza acum fete Club de tip sauna langa Zurich angajeaza fete! Nu se lucreaza la procent, tot ce faci iti ramane tie. Ai procent si din consumatie. **15.000 €;** ☎0041766409888

66. **Colega** de flat, matura, serioasa in Scotia cautl colega de flat matura intre 25-55 ani, servicii de escorting, castigurl substantiale din prima zi. Aspect fizic placut, engleza mediu, open mind, wattup +447377692773, asigur reclame, ☎447377692773

67. **Colega** Franta, Coasta de Azur, colega de apartament pentru masaj in Franta, zona Coasta de Azur (Monaco, Nice, Cannes). Castigurl substantiale in functie de servicii. Mai multe detalii pe whatsapp la nr de Romania. ☎0769.170.180 plecarifranta@gmail.com

68. **Colega** London, Anglia. Caut fete +18 pentru serviciul de escorta si masaj in Anglia. 50/50 castigurl substantiale. Mai multe detalii la tel. sau Whatsapp +447473997387 **15.000 €;**

69. **Colega** London, Anglia. Caut fete +18 pentru serviciul de escorta si masaj in Anglia. 50/50 castigurl substantiale. Mai multe detalii la tel. sau Whatsapp, +447473997387 **15.000 €;**

70. **Colega** pentru Norvegia, de camera, castig minim pe zi intre 400 si 700. Cer sa fie discreta si curata. Pt mai multe detalii whatsapp; oferim cazare. Escorta. Rog si ofer maxima seriozitate. ☎+40737796820

71. **Colega** pentru Suedia Buna fetelor, va doriti sa fiti independente, fara sefi sunteti inteligente, vreti sa lucrati intr-o tara nordica ca escorta, atunci nu mai asteptati si sunati pentru mai multe detalii. Fara comision, **7.000 €;** ☎+40734507552/ +46079314049 mirandairina893@yahoo.com

72. **Colega,** escorta în Anglia Caut urgent colega de munca în domeniul escorte si masaj erotic în zona Manchester/ Liverpool într-o casa privata, noua. Camera proprie, publicitate ?i transport, **10.000 €;** ☎+447934239420 d.raw@yahhoo.com

73. **Collaboration,** colaborare, fata Anglia, caut o fata bisexuala pentru a lucra împreuna ca si escorta în UK, detalii la tel. **15.000 €;** ☎+447810106750 loveforevernoidoua@gmail.com

74. **Compania** Verbeek angajeaz? lucratori în Olanda Compania Verbeek Uitzendbureau din Olanda angajeaza lucratori in diferite domenii de activitate. Pentru mai multe detalii va rugam sa apelati numarul nostru de telefon +31620962563 Alexandru Popovici ☎0031620962563 alexandru@verbeekuitzendbureau.com

75. **Copenhaga,** casa privata, fete Cautam colaborare cu fete cu sau fara experienta, casa privata, camera individuala, plata la zi, castigurl intre 600-800 pe zi, zona centrala Copenhaga cerem si oferim seriozitate. **800 €;** ☎+4571330117/ +4571330117 Descort@yahoo.com

76. **Dansatoare** New Blue Up- Saunaclub- Elvetia Zurich, ofera locuri de munca legale pentru tinere 18 ani+, salariu atractiv, conditii deosebite, cazare, acte. Castigi bani din prima zi. Informatii in lb. romana la tel./ WhatsApp, www.newblueup.ch. **10.000 €;** ☎0041792983079/ 0041435424670 info@newblueup.ch

77. **Dansatoare** animatoare strainatate Grecia, Global-Artist are propriul cabaret night club in Grecia select pe insula turistica Syros, este singurul cabaret night club de pe insula, selectioneza dansatoare plecare imediata. www.global-artist.ro. **3.000 €;** ☎0749.200.802 office@global-artist.ro

78. **Dansatoare** Pascha Austria, Night Club Pascha Austria cauta doamne/ domnisoare +19 ani. Transport gratuit din Romania, cazare gratuita, locatie de inalta calitate. Castig 4.000 Euro/ luna garantat + procent (se poate ajunge si la 10.000 Euro). Nu suntem agentie. Rugam seriozitate. Pentru mai multe informatii va stam la dispozitie: Sms/ apel/ whatsapp, facebook: Club Pascha Graz & Carmen Pascha; www.pascha-graz.at ☎0043660794960 6 carmenpascha@gmail.com

79. **Dilaila** Club Elvetia -locatie lux, clientela exclusivista recruteaza doamne/ domnisoare frumoase, open mind, 18+, oferim cele mai bune conditii din Elvetia, centrala. Asiguram transportul, rugam seriozitate, contract de munca, www.dilailaclub.ch; ☎0041791577853 info@dilailaclub.ch

80. **Dilaila** Club Elvetia, locatie de lux, clientela exclusivista recruteaza doamne/ domnisoare frumoase, open-mind, 18+ oferim cele mai bune conditii din Elvetia centrala. Asiguram transportul, rugam seriozitate, contract de munca. Trimite-ne email cu datele de contact+ fotografii la mail. Informatii la tel. www.dilailaclub.ch; **10.000 €;** ☎0041791577853 info@dilailaclub.ch

81. **Dilaila** Club Elvetia, locatie de lux, clientela exclusivista recruteaza doamne/ domnisoare frumoase, open-mind, 18+ oferim cele mai bune conditii din Elvetia centrala. Asiguram transportul, rugam seriozitate, contract de munca. Trimite-ne email cu datele de contact+ fotografii la mail. Informatii la tel. www.dilailaclub.ch; **10.000 €;** ☎0041791577853 info@dilailaclub.ch

82. **Domnisoare** pornostar escort 18+, casa privata cu vechime, clienti formati, program flexibil si colectiv prietenos, comision 50/50 selecteaza pornostar, domnisoare fara dezinhibitii pentru serviciul de escorta. WhatsApp: 0035389986239 ☎00353899862390

83. **Dubai,** Oman, Anglia caut fete serioase, care doresc o colaborare pe termen lung. Cunostinte de limba engleza, seriozitate. Ofer clientela fidela formata de-a lungul anilor. Pentru mai multe detalii, poze pe whatsaap; ☎+96898071352 sandraiubita92@gmail.com

84. **Dubai,** Oman, Qatar caut fete serioase, care doresc o colaborare pe termen lung. Cunostinte de limba engleza, seriozitate. Ofer clientela fidela formata de-a lungul anilor. Pentru mai multe detalii, pe **10.000 €;** ☎+96898071352

85. **Echipaj** format soferi tir frigo comunitate, angajam echipaj format soferi de tir cu experienta pt frigo, spatiul intracomunitar (Austria-Franta) si tarile de tranzit, Oferta si Conditiile de lucru la tel: **1 €;** ☎+40749032545/ 0726.377.807 dragomir.vallentin@gmail.com

86. **Elvetia** - Night Club de lux, angajeaza dansatoare, tinere sociabile, atragatoare, 18 ani+. Oferim contract de munca, salariu garantat de 1.500 CHF/luna + bonusuri procentuale. Asiguram cazare gratuita in conditii de lux si venituri substantiale. Pentru mai multe detalii, apel, beep, sms, e-mail, www.club.imperium.ch; ☎0763.617.284/ 0041796454360 info@club-imperium.ch

87. **Elvetia** Club Relax 2, iti asigura succesul financiar la care ai visat. Club luxos de noapte angajam tinere dragute interesate de castigurl mari in cel mai cunoscut adult- club din Zurich. Peste 10.000 euro/ luna, plata la zi. Asiguram cazare.Raspundem la beep, sms, whatsapp, CV la mail ☎0041762064337 info2@clubrelax.ch

88. **Elvetia** Club Relax 2, iti asigura succesul financiar la care ai visat. Club luxos de noapte angajam tinere dragute interesate de castigurl mari in cel mai cunoscut adult- club din Zurich. Peste 10.000 euro/ luna, plata la zi. Asiguram cazare.Raspundem la beep, sms, whatsapp, CV la mail ☎0041762064337 info2@clubrelax.ch

89. **Elvetia** Cluburile Galaxy & Joy (zona Zurich) iti asigura succesul financiar la care ai visat. Cluburi luxoase de noapte angajam tinere 18+, dragute, sociabile, interesate de castigurl mari, cautam dansatoare sau dame de companie. Castigurl substantiale, clientela formata. Oferim seriozitate. www.galaxyclub.ch **15.000 €;** ☎0041764942500 ramona.joyclub@gmail.com

90. **Elvetia** Esti o tanara de minimum 18 ani, te consideri sexy, extrovertita si fara prejudecati? Nicht-Club Galaxy - canton Zurich-Elvetia, iti ofera un permis de munca intr-un mediu sigur, luxos si civilizat, unde castigurile iti vor depasi cu siguranta asteptarile. Esti la un click distanta de momentul in care poti incepe sa-ti schimbi viata in bine. Pentru mai multe detalii, ne gasesti la www.galaxyrueti.ch. Informatii in lb. romana la tel./mail sau whatsapp; ☎0762.306.334/ 0041794593500 job.elvetia@yahoo.com

91. **Elvetia** Esti o tanara de minimum 18 ani, te consideri sexy, extrovertita si fara prejudecati? Nicht-Club Galaxy - canton Zurich-Elvetia, iti ofera un permis de munca intr-un mediu sigur, luxos si civilizat, unde castigurile iti vor depasi cu siguranta asteptarile. Esti la un click distanta de momentul in care poti incepe sa-ti schimbi viata in bine. Pentru mai multe detalii, ne gasesti la www.galaxyrueti.ch. Informatii in lb. romana la tel./mail sau whatsapp; ☎0762.306.334/ 0041794593500 job.elvetia@yahoo.com

92. **Elvetia** Studio mobilitat lux, munca independenta, cautam domnisoare pentru colaborare, minim 18 ani, castigurl optime, 0041774567550 (whatsup). Claudia; ☎0041774567550

93. **Elvetia** Vrei sa castigi bani intr-o echipa armonioasa, cu o clientela frumoasa si numeroasa? Atunci aceasta este adresa potrivita pentru tine. Cu noi poti sa castigi bani mai multi cu adevarat. Oferim: discretie absoluta si conditii de top, totul legal, cu permis de munca, plata la zi, 60 % din venituri, mediu de lucru favorabil, cazare si facilitati de gatit. Incepatoarele sunt de asemenea binevenite. Garantam 100 % discretie. Daca ti-am trezit interesul, ai peste 18+ ani, esti activa si pozitiva, educata si sociabila, trimite-ne un email la afesa info@clubrelax.ch, in care sa ne spui cateva detalii despre tine si s aincluzi cateva poze recente. Sau contacteaza-ne la numarul 0041762064337, apel, mesaj, whattsapp, viber, **15.000 €;** ☎0041762064337

94. **Elvetia** - Bar Night Club ofera tinerelor dame de companie, dornice de castigurl substantiale, posibilitatea de a lucra intr-un ambient luxos si profesionist la Club Imperium. Ofeirm permis legal de munca, cazare gratuita in camere ndiovidiuale, 60 % din venituri, procent din consumatie. Nu este necesara experienta anterioara. Pentrumai multe detalii, apel, beep, whatsapp, sms, email, informatii in limba romana; www.club.imperium.ch; ☎0763.617.284/ 0041796454360 info@club-imperium.ch

95. **Elvetia** - Galaxy Bar, job bine platit pentru tinere 18+, dragute, prezentabile. Asiguram acte si cazare, mediu sigur, luxos si civilizat, castigurl fabuloase. Plecari imediate, tel./wattap, emial, vb. limba romana. www.galaxyrueti.ch; ☎0762.306.334/ 0041794593500 job.elvetia@yahoo.com

MUNCITOR ÎN DOMENIUL FEROVIAR DIN GERMANIA

Cautam persoane cunoscatoare de Limba Germana (mediu sau avansat) pentru domeniul feroviar din Germania in sistem full time.

01. Personal responsabil de siguranta santierelor feroviare
Se ofera:
- cazare;
- scolarizare;
- posibilitate de promovare;
- tarif orar incepand de la 9 Eur/brut;
- contract de munca semnat direct cu angajatorul din Germania;

02. Manevrant (Rangierer)
Se ofera:
- cazare;
- scolarizare 8 saptamani (in timpul scolarizarii sunteti platit cu 1400 EUR/Brutto);
- tarif orar incepand de la 12 Eur/brut dupa scolarizare;
- contract de munca semnat direct cu angajatorul din Germania;

Se cere:
- seriozitate;
- punctualitate;
- flexibilitate;
- disponibilitate de a invata;
- carnet categ B;
- cunoasterea limbii Germane;
- candidatul trebuie sa fie apt d.p.d.v. fizic si psihic;

Plecarile sunt in lanuarie- Februarie 2018!
Informatii la 0040 740 022 410
sau personalserviceeurope@gmail.com

96. **Elvetia** Cluburile Galaxy & Joy, cautam domnisoare si doamne cu/fara experienta 19+ ani, incepatoarele sunt binevenite. Castigurl exclusive, plata zilnic. Oferim conditii foarte bune de munca, asiguram acte si mediu de lucru placut. Castigurl peste 15.000 euro/ luna. Esti dornica sa castigi multi bani intr-un timp scurt, vino sa lucrezi la noi. Detalii in lb. roamna. Tel./Whatapp/viber, Ramona. www.joy-club.ch, www.galaxyclub.ch. **15.000 €;** ☎0041764942500 ramona.joyclub@gmail.com

97. **Elvetia** Dilaila Club locatie lux, clientela exclusivista angajam tinere frumoase si serioase 18+. Oferim permis legal de munca, te asteptam in echipa noastra, noi iti asiguram succesul financiar la care ai visat, castigurl 6.000 - 10.000 euro/ luna; www.dilailaclub.ch ☎0041791577853 info@dilailaclub.ch

98. **Elvetia** New Blue Up Saunaclub in Pfaffikon- Zurich ofera locuri de munca legale pentru tinere 18 ani+, salariu atractiv, conditii deosebite, cazare, acte. Castigi bani din prima zi,Informatii in lb. romana la tel./ WhatsAppwww.newblueup.ch ☎0041435424670/ 0041792983079 info@newblueup.ch

99. **Elvetia** Night Club Imperium angajeaza dansatoare, tinere sociabile, atragatoare, 18+ ani. Oferim contract de munca, salariu garantat de 1.500 CHF/ luna+ bonusuri procentuale. Asiguram cazare gratuita in conditii de lux si venituri substantiale. Raspundem la apel, beep, sms, email. www.club.imperium.ch; ☎0763.617.284/ 0041796454360 info@club-imperium.ch

100. **Elvetia** Night Club Imperium angajeaza dansatoare, tinere sociabile, atragatoare, 18+ ani. Oferim contract de munca, salariu garantat de 1.500 CHF/ luna+ bonusuri procentuale. Asiguram cazare gratuita in conditii de lux si venituri substantiale. Raspundem la apel, beep, sms, email. www.club.imperium.ch; ☎0763.617.284/ 0041796454360 info@club-imperium.ch

101. **Elvetia** Privat Best privat xl money for natural blond-light brown & busty Girls 18-27 to work in our private studios, you should speak english, net 3.000-5.000 per week, **15.000 €;** ☎0041762211818 glamoursuisse@gmail.com WWW.GLAMOURGIRLS.CH

102. **Elvetia** Zurich, tinere 18+, dansatoare, animatoare pentru New Blue Up- Saunaclub - ofera locuri de munca legale pentru tinere 18 ani+, salariu atractiv, conditii deosebite, cazare, acte. Castigi bani din prima zi. Informatii in lb. romana la tel./ Whatsapp. www.newblueup.ch **10.000 €;** ☎00414354246 70/ 0041792983079 info@newblueup.ch

103. **Elvetia,** Club Galaxy iti asigura succesul financiar la care ai visat. Club luxos de noapte angajam tinere 18+, dragute, sociabile, interesate de castigurl mari, cautam dansatoare sau dame de companie, castigurl substantiale, clientela formata. Oferim seriozitate. Stim cum sa ne facem treaba si totul functioneaza perfect. Vino in echipa noastra. Raspundem la beep, sms, whatsapp. Site: www.galaxyclub.ch. Salariu/luna **15.000 €;** ☎0041764942500 ramona.joyclub@gmail.com

104. **Elvetia,** Club Joy oferim locuri de munca in deplina legalitate, cautam doamne/domnisoare dragute interesate de castigurl mari, intr-un timp cat mai scurt. Trebuie sa fi o fire vesela, sociabila si pusa pe distractie. Conditii foarte bune de lucru, legale si mediu prietenos. Club foarte cunoscut, clienti fideli dar si turisti. Nu sta pe ganduri, timpul se scurge rapid. Detalii in lb. romana: tel./ whatsapp/viber. Site: www.joy-club.ch. **15.000 €;** ☎0041764942500 ramona.joyclub@gmail.com

105. **Elvetia,** Club Relax iti asigura succesul financiar la care ai visat. Club luxos de noapte angajam tinere dragute interesate de castigurl mari, in cel mai cunoscut adult-club din Zurich, plata la zi, 60% din venituri. Asiguram cazare, transport. Raspundem la beep, sms, whtasapp, 15.000 euro/luna, www.clubrelax.ch; ☎0041762064337 info2@clubrelax.ch

106. **Elvetia,** Club Relax. Vrei sa castigi bani buni intr-o echipa armonioasa cu o clientela frumoasa si numeroasa? Ai peste 18 ani+, esti activa, pozitiva, draguta si sociabila? Aici gasesti jobul potrivit. Oferim: discretie absoluta si conditii de top, totul legal cu permis de munca, plata la zi, 60% din venituri, mediu de lucru favorabil, cazare si transport. Raspundem in lb. romana la tel., beep, sms, whats'app, e-mail, site: www.clubrelax.ch. Salariu/luna **15.000 €;** ☎0041762064337 info@clubrelax.ch

107. **ELVETIA,** Club Soprano, cautam fete prietenoase, frumoase, cu varsta peste 18 ani care au placerea de a satisface castigand multi bani. Va rugam contactati-ne: telefon, email, **15.000 €;** ☎0041766136666/ 0041433445506 contact@soprano.club.ch www.soprano-club.ch

108. **Elvetia,** Esti o tanara de minimum 18 ani, te consideri sexy, extrovertita si fara prejudecati? Nicht-Club Galaxy - canton Zurich-Elvetia, iti ofera un permis de munca intr-un mediu sigur, luxos si civilizat, unde castigurile iti vor depasi cu siguranta asteptarile. Esti la un click distanta de momentul in care poti incepe sa-ti schimbi viata in bine. Pentru mai multe detalii, ne gasesti la www.galaxyrueti.ch. Informatii in lb. romana la tel./mail sau whatsapp; ☎0762.306.334/ 0041794593500 job.elvetia@yahoo.com

109. **Elvetia,** nou, joburi pentru tinere 18+ dragute, prezentabile, interesate de castigurl substantiale Galaxy Bar- Club de lux cu clientela exclusivista, oferim cel mai bun comision din castigurl, permis de munca, cazare gratuita, plecari imediate, detalii in lb. romana despre transport, cazare si venituri la telefon/ whatsapp/ email; www.galaxyrueti.ch; ☎0762.306.334/ 0041794593500 job.elvetia@yahoo.com

110. **Elvetia,** agentie cu experienta, colaboreaza cu escorte in Zurich. Asiguram cazare, transport si clienti. Castigurl urise, plata pe loc, **10.000 €;** ☎0041767149451 info@lustagentur.ch www.lustagentur.ch

111. **Elvetia,** Club Imperium- lux. Aplica acum, plecari imediate, doamne/ domnisoare 18+, cu/fara experienta, dame de companie, comision 60%, plus procent din consumatie, cazare gratuita, contract de munca, clientela formata, vorbim lb. romana, sms/ whatsapp, www.club-imperium.ch. ☎0763.617.284/ 0041796454360 info@club-imperium.ch

112. **Elvetia,** Club Joy la 12 km de Zurich, angajeaza legal tinere dragute, sociabile, interesate de castigurl mari intr-un interval scurt de timp. Clubul are vechime, este foarte cunoscut, clienti fideli dar si turisti. Oferim conditii foarte bune de munca, asiguram acte si mediu de lucru placut. Peste 15.000 Euro lunar. Nu sta pe ganduri, timpul se scurge rapid. Detalii in lb. romana: tel./whatsapp/ viber. www.joy-club.ch **15.000 €;** ☎0041764942500 ramona.joyclub@gmail.com

113. **Elvetia,** Club Joy la 12 km de Zurich, angajeaza legal tinere dragute, sociabile, interesate de castigurl mari intr-un interval scurt de timp. Clubul are vechime, este foarte cunoscut, clienti fideli dar si turisti. Oferim conditii foarte bune de munca, asiguram acte si mediu de lucru placut. Peste 15.000 Euro lunar. Nu sta pe ganduri, timpul se scurge rapid. Detalii in lb. romana: tel./whatsapp/ viber. www.joy-club.ch ☎0041764942500 ramona.joyclub@gmail.com

114. **Elvetia,** club luxos de noapte, Club Relax 2 angajeaza legal fete simpatice. Castigurl de peste 10.000 € pe luna, plata la zi. Raspundem la beep/ sms/ whatsap, **10.000 €;** ☎+41764284337 info2@clubrelax.ch www.clubrelax2.ch

115. **Elvetia,** Club Relax II, iti asigura succesul financiar la care ai visat. Club luxos de noapte angajam tinere dragute interesate de castigurl mari in cel mai cunoscut adult-club din Zurich. Plata la zi, 60% din venituri. Asiguram cazare, transport, www.clubrelax.ch. **10.000 €;** ☎0041762064337 info2@clubrelax.ch

116. **Elvetia,** Club Relax. Vrei sa castigi bani buni intr-o echipa armonioasa, cu o clientela frumoasa si numeroasa? Ai peste 18 ani+, esti activa, pozitiva, draguta si sociabila? Aici gasesti jobul potrivit. Oferim: discretie absoluta si conditii de top, totul legal, cu permis de munca, plata la zi, 60% din venituri, mediu de lucru favorabil, cazare, 15.000 Euro/luna. Raspundem in lb. romana la tel./beep/sms/whatsapp/e-mail, www.clubrelax.ch; ☎0041762064337 info@clubrelax.ch

117. **Elvetia,** Club Relax. Vrei sa castigi bani buni intr-o echipa armonioasa, cu o clientela frumoasa si numeroasa? Ai peste 18+ ani, esti activa, pozitiva, draguta si sociabila? Aici gasesti jobul potrivit. Oferim: discretie absoluta si conditii de top, totul legal, cu permis de munca, plata la zi, 60% din venituri, mediu de lucru favorabil, cazare . Raspundem in lb. romana la tel./ beep/sms/ whatsapp/ email. www.clubrelax.ch, salariu/ luna, **15.000 €;** ☎0041762064337 infor@clubrelax.ch

118. **Elvetia,** Club Relax. Vrei sa castigi bani buni intr-o echipa armonioasa, cu o clientela frumoasa si numeroasa? Ai peste 18+ ani, esti activa, pozitiva, draguta si sociabila? Aici gasesti jobul potrivit. Oferim: discretie absoluta si conditii de top, totul legal, cu permis de munca, plata la zi, 60% din venituri, mediu de lucru favorabil, cazare si transport. Raspundem in lb. romana la tel./ beep/sms/ whatsapp/ email, www.clubrelax.ch, salariu/ luna, **15.000 €;** ☎0041762064337 info@clubrelax.ch

119. **Elvetia,** Club Relax. Vrei sa castigi bani buni intr-o echipa armonioasa, cu o clientela frumoasa si numeroasa? Ai peste 18+ ani, esti activa, pozitiva, draguta si sociabila? Aici gasesti jobul potrivit. Oferim: discretie absoluta si conditii de top, totul legal, cu permis de munca, plata la zi, 60% din venituri, mediu de lucru favorabil, cazare si transport. Raspundem in lb. romana la tel./ beep/sms/ whatsapp/ email. www.clubrelax.ch, salariu/ luna, **15.000 €;** ☎0041762064337 info@clubrelax.ch

120. **Elvetia,** Cluburile Galaxy &Joy (zona Zurich) iti asigura succesul financiar la care ai visat. Cluburi luxoase de noapte angajam tinere 18+ dragute, sociabile, interesate de castigurl mari, cautam dansatoare si dame de companie. Castigurl substantiale, clientela formata. Oferim seriozitate. Vino in echipa noastra. Raspundem la beep, sms, whatsapp. Site: www.galaxyclub.ch. Salariu/luna **15.000 €;** ☎0041764942500 ramona.joyclub@gmail.com

121. **Elvetia,** Cluburile Galaxy & Joy (zona Zurich) iti asigura succesul financiar la care ai visat. Cluburi luxoase de noapte angajam tinere 18+ dragute, sociabile, interesate de castigurl mari, cautam dansatoare si dame de companie. Castigurl substantiale, clientela formata. Oferim seriozitate. Vino in echipa noastra. Raspundem la beep, sms, whatsapp. Site: www.galaxyclub.ch. Salariu/luna: **15.000 €;** ☎0041764942500 ramona.joyclub@gmail.com

122. **Elvetia,** Galaxy Bar, job bine platit pentru tinere 18+, dragute, prezentabile. Asiguram acte si cazare, mediu sigur, luxos si civilizat, castigurl fabuloase. Plecari imediate, www.galaxyrueti.ch; ☎0762.306.334/ 0041794593500 job.elvetia@yahoo.com

123. **Elvetia,** Galaxy Bar-Club, iti ofera un permis de munca iontr-un mediu sigur, luxos si civilizat, unde castigurile iti vor depasi cu siguranta asteptarile. Esti o tanara de 18 ani +, te consideri sexy, extrovertita si fara prejudecati? Esti la un click distanta de momentul in care poti incepe sa-ti schimbi viata in bine. Plecari imediate. Detalii in limba romana despre venituri si cazare la tel/ whatsapp, www.galaxyrueti.ch; ☎0762.306.334/ 0041794593500 job.elvetia@yahoo.com

124. **Elvetia,** job for you, cautam fete prietenoase, frumoase, cu varsta peste 18+, ca dansatoare sau dame de companie. Castigurl 6.000-10.000 Euro/luna. Asiguram transportul, rugam seriozitate, contract de munca. Va rugam contactati-ne: tel., e-mail. Rog seriozitate, Dilaila-Club. Site: www.dilailaclub.ch. ☎0041791577853 info@dilailaclub.ch

125. **Elvetia,** job for you, cautam fete prietenoase, frumoase, cu varsta peste 18+, ca dansatoare sau dame de companie. Castigurl 6.000-10.000 euro/luna. Asiguram transportul, rugam seriozitate, contract de munca. Va rugam contactati-ne: tel., e-mail. Rog seriozitate, Dilaila-Club. Site: www.dilailaclub.ch. ☎0041791577853 info@dilailaclub.ch

126. **Elvetia,** Le Rouge angajeaza fete dragute, cu aspect fizic placut ca dame de companie. Asiguram cazare. Castigurl reale 10.000- 15.000 Euro/luna. Raspundem la beep, sms, e-mail, vorbim romaneste, www.le-rouge.ch. Sal./luna **12.000 €;** ☎0041762064337 info@le-rouge.ch

127. **Elvetia,** Le Rouge, angajeaza fete dragute cu aspect fizic placut ca dame de companie. Asiguram cazare, castigurl reale 10.000- 15.000 euro/luna. Raspundem la beep, sms, e-mail, vorbim romaneste. Site: www.le-rouge.ch. Salariul/luna **12.000 €;** ☎0041762064337 info@le-rouge.ch

128. **Elvetia,** Le Rouge, angajeaza fete dragute cu aspect fizic placut ca dame de companie. Asiguram cazare, castigurl reale 10.000- 15.000 euro/luna. Raspundem la beep, sms, e-mail, vorbim romaneste. Site: www.le-rouge.ch. Salariul/luna **12.000 €;** ☎0041762064337 info@le-rouge.ch

129. **Elvetia,** Le Rouge, angajeaza fete dragute cu aspect fizic placut ca dame de companie. Asiguram cazare, castigurl reale 10.000- 15.000 euro/luna. Raspundem la beep, sms, e-mail, vorbim romaneste. Site: www.le-rouge.ch. Salariul/luna **12.000 €;** ☎0041762064337 info@le-rouge.ch

130. **Elvetia,** New Blue Up - Saunaclub in Pfaffikon- Zurich ofera locuri de munca legale pentru tinere 18 ani+, salariu atractiv, conditii deosebite, cazare, acte. Castigi bani din prima zi. Informatii in lb. romana la tel./ WhatsApp, www.newblueup.ch. **10.000 €;** ☎0041435424670/ 0041792983079

131. **Elvetia,** Studio Club Relax angajeaza legal cu acte fete 18+, dragute, prezentabile, cu aspect fizic placut. 60% din venituri. Castigurl reale minim 12.000 Euro. Raspundem la beep, sms, e-mail, vorbim romaneste, www.clubrelax.ch; ☎0041762064337 info@clubrelax.ch

132. **Elvetia,** Studio Club Relax angajeaza legal cu acte fete 18+, dragute, prezentabile, cu aspect fizic placut. 60% din venituri. Castigurl reale minim 12.000 Euro. Raspundem la beep, sms, e-mail, vorbim romaneste, www.clubrelax.ch; ☎0041762064337 info@clubrelax.ch

133. **Elvetia,** Studio Club Relax, angajeaza legal cu acte, fete 18+ dragute, prezentabile, cu aspect fizic placut, asiguram cazare, transport si peste 10.000 Euro lunar, plata pe loc. Raspundem la beep, sms, e-mail, vorbim romaneste. Site: www.clubrelax.ch. Salariu/luna **12.000 €;** ☎0041762064337 info@clubrelax.ch

134. **Elvetia,** Zurich Galaxy Kontaktbar. NightClub de lux, angajeaza legal fete 18+. La noi e party in fiecare seara. Vino in echipa noastra si vei castiga mai mult decat iti imaginezi. Suntem n club vechi cu clienti buni si stabili. Oferim seriozitate, asiguram acte. Detalii in lb. romana telefonic sau pe whatsapp, www.galaxyclub.ch **15.000 €;** ☎0041764942500 ramona.joyclub@gmail.com

135. **Elvetia,** Zurich Galaxy Kontaktbar. NightClub de lux, angajeaza legal fete 18+. La noi e party in fiecare seara. Vino in echipa noastra si vei castiga mai mult decat iti imaginezi. Suntem n club vechi cu clienti buni si stabili. Oferim seriozitate, asiguram acte. Detalii in lb. romana telefonic sau pe whatsapp, www.galaxyclub.ch **15.000 €;** ☎0041764942500 ramona.joyclub@gmail.com

136. **Elvetia,** Zurich de peste 10 ani, Club Relax lucreaza legal si fara probleme cu fete din Romania. Asiguram cazare, peste 12-15.000 euro lunar, plata pe loc. Beep/ sms/ whatsap/ email, www.clubrelax.ch, **15.000 €;** ☎0041762064337 info@clubrelax.ch

137. **Elvetia,** Zurich, Galaxy Kontaktbar, Night Club de lux angajeaza legal fete 18+. La noi e party in fiecare seara. Vino in echipa noastra si vei castiga mai mult decat iti imaginezi. Suntem un club vechi cu clienti buni si stabili. Oferim seriozitate, asiguram acte. Detalii in lb. romana telefonic sau Whatsapp, www.galaxyclub.ch. Sal./luna **15.000 €;** ☎0041764942500 ramona.joyclub@gmail.com

138. **Elvetia,** Zurich, New Blue-Up sauna club, ofera locuri de munca legale pentru tinere 18 ani+, salariu atractiv, conditii deosebite, cazare, acte. Castigi bani din prima zi. Informatii in lb. romana la tel./ whatsapp, www.newblueup

LOCURI DE MUNCĂ

181. **Fete** pentru club de noapte si casa privata, fete serioase +18 cu/ fara experienta, pentru companie intima in casa privata si sauna club in Germania, castiguri zilnice foarte bune si substantiale, clientela formata. Oferim cazare si seriozitate; ☎+4964309261116/ 015165767011 Alicemada21@yahoo.com

182. **Fete** pentru Germania Fete serioase 18 + cu/ fara experienta, pentru companie intima in casa privata de lux. Castiguri zilnice foarte bune si substantiale, clientela formata. Oferim cazare si seriozitate, **13.000 €;** ☎004917661693989 krampertp@yahoo.de www.casa-paula.com

183. **Fete** pentru Londra. Casa privata cauta tinere dragute min. 18 ani in vederea colaborarii in domeniul escorte pt. companie intima. Se asigura saituri, cazare si transport. Detalii la 07984454308 sau Whatsapp acelasi nr ☎07950330667

184. **Fete** pentru Olanda, Locatie de lux, vrei sa castigi peste 5000 de euro pe luna? Cautam fete pentru locatie de lux in Olanda. Clientela formata. Plecari imediate. Transport, cazare si masa asigurate. Info la tel, mail, **10.000 €;** ☎0727.032.582 Viphills@yahoo.com

185. **Fete** pentru Qatar, Kuwait, Dubai agency Agentie Dubai Doha Kuwait cautam fete 18-32 ani pentru a munci in tour, pentru mai multe detali watsap +33751290908, **20.000 €;** ☎0033751290908

186. **Fete** pentru servicii escorta/masaj Anglia. Caut fete cu spect fizic placut cu varsta de peste 18 ani, cu/fara experienta pentru servicii de escorta si masaj. Se ofera cazare, transport, reclame. Comision 50%. Detalii pe whats app +447522064126 ☎+40731776785

187. **Fete** pentru servicii escorta/masaj Anglia. Caut fete cu spect fizic placut cu varsta de peste 18 ani, cu/fara experienta pentru servicii de escorta si masaj. Se ofera cazare, transport, reclame. Comision 50%. Detalii pe whats app +447522064126, ☎+447522064126

188. **Fete** pentru strainatate, Relax Club Studio escort angajeaza fete ambitioase si dornice de a lucra cu profesionalism. Asiguram cazarea, plata la zi, bonusuri avantajoase si un procent de 60% din castig. Rasp. la tel., sms si whatsup, **15.000 €;** ☎0041767684454 www.relaxclub.ch

189. **Fete** pentru strainatate, relax club Studio-escort angajeaza fete ambitioase si dornice de a lucra cu profesionalism. Asiguram cazarea, plata la zi, bonusuri avantajoase si un procent de 60% din castig. Rasp la sms si whatsapp **15.000 €;** ☎0041767684454 www.relaxclub.ch

190. **Fete** pt apartament Italia, cautam Escort job in Italia. Totul inclus cazare masa transport accesorii. Retributie de la 2500 -3000 garantati. Contact direct 0039 3293271448 Mark, 0039 3886587760 Elena **2.500 €;** ☎0745.429.413 Elenamarchi69@gmail.com

191. **Fete** pt apartament Italia, cautam Escort job in Italia. Totul inclus cazare, masa, transport, accesorii. Retributie de la 2500- 3000 garantati. Contact 0039 3293271448 Mark. 0039 3886587760 Elena WhatsAp; ☎0745.429.413 Elenamarchi69@gmail.com

192. **Fete** tinere pentru a face masaje in Italia salariu garantat de 10.000 pe luna, într-un mediu de lux. Tel. Whatsapp, **10.000 €;** ☎0040732588501/ 0040732588501 tefaonero@gmail.com

193. **Fete.** Aceasta este o oferta unica in Elvetia. Oferta noastra de locuri de munca pentru fete sexy. Exclusiv Club Blue Opera cauta femei bine ingrijite, cu varsta 18+ ani, cu o pasiune pentru erotism. **20.000 €;** ☎0041765845080 job@blueopera.ch

194. **Franta** cautam fete frumoase si serioase pentru servicii personale si masaj, 18+ ani. Ofer si cer maxima seriozitate. Castiguri mari. Apartamente private. Locatii centrale, discretie. Contactati-ne pe wp, **20.000 €;** ☎0033686527717

195. **Franta** Coasta de Azur Colega Franta, Coasta de Azur, colega de apartament pentru masaj in Franta, zona Coasta de Azur. Castiguri substantiale in functie de servicii. Mai multe detalii pe whatsapp nr de Romania, ☎0769.170.180 plecarifranta@gmail.com

196. **Franta,** policalificat rigips, glet, zugraveli si ajutor rigipsar cu experienta de santier. Seriosi, nonalcoolisti, hotarati. Ofer casa si transport, 1.500 euro/ luna pt calificat si 1000 euro/luna pt. necalificat **1.500 €;** ☎0033673613192 dusanluge53@gmail.com

197. **Franta,** fete, agentie escort colaboreaza cu doamne- domnisoare, escorte, 18+, cu/fara experienta pentru serviciul de escorta, se lucreaza in case private, locatii centrale, castiguri substantiale, **20.000 €;** ☎0033787642455

198. **Franta.** Salon de coafura cauta Tineri talentati. Salon De La Plage Saint Tropez cauta tineri talentati cu o experienta minim 2 ani in domeniu pentru un job in Franta. Salonul superb situat cu o vedere la mare cu un client bine structurat. AsteptamCV ☎0033643419040 laur_on@yahoo.com

199. **Galaxy** Bar- Club, iti ofera un permis de munca intr-un mediu sigur, luxos si civilizat, unde castigurile iti vor depasi cu siguranta asteptarile. Esti o tanara de 18 ani+, te consideri sexy, extrovertita si fara prejudecati? Esti la un click distanta de momentul in care poti incepe sa-ti schimbi viata in bine. Plecari imediate. Detalii in lb. romana despre venituri si cazare. Tel./ Whatsapp, www.galaxyrueti.ch; ☎0762.306.334/ 0041794593500 job.elvetia@yahoo.com

200. **Galaxy** Bar-Club, iti ofera un permis de munca iontr-un mediu sigur, luxos si civilizat, unde castigurile iti vor depasi cu siguranta asteptarile. Esti o tanara de 18 ani +, te consideri sexy, extrovertita si fara prejudecati? Esti la un click distanta de momentul in care poti incepe sa-ti schimbi viata in bine. Plecari imediate. Detalii in limba romana despre venituri si cazare la tel/ whatsapp, www.galaxyrueti.ch; ☎0762.306.334/ 0041794593500 job.elvetia@yahoo.com

201. **Galaxy** Club- Elvetia angajeaza fete. La noi e party in fiecare seara. Vino acum sa lucrezi in club Galazy (zona Zurich) si vei castiga mai mult decat iti imaginezi. Suntem un club vechi cu clienti buni si stabili. Stim cum sa ne facem treaba si totul functioneaza perfect. Vino in echipa noastra. Ne gasesti si pe facebook: Club Galaxy Elvetia. Pentru detalii sau intrebari iti stam bucurosi la dispozitie telefonic sau pe whatapp. www.galaxyclub.ch; ☎0041764942500 ramona.joyclub@gmail.com

202. **Galaxy** Club- Elvetia, angajeaza fete. La noi e party in fiecare seara. Vino acum sa lucrezi in club Galazy (zona Zurich) si vei castiga mai mult decat iti imaginezi. Suntem un club vechi cu clienti bun si stabili. Stim cum sa ne facem treaba si totul functioneaza perfect. Vino in echipa noastra. Ne gasesti si pe facebook: Club Galaxy Elvetia. Pentru detalii sau intrebari iti stam bucurosi la dispozitie telefonic sau pe whatapp. www.galaxyclub.ch; ☎0041764942500 ramona.joyclub@gmail.com

203. **Germania** soferi profesionisti tir. Cerinte: permis conducere cat. C+E- obligatoriu, atestat profesional pentru transport marfa (ADR)- obligatoriu, card digital tahograf- obligatoriu, experienta ca sofer de tir (min. 3 luni international). Conditii de lucru: program de lucru legal, cu respectarea timpilor de odihna si conducere, curse numai pe teritoriul Germaniei (pe prelata), camioane noi- Renault T, dispecerat in romana, contract pe Germania, asigurare sociala si medicala (familiala) in Germania, sistem de lucru flexibil. www.ullrich-gruppe.de; ☎004956059488753/ 004956059488705 bewerbung@ullrich-gruppe.de

204. **Germania,** casa privata la granita Luxemburg si Franta, Villa Verona Saarlouis, angajam tinere cu aspect placut 18+. Oferim siguranta si seriozitate, castiguri deosebite, clientela formata. Detalii in lb. romana la tel. sau e-mail. Site: www.villa-verona.de;, ☎00491734618219 jobs@villa-verona.de

205. **Germania,** casa privata, la granita Luxemburg si Franta Villa Verona Saarlouis, angajam tinere cu aspect placut, 18+. Oferim siguranta si seriozitate, castiguri deosebite, clientela formata. Detalii in lb. romana la tel. sau e-mail, www.villa-verona.de. ☎00491734618219

206. **Germania,** cautam fata/chelnerita, tanara sa lucreze la bar, doar munca la bar, nu dansatoare, cunoscatoare limba germana pentru club de noapte Villa Verona Saarlouis, casa privata la granita Luxemburg si Franta. Oferim siguranta si seriozitate, castiguri deosebite, clientela formata. Detalii in limba romana; ☎00491734618219

207. **Germania,** cautam fata/chelnerita, tanara sa lucreze la bar, doar munca la bar, nu dansatoare, cunoscatoare limba germana pentru club de noapte Villa Verona Saarlouis, casa privata la granita Luxemburg si Franta. Oferim siguranta si seriozitate, castiguri deosebite, clientela formata. Detalii in limba romana; ☎00491734618219

208. **Germania,** job de top ca agent de cautare fete dragute pentru studioul meu erotic din Germania si Elvetia. Primesti intre 300-500 euro pentru fiecare fata. Pentru mai multe informatii contacteaza-ma pe email, **10.000 €;** ☎+491778181491 alina7799@gmx.de

209. **Germania,** joburi pt. tinere 18+, cu/fara experienta care doresc a lucreze intr-o ambianta eleganta, Villa Verona Saarlouis, casa privata la granita Luxemburg si Franta, castiguri deosebite, clientela formata, www.villa-verona.de. ☎00491734618219 jobs@villa-verona.de

210. **Germania,** loc de munca in Casa Privata de lux, Saarbrücken Germania. Conditii +18 Ani. Oferim seriozitate si cazare. Castiguri zilnice foarte bune. info: www.casa-paula.com WhatsApp **13.000 €;** ☎004917661693989 krampertp@yahoo.de www.casa-paula.com

211. **GERMANIA,** MUNCITOR IN CONSTRUCTII, OBLIGATORIU CARNET CATEGORIA C. DEMOLARI, AMENAJARI SI PAVAJE. CV-URI PE EMAIL. ROG SERIOZITATE; ☎0723.674.079 VADEANU@OUTLOOK.COM

212. **Germania,** soferi profesionisti tir. Cerinte: permis conducere cat. C+E- obligatoriu, atestat profesional pentru transport marfa (ADR)- obligatoriu, card digital tahograf- obligatoriu, experienta ca sofer de tir (min. 3 luni international). Conditii de lucru: program de lucru legal, cu respectarea timpilor de odihna si conducere, curse numai pe teritoriul Germaniei (pe prelata), camioane noi- Renault T, dispecerat in romana, contract pe Germania, asigurare sociala si medicala (familiala) in Germania, sistem de lucru flexibil. Rugam sa aplicati prin completarea formularului urmator- si sa atasati copiile dupa permise si atestate: https://www.cognitoforms.com/Ullrich-Gruppe/CEREREDEANGAJARESOFERIPROFESIONISTIFISAPERSONALA, www.ullrich-gruppe.de; ☎004956059488753/ 004956059488705 bewerbung@ullrich-gruppe.de

213. **Germania,** te intereseaza un venit lunar de cel putin 6000 euro ca escorta de lux in Germania in casa privata? Trimite-mi un mesaj, pt. mai multe detalii (Roxana) 00491630340292 whatsapp; ☎00447401622984 Whitedevil463@gmail.com

214. **Germania,** Villa Verona Saarlouis casa privata la granita Luxemburg si Franta, angajam tinere cu aspect placut 18+. Oferim siguranta si seriozitate, castiguri deosebite, clientela formata. Detalii in lb. romana la tel. sau e-mail, www.villa-verona.de; ☎00491734618219 jobs@villa-verona.de

215. **Germania,** Villa Venezia. Joburi pt tinere 18+ cu /fara experienta care doresc sa lucreze intr-o ambianta elegant? .Vrei sa castigi multi bani? Si sa lucrezi intr-un mediu placut? Ai varsta peste 18 ani. Atunci ai ajuns la locul protrivit. Oferim discretie absoluta si conditii de top. Mediu de lucru placut si cooperare loiala. Cerem si oferim seriozitate, profesionalism si disciplina. Vrei sa faci parte din echipa noastra? Atunci trimite-ne pozele tale recente pe what-up, viber sau e-mail. www.villa-venezia.de, ☎00491734618219 jobsforgirls@villa-venezia.de

216. **Germania,** Villa Venezia. Joburi pt tinere 18+ cu /fara experienta care doresc sa lucreze intr-o ambianta eleganta.Vrei sa castigi multi bani? Si sa lucrezi intr-un mediu placut? Ai varsta peste 18 ani. Atunci ai ajuns la locul protrivit. Oferim discretie absoluta si conditii de top. Mediu de lucru placut si cooperare loiala. Cerem si oferim seriozitate, profesionalism si disciplina. Vrei sa faci parte din echipa noastra? Atunci trimite-ne pozele tale recente pe what-up, viber sau e-mail. www.villa-venezia.de. Tel. Katy; ☎00491734618219 jobsforgirls@villa-venezia.de

217. **Germania,** Villa Verona Saarlouis, casa privata la granita Luxemburg si Franta, angajam tinere cu aspect placut 18+. Oferim siguranta si seriozitate, castiguri deosebite, clientela formata. Detalii in lb. romana la tel. sau e-mail. Site: www.villa-verona.de;, ☎00491734618219 jobs@villa-verona.de

218. **Germania,** Villa Verona Saarlouis, casa privata la granita Luxemburg si Franta, angajam tinere cu aspect placut 18+. Oferim siguranta si seriozitate, castiguri deosebite, clientela formata. Detalii in lb. romana la tel. sau e-mail. Site: www.villa-verona.de;, ☎00491734618219 jobs@villa-verona.de

219. **Germania,** zona Frankfurt, salon de masaj erotic din Germania, cu vechime de peste 10 ani, cauta fete tinere si dragte pentru a lucra intr-o atmosfera familiara, cu conditii de cazare. castig de peste 6000 euro, **6.000 €;** ☎00491788635130 gabrielastefan@web.de

220. **Germania. Cautam persoane cunoscatoare de limba germana (mediu sau avansat) pentru domeniul feroviar din Germania in sistem full-time. Denumire post: personal responsabil santierelor feroviare. Se ofera: cazare, scolarizare, posibilitate de promovare; tarif orar incepand de la 9 euro/ brut; contract de munca semnat direct cu angajatorul din Germania. 2. Manevrant (rangierer). Se ofera: cazare, scolarizare 8 saptamani (in timpul scolarizarii sunteti platiti cu 1.400 euro/ brut); tarif orar incepand cu 12 euro/ brut dupa scolarizare; contract de munca semnat direct cu angajatorul din Germania. Se cere: seriozitate, punctualitate, flexibilitate; disponibilitate de a invata; carnet cat. B; cunoasterea limbii germane; candidatul trebuie sa fie apt d.p.d.v. fizic si psihic. Plecarile sunt in luna ianuarie /februarie 2018, informatii la telefon , CV-uri la adresa de e-mail: ☎0040740022410 personalserviceeurope@gmail.com**

221. **Germania.** Manevrant (rangierer) muncitor in domeniul feroviar Germania, persoane cunoscatoare de limba germana (mediu sau avansat) pentru domeniul feroviar din Germania in sistem full time. Denumire post: manevrant (rangierer). Se ofera: cazare, scolarizare 8 saptamani (in timpul scolarizarii sunteti platiti cu 1.400 euro/brut, tarif orar incepand cu 12 euro/brut dupa scolarizare, contract de munca semnat direct cu angajatorul din Germania. Se cere: seriozitate, punctualitate, flexibilitate, disponibilitate de a invata, carnet cat. B, cunoasterea limbii germane, candidatul trebuie sa fie apt d.p.d.v. fizic si psihic. Plecarile sunt in luna februarie 2018. Informatii la telefon, CV-uri la adresa de e-mail: ☎0040740022410 personalserviceeurope@gmail.com

222. **Germania.** Personal abator, salariu atractiv net de 1600 euro/ luna; cazare asigurata de catre angajator; contract de munca legal în Germania; concediu 24 zile/an; orele suplimentare se platesc cu un bonus de 25%; ☎0726.700.933

223. **Germania.** Personal responsabil santierelor feroviare. Cautam persoane cunoscatoare de limba germana (mediu si avansat) pentru domeniul feroviar din Germania in sistem full time. Denumire post: personal responsabil santierelor feroviare. Se ofera: cazare, scolarizare, posibilitate de promovare, tarif orar incepand de la 9 euro/brut, contract de munca semnat direct cu angajatorul din Germania. Se cere: seriozitate, punctualitate, flexibilitate, disponibilitate de a invata, carnet cat. B, cunoasterea limbii germane, candidatul trebuie sa fie apt d.p.d.v. fizic si psihic. Plecarile sunt in luna februarie 2018. Informatii la telefon, CV-uri la adresa de e-mail: ☎0040740022410 personalserviceeurope@gmail.com

224. **Germania.** Proprietar casa privata cauta ptr colaborare domnisoare cu prezenta placuta ,varsta 18+ ,abilitati de limba engleza sau germana constituie un avantaj.se lucreaza cu acte legale conform standardelor. **5.000 €;** ☎+491622946276

225. **Germania. Se cauta personal ne/calificat pentru abator porci, pasari. Plecari imediat in Germania; ☎004915175458079**

226. **Germania.** Infirmieri/infirmiere (ajutor asistent medical) pentru UBG International Nurse Recruitment in Eastern Europe and China GmbH, companie germana. Salariul: cca. 1700 1800 Euro brut, pentru 40 de ore / saptamana. ☎0049305471567 5 pruteanu.alexandra@ubg-berlin.de

227. **Germania. Soferi profesionisti tir pentru firma germana cu sediu in 34260 Kaufungen. Cerinte: permis conducere cat. C+E- obligatoriu, atestat profesional pentru transport marfa (ADR), experienta ca sofer de tir (min. 3 luni international). Program de lucru legal, conducere, curse numai pe teritoriul Germaniei (pe prelata), camioane noi- Renault T, dispecerat in romana, contract pe Germania, asigurare sociala si medicala (familiala), sistem de lucru flexibil. Aplicati CV la e-mail si copii dupa permise si atestate. Site: www.ullrich-gruppe.de; ☎004956059488753/ 004956059488705 bewerbung@ullrich-gruppe.de**

228. **Grils** for new agency in London, hi guys. New agenty in London is looking for girls to work as escorts and massage. Everyone should be 18+, for more details please what's up our office, thanks. ☎+447465737991 igescortslondon@gmal.com

229. **Irlanda** / Anglia: Sudori / lacatusi mecanici Irlanda / Anglia: sudori / lacatusi mecanici. Specialist Autocad; ☎031.101.13.74 angajari.irlanda@yahoo.com

230. **Italia,** fata pentru casa privata, caut fete dragute,aspect fizic ingrijit,varsta peste 18 ani.Ofer cazare,publicitate gratuita,cer si ofer seriozitate..whatsapp 00393885885725, consumabile asigurate **5.000 €;** Salonmasaj@yahoo.com

231. **Italia. Daca doresti sa lucrezi ca ingrijitor batrani la domiciliu in Italia si vorbesti limba italiana la nivel de conversatie, noi te formam si te angajam, program luni - vineri 09.00 - 17.00; ☎0344.263.179/ 0736.828.029**

232. **Locuri** de munca UK. Muncitori in vederea constructiilor (montarii) de corturi pentru diverse evenimente. Structuri Ascot (infiintata in 1999) lider in insdustria de evenimente din UK, are nevoie de oameni entuziasti, obisnuiti cu efortul fizic pentru a se alatura echipei noastre pentru sezonul 2018. Cerinte: disponibilitate la efort fizic, seriozitate, apt medical, adaptabilitate la lucru in aer liber pe orice vreme, disponibilitate la program prelungit. Se ofera: cazare, calificare la locul de munca, echipament de protectie, salariu motivant: 1.400 lire/luna, contract pe perioada 01 aprilie- 31 octombrie. Nu este necesara limba engleza. Contact: www.ascotstructures.co.uk, email/ tel. Romania; ☎0721.965.832 office@ascotstructures.co.uk

233. **London** escort job caut fete discrete cu sau fara experienta pentru servicii de escorta si masaj. Se ofera cazare, publicitate, plata la zi 50%, program flexibil. Detalii la tel sau whatsapp. **1.500 €;** ☎+447389168841 Adela.curvy@outlook.com

234. **London,** Anglia, casa privata cauta fete peste 18 ani pt. prestari servicii de escorta. Casa este situata in Seven Sisters conditii foarte bune. Cazarea si promovarea pe site-uri gratis, Wapp, urgent, **2.500 €;** ☎+447389168841 Adela.curvy@outlook.com

235. **London,** fete escort, aspect fizic placut, cu sau fara experienta pentru servicii escorta,ofer cazare si utilitati, cerem si oferim seriozitate, castiguri asigurate, plata instant, detalii tel sau Wapp, **3.000 €;** ☎07389168841 adela.curvy@outlook.com

236. **Londra** Caut colega urgent pentru munca in domeniul escorta, fara cheltuieli camera ta profile cazare si transport asigurat castiguri mari garantez, clientela formata program flexibil, ☎07460106893/ 07460106893

237. **Londra** si Luton. Angajam fete (+18), pentru servicii de escorta incall si outcall in Londra si Luton aeroport, cu/fara experienta. Se asigura site-uri de calitate, renumite si gratuite si preluarea de la aeroport. Se ofera locatii de lux centrale, cazare gratuita, comisionul este discutabil aprox, (50/50). Plata la zi, venituri lunare intre 7.000- 8.000 euro. Noi iti asiguram succesul financiar la care ai visat. Contactati-ne la nr. de telefon, raspundem la whatsapp si beep; ☎0044745948016 4

238. **Londra,** cautam tinere dragute min 18 ani in vederea colaborarii ca escorte la Londra. Se asigura cazare si transport. Mai multe detalii la tel sau Whatsap cu acelasi nr. ☎07950330667

239. **Londra,** fete Casa privata cauta fata/ fete 18+. Serviciul escorta. Comision 50/50, venituri zilnice intre 600-800 lire. Nu deranjati inutil. Gen mesaje sa aflati zone sau etc, va pierdeti timpul, **17.000 €;** vendetta_vendetta91@yahoo.com

240. **Londra,locatii** de lux Angajam fete (+18) pentru servicii de escorta incall si outcall in Londra si Luton aeroport , cu / fara experienta.Se asigura site-uri de calitate, renumite si gratuite si preluarea de la aeroport. Se ofera locatii de lux centrale , cazare gratuita, comisionul este discutabil aprox (50/50)Plata la zi , venituri lunare intre £ 7000-8000.Noi iti asiguram succesul financiar la care ai visat! **9.000 €;** ☎0044745948016 4

241. **Londra-** VIPescorts Escort Uk fete 18+, casa privata central, se cauta fete dragute si serioase pentru serviciul de escorta si masaj in Anglia. Castiguri minime de 9000-10.000 lire. 100% venituri substantiale foarte usor, **15.000 €;** ☎0724.966.610 GirlsVIP.London@gmail.com

242. **Lucrator** in constructii Gionni Grandi: cautam tineri cu experienta in confectionarea de otet beton fasonat - forjor. Se cere cunostinte minime de desen tehnic. Punctul de lucru este in Belgia, **1.900 €;** ☎0039338973212 2 tefaonero@gmail.com

243. **Macelari** pentru abatoare in Franta contract 1 an. Salariu intre 1200 eur si 2000 eur/luna in functie de experienta. Cazare retinuta din salariu 200 euro/luna. Transport asigurat de angajat ☎0752.255.214 recrutarebaldor@gmail.com

244. **Malta,** club faimos angajeaza dansatoare, club de noapte din Malta angajeaza dansatoare, oferind unul din cele mai bune salarii din insula.Pentru mai multe detalii, va rog sa ma contactati pe mobil, Whatsapp sau Viber la nr 0752068887 **35 L;** ☎0752.068.887 office@mcinternational.ro

245. **Marea** Britanie, fete casa privata, fete 18+ aspect fizic placut vb de lb engleza in domeniul escort. Comision 50%, castiguri substan?iale. Asigur cazare si transport. Rog seriozitate si 2-3 poze recente. **6.000 €;** ☎07424084940

246. **Meseriasi** pentru efectuarea lucrarilor in domeniul: faiantar, dulgher, izolatii polistiren, tavane false, contract de munca pe an, Franta si Portugalia; ☎0033753920315/ 0749.971.458/ 0721.953.757

247. **New** Blue Up - Saunaclub- Elvetia Zurich, ofera locuri de munca legale pentru tinere 18 ani+, salariu atractiv, conditii deosebite, cazare, acte. Castigi bani din prima zi. Informatii in lb. romana la tel./ whatsapp, www.newblueup.ch; **10.000 €;** ☎0041435424670/ 0041792983079 info@newblueup.ch

248. **New** Blue Up cautam fete dragute care doresc sa castige bani si care lucreaza legal cu varste intre 18-40. Pentru mai multe detalii va asteptam la nr. de tel. cu whatssapp. **10.000 €;** ☎0041435424670/ 0041792983079 info@newblueup.ch

249. **New** Blue Up, cautam fete dragute care doresc sa castige bani si care lucreaza legal cu varste intre 18-40. Pentru mai multe detalii va asteptam la nr. 0041792983079 cu whatssapp; **10.000 €;** ☎0041435424670/ 0041792983079 info@newblueup.ch

250. **New** Blue Up- Saunaclub- Elvetia Zurich, ofera locuri de munca legale pentru tinere 18 ani+, salariu atractiv, conditii deosebite, cazare, acte. Castigi bani din prima zi. Informatii in lb. romana la tel./ WhatsApp, www.newblueup.ch. **10.000 €;** ☎0041435424670/ 0041792983079 info@newblueup.ch

251. **New** Blue Up- Saunaclub- Elvetia Zurich, ofera locuri de munca legale pentru tinere 18 ani+, salariu atractiv, conditii deosebite, cazare, acte. Castigi bani din prima zi. Informatii in lb. romana la tel./ WhatsApp, www.newblueup.ch. ☎0041435424670/ 0041792983079 info@newblueup.ch

252. **Night** Club Palmenhaus, Austria, cauta doamne/ domnisoare 19+, cu aspect fizic placut, cu sau fara experienta. Venituri intre 5.000- 10.000 Euro/luna. Plata se face zilnic. Cazarea este asigurata. Ne poti suna sau ne poti scrie pe WhatsApp la numarul de telefon. Site: www.nightclubpalmenhaus.at; ☎00436645999695 info@nightclubpalmenhaus.at

253. **Night** Club Pascha Graz, Austria cauta fete +19 ani. Transport gratuit din Romania. Cazare asigurata. Castiguri substantiale. Informatii beep/sms: 0043 660 7949606. Facebook: Carmen Pascha ☎00436607949606 carmenpascha@gmail.com www.graz-pascha.at

254. **Norvegia,** fete. Escort Norway, ofer apartament de inchiriat pentru fete care vor sa lucreze ca si escorta in Norvegia. Nu se percepe comision. Pentru mai multe detalii contactati-ma pe whatsapp la numarul de telefon. **20.000 €;** ☎004745920710 norway_escort@yahoo.com

255. **Oferte** locuri de munca Marea Britanie, acte UK oferim servicii de calitate si complete incepand cu obtinerea actelor necesare pentru dreptul legal de munca, job-uri in curatenie, infirmieri si constructii in UK. ☎00447983230658/ 00447405074232 suportcontabilitate@yahoo.com

256. **Personal** asistent medical si infirmier pentru tari valabil toata tara. Recrutam atat asistenti medicali cat si infirmieri pentru Germania, Marea Britanie, Italia, Spania, Olanda. Oferim salariu avantajos intre 2400 si 3200 euro, chirie in prima luna **2.400 €;** ☎0738.665.423

257. **Personal** hotelier Anglia Blackberry Jobs Limited recruteaza bucatari, barmani, ospatari, menajere, spalator vase, receptioneri hotel, night porteri, bell boy, si management level. Engleza nivel conversational ☎0775.506.697 julia@blackberryjobs.com

258. **Personal** Olanda ambalat huse masina, angajam personal pentru sectiile de cusut si ambalat huse pentru masini auto. Se asigura contract de munca individual pe o perioada nedeterminata, salariu de 1600 euro/ luna, cazare si masa ☎0726.700.933

259. **Qatar,** Dubai, Kuwait, Prestige Agency agentie escort Qatar, Oman, Kuwait cauta fete serioase peste 18 ani doritoare de castiguri substantiale intr-un timp scurt. **20.000 €;** ☎00393511108900

260. **SC** Consprod Invest angajeaza zidari pt. Germania, asigura cazare, lucram in Bucuresti, salariu atractiv, **2.000 €;** ☎0724.798.983/ 0734.401.194

261. **Scotia** Apartament de lux in Scotia, escorte de lux. Va astept ! ☎+447427341892/ +447427341892 jessy.sweet@yahoo.com

262. **Scotia,** domnisoare 18+, cu/ fara experienta in vederea colaborarii pentru serviciul de escorta, locatii centrale, castiguri substantiale, cazare gratuita, site-uri renumite. Detalii pe whatssapp; ☎+447418027541/ +447418027541 catalyna_star@yahoo.com

263. **Sofer** camion categoria C+ E transport flori Danemarca, trans Odens angajeaza soferi camion cat C+E pentru transport flori.Se asigura: 75 euro zilnic, cazare gratuita, conditii decente, transport catre si din Ro decontat **2.250 €;** ☎0738.665.423

264. **Sofer** distributie marfa pentru Germania oferim pachet salarial competitiv: 2.200 euro/luna, cu plata, intotdeauna, la timp. Program de lucru legal, cu respectarea timpilor de odihna si conducere **2.200 €;** ☎0738.665.423

265. **SOFER PROFESIONIST CU CATEGORIILE C+ E + ADR COLETE, PENTRU COMUNITATEA EUROPEANA. ☎0723.001.009**

266. **Sofer** tir transport frigorific pe comunitate Arad. Compania Trota angajeaza din judetul Maramures soferi TIR transport frigorific pe comunitate. Incepatori sau cu experienta. Salariu atractiv. Se lucreaza in echipaj. Contact: **2.100 €;** ☎0740.295.418 soferitrota@trota.ro

267. **Sofer** tir transport frigorific pe comunitate Arges, compania Trota angajeazasoferi tir transport frigorific pe comunitateincepatori /cu experienta. Salariu atractiv. Se lucreaza in echipaj, contact tel. **2.100 €;** ☎0743.161.336 hr.bucuresti@trota.ro

268. **Sofer** tir transport frigorific pe comunitate Bacau, Compania Trota angajeaza soferi tir transport frigorific pe comunitate incepatori/ cu experienta. Salariu atractiv. Se lucreaza in echipaj. Contact tel. **2.100 €;** ☎0744.678.034 soferitir@trota.ro

269. **Sofer** tir transport frigorific pe comunitate Bistrita Nasaud. Compania Trota angajeaza din judetul Maramures soferi TIR transport frigorific pe comunitate. Incepatori sau cu experienta. Salariu atractiv. Se lucreaza in echipaj. Contact: **2.100 €;** ☎0740.295.418 soferitrota@trota.ro

270. **Sofer** tir transport frigorific pe comunitate Botosani. Compania Trota angajeaza soferi tir transport frigorific pe comunitate. Incepatori/ cu experienta. Salariu atractiv. Se lucreaza in echipajContact. **2.100 €;** ☎0743.161.336 soferitir@trota.ro

271. **Sofer** tir transport frigorific pe comunitate Braila. Compania Trota angajeaza soferi tir transport frigorific pe comunitate incepatori/ cu experienta, salariu atractiv, se lucreaza in echipaj, **2.100 €;** ☎0743.161.336 hr.bucuresti@trota.ro

272. **Sofer** TIR transport frigorific pe comunitate Bucuresti. Compania Trota angajeazasoferi tir transport frigorific pe comunitate.Incepatori/ cu experienta. Salariu atractiv. Se lucreaza in echipaj, **2.100 €;** ☎0743.161.336 hr.bucuresti@trota.ro

273. **Sofer** tir transport frigorific pe comunitate Buzau. Compania Trota angajeaza soferi tir transport frigorific pe comunitate. Incepatori/ cu experienta. Salariu atractiv. Se lucreaza in echipaj, **2.100 €;** ☎0743.161.336 hr.bucuresti@trota.ro

274. **Sofer** tir transport frigorific pe comunitate Calarasi. Compania Trota angajeaza soferi tir transport frigorific pe comunitate incepatori/ cu experienta. Salariu atractiv. Se lucreaza in echipaj. Contact: **2.100 €;** ☎0743.161.336 hr.bucuresti@trota.ro

275. **Sofer** tir transport frigorific pe comunitate Cluj Napoca. Compania Trota angajeaza din judetul Maramures soferi TIR transport frigorific pe comunitate. Incepatori sau cu experienta. Salariu atractiv. Se lucreaza in echipaj. Contact: **2.100 €;** ☎0740.295.418 soferitrota@trota.ro

276. **Sofer** tir transport frigorific pe comunitate Compania Trota angajeaza din judetul Maramures soferi TIR transport frigorific pe comunitate. Incepatori sau cu experienta. Salariu atractiv. Se lucreaza in echipaj. Contact Andrei Groza. **2.100 €;** ☎0740.295.418 soferitir@trota.ro

277. **Sofer** tir transport frigorific pe comunitate Compania Trota angajeaza soferi tir transport frigorific pe comunitate. Incepatori / cu experienta. Salariu atractiv. Se lucreaza in echipaj. Contact; **2.100 €;** ☎0740.295.418 soferitrota@trota.ro

278. **Sofer** tir transport frigorific pe comunitate Compania Trota angajeaza soferi tir transport frigorific pe comunitate. Incepatori / cu experienta. Salariu atractiv. Se lucreaza in echipaj. Contact; **2.100 €;** ☎0740.295.418 soferitrota@trota.ro

279. **Sofer** tir transport frigorific pe comunitate compania Trota angajeaza soferi tir transport frigorific pe comunitate. Incepatori / cu experienta. Salariu atractiv. Se lucreaza in echipaj. Contact; **2.100 €;** ☎0740.295.418 soferitrota@trota.ro

280. **Sofer** TIR transport frigorific pe comunitate Compania Trota angajeaza soferi TIR transport frigorific pe comunitate. Incepatori sau cu experienta. Salariu atractiv. Se lucreaza in echipaj. Contact: **2.100 €;** ☎0740.295.418 soferitrota@trota.ro

281. **Sofer** TIR Transport frigorific pe comunitate Compania Trota angajeaza soferi TIR transport frigorific pe comunitate. Incepatori sau cu experienta. Salariu atractiv. Se lucreaza in echipaj. Contact: **2.100 €;** ☎0740.295.418 soferitrota@trota.ro

282. **Sofer** TIR Transport frigorific pe comunitate Compania Trota angajeaza soferi TIR transport frigorific pe comunitate. Incepatori sau cu experienta. Salariu atractiv. Se lucreaza in echipaj. Contact: **2.100 €;** ☎0740.295.418 soferitrota@trota.ro

283. **Sofer** TIR Transport frigorific pe comunitate Compania Trota angajeaza soferi TIR transport frigorific pe comunitate. Incepatori sau cu experienta. Salariu atractiv. Se lucreaza in echipaj. Contact: **2.100 €;** ☎0740.295.418 soferitrota@trota.ro

284. **Sofer** TIR Transport frigorific pe comunitate Compania Trota angajeaza soferi TIR transport frigorific pe comunitate. Incepatori sau cu experienta. Salariu atractiv. Se lucreaza in echipaj. Contact: **2.100 €;** ☎0740.295.418 soferitrota@trota.ro

285. **Sofer** TIR Transport frigorific pe comunitate Compania Trota angajeaza soferi TIR transport frigorific pe comunitate. Incepatori sau cu experienta. Salariu atractiv. Se lucreaza in echipaj. Contact: **2.100 €;** ☎0740.295.418 soferitrota@trota.ro

286. **Sofer** TIR Transport frigorific pe comunitate Compania Trota angajeaza soferi TIR transport frigorific pe comunitate. Incepatori sau cu experienta. Salariu atractiv. Se lucreaza in echipaj. Contact: **2.100 €;** ☎0740.295.418 soferitrota@trota.ro

287. **Sofer** tir transport frigorific pe comunitate Constanta. Compania Trota angajeaza soferi tir transport frigorific pe comunitate incepatori/cu experienta, salariu atractiv, se lucreaza in echipajcontact: **2.100 €;** ☎0744.679.034 soferitir@trota.ro

288. **Sofer** tir transport frigorific pe comunitate Craiova. Compania Trota angajeaza soferi tir transport frigorific pe comunitate. Incepatori/ cu experienta. Salariu atractiv. Se lucreaza in echipajContact: **2.100 €;** ☎0743.161.336 hr.bucuresti@trota.ro

289. **Sofer** tir transport frigorific pe comunitate Deva. Compania Trota angajeaza din judetul Maramures soferi TIR transport frigorific pe comunitate. Incepatori sau cu experienta. Salariu atractiv. Se lucreaza in echipaj. Contact: **2.100 €;** ☎0740.295.418 soferitrota@trota.ro

290. **Sofer** tir transport frigorific pe comunitate Drobeta. Compania Trota angajeaza din judetul Maramures soferi TIR transport frigorific pe comunitate. Incepatori sau cu experienta. Salariu atractiv. Se lucreaza in echipaj. Contact: **2.100 €;** ☎0740.295.418 soferitrota@trota.ro

291. **Sofer** tir transport frigorific pe comunitate Fetesti. Compania Trota angajeaza soferi tir transport frigorific pe comunitate incepatori/ cu experienta. Salariu atractiv. Se lucreaza in echipaj. Contact: **2.100 €;** ☎0743.161.336 hr.b

LOCURI DE MUNCĂ

314. **Sofer** tir transport frigorific pe comunitate, Teleorman. Compania Trota, incepatori/ cu experienta. Salariu atractiv. Se lucreaza in echipaj. Contact: **2.100 €;** ☎0743.161.336 hr,bucuresti@trota.ro

315. **Soferi** camion Cluj firma transport angajeaza sofer pentru container comunitate. Oferim pachet salarial competitiv: 2.200 euro/luna, cu plata, intotdeauna, la timp. Program de lucru legal, cu respectarea timpilor de odihna si conducere **2.200 €;** ☎0738.665.423

316. **Soferi** profesionisti cat C+E pentru Italia experienta minim 6 luni, limba italiana nivel conversational; transport marfa generala;Perioada: 3 luni cu 1 luna, salarizare: 1900 euro/luna, transport asigurat **1.900 €;** ☎0720.026.156 reclutamento@passion4work.ro

317. **Soferi** profesionisti cat. C+E, comunitate experienta min 1 an pentru Belgia, pe camione DAF si MAN cu semiremorci prelata, salariu 2.200 euro/ luna, perioada de lucru 3 luni cu 1 luna acasa, transport decontat, **2.200 €;** ☎+40720026156 reclutamento@passion4work.ro

318. **Soferii** tir pentru Comunitate angajez soferii tir pentru Comunitate. Curse Italia/ Franta. Seriozitate maxima. Oferim si cerem, **2.000 €;** ☎0753.893.583/ 0749.708.120 ioana.migadtrans@yahoo.com

319. **Strainate,** New Blue Up, fete dragute care doresc sa castige bani si care lucreaza legal cu varste intre 18-40. Pentru mai multe detalii va asteptam la nr. cu whatssapp, mail. **10.000 €;** ☎00414354244670/ 0041792983079 info@newblueup.ch

320. **Strainatate,** job for you, Relax Club- Studio Escort & Le Rouge Elvetia, angajeaza fete 18+, ambitioase si profesioniste ca dame de companie, asiguram cazare, acte, plata la zi, bonusuri avantajoase, 60% din castiguri, 15.000 Euro/luna. Raspundem la tel., beep, e-mail, vorbim lb. romana, site: www.relaxclub.ch; ☎0041767684454 info@relaxclub.ch; info@le-rouge.ch

321. **Strainatate,** job for you, Relax Club-Studio Escort & Le Rouge Elvetia angajeaza fete 18+, ambitioase si profesioniste ca dame de companie. Asiguram cazare, acte, plata la zi, bonusuri avantajoase, 60% din castiguri, 15.000 Euro/luna, www.relaxclub.ch ☎0041767684454 info@relaxclub.ch

322. **Strainatate,** job for you, Relax Club- studio Escort & Le Rouge Elvetia, angajeaza fete 18+ ambitioase si profesioniste ca dame de companie. Asiguram cazare, acte, plata la zi, bonusuri avantajoase 60% din castiguri. Raspundem la tel., beep, email, vorbim lb. romana. www.relaxclub.ch, salariu/ luna, ☎0041767684454 info@relaxclub.ch/ info@le-rouge.ch

323. **Strainatate,** job for you, Relax Club- studio Escort angajeaza fete ambitioase si profesioniste. Asiguram cazare, plata la zi, bonusuri avantajoase, 60% din castiguri. www.relaxclub.ch, **15.000 €;** ☎0041767684454 info@relaxclub.ch

324. **Strainatate,** job for you, Relax Club- studio Escort& Le Rouge Elvetia, angajeaza fete 18+ ambitioase si profesioniste ca dame de companie. Asiguram cazare, acte, plata la zi, bonusuri avantajoase 60% din castiguri. Raspundem la tel., beep, email, vorbim lb. romana. www.relaxclub.ch, salariu/ luna, **15.000 €;** ☎0041767684454 info@relaxclub.ch/ info@le-rouge.ch

325. **Suedia,** castiguri mari si rapide caut colaborare cu o fata serioasa care stie bine limba engleza. Castigurile din cursul saptamanii sunt de 4000 - 8000 sek la zi (intre 400 si 800 euro) , pe o zi de weekend sunt peste 1.000 euro **18.000 €;** ☎+46762782594

326. **Suedia.** Muncitori cu experienta. Firma de constructii angajeaza 3 muncitori pt. o lucrare in domeniul amenajarilor interioare in Suedia, ☎0720.459.108

327. **Switzerland** , Studio-Club-Escort, Angajam fete cu aspect fizic placut , care sa cunoasca obligatoriu o limba straina . Locatie de lux , escort in toata elvetia , club de lux cu clienti formati ! Castigul mimim este de 300 Chf pe ora ☎0041762272375

328. **Taxi** driver in UK, cautam soferi de taxi pt. UK Christchurch Dorset, categoria B, varsta minima 25 ani, experienta 3 ani, vb. de lb. engleza nivel mediu, 200 lire prima de instalare, **2.000 €;** ☎+447479514680/ +447481022883 reducerimereu@yahoo.com

329. **Tinere** 18+, Germania-Villa Verona, Saarlouis, casa privata lux la granita Luxemburg si Franta ofera joburi pentru tinere 18+ cu/fara experienta care doresc sa lucreze intr-o ambianta eleganta. Vrei sa castigi multi bani? Si sa lucrezi intr-un mediu placut? Ai varsta peste 18 ani? Atunci ai ajuns la locul potrivit. Oferim discretie absoluta si conditii de top, mediu de lucru placut si cooperare loiala. Cerem si oferim seriozitate, profesionalism si disciplina. Vrei sa faci parte din echipa noastra? Atunci trimite-ne pozele tale recente pe Whatsapp, Viber sau la e-mail, www.villa-verona.de. Katy: ☎00491734618219 jobs@villa-verona.de

330. **Tinere** 18+, plecari imediate. Vino acum sa lucrezi in Club Galaxy - Elvetia (zona Zurich) si vei castiga mai mult decat iti imaginezi. Clientela formata. Oferim seriozitate. Peste 15.000 euro/ luna, detalii in lb. romana tel./ whatsapp www.galaxyclub.ch. **15.000 €;** ☎0041764942500 ramona.joyclub@gmail.com

331. **Tinere** Anglia conditii excelente Iti doresti castiguri substantiale intr-un timp foarte scurt, oferim loc de munca ca si escorta in Anglia, intr-o zona ultra-centrala. Fete serioase, doritoare de munca cu aspect fizic placut **10.000 €;** ☎00447799082368

332. **Tinere** Anglia conditii excelente iti doresti castiguri substantiale intr-un timp foarte scurt? Oferim loc de munca ca si escorta lin Anlia, locatii in zone ultra-centrale. Fete serioase, doritoare de munca cu aspect fizic placut, **9.000 €;** ☎00447387911886

333. **Tinere** Anglia conditii super avantajoase iti doresti castiguri substantiale intr-un timp foarte scurt, oferim loc de munca ca si escorta in Anglia, intr-o zona ultra-centrala. Fete serioase, doritoare de munca cu aspect fizic placut **10.000 €;** ☎00447799082368

334. **Tinere** pentru Anglia. Angajam tinere peste 18 ani cu/fara experienta pt escorta in Anglia, conditii de munca excelente, plata zilnic, seriozitate si discretie maxima. Venituri mari si rapide, pt mai multe detalii whatsapp, **9.000 €;** ☎00447387911886 stefancelmarexyz@gmail.com

335. **Tinere** pentru Marea Britanie Casa privata cautam tinere 18+dragute, prezentabile interesate in castiguri substantiale pt domeniul escort. Cazarea asigurata, comision 50%. Pt detalii sunati sau contacti-ma pe whatssap, **6.000 €;** ☎07424084940

336. **Tinere,** agentie escort legala Anglia, vrei sa castigi minim 6000 lire pe luna? Atunci te asteptam sa ne contactezi. Angajam tinere 18-30 de ani cu/fara experienta, job escorta, conditii super avantajoase, lux, discretie si igiena. **10.000 €;** ☎00447387911886 marvin.sarah19@yahoo.com

337. **UK,** Casa privata cauta fata +18 ani, loc de munca UK pentru fete frumoase in casa privata situata in centrul ora?ului Glasgow. Pentru detalii contactati-ma la nr +44 7479873970 sau pe whatsapp; **19 L;** ☎00470479873970 Massageuk@yahoo.com

338. **Villa** Ostende, Austria (Linz) club de noapte exclusivist cauta fete tinere si frumoase. Castiguri substantiale. Oferim cazare. Informatii in limba romana la tel./WhatsApp; www.villa-ostende.at ☎00436601718232 villa-ostende@gmx.at

Oferte part time

1. **Activitate** inteligenta 3-4 ore pe zi pentru persoane active si pensionari, minim liceul, castig motivant, progresiv, Vlad; ☎0723.595.764

2. **Agent** curatenie, firma curatenie cauta femeie pentru birouri Bucuresti, program 4h/zi, program luni-vineri, dimineata. Salariu 650 L/luna. Se ofera in plus si abonament RATB **650 L;** ☎0722.590.504 adriana@prieteniicurateniei.ro www.prieteniicurateniei.ro

3. **Agenti** de paza/ receptioneri cladire birouri, part time, Aviatiei. Maxima seriozitate si aspect placut. Chiar si proaspat pensionari; ☎0724.322.313

4. **Ajutor** bona si menaj usor/gatit Carrefour Orhideea, program de 6 ore de la 8.00 la 14.00. Veti avea grija de un copilas de 1 an si 10 luni timp de 2 ore, apoi gatit/menaj timp de 2 ore jumatate (fara copil) apoi trebuie sa preluati un copil de la gradi., **1.200 L;** ☎0724.610.100

5. **Asistenta** manager spaniol, 30 ani, in Bucuresti cauta o asistenta part-time, cu sau fara experienta. Aspect fizic placut. Program flexibil. Salariu bine platit. Plata la zi. Rog email cu poze. **5.100 L;** ☎0728.477.325 Atos.ramirez@gmail.com

6. **Asistenta** personala, fizic placut, pentru colaborare de lunga durata, program flexibil 2-3 ore saptamana. Rog foto si detalii; alex_sima30@yahoo.com

7. **Asistenta** live, echipa Phoenix angajeaza personal feminin pentru conversatii online.Oferim: bonus angajare 4000 lei, avans 4000 lei din prima zi, bonus recomandare 1000 lei, salariu fix incepand de la 2500 lei. **4.000 L;** ☎0761.505.505 officepsk@yahoo.com

8. **Asistenta** medicala pentru ingrijire bolnav 58 ani, paralizat, cu canula, pentru ture de zi, 4 pana la maxim 6 ture pe luna, 135 lei pe tura. ☎0775.249.408

9. **Asistenta** medicala prezentabila, serioasa, amabila, nefumatoare, recoltari, cunostinte calculator pentru medicina de familie, part time sau full time. Se cere: libera practica si malpraxis, cabinetmf06@gmail.com

10. **Asistenta** medicala part-time Bucuresti, SCM dr.Paveliu angajeaza asistenta medicala generalista cu jumatate de norma, program fix 7-14, (2-3zile/sapt), cu ALP si med muncii la zi, bun utilizator calculator, experienta buna recoltari probe; secretariat@centre-medicale.ro

11. **Asistenta** medicala, stagiara sau absolventa postliceala, pentru supraveghere bolnav 57 ani imobilizat, numai ture de noapte, 100 lei tura. Tf. ☎0775.249.408

12. **Asistenta** personala director general, 40 ani, titrat, cauta asistenta personala, fizic decent, inteligenta, pentru colaborare de lunga durata, 3-4 ore saptamanal, rog foto, whatsapp si detalii. Multumesc. petroviciradu@yahoo.com

13. **Asistenta** personala pentru afacerist belgian strain tanar elegant, cauta studenta, tanara, eleva, aspect fizic placut, motivata, colaborare de lunga durata, plata la zi, 3-4 ore sapt. Foto CV pe mail, imediat, locuinta serviciu, **700 €;** ☎0723.162.026 ezlinkmarket@yahoo.com

14. **Asistenta** personala pentru patron media, aspect fizic placut, comunicativa. Program flexibil, oportunitati cariera, locuinta de serviciu. Se accepta si din provincie. Foto si prezentare in e-mail, **2.000 L;** itakeyoutoheaven@yahoo.com

15. **Asistenta** personala, afacerist, prezentabil, caut asistenta personala, aspect fizic placut, chiar si fara experienta, colaborare pe termen lung, 2-3 ore saptamanal, rog foto, descriere pe mail **1.000 €;** ☎0725.144.232 laurentiumarta@yahoo.com

16. **Asistenta** personala, aspect fizic placut, abilitati de comunicare. Salariu avantajos, program flexibil 2 ore pe saptamana, plata zilnica. Pentru inscriere rog email cu poze si date; uninsdistins@yahoo.com

17. **Asistenta** personala, placuta, educata, open-mind, pentru om de afaceri 55 ani, program 3-6 ore/ saptamana. Foto si detalii pe e-mail. stefancopu65@yahoo.com

18. **Asistenta** personala, prezentabil, caut asistenta personala, draguta, 2-3 ore pe saptamana. Seriozitate si confidentialitate. Astept mail cu foto. ☎0000.000.000 affection122016@gmail.com

19. **Asistenta,** secretara cu aspect fizic placut, inteligenta, comunicativa. Program 2-4 ore saptamanal. Salariu motivant. Colaborare pe termen lung. Trimite 3 fotografii si contact pe e-mail. Rog seriozitate. **4.500 L;** andreiteodorescu1977@yahoo.com

20. **Bona cu experienta pentru o fetita de 7 ani, zona Bucurestii Noi. Program luni-vineri, orele 16-20. Salariu 1.000 L; ☎0763.215.062**

21. **Bona** part time 2 copii scolari zona Tineretului, familie cu 2 copii scolari caut bona 4 ore pe zi, de luni pana vineri. Cautam o doamna serioasa, calma si sufletista cu referinte de la locul de munca anterior. Dorim colaborare pe termen lung ☎0799.643.459

22. **Bona** pentru copil de 7 luni, 750 lei, l-v: 4h/zi, metrou 1 Dcembrie 1918 Cerinte: educat?, nefumatoare, cu experienta, analize medicale, cazier, recomandari, domiciliul in cartierul Titan.Atributii: ingrijire bebelus, menaj usor. ☎0761.932.521

23. **Bona,** 4h/zi, l-v, sector 1 Cautam o doamna calda, vesela pt ingrijirea unui baietel in varsta de 1 an. Zona este Piata Domenii. Program: 15:00-19:00 timp de 4 zile/ sapt. si o zi va fi de 8h. Atributii ce tin de copil, **1.200 L;** ☎0721.129.288/ 0738.553.001

24. **Bona,** ajutor in casa, curatenie, gatit, caut dna pt curatenie, piata si gatit si apoi sa ia copilul de la gradi si sa ma astepte acasa. Interval 14-20, zona Piata Sudului, copil 2 ani 3 luni, energic si vesel. Cu recomandari. ☎0744.679.674 myryna@yahoo.com

25. **Casier,** casiera aprozar, magazin legume/fructe si diverse angaja casier/a program L-V 14-20:30, 2 sambete pe luna 9-17. salariu net 1200 ron. Cautam persoana sociabila, serioasa, prezentabila. Perioada de proba 1 saptamana. **1.200 L;** ☎0723.268.013 irinakorn1@gmail.com

26. Casier- vanzator, tura de noapte, 4 zile/ saptamana (22.00-8.30), pentru magazin alimentar, zona Ghencea, Drumul Taberei, salariu 1600 lei - 1800 lei; ☎0723.655.622

27. **Casiera,** vanzatoare pentru terasa inchisa Program 08:00-18:30, o saptamana lucratoare, o saptamana libera. Zona Colentina Fundeni, **1.700 L;** ☎0742.266.859

28. **Casting** pentru doamne varsta intre 35-55, cautam fete pentru calendare, evenimente. Plata pe loc la casting. De la 200 la 1.000 ron. Suntem o firma cu capital strain, avem sediul in Bucuresti. Trimite 3 poze + tel., **1.000 L;** ☎00000000 sales.paganini@gmail.com

29. **Coafeza** care sa stie si machiaj, la domiciliu, in zona Unirii, de doua ori pe saptamana. Machiaj si coafat office; ☎0722.651.215

30. **Colaboratori** activitati fitness copii, dansuri, street dance, aerobic pentru copii, varsta incepand cu 4 ani. Sala de fitness in sect 4, str Turnu Magurele 2-10, program non stop. ☎0730.163.798 worldgymacademy@gmail.com

31. **Contabil** asociatii de proprietari, Bloc Manager firma Cresida Management cauta colaborator, cunoscator al programului Bloc Manager, pentru contabilitatea asociatiilor de proprietari din portofoliu. Se poate lucra de acasa. ☎0722.592.212 office@cresida.ro

32. **Contabila** part-time, 3 zile pe saptamana; ☎0722.234.336

33. **Fata** pentru menaj, tanara, varsta min. 18 ani, se ofera gazduire complet gratuita. Am 34 ani, locuiesc singur. detalii la telefon ☎0761.734.775

34. **Femei** urgent, firma de curatenie angajam urgent personal curatenie cladire/ sediu birouri program zona Piata Victoriei 6:00- 10:00 si Pipera 18:00-22:00 ☎0731.400.591

35. **Femeie** de serviciu pentru curatenie birouri. Locul de munca se afla in sectorul 1. ☎0336.401.262 office@chorus.ro

36. **Femeie** de serviciu Sepatu angajeaza femeie de serviciu pentru birourile situate in Bucuresti, Sos. Virtutii, nr. 19D, et. 4, sect. 6. Program partial 3 ore/zi, salariu motivant. Detalii la; ☎0775.143.122

37. **Femeie** ingrijire la domiciliu pentru doamna in varsta, 4 ore/zi, 6 zile/saptamana. Zona Panduri, Academia Militara. ☎021.781.22.96/ 0728.451.744

38. **Femeie** la vase cu sau fara experienta Pentru restaurant. Program: duminica - miercuri 11:30-17:30, joi 5.30-17.30, vineri-sambata liber. Institutul Clinic Fundeni, bufet Gorjeanca, **1.600 L;** ☎0742.266.859

39. **Femeie** pentru supraveghere batrana, se va lucra sambata si duminica de la 10 la 20. Doresc persoana nefumatoare. Zona Bd. Dacia. Astept telefon intre orele 12-17; ☎0748.219.728

40. **Fete** pentru ursitoare, dansatoare buna, daca ai intre 18-35 de ani inscriete la casting pentru ursitoare, dansatoare pt _eveniment in Bucuresti sau in afara. Transport asigurat, contract de colaborare. **300 L;** ☎0732.888.017/ 0732.888.017

41. **Finance** One Ifn Sa: secretara, studii superioare, responsabilitati: indeplinirea activitatilor zilnice de secretariat; actualizarea bazei de date, documente;elaborarea si redactarea documentelor si situatiilor cerute de management; office@financeone.ro

42. **Infirmiera** cu experienta, camin de batrani situat in Mogosoaia angajam infirmiera pentru ture de 24 de ore, 170 ron/tura. **170 L;** ☎0755.613.985

43. **Infirmiera,** ingrijitoare persoana serioasa pentru ingrijire doamna imobilizata (post avc), schimbat pampers, dat medicatie, 2 weekenduri pe luna, program: s-06:00/l- 09:00. 250 Lei /weekend. Mai multe detalii la tel. **250 L;** ☎0731.175.697 volta.prod@yahoo.com

44. **Ingrijire** varstnica, 3 ore, Dr. Taberei, cautam o persoana care sa aiba grija de o doamna; 3 ore/zi, in ture; zona Drumul Taberei; salariul 800-1000 de lei, negociabil. **1.000 L;** ☎0720.689.454/ 0747.614.370

45. **Ingrijitoare** After School Sector 6, colaborare cu ingrijitoare. Persoana rabdatoare, curata pentru supraveghere, servit masa, pregatit paturi, spalat vase si responsabiliati curatenie. Program de lucru flexibil 4 h sau 8 h/zi (Luni-Vineri), ☎0736.163.236 alinaelena_fotina@yahoo.com

46. **Ingrijitoare** batran, caut doamna cu experienta ingrijire batran, schimbat pampers, administrare mancare+gatit, medicatie, mici cumparaturi, part time 1000 lei, sect.6, **1.000 L;** ☎0720.384.028

47. **Ingrijitoare** varstnica, 4 zile/luna, ingrijire varstnica nedeplasabila, 4 zile/luna in regim intern, 2 lucrate la sfarsitul lunii si 2 la mijlocul lunii. Cautam persoana nefumatoare. Sector 4. Salariul este 1000 l/luna. **1.000 L;** ☎0724.617.662

48. **Instructor** cursuri de calculatoare PC (Windows/ Internet/ Office/ Multimedia), part time sau full time, inclusiv studenti. CV la email ☎0723.561.112 office@scolarizare.ro

49. **Invatatoare** after-school, zona Drumul Taberei, angajeaza invatatoare; ☎0724.032.742 secretariat@gradinitadaria.ro

50. **Lacatus** mecanic, firma prestatoare de diverse servicii in domeniul usi de interior, exterior, metalice sau lemn, dorim sa colaboram sau sa angajam o persoana priceputa in montare, deblocare, schimb butuci si manere, **3.000 L;** ☎0722.781.421 andreeaenescu86@yahoo.com

51. **Lucrator** bucatarie Esti bucatar sau ajutor de bucatar si vrei un program fix fara sa mai stai pana la ultimul client? Vino in echipa Scandia Sibiu, restaurant romanesc cu 3 locatii, **1.600 L;** ☎0743.155.016 ioana.ciuca@scandia.ro

52. **Manager** echipa vanzari, selectam manageri de echipa vanzari. Conditii minime: 18-50 ani, domiciliu in Bucuresti, aspect agreabil, persoane sociabile. Program atat part-time, cat si full-time. Minim 1000 lei. **1.000 L;** ☎0723.029.302/ 0723.029.302 contact@orif-inscriere.ro

53. **Maseuza** program flexibil cauti un job cu program flexibil si castiguri foarte bune. Cautam persoane de sex feminin sociabile, responsabile si cu aspect fizic placut pentru postul de maseuza **2.000 €;** ☎0754.590.853 fantasymasaj@yahoo.com

54. **Maseuza,** part time sau full time pentru masaj anticelulitic, relaxare sau reflexo. Nu ne intereseaza varsta, ne intereseaza seriozitatea. Zona Unirii. Curs de masaj la baza. Salariul minim pe economie, ☎0724.125.697 tratamententecorporale@yahoo.ro

55. **Menaj** Caut doamna pentru menaj (gatit, spalat, calcat, curatenie) 5h pe zi intre orele 7.00-12.00 si o data pe saptamana 8h; ☎0726.744.159

56. **MENAJERA** curatenie + calcat, 6 zile/ saptamana, 5 ore/zi (de la ora 8 la ora 13), zona Gara de Nord/ Spitalul Militar **1.000 L;** ☎0764.177.964 friends_hostel@yahoo.com www.friendshostel.ro

57. **Menajera** pentru curatenie generala, calcat, in vila program luni, miercuri si vineri 1000 lei/luna, in Ilfov, Rosu, Chiajna. **1.000 L;** ☎0767.270.249

58. **Menajera** pentru studio videochat in locatia din Unirii, program de 3 ore/zi, 12:00 - 15:00, luni-sambata. **600 L;** ☎0765.640.271 hr@studio-27.ro

59. **Menajera** pentru vila, zona Prelungirea Ghencea, 3 zile pe saptamana, 8 ore pe zi. Ofer salariul de 1200 Lei + 100 Lei transport, 1300 Lei pe luna ☎0723.593.549 iulia_dusca@yahoo.com

60. **Menajera** Program 7:30 - 13:30, luni-vineri, Banu Manta, Basarab, pentru familie tanara, casa, persoana cu experienta, energica, de incredere, nefumatoare, cu recomandari **1.600 L;** ☎0741.932.722

61. **Menajera** serioara pentru apartament 2 camere, zona Piata Alba Iulia, program de luni pana sambata, 3 ore / zi, salar atractiv; ☎0744.648.409/ 0730.821.544 oltean.zelena@yahoo.com

62. **Menajera** serioasa, in putere, foarte curata, ingrijita, ordonata, atenta la detalii, 2 zile/sapt, 3-4 ore/zi, 100 lei/saptamana. Familie zona Gradina Zoologica, langa statie autobuz 301. ☎0724.270.952 flore.stoian@yahoo.com

63. **Menajera** institutie sector 1, program 6 ore/zi luni-vineri 6.00 - 12.00. Salariu net 1100 Lei. Cerinte: studii medii, stare optima de sanatate, disponibilitate pentru angajare imediata **1.100 L;** ☎031.429.81.17

64. **Menajera** part-time, clinica medicala, angajam menajera pentru clinica medicala privata, sector1. Program de lucru: 6 ore/zi, program in ture.Salariul lunar net: 1200 lei, tichete de masa. Programari interviu telefonic sau trimite CV; **1.400 L;** ☎0735.179.929/ 021.223.23.59 office@profiles.ro

65. **Menajera,** domn singur caut doamna pentru ajutor menaj, saptamanal, eventual ofer si gazduire; ☎0735.539.834

66. **Menajera,** tanara, sanatoasa, harnica,ordonata, fara vicii ascunse, serioasa si statornica, nefumatoare. Menaj 3-4 ore/zi 3 zile/saptamana luni, miercuri si vineri. Program de la 9:30. 200 Lei/ saptamana. **200 L;** ☎0741.069.900

67. **Modele** online, plata zilnica, mediu de lucru placut, fara stres, fara reguli stupide, fara amenzi. Locatie centrala, tura la alegere. Posibilitate plata zilnica, bonus angajare 500 lei. Experienta nu este necesara. **3.000 €;** ☎0746.387.246 angajari@sheebastudios.ro

68. **Muncitori** necalificati, angajez muncitori necalificati, manipulatori pe masina, pentru aparate de jocuri de noroc (pacanele), baieti tineri, bine facuti. Urgent!Numar de telefon; ☎0766.295.589 simacornel_28@yahoo.com

69. **Operator** calculator, avem nevoie de un operator calulcator, de preferat student, trebuie sa stie avansat engleza, si urmatoarele aplicatii: Photoshop, Outlook, Suita Microsoft (Office Word, Excel), PDF - editor; **1.500 L;** ☎+40744648409/ +40730821544 info@romarose.com

70. **Operator,** cauti un job part time, neai gasit, Kantar TNS angajeaza operator call center part time. Trimite CV-ul tau pe: bogdan.costica@tns-csop.ro sau suna la numarul de telefon pentru informatii ☎0753.050.378 marinela.burtan@tns-csop.ro

71. **Operatori** call center pentru MPS Solutions, vorbitori de limba italiana. Sediul este langa statie de metrou Grozavesti. Suna pentru a stabili un interviu. **1.550 L;** ☎0728.117.215/ 0728.117.216 andrei.mandache@mpssolutions.net

72. **Operatori** curatenie in Bucuresti firma de curatenie cu obiectiv in toata tara angajeaza operatori de curatenie pe termen lung, contract de munca, program 8 h/zi, in toate zonele din Bucuresti. Relatii la nr. de telefon ☎0732.124.104 operational@dejavuinternational.ro

73. **Operatori** curatenie magazine Mall Baneasa, firma de curatenie cu obiectiv in toata tara angajeaza operatori de curatenie pe termen lung in incinta Mall Baneasa, program 3h/ 4h /zi, contract de munca, relatii la nr. de telefon ☎0732.124.104 operational@dejavuinternational.ro

74. **Operatori** curatenie Park Like si Mega Mall firma de curatenie cu obiectiv in toata tara angajeaza pe termen lung operatori de curatenie in incinta Mega Mall si Park Like, program de 4 h/zi, contract de munca, relatii la nr. de telefon ☎0732.124.104 operational@dejavuinternational.ro

75. **Pasionat** de contabilitate si lucru de acasa companie de top cauta contabil din Romania pentru postul Economist. Cerinte: contabilitate avansat, SAGA, limba engleza, pc avansat. Conditii foarte bune, lucru de acasa part time sau full time. ☎0723.581.684 alina.netoiu@global-cons.ro

76. **Pasionat** de contabilitate si lucru de acasa Companie de top cauta contabil din Romania pentru postul economist. Cerinte: contabilitate avansat, SAGA, limba engleza, pc avansat. Conditii foarte bune, lucru de acasa part time sau full time. ☎0723.581.684 alina.netoiu@global-cons.ro

77. **Pasionat** de contabilitate si lucru de acasa Companie de top cauta contabil din Romania pentru postul economist. Cerinte: contabilitate avansat, SAGA, limba engleza, pc avansat. Conditii foarte bune, lucru de acasa part time sau full time. ☎0723.581.684 alina.netoiu@global-cons.ro

78. **Patiser** de patiserie frantuzeasca, part time, cofetaria de lux Art Dessert angajeaza patiser de patiserie frantuzeasca, program flexibil, venit salarial bun, carte de munca, mediu de lucru bazat pe respect si incredere, ☎0722.305.398 emilia@emex-romania.ro

79. **Persoana** curatenie in firma localizata in zona Pipera, situata la 5 minute de metrou. Programul este part-time iar salariul negociabil. Pentru detalii, apelati nr. ☎0728.113.186

80. **Persoana** responsabil? cu pregatirea grafica, Syncro Translation recruteaza in vederea ocuparii unei pozitii part-time sau project based, persoana responsabila cu paginarea documentelor traduse: https://www.syncrotranslation.com/ro/contact_r/ fabian.dobre@syncrotranslation.ro

81. **Persoane** angajez, aptitudini secretariat, arte, muzica, dans, organizare evenimente, 600 euro/ evenimet realizat. Data nasterii, CV la: ☎0763.765.567 gmp.manager@yahoo.com

82. **Personal** curatenie. Firma curatenie angajam personal pentru curatenie in Bucuresti la blocuri din Drumul Taberei, Crangasi, Militari, Berceni, Popesti, Dristor, Timpuri Noi, Obor, ☎0753.812.805 office.fullcleanup@gmail.com

83. **Personal** angajez urgent pentru invartit clatite pe plite profesionale, cu cunostinte de lucru pe casa de marcat. Punct de lucru in incinta Gara de Nord Bucuresti. Salariu motivant; ☎0769.182.518/ 0738.114.504

84. **Personal** curatenie firma curatenie angajam personal curatenie birouri. Zona piata Presei Libere (Scanteia). Program 6 ore dimineata (07.00 - 13.00) luni/vineri. Informatii la telefon ☎0737.521.521

85. **Personal** curatenie birouri, firma cauta personal curatenie pentru birouri, zona Piata Domenii, program 4 ore de la 06.00.-10.00. se ofera salariu + bonuri de masa, rog seriozitate, ☎0731.313.642 luminita.craciun@tiro.ro

86. **Personal** curatenie femei angajam in zona Pipera, program de lucru de luni pana vineri de la 07:30 la 09:30 ☎0723.295.453 ionitaiulianamadalina@yahoo.com

87. **Personal** curatenie femei si barbati program 4 ore, 3 ore, 06:00-09:00, 06:00-10:00, 14:00-18:00, zone Aurel Vlaicu, Floreasca, Barbu Vacarescu, Apaca, Piata Presei, Grozavesti, Piata Victoriei, Baneasa; ☎0728.228.603

88. **Personal** curatenie, femeie pentru servicii de curatenie la birouri in zona Glina. Program 4 ore L-V dimineata incepand cu ora 8:00. Salariu, carte de munca. Se deconteaza transportul. Experienta 2 ani **800 L;** ☎0769.671.121 ddbecoservices@gmail.com

89. **Personal** curatenie, firma curatenie angajam personal curatenie birouri. Zona piata 700, program 07.00 - 10.00. Program luni-vineri. Informatii la telefon ☎0737.521.521

90. **Personal** curatenie, firma curatenie angajeaza personal curatenie. Zona Piata Sudului. Program 06.00-10.00 luni/vineri. Informatii la telefon. ☎0737.521.521

91. **Personal** pentru curatenie la birouri program part time de 3 ore (6-9 dimineata). Punct de lucru stabil. Seriozitatea, punctualitatea si bunul simt trebuie sa va caracterizeze. Contract; ☎0728.931.467

92. **Personal** productie, societate comerciala angajeaza colaboratori productie cutii si mape. Cerinte: minim 10 clase. Locatie: Capatul Sos. Giurgiului, zona CFR Progresul. ☎0726.115.991 office@artlux.ro

93. **Recrutare** promoteri, distributie pliante Bucuresti Cautam promoteri pentru o campanie de impartit pliante in cutiile postale incepand azi, 22.01.2018, in toate zonele din Bucuresti. Program: 10:00-16:00; ☎0722.509.577/ 0761.265.231 hr@activpromotion.ro

94. **REPREZENTANT** vanzari RCS-RDS angajeaza, cu sau fara experienta, comisioni motivant, program flexibil, posibilitate avansare, tel serviciu, Cv-urile se pot depune la adresa de mail din anunt. Va asteptam in echipa, **500 €;** ☎0772.001.130 ionut.popa@rcs-rds.ro www.rcs-rds.ro

95. **Sofer.** Angajam sofer part-time, locatie situata in centrul Bucurestiului, recrutam sofer cu program de luni pana vineri de la 11-15; ☎0745.515.510

96. **Specialista** curatenie, central, 2/3 ori pe saptamana. Colaborare profesionista - apartament nou regim hotelier **700 L;** ☎0723.796.612 skystudiobucharest@gmail.com

97. **Studio** Gorgonize angajeaza modele online vino in echipa noastra sa uiti de grija banilor. Program flexibil, bonus angajare 300 $ venituri peste 6000 $, posibilitate de avansare si multe alte bonusuri. Locatii centrale **6.000 €;** ☎0770.671.462 gorgonize@yahoo.com

98. **Terapeut** ABA "Recuperarea Copil?riei", angajeaz? part-time terapeut ABA pentru a lucra în centrul nostru din Baba Novac. Pentru detalii asteptam telefon la num?rul 0764159981 sau mail la adresa: ☎0764.159.981 modoran.elena@yahoo.com

99. **Vanzatoare** / vanzatori, part time/ full time, pentru linie "impinge tava". Candidatii sa fie cu experienta, bun simt, agili, corecti, educati, amabili si ingrijiti. Zona Piata Latina, 4 ore / zi Part Time sau 9 ore / zi Full Time, S - D liber; ☎0761.686.754 office@contabconsult.ro

100. **Vanzatoare,** doua colege pentru postul de vanzatoare pentru magazinul de dulcuri Bucuria, cerinte: onesta, punctuala, responsabila, sociabila,Salariu: 1500 lei. **1.500 L;** ☎0762.151.910/ 0724.000.060 bucuriaromania@gmail.com

Joburi videochat, masaj, adult

1. **Absolvente** nonadult, ai multe planuri la inceput de an? Noi ti le indeplinim pe toate! Studio 27 iti ofera cele mai mari bonusuri de pe piata si cel mare potential de castig. Bonusul 27 in valoare de 270$ la angajare, **5.000 L;** ☎+40765640271 hr@studio-27.ro

2. **Absolvente** pentru videochat comision 50-70%, bonus angajare, bonus performante, locatie Piata Unirii, cazare, training, promovare conturi, computere I7, salariu oferit zilnic/ bilunar, contract de munca, seriozitate; **2.000 €;** ☎0737.133.927/ 0727.934.776

3. **Absolventi** videochat, hostess online Absolventi videochat, fete si cupluri cu sau fara experienta, oferim conditii excelente, carte de munca, camere individuale, cazare, bonus angajare 100 $, comision 70%, plata zi/ bilunar. Unirii. **3.000 L;** ☎0733.607.633 amc.angajari@yahoo.com

4. **Admin,** trainer studio videochat Salariu atractiv plus bonusuri, ☎0728.450.828 office@legendstudio.ro

5. **Admin,** trainer studio videochat, Legend Studio, studio de videochat de top din Bucuresti, anunta scoaterea la concurs a postului de admin/trainer videochat.Postul se adreseaza exclusiv persoanelor de sex feminin ☎0728.450.828 office@legendstudio.ro

6. **Admin,** trainer videochat TeamVision-Studio angajeaza trainer, locatie metrou Mihai Bravu. Cerinte: experienta in lucrul cu siteurile. Beneficii: training, carte de munca, salariu avantajos, program 8 ore. ☎0746.847.466 contact@teamvisionstudio.ro

7. **Alatura-te** echipei noastre. Ai planuri de viitor, te consideri o fire ambitioasa, esti o persoana consecventa ai un aspect fizic ingrijit, cunosti limba engleza la un nivel mediu, te asteptam la un interviu, **5.000 L;** ☎0726.848.704/ 0784.812.499 prestigenet.office@gmail.com www.prestigestudio.ro

8. **Anglia** casa privata, escorte Anglia Agentie angajam fete cu aspect fizic placut pentru job de escorta, in Anglia. Mai multe detalii va pot fi oferite pe WhatsApp : +447448110329 **10.000 €;** ☎+447448110329

9. **Asistenta** personala atragatoare, stilata, open-minded, pentru 2-4 ore pe saptamana si minivacante pentru colaborare discreta de lunga durata. Astept poze si descriere pe mail sau whatsapp. Eu: 35 ani, **1.000 €;** ☎0724.632.376 andrei1982catalin@gmail.com

10. **Asistenta** discreta, open mind, fire placuta, deschisa, program flexibil, cateva ore pe saptamana, experienta nu e necesara, pentru un tanar de 39 ani, simpatic, generos. Rog sms de prezentare, ☎0763.693.654

11. **Asistenta** personala placuta, educata, open-mind pentru om de afaceri 55 ani, program 3-6 ore/ saptamana, pe termen lung. Foto si detalii pe e-mail; hanulcuplatani@yahoo.com

12. **Asistenta** personala placuta, educata, open-mind, pentru om de afaceri 55 ani, program 3-6 ore/saptamana, termen lung. Foto si detalii pe e-mail. hanulcuplatani@yahoo.com

13. **Asistenta,** tanar 35 de ani, dragut, educat si discret caut o doamna sau domnisoara, 2-3 ore pe saptamana, discretie si seriozitate. Astept mail cu poze la adresa email. affection122016@gmail.com

14. **Austria,** Casa Privata Laufhaus 182, angajeaza fete dragute cu aspect fizic placut, posibilitati de castig intre 3.000 si 10.000 Euro/luna, oferim siguranta, rugam seriozitate. Ne puteti da chiar si beep sau mesaj si va contactam noi. Site: www.lh182.at. Salariu/luna ☎00436648872880 office@lh182.at

15. **AustriaNightClub** Pascha Graz, +19 ani. Transport gratuit din Romania. Cazare asigurat?.

LOCURI DE MUNCĂ

59. **Dansatoare-** Elvetia. Esti o tanara de minimum 18 ani, te consideri sexy, extrovertita si fara prejudecati? Night-Club Galaxy canton Zurich- Elvetia, iti ofera un permis de munca intr-un mediu sigur, luxos si civilizat, unde castigurile iti vor depasi cu siguranta asteptarile. Esti la un click distanta de momentul in care poti incepe sa-ti schimbi viata in bine. Pentru mai multe detalii ne gasesti la www.galaxyrueti.ch, informatii in limba romana la tel./ mail sau whatsapp; ☎0762.306.334/ 0041794593500 job.elvetia@yahoo.com

60. **Dilaila** Club Elvetia, locatie de lux, clientela exclusivista recruteaza doamne/ domnisoare frumoase, open-mind, 18 + oferim cele mai bune conditii din Elvetia centrala. Asiguram transportul, rugam seriozitate, contract de munca. Trimite-ne email cu datele de contact+ fotografii. Informatii la tele. Site: www.dilailaclub.ch; ☎0041791577853 info@dilailaclub.ch

61. **Doamna,** domnisoara pentru masaj relaxare, doresc masaj de relaxare la domiciliul meu. Exclus escorte. Rog Detalii si prezentare pe mail. **100 €;** gal.marian@rocketmail.com

62. **Doamne** si domnisoare pt conversatii online, persoane comunicative si oferim bonus de angajare 300$, plata la zi sau bilunara cu procent intre 50-80% sau cu salariu fix, bonusuri de performanta si de fidelitate, locatie centrala. ☎0799.617.440 bliss.studio@yahoo.com

63. **Doamne,** domnisoare 18 + castiga-ti independenta finaciara, Ai program flexibil si un venit garantat de 5.000 lei/luna, cazare gratuita, servicii de infumusetare. Vino sa te convingi singura, 100% legal, **5.000 L;** ☎0722.101.020 hr@richgirls-studio.ro

64. **Doamne,** domnisoare Elvetia. Vrei sa castigi bani buni intr-o echipa armonioasa, cu o clientela frumoasa si numeroasa? Atunci aceasta este adresa potrivita pentru tine. Cu noi poti sa castigi bani mai multi cu adevarat. Oferim: discretie absoluta si conditii de top, totul legal, cu permis de munca, plata la zi, 60% din venituri, mediu de lucru favorabil, cazare si facilitati de gatit. Incepatorele sunt de asemenea binevenite. Garantam 100% discretie. Daca ti-am trezit interesul ai peste 18 ani esti activa si pozitiva, draguta, educata si sociabila, trimite-ne un email in care sa ne spui cateva detalii despre tine si sa includzi cateva poze recente. Sau contacteaza-ne la numarul de telefon, apel, mesaj, whatsap, viber, **15.000 €;** ☎0041762064337 info@clubrelax.ch

65. **Doamne,** domnisoare pentru streaming online, esti model cu experienta, studioul la care lucrezi iti impune un anumit stil de lucru, Dispunem de toata gama de site-uri adult/non adult free/privat ca tu sa poti lucra asa cum esti obisnuita ☎0765.041.595/ 0738.886.927

66. **DOAMNE, DOMNISOARE, MODELE ONLINE. PROBLEME CU BANII? NOI TE AJUTAM SA CASTIGI LUNAR PESTE 3.000 USD. NU CONTEAZA VARSTA SAU ASPECTUL, CONTEAZA DORINTA DE A FACE BANI. O ECHIPA DE PROFESIONISTI LUCREAZA PENTRU TINE; ☎0766.016.639**

67. **Doamne,** domnisoare, 18 +, castigati independenta finaciara. Ai program flexibil si un venit garantat de 5000 lei/luna,cazare gratuita, servicii de infumusetare. Vino sa te convingi singura! 100% legal, **5.000 L;** ☎0722.101.020 hr@richgirls-studio.ro

68. **Doamne.** Aveti peste 30 de ani si nu gasiti un loc de munca? Va asteptam in echipa noastra. Pentru interviuri sunati la nr. de tel., **4.000 L;** ☎0766.715.701/ 0799.617.440 bliss.studio@yahoo.com

69. **Domnisoara** pentru masaj la domiciliul meu caut. Hello, caut pers. pt masaj la domiciliul meu, locatie sect 5, Marriott. Rog prezentare si detalii pe mail. **100 €;** Razvanlive777@yahoo.com

70. **Domnisoare** masaj Exclusive Masaj, unul dintre cele mai frumoase saloane de masaj erotic din Bucuresti angajeaza maseuze. Comisioane mari, program flexibil, colectiv placut si fara reguli absurde. **12.000 L;** ☎0736.458.280

71. **Domnisoare,** doamne cu sau fara experienta, pentru sesiuni online, Studio DivaDivine Videochat Bucuresti angajeaza cu contract de munca plata zi/ bilunar **3.000 L;** ☎0754.026.828/ 0764.371.949 angajari@divadivine.ro

72. **Fata** colega masaj erotic Caut fata serioasa sau doamna pt masaj erotic, orice varst? peste 18 ani. Castigi bani multi repede. Zona stradala Diham. Toate conditiile asigurate. Exclus barbati. Astept si provincia, ☎0722.918.195

73. **Fete** Numele meu este Ana fost model MFC, recent am luat cateva fete sa le invat sa faca bani. Ofer cazare, minim 3000$/ luna ascultand ajungi la 10.000$. Stiu cu ce se mananca, iti las ca marturie incasarile mele, **3.000 €;** ☎0723.893.236 top.myfreecams@gmail.com

74. **FETE** salon masaj, vechime 7 ani, zona centrala (ofer cazare), program flexibil la alegere, clientela formata straina, veniturl mari garantate. Rugam seriozitate; **5.000 €;** ☎0767.580.924 goldenangelss2011@yahoo.com

75. **Fete** si cupluri, Camclub Studios angajeaza fete si cupluri, plata zilnic sau bilunar, comision 50%. salariu fix, contract de munca, bonus de angajare 300 $. Program flexibil Computere I7, echipamente HD, ☎0787.878.789 camclub.studio@yahoo.com

76. **Fete** si cupluri. Camclub Studios angajeaza fete si cupluri, plata zilnic sau bilunar, comision 50%. salariu fix, contract de munca, bonus de angajare 300 $. Program flexibil Computere I7, echipamente HD, **3.000 €;** ☎0787.878.789

77. **Fete** studio lux, Piata Muncii, angajam modele online, nivel engleza mediu, cu sau fara experienta, asiguram training, suport 24 h, bonusuri la angajare, conditii de munca excelente, **2.503 €;** ☎0734.629.172 angajari@winstudio.ro www.winstudio.ro

78. **Fete** (18+) pentru servicii de escorta incall si outcall in Londra si Luton aeroport, cu/ fara experienta. Se asigura siteuri de calitate, renumite si gratuite si prelucrarea de la aeroport. Se ofera locatii de lux centrale, cazare gratuita, comisionul este discutabil aprox (50/50), plata la zi, venituri lunare intre 7.000 - 8.000 lire. Noi iti siguram succesul financiar la care ai visat. Contactati-ne la nr. de telefon, raspundem pe whatsapp si beep; ☎00447459480164

79. **Fete** conversatii, vrei sa incepi anul bine, esti sociabila, iti doresti un venit lunar intre 3000-5000 $, la noi gasesti cele mai mari bonusuri si o echipa care te ajuta sa faci performanta, vino sa ne cunosti, **3.000 €;** ☎0765.640.271 hr@studio-27.ro

80. **Fete** masaj, salonul este deschis de 7 ani, exclus sex, plata zilnic, castiguri zilnice cuprinse intre 500-1000 lei /zi, cazare gratuita, fara alte costuri, salonul este situat la vila, stradal. Te asteptam aici **4.000 €;** ☎0730.844.060/ 0730.844.060 nelly_pisy@yahoo.com

81. **Fete** pentru masaj, salon de zi ne marim echipa. Angajam fete pt. masaj cu/fara experienta, salariu atractiv, program la alegere, colectiv tanar, atmosfera relaxanta, fara stres, salon vechime 8 ani, legal, sigur, discret, central, **2.000 €;** ☎0741.127.655 www.amazoniamasaj.ro

82. **Fete** pentru masaj, salon Floreasca Suntem in cautare de fete responsabile, aspect ingrijit si sociabile. Salonul nostru ofera doar servicii de masaj erotic/ relaxare (contactul intim exclus), programul flexibil part-time, **2.000 €;** ☎0754.590.853 fantasymasaj@yahoo.com

83. **Fete** pentru salon de masaj angajez urgent fete pentru salon de masaj in zona Calea Vitan cu Mihai Bravu. Nu percep taxe sau alte comisioane. Sa ai peste 18 ani, draguta, comunicativa si independenta. Se poate oferi si cazare, **200 L;** ☎0720.196.437

84. **Fete** pentru salon masaj Centru Istoric cu vad excelent, cu minim 15-20 masaje pe noapte, angajeaza fete cu aspect fizic placut pt masaj. Comisionul este mare, plata pe loc, clientii doar straini, **3.000 €;** ☎0764.750.336

85. **Fete** peste 18 ani pt. poze si filme usor de facut, plata pe loc, 200 ron/zi. Trimiteti poze recente la email. Rog seriozitate **200 L;** ☎0735.440.788/ 0746.571.012 admin@adultmedia.ro

86. **Fete** si cupluri pt. Camclub Studios, comision 50% sau salariu fix, plata zilnic sau bilunar, in vila. Bonus de angajare 300 $. Program flexibil. Computere i7, echipamente hd, trainer, **3.000 €;** ☎0787.878.789 camclub.studio@yahoo.com

87. **Fete** si cupluri, videoconferinte cu sau fara experienta, oferim conditii excelente, carte de munca, camere individuale, cazare, bonus angajare 100 $, comision 50-70%, plata zi/ bilunar. Nerva Traian. **3.000 L;** ☎0733.607.633 amc.angajari@yahoo.com

88. **Fete** videochat ambitioase si dornice sa-si depaseasca limitele pentru un trai mai mult decat decent. Pentru detalii: ☎0770.924.900

89. **Fete** videochat, site-uri fara acces din Romania cu trafic foarte mare din SUA. Bonusuri angajare, zi onomastica, fidelitate si realizari. Activitate legala 100%. Venituri pana la 3000 euro pe luna. ☎0742.854.313 lucian.bob92@Gmail.com

90. **Fete** videochat, cazare pentru provincie, minim 18 ani, aspect fizic placut, engleza minim incepator, 6 ore / zi. Locatie centrala, conditii excelente. Pentru provincie asiguram cazare, **1.000 €;** ☎0770.845.070 sinfinity2016@gmail.com

91. **FETE,** OnlyStudio angajeaza modele videochat cu sau fara experienta, carte de munca, comision negociabil 50-70%, plata zilnic sau bilunar, costumatii, training, promovare, locatii centrale, seriozitate **3.000 €;** ☎0762.104.000 only_studio@yahoo.com

92. **Fete,** vrei sa te angajezi intr-o atmosfera placuta si relaxanta, Mon Cheri angajeaza maseuze cu sau fara experienta. Situat in centrul Bucurestiului (P-ta Romana), cu o vechime de 4 ani. **6.000 €;** ☎0747.374.023/ 0760.116.599 massagebemoncheri@gmail.com

93. **Fete,** modele esti tanara si comunicativa, ai cunostinte de limba engleza? Alege BeYou Studio iti garantam venit de minim 3000 lei/luna, comision 50-80%, te vom ajuta sa realizezi venituri de pana la 10.000 $ **3.000 L;** ☎0766.905.905/ 0730.872.297 office@beyou-studio.ro

94. **Fete,** modele -salariu garantat de minim 2500 ron, oferim profile full foto+video, locatie centrala, internet de mare viteza, training, confidentialitate, comision progresiv 50%-70%, bonusuri de performanta. Posibilitate cazare; **1.500 €;** ☎0728.450.828 office@legendstudio.ro

95. **Fete,** urgent. Angajam fete cu varsta minima 18 ani pentru masaj erotic! Se ofera comision 50%, plata zilnic,cazare, program flexibil, carte de munca. Locatie centrala, clientela deja formata. **4.000 €;** ☎0732.269.270 masaj_erotic@yahoo.com

96. **FETISH WORLD VIDEOCHAT STUDIO ANGAJEAZA. NOI TE AJUTAM SA CASTIGI LUNAR PESTE 3.000 DE DOLARI. CEL MAI BUN STUDIO DE VIDEOCHAT DIN BUCURESTI ANGAJEAZA, NU CONTEAZA VARSTA SAU ASPECTUL, CONTEAZA DORINTA DE A FACE BANII. WWW.FETISH-WORLD.RO ☎0766.016.639**

97. **Fetish World videochat Studio angajeaza. Probleme cu banii? Noi te ajutam sa castigi lunar peste 3.000 de dolari. Cel mai bun studio de videochat din Bucuresti angajeaza, nu conteaza varsta sau aspectul, conteaza dorinta de a face banii. www.fetish-world.ro ☎0766.016.639**

98. **Gorgonize** Social angajeaza personal feminin Modele online. Program la alegere. Bonus angajare 1800 lei. Cadou 400 lei. Salariu garantat 4000 lei + comision pana la 70%. Avansare rapida. Confidential 100%. Locatii multiple in Bucuresti, **225.000 L;** ☎0770.671.462 gorgonize@yahoo.com

99. **Hostess** online Legend Studio, studio de videochat de top din Bucuresti, anunta scoaterea la concurs a postului de hostess online. Postul se adreseaza exclusiv persoanelor de sex feminin **4.000 L;** ☎0728.450.828 office@legendstudio.ro

100. **Hostess** online Veniturl sigure 3000 $- 7500 $ pe contract cu/fara experienta. Bonus 500 $ la angajare. Program optional 5-7 h/zi. Contact non-stop. Angajam doar personal feminin. Plati la zi/ saptamanal/ bilunar **7.000 €;** ☎0767.887.888 uinrom@gmail.com

101. **Hostess** online Legend Studio Legend Studio, studio de videochat de top din Bucuresti, anunta noi angajari pentru posturi de hostess online. Postul se adreseaza exclusiv persoanelor de sex feminin.www.legendstudio.ro **4.000 €;** ☎0728.450.828 office@legendstudio.ro

102. **Jewel** Studio angajeaza admin trainer pentru videochat. Postul se adreseaza persoanelor de sex feminin; program part time si in weekend, ☎0738.178.987 office@jewel-studio.ro

103. **L'femme** Royale Salon masaj erotic Bucuresti. Esti tanara si doresti sa ai parte de castiguri substantiale zilnice? Atunci contacteaza-ne si poti face parte dintr-un colectiv unic, tanar si incitant... rafinament, stil si eleganta, **9.000 €;** monylove4u@gmail.com

104. **Legend** Studio- Modele socializare online postul se adreseaza exclusiv persoanelor de sex feminin. www.legendstudio.ro, **4.000 €;** ☎0728.450.828 office@legendstudio.ro

105. **Masaj** colega doamna matura sa intre cu mine la masaj, cu sau fara experienta, nu se face sex, zona lancului ☎0768.002.804

106. **Maseuza** salon cu vechime adeverata, nu vorbe; situat central, clienti straini, personal placut, se ofera cazare la cerere, programul il facem impreuna, plata pe loc, daca esti serioasa, te asteptam la noi pt. detalii. **5.000 €;** ☎0767.554.513

107. **Maseuza** salon situat in sector 2 cauta persoana cu experienta in masaj. Salariu fix, program o zi da una nu; ☎0768.410.983

108. **Maseuza** la spa erotic de lux, angajam fete cu sau fara experienta la unicul Spa Erotic din Bucuresti. Conditii excelente de lucru, program la alegere. Clienti potenti financiar, salariu motivant plus tips si bonus de performanta **3.000 €;** ☎0760.109.680 office@attractionclub.ro

109. **Maseuza** si receptionera, ai intre 19 si 32 de ani? Ai experienta in mai multe domenii? Esti muncitoare, serioasa, nonconformista, libera in gandire si vrei sa lucrezi? ☎0754.256.936

110. **Maseuza,** te-ai saturat sa nu faci bani la videochat, hai sa faci masaj erotic. Castigi bani multi si sigur. Angajam maseuze, urgent, cu sau fara experienta. Exclus relatii intime cu clientii, **2.500 €;** ☎0760.109.680 office@attractionclub.ro

111. **Maseuza,** locatie, jacuzzi, sauna zona Colentina Attraction Massage angajeaza fete cu sau fara experienta, serioase, strict pt masaj, comision avantajos, plata la zi, program l-d, 5 zile 2 ture/10h, 2 zile libere, detalii la telefon sau whatsapp, **2.500 €;** ☎0760.109.680 office@attractionclub.ro

112. **Maseuze** pentru cel mai exclusivist salon de masaj din Bucuresti. Salon cu vechime, se ofera cazare la cerere. Experienta nu este necasara. Comision 30% la bar. Varsta minima 18 ani. Se ofera carte de munca, **5.000 €;** ☎0760.116.599/ 0747.374.023 massagebemoncheri@gmail.com www.moncherimassage.com

113. **Maseuze** pt. salon cu vechime de 7 ani pe piata, fete, urgent, comisionul este de 50% din incasari, program de zi. ☎0721.586.031

114. **Maseuze** Vrei un salariu incepand de la 6.000 lei bani reali, esti comunicativa, sociabila, ai o atitudine pozitiva si iti doresti un job bine platit cu castiguri zilnice garantate vino in echipa Attraction, **6.000 L;** ☎0760.109.680 office@attractionclub.ro

115. **Maseuze** cu sau fara experienta Sweet Touch. Locatie centrala, la vila. Zona spa cu jacuzzi, cafe-bar. Curat, civilizat, legal, cauta fete frumoase si cu bun simt, la fel ca cele existente ☎0731.398.991/ 0751.770.600 salonsweettouch@yahoo.com www.sweettouch.ro

116. **Maseuze** cu sau fara experienta, urgent. Exclus relatii intime cu clientii. Oferim contract, plata la zi, garantat 2.500 euro/luna, colege cu bun simt. Program 10 h/zi, **2.500 €;** ☎0760.109.680 office@attractionclub.ro

117. **Maseuze** full time sau part time cauti un job cu program flexibil si castiguri foarte bune? Cautam persoane de sex feminin sociabile, responsabile si cu aspect fizic placut pentru postul de maseuza. Experienta nu este necesara; **2.000 €;** ☎0754.590.853 fantasymasaj@yahoo.com

118. **Maseuze** in conditii legale deosebite, 8 ore/zi , carte de munca pe 8 ore, 50% (zilnic), 2 libere/saptamana, duminica si sarbatorile legale mereu libere, concedii si bonusuri. Vila lux, fara contact intim, vechime 7 ani, **15.000 L;** ☎0723.461.848 contact@sweetgirls-masaj.ro

119. **Maseuze,** castiguri mari, Noblesse Unic, comisioane mari, vila salon masaj in centru. Banii la zi, tipsuri maxime. Selectam clientii. Se fac 700-1500 Lei/ tura. Program de munca flexibil. Salonul functioneaza de 10 ani, clientela formata **5.000 €;** ☎0762.203.222 contact@private-massage.ro www.private-massage.ro

120. **Maseuze,** Centrul Vechi, salon masaj & jacuzzi, Hot moments, salon de masaj si jacuzzi angajeaza maseuze cu sau fara experienta. Program flexibil, in ture de zi/ noapte. Castiguri substantiale, plata pe loc,tipsuri maxime-clienti straini, **5.000 €;** ☎0767.595.756 Alexandru.vconstantin@yahoo.ro

121. **Maseuze.** Salon masaj vechime 6 ani te asteptam sa te alaturi noua. Colectiv super ok, iar castigurile sunt deosebite. clienti formati,numar mare. castiguri si plata garantata zilnic, comision 50%, **15.000 L;** ☎0754.257.945

122. **Metropolitan** Studio angajaza doamne/ domnisoare daca esti serioasa, ambitioasa si iti doresti sa faci cariera ca model online sau pur si simplu iti doresti un castig suplimentar alatura-te echipei noastre si vei avea parte de urmatoarele beneficii, ☎0732.767.821/ 0765.041.595 office@metropolitan-studio.ro

123. **Model** hostess online 850 Euro/ luna. Videochat Hostess online.Schimbul unu sau schimbul 3. Punctul delucru se afla in Dobroiesti Ilfov. Se ofera contract de munca, **850 €;** ☎0723.814.443 office.rossediamond@gmail.com

124. **Model** videochat esti model cu experienta, studioul la care lucrezi iti impune un anumit stil de lucru. Dispunem de toata gama de site-uri adult/non adult free/privat ca tu sa poti lucra asa cum esti obisnuita ☎0765.041.595/ 0738.886.927

125. **Model** videochat fara sa te dezbraci. Iti doresti venituri de mii de dolari pe luna? Noi iti oferim solutia. Devino model la Best Studios si nu esti nevoita sa te dezbraci vreodata. Identitate protejata. Cele mai bune bonusuri, prima angajare + 1.000 dolari garantat prima luna. www.beststudios.ro ☎0730.752.752

126. **Model** videochat La Endless Fantasies primesti 70% din veniturile tale, ai castiguri de peste 3000 $/luna, photoshoot + make-up profesional,echipament de TOP, ore flexibile si un mediu placut in care te vei integra usor. **3.000 €;** ☎0726.439.513 malia@endlessfantasies.com

127. **Model** videochat Legend Studio isi mareste echipa. Avem locuri disponibile pentru cinci fete serioase, dornice de evolutie si independenta financiara. **1.000 €;** ☎0799.427.958 office@legendstudio.ro

128. **Model videochat cu cele m ai mari castiguri. Probleme cu banii? Noi te ajutam sa castigi lunar peste 3.000 de dolari. Nu conteaza varsta sau aspectul, conteaza dorinta de a face bani. O echipa de profesionisti dedicata tie. Te invitam sa iti permiti orice; www.fetish-world.ro ☎0766.016.639**

129. **Modele** A&N VideoChat angajeaza fete cu/fara experienta. Oferim salariu garantat 2500 lei + 50% procent suplimentar. Bonus angajare 2200 lei. Beneficii gratuite: costumatii, fitness, unghii, gene si transport, **22.500 L;** ☎0767.887.888 uinrom@gmail.com

130. **Modele** Camclub Studios angajeaza fete si cupluri. Plata zilnic sau bilunar, comision 50% si salariu fix. Contract de munca, bonus de angajare 300 $. Program flexibil Computere I7, echipamente HD, **5.000 L;** ☎0787.878.789 camclub.studio@yahoo.com

131. **Modele** Oasis Studio ofera salariu fix 5000 ron daca indeplinesti anumite conditii.Bonusuri de angajare, outfituri cadou, plata bilunara, comision intre 50%-80%. **5.000 L;** ☎0732.626.505 office@oasis-studio.ro

132. **Modele** baieti videochat TeamVision Studio angajeaza modele baieti, cu sau fara experienta, minim 18 ani, limba engleza conversational scris si vorbit, aspect fizic placut, cunostinte pc minime, vesel si sociabil, venit procetual. **3.000 €;** ☎0746.368.630 contact@teamvisionstudio.ro

133. **Modele** conersatii online, iti doresti Independenta financiara? Da? Atunci Vino si alatura-te echipei Royal Metropolitan Studio aici vei gasii ceeà ce ai nevoie ca tu sa cresti ca si model, promovare program flexibil respect. ☎07388896335/ 0765.041.595

134. **Modele** conversatii online, studio videochat ultramodern, ultracentral ofera salariu fix minim 2.500 lei/luna, fetelor vorbitoare de limba engleza. Venitul este garantat, nu este pe baza de comision. Confidentialitate. **2.500 L;** ☎0763.680.612 office@lovely-studio.ro

135. **Modele** fete, baieti si cupluri pt. Camclub Studios, comision 50% sau salariu fix, plata zilnic sau bilunar, in vila. Bonus de angajare 300 $. Program flexibil. Computere i7, echipamente HD, trainer, **3.000 €;** ☎0787.878.789 camclub.studio@yahoo.com

136. **Modele** fete, femei cu/ fara experienta pentru conversatii online, bonus garantat angajare 300$, primele 2 luni procent 70%, procent 50-70%, plata bilunar sau saptamanal, fara limita maxima de varsta, **5.000 L;** ☎0741.216.753/ 0742.271.142 adelainejo@yahoo.com

137. **Modele** in domeniul videochatului cu cazare WixStudio,angajam modele in domeniul videochatului cu cazare Bucuresti. Gay, bi, hettero, trav, trans, fete, lesbiene, oferim: Cazare baieti 18-26, bonusuri la zi,cursuri gratuite de limba engleza. ☎0764.837.439/ 021.451.00.64 contcat.wixstudio@gmail.com

138. **Modele** istete pentru videochat Bucuresti, daca esti isteata, indrazneata, serioasa si vrei sa faci foarte multi bani, contacteaza-ne la nr de tel. My Secret Studio iti garanteaza un loc de munca legal, confidentialitate, seriozitate; **5.000 €;** ☎0734.901.452

139. **Modele** online la Rich Girls Studio Vrei un job cu venituri garantate de 5.000 lei pe luna? Job stabil si bine platit pentru doamne si domnisoare de peste 18 ani, 100% procent din incasari in prima luna, **5.000 L;** ☎0722.101.020 hr@richgirls-studio.ro

140. **Modele online, ai vrea sa castigi in fiecare zi mii de dolari? Devino acum model la Fetish World, cel mai mare studio de videochat fetish din Romania. Lucrand la noi iti vei permite orice, domeniu 100% legal, cazare gratuita in Bucuresti, cele mai mari castiguri la noi sunt, www.fetish-world.ro; ☎0766.016.639**

141. **Modele** online, alaturi de echipa BlackV vei descoperi totul despre videochat, o activitate interesanta si atractiva din punct de vedere financiar. Ultimele 3 posturi libere. **4.000 L;** ☎0786.400.195 office@blackvstudio.ro

142. **Modele** online, Jewel Studio angajeaza cu contract de munca doamne/ domnisoare, minim 18 ani, limba engleza la un nivel conversational. Oferim: contract de munca, plata la zi/saptamana, ☎0738.178.987 office@jewel-studio.ro

143. **Modele** online, bonus angajare mediu de lucru placut, fara stres, fara reguli stupide, fara amenzi. Locatie centrala, tura la alegere. Posibilitate plata zilnica, bonus angajare 500 lei. Experienta nu este necesara. **3.000 €;** ☎0746.387.246 angajari@sheebastudios.ro

144. **Modele** online, bonus angajare mediu de lucru placut, fara stres, fara reguli stupide, fara amenzi. Locatie centrala, tura la alegere. Posibilitate plata zilnica, bonus angajare 500 lei. Experienta nu este necesara. **3.000 €;** ☎0746.387.246 angajari@sheebastudios.ro

145. **Modele** online, bonus angajare, mediu de lucru placut, fara stres, fara reguli stupide, fara amenzi. Locatie centrala, tura la alegere. Posibilitate plata zilnica, bonus angajare 500 lei. Experienta nu este necesara. **3.000 €;** ☎0746.387.246 angajari@sheebastudios.ro

146. **Modele** online, bonus angajare, siteuri cu trafic, mediu de lucru placut, fara stres, fara reguli stupide, fara amenzi. Locatie centrala, tura la alegere. Posibilitate plata zilnica, bonus angajare 500 lei. Experienta nu este necesara. **3.000 €;** ☎0746.387.246 angajari@sheebastudios.ro

147. **Modele** online, fete si cupluri, plata zilnica, siteuri cu trafic, mediu de lucru placut, fara stres, fara reguli stupide, fara amenzi. Locatie centrala, tura la alegere. Posibilitate plata zilnica, bonus angajare 500 lei. Experienta nu este necesara. **3 €;** ☎0746.387.246 angajari@sheebastudios.ro

148. **Modele** online, plata zilnica mediu de lucru placut, fara stres, fara reguli stupide, fara amenzi. Locatie centrala, tura la alegere. Posibilitate plata zilnica, bonus angajare 500 lei. Experienta nu este necesara. **3.000 €;** ☎0746.387.246 angajari@sheebastudios.ro

149. **Modele** online, plata zilnica, mediu de lucru placut, fara stres, fara reguli stupide, fara amenzi. Locatie centrala, tura la alegere. Posibilitate plata zilnica, bonus angajare 500 lei. Experienta nu este necesara. **3.000 €;** ☎0746.387.246 angajari@sheebastudios.ro

150. **Modele** online, plata zilnica, mediu de lucru placut, fara stres, fara reguli stupide, fara amenzi. Locatie centrala, tura la alegere. Posibilitate plata zilnica, bonus angajare 500 lei. Experienta nu este necesara. **3.000 €;** ☎0746.387.246 angajari@sheebastudios.ro

151. **Modele** online, plata zilnica, mediu de lucru placut, fara stres, fara reguli stupide, fara amenzi. Locatie centrala, tura la alegere. Posibilitate plata zilnica, bonus angajare 500 lei. Experienta nu este necesara. ☎0746.387.246 angajari@sheebastudios.ro

152. **Modele** online, plata zilnica, siteuri cu trafic, mediu de lucru placut, fara stres, fara reguli stupide, fara amenzi. Locatie centrala, tura la alegere. Posibilitate plata zilnica, bonus angajare 500 lei. Experienta nu este necesara. **3.000 €;** ☎0746.387.246 angajari@sheebastudios.ro

153. **Modele** online. Ai vrea sa castigi in fiecare zi mii de euro? Devino acum model la Fetish Word, cel mai mare studio de videochat fetish din Romania. Lucrand la noi iti vei permite orice. Domeniu 100% legal, site: www.fetish-world.ro; ☎0766.016.639 angajari@fetish-world.ro

154. **Modele** pentru streaming online, comision 65% in prima perioada, indifferent de castiguri. Oferim aparatura de ultima generatie, bonusuri, premii motivationale, Zona Unirii; **2.500 €;** ☎0758.628.436 office@qu33ns.ro

155. **Modele** plata zilnica, fara amenzi, transport asigurat hai la noi si invata cum poti face bani zambind. Vei avea langa tine o echipa de profesionisti cu peste 12 ani experienta in domeniu. Fara amenzi, transportul gratuit, freebar si spatiu de make-up **9.999 €;** ☎0742.703.781 hr@aclstudio.ro

156. **Modele** socializare online, postul se adreseaza exclusiv persoanelor de sex feminin. www.legendstudio.ro **4.000 €;** ☎0728.450.828 office@legendstudio.ro

157. **Modele** socializare online, postul se adreseaza exclusiv persoanelor de sex feminin. www.legendstudio.ro **4.000 €;** ☎0728.450.828 office@legendstudio.ro

158. **Modele** videochat Ai peste 18 ani si vrei sa faci parte dintr-o echipa cu personal exclusiv feminin, intr-un studio profesional, elegant, design modern, dotat cu aparatura performanta situat ultracentral, **1.000 €;** ☎0732.626.505 office@oasis-studio.ro

159. **Modele** videochat daca ai peste 18 ani, esti o fire deschisa si vrei sa fii independenta financiar, vino in echipa noastra. Plata zilnic. Program flexibil. Comision pana la 60%. Locatie in vila (zona lancului). **4.999 €;** ☎0733.871.297/ 0761.200.981 yellow_studio17@yahoo.com

160. **Modele** videochat din studio, plata la zi si bilunar, bonus angajare 200$, comision din studio pana la 70%, siteuri diverse, program flexibil. **4.000 €;** ☎0728.450.828 office@legendstudio.ro

161. **Modele** videochat Esti model cu experienta, studioul la care lucrezi iti impune un anumit stil de lucru, dispunem de toata gama de site-uri adult/non adult free/privat ca tu sa poti lucra asa cum esti obisnuita, ☎0765.041.595/ 0738.886.927

162. **Modele** videochat Legend Studio isi mareste echipa. Avem locuri disponibile pentru cinci fete serioase, dornice de evolutie si independenta financiara. **1.000 €;** ☎0799.427.958 office@legendstudio.ro

163. **Modele** videochat RosseDiamod SRL angajeaza cu contract de munca sau colaborare, fete si cupluri pt sedinte de videochat, **850 €;** ☎0723.814.443/ 0737.326.990 office.rossediamond@gmail.com

164. **Modele** videochat TeamVision Studio angajeaza modele baieti, cu sau fara experienta, minim 18 ani, limba engleza conversational scris si vorbit, aspect fizic placut,cunostinte pc minime, vesel si sociabil, venit procentual **2.000 €;** ☎0746.847.466 contact@teamvisionstudio.ro

165. **Modele** videochat cu cazare, WixStudio, videochat, angajam modele cu cazare Bucuresti cu sau fara experienta. Colaboram cu baieti gay, bisexuali si hetero, fete, lesbiene, transexuali, travestite, pentru fete trav., trans., nu oferim cazare. ☎0764.837.439/ 021.451.00.64 wixstudioromania@yahoo.com

166. **Modele** videochat cu sau fara experienta esti model cu experienta? Studioul la care lucrezi iti impune un anumit stil de lucru? Dispunem de toata gama de site-uri adult/non adult free/privat ca tu sa poti lucra asa cum esti obisnuita. ☎0765.041.595/ 0738.886.927

167. **Modele** videochat cu si fara experienta, angajam modele videochat cu si fara experienta. Limba engleza nu este obligatorie. Locatie centrala (1min de la metrou Piata Muncii). Program flexibil. Pentru programare interviuri tel., **4.000 €;** ☎0728.450.828 office@legendstudio.ro

168. **Modele** videochat cu si fara experienta, angajam modele videochat cu si fara experienta. Limba engleza NU este obligatorie. Locatie centrala (3min de la metrou). Echipa de traineri. Program flexibil. Pentru programare interviuri tel; **5.000 L;** ☎0766.715.701/ 0799.617.440 bliss.studio@yahoo.com

169. **Modele** videochat cu si fara experienta. Alege Legend Studio si castiga comision 100% in prima luna, plata zilnic/bilunar, comision progresiv 50-70%, suna, vino si convinge-te, **4.000 €;** ☎0728.450.828 office@legendstudio.ro

170. **Modele videochat online, ai vrea sa castigi in fiecare zi mii de dolari? Devino acum model la Fetish World, cel mai mare studio de videochat fetish din Romania. Lucrand la noi iti vei permite orice. Domeniu 100% legal, www.fetish-world.ro; ☎0766.016.639**

171. **Modele** videochat, comision 60%, bonus angajare 500 $, venit minim garantat lunar 1.000 $, fara penalizare, program flexibil, training personalizat, 100% legal **4.000 L;** ☎0744.784.477 studio@camstars.ro

172. **Modele** videochat, esti model cu experienta, studioul la care lucrezi iti impune un anumit stil de lucru, Dispunem de toata gama de site-uri adult/ non adult free/ privat ca tu sa poti lucra asa cum esti obisnuita ☎0765.041.595/ 0738.886.927

173. **Modele** videochat, esti model cu experienta, studioul la care lucrezi iti impune un anumit stil de lucru. Dispunem de toata gama de site-uri adult/ non adult free/ privat ca tu sa poti lucra asa cum esti obisnuita ☎0738.886.927/ 0765.041.595

174. **Modele** videochat, esti model cu experienta, studioul la care lucrezi iti impune un anumit stil de lucru. Dispunem de toata gama de site-uri adult/ non adult free/ privat ca tu sa poti lucra asa cum esti obisnuita ☎0765.041.595/ 0738.886.927

175. **Modele** videochat, esti model cu experienta, studioul la care lucrezi iti impune un anumit stil de lucru. Dispunem de toata gama de site-uri adult/ non adult free/ privat ca tu sa poti lucra asa cum esti obisnuita ☎0738.886.927/ 0765.041.595

176. **Modele** videochat, esti model cu experienta? Studioul la care lucrezi iti impune un anumit stil de lucru? Dispunem de toata gama de site-uri adult/non adult free/privat ca tu sa poti lucra asa cum esti obisnuita. ☎0765.041.595/ 0738.886.927

177. **Modele** videochat, job-ul perfect pentru tine. Te vom ajuta sa te descoperi, sa te dezvolti si sa-ti folosesti abilitatile de comunicare si puterea de seductie. **1.000 €;** ☎0732.626.505 office@oasis-studio.ro

178. **Modele** videochat, femei, barbati, cupluri varsta minima 18 ani, program flexibil in functie de preferintele modelului, plata zilnica, saptamanala, lunara, se ofera training pentru modelele fara experienta 24/24, oferim cazare. ☎0773.982.281 Kylli_danni@yahoo.com

179. **Modele** videochat, traineri fete, studio videochat ultramodern, ultracentral ofera salariu fix minim 2.500 lei/luna, fetelor vorbitoare de limba engleza. Venitul este garantat, nu este pe baza de comision. Confidentialitate. **2.500 L;** ☎0763.680.612 office@lovely-studio.ro

180. **Modele,** Qu33ns Studio angajeaza cu contract de munca domnisoare/doamne cu sau fara experienta pentru sesiuni online. 65% pentru prima perioada indiferent de castig. Zona Unirii, Tineretului, Berceni; **4.000 €;** ☎0758.628.436 office@qu33ns.ro

181. **Modele,** Rich Girls Studios ofera cel mai mare procent net de pe piata. Cei mai buni trainneri te vor promova si te vor ajuta sa castigi peste 10.000 $. Vino sa te convingi singura. 100% legal ☎0722.101.020 hr@richgirls-studio.ro

182. **Modele,** Showtime Studio angajeza modele videochat exclusiv femei cu varsta minima de 18 ani din Bucuresti, in conditii foarte bune intr-un studio nou, intim, in zona Unirii, comision 60% **2.000 €;** ☎0721.777.699 showtimebuc@gmail.com

183. **Modele,** Winstudio, ultracentral, Piata Muncii, metrou angajeaza modele, minim 18 ani, plata bilunar, training, suport tehnic 24 h, **2.500 €;** ☎0734.629.172 angajari@winstudio.ro

184. **Modele.** Fetish World videochat Studio angajeaza. noi te ajutam sa castigi lunar peste 3.000 de dolari. cel mai bun studio de videochat din bucuresti angajeaza, nu conteaza varsta sau aspectul, conteaza dorinta de a face banii. www.fetish-world.ro ☎0766.016.639

185. **Modele.** Vino intr-o echipa dinamica si invata cum sa faci $2000-$5000/luna. Lovely Studio- ultracentral, staff prietenos, atmosfera relaxanta, aparatura ultramoderna, **3.500 €;** ☎0763.680.612 office@lovely-studio.ro

186. **Modelele** cu /fara experienta 18+, esti comunicativa? Iti doresti venituri motivante si un job stabil? Atunci, vino sa ne cunosti! Noi

Imobiliare vânzări GARSONIERE

3 Imobiliare vânzări

Garsoniere

1. **1 Decembrie** 1918, dec., et. 1/2, 38 mp, 2018, garsoniera disponibila cu prima casa.Ansamblu modern in zona cu acces facil la centre comerciale scoli gradinite. **37.640 €;** ☎0741.430.423

2. **1 Decembrie** 1918, Ozana, dec., et. 1/2, 37 mp, 2018, pret promotional, garsoniera spatioasa, peretii din caramida, finisaje premium la alegere, izolata termic, **34.305 €;** ☎031.005.17.53/ 031.005.17.73 george.t@star-construct.ro

3. **13 Septembrie,** dec., et. 1/10, 41 mp, 1985, Drumul Sarii, Benzinarie, etaj 1/10, confort 1, dec., balcon, suprafata 41 mp, libera orietare Sud-Vest, necesita amenajari, ideal investitie, **44.500 €;** ☎0733.089.030

4. **13 Septembrie,** dec., et. 8/8, 39 mp, 1988, Parc Sebastian, garsoniera dec.a, zona linistita. **40.500 €;** ☎0722.590.271 mdumitrescu00@gmail.com

5. **13 Septembrie,** Drumul Sarii dec., et. 7/9, 41 mp, 1988, garsoniera confort 1 deomandata etaj 7/9, 13 Septembrie, Drumul Sarii, imbunatatiri, libera, cadastru, **44.800 €;** ☎0762.660.502 busca_monik@yahoo.com

6. **13 Septembrie,** Drumul Sarii, dec., et. 1/10, 1985, stradala, dec.a, confort 1, etaj 1, fara inbunatatiri, libera, geam la baie, negociabil. **44.500 €;** ☎0722.792.039 alexandru.barceanu@yahoo.com

7. **13 Septembrie,** zona parc Sebastian, semidec., et. 7/8, 44 mp, 1988, bloc de garsoniere, nereabilitat, recent renovata, usa metalica, gresie, faianta, parchet, termopane, Radet, bucatarie open space cu living si balcon, baie cu cabina dus, vedere pe spate, acte la zi, **47.000 €;** ☎0721.461.263 luminitanapirca@gmail.com

8. **13 Septembrie-Agip-Autogara,** semidec., et. parter/8, 36 mp, 1988, cf. 1, aer cond., bucatarie open-space, centrala, gresie, faianta, parchet, termopan, mobilata, utilata, acte, **45.000 €;** ☎0722.403.871/ 0730.125.005 falcimobiliare_roxana@yahoo.com

9. **23 August,** Piata, garsoniere la cheie, gaze, apa, curent electric, pret disc.; ☎0784.797.209

10. **Aleea** Brasoveni- Lacul Tei cf I, semidec., et. 7/8, 30 mp, 1984, libera, se vinde mobilata si utilata. Parchet, termopan, aer conditionat, balcon, apometre. Foarte calduroasa, de mijloc, fara pereti exteriori. Scara foarte curata, linistita, civilizata. **37.500 €;** ☎0720.185.255 alex.trufil@gmail.com

11. **Aleea** Pantelimon nr. 10, cf. 3, renovata complet, **22.500 €;** ☎0772.632.807

12. **Aleea** Stogu, dec., 18 mp, 1980, garsoniera cf 3, renovata recent, scara curata, merita vazuta, mai multe detalii telefonic. **9.500 €;** ☎0762.548.461/ 0766.862.569 georobimobiliare@gmail.com

13. **Alexandru** Obregia semidec., et. 9/10, 32 mp, cf. 1, libera, gresie, faianta, parchet, usa metalica, toate actele, **33.000 €;** ☎0737.785.502/ 0765.011.786

14. **Ansamblul** Gama Residence Towers Faza II, dec., 45 mp, 2016, garsoniera, cf. 1, toate imbunatatirile noi 2016: gresie, faianta, parchet, termopan, usa metalica, videointerfon, centrala termica, terasa cu spatiu de depozitare, bloc nou 2016, **41.000 €;** ☎0758.041.197

15. **Antiaeriana,** Rahova, dec., et. 3/5, 32 mp, 2018, 1 camera cu plata in rate la dezvoltator pana la 20 de ani **7.500 €;** ☎0737.282.225 vanzari@oxyresidence.ro

16. **Aparatori** Patriei, semidec., et. 5/10, 30 mp, 1969, Aparatorii Patriei, bloc 1969, confort 1 semidec., 30 mp util, 5/10, mici imbunatiri termopane, pret negociabil, credit **33.000 €;** ☎0743.274.568/ 0756.116.070 claudiu.craciuneanu@acorimobiliare.ro

17. **Aparatorii** Patriei, Spiru Haret, dec., et. parter/8, 34 mp, 2018, nou, garsoniera dec.a, ansamblu rezidential situat la doar 3-4 minute de statia metroului Aparatorii Patriei, si la doar 1 minut de statia Ratb, ultima unitate, direct dezvoltator. **40.500 €;** ☎0737.500.381/ 0737.500.380 cristianduta1989@gmail.com

18. **Armeneasca,** et. 6/8, 42 mp, 2014, ultracentral, bloc interbelic, consolidat intre anii 2010-2014. Cand s-a refacut structura de rezistenta, centrala proprie, finisaje medii. **44.900 €;** ☎0723.049.152 any_nistor@yahoo.com

19. **Auchan,** Titan, Ozana, Pallady, Strada Fetesti dec., et. 1/5, 40 mp, 2018, vand garsoniera dec.a intr un ansamblu rezidential nou pozitionat in sectorul 3 al Bucurestiului zona Titan, garsoniera se poate achizitiona si prin intermediul creditelor bancare, comision 0%, **40.350 €;** ☎0730.170.085 mihai.dinu@zonadesud.ro

20. **Auchan,** Vitan, dec., et. 2/4, 36 mp, 1980, vand garsoniera confort 1 sporit, bloc mixt, interfon, usa metalica, parchet ferestre termopan, aer conditionat, apometre, repartitoare, posibilitate preluare contract parcare. **47.000 €;** ☎0744.176.806 razvancristians@yahoo.com

21. **Aviatiei** et. 3/4, 38 mp, 2017, Ultima garsoniera in Air One Residence, un proiect rezidential de tip boutique dezvoltat de NAI Romania in zona de nord a Cartierului Aviatiei. Pre? 52.000 Eur + tva **54.600 €;** ☎0728.989.585 air@nairomania.ro

22. **Aviatorilor,** dec., et. parter/2, 23 mp, 1952, 10 minute metrou Aviatorilor, Parcul Kiselef, strada Emanoil Porumbaru, 23 mp, intr-un corp separat, cadastru si intabulare. Libera **31.000 €;** ☎0724.254.024 balescu.ionut@gmail.com

23. **Baba** Novac, dec., et. 1/10, cf. 1, cu curte 20 mp, magazie 20 mp, toate actele, gresie, faianta, parchet, termopan, mobilata, neg., **36.000 €;** ☎0723.723.485

24. **Baba** Novac, 3 minute metrou Dristor dec., et. parter/4, 31 mp, 2017, Baba Novac, str. Dristorului, se preda cu g, f, p, t, centrala proprie, contorizare indiv., usi interior, obiecte sanitare, Direct dezvoltator, 0% comision, **49.875 €;** ☎031.005.13.00/ 031.005.17.73

25. **Baba** Novac, Dristorului metrou, dec., et. parter/5, 30 mp, 2017, bloc nou, 2 minute de metrou, finalizare Decembrie 2017, finisaje premium, S+P+5E, vecinatati: Mihai Bravu, Camil Ressu, Piata Muncii, **48.000 €;** ☎0722.602.948/ 0727.090.488 andrei@proestate.ro

26. **Baicului** intersectia cu Pantelimon, semidec., et. 3/10, 32 mp, 1992, Baicului, Pantelimon, 1992, 32 mp, Confort 1, balcon, gresie, faianta, parchet, termopane, usa metalica, mobila bucatarie. Poate fi vazuta in weekend, **43.000 €;** ☎0747.151.634

27. **Baneasa,** Ion Ionescu de la Brad et. parter/4, 20 mp, garsoniera cu gradina proprie. Proprietar. Pret negociabil **35.000 €;** ☎0722.222.648

28. **Baneasa,** Sisesti, dec., et. 4/5, 32 mp, 2012, vanzare garsoniera, Baneasa, Sisesti, an constructie 2012, transformata in 2 doua camere, gresie, faianta, termopan, usa metalica, ac, centrala proprie, lift etaj 4 plus pod mansarda, moderna, **52.000 €;** ☎0722.783.630 elena@pikaso.ro

29. **Baneasa,** Sisesti, 350 m de Metrou Straulesti, dec., et. 3/5, 54 mp, 2018, Maia Residence, studio cu suprafata construita de 54.25 mp (49.59 mp suprafata utila totala ce include balconul cu suprafata de 3.64 mp), este dec., cu bucataria inchisa, **65.238 €;** ☎0720.479.575 sisesti@maiacasa.ro

30. **Baneasa,** Sisesti, 350 m metrou Straulesti, 57 mp dec., et. 4/5, 57 mp, 2018, Baneasa, Sisesti, studio cu suprafata construita de 57 mp, 49mp utili, includ balconul de 12 mp, dec., bucataria inchisa. Termen: mai 2018, se preda complet finisat. 350 m de metrou Straulesti. **64.285 €;** ☎0720.479.575 sisesti@maiacasa.ro

31. **Baneasa,** Sisesti, Northside Park, studio 1 cam., semidec., et. 3/11, 47 mp, 2018, Constructie in curs de edificare, finalizare 2018. Studio cu 1 camera de 44,85 mp, situat in zona de nord a Bucurestiului, pe cel mai pretios teren de pe Gheorghe Ionescu-Sisesti, **57.097 €;** ☎0735.100.039 contact@northsidepark.ro

32. **Baneasa,** Str Somesul Rece, et. 3/3, 25 mp, 1972, vand garsoniera in Baneasa pe Str Somesul Rece, reabilitata in 2015, gresie faianta, termopane, usa metalica. Garsoniera se vinde complet mobilata si utilata, pret usor negociabil, **41.000 €;** ☎0764.436.331/ 0770.988.314

33. **Basarabia,** patinoar, dec., et. 2/3, 33 mp, 1954, vanzare gasoniera cf. 1, dec.a 33 mp, etaj 2/3, bloc rusesc stradal pe Basarabia, cu toate imbunatatirile, g, f, p, t, um, ac, bloc reabilitat termic, renovat recent cu cadastru si intabulare, **46.000 €;** ☎0749.199.196 lenus@confortcasaimobiliare.ro

34. **Batistei,** Thomas Masaryk et. 1/5, 58 mp, 2018, Garsoniera de lux, finisata complet: gresie, faianta Spania, parchet masiv, tamplarie lemn, usa blindata, videointerfon, incalzire in pardoseala, obiecte sanitare Ideal Standard, aer conditionat, **125.000 €;** ☎0758.041.197 office@gamainvest.ro

35. **Berceni,** et. 6/10, 33 mp, Emil Racovita, oferta vanzare garsoniera, etajul 6, curata, se vinde mobilata ac, termopan, zona linistita, acces rapid la metrou, acte la zi, merita vazuta. **33.500 €;** ☎0786.327.377

36. **Berceni,** dec., et. 1/5, 40 mp, 2017, finisaje incluse in pret, la alegere,toate utilitatiile, apa, gaz, curent, canalizare, contorizate individual.Centrala terminca 24 kw+calorifere.COMISION 0%! **35.000 €;** ☎0735.222.575 cosmin.topai@zonadesud.ro

37. **Berceni,** semidec., et. 8/9, 33 mp, 1970, garsoniera confort 1, 32 mp, balcon, mobilata, utilata, renovata, libera, bloc stradal, reabilitat, apropiere metrou, facultatea Spiru Haret, 35500 euro. **35.500 €;**

38. **Berceni,** dec., et. 4/6, 36 mp, 2015, garsoniera Dimitrie Leonida, bloc 2015, strada Oltuz, 7 minute metrou, se vinde mobilata si utilata, CT, balcon mare, loc parcare (proprietate), acte la zi. Negociabil. **39.500 €;** ☎0765.591.009

39. **Berceni,** dec., et. parter/2, 50 mp, 2017, garsoniera dispune de centrala termica proprie si calorifere din otel. Se vinde bransata la toate utilitatile (energie electrica, apa, canal si gaze naturale).COMISION 0%! **29.500 €;** ☎0735.222.575 cosmin.topai@zonadesud.ro

40. **Berceni,** dec., et. 1/5, 33 mp, 2018, garsoniera spatioasa 5 minute de metrou Dimitrie Leonida. **28.000 €;** ☎0730.888.280

41. **Berceni,** dec., et. parter/4, 36 mp, 2012, Grand Arena, oferim spre vanzare o garsoniera pe str. Aurel Persu, dec., suprafata 36 mp, etaj mezanin, finisat modern, mobilat si utilat modern, centrala proprie, loc de parcare suprateran, pret usor neg. **40.998 €;** ☎0747.140.370

42. **Berceni,** dec., et. 2/3, 40 mp, 2018, vanzare garsoniera, metrou Dimitrie Leonida. **39.000 €;** ☎0731.510.854 ilie.coca@zonadesud.ro

43. **Berceni,** dec., et. 1/2, 32 mp, 2018, vanzare, garsoniera, bloc nou, Soseaua Oltenitei, **29.500 €;** ☎0731.510.854 ilie.coca@zonadesud.ro

44. **Berceni,** Aparatorii Patriei metrou, Nesti, semidec., et. parter/4, 17 mp, 1980, cf. 3, fara gaze, electric, contoar Enel, parter,gr. sanitar in casa, mici imbunatatiri, parchet, usa metalica, geam pvc termopan. Acte ok. Acces, D. Leonida, Vitan, Sun Plaza, Brancoveanu, Eroii Revolutiei. Libera, **10.350 €;** ☎0724.587.634

45. **Berceni,** Bd Berceni, dec., et. 1/5, 2018, garsoniera dec.a si spatioasa, 39 mp, se preda la cheie, gresie, faianta, parchet usi interioare la alegere, contorizare individuala la utilitatile orasului, direct dezvolator, fara comision, **33.210 €;** ☎0725.957.934

46. **Berceni,** Bd. Brancoveanu 100 m, dec., 31 mp, 2017, ultima garsoniera, bloc finalizat, acte gata, dezvoltator, fara comision, bucatarie inchisa, balcon, centrala proprie, finisaje premium, amplasament deosebit, tva- ul este inclus, **33.500 €;** ☎0761.309.031

47. **Berceni,** Brancoveanu, dec., et. parter/4, 34 mp, 1975, Nitu Vasile, cf 1, bloc mixt, semistradal, termopan, usa metalica, libera, acte, **34.500 €;** ☎0737.785.502/ 0765.011.786

48. **Berceni,** Brancoveanu, Luica dec., et. 1/5, 45 mp, 2018, direct dezvoltator, const. 2018, dec.a, spatioasa, 45 mp utili, la cheie, finisaje lux, gresie, faianta, parchet, termopan, centrala proprie, pozitie deosebita, acces usor mijloace de transport, tva inclus, **38.999 €;** ☎0722.272.181/ 0726.276.110

49. **Berceni,** garsoniera 38mp - 27.000 euro metrou, dec., et. 2/5, 38 mp, 2018, garsoniera este situata intr-un bloc nou cu acces la statia de metrou Berceni. Este total dec.a, dispune de un balcon de tip terasa, bucatarie inchisa. Termen de finalizare: noiembrie 2018; **27.000 €;** ☎0724.548.052

50. **Berceni,** Giurgiului, semidec., et. 2/4, 34 mp, 2014, garsoniera centrala termica, gresie, faianta, termopan, parchet, totul nou, 3 minute transport in comun, curte interioara, cadastru, intabulare, 3 minute transport, tramvaie, autobuze, **27.500 €;** ☎0723.389.967

51. **Berceni,** langa metrou, dec., et. 4/5, 39 mp, 2018, langa metrou garsoniera credit sau cash cu reducere pana la 10 % pana la sfarsitul lunii ianuarie.Comision 0. Finisaje de top, gresie, faianta, parchet, usi, obiecte sanitare, toate la alegere. **36.900 €;** ☎0722.204.952

52. **Berceni,** Metrou Dimitrie Leonida, dec., et. parter/3, 29 mp, 2015, vand urgent garsoniera situata in zona metroului Dimitrie Leonida, 8 min pietonal, gresie, faianta, pachet, usi interioare, totul nou, geam la baie, pret negociabil, **27.000 €;** ☎0725.957.934

53. **Berceni,** metrou, dec., et. 1/5, 37 mp, 2018, berceni, metrou, garsoniera spatioasa, pret promo, bloc nou, **32.500 €;** ☎0737.500.377 mihai.nastase@zonadesud.ro

54. **Berceni,** metrou, dec., et. 1/5, 37 mp, 2017, garsoniera ansamblu rezidential nou, compus din 4 blocuri, regim inaltime Ds+P+5E, cu lift. Se preda complet finisata. Pret promotional pt. plata cash integrala: 32.300 euro. Pret de lista 35.900 euro **32.300 €;** ☎0725.957.930

55. **Berceni,** metrou, dec., et. 1/5, 40 mp, 2018, garsoniera in bloc nou, langa metrou. Finisata complet. Centrala proprie, lift, interfon. Se accepta credit ipotecar. Negociabil la plata cash. Dezvoltator - comision 0 **36.900 €;** ☎0737.500.374/ 0737.500.374

56. **Berceni,** metrou, balcon, dec., et. 4/5, 38 mp, 2018, garsoniera spatioasa, incaperi mari, foarte practice si balcon pentru un plus de spatiu se vinde la cheie, finisata cu gresie, faianta si parchet la alegere. Ideala pt investitie cu randament ridicat, **34.100 €;** ☎0724.660.088

57. **Berceni,** metrou, dec.a, balcon, dec., et. 2/5, 39 mp, 2018, garsoniera foarte spatioasa, camera mare si luminoasa, cu balcon, bucatarie si hol de decomandare generoase, baie 5,2 mp, se vinde complet finisata, totul nou, cu garantie. Pret pentru plata rapida. **33.210 €;** ☎0724.660.088

58. **Berceni,** metrou, dec.a, balcon, dec., et. 5/5, 35 mp, 2018, investitie ideala in garsoniera spatioasa si luminoasa, dec.a, hol de acces mare, bucatarie de 8,5mp, inchisa si debara, balcon generos, se vinde la cheie. Pret promotional la plata integrala. **30.510 €;** ☎0724.660.088

59. **Berceni,** Oltenitei, dec., et. 4/4, 35 mp, 1982, stadion, bloc mixt, constructie 1982, garsoniera cf. 1, dec, etaj 4/4, izolatie termica exterioara, termopan, parchet, situata la 10 minute de metrou Piata Sudului. **37.500 €;** ☎0733.300.779/ 0722.300.698

60. **Berceni,** Piata Resita, semidec., et. 3/4, 17 mp, 1978, confort 3 ,bine situata, loc civilizat, curat, ej 3/4, apa calda si rece, incalzire radet, gaz in casa, cadastru, intabulare, totul la zi, **16.000 €;** ☎0720.039.035/ 0761.609.243 columbia.imobiliar@yahoo.com

61. **Berceni,** Piata Resita, et. 4/4, gars. cf. 3, gresie, faianta, termopan, caldura, apa calda, gaze, cadastru, libera, **15.000 €;** ☎0723.572.760

62. **Berceni,** piata, dec., et. parter/4, 38 mp, 1981, propietar, metrou, garsoniera dubla, mobilata si utilata modern, gresie, faianta, termopan, balcon mare inchis, loc parcare, bloc reabilitat termic, exclus agentii. **47.000 €;** ☎0787.412.195

63. **Berceni,** Resita semidec., et. 3/5, cf. 3, gaze, termopan, usa metalica, izolata, Radet, acte, **16.500 €;** ☎0737.785.502/ 0765.011.786

64. **Berceni,** Resita, semidec., et. 4/6, 18 mp, 1974, conf. 3, bloc reabilitat, curat, gaze, caldura, apa calda, apropiere piata, mijloace de transport, 381, 102, 220, scoala, acte la zi, **17.000 €;** ☎0745.753.174

65. **Berceni,** Resita, et. 4/6, gars., cf. 3, termopan, usa metalica, Radet, gaze, libera, toate actele, bloc reabilitat, **16.000 €;** ☎0730.452.410

66. **Berceni,** Soseaua Oltenitei, dec., et. parter/4, 39 mp, 1987, P/4, imobil constr 1987. Decomandata, spatioasa, balcon introdus in schita cadastrala, libera, zona linistita , imobil ferit de zgomotul bulevardului, adiacent Tineretului, Brancoveanu, mall Sun Plaza. **43.400 €;** ☎0731.015.099

67. **Berceni,** Sun Plaza, semidec., et. 4/10, Scoala Politie, stradala, cf.2, gresie, faianta, parchet, centrala propie, semimobilata si utilata, libera, acte, **26.000 €;** ☎0737.785.502/ 0765.011.786

68. **Berceni,** Turnu Magurele, semidec., et. 3/10, 30 mp, 1966, complet renovata si utiltata; finisaje superioare. 3 minute distanta mijloace de transport in comun. Hypermarketuri, scoli, gradinite. Doar cash, **33.000 €;** ☎0725.679.792 iulia.lazar@c21.ro

69. **Berceni,** Turnu Magurele, semidec., et. 8/9, 31 mp, 1965, gars cf 1 semidec, renovata recent, gresie, faianta, parchet, termopane, balcon, o statie pana la metrou Aparatorii Patriei, acte in regula, libera, **33.500 €;** ☎0722.891.941/ 0757.439.615 royalimob@yahoo.ro

70. **Berceni,** Universitatea Spiru Haret, semidec., et. 5/9, 32 mp, 1970, garsoniera semidec.a apropae de metrou Aparatorii Patriei, Turnu Magurele, 32 mp, etaj 5/9, gresie, faianta, termopan, ac, zona buna, spatiu verde in fata blocului, pret neg., **33.000 €;** ☎0751.053.622/ 0751.053.625 sigmaserviceimob@yahoo.com

71. **Big** Berceni semidec., et. 1/10, 19 mp, 1979, proprietar garsoniera Sun Plaza, renovata total g, f, p, t, instalatie sanitara si electrica schimbata, **30.500 €;** ☎0748.203.206

72. **Brancoveanu** - metrou, Oraselul Copiilor, dec., et. 1/3, 34 mp, 2018, imobil s+p+3e, termen finalizare iunie 2018, caramida Porotherm int/ ext, finisat calitativ, gresie, faianta, parchet, termopane, usa metalica, centrala termica, posibilitate parcare, 7 min. de metrou, **45.240 €;** ☎0784.118.888/ 0784.222.008 office@ansamblurezidential.net

73. **Brancoveanu** metrou, dec., et. 8/8, 40 mp, 1987, bloc stradal, mixt, 1987, garsoniera cf. 1 sporit, dec, etaj 8/8, termopan, bucatarie mobilata, spatioasa. **36.000 €;** ☎0733.300.779/ 0722.300.698

74. **Brancoveanu,** dec., et. 3/4, 33 mp, 2017, garsoniera Brancoveanu stradal, 33 mp, balcon, etaj 3/4, bloc caramida, loc parcare, finisaje la alegere, **33.000 €;** ☎0732.592.007 georgedann74@yahoo.com

75. **Brancoveanu,** et. 8/8, 42 mp, 1986, Oraselul Copiilor, garsoniera confort 1, anul 1987, dec.a, suprafata totala 42 mp, 3 min metrou, etajul 8/8, cadastru, intabulare, pret discutabil, negociabil la fata locului, agentie, **38.000 €;** ☎0720.039.035/ 0761.609.243 columbia.imobiliar@yahoo.com

76. **Brancoveanu,** dec., 40 mp, 1987, Str. Imparatul Traian, bloc mixt, gresie, usa metalica, termopan, acte **36.500 €;** ☎0737.785.502/ 0765.011.786

77. **Brancoveanu,** 2 min. metrou, dec., 42 mp, 1985, gars., cf. 1, et. 8, gresie, faianta, parchet, termopan, balcon, toate actele, **36.000 €;** ☎0730.452.410

78. **Brancoveanu,** Alunisului, parc Oraselul Copiilor, dec., et. 1/3, 33 mp, 2017, Brancoveanu, Alunisului, parc Oraselul Copiilor, metrou Constantin Brancoveanu, constructie noua, finisaje la alegere, stradal. Acceptam orice tip de credit. Direct dezvoltator, **47.500 €;** ☎031.005.17.61/ 031.005.17.69 constantin.s@star-construct.ro

79. **Brancoveanu,** Budimex, 40 mp, 1988, et. 8, cf. 1, imbunatatiri, gresie, faianta, **38.000 €;** ☎0760.291.733

80. **Brancoveanu,** Budimex, zona, proprietar vand gars. cf. 1, sporit cu loc de parcare; **37.000 €;** ☎0724.577.971

81. **Brancoveanu,** garsoniera in bloc nou, Alunisului dec., et. 1/3, 33 mp, 2018, garsoniera in bloc nou, finalizare in martie 2018, fara balcon, cu bucatarie inchisa, la 10 minute de mers pana la metrou Brancoveanu. Apartamentul se vinde direct de la dezvoltator. Comision 0. **47.500 €;** ☎031.005.17.65/ 031.005.17.65 diana.d@star-construct.ro

82. **Brancoveanu,** Luica dec., et. 2/4, 31 mp, 2017, finalizat, garsoniera total dec.a, mutare in 30 de zile, finisaje la alegere, RATB in fata blocului, loc de parcare gratuit. Detalii la, **33.500 €;** ☎0730.250.305

83. **Brancoveanu,** metrou, dec., et. 8/8, 40 mp, 1987, stradal, conf 1 sporit, gresie, faianta, parchet, mobila bucatarie pe comanda, 10 minute distanta de metrou, accepta si credit, **37.500 €;** ☎0745.753.174

84. **Brancusi,** 40 mp, Potcoava, garsoniera cu imbunatatiri, 40 mp. **35.000 €;** ☎0762.345.350

85. **Brancusi,** dezvoltator bloc nou, 8 min. metrou, dec., et. 1/6, 42 mp, 2018, dezvoltator vand garsoniere si apartamente 2 camere de diferite dimensiuni in bloc din caramida capat de linie 168, la 8-10 minute metrou, discount la plata cash, lift, finisaje de lux la alegere. **37.000 €;** ☎0722.116.600/ 0722.400.220 mail.dezvoltator@gmail.com

86. **Brasov,** dec., et. parter/3, 40 mp, 2012, garsoniera mare, in bloc nou din Brasov, ☎0721.528.134

87. **Bucur** Obor, Colentina, dec., et. parter/10, 34 mp, 1969, garsoniera se afla pe sos Colentina stradal,vedere pe fata, langa Kaufland, metrou Obor, este renovăta integral, este libera, ideal pentru investitie, inchiriere sau locuit **42.000 €;** ☎0735.176.819 mchivu@hotmail.com

88. **Bucuresti** Magurele, garsoniera, stradala,RATB ! dec., et. 1/3, 39 mp, 2017, Sos. Bucuresti-Magurele,stradal, finisaje de calitate superioara, toate utilitatiile retelei de oras, loc parcare inclus, statie RATB la 2 minute, **34.500 €;** ☎031.005.12.36/ 031.005.17.69 simona.b@star-construct.ro

89. **Bucurestii** Noi, Pajurei, dec., et. 3/9, 34 mp, proprietar, gars. dec, et. 3/9, complet renovata, mobilata si utilata lux dec. 2017, instalatii electrice si sanitare noi, cabina dus, aer conditionat, bucatarie completa Mobexpert, usi noi, intabulare **55.000 €;** ☎0734.546.458

90. **Bulevardul** Alexandru Obregia, dec., et. parter/10, 40 mp, 1978, garsoniera situata in bloc, la parter, fara imbunatatiri, balcon mare, beci sub balcon, stradal, **44.000 €;** ☎0761.200.831 Smchristian13@yahoo.com

91. **Bulevardul** Alexandru Obregia, semidec., vand garsoniera stradal, cf. 2, **27.000 €;** ☎0770.476.787

92. **Bulevardul** Basarabia Arena Nationala semidec., et. 1/3, 20 mp, 1976, confort 2 cu dressing 2.75 h x3,5 L, construit pe zid, parchet, termopan - fereastra mare spre Est, plasa contra insecte, aer conditionat racire/ incalzire, cablu TV si internet RCS, gresie, faianta, parchet, **23.500 €;** ☎0757.698.348/ 0771.136.708 andamanea@yahoo.com

93. **Bulevardul** Carol, biserica Armeneasca, semidec., et. 6/8, 33 mp, 1934, bloc stradal, oferta, bloc risc siesmic grad 1, 28 mp, ideala chirie lunara sau regim hotelier datorita pozitiei centrale, lift, garsoniera beneficiaza si o boxa cu acte situata la etajul 8, agentie, **23.900 €;** ☎0724.996.460/ 0723.993.344 delycontimob@galaxyimob.ro

94. **Bulevardul** Obregia, Piata Sudului, Berceni, semidec., et. 1/10, 18 mp, 1971, garsoniera conf 2, etajul 1, vedere fata, imobil solid, mixt, 6 apartamente pe palier. Stare buna, ac, termopan de calitate, parchet. Necesita renovare la baie si bucatarie. Toate actele. Discutabil. **25.000 €;** ☎021.335.66.40/ 0730.177.109 valeria.tirtea@planitas.ro

95. **Calarasilor,** Muncii, dec., et. 6/8, 42 mp, 1992, bloc mixt, monolit, stradal pe Calea Calarasilor cu vedere pe spate, constructie 1992, suprafata 42 mp. **58.500 €;** ☎0735.883.450 traian@centralimobiliare.ro

96. **Calea** Calarasilor, Piata Muncii, acces metrou, dec., et. 3/7, 38 mp, 1994, 5 minute metrou, imobil 1994, dec., etaj 3, suprafata 38 mp, gresie, faianta, parchet, termopane, vedere spate, pret neg., **65.500 €;** ☎0722.732.975 axadomenii@yahoo.com

97. **Calea** Calarasilor, Unirii, dec., et. 2/4, 41 mp, 1995, garsoniera dec.a, etajul 2, in bloc mixt, 1995, vedere stradala, 41 mp, cu imbunatatiri, acte. Mijloace de transport: metrou Piata Muncii; Ratb-40, 56, 104, 133. Vecinatati: Decebal, P-ta Alba Iulia. OVA 115334 **69.900 €;** ☎0737.504.516 office@catalog-rezidential.ro www.catalog-rezidential.ro

98. **Camil** Ressu 43 mp, 2007, Nicolae Grigorescu, Ambrozie, 3 minute Metrou, bloc nou, centrala proprie, parter inalt, imbunatatiri noi, balcon inchis **43.000 €;** ☎0762.345.350

99. **Cartierul** Latin, Ghencea, dec., et. 2/6, 36 mp, 2017, Cartieru Latin, Prelungirea Ghencea, proprietar direct, garsoniera dubla, etaj 2, cu dormitor si balcon mare, comision 0%, confort 1 sporit, Ratb 122, 485, 222, se acepta toate tipurile de credit **29.000 €;** ☎0765.420.123 evelin.residence@yahoo.com

100. **Centru** Vechi, Smardan, et. 1/7, 18 mp, apropiere de NNR, f. imb., cadastru, intabulare, libera, **23.500 €;** ☎0746.188.866

101. **Centrul** Vechi, Cismigiu, dec., et. 7/9, 11 mp, garsoniera cocheta situata ultracentral pe strada Eforie numarul 8, garsoniera are usa metalica, termopan, instalatii electrice noi,instalatii sanitare noi. Necesita refacere zidarie si paedoseli. **18.700 €;** ☎0726.301.580 bogdanteofilnastase@yahoo.com

102. **Chiajna** langa Penny Market, dec., et. parter/2, 38 mp, 2017, garsoniera in bloc nou, cu 2 etaje, statia lui 178 la 2 min de mers pe jos pe str Apeductului, clientul are posibilitatea sa isi aleaga finisajele, **30.000 €;** ☎0766.679.980 irimia_adrian09@yahoo.com

103. **Chiajna,** garsoniera mobilata si utilata, semidec., et. parter/3, 28 mp, 2016, loc parcare, garsoniera mobilata si utilata, loc de parcare, semidec.a, bloc nou, mutare imediata. **24.000 €;** ☎0720.822.960

104. **Chisinau,** bl.1981 reabilitat, amenajata semidec., et. 7/10, 1981, semidec.a, finisaje superioare gresie, faianta, parchet, termopan, se vinde mobilata si utilata modern, bloc reabilitat termic, libera, potential Investitie, apropiere metrou Costin Georgian, **39.000 €;** ☎0768.198.235

105. **Chisinau,** bloc 1981 et. 7/10, 1981, etaj 7/10 semidec.a, amenajata, este mobilata si utilata modern. Are gresie, faianta, parchet, termopan. Bloc reabilitat termic. Sunati macum, merita vazuta. Este libera. Ideal pentru investitie **40.000 €;** ☎0770.805.447

106. **Chisinau,** bloc 1981 reabilitat, etaj 7/10, semidec., et. 7/10, 33 mp, 1981, amenajata, se vinde mobilata si utilata, finisaje superioare, gresie, faianta, parchet, termopan, libera, acte la zi, apropiere Pantelimon, Basarabia, Diham, Arena Nationala, Parcul National. **39.000 €;** ☎0768.198.235

107. **Chitila,** Lectorului Residence dec., et. 3/3, 2017, Lectorului Residence va propune spre vanzare, garsoniera, 35 mp suprafata utila, living 21 mp, bucatarie inchisa, baie cu geam, terasa 15 mp. Pretul include TVA 5% si loc parcare in proprietate **46.900 €;** ☎0768.717.830

108. **Cismigiu** str Berzei semidec., et. 1/2, 33 mp, 1955, Garsoniera in vila, in stare buna, fara risc seismic, amenajata modern totul nou faianta gresie parchet termopan usa metalica centrala, libera, discutabil **50.000 €;** ☎0722.295.546

109. **Cismigiu,** Cobalcescu, dec., et. parter/2, 28 mp, 1943, Cismigiu zona de case, vile, gars. cf. I. dec. parter inalt/2, suprafata utila 28 mp + o boxa de 12mp, anul 1943, renovata recent, bucatarie mobilata, utilata, lux la 3 minute de parc, **53.000 €;** ☎0732.940.972 florikiss57@yahoo.com

110. **Colentina,** Carrefour, dec., et. 4/4, 42 mp, 2017, bloc nou termen de finalizare octombrie 2017, bloc mixt, apartamentul se preda finisat la cheie, geam baie, pretul nu include TVA, **42.000 €;** ☎0758.294.463 office@ansamblurinoi.ro

111. **Colentina, Doamna Ghica, dec., et. 6/10, 38 mp, 1979, Str. Sinaia, dec.a, etaj 6/10, bloc mixt, s. 38 mp, g, f, p, t, ac, mobilata, utilata elegant, la cheie. Acte complete 46.250 €; ☎0722.511.217/ 0762.628.915 uigimob@yahoo.com**

112. **Colentina,** Fundeni, dec., et. parter/5, 42 mp, 2017, de vanzare garsoniera dec.a, situata intr-un ansamblu rezidential cu regim inchis, spatii verzi, loc de joaca pentru copii, suntem dispusi la neg., direct dezvoltator, comision 0% **37.619 €;** ☎0740.023.302 oana.apostol@rfccity.ro

113. **Colentina,** Fundeni, dec., et. 2/5, 2017, garsoniera complet dec.a, bucatarie inchisa, situata stradal, intr-o zona rezidentiala, cu mijloace de transport in imediata vecinatate, numeroase facilitati urbane, **39.900 €;** ☎0747.600.200 corina.barbieru@rfccity.ro

114. **Colentina,** Fundeni, City Rezidence semidec., et. 3/6, 38 mp, 2013, Colentina, Fundeni, City Rezidence, 3/6, sdec, 38mp, cf. 1, totul nou mobilata complet, centrala termica, gresie, faianta, termopan, usa metalica, aer conditionat, alarma, cadastru+intabulare, acc. credit. **35.000 €;** ☎0724.336.834

115. **Colentina,** Rau, Mc Donald's, Mr.Bacila, dec., et. 8/8, 40 mp, 1985, Rascoala 1907, 8/8, terasa O.K, cf1 sp, dec, 40 mp, loc de parcare, pe mijloc, luminoasa, bloc nou, 2 lifturi, gresie,faianta, parchet, instalatii noi, termopan, usa metalica, intab, libera, zona linistita, accept credit. **37.500 €;** ☎0724.336.834

116. **Compozitorilor** et. 5/8, 32 mp, garsoniera, gresie, faianta, parchet, termopan, negociabil **37.000 €;** ☎0724.224.555

117. **Comuna** Chitila, Str. Fortului nr. 31, et. parter/1, 30 mp, constructie caramida, baie, bucatarie, camera de zi, posibilitati balcon, hidrofor apa, **6.500 €;** ☎0745.779.715

118. **Constantin** Brancoveanu, dec., et. 3/4, 31 mp, 2018, Brancoveanu, garsoniera dec.a, bloc nou, finalizat, **33.500 €;** ☎0737.500.377 mihai.nastase@zonadesud.ro

119. **Contra** garsoniera spatioasa ofer casa cu etaj, 7 incaperi, 2 bai, parchet, gresie, faianta, mobilata, teren 1.000 mp, zona deal, liniste si sanatate; ☎0740.535.916

120. **Cora** Pantelimon, studio de vanzare semidec., et. 1/10, 52 mp, 2008, garsoniera/ studio de vanzare in bloc nou etaj 1/10 Rams Residence zona Cora pantelimon (100m), metrou (Republica si Pantelimon) si linii RATB catre toate directiile, confort 1, balcon mare 9 m **55.000 €;** ☎0721.350.496 mihaila_mihaita@yahoo.com

121. **Cornetu** Judecatorie, dec., 43 mp, 4/4+pod, centrala proprie, gresie, faianta, termopan, izolat, **22.800 €;** ☎0745.067.409

122. **Crangasi,** Regie, semidec., et. parter/5, 27 mp, 2017, proprietar vand garsoniera situata la parter in bloc nou in Regie, vis-a-vis de Baza Sportiva Sportul Studentesc, suprafata 27 mp, pret 38950 euro, **38.950 €;** ☎0738.666.659/ 0768.566.677 expres.rezidential@yahoo.com

123. **Crangasi,** Studio tip Loft, exclusivist, spatios, dec., et. parter/10, 53 mp, 1996, proiectul nostru exclusivist, va pune la dispozitie apartamente de

Imobiliare vânzări GARSONIERE

187. **Garsoniera,** parc, Brancoveanu, metrou, comision 0, dec., et. 1/3, 33 mp, 2018, garsoniera deosebita in zona Brancoveanu-Alunisului. Zona este deosebita, un cartier de case-vile cu posibilitatea iesirii in 3 artere principale: Sos Oltenitei, Bd. Brancoveanu, sos. Giurgiului **47.500 €;** ☎031.005.12.46/ 031.005.17.65

188. **Garsoniera.** Contra garsoniera spatioasa, ofer casa cu etaj: 7 incaperi, 2 bai, parchet, gresie, faianta (170 mp construiti), mobilata, teren 1.000 mp, zona deal, liniste si sanatate, pret/mp **250 €;** ☎0740.535.916

189. **Ghencea** Drumul Cooperativei, dec., 43 mp, 2018, rate la dezvoltator pe 5 ani. Avans 11250 euro. Garsoniera spatioasa 43 mp cu gradina de 19 mp se preda la cheie in aprilie. Ultima ramasa din ansamblu **45.000 €;** ☎0735.170.042 Constantin.eugen@yahoo.com

190. **Ghencea,** Drumul Cooperativei, dec., et. parter/2, 42 mp, 2017, garsoniera la parter, spatioasa, 42 mp, cu gradina de 18.5 mp, termopane Salamander **35.000 €;** ☎0735.170.042 Constantin.eugen@yahoo.com

191. **Ghencea,** Drumul Taberei, semidec., et. 2/4, 35 mp, 2010, garsoniera spatioasa in zona Ghencea, finalizata cu actele gata pt.vanzare, loc de parcare inclus. Suprafata utila: camera 16 mp; bucatarie 5mp; baie 3,50mp; hol 6mp, balcon 4mp, centrala proprie, ratb, **29.990 €;** ☎0720.134.876 iuliatanasescu2000@yahoo.com

192. **Gheorghe** Petrascu, Arena Nationala semidec., et. 9/9, 38 mp, 1962, garsoniera, 36 mp, renovata, mobilier modern, complet utilata (masina de spalat, aragaz, frigider, 2 aparate aer conditionat), instalatie electrica si sanitara noua, loc de parcare **45.000 €;** ☎0730.980.733 mirela@hifilm.ro

193. **Giurgiului** Piata, Magurei, semidec., et. 2, 30 mp, cf. 1, f. imb., apropiere metrou, intabulata, cash, **32.500 €;** ☎0746.188.866

194. **Giurgiului,** Resita dec., et. parter/4, 38 mp, 1983, Berceni, Brancoveanu, Izvorul Crisului, garsoniera dec.a, suprafata 38 mp, p/4, imobil 1983, **39.000 €;** ☎0731.301.900 cristian.grigore@reian.ro

195. **Gorjului,** garsoniera dec.a, dec., et. 1/4, 28 mp, 2018, constructie noua, 10 min Gorjului, garsoniera dec.a, constr. noua finalizata, centrala termica, finisaje la alegere, baie utilata, luminoasa, bloc cu lift.; Comision 0%. ideal investitie, **35.000 €;** ☎0732.188.812 ioachim.catalin@gmail.com

196. **Iacob** Andrei, sector 5 et. 1/4, cf 3, imbunatatiri balcon, centrala pe gaze, bloc reabilitat termic, cash **12.500 €;** ☎0764.522.941/ 0722.655.435

197. **Iancului** semidec., et. 9/10, 34 mp, 1980, vanzare garsoniera mobilata si utilata, izolata, moderna, la doar 5-6 minute de metrou, intr-o zona linistita, vedere catre spate, ceea ce confera liniste. Negociabil. Agentia House Advisers, **45.600 €;** ☎0747.607.626 claudia.despescu@houseadvisers.ro

198. **Iancului** - Mega Mall, semidec., et. 6/10, 34 mp, 1980, garsoniera et. 6, balcon inchis cu termopan, bl. 1980, reabilitat, 2 lifturi, vedere spate, cadastru si intabulare. **41.500 €;** ☎0720.363.948 axareal@yahoo.com

199. **Iancului** adiacent, la 5 minute de metrou, semidec., et. parter/10, 31 mp, 1982, garsoniera este libera, toate actele, ideal investitie pentru inchiriere 31 mp, 1982, apropiere Mega Mall, Obor, Iancului, Mall Veranda **44.000 €;** ☎0727.424.131/ 0765.404.303

200. **Iancului,** Iulia Hasdeu, Dimitrov 3 min metrou, semidec., et. 7/10, 32 mp, 1965, Iancului, Liceul Iulia Hasdeu, Dimitrov, 5 min metrou Iancului, 5 min Bucur Obor, 7/10, renovata, curata, goala, g, f, t, um, isn, ien, bloc reabilitat, solid, caramida, zona deosebita, acte in regula, 38.500 euro, **38.500 €;** ☎0726.664.381 valentin.florea@bvn.ro

201. **Iancului,** Magura Vulturului semidec., et. parter/10, 32 mp, 1982, proprietar, confort 1, parter inalt cu balcon, semidec.a, vedere stradala, pozitie pretabila pentru orice, libera, zugravita nou, parchet, metrou Iancului 3 minute, troleu, tramvai etc, toate actele la zi, **44.000 €;** ☎0723.993.153

202. **Iancului,** Magura, Vulturului, et. parter/10, 32 mp, 1982, direct propietar, confort 1, parter inalt cu balcon inchis, zugravita nou, parchet nou, toate utilitatile, libera, fara datorii, 3 minute de metrou Iancului, bloc cu verdeata si monitorizat video, zona f. buna. **44.000 €;** ☎0723.993.153

203. **Iancului,** metrou Vatra Luminoasa, metrou Muncii, semidec., et. 4/10, 34 mp, 1978, amenajata complet, la cheie, finisaje superioare, gresie, faianta, parchet, termopan, usa metal, ac, mobilata/ utilata complet modern, ideal investitie/ locuit, acte la zi, contorizata, **48.000 €;** ☎0766.187.781

204. **Iancului,** metrou, dec., et. parter/8, 39 mp, 1965, vanzare garsoniera cf. 1, dec.a p/8, bloc mixt 1965, stradal, vedere spate, dec.a, cu imbunatatiri g, f, p, t, um, bloc reabilitat termic cu cadastru si intabulare, **42.000 €;** ☎0749.199.195 ion@confortcasaimobiliare.ro

205. **Lacul** Tei dec., et. 9/10, 42 mp, 1987, garsoniera conf. 1 sporit, suprafata 42 mp, dec., etaj 9/10, bloc anvelopat termic, an constructie 1987, garsoniera curata, zona civilizata, cadastru si intabulare in lucru, libera, negociabil, **44.000 €;** ☎0758.085.005 lucian@confortcasaimobiliare.ro

206. **Lacul** Tei, Facultate, dec., et. 4/10, 42 mp, 1986, garsoniera confort 1, dec. situata la etajul 4/10, are o suprafata de 42 mp, bloc 1986, are gresie, faianta, termopan, **45.000 €;** ☎021.231.23.18/ 0731.144.151

207. **Lacul** Tei, langa Parcul Circului, Barbu Vacarescu, dec., et. parter/4, 30 mp, 1982, Complex Domino, gen mixt, imb., reabilitat termic, gresie, faianta, termopan, usa metalica, aer conditionat, cadastru, intabulare, energetic, **36.500 €;** ☎021.688.08.67/ 0722.614.867

208. **Lacul** Tei, Maica Domnului, dec., et. 10/10, 42 mp, 1988, Complex Domino, Facultate, apropare de Parcul Circului, Tei, Strada Inginerilor, curata, mobilata, gresie, faianta, parchet, usa metalica, termopan, usa metalica, cadastru, intabulare, ideal investitie inchiriere, accept credit, **42.900 €;** ☎021.688.08.67/ 0722.614.867

209. **Lacul** Tei, stradal, apropare Parcul Circului dec., et. 5/8, 35 mp, 1979, 15 min., metrou Stefan cel Mare, 3 min. Facultatea de Constructii, Parc Tei, cf. 1 dec., 35 mp, bloc mixt 1979, scara curata fara restantieri, pe mijloc, curata, g, f, p, um, ideal locuit/ investitie **45.500 €;** ☎021.380.28.14/ 0737.435.628

210. **Liberty** Center, dec., et. 2/8, 41 mp, 1991, strada Nasaud, cf. 1, dec.a, complet renovata, mobilata, utilata, gresie, faianta, parchet, termopane, usa metalica, bloc din 1991, libera, 10 minute Unirii, toate actele, **50.000 €;** ☎0728.777.132 office@ramax.ro

211. **Magurele,** stradal, finisaje superioare, parcare, dec., et. 1/3, 2017, Magurele, stradal, imobil nou ce dispune de parcare inclusa, finisaje superioare, bransat la utilitatile orasului: gaze, energie electrica, canalizare si apa, compartimentare din caramida; **34.500 €;** ☎031.005.17.61/ 031.005.17.69 constantin.s@star-construct.ro

212. **Metalurgiei,** Carrefour Grand Arena, et. parter/3, 31 mp, 2018, ocazie garsoniera in bloc nou in constructie, decomadata,finisaje la alegere, centrala proprie, zona linistita, RATB aproape. Oferta este cat timp blocul este in constructiecomision 0%, plata cash, **23.900 €;** ☎0726.375.629 cristian.mocanu@zonadesud.ro

213. **Metalurgiei,** mutare imediata, dec., et. demisol/4, 42 mp, 2016, apropiere Lidl si Ratb, gresie, faianta, parchet, termopan, usi noi, usa metalica, baia utilata, aer conditionat, centrala termica, calorifere, cadastru, intabulare, se accepta credit Prima Casa. **29.900 €;** ☎031.005.12.20/ 031.005.17.65 victor.a@star-construct.ro

214. **Metrou** Berceni 100 metri, dec., et. 1/5, 38 mp, 2018, garsoniera la 100 de metri de metrou, total dec.a. Finisaje la alegere. In curs de constructie, pentru orice detalii astept apelul d-voastra. **32.310 €;** ☎0730.250.305

215. **Metrou** Dimitrie Leonida, dec., et. 1/2, 32 mp, 2018, Imobil p+2, bransat la utilitati si contorizat individual; finisata la cheie, **29.500 €;** ☎0737.000.035

216. **Metrou** Dimitrie Leonida, garsoniera, semidec., et. 3/3, 40 mp, 2015, garsoniera se afla intr-un bloc modern la 3 min. fata de statia de Metrou Dimitrie Leonida. Dispune de toate utilitatile, balcon inchis, acces rapid la magazine, gradinite. Doar pentru plata cash. **40.000 €;** ☎0764.180.052/ 0723.509.708 office@nemarimobiliare.ro

217. **Metrou** Dristor, garsoniera premium, dec., et. 1/10, 44 mp, 2018, garsoniera la 300 m de metrou Dristor. Finisaje premium. Ideal investitie. Pretul nu contine tva,comision 0%, **57.000 €;** ☎0722.652.640 diana.berinde@premierimobiliare.ro

218. **Metrou** Jiului, semidec., et. 2/4, 40 mp, 2012, bloc mixt, la 10 minute de metrou, pozitionare pe sud, intretinere mica, cadastru si intabulare, acces rapid Pipera, Victoriei, Gara de Nord, Baneasa, Otopeni, **47.000 €;** ☎0727.864.288

219. **Metrou** Nicolae Teclu, Theodor Pallady, et. 1/11, 2018, prima casa, Metrou Nicolae Teclu, complex rezidential nou, garsoniera, etj 1/11, 25 mp, centrala termica, parchet, gresie, faianta, obiecte sanitare noi, lift, se preda la cheie, pret 31200 euro, **31.200 €;** ☎0721.389.312 cristea@imobiliarest.ro

220. **Metrou** Stefan cel Mare semidec., et. parter/3, 27 mp, 1940, Vand garsoniera la curte, zona Stefan cel Mare, sector 2, langa stadion Dinamo, 10 min de Calea Dorobanti, 27mp, curte in forma de L, stradal, mobilata si utilata, gresie, faianta, usa metalica, **26.000 €;** ☎0751.602.613 romankatya2010@gmail.com

221. **Metrou** Tineretului, bloc nou semidec., et. 1/6, 40 mp, 2018, Direct dezvoltator, garsoniera spatioasa si bine compartimentata in bloc in constructie la 4 minute de metrou Tineretului, zona linistita, 40 mp, etajul intai, finisaje de exceptie. Comision 0 **62.000 €;** ☎0735.219.876 vlad.m@star-construct.ro

222. **Metrou,** 1 Decembrie 1918, garsoniera dec.a. dec., et. 1/2, 37 mp, metrou 1 Decembrie 1918, Prima Casa, garsoniera dec. parter/2, 36 mp, parchet, gresie, faianta, obiecte sanitare noi, structura de beton armat cu caramida la interior si exterior, cu TVA **36.500 €;** ☎0721.389.312 cristea@imobiliarest.ro

223. **micro** 3 dec., et. 4/4, 30 mp, 1993, Garsoniera , cf I dec.a , micro 3 Buzau **28.500 €;** ☎0766.357.698 sandu.razvanx@gmail.com

224. **Mihai** Bravu vis-a-vis metrou Iancului dec., et. parter/9, 35 mp, 1965, bloc mixt, reabilitat, stradal Mihai Bravu, intrarea si vederea pe spate, vis-a-vis noul KFC si metroul Iancului, Liceul Hasdeu, intre intersectia Obor si Iancului, usa metalica, termopan, bucatarie mobilata **39.700 €;** ☎0725.540.400 vlad.trimbitasu@gmail.com

225. **Mihail** Sebastian, parc dec., et. 2/8, 41 mp, 1987, Garsoniera confort 1 dec.a, etaj 2/8 zona Mihail Sebastian, apropiere parc, gresie, faianta, parchet, termopan, usa metal, 41mp, cadastru, **44.500 €;** ☎0762.660.502 busca_monik@yahoo.com

226. **Militari** dec., et. 4/7, 35 mp, 2017, constructie noua care se va finaliza la sfarsitul anului 2017 predare la cheie, fara taxa de mentenata, parcare la liber, contorizari individuale. Zona cu facilitati: magazine, restaurante, **31.500 €;** ☎0722.166.933 vanzari@militari-residence.ro

227. **Militari** dec., et. 1/5, 43 mp, 2012, Residence, Ballroom, mobilata si utilata, pret negociabil; ☎0769.272.638

228. **Militari** dec., et. 3/7, 2017, Residence, in bloc nou, finalizare 2017, finisaje incluse, bransamente, contorizari individuale, baie utilata, CT. Ratb, parcare, magazine, piscine. **40.915 €;** ☎0722.166.933 vanzari@militari-residence.ro

229. **Militari** dec., et. parter/7, 49 mp, 2017, Residence, in bloc nou, finalizare 2017, finisaje incluse, bransamente, contorizari individuale, baie utilata, CT. Ratb, parcare, magazine, piscine. **40.915 €;** ☎0722.166.933 vanzari@militari-residence.ro

230. **Militari** (1 -2 min. de Politehnica Parc), dec., et. 2/8, 38 mp, 1979, ofer spre vanzare, garsoniera confort 1, intr-o zona verde si foarte linistita, cu balcon, termopane, usa metalica, libera, acte; **44.999 €;** ☎0722.302.080

231. **Militari** 1,2,3 camere direct dezvoltator ieftine, dec., et. 1/6, 32 mp, Militari, Auchan, Penny Market, Direct Dezvoltator, comision 0%,apartamente 1,2,3 camere, incepand de la 22400 Euro, suprafete generoase, constructie noua, bloc beton/caramida. Gresie, faianta, parchet. **22.400 €;** ☎0732.776.334 pollux_residence@yahoo.com

232. **Militari** Auchan, sector 6, dec., et. 7/7, 27 mp, 2017, garsoniera dec.a, 27 mp, finisata la alegerea dvs., baie utilata complet, centrala proprie, prize, intrerupatoare, geam termopan.www.militarirezervelor.ro **25.900 €;** ☎0725.744.950/ 0771.310.310 alice.rezervelor@gmail.com

233. **Militari** Metro, dec., et. 1/7, 37 mp, 2017, bloc nou, caramida + beton armat, finisaje la alegere incluse in pret, contorizari individuale, baie utilata, ct. Finalizare august 2017. Parcari, magazine, restaurante, parcuri, **33.300 €;** ☎0722.166.933 vanzari@militari-residence.ro

234. **Militari** Metro, dezvoltator 1, 2 camere dec., et. 1/6, 30 mp, de la 22400, Pollux Residence va ofera la vanzare, cu comision 0, garsoniere, apartamente, cu suprafete generoase, si finisaje de calitate, la preturi mici, fara taxa de mentenanta. **22.400 €;** ☎0732.776.334 pollux_residence@yahoo.com

235. **Militari** Residence dec., et. parter/7, 35 mp, 2017, bloc nou, finalizare 2017, finisaje incluse, centrala termica, fara taxa de mentenanta. Zona faianta dezvoltata: centru comercial, parcari, parcuri, scoala, gradinite, **30.625 €;** ☎0722.166.933 vanzari@militari-residence.ro

236. **Militari** Residence dec., et. parter/7, 33 mp, 2017, bloc nou, finalizare 2017, finisaje incluse, centrala termica, fara taxa de mentenanta. Zona faianta dezvoltata: centru comercail, parcari, parcuri, scoala, gradinite, **28.800 €;** ☎0722.166.933 vanzari@militari-residence.ro

237. **Militari** Residence dec., et. 1/7, 31 mp, 2017, constructie noua, 2017 predare la cheie, fara taxa de mentenanta. Ansamblu rezidential cu parcuri, locuri de parcare incluse, magazine, piscine, scoala, gradinita, **27.900 €;** ☎0722.166.933 vanzari@militari-residence.ro

238. **Militari** Residence dec., et. 3/6, 39 mp, 2017, constructie noua, finalizare august 2017, predare la cheie, fara taxa de mentenanta. Ansamblu rezidential cu parcuri, locuri de parcare incluse, magazine, piscine, scoala, gradinita, **35.000 €;** ☎0722.166.933 vanzari@militari-residence.ro

239. **Militari** Residence dec., et. 7/7, 40 mp, 2017, Garsoniera, direct dezvoltator, comision 0, fara taxa de mentenanta, finalizare 2017, bloc beton/caramida, gresie, faianta, parchet, centrala, finisaje de calitate la alegere, **36.000 €;** ☎0722.166.933 vanzari@militari-residence.ro

240. **Militari** Residence Penny Market comision 0% dec., et. 1/6, 32 mp, Militari Residence, Penny Market, garsoniera mare, 32 mp construiti, 27 mp utili, etaj 1, dec.a, balcon, compartimentari caramida, finisaje la alegere de calitate fara taxa mentenanta **23.900 €;** ☎0732.776.334 pollux_residence@yahoo.com

241. **Militari** Residence, dec., et. 1/7, 31 mp, 2017, bloc finalizare 2017 finisaje incluse in pret la alegere, centrala termica, contorizare individuala, 2 lifturi, termopan Veka tripan, **27.900 €;** ☎0722.166.933/ 0723.013.946 vanzari@militari-residence.ro www.militari-residence.ro

242. **Militari** Residence, dec., et. 3/7, 35 mp, 2017, bloc finalizare mai 2016, balcon inchis, finisaje incluse in pret la alegere, centrala termica, contorizare individuala, termopan Veka tripan, **31.500 €;** ☎0722.166.933/ 0723.013.946 vanzari@militari-residence.ro www.militari-residence.ro

243. **Militari** Residence, dec., et. 2/7, 31 mp, 2017, bloc finalizare mai, finisaje incluse in pret la alegere, centrala termica, contorizare individuala, 2 lifturi, termopan Veka tripan, **27.100 €;** ☎0722.166.933/ 0723.013.946 vanzari@militari-residence.ro www.militari-residence.ro

244. **Militari** Residence, dec., et. 2/7, 33 mp, 2017, constructie noua, 2017, predare la cheie, fara taxa de mentenanta. Ansamblu rezidential cu parcuri, locuri de parcare incluse, magazine, piscine, scoala, gradinita, **29.700 €;** ☎0722.166.933 vanzari@militari-residence.ro

245. **Militari** Residence, dec., et. demisol/6, 25 mp, 2017, garsoniera la cheie (cu posibilitatea cumparatorului de a alege finisajele) in bloc nou in zona Militari Residence, la 1 minut de capatul Ratbului. **24.000 €;** ☎0766.679.980 irimia_adrian09@yahoo.com

246. **Militari** Residence, dec., et. 6/8, 35 mp, garsoniera, cf. 1, finalizare ianuarie 2018, materiale si finisaje de calitae, negociabil, **33.000 €;** ☎0799.999.970

247. **Militari** Residence, semidec., et. 3, 33 mp, 2016, proprietar, vand garsoniera, vedere pe sud, etajul 3 din 3, placa de beton la tavan, zona linistita de case, la 497 m de capatul RATB 138,178, str. Orhideelor nr. 40. Bloc nou 2016, de la dezvoltator. **27.500 €;** ☎0760.961.444 pateaion1982@yahoo.com

248. **Militari** Residence, garsoniera, dec., et. 2/6, 38 mp, 2017, bloc nou, cu finalizare august 2017 finisaje la alegere incluse in pret, contorizari individuale, parcare, ratb, parcuri, magazine, **34.200 €;** ☎0722.166.933 vanzari@militari-residence.ro

249. **Militari** Residence, Rezervelor, dec., et. parter/7, 37 mp, 2017, garsoniera in bloc nou, 2017, finisaje la alegere incluse in pret, bransamente, contorizari individuale, parcare, ratb, parcuri, magazine, **31.800 €;** ☎0722.166.933 vanzari@militari-residence.ro

250. **Militari,** dec., 39 mp, metrou Gorjului, etaj 3, superimbunatatit, totul nou, **49.000 €;** ☎0733.272.367

251. **Militari,** dec., et. 2/8, 37 mp, 1980, Politehnica, Lidl, dec, cf 1, etaj 2 din 8, bloc mixt, fara imbunatatiri, ideal investitie, apropiere mijloace de transport, metrou, vedere stradala. **45.000 €;** ☎0723.118.778/ 0723.118.760 stentorintermed@yahoo.com

252. **Militari,** semidec., et. 3/4, Preciziei, confort 3, centrala pe gaze, termopan, usa metalica, gresie, faianta. **16.500 €;** ☎0720.592.299

253. **Militari,** (1 min. de Lujerului), dec., et. 13/15, 50 mp, 1979, garsoniera confort 1 sporit, cu 2 balcoane si 1 terasa, bloc antiseismic pe rulmenti, cu 3 lifturi, termopane, parchet, usa metalica, gresie, faianta, acte, libera; **45.500 €;** ☎0722.302.080

254. **Militari,** Auchan, dec., et. 2/7, 29 mp, 2018, ansamblu rezidential nou, situat la capatul masinilor 138, 178, acces metrou statia Pacii, Preciziei, centru comercial, gradinita si scoala primara. Predare completa la cheie, **27.650 €;** ☎0734.125.125/ 0721.128.128 office@mtresidence.ro

255. **Militari,** Auchan, Metro, dec., et. 1/5, 32 mp, 2018, direct dezvoltator, garsoniera, dec.a, bucatarie inchisa, finisaje la alegere, canalizare, gaze, curent electric, bloc P+5, cu lift, Ratb 178 si 138. Pret 27 000 E Comision 0. **27.000 €;** ☎0723.271.439 cosmin.cojocaru@yahoo.com

256. **Militari,** Auchan, Metro, garsoniera dec., et. 3/5, 32 mp, 2018, Direct dezvoltator, garsoniera dec.a, bucatarie inchisa, finisaje la alegere, bloc p+5, cu lift,canalizare, gaze, curent electric, statie Ratb 178 si 138 la 150 ml. Pret 27 000 euro tva 5% inclus, **27.000 €;** ☎0723.271.439 cosmin.cojocaru@yahoo.com

257. **Militari,** Auchan, Metro, garsoniera dec., et. 1/5, 32 mp, 2018, direct dezvoltator, garsoniera, dec.a, bucatarie inchisa, bloc P+5, cu lift, finisaje la alegere, canalizare, gaze, curent electric, statie Ratb 178 si 138 la 150 ml. Pret comision 0, **27.000 €;** ☎0723.271.439 cosmin.cojocaru@yahoo.com

258. **Militari,** Auchan, Metro, garsoniera dec., et. 3/5, 32 mp, 2018, direct dezvoltator, garsoniera, dec.a, bucatarie inchisa, finisaje la alegere, canalizare, gaze, curent electric, statia RATB 178 si 138 la 150 ml. Pret comision 0, **27.000 €;** ☎0723.271.439 cosmin.cojocaru@yahoo.com

259. **Militari,** B-dul Iuliu Maniu, str Valea Lunga, dec., et. 3/4, 29 mp, 1982, garsoniera confort 1 dec., semistradal, bloc anvelopat, et. 3/4, bloc 1981, suprafata 29 mp cu balcon, centrala termica, usa metalica, gresie, faianta, termopan, 1 AC, calorifere noi, cabina dus, debara, apa, gaz. **31.000 €;** ☎0721.262.173 ion.cdumitru@yahoo.com

260. **Militari,** Carrefour, Rosu, dec., et. 7/7, 29 mp, 2017, garsoniera, 29 mp, dec.a, finisaje la alegerea dvs, baie utilata complet, centrala proprie, prize, intrerupatoare, termopan, Bloc nou. www.militarirezervelor.ro **26.900 €;** ☎0771.310.310/ 0725.744.950 alice.rezervelor@gmail.com

261. **Militari,** Chiajna strada Apeductului, dec., et. 2/3, 41 mp, 2017, direct dezvoltator, vanzare apartamente 2 camere, mutare imediata, bloc de 3 etaje, zona linistita, Mega Image. Apartamentele sunt finisate la cheie. Preturi intre 27.000-37.000 euro, **32.000 €;** ☎0756.230.947 rezervelor57@yahoo.com

262. **Militari,** garsoniera finlizata predare la cheie, dec., et. 1/3, 42 mp, 2017, garsoniera se preda la cheie, complet finisate si bransate la utilitaati. Structura de rezistenta a imobilului este pe cadre de beton armat, compartimentari din caramida Porotherm interior/exterior, **30.500 €;** ☎0733.353.013

263. **Militari,** garsoniera ieftina direct dezvoltator, dec., et. 2/6, Militari Residence, Penny Market, garsoniera mare, 32 mp construiti, 27 mp utili, etaj 1, dec.a, balcon, compartimentari caramida, finisaje la alegere de calitate fara taxa mentenanta. **23.900 €;** ☎0732.776.334 pollux_residence@yahoo.com

264. **Militari,** garsoniera, comision 0% dec., et. 1/6, finisaje calitate Bella Casa, centrala, canalizare, gaz, fara taxa mentenanta, comision 0%. **23.900 €;** ☎0732.776.334 pollux_residence@yahoo.com

265. **Militari,** Gorjului, Cernisoara, dec., et. 4/4, 36 mp, 1982, cf. 1, gresie, faianta, usa metalica, parchet, bloc mixt, numai cash, negociabil, **37.500 €;** ☎0746.188.866

266. **Militari,** Iuliu Maniu, Metro, dec., et. parter/3, 22 mp, 1980, apropre statia ratb, metrou, garsoniera dec, cf.2, stradal, bloc 1980, et.p/3, sup 22 mp, apa rece, apa calda, caldura radet, gaze butelie, renovata recent, usa metalica, gresie, faianta, parchet, termopan, libera, acte, **22.000 €;** ☎0721.262.173 ion.cdumitru@yahoo.com

267. **Militari,** langa Auchan, Metro, semidec., et. demisol/7, 37 mp, 2018, str. Tineretului 31, bloc d+p+6, lift, geam tripan Salamander, pereti zidarie, statie RATB 178, 138, taxe mentenanta 0, dezvoltator, finisaje la alegere, semidec., reducere 5% cash, detalii la www.nuferilor.ro **22.000 €;** ☎0753.021.710 familia.suditu@gmail.com

268. **Militari,** langa Auchan, Metro, semidec., 37 mp, 2017, str. Tineretului 31, bloc d+p+6, lift, geam tripan Salamander, pereti zidarie, statie RATB 178, 138, taxe mentenanta 0, dezvoltator, finisaje la alegere, semidec., reducere 5% cash, detalii la www.nuferilor.ro **30.000 €;** ☎0753.021.710/ 0747.298.009 familia.suditu@yahoo.com

269. **Militari,** Lujerului, 33 mp, imobil nou, mobilata-utilata integral, etaj inferior, balcon, acces securizat, usa metalica, gresie, faianta, parchet, termopan, aer conditionat, cadastru-intabulare. www.esaimob.ro **47.000 €;** ☎0727.696.936/ 0760.240.796 esaimob@gmail.com

270. **Militari,** Metro dec., et. 1/4, 34 mp, 2017, garsoniera direct dezvoltator, comision 0, fara taxa de mentenanta, bloc din caramida porotherm pe cadre de beton armat, gresie, faianta, parchet, centrala, **28.900 €;** ☎0734.797.437

271. **Militari,** Metro Auchan, dec., et. 3/5, 32 mp, 2018, direct dezvoltator, garsoniera, dec.a, bucatarie inchisa, bloc P+5, cu lift, finisaje la alegere, canalizare, gaze, curent electric, Ratb 178 si 138 la 100 ml, comision 0, **27.000 €;** ☎0723.271.439 cosmin.cojocaru@yahoo.com

272. **Militari,** Metro, Auchan, dec., et. 3/5, 32 mp, 2018, direct dezvoltator, garsoniera, dec.a, bucatarie inchisa, finisaje la alegere, canalizare, gaze, curent electric, dedurizator, p+5, cu lift, ratb 178 si 138, **27.000 €;** ☎0723.271.439 cosmin.cojocaru@yahoo.com

273. **Militari,** Metro, Auchan, garsoniera comision 0, dec., et. 1/3, 42 mp, garsoniera dec.a, etaj 1, bucatarie separata, balcon mare, finisaje top, canalizare, gaz, curent, mutare imediata, acceptam Prima Casa, fara taxa mentenanta. **30.000 €;** ☎0732.776.334 pollux_residence@yahoo.com

274. **Militari,** Metro, Auchan, garsoniera, dec., et. 3/5, 32 mp, 2018, bucatarie inchisa, direct dezvoltator, garsoniera, bucatarie inchisa, bloc p+5 (placa+pod), cu lift, finisaje la alegere, canalizare, gaze, curent electric, Ratb 178 si 138 la 100 m, comision 0, **27.000 €;** ☎0723.271.439 cosmin.cojocaru@yahoo.com

275. **Militari,** Metro, dezvoltator 1, 2 camere dec., et. 1/1, Pollux Residence va ofera la vanzare , cu commission 0%, garsoniere, apartamente, cu suprafete generoase, si finisaje de calitate, la preturi mici, adaptate la diverse bugete acceptam Prima Casa. Pret de la 22.450 **22.450 €;** ☎0732.776.334 pollux_residence@yahoo.com

276. **Militari,** Metro, Penny Market comision zero dec., et. 1/3, Militari, garsoniera dec.a, finisaje top, canalizare, gaze, curent, apa, internet, fara taxa mentenanta, mutare imediata, bloc finalizat, fara taxa mentenanta, **30.000 €;** ☎0732.776.334 pollux_residence@yahoo.com

277. **Militari,** Metro, Rezervelor 58, dec., et. 7/7, 40 mp, 2017, bloc nou, caramida+beton armat, finisaje la alegere incluse in pret, contorizari individuale, baie utilata, CT. Finalizare august 2017, Parcari, magazine, restaurante, parcuri, **36.000 €;** ☎0722.166.933 vanzari@militari-residence.ro

278. **Militari,** metrou Lujerului, imobil nou, dec., et. 6/7, 37 mp, 2016, s+p+7 garsoniere generoase, bine compartimentate, finisafe calitativ, gresie, faianta, termopane, balcon, centrala proprie, parcare, apropiere metrou. Comision 0. Direct dezvoltator. TVA de 5% inclus **37.500 €;** ☎0784.222.003/ 0784.118.888 office@uverturiiresidence.ro

279. **Militari,** Penny Market dec., et. parter/6, 39 mp, garsoniera cu bucatarie separata si balcon, finisaje de calitate, canalizare, centrala, comision 0%, fara taxa mentenata, bloc nou. **26.775 €;** ☎0732.776.334 pollux_residence@yahoo.com

280. **Militari,** Penny Market, garsoniera ieftina, dec., et. 1/6, Militari Residence, Penny Market, garsoniera mare, 32 m.p. construiti, 27 m.p. utili, etaj 1, dec.a, balcon, compartimentari caramida, finisaje la alegere de calitate Bella Cassa, fara mentenanta **23.900 €;** ☎0732.776.334 pollux_residence@yahoo.com

281. **Militari,** piata Gorjului, stradal dec., et. 5/8, 37 mp., 1980, Militari Gorjului, particular, confort 1, bloc mixt, etaj 5/8, dec.a, balcon mare, renovata complet 2018: termopan, parchet, usi noi, inst. noi, obiecte sanitare noi, gresie, faianta, cadastru si intab, libera **49.000 €;** ☎0767.542.064

282. **Militari,** Politehnica Quadra Residence, semidec., et. 9/11, 41 mp, 2011, Lujerului, mobilata/ utilata lux, ac, geam la baie, canapea extensibila, TV, balcon imens cu priveliste deosebita, pazit 24/24 cu portar + camere video, acces Grozavesti, Crangasi, Cotroceni, Regie, **54.900 €;** ☎0721.262.173 ion.cdumitru@yahoo.com

283. **Militari,** Rosu, Chiajna, Mega Image, semidec., 39 mp, 2017, apartamente in constructie, garsoniere, studiouri si 2 camere, lift si loc de parcare, terasa verde, balcon de 10-20 mp. Finisaje la alegere. Transport in comun. **31.600 €;** ☎0746.511.325 contact@rezident-constructii.ro

284. **Militari,** str. Rezervelor, dec., et. 7/8, 30 mp, 2018, Militari, Auchan, str Rezervelor, ap finisat, contorizat individual, centrala proprie, predare la cheie. Acces rapid Ratb, metrou, centre comerciale, gradinita, scoala. Finalizare luna martie 2018. **28.650 €;** ☎0734.125.125/ 0721.128.128 office@mtresidence.ro

285. **Militari,** Virtutii, Lujerului imobil 2016 locuit semidec., et. 5/5, 45 mp, 2016, dezvoltator, comision 0, centala, finisata complet, Ratb, supermarketuri, garantie, acces Drumul Taberei, Crangasi, Grozavesti, Cotroceni, Politehnica **33.500 €;** ☎0721.762.765/ 0721.522.411 enjoyimob@gmail.com

286. **Militari-** Autostrada, dec., et. 2/2, 33 mp, 1979, cf. 1, necesita renovare, exclus intermediari, **24.900 €;** ☎0722.259.031

287. **Militari-** Veteranilor, dec., 37 mp, 1981, confort 1, etaj 2, bloc mixt, termopane, gresie, faianta, **35.500 €;** ☎0769.115.522

288. **Militari-Chiajna** Str. Orhideelor la 3 minute RATB dec., et. 2/3, 32 mp, 2015, In Chiajna pozitie foarte avantajoasa, la 3 minute demers pe jos pina la RATB 178 SI 138 diverse magazine etc. garsoniera confort 1 dec.a mobilata, utilata, echipata la etajul 2, merita vazuta. **220 €;** ☎0766.651.051 ovidiu.vlad71@yahoo.ro

289. **National** Arena, 3 minute metrou Piata Muncii, dec., 150 mp, 2016, direct dezvoltator, comision 0%, 4 camere, finisaje premium la alegere. Locuri parcare optional, 165.000 euro + tva, la 300 m de metrou Piata Muncii. Contact, **165.000 €;** ☎0786.700.902/ 0786.700.903 vanzari@globalcityresidence.ro www.globalcityresidence.ro

290. **Nerva** Traian (Vlad Dracul), garsoniera 7 minute metrou, bloc mixt dec., et. parter/8, 37 mp, 1990, **50.000 €;** ☎0720.451.235 cosmin.olinici@galaxyimob.ro

291. **Nerva** Traian, dec., et. 2/8, 45 mp, 1992, vand garsoniera super lux, open space, vedere pe fata, cadastru, intabulare, certificat energetic, str. Vasile Carlova nr. 6, 150 m de str. Nerva Traian, accept credit, complet utilata si mobilata. **79.900 €;** ☎0749.102.608

292. **Nerva** Traian, 3/10, dec.a, 1992, mob. dec., et. 3/10, 42 mp, 1992, Nerva Traian, 3/10, dec.a, bloc 1992, mobilata, amenajata, bine pozitionata, superocazie, **50.999 €;** ☎0741.579.051 chiricamarian13@yahoo.com

293. **Nerva** Traian, metrou Timpuri Noi, dec., et. 5/8, 40 mp, 1991, bloc adiacent, 1991, garsoniera cf. 1 sporit, dec, etaj 5/8, amenajata modern cu termopan, parchet bambus, gresie, faianta, se vinde mobilata si utilata ca in fotografii, acte la zi, **59.500 €;** ☎0733.300.779/ 0722.300.698

294. **Nicolae** Grigorescu, dec., et. 2/3, 35 mp, 2018, imobil nou, modern, direct dezvoltator, accept credit bancar/ipotecar, comision 0, tva 5% inclus,10-15 min. metrou, centrala proprie, conturizare individuala, finalizare constructie 2018, comision 0, **44.900 €;** ☎0758.234.495 rusu.c@vbi.ro

295. **Nicolae** Grigorescu, dec., et. parter/3, 37 mp, 2018, imobil nou, modern, direct dezvoltator, accept credit bancar/ipotecar, comision 0, tva 5% inclus,10-15 min. metrou, centrala proprie, conturizare individuala, finalizare constructie 2018, comision 0, **44.900 €;** ☎0758.234.495 rusu.c@vbi.ro

296. **Nicolae** Grigorescu, Salajan, garsoniera semidec., et. 2/3, 35 mp, 2018, Vand garsoniera intr-un ansamblu rezidential nou, zona verde si linistita, preponderent case si vile, acces facil spre mijloace de transport, 800 metri pana la statia de metrou Nicolae Grigorescu, **39.000 €;** ☎0730.170.085 mihai.dinu@zonadesud.ro

297. **Nicolae** Grigorescu, Salajan, Pallady, dec., et. parter/2, 35 mp, 2017, vand garsoniera zona Nicolae Grigorescu, Salajan, 800 m de metrou, bloc nou, direct dezvoltator, bloc cu regim mic de inaltime P+2, pret valabil doar p

Imobiliare vânzări GARSONIERE

360. **Soseaua** Berceni, garsoniera dec.a, dec., et. 5/5, 35 mp, 2018, garsoniera complet dec.a la cel mai mic pret din zona, la 10 minute de metrou! Se preda "la cheie; **33.900 €;** ☎0722.652.640 diana.berinde@premierimobiliare.ro

361. **Soseaua** Mihai Bravu colt cu Ferdinand, 39 mp, 1964, vand garsoniera mare, parter, usa metalica, termopan, gresie, faianta, la gura metroului, discutabil, **40.000 €;** ☎0723.244.902

362. **Soseaua** Pantelimon, Iancului, acces metrou, semidec., et. 7/9, 32 mp, 1984, acces rapid catre metrou Piata Iancului. Garsoniera este la etajul 7/9, intr-un bloc din 1984, reabilitat termic, cu structura semidec.a, **39.500 €;** ☎0722.732.975 axadomenii@yahoo.com

363. **Soseaua** Salaj, semidec., et. 4/4, 17 mp, 1976, ofer spre vanzare garsoniera cf 3, sdec, 17 mp, et. 4/4, fara probleme cu terasa, renovata complet, gresie, faianta, parchet, termopan, usa metalica. boiler, incalzire electrica, zona Sos. Salaj parc. **12.500 €;** ☎0721.739.111 viovioselena@yahoo.com

364. **Soseaua** Salaj, reprezentana Dacia dec., et. 3/4, 2017, 15 min. Unirii, garsoniera 35 mp, dec.a, centrala termica, totul nou, bloc construit 2016, beton si caramida, balcon 3 m, cadastru, intabulare, **27.000 €;** ☎0723.389.967

365. **Soseaua** Straulesti, bloc Baneasa, semidec., et. 4/4, 21 mp, 1980, Garsoniera de 21 mp, situata pe Sos. Straulesti in spate la Piata Presei Libere la etj/ 4/4, 18 mp cota teren, gresie, faianta, parchet, termopan, usa metalica, aer conditionat, libera. **18.000 €;** ☎0743.331.612

366. **Stefan** cel Mare, Obor, semidec., et. 10/10, 31 mp, 1982, Stefan cel Mare, clinica Grall Obor, metrou, mobilat?, utilata ideal investitie, inchiriere, gresie, faianta, parchet, termopan, zona linistita, scoli, gradinite, se poate prelua cu chiriasi 250E, **38.000 €;** ☎0727.424.131/ 0765.404.303

367. **Str.Victor** Brauner,Nicolae Teclu-Metrou, semidec., et. 3/9, 59 mp, 2017, complex nou garsoniera -studio langa metrou, **59.000 €;** ☎0720.842.227 adelinametropolitan@gmail.com

368. **Strada** Pucheni, ansambu rezidential, vand gars., cf. 1, detalii la telefon, neg., **26.000 €;** ☎0721.272.395

369. **Taberei,** Brancusi ANL dec., et. 3/3, 34 mp, 2017, garsoniera dec.a, dec.a, orientare sud, bucatarie separata, finisaje la cheie, centrala, fara comision, bloc nou p+3+pod, in constructie, finalizare oct. 2017, aproape RATB 168, metrou 950 m **37.000 €;** ☎0749.115.511 proprietatinoi@gmail.com

370. **Tei,** investitie, garsoniera, semidec., et. 8/10, 28 mp, 1989, **35.000 €;** ☎0799.029.194 cateliu.gabriel@catoma.ro

371. **Teiusi,** dec., et. 1/4, 35 mp, 2018, garsoniera confort 1 dec. etaj p+1+2+3+mp balcon constructie 2018 se preda la cheie gresie faianta parchet termopan um centrala gaze bloc caramida izolat. Avans10000 euro, rate la dezvoltator **28.000 €;** ☎0732.592.007 georgedann74@yahoo.com

372. **Teleorman,** Rosiorii de Vede semidec., et. 1/4, 29 mp, 1980, Va ofer spre vanzare garsoniera semidec.a, situata la etajul 1/4, suprafata utila 29 mp, gresie, faianta, parchet, tamplarie PVC, usa metalica, calorifere noi, mobilata/ nemobilata, vecini linistiti, **11.000 €;** ☎0766.536.716

373. **Theodor** Pallady , Titan, Sector 3, Prima Casa semidec., 31 mp, 2018, imobil face parte dintr-un ansamblu rezidential aflat la doar 700m de statia de metrou Nicolae Teclu si centre comerciale din sectorul 3. Prima Casa; **28.500 €;** ☎0733.840.686 daniel@imobiliarest.ro

374. **Theodor** Pallady garsoniera, Vitioara, dec., et. parter/2, 42 mp, 2017, garsoniera disponibila la parter, intr-un imobil nou construit de p+ 2e cu termen de finalizare lunie 2018 si cu o suprafata utila 42.07 mp, **46.100 €;** ☎0756.565.565/ 0731.169.114 office@titanul-nou.ro

375. **Theodor** Pallady, semidec., et. 3/11, 25 mp, 2015, garsoniera Palladium Residence, totul inclus in pret, disponibilitate imediata. **34.900 €;** ☎0724.972.728 catalin_di@yahoo.com

376. **Theodor** Pallady, Fetesti, dec., et. 2/4, 42 mp, 2017, finalizare decembrie, garsoniera situata la 12 minute de metrou 1 Decembrie, intr-un imobil cu un regim de inaltime de DS+P+4E, cu o suprafata utila de 41,5 mp, **40.000 €;** ☎0756.565.565/ 07311699114 office@titanu-nou.ro

377. **Theodor** Pallady, Salajan, dec., et. 2/3, 34 mp, 2018, vand garsoniera dec.a, et. 2, bloc nou, P + 2 + M, zona Piata Salajan. Centrala termica, termpan, usa metalica. **40.900 €;** ☎0737.500.376 mircea.nicolescu@zonadesud.ro

378. **Theodor** Pallady, Titan, sector 3 semidec., 25 mp, 2018, Imobiliarest va ofera o garsoniera intr-un ansamblu deosebit la doar 650 m de statia de metrou Nicolae Teclu, Auchan, Metro, Jumbo, Decathlon, Kika si în curand Ikea sunt in imediata vecinatate **28.500 €;** ☎0733.840.686 daniel@imobiliarest.ro

379. **Theodor** Pallady, Vitioara, dec., et. parter/2, 77 mp, 2017, garsoniera disponibila la etajul parter, intr-un imobil nou construit de P+ 2E cu termen de finalizare lunie 2018 si cu o suprafata utila 76,33 mp. **54.000 €;** ☎0756.565.565/ 0731.169.114 office@titanul-nou.ro

380. **Theodor** Pallady, Vitioara, dec., et. 1/2, 45 mp, 2017, garsoniera disponibila la etajul 1, intr-un imobil nou construit de P+ 2E cu termen de finalizare lunie 2018 si cu o suprafata utila 44,41 mp. **47.200 €;** ☎0756.565.565/ 0731.169.114 office@titanul-nou.ro

381. **Theodor** Pallady, Vitioara, garsoniera, dec., et. 1/2, 39 mp, 2017, garsoniera disponibila la etajul 1, intr-un imobil nou construit de P+ 2E cu termen de finalizare lunie 2018 si cu o suprafata utila 38,82 mp. **46.025 €;** ☎0756.565.565/ 0731.169.114 office@titanul-nou.ro

382. **Timpuri** Noi, Nerva Traian, garsoniera renovata dec., et. 2/8, 40 mp, 1990, Timpuri Noi, Nerva Traian, Garsoniera Renovata confort 1 finisaje de calitate, gresie, faianta, parchet, usa metalica, ac, in momentul de fata garsoniera este inchiriata cu 300 euro, se poate prelua contractul **58.000 €;** ☎0752.010.036/ 031.420.69.37 office@confortcasaimobiliare.ro

383. **Tineretului** metrou parc, dec., et. parter/10, 33 mp, 1975, dec., etaj p/10, bloc monolit constructie 1975, geam la baie, suprafata 33 mp, P-ta Norilor, 3 minute metrou, parcul Tineretului, toate actele, liber, **47.500 €;** ☎0752.010.040/ 031.420.69.37 office@confortcasaimobiliare.ro

384. **Tineretului,** dec., et. 9/9, 55 mp, 2001, garsoniera cu caracteristicile unui penthouse cu o suprafata totala de 55 mp din care o terasa de 15mp situata la etajul 9/9 singura pe nivel constructiile 2001, **68.000 €;** ☎0745.695.511 robert@robertgagos.ro

385. **Tineretului,** dec., et. 6/10, 37 mp, 2018, garsoniera superba, 37 mp utili, dec.a, complet finisata si echipata cu centrala termica proprie, calorifere, obiecte sanitare pentru bai, termopan, usa metalica, instalatii. **53.014 €;** ☎0771.246.246 office@estimobiliar.ro

386. **Tineretului,** dec., et. 9/10, 35 mp, 1980, parc, conf 1., plan 2 de blocuri, la 5 min de metrou si 2 min de parc, bloc mixt, cu bucatarie mare si balcon pe toata suprafata camerei, liber pret neg. **51.000 €;** ☎0740.163.790/ 0765.256.538 avraimobiliare@gmail.com

387. **Tineretului,** dec., 32 mp, proprietar, vand gars. parter, zona ultrcentrala, **46.000 €;** ☎0773.994.224

388. **Tineretului,** dec., et. 1/12, 41 mp, 2008, Tineretului, Asmita Gardens, garsoniera dec.a, etaj 1, suprafata 41 mp, centrala bloc, gresie, faianta, termopan, usa metalica, bloc mixt, constructie 2008, cadastru, intabulare, libera **60.000 €;** ☎0722.359.898/ 0722.573.232 office@interpartes.ro

389. **Tineretului,** semidec., et. parter/11, 28 mp, 2018, Tineretului, Park Residence, bloc nou, termen finalizare iunie 2018, in imediata apropiere a parcului Tineretului, finisaje lux, direct dezvoltator, tva 5% aplicabil, preturi incepand de la 4.000 euro, **47.000 €;** ☎0726.911.598 office@tineretuluipark.net

390. **Tineretului,** metrou 5 min, garsoniera spatioasa dec., et. 2/5, 40 mp, 2018, Garsoniera spatioasa, bloc nou, metrou Tineretului 500 m, balcon, et. 2/6, imobil nou in constructie cu finalizare la sfarsitul lui 2018. Vanzare de la dezvoltator. Comision 0. Consiliere credit, **62.000 €;** ☎031.005.17.65/ 031.005.17.65 diana.d@star-construct.ro

391. **Tineretului,** metrou, parc, Piata Norilor, dec., et. parter/8, 38 mp, 1976, Sincai, bl mixt monolit, amenajata, gresie, faianta, parchet, bucatarie spatioasa utilata complet, mobilata, contorizata, 2 minute metrou Tineretului, apropriere parc, Sincai, Timpuri Noi. Potential investitie. Merita, **48.000 €;** ☎0755.080.420/ 0755.075.902 tineretului@excesimobiliare.ro

392. **Tineretului,** Piata Norilor, dec., et. parter/8, 35 mp, confort 1, gresie, faianta, parchet, termopan, libera, cadastru si intabulare, scara curata, civilizata. **48.500 €;** ☎0728.568.337/ 0730.421.581

393. **Tineretului,** Piata Norilor, dec., et. parter/8, 40 mp, 1975, garsoniera situata la 7 minute de metrou, parter inalt, balcon 7 m, gratii, gresie, faianta, parchet, termopan, usa metalica, toate actele la zi **49.999 €;** ☎0773.931.307

394. **Tineretului,** Piscului, dec., et. 7/10, 34 mp, 1981, garsoniera cf. 1, dec, etaj 7/10, vedere parculet, renovata recent, termopan, parchet, gresie, faianta, usi noi, mobilata si utilata complet, acte la zi. **56.000 €;** ☎0733.300.779/ 0722.300.698

395. **Tineretului,** Timpuri Noi, dec., et. 7/8, 34 mp, 1982, dec.a, etaj 7/8, constructie 1982, suprafata 34 mp, gresie, faianta, parchet, termopan, mobilata si utilata **56.000 €;** ☎0735.883.450 traian@centralimobiliare.ro

396. **Tineretului,** Tohani, metrou, vanzare garsoniera dec., et. parter/10, 32 mp, 1974, **47.000 €;** ☎0720.451.235 cosmin.olinici@galaxyimob.ro

397. **Tineretului,** Vacaresti, semidec., 37 mp, 2018, garsoniera, etaj 6/10, suprafata utila 37 mp, balcon 6 mp, finisaje incluse, finalizare decembrie 2018, pret 53.014 Euro + TVA (valabil pentru avans de 50%); **53.014 €;** ☎0736.935.106/ 021.321.21.81

398. **Titan** 4 Residence, garsoniera comision 0, dec., et. 1/4, 2017, ansamblu format din 4 blocuri a cate 44 de apartamente, dezvoltat pe o suprafata de 6000 mp. 700 m pana la metrou Nicolae Teclu, transport pana la n.Teclu asigurat, pret credit 34650, pret cash:33600 **33.600 €;** ☎0768.951.501/ 0787.506.572 vanzari@titan4residence.ro

399. **Titan** Billa, semidec., et. 9/10, 22 mp, 1975, Postavarul, B-dul 1 Decembrie 1918, imediat statie autobuze, metrou, cf. 2, sdec, imbunatatiri, termopane, parchet, cadastru, intabulare, certificat energetic, sunati acum, **21.500 €;** ☎0761.980.220/ 0722.871.755

400. **Titan** metrou, dec., et. parter/10, 40 mp, 1975, Garsoniera dubla, metrou Titan si parc IOR, bloc mixt, parter cu balcon, reabilitat termic, renovata, instalatii electrice si sanitare, mobilata si utilata, termopane, acte la zi, accept si credit, **46.500 €;** ☎0775.191.885 iordachemarius1970@gmail.com

401. **Titan** Pallady, garsoniera dec.a si spatioasa dec., et. 4/5, 41 mp, 2018, in zona noua a cartierului Titan va propunem achizitia unei garsoniere intr-un complex format din doua blocuri din care unul este finalizat si locuit. Acesta se afla in apropiere de Ozana **32.000 €;** ☎0741.430.423

402. **Titan** Pallady, garsoniera dubla finalizata semidec., et. 1/5, 46 mp, 2017, garsoniera, finalizata mutare, la rezervare, ansamblu locuit cu posibilitatea de mutare ultra rapida, la rezervare; **42.900 €;** ☎07544466635

403. **Titan** Trapezului garsoniera dubla, dec., et. demisol/4, 56 mp, 2017, imobil nou, D+P+4E, predare, mutare Feb. 2018, 8 min. metrou 1 Dec. 1918, 10 min. N. Grigorescu, zona linistita, 56 mpc, centrala proprie, geam tripan, polistiren de 10 cm, la cheie **47.000 €;** ☎0770.254.985/ 0770.255.380 office@residencecity.ro

404. **Titan,** dec., et. 1/4, 25 mp, 1972, garsoniera conf. 2, 24.93 mp, 3 minute de Auchan Titan si 4 de RATB (linii tramvai 19, 23, 40 si autobuz 101, 311, 335, 330 si 253). 2 statii de RATB pana la metrou si parcul IOR. **24.000 €;** ☎0765.745.680 iuliana.moraru92@yahoo.com

405. **Titan,** semidec., et. 8/10, 32 mp, 1970, garsoniera Titan - Policlinica Titan - Parc Titanii, confort I, semidec., etaj 8/10, suprafta 32 mp, complet renovata. Prima garsoniera pe palier, geam la baie, balcon generos, **35.900 €;** ☎0728.436.342 alexjacota@gmail.com

406. **Titan,** dec., et. 1/4, 38 mp, 2018, garsoniera, direct dezvoltator, comision 0 **33.999 €;** ☎0743.777.700 cristina.carlan@rfccity.ro

407. **Titan,** et. 1/10, 32 mp, 1980, metrou Titan, Constantin Brancusi, lor, stradal, bloc reabilitat, usi interior termopan, usa metalica, fara alte imbunatatiri, libera, balcon inchis cu termopan, actele la zi, **36.990 €;** ☎0721.999.550/ 0760.488.840

408. **Titan,** dec., et. 3/10, 21 mp, Nicolae Grigorescu, Billa, bloc monitorizat video, gaze, caldura radet, cada la baie, mobilat si utilata , totul nou, gresie, faianta, parchet, termopane, toate actele, **24.599 €;** ☎0721.999.550/ 0760.488.840

409. **Titan,** semidec., et. 8/10, 32 mp, policlinica, Prisaca Dornei, chiar la parcul Titanii, bloc reabilitat, cf 1, semidec.a, renovata, gresie, faianta, parchet, termopane, usa metalica, geam baie, libera, toate actele **36.000 €;** ☎0728.777.132 office@ramax.ro

410. **Titan,** semidec., et. 8/10, 31 mp, 1970, Priseaca Dornei, confort 1, bloc mixt, reabilitat termic, libera, acte ok, scara foarte curata, 4 lifturi, situata la 2 min. parc si 7-8 min. metrou Titan **36.000 €;** ☎0732.135.471

411. **Titan,** 1 Decembrie 1918, semidec., et. 4/10, 20 mp, 1978, confort 2, semidec.a, 4/10, 20 mp, gresie, faianta, parchet, termopan, pret negociabil. **24.900 €;** ☎0765.874.442

412. **Titan,** 1 Decembrie 1918, garsoniera confort 3, dec., et. 1/10, 17 mp, 1977, situata stradal, bloc anvelopat termic, foarte curat, scara civilizata, apa calda si caldura de la Radet, termopan, usa metalica, pozitie excelenta, in intersectia Liviu Rebreanu cu 1 Decembrie 1918, **19.000 €;** ☎0723.194.170

413. **Titan,** 1 Decembrie, Ozana, dec., et. 1/4, 35 mp, 2017, garsoniera, la o distanta reala de 10-12 min. pana la metrou 1 Decembrie1918. Blocurile au un regim de inaltime de P+4 etaje cu lift silentios, **35.000 €;** ☎031.005.13.19/ 031.005.17.73 marius.n@star-construct.ro

414. **Titan,** Auchan, dec., et. 1/5, 34 mp, 2018, super oferta, garsoniera, finisaje lux la alegere, contorizata individual, parcare, balcon, direct dezvoltator, comision 0%. Vecinatati: Pallady, 1 Decembrie, Ozana, **31.990 €;** ☎0730.888.285

415. **Titan,** Auchan, Metrou 1 Decembrie 1918, sector 3 dec., et. 1/5, 36 mp, 2018, garsoniera deosebita, 36 mp utili, complet finisata si echipata cu centrala termica proprie, calorifere, obiecte sanitare pentru bai, tamplarie PVC, usa metalica, instalatii. **33.820 €;** ☎0771.246.246 office@estimobiliar.ro

416. **Titan,** Auchan, Metrou 1 Decembrie 1918, sector 3 dec., et. 1/3, 36 mp, 2018, garsoniera deosebita, 36 mp utili, complet finisata si echipata cu centrala termica proprie, obiecte sanitare pentru bai, tamplarie PVC cu geam tripan, calorifere, usa metalica, instalatii **32.499 €;** ☎0771.246.246 office@estimobiliar.ro

417. **Titan,** Auchan, Metrou 1 Decembrie 1918, sector 3 dec., et. 2/3, 38 mp, 2018, garsoniera deosebita, 38 mp utili, complet finisata si echipata cu centrala termica proprie, obiecte sanitare pentru bai, tamplarie PVC cu geam tripan, calorifere, usa metalica, instalatii, **33.876 €;** ☎0771.246.246 office@estimobiliar.ro

418. **Titan,** Baba Novac semidec., et. 1/1, 25 mp, 1966, particular garsoniera strada Fildesului, se vinde semimobilata se afla la etajul 1 din 1 cu pod, la casa, centrala proprie, gresie, faianta, termopan, parchet, recent renovata, langa parc **37.500 €;** ☎0771.389.290 prosandu@yahoo.com

419. **Titan,** bd. 1 Decembrie 1918 semidec., et. 9, 31 mp, 1978, Titan, Bd. 1 Decembrie 1918, str. Sold. Ghita Serban, etaj 9/10, semidec.a. Dispune de tamplarie pvc, usa metalica, gresie, faianta, parchet, usi de interior, aer conditionat. Direct proprietar, **39.500 €;** ☎0728.324.584

420. **Titan,** Circa 13 Politie, Auchan, semidec., et. 5/10, 33 mp, 1979, renovat recent, semidec., confort 1, bloc 1979, etajul 5/10, gresie, faianta, parchet, termopan, usa metal, balcon, apropiere centre comerciale, statii RATB, metrou 10 min, **41.000 €;** ☎0766.086.539

421. **Titan,** Codrea Residence dec., et. 2/4, 31 mp, 2017, este un ansamblu rezidential ce cuprinde 80 apartamente.2 Blocuri cu un regim mic de inaltime S+ P+4 **34.900 €;** ☎0762.219.696 codreareesidence@yahoo.com

422. **Titan,** Complex Edenia, dec., et. 8/11, 42 mp, 2013, garsoniera spatioasa 42 mp + boxa 6 mp, baie mare cu loc pentru masina de spalat, bloc deosebit, foarte curat, 2 lifturi, adapost ALA, paza si supraveghere video, **63.000 €;** ☎0723.597.105 dan_subasu@yahoo.com

423. **Titan,** cu vedere la parc, semidec., et. 5/10, 32 mp, 1977, 5 minute de metrou Nicolae Grigorescu, bloc mixt, semidec.a, termopane, gresie, faianta, usa metalica, libera, toate actele **44.500 €;** ☎0728.777.132

424. **Titan,** Grigorescu, dec., et. 1/10, 27 mp, 1978, Theodor Pallady, bloc mixt, gresie, faianta, parchet, termopan, cadastru, **36.900 €;** ☎0723.712.883

425. **Titan,** Lucretiu Patrascanu, dec., et. 2/10, 32 mp, 1970, la 5 minute de metrou, garsoniera dec.a, semimobilata, etaj 2/10. Garsoniera este renovata, instalatia electrica si sanitara noi, gresie, faianta, parchet, termopan. Bloc reabilitat. Acte la zi, **39.500 €;** ☎0761.086.217/ 0733.154.800 baraceanu.daniela@yahoo.com

426. **Titan,** Lucretiu Patrascanu, confort 1, dec., dec., et. parter/10, 1977, centrala termica proprie, renovata ultra modern, lux, bloc situat stradal, vedere la bulevard, acte la zi, cadastru, intabulare si certificat de performanta energetica, **40.000 €;** ☎0723.194.170

427. **Titan,** Lucretiu Patrascanu, modern, dec., et. 2/10, 32 mp, 1968, garsoniera cf 1 dec.a, etaj 2/10, semimobilata. Garsoniera este renovata recent, gresie, faianta, parchet, termopan, instalatia electrica si sanitara noua, 5 minute pana la metrou, acte la zi, **39.500 €;** ☎0761.086.217/ 0733.154.800 baraceanu.daniela@yahoo.com

428. **Titan,** metrou 1 Decembrie 1918 finalizata dec., et. 1/5, 43 mp, 2017, mutare imediata in garsoniera dubla superba, 43 mp utili, complet finisata si echipata cu centrala termica proprie, calorifere, obiecte sanitare pentru bai, tamplarie PVC, usa metalica, instalatii **44.000 €;** ☎0771.246.246 office@estimobiliar.ro

429. **Titan,** metrou 1 Decembrie 1918, sector 3 et. parter/4, 44 mp, 2018, apartament 2 camere, sector 3, dec., 44 mp utili, complet finisat si echipat cu centrala termica proprie, calorifere, obiecte sanitare pentru bai, tamplarie PVC cu geam termoizolant, **42.000 €;** ☎0771.246.246 office@estimobiliar.ro

430. **Titan,** Metrou 1 Decembrie 1918, sector 3 dec., et. 4/4, 38 mp, 2018, garsoniera spatioasa, dec.a, 38 mp utili, complet finisata si echipata cu centrala termica proprie, obiecte sanitare pentru bai, tamplarie PVC cu geam tripan, calorifere, usa metalica, instalatii, **33.999 €;** ☎0771.246.246 office@estimobiliar.ro

431. **Titan,** metrou Costin Georgian, dec., et. 2/9, 34 mp, 1970, vand garsoniera metrou Costin Georgian, bloc reabilitat termic 2017, etaj 2/9, utilata si mobilata modern, apometre, repartitor, usa metalica, reamenajata 2016, locuibila imediat. **39.500 €;** ☎0724.317.802 graurerazvan@yahoo.com

432. **Titan,** metrou Nicolae Grigorescu, dec., et. 10/10, 32 mp, 1977, proprietar vand gars. cf.1, dec. et 10/10 S= 32mp, renovata integral, totul nou: um, usi interior, gresie, faianta, rigips, tapet, instalatii etc. Bloc mixt (4 ap. pe etaj) la 4 minute de de metrou **39.900 €;** ☎0758.978.552

433. **Titan,** metrou, semidec., et. 4/4, 18 mp, chiar pe Nicolae Grigorescu, Potcoava, stradal, vedere spate, renovata complet, gresie, faianta, parchet, termopane, usa metalica, mobilata, toate actele **27.000 €;** ☎0728.777.132 office@ramax.ro

434. **Titan,** metrou, bl.1980 mixt, reabilitat, dec., et. parter/10, 36 mp, 1980, dec.a, parter/10, amenajata, gresie, faianta, parchet loc parcare bloc reabilitat termic, pozitie excelenta apropiere metrou, piata, parc 5 minute, pret negociabil, **44.000 €;** ☎0755.075.910

435. **Titan,** metrou, bloc 1980 mixt, dec., et. parter/10, 35 mp, 1980, parter/10, dec.a amenajata, bloc 1980. Are loc parcare si este reabilitat termic. Distanta pana la metrou este de 5 minute. Are gresie faianta, parchet termopan. Sunati acum, merita vazut **45.000 €;** ☎0770.805.447 agentie2@mauwis.ro

436. **Titan,** Minis semidec., et. 10/10, 32 mp, 1966, metrou Costin Georgian la 6 minute, langa piata Minis, bloc reabilitat, 2 lifturi, zona verde, liniste, confort 1, gfpt, mobilata, utilata, **31.200 €;** ☎0723.399.229/ 0740.246.872

437. **Titan,** Ozana Pallady, dec., et. 1/5, 34 mp, 2018, vand garsoniera deosebita in zona Titan, Pallady, Ozana, intr o zona linistita in imediata apropiere Auchan Titan, finisaje lux, ansamblu rezidential nou, pret valabil pentru plata cash. Comision 0% **32.000 €;** ☎0730.170.085 mihai.dinu@zonadesud.ro

438. **Titan,** Ozana, Fetesti, dec., et. 3/4, 34 mp, 2018, garsoniera dec.a 34 mp in vecinatatea statiei de metrou 1 Decembrie 1918 si a centrului comercial Auchan Titan (10 min). Imobilul se afla la etajul 3 al unui bloc de 4 etaje **35.000 €;** ☎0737.811.000 ruxandra@zonadesud.ro

439. **Titan,** Pallady, garsoniera la super pret, semidec., et. 5/11, 30 mp, 2018, ansamblul Palladium este cel mai mare din zona sectorului 3 cu o pozitie ideala langa metrou Nicolae Teclu. **29.500 €;** ☎0741.430.423

440. **Titan,** Pallady, spate Penny, dec., cu geam la baie dec., et. 2/4, 31 mp, 2018, dezvoltator, bloc nou, garsoniere si ap. dec.e, Geam la baie , compartimentare din caramida tencuita, finisaje la cheie, g, f, p, t, p, usa metalica, ct apartament. Acces facil mij transport **33.900 €;** ☎0760.611.687 constructiinoi@gmail.com

441. **Titan,** Parc IOR, Prisaca Dornei, semidec., et. 10/10, 34 mp, 1977, bloc in curs de reabilitare, balcon inchis, semidec., etajul 10/10, posibilitati modificari, ideal investitii. Apropiere parc IOR, Titanii, Prisaca Dornei, Liviu Rebreanu, Codrii Neamtului, **31.500 €;** ☎0766.086.539

442. **Titan,** Parc IOR, Prisaca Dornei, semidec., et. 10/10, 34 mp, 1977, oferta, vanzare garsoniera situata in zona Titan, Parc IOR, Billa, Prisaca Dornei, semidec.a, posibilitati modificari, bloc in curs de reabilitare, et 10/10, balcon inchis, apropiere parc IOR, Titan, **31.500 €;** ☎0768.198.229 unirii@excesimobiliare.ro

443. **Titan,** parc metrou, et. 7/10, etaj 7 din 10 confort I cu balcon 3 lifturi imbunatatiri gresie faianta parchet termopan. Se vinde mobilata utilata la cheie! Merita vazuta. Se accepta credit, **42.500 €;** ☎0723.602.926/ 0741.107.824 office@amdf-imobiliare.ro

444. **Titan,** Parcul Titanii, Grigorescu, et. 7/10, 32 mp, cf. 1, balcon inchis in termopane, foarte curata, gresie, faianta, parchet, termopane, usa metalica, bloc civilizat, zona verde, acte in regula, cadastru, **37.000 €;** ☎0761.749.316/ 0722.824.757

445. **Titan,** Postavarul, garsoniera, confort 2, dec., et. 9/10, 20 mp, 1977, situata stradal intr-un bloc anvelopat termic, etaj 9 din 10, are termopan, usa metalica, cadastru si intabulare, zona foarte buna la 5 minute de metrou si 1 minut de statia RATB, pret usor discutabil, **22.000 €;** ☎0723.194.170

446. **Titan,** Postavarului, particular, dec., et. 10/10, 21 mp, 1977, cf. 2. dec.10/10, mobilat, reabilitat, sup. video, g, f, t, um, ac, p, intefon, stradal, instalatie cupru, acte la zi. (Geamuri duble de termopan cu spatiu de alimente intre, scripete pentru rufe, usi termopan), **20.999 €;** ☎0727.749.562/ 0761.643.836 mediere-cristianalbu@yahoo.com

447. **Titan,** str Liviu Rebreanu, 150m fata de metrou, semidec., et. 7/10, 33 mp, 1967, garsoniera Titan, semidec.a, mobilata si utilata, 33mp utili, 150m fata de Metrou Titan/parc IOR, 2 min Mega Image nonstop, 46.000 euro, **46.000 €;** ☎+40722661264 axinte.felicia@gmail.com

448. **Titan,** Theodor Pallady, dec., et. 1/5, 34 mp, 2018, garsoniera, adiacent bulevard, dec.a, finisata `la cheie`, ocazie, direct dezvoltator, **32.000 €;** ☎0737.000.035

449. **Titan,** Trapezului, Malu Rosu, metrou dec., et. demisol/4, 37 mp, 2017, garsoniera imobil nou, d+p+4e, predare/ mutare feb. 2018, 8 min. metrou 1 Dec. 1918, 10 min. N. Grigorescu, zona linistita, 37 mpc, centrala proprie, geam Tripan, polistiren de 10 cm, la cheie, **33.000 €;** ☎0770.254.985/ 0770.255.380 office@residencecity.ro

450. **Titan-** Nicolae Grigorescu-Postavarului, semidec., et. 9/10, 21 mp, 1977, garsoniera, cf II, bloc reabilitat, gresie, faianta, parchet, termopan, gaze, toate actele, **21.390 €;** ☎0721.854.257/ 0765.487.485 cristian.imob@hotmail.com

451. **Titanul** Nou, Theodor Pallady garsoniera, dec., et. parter/2, 36 mp, 2017, garsoniera disponibila la parter cu o suprafata de 36,11 mp, situata intr-un ansamblu compus din doua blocuri cu un regim de inaltime de P+ 2E+ M, avand ca termen de finalizare Mai 2018. **30.600 €;** ☎0756.565.565/ 0731.169.114 office@titanul-nou.ro

452. **Titanul** Nou, Theodor Pallady, dec., et. parter/5, 39 mp, 2017, garsoniera situata intr-un ansamblu rezidential cu un regim de inaltime de P+4E+5 R, avand ca termen de finalizare Aprilie 2018, disponibila la parter avand o suprafata construita de 38,60 mp, **38.200 €;** ☎0756.565.565/ 0731.169.114 office@titanul-nou.ro

453. **Ultracentral** semidec., et. 6/10, 36 mp, 1940, Izvor, garsoniera in bloc mixt, renovata, curata, zona deosebita, ideal investitie, **38.500 €;** ☎0766.603.000 cameliasimilea@housexpert.ro

454. **Ultracentral,** Magheru et. parter/9, 31 mp, 1935, Romana, p/9, fara amenajari, bloc cu risc seismic, libera, 2 boxe, ideala pentru firma, investitie, bloc majoritar birouri, **30.000 €;** ☎0723.962.905 imobiliare05@gmail.com

455. **Unirii** dec., et. 8/9, 42 mp, 2002, Traian, constructie monolit, vedere spate, dec.a, etaj 8/9, mobilata, utilata complet, 2 balcoane, paza, ideala atat ca investitie cat si pentru locuit **73.000 €;** ☎0799.936.443 cosmin.andrei@iness-intermed.ro

456. **Unirii,** Cantemir, dec., et. 10/10, 32 mp, 2017, garsoniera superba, dec.a, complet finisata, mobilata si utilata ca in poze. **70.800 €;** ☎0771.246.246 office@estimobiliar.ro

457. **Unirii,** Matei Basarab, dec., et. parter/5, 43 mp, 1995, garsoniera dec.a, 43 mp + 6 mp boxa, bloc 1995, confort 1, parter inalt, proprietar serios, acces facil Traian, Tineretului, Mircea Voda, Goga, Vitan, Calarasilor, Muncii, Dristor. **60.000 €;** ☎0732.413.403

458. **Unirii,** Matei Basarab, Calarasilor, Traian dec., et. parter/4, 43 mp, 1990, hochparter/4 dec, 43 mp, mobilata utilata modern, imbunatatiri, boxa, parcare, libera, **66.000 €;** ☎0735.883.452 daniel.enache@centralimobiliare.ro

459. **Unirii,** oferta, garsoniera, spatioasa, **72.990 €;** ☎0799.029.263 andrei.nester@catoma.ro

460. **Unirii,** Parc Carol, dec., et. 8/9, 40 mp, 2017, langa Tineretului si Timpuri Noi garsoniera 2017, Unirii, Gara Filaret finisaje premium, locatie centrala si aerisita locuri de parcare pe strada, fara comision **75.000 €;** ☎0720.436.042

461. **Unirii,** Piata Alba Iulia, dec., et. 7/10, 40 mp, 1994, stradal, bloc mixt, vedere fata, dec.a, suprafata utila 40 mp, libera. **78.000 €;** ☎0771.246.246 office@estimobiliar.ro

Imobiliare vânzări 2 CAMERE

462. **Unirii,** Tineretului, Carol, Cantemir, Budapesta, semidec., et. parter/parter, 38 mp, 1940, Unirii Cantemir Budapesta - garsoniera dubla parter in casa renovata complet. Centrala term, termopane, parchet, usa metalica, semidec, parcare, camere filmat, privnita, direct proprietar, negociabil; **40.900 €;** ☎0723.250.357 sergiu.teodosiu@gmail.com

463. **Universitate,** p-ta Rosetti, semidec., et. parter/7, 29 mp, 1940, Universitate (p-ta Rosetti), hp/7, bloc solid, fara risc seismic, 29 mp utili, amenajata, pretabila rezidenta dar ideala si pentru cabinet medical/ office, **32.999 €;** ☎0741.579.051 chiricamarian13@yahoo.com

464. **Vadul** Nou et. 3/4, 31 mp, stradal, cf. 1, balcon, imbunatatiri, aer conditionat, centrala pe gaze **27.500 €;** ☎0764.522.941/ 0722.655.435

465. **Vitan** Mall, dec., et. 6/8, cf. 1 sporit, renovat 2018, gresie, faianta, parchet, termopan, libera, bloc mixt, **55.000 €;** ☎0732.598.434

466. **Vitan** Mall, Foisorului, cf. 2, et. 2, gaze, gresie - faianta, actele la zi, libera, bloc mansardabil, **23.500 €;** ☎0767.674.406/ 0763.469.944

467. **Vitan** Mall, Mihai Bravu, dec., et. 1/4, 42 mp, 1990, Aghata Barsescu, Mall Vitan, garsoniera dec.a, etaj 1/4, 42 mp, se vinde mobilata, utilata, masina de spalat, aer conditionat, aragaz, frigider, renovata, bloc mixt, merita vazuta, usor neg., **59.900 €;** ☎0730.156.325 redalertimobiliare2004@yahoo.com

468. **Vitan** mall, parter cu balcon, bloc 1990, 44 m, dec., et. parter/8, 44 mp, 1990, bloc reabilitat, dec.a, hol spatios, amenajata, gresie, faianta, parchet, termopan, usa metal, ac, balcon mare apropiere, piata Vitan, Nerva Traian, metrou, Timpuri Noi, Dristor, Unirii, Mihai Bravu, **48.000 €;** ☎0744.516.515

469. **Vitan,** Confort City, dec., et. 7/10, 42 mp, 2006, dec.a, 42 metri patrati, etaj 7/10, gresie, faianta, parchet, termopan, usa metalica, se vinde mobilata si utilata, centrala proprie, cadastru intabulare, accept credit, negociabil. **30.000 €;** ☎0737.587.999

470. **Vitan,** garsoniera, stradal, dec., et. 1/5, 37 mp, 2018, Vitan, Barzesti, garsoniera deosebita, decomndata, ansamblu rezidential nou format din 3 blocuri. Ratb la 2 minute, acces metrou facil. Toate utilitatile contorizate individual. 0 comision. **38.800 €;** ☎0736.380.182/ 0799.929.026

471. **Vitan,** Mall, dec., et. parter/8, 37 mp, 1988, Zizin, bloc 1988, garsoniera cf. 1 sporit, dec, p/8, termopan, gresie, faianta, spatioasa, ideal investitie, **49.000 €;** ☎0733.300.779/ 0722.300.698

472. **Vitan,** Rin Grand Hotel, Confort Park, dec., et. 8/11, 42 mp, 2008, loc parcare, garsoniera Rin Grand Hotel, etajul 8/11, imobil 2008, dec.a, gresie, faianta, parchet, a/c, termopan, u/m, mobilata si utilata complet, loc parcare propriu, eliberabila imediat, cadastru si intabulare, **45.900 €;** ☎0722.156.744/ 0722.156.744 smarius.agentulimobiliar@yahoo.com

473. **Vitan,** Rm. Sarat, Sc. Gen. 87 32 mp, 1978, cf. 1, p/10, balcon, liber, bloc civilizat, Auchan, Piata, metrou

Imobiliare vânzări 2 CAMERE

63. **Aparatorii** Patriei, metrou, dec., dec., et. 1/3, 57 mp, 2017, Constructie noua, pozitie deosebita, metrou, spatios 58 mp utili, la cheie, finisaje lux, gresie, faianta, parchet, termopan gri, balcon, parcare subterana, contorizat individuala, TVA inclus, accept prima casa. **57.000 €;** ☎0723.528.420

64. **Apartament** Drumul Sarii , et 1 . dec., et. 1/4, 60 mp, 1987, Apartament 2 camere, dec., situat intr-un imobil desfasurat pe P+4E, in zona Drumul Sarii , etaj 1/4, constructie 1987, suprafata utila totala 60mp, gresie, faianta, parchet, tamplarie termopan. **73.000 €;** ☎031.005.12.36/ 031.005.17.69 simona.b@star-construct.ro

65. **Apusului** semidec., et. 1/4, 49 mp, Particular, vand apartament 2 camere, zona Apusului, Bucuresti, et. 1/8, semidec.. Exclus agentii imobiliare, **56.000 €;** ☎0722.949.438

66. **Apusului** Residential, et. 1/2, 47 mp, 2017, Apusului Residential, apartament 2 camere 47 mpu, dec , direct dezvoltator, Comision 0, fara balcon, constructie 2017, et 1, bloc din caramida porotherm pe cadre de beton armat, gresie, faianta; **38.000 €;** ☎0722.821.623

67. **Armeneasca,** et. 2/5, parchet, centrala, 2 balcoane, fara risc seismic, **59.900 €;** ☎0723.627.543

68. **Auchan** Militari, Pacii, dec., et. parter/7, 48 mp, 2017, apartament 2 camere, 48 mp, dec., parter, finisaje la alegerea dvs, centrala proprie, geam termopan, baie utilata complet. Bloc nou. 42900 euro.www.militarirezervelor.ro. **42.900 €;** ☎0771.310.310/ 0725.744.950 alice.rezervelor@gmail.com

69. **Auchan,** Militari, dec., et. 9/10, 60 mp, 2018, Militari, Auchan, loc parcare CVC, bucatarie inchisa, baie cu geam exterior, caramida Porotherm 30 cm, fara grinzi, fatada ventilata Bond, izolat vata minerala bazaltica, finisaje la alegere. **53.928 €;** ☎0733.822.822 contact@transparentresidence.com

70. **Aviatiei,** particular, vand 2 cam., **110.000 €;** ☎0720.494.062

71. **Aviatiei,** semidec., et. 3/7, 60 mp, 2013, Pod Baneasa, str. Promoroaca, bloc nou (2013), inchiriez apartament 2 camere, suprafata utila 60mp, complet utilat si mobilat, .etaj 3, bloc nou, centrala proprie, **550 €;** ☎0724.226.342/ 021.312.59.99 cristian@k-imobiliare.ro

72. **Aviatiei,** acces metrou, dec., et. 3/4, 54 mp, 1982, apartament situat la etajul 3/4, intr-un imobil din 1982, reabilitat termic, cu o structura dec.a. necesita renovare, fiind ideal daca doriti sa va personalizati locuinta. **95.000 €;** ☎0722.732.975 axadomenii@yahoo.com

73. **Aviatiei,** metrou Aurel Vlaicu, Mall Promenada dec., et. 5/9, 79 mp, 2017, Apartament 2 camere Aviatiei, apropiere metrou Aurel Vlaicu spatios, dec., bucatarie inchisa, terasa, finisaje la alegere, parcare subterana, paza, gradina interioara. Comision 0%, **110.000 €;** ☎0725.985.762 roxana.panculescu@metropolitanresidence.ro

74. **Aviatiei-** Crystal Palace, dec., et. 2/4, 67 mp, 1987, 2 balcoane, openspace, renovat, mobilat, utilat, ac, termopan. Posibilitate modificare 3 camere. Ap de mijloc, foarte calduros. Scara curata si renovata. Parc in spatele blocului. **129.000 €;** ☎0720.185.255 alex.trufil@gmail.com

75. **Azuga,** Prahova, dec., 40 mp, 1985, apartament 2 camere, geam termopan, usa intrare metalica, **35.000 €;** ☎021.406.91.09

76. **Baba** Novac stradal, parc IOR, bloc Emblema, dec., et. 9/17, 57 mp, 1976, 17 etaje, confort 1 sport, 57 mp total utili, situat stradal pe Baba Novac in blocurile emblema de 17 etaje, la intrarea in Parcul IOR, intersectia cu Liviu Rebreanu si Campia Libertatii, in vecinatatea noului mall. **59.500 €;** ☎0725.540.400 vlad.trimbitasu@gmail.com

77. **Baba** Novac, semidec., et. 4/10, 54 mp, 1970, Campia Libertatii, apropiere metrou Dristor, bloc reabilitat, instalatii electrice schimbate, gresie, faianta, parchet, termopane, usa metalica, mobilat, chiar la parcul IOR, toate actele, **61.500 €;** ☎0732.135.471

78. **Baba** Novac, semidec., et. 2/10, 56 mp, 1970, Campia Libertatii, Parc Titan, bloc stradal, vedere spate, bloc reabilitat termic, scara curata, balcon mare de 7 mp, etaj 2 din 10, situat chiar la intrarea in parc si 10 min. metrou, merita vazut, **60.000 €;** ☎0732.135.471

79. **Baba** Novac, semidec., et. 5/10, 61 mp, 1968, chiar la intersectie Campia Libertatii, vedere parc IOR, bloc reabilitat, bucatarie mare, balcon pe toata suprafata apartamentului, termopane, fara imbunatatiri, geam baie, liber, toate actele, **64.000 €;** ☎0728.777.132 office@ramax.ro

80. **Baba** Novac, semidec., et. 9/10, 51 mp, chiar la restaurantul Rucar, metrou Dristor si parc IOR, bloc reabilitat, termopane, parchet, liber, toate actele, **53.000 €;** ☎0728.777.132 office@ramax.ro

81. **Baba** Novac, semidec., et. 1/9, 48 mp, chiar la rond, stradal, bloc reabilitat, 5 minute metrou, termopane, parchet, fara imbunatatiri, toate actele, liber, negociabil, **51.000 €;** ☎0728.777.132 office@ramax.ro

82. **Baba** Novac, semidec., et. 9/10, 1970, confort 1, bloc stradal, bloc reabilitat termic, liber, acte ok, situat la 2 min. parc Titan si 8-10 min. metrou Dristor, meita vazut, **53.000 €;** ☎0732.135.471

83. **Baba** Novac, semidec., et. 1/10, 48 mp, metrou Dristor 5-6 minute, bloc reabilitat, fara imbunatatiri, 2-3 minute parc IOR, zona verde **51.000 €;** ☎0732.135.467

84. **Baba** Novac, dec., et. 9/14, 55 mp, 1974, stradal, chiar la parc IOR, circular, 2 balcoane, termopane, geam baie, liber, toate actele **59.500 €;** ☎0728.777.132 office@ramax.ro

85. **Baba** Novac, semidec., et. 5/10, 52 mp, 1970, stradal, confort 1, bloc reabilitat termic, renovat recent, gresie, faianta, parchet, usi schimbate, instalatii schimbate, mobilat utilat, situat chiar langa parc, merita vazut **58.000 €;** ☎0732.135.471

86. **Baba** Novac, semidec., et. 4/10, 53 mp, stradal, metrou Dristor, bloc reabilitat, instalatii electrice schimbate, gresie, faianta, parchet, termopane, usa metalica, mobilat, chiar la parcul IOR, toate actele, **61.000 €;** ☎0728.777.132 office@ramax.ro

87. **Baba** Novac, semidec., et. 5/10, 52 mp, stradal, restaurantul Rucar, metrou Dristor, bloc reabilitat, complet mobilat si utilat, gresie, faianta, parchet, termopane, usa metalica, aer conditioat, calorifere noi, geam baie **58.000 €;** ☎0728.777.132 office@ramax.ro

88. **Baba** Novac, Campia Libertatii semidec., et. 4/10, 52 mp, gresie, faianta, parchet, termopane, usa metalica, instalatii electrice si sanitare noi, bloc reabilitat, toate actele, 100 m intarare in parcul IOR, 8-10 minute metrou Dristor **61.500 €;** ☎0732.135.467 ramax2016@yahoo.com

89. **Baba** Novac, Dristor, metrou, dec., et. 2/5, 55 mp, 2017, bloc nou, 2 minute de metrou, finalizare Decembrie 2017, finisaje premium, S+P+4E+M, vecinatati: Mihai Bravu, Camil Ressu, Piata Muncii **73.830 €;** ☎0722.602.948/ 0727.090.488 andrei@proestate.ro

90. **Baba** Novac, IOR, semidec., et. 9/10, 52 mp, 2 minute parc, 3 minute Mall Park Lake, semidec., bloc reabilitat, scara curata, termopane, usa metalica, toate actele **56.000 €;** ☎0732.135.467

91. **Baba** Novac, IOR, semidec., et. 5/10, 52 mp, Baba Novac, stradal, restaurantul Rucar, metrou Dristor, bloc reabilitat, complet mobilat si utilat, gresie, faianta, parchet, termopane, usa metalica, aer conditioat, calorifere noi, geam baie **58.000 €;** ☎0769.076.167/ 031.436.18.97 adriana.petre@orfeas.ro

92. **Baba** Novac, metrou Dristor, dec., 54 mp, cf. 1, renovat, curat, gresie, faianta, parchet, termopan, usa metalica, et. 7, balcon in termopane, metrou, scoli, super pozitie, cadastru, intabulare, disc., **65.000 €;** ☎0761.749.316/ 0722.824.757

93. **Baba** Novac, metrou Dristor, Unitatii bloc 1984 dec., et. 7/8, 55 mp, 1984, dec., bloc reabilitat, 2 lifturi, bucatarie mare patrata, termopan, spatios, zona linistita, apropiere Piata Alba Iulia, Decebal, Dristor Metrou, Mihai Bravu, cadastru, intabulare, eliberabil **79.900 €;** ☎0752.010.042/ 021.327.56.59 office@confortcasaimobiliare.ro

94. **Baba Novac, particular, et. 8/8, fara imbunatatiri, stradal, anvelopat, termopane, contorizat, negociabil, 60.000 €; ☎0722.424.176**

95. **Baba** Novac, rond, chiar pe Mihai Bravu, dec., et. 10/10, 55 mp, 1976, metrou Dristor la 5 minute, bloc reabilitat 2017, stradal, terasa refacuta, gresie, faianta, parchet, temopane, balcon mare, curat, liber, toate actele, negociabil, **60.000 €;** ☎0728.777.132 office@ramax.ro

96. **Baicului,** Lidl, et. 2/4, 29 mp, 1977, particular vand ap. 2 camere, cf. 3, are termopan, gresie, faianta, usa metalica, ac, gaze, caldura. Apartamentul se vinde mobilat si utilata. Modern mobilat, **35.500 €;** ☎0767.633.949

97. **Baicului,** vanzare apartament 2 camere, dec., et. 2/4, 61 mp, 1987, apartament 2 camere, se vinde mobilat, exclus prima casa si credit ipotecar. **63.000 €;** ☎0749.076.011 sweethome_imob@yahoo.com

98. **Baneasa** Sisesti, Metrou Straulesti, dec., et. 2/5, 67 mp, 2018, Bucurestii Noi, 2 camere cu suprafata construita de 66.95 mp (56.54 mp suprafata utila totala ce include balconul cu suprafata de 3.64 mp), cu bucataria inchisa. Va fi predat complet finisat, **70.000 €;** ☎0720.479.575 sisesti@maiacasa.ro

99. **Baneasa,** 56 mp, 2017, Biharia, etaj 5, dec., imobil 2017, su-56 mp, terasa 8mp, finisaje deosebite, lift, **90.000 €;** ☎0741.160.332

100. **Baneasa,** 2 cam. 94 mp, bloc nou comision 0% semidec., et. 5/5, 94 mp, 2012, apartament 2 camere, 94 mp construiti, din care 65 mp utili si 29 mp rezprezinta o terasa superba cu vedere catre padurea Baneasa. Se vinde la cheie, inclusiv centrala termica si boiler. Comision 0% **57.500 €;** ☎0756.700.300 andrei@verticalbrokers.ro

101. **Baneasa,** complexul Greenfield Onix, semidec., et. 2/3, 60 mp, 2008, vand apartament padurea Baneasa, cu gradina si loc de parcare, toate utilitatile, apartamentul este pe persoana juridica, **82.000 €;** ☎0723.049.152 any_nistor@yahoo.com

102. **Baneasa,** dec., 2 camere, etaj 1, centrala dec., et. 1/3, 65 mp, 2008, 2 camere, dec., etaj 1/3 in Baneasa - Greenfield - Topaz **84.900 €;** ☎0747.874.510 mgmanea@gmail.com

103. **Baneasa,** Dobrogeanu Gherea, dec., et. 2/3, 60 mp, 2011, mobilate si utilate complet, etaj intermediar, lift. Pretabil investitie. Imobil nou, **99.000 €;** ☎0729.101.123 valeriu@valeriustancu.ro

104. **Baneasa,** sector 1, dec., et. 1/3, 63 mp, ansamblu nou finalizat (90%) s+p+3, 2 bai, mobilate si utilate, balcon mare, finisaje de lux, instalatii sanitare si electrice de calitate, centrala termica in condensare, parcari si boxe la subsol, posibilitate alegere finisaje, neg., **52.000 €;** ☎0788.100.999

105. **Baneasa,** Sisesti, dec., et. 1/6, 2018, apartament 2 camere, spatios, dec., finisat la cheie, racordat la utilitati, contorizare individuala. **76.600 €;** ☎0737.000.035

106. **Baneasa,** Sisesti, dec., et. 1, 62 mp, 2017, proprietar ap 2 camere decom, zona de lux Baneasa, Sisesti, finisari lux la cererea clientului, etaj 1, interfon, suprafata 61 mp balcon, vedere ap catre Biottera Romatsa, acc credit, statie Ratb in fata imobilului. **78.500 €;** ☎0765.533.403 gheorgheionatan@yahoo.com

107. **Baneasa,** Sisesti, 350 m de metrou Straulesti, dec., 64 mp, 2018, 2 camere Baneasa, Sisesti, la 350 m de statia de metrou Straulesti, s. construita 63.90 mp (52.92 mp suprafata utila ce include balconul cu suprafata de 3.57 mp), dec., bucataria inchisa. **66.665 €;** ☎0720.479.575 sisesti@maiacasa.ro

108. **Baneasa,** Sisesti, 350 m de Metrou Straulesti, dec., et. 1/5, 70 mp, 2018, Maia Residence, 2 camere, s. construita 70.35 mp (60.49 mp utili ce includ balconul s 3.64 mp), este dec., cu bucataria inchisa. Va fi predat complet finisat, **73.333 €;** ☎0720.479.575 sisesti@maiacasa.ro

109. **Baneasa,** Sisesti, Maia Residence, dec., et. 2/5, 67 mp, 2018, Sisesti, Baneasa, metrou Straulesti, Maia Residence, Sisesti, Baneasa, 2 camere s 67 mp (57 mp utili totali inclusiv balcon cu suprafata 3.64 mp), dec., cu bucataria inchisa. Finisat complet, **70.000 €;** ☎0720.479.575 sisesti@maiacasa.ro

110. **Baneasa,** Sisesti, Maia Residence, 71 mp, dec., et. 2/5, 71 mp, 2018, 2 camere, s construita 71 (60.66 mp s utila totala inclusiv doua balcoane cu s 7.96 mp), dec., cu bucataria inchisa. Situat la 350 m de statia de metrou. Complet finisat, predare mai 2018, **74.285 €;** ☎0720.479.575 sisesti@maiacasa.ro

111. **Baneasa,** Sisesti, Northside Park, semidec., et. 7/10, 74 mp, 2018, constructie in curs de edificare, finalizare 2018. Apartment 2 camere, 87 mp. NorthSide Park este situat in zona de nord a Bucurestiului, pe cel mai pretios teren de pe Gheorghe Ionescu-Sisesti **88.800 €;** ☎0735.100.039 contact@northsidepark.ro

112. **Barbu** Vacarescu, Floreasca, dec., et. 1/3, 51 mp, 1976, apartament doua camere dec., situat pe strada Barbu Vacarescu, la etajul 1 bloc cu 3 nivele reabilitat termic, cu o suprafata de 51 mp., orientare est, vedere stradala, cu imbunatatiri, mobilat. **73.500 €;** ☎0769.076.168/ 0724.306.586 valentin.cristea@orfeas.ro

113. **Barbu** Vacarescu, Titeica, str. Sanmedru, dec., et. 3/3, 70 mp, 2016, nou, spatios (70 mp utili), in bloc tip vila, zona case. Se vinde complet mobilat si utilat ca in poze (frigider, cuptor, plita inductie, masina spalat/uscator, AC, TV, semineu). Proprietar. **92.000 €;** ☎0751.156.537/ 0726.299.914

114. **Basarabia,** semidec., et. 4/10, 50 mp, 1984, 2 camere Basarabia Diham, an constructie 1983, etaj 4/10, termopane, bloc reabilitat, fara alte imbunatatiri recente, 10 minute pe jos de metrou, cadastru, intabulare, **60.000 €;** ☎0749.131.838 ciprian@confortcasaimobiliare.ro

115. **Basarabia,** dec., et. 6/8, 54 mp, 1986, Diham, Chisinau, 6/8, cf. 1 dec., cte 1986, bloc reabilitat, balcon, 54 mp, gresie, faianta, parchet, termopan usa metalica, usi interioare noi, instalatii sanitare si electrice noi, toate actele. **68.000 €;** ☎0769.076.167/ 031.436.18.97 adriana.petre@orfeas.ro

116. **Basarabia,** Arena Nationala, semidec., et. 4/4, 50 mp, 1976, 2 camere, mobilat si utilat, reabilitat 2017, IOR, Muncii, 4/4 bloc caramida solid, ap renovat, balcon logie, 2 debarale spatioase, scara renovata, interfon, aer conditionat, acoperis renovat recent. **65.500 €;** ☎0723.020.419 mold_laura@yahoo.com

117. **Basarabia,** Bucovina, Muncii, semidec., et. 4/4, 50 mp, 1976, zona superba, 3 min de Ior, 3 min de arena nationala, tramvai, bloc reabilitat in 2017, renovat complet, balcon logie, 2 debarale, scara renovata, interfon, aer conditionat, acoperis renovat, **64.000 €;** ☎0031611528794/ 0722.419.467 mold_laura@yahoo.com

118. **Basarabia,** Diham, dec., et. 4/8, 58 mp, 1984, dec., etajul 4/8, an 1984, aer conditionat, renovat partial, spatios, se accepta credit. Vecinatati: Chisinau, Nicolae Grigorescu, Costin Georgian, Mega Mall, Titan, parc IOR. OVA 115109, **65.000 €;** ☎0752.099.439 office@catalog-rezidential.ro

119. **Basarabia,** Diham, stradal, semidec., et. 4/8, 1984, Basarabia, Diham, stradal, 2 camere cf.1 semidec., 4/8 gresie, faianta termopan, usa metalica, debara, balcon,apometre, bl. in curs de reabilitare, 53 mp, liber, 59000 Euro, **59.000 €;** ☎0721.275.684

120. **Basarabia,** Muncii metrou, dec., et. 6/9, 61 mp, 1985, zona verde, stradal, vedere superba fata, 7 min de metrou/parc, superluminos, renovat, mobilat, bucatarie utilata, bloc reabilitat, lift nou, liber, parcare, toate facilitatile. Acte. Exclusivitate. Cheile in agentie. **67.500 €;** ☎0723.675.365/ 0748.792.201 contact@imobiliareaxa.ro

121. **Basarabiei,** Diham, OMV, semidec., et. 3/4, 52 mp, 3/4, 52 mp, bloc reabilitat termic, zona verde, aerisita, apartament renovat integral, instalatii electrice si sanitare noi, um, usi interioare noi, parchet bambus, ac, gresie, faianta, intabulare, **62.900 €;** ☎0723.151.116 office@rcaimob.ro

122. **Basarabiei-** Murgeni, et. parter/8, 54 mp, 1981, bloc reabilitat termopan, liber, intabulare, **59.900 €;** ☎0723.627.543

123. **Berceni** dec., et. 5/10, 49 mp, 1970, 2 camere dec., confort 1, 49 mp total, etaj 5/10, termopane la bucatarie si la una din camere, scara zugravita, lift nou, 12 minute metrou, zona frumoasa, verde, toate actele, se accepta credit **44.999 €;** ☎0749.131.838 ciprian@confortcasaimobiliare.ro

124. **Berceni** dec., et. 2/3, 46 mp, 2017, apartament 2 camere metrou Dimitrie Leonida, **45.000 €;** ☎0731.510.854 ilie.coca@zonadesud.ro

125. **Berceni** - Luica, dec., et. 1/4, 67 mp, 2017, 3 cam. care poate fi transformat in 2 cam de 67 mp, apartament 3 camere, situat in zona Berceni - Luica, stradal, constructie noua, et.1/4, suprafata utilata totala 67mp, va fi predat finisat cu finisaje de calitate superioara, centrala termica, **67.000 €;** ☎031.005.12.36/ 031.005.17.69 simona.b@star-construct.ro

126. **Berceni** - Straduintei, dec., et. 2/9, 52 mp, 1970, vanzare apartament 2 camere, situat in Str Straduintei, dec., etaj 2/9, an c-tie 1970, este renovat recent, locuibil, zona verde . Se afla la 2 statii Ratb de metrou Piata Sudului, **51.000 €;** ☎0729.842.974

127. **Berceni** -bd. Alexandru Obregia dec., et. 10/10, 54 mp, nr. 24 (Metalurgiei), vis-à-vis de Cinema Cultural, apartament dec., balcon, fara imbunatatiri, liber. Particular. **48.000 €;** ☎0746.091.481

128. **Berceni** Grand Arena dec., et. 1/3, 62 mp, 2017, apartament 2 camere 62 mp 2 bai, loc de parcare gratuit, finisaje la alegere inluse in pret, bloc nou, mutare rapida. Centrala proprie, geamuri termopan. Dezvoltator, comision 0, se accepta prima casa **58.000 €;** ☎0737.500.373 stefan.pascu@zonadesud.ro

129. **Berceni** stradal, dec., et. 1/4, 50 mp, 2017, apartament stradal 2 camere confort 1, balcon, bloc caramida izolat termic, finisat la cheie, gresie, fainta, parchet, termopan, um, centrala gaze, **50.000 €;** ☎0732.592.007 georgedann74@yahoo.com

130. **Berceni,** dec., et. 7/8, 54 mp, 1985, 5 minute metrou, 2 lifturi, scara curata, vedere superba, acte la zi, pret negociabil. **63.000 €;** ☎0728.622.425 radu.toma@houseproviders.ro

131. **Berceni,** et. 3/10, ap. 2 cam., cf. 2, termopan, usa metalica, balcon, libera, **35.000 €;** ☎0730.452.410

132. **Berceni,** dec., et. 1/3, 47 mp, 2017, apartament 2 cam dec. situat in zona Grand Arena. Se vinde complet finisat, gresie, faianta, parchet, si racordat la toate utilitatile (gaze, apa, canalizare). Merita vazut. **37.000 €;** ☎0730.888.286 marius.draghici@zonadesud.ro

133. **Berceni,** apartament 2 camere confort 1, dec., etaj 1, 2, 3, 50 mp, balcon, constructie 2018, termen finalizare 6 luni bloc caramida, izolat, loc parcare, **40.000 €;** ☎0732.592.007 georgedann74@yahoo.com

134. **Berceni,** dec., et. 2/5, 60 mp, 2018, apartament 2 camere metrou, direct dezvoltator comision 0, **52.500 €;** ☎0731.510.845 liviu.popa@zonadesud.ro

135. **Berceni,** dec., et. 2/5, 42 mp, 2018, apartament 2 camere situat la 7 minute de metrou Dimitrie Leonida **39.900 €;** ☎0730.888.280

136. **Berceni,** dec., et. 2/3, 51 mp, 2018, apartament 2 camere, 5 minute de metrou Dimitrie Leonida **45.500 €;** ☎0730.888.280

137. **Berceni,** dec., et. 1/2, 51 mp, 2018, apartament 2 camere, bloc nou 10 minute de metrou Dimitrie Leonida; **39.300 €;** ☎0730.888.280

138. **Berceni,** dec., et. 4/5, 60 mp, 2018, apartament 2 camere, dec., et. 4/5, 5 minute de metrou, bloc nou, faianta, gresie, parchet, termopane, centrala termica si calorifere. Pret promotional **47.000 €;** ☎0723.363.867 anamaria@zonadesud.ro

139. **Berceni,** dec., 50 mp, apartament confort 1, dec., renovat in intregime, se vinde mobilat, parter. **42.000 €;** ☎0761.528.059/ 0738.553.022

140. **Berceni,** dec., et. parter/5, 41 mp, 2018, apartamentul se afla in apropiere de mijloace de transport in comun, piata, centre comerciale, scoli, gradinite. **31.500 €;** ☎0735.222.575 cosmin.topai@zonadesud.ro

141. **Berceni,** dec., et. parter/7, 52 mp, 1962, Berceni, Drumul Gazarului, ap. 2 camere cf 1, amenajat ultramodern, ideal investitie, regim hotelier, p/7, bloc mixt, proprietar, comision 0. **48.900 €;** ☎0787.693.892 sandulescubogdan1975@gmail.com

142. **Berceni,** dec., 50 mp, 2017, complex residential Confort Plus, va propune apartamente si garsoniere in Berceni, zona Metro, str. Metalurgiei nr 130, prima etapa compusa din 3 blocuri, facilitati lift parcarea, accesibil metrou **60.000 €;** ☎0725.652.660 dezvoltator_direct@yahoo.com

143. **Berceni,** dec., et. parter/5, 40 mp, 2018, credit ipotecar 2 camere, super ieftin, metrou, la cheie, comision 0, finisaje la alegere.Bloc nou, toate facilitatile, finalizare decembrie 2018.Dragos. **33.600 €;** ☎0722.204.952

144. **Berceni,** dec., et. 9/10, 56 mp, 1979, Obregia, cultural 2 camere confort 1 dec. gresie faianta parchet termopan renovat recent la cheie bloc construit 1979 stradal, **51.500 €;** ☎0773.910.634

145. **Berceni,** semidec., et. 9/10, 40 mp, 1975, Piata Resita, va propunem spre achizitie un apartament compus din 2 camere, cu balcon, situat la etaj intermediar, cu toate imbunatatirile, amplasat stradal, cu acces facil la mijloacele de transport, **37.500 €;** ☎0722.518.991/ 0752.119.214

146. **Berceni,** semidec., et. 4/4, 50 mp, 1967, Piata Sudului (5 minute metrou), Secuilor, 4/4, cf.1, semidec., 50 mp, constructie 1963, finisat complet (termopan, faianta, gresie, parchet, usa metalica, tocarie interioara , instalatii noi), **50.900 €;** ☎0722.216.231

147. **Berceni,** semidec., et. parter/10, 50 mp, 1970, proprietar vand apartament 2 camere in stare buna, fara imbunatatiri majore, cu gresie, faianta, balcon inchis cu termopan, (acte la zi), accept colaborare agentii imobiliare, **46.500 €;** ☎0722.662.732 autogamalex@yahoo.com

148. **Berceni,** dec., et. 3/7, 48 mp, 1967, proprietar, 2 cam, loc parcare ADP, se vinde complet mobilat si utilat **54.000 €;** ☎0722.567.909 corinalacatusu@yahoo.com

149. **Berceni,** dec., et. 10/10, 48 mp, 1974, vand 2 camere dec. zona Berceni, Grand Arena, confort 1, et 10/10, cu loc de parcare. In zona exista gradinita, scoala si parc. Apartamentul are gresie, faianta, parchet, termopan. **47.000 €;** ☎0726.148.559 dan_luiza2007@yahoo.com

150. **Berceni,** 300 m metrou, dec., et. 1/3, 45 mp, 2018, apartament 2 camere, situat la 300 m distanta de metrou Dimitrie Leonida, bloc nou, se preda complet finisat, baie echipata, centrala proprie, comision 0, direct dezvoltator, **42.500 €;** ☎0725.957.933

151. **Berceni,** 300 m metrou, dec., et. 1/3, 39 mp, 2018, apartament 2 camere, situat la 300 m distanta de metrou Dimitrie Leonida, bloc nou, se preda complet finisat, baie echipata, centrala proprie.Comision 0, direct dezvoltator, **36.500 €;** ☎0725.957.933

152. **Berceni,** acces metrou, cu balcon, et. 2/5, 42 mp, 2018, apartament 2 camere cu access usor la metrou, etaj intermediar in bloc cu lift, avand dormitor separat, hol de acces, baie, living generos cu bucataire deschisa si balcon mare. Accept credit ipotecar. **35.910 €;** ☎0724.660.088

153. **Berceni,** al. Uioara, Lamotesti 2 cam., semidec., et. parter/4, 1973, Berceni va oferim la vanz pe aleea Uioara, Lamotesti un ap. 2 cam.cf. 2 semidec. in S= 36 mp, situat la p/4 liber si curat si avand balcon tip loja la bucatarie. Relatii la tel., Dan **36.250 €;** ☎0733.657.211 danyion67@yahoo.com

154. **Berceni,** Aleea Ciceu, dec., et. 1/4, 52 mp, 1981, vanzare apartament 2 camere, dec., situat in Aleea Ciceu, etaj 1/4, an c-tie 1981, suprafata 52 mp, zona cu blocuri de 4 nivele, zona verde. Situat la 15 minute de metrou Apărătorii Patriei, **60.000 €;** ☎0729.842.974

155. **Berceni,** Aleea Resita, semidec., et. 4/4, 37 mp, 1981, renovat, reabilitat termic. Direct proprietar. Accept credit. **45.000 €;** ☎0723.240.932 gina.turtoiu@yahoo.com

156. **Berceni,** Alexandru Obregia dec., et. 2/4, 52 mp, 2018, Berceni, Al. Obregia, apartament 2 camere dec., bloc nou finalizat, **55.000 €;** ☎0737.500.377 mihai.nastase@zonadesud.ro

157. **Berceni,** Aparatorii Patriei, 10 minute metrou, dec., et. 2/3, 57 mp, 2018, direct dezvoltator, comision 0, dec., bucatarie inchisa, centrala proprie, finisaje premium, accept orice tip de credit ipotecar; **57.500 €;** ☎0726.378.074 ch.isabela@gmail.com

158. **Berceni,** apartament 2 camere, acces metrou, dec., et. 4/5, 50 mp, 2018, cu balcon. Apartamentul se afla in zona statiei de metrou Berceni, in spatele acesteia, cu acces rapid, ceea ce permite legaturi cu centrul orasului. **46.900 €;** ☎0733.840.686 daniel@imobiliarest.ro

159. **Berceni,** Bd. Brancoveanu la 100 m, bloc finalizat dec., 50 mp, 2017, acte gata - accept credit - direct dezvoltator, dec., bucatarie inchisa, balcon, centrala proprie, finisaje la alegere, TVA inclus, se vand ultimele 3 apartamente, **49.000 €;** ☎0761.309.031

160. **Berceni,** Bd. Brancoveanu la 50 m, bloc finalizat dec., et. 3/4, 47 mp, 2017, acte gata, accept credit, statie autobuz in fata blocului, direct dezvoltator, dec., bucatarie inchisa, balcon, centrala proprie, finisaje la alegere, TVA inclus, **45.000 €;** ☎0761.309.031

161. **Berceni,** Berceni, dec., et. 4/5, 50 mp, 2018, apartament 2 camere, dec., se preda la cheie, bransat si contorizat individual la utilitatile orasului, pret promotional Ianuarie, plata integrala la antecontract. **42.210 €;** ☎0725.957.934

162. **Berceni,** Brancoveanu, semidec., et. 1/4, 39 mp, 1975, Lamotesti, cf.2, liber, zona linistita, gradinita, scoala in apropiere, toate actele, **33.500 €;** ☎0737.785.502/ 0765.011.786

163. **Berceni,** Brancoveanu, Luica, dec., et. 1/5, 2018, direct dezvoltator, const. 2018, dec., spatios, 46 mp+50 mp terasa, la cheie, finisaje lux, gresie, faianta, termopan, parchet, centrala proprie, pozitie deosebita, acces usor Ratb, scoala, parc, tva inclus, **44.999 €;** ☎0726.276.110/ 0722.272.181

164. **Berceni,** dec., Prima Casa, stradal, dec., et. parter/4, 55 mp, 2017, ideal compartimentat, complet dec., bucatarie inchisa, spatiu depozitare. Apartamentul are o suprafata utila de 55 mp si este situat intr-un imobil nou construit in zona Luica - Piata Resita, **55.000 €;** ☎0799.929.025

165. **Berceni,** Dimitrie Leonida, et. 2/10, 57 mp, 2017, super ocazie, posibilitatea de a-ti alege apartamentul, etajul, pozitionarea, cât si finisajele. Direct dezvoltator ! **57.000 €;** ☎0725.985.760/ 0726.943.143 cristina.matei@metropolitanresidence.ro

166. **Berceni,** Dimitrie Leonida, dec., et. 2/3, 59 mp, 2018, vand apartament 2 camere, dec., supraf. utila 59.31 mp, et. 1/3, la 5 minute de mers pe jos de metrou, cu gresie, faianta, parchet, geam termopan, centrala, calorifere, usa anti-efractie **57.500 €;** ☎0723.363.867 anamaria@zonadesud.ro

167. **Berceni,** Emil Racovita, semidec., et. 2/9, Emil Racovita, adiacent apartament 2 camere dec., curat, g, f, p, t, um, etajul 2/8, anul 1970, mobilat si utilat, complet zona verde, bloc curat civilizat, acceptam credit, **50.000 €;** ☎0720.039.035/ 021.450.12.36 columbia.imobiliar@yahoo.com

168. **Berceni,** etaj intermediar dec., et. 2/4, 47 mp, 2017, Direct dezvoltator. Apartament 2 camere in zona Luica - Berceni, bloc in constructie, 47 mp, dec., bucatarie open space, etaj intermediar, finisaje de exceptie. Pretul nu contine TVA, **40.330 €;** ☎0731.005.13.07/ 031.005.17.65 vlad.m@star-construct.ro

169. **Berceni,** Giurgiului, et. 2/4, 33 mp, 1978, piata Progresului, 10 min.(Toporasi) etaj 2/4, confort 2, sd, 33 mp, gresie, faianta, parchet, termopan, gaze, se vinde mobilat si utilat, scara zugravita, bloc din 1978, ocazie, urgent, **25.500 €;** ☎0728.005.657

170. **Berceni,** Grand Arena Mall, dec., et. 2/4, 46 mp, 2017, apartament 2 camere in imobil constructie nou, centrala proprie gaz, gresie, faianta termopan, langa parc, 50 m statie RATB. **49.800 €;** ☎0725.957.934/ 0725.957.934

171. **Berceni,** Grand Arena Mall, comision 0, dec., et. 3/4, 55 mp, 2017, ultima oferta ramasa, Direct dezvoltator, finisaje premium, 2 apartamente pe nivel, parcare la cerere, se accepta prima casa.. Ai acces rapid oriunde in oras si magazine. Merita investitia, oportunitate, **55.000 €;** ☎0731.551.555 marian@mariannut.ro

172. **Berceni,** Grand Arena, 2 camere mutare rapida, et. parter/3, 47 mp, 2017, Berceni, Grand Arena, 2 camere, mutare rapida, bloc nou, finalizat. finisat la cheie, predare in maxim 2 saptamani. Loc de parcare gratuit. **38.900 €;** ☎0737.500.380/ 0737.500.381 iulian@zonadesud.ro

173. **Berceni,** Grand Arena, Turnu Magurele dec., et. 1/5, 62 mp, 2017, De vanzare apartament 2 camere complet dec. bloc nou, zona Berceni se preda complet finisat si racordat la toate utilitatile. Merita vazut, **54.999 €;** ☎073088826

174. **Berceni,** langa metrou, dec., balcon mare dec., et. 4/5, 59 mp, 2018, apartament 2 camere, etaj intermediar in bloc cu lift, dec., dormitor si bucatarie foarte spatioase, balcon pe toata lungimea camerelor, se vinde finisat cu totul nou. Accept credit Prima Casa **49.900 €;** ☎0724.660.088

175. **Berceni,** Leonida, dec., et. 1/4, 44 mp, 2018, apartament 2 camere amplasat excelent - la doar 300 metri de statia de metrou Dimitrie Leonida. Ansamblu rezidential nou. Centrala proprie de apartament. Negociabil doar la plata cash **44.500 €;** ☎0737.500.374/ 0737.500.374

176. **Berceni,** Leonida, dec., et. 1/4, 56 mp, 2018, apartament 2 camere amplasat excelent, la doar 300 metri de statia de metrou Dimitrie Leonida. Se accepta Prima Casa. Ansamblu rezidential nou. Centrala proprie de apartament. Negociabil. **56.500 €;** ☎0737.500.374/ 0737.500.374

177. **Berceni,** Lidl, dec., et. 10/10, 50 mp, 1973, apartament spatios bine compartimentat complet dec. g, f, p, t terasa facuta loc de parcare platit gradinita scoala parc in fata blocului stradal imediat ratb acces rapid metrou, pret negociabil, **43.000 €;** ☎0784.490.917

178. **Berceni,** Luica semidec., et. 10/10, 38 mp, 1974, stradal, et. 10/10, complet mobilat si utilat modern, bloc izolat. **39.000 €;** ☎0722.619.670/ 0766.560.199

179. **Berceni,** Luica semidec., et. 4/4, 53 mp, 1978, vanzare apartament 2 Camere, 1 grup sanitar, 1 balcon 4 mp, bucatarie 8 mp, agentie, **39.900 €;** ☎0722.886.623 aresimobiliare@gmail.com

180. **Berceni,** Metalurgiei dec., 52 mp, 2018, Apartamente 2 camere dec. proiect nou, in constructie, pozitie excelenta, Metalurgiei nr. 130, stradal, acces la mijloacele de transport, direct dezvoltator comision 0%, **61.000 €;** ☎0725.652.660/ 0731.853.944 directdezvoltator@yahoo.com

181. **Berceni,** Metalurgiei dec., et. 2/10, 55 mp, 2017, particular, vand apartament intr-un ansamblu rezidential, langa statia de metrou la doar 5 min. Constructia este din cadre din beton, caramida porother exterior si interior. Fatada ventilata, **51.500 €;** ☎0721.805.158/ 0722.297.332 gabriela@metropolitanresidence.ro

Imobiliare vânzări 2 CAMERE

241. **Brancoveanu-** Lamotesti semidec., et. 1/4, 38 mp, 1975, 2 camere, confort 2, liber, termopan, fara imbunatatiri, zona buna, **33.500 €;** ☎0773.910.634

242. **Brancusi,** Dezvoltator bloc nou, 8 min. metrou, dec., et. 1/6, 71 mp, 2018, dezvoltator vand apartamente de diferite modele si dimensiuni finalizate la cheie sau in curs de finalizare in proiectele din Brancusi capat linie 168sau in Prelungirea Ghencea. Discount la plata cash, **61.000 €;** ☎0722.116.600/ 0722.400.220 mail.dezvoltator@gmail.com

243. **Brancusi,** dezvoltator bloc nou, 8 min. metrou, dec., et. 1/6, 71 mp, 2018, dezvoltator-vand apartamente 2-3 camere dec.e, diferite modele si dimensiuni finalizate la cheie sau aproape finalizate in proiectul din Brancusi la capat de linie 1688 minute de metrou) sau Ghencea, **49.500 €;** ☎0722.116.600/ 0722.400.220 mail.dezvoltator@gmail.com

244. **Brancusi,** dezvoltator bloc nou, 8 min. metrou, dec., et. 1/6, 71 mp, 2018, dezvoltator-vand apartamente 2-3 camere dec.e, diferite modele si dimensiuni finalizate la cheie sau in curs de finalizare in proiectul din Brancusi la capat de linie 168 (8 min de metrou) sau Ghencea, **60.900 €;** ☎0722.116.600/ 0722.400.220 mail.dezvoltator@gmail.com

245. **Bucur** Obor metrou, semidec., et. 7/10, 52 mp, 1982, chiar in rond, stradal, vedere fata, gresie, faianta, parchet, termoane, instalatii schimbate, mobilat, liber, toate actele **67.000 €;** ☎0728.777.132 office@ramax.ro

246. **Bucur** Obor, dec., et. 3/10, 53 mp, 1989, Kaufland, stradal, 2 camere, confort 1, dec., etaj 3/10, liber, fara imbunatatiri, an constructie 1979. **53.500 €;** ☎0721.999.550/ 0760.488.840

247. **Bucur** Obor, dec., et. 4/10, 51 mp, 1970, soseaua Colentina 2 camere cf 1 dec. etaj 4 suprafata 51 mp an constructie 1970 stradal fara imbunatatiri vedere pe fata actele la zi, **53.000 €;** ☎0773.910.634/ 0721.907.221

248. **Bucurestii** Noi, Bazilescu, dec., et. 1/3, 65 mp, 2014, apartament 2 camere, Lidl, bucatarie inchisa, balcon mare, centrala, AC, complet mobilat si utilat. Pozitie foarte buna, apropiere metrou, parc, piata, **79.000 €;** ☎0734.511.864

249. **Bucurestii** Noi, cartier Pajura, et. 3/9, 52 mp, bloc reabilitat, fara imbunatatiri, liber, **52.000 €;** ☎0721.372.512/ 0767.552.605

250. **Bucurestii** Noi, Parc Bazilescu, semidec., et. 1/2, 48 mp, 2018, 2 camere, semi-dec., etajul 1 in imobil tip P+2, Su. 48.10 mp, bucatarie inchisa de 9.5 mp, balcon 4.8 m, finisat, locuri de parcare contra-cost. Finalizare mai 2018, pret 76.000 euro + TVA. **76.000 €;** ☎0736.935.106/ 021.321.21.81

251. **Bucurestii** Noi, parc Bazilescu, dec., et. 2/3, 63 mp, 2012, 3 minute metrou, parc, spatios, luminos, se vinde mobilat, utilat, dec., imobil 2012, acte ok, termopane Rehau, centrala termica, rulouri exterioare, aer conditionat Daikin, Vec: Baneasa, OVA11724, **78.900 €;** ☎0737.504.516 office@catalog-rezidential.ro

252. **Bucurestii** Noi, Sisesti, dec., et. 1/6, 57 mp, 2018, apartamentul se afla intr-un bloc deosebit,zona Baneasa-Sisesti, pe o strada linistita, in principal cu constructii de case/vile si vedere spre lacul Grivita, sptios, bucatarie inchisa, parcare demisol. **76.112 €;** ☎0733.931.930 alina.miu@lakeviewsisesti.ro

253. **Bucurestii** Noi, Sisesti, Baneasa, dec., et. 2/6, 70 mp, 2018, apartament 2 camere Ionescu Sisesti, zona noua cu destinatie exclusiv rezidentiala, in complex de locuinte cu totul deosebit, pe malul Lacului Grivita, ☎0733.931.930 alina.miu@lakeviewsisesti.ro

254. **Bucurestii** Noi, Sos. Chitilei, Pod Constanta, dec., et. 1/3, 70 mp, 2017, direct dezvoltator, apartamente cu 2-3 camere in bloc nou 2017,r egim de inaltime s+p+3 retras. Suprafete intre 70 si 124 mpc. Se finiseaza la comanda la cererea clientului. Mai multe detalii la tel., **1 €;** ☎0761.888.400/ 0765.514.470 Info@niagarareidence.ro

255. **Bucurestii** Noi, Straulesti, acces metrou, semidec., et. 4/5, 101 mp, 2006, va propun un apartament cu 2 camere in zona Bucurestii Noi Straulesti, situat in planul 2, ferit de zgomotul stradal, intr-un ansamblu rezidential cu acces securizat **95.000 €;** ☎0722.732.975 axadomenii@yahoo.com

256. **Bucurestii** Noi, super ap 2 cam., dec., et. parter/2, 60 mp, 2014, foarte spatios, mare, 56 mp utili, parter inalt, bucatarie inchisa, dressing mare ca in revista, la nivel de glet , balcon, superb, bloc nou, ap este că si nou, nelocuit, vezi poze, **72.400 €;** ☎0734.041.524 deeutza_funny19@yahoo.com

257. **Buftea** Nord, reducere la plata cash, semidec., et. 2/4, 36 mp, 1984, particular, 2 camere Buftea, langa fabrica Baneasa, super amenajat recent, g, f, p, t, ct, um, usi interior noi, instalatii sanitare si electrice noi, reducere la plata cash de la 29 la 25000 euro. **25.000 €;** ☎0766.971.671

258. **Bulevardul** Dacia, Eminescu, Icoanei, dec., et. 1/3, 65 mp, 2017, imobil exclusivist, ds+p+3et, cu doar 10 apartamente, finisat lux, centrala proprie Bosch, radiatoare Ferroli, bucatarie inchisa, balcon, locuri parcare. Comision 0. Apropiere de metrou Piata Romana, Maria Rosetti. **110.500 €;** ☎0784.222.001/ 0785.232.323 robert@euroinvest.ro

259. **Bulevardul** Lacul Tei, str. Opanez, dec., et. 3/10, 50 mp, 1980, apropiere Circului, 2 cam., 50 mp util, reabilitat termic, gresie, faianta, aer conditionat, termopan, cadastru, intabulare, certificat energetic, accept credit, **58.990 €;** ☎0722.193.505

260. **Bulevardul** Marasesti 57 mp, 1940, vand ap. 2 camere, renovat total 4/4, disc., **55.000 €;** ☎0746.424.424

261. **Bulevardul** Metalurgiei Sector 4 dec., et. 3/10, 55 mp, 2017, apartament 2 camere complex nou, aproape de metrou, **61.000 €;** ☎0720.842.227 adelinametropolitan@gmail.com

262. **Bulevardul** Metalurgiei Sector 4 et. 2/10, 51 mp, 2017, garsoniera studio, complex nou, finisaje la alegere, **58.000 €;** ☎0720.842.227 adelinametropolitan@gmail.com

263. **Bulevardul** Regiei nr. 6, semidec., et. demisol/4, 33 mp, 1980, apartament 2 camere, liber, demisol inalt, ferestre pvc, usa metalica, parchet, incalzire termoficare, bloc reabilitat, **32.000 €;** ☎0735.096.378 staicu.aurelian@yahoo.ro

264. **Bulevardul** Theodor Pallady, Penny, semidec., et. 1/5, 45 mp, 2017, apartament 2 camere cu mutare imediata, 45 mp utili, centrala proprie, gresie, faianta, parchet, obiecte sanitare noi, geamuri termopan, instalatii electrice de calitate, balcon, **43.000 €;** ☎0733.840.686 daniel@imobiliarest.ro

265. **Burileanu,** Aviatiei, semidec., 55 mp, 1993, ap. amenajat si utilat lux, zona stradala, deasupra BRD, interfon, usa metalica, se vinde mobilat daca se doreste. Bloc nou, parcare in fata. 135.000 euro usor negociabil. **135.000 €;** ☎0723.182.719 Oanabalanica@yahoo.com

266. **Calarasi,** Muncii, dec., et. 2/4, 87 mp, 2018, Agricultori, bloc p+4 in constructie, 13 apartamente, trei apartamente pe nivel. Dotari si finisaje moderne, de lux. Pentru mai multe detalii vizitati siteul Primaresidence.ro; pret fara TVA, **108.141 €;** ☎0728.009.281/ 0731.009.281 tudor@g3imobiliare.ro

267. **Calarasi,** Unirii, dec., et. 4/4, 120 mp, proprietar Calea Calarasi, apartament la mansarda, renovat integral, g, f, parchet, termopane, mobilat partial, terasa superba de 70 mp, ideal investitie, locuinta, posibil inchiriere regim hotelier. **48.000 €;** ☎0727.777.951

268. **Calea** Calarasilor, dec., et. 7/7, 62 mp, 1994, apartament confort 1 sporit, bloc reabilitat termic, intrare si vedere fata, luminos, amenajat complet cu um , gresie, faianta, parchet, termopan, ac, intabulare **90.000 €;** ☎0723.151.116 office@rcaimob.ro

269. **Calea** Ferentari, Salaj Petrom, dec., 48 mp, etaj 3, confort 1, cu balcon, gresie, faianta, parchet, termopan, bucatariea mobilata, utilata, cadastru si intabulare, discutabil **38.000 €;** ☎0730.421.581

270. **Calea** Giulesti, semidec., et. 5/7, 48 mp, 1965, vand apartament 2 camere Calea Giulesti, stradal, langa Biserica, (George Valsan), renovat total, balcon pe toata casa de 11 mp., vedere pe spate **48.000 €;** ☎0722.463.371/ 021.222.93.04

271. **Calea** Giulesti, Lacul Morii, semidec., et. 3/7, 70 mp, 2015, Calea Giulesti, Lacul Morii Residence, bloc nou 2015, 2 camere spatioase, doua balcoane, boxa inclusa in pret, finisaje de calitate, centrala termica proprie, zona linistita, comision 0, **54.000 €;** ☎0741.231.834 karina@nextdoor.ro

272. **Calea** Giulesti, Lacul Morii, semidec., et. 1/7, 69 mp, 2015, Calea Giulesti, Lacul Morii Residence, bloc nou 2015, 2 camere spatioase, finisaje de calitate, centrala termica proprie si contorizare individuala, camara, balcon, zona linistita, comision 0 **55.500 €;** ☎0741.231.834 karina@nextdoor.ro

273. **Calea** Giulesti, stradal, semidec., et. 2/7, 55 mp, cf. 1, gresie, faianta, parchet, termopan, liber, ocazie, **55.000 €;** ☎0732.698.434

274. **Calea** Grivitei 395 , vis a vis de metrou dec., et. 7/7, 51 mp, 1962, Vand ap 2 camere confort 1 , semidec., et 7/7, vis a vis de gura de metrou 1 mai iesirea C, vedere spre RAR, centrala proprie, bloc reabilitat termic, se vinde mobilat si utilat! 57500 **57.500 €;** ☎0746.336.160 adrianminciunescu@yahoo.com

275. **Calea** Grivitei, 55 mp, ap. 2 camere, bucatarie, hol, scara interioara, grup sanitar, 2 geamuri, stradal, subsol, **38.000 €;** ☎0734.980.807

276. **Calea** Grivitei, metrou Gara Basarab, semidec., et. 2/8, 44 mp, 1962, Calea Grivitei, metrou Gara Basarab, confort 1, et. 2/8, suprafata utila 43,67 mp, aer conditionat, se vinde mobilat si utilat, la 1 minut de metrou, usor negociabil; **57.000 €;** ☎0723.707.553/ 0740.729.273 razvanzamfir1@yahoo.com

277. **Calea** Mosilor stradal, Tata si Fiul, 4 min Obor et. 6/8, 53 mp, 1978, 2 cam Calea Mosilor stradal, an 1978, et.6/8, vedere stradala, bloc reabilitat, finisat, utilat complet, contorizat, Ratb si metrou Obor 4 min, toate actele. **71.900 €;** ☎0758.259.731/ 0758.259.745 office@imobservicecenter.ro

278. **Calea** Mosilor, metrou Obor, semidec., et. 8/8, 54 mp, 1982, Calea Mosilor, la 200 metri de metrou Obor apartament 2 camere, Calea Mosilor, 54 mp, etaj 8, mobilat/nemobilat, bloc reabilitat. **71.500 €;** ☎0728.427.578 vasilepasca49@yahoo.com

279. **Calea** Rahova dec., et. 3/10, 58 mp, 1985, apartament 2 camere, dec. complet, 58 mp, 3/10, stradal Calea Rahovei, bloc din 1985 reabilitat recent, balcon inchis, 2 ac, bucatarie mobilata, statie RATB in fata blocului, 10 min de centru **60.000 €;** ☎0759.030.363 anamaria.ferent@neofort-biz.ro

280. **Calea** Rahovei 317, stradal, Liceul Bolintineanu dec., et. 3/10, 58 mp, 1984, langa Lic Bolintineanu, 2 camere, conf 1. Nemobilat (cu exceptia bucatariei), dressing, usa met, parchet, gresie, faianta, termopan, 2 AC, apometre, repartitoare. Liber imediat. **60.000 €;** ☎0722.353.696 cioara_alexandru@yahoo.com

281. **Calea** Rahovei, Pecineaga, semidec., et. 4/10, propietar, faianta, gresie, termopan, zugravit, mobilat, utilat. **54.000 €;** ☎0735.514.366

282. **Calea** Vacaresti, stradal, 60 mp, 1991, renovat recent, gresie, faianta, termopane, liber, spatios, cadastru, metrou, instrare stradala, **69.000 €;** ☎0731.208.797

283. **Calea** Vitan, vav Stadion Olimpia, dec., et. 6/10, 54 mp, 1986, Mega Image, bloc reabilitat, gresie, faianta, parchet, termopane, usa metalica, zugravit recent, toate actele, **66.000 €;** ☎0732.135.467

284. **Camil** Ressu Stradal Park Lake Mall semidec., et. 5/10, 53 mp, 1965, IOR metrou, liber, nerenovat, spatios, bloc civilizat in reabilitare, parchet masiv, usa metal, ideal locuit sau investitie pentru inchiriere, discutabil, **59.000 €;** ☎0725.540.400 vlad.trimbitasu@gmail.com

285. **Camil** Ressu, an 1984, vanzare 2 camere dec., etaj intermediar, **67.500 €;** ☎0786.244.277 roxana.siclan@galaxyimob.ro

286. **Campia** Libertatii, Baba Novac, semidec., et. 5/10, 61 mp, vedere parcul IOR, balcon pe toata suprafata apartamentului, bloc reabilitat, termopane, usa metalica, **64.000 €;** ☎0732.135.467 ramax2016@yahoo.com

287. **Cantemir,** Unirea dec., et. parter/7, 54 mp, 1965, Cantemir nr.18, parter, izolat termic clasa A, contoare si repartitoare, renovat, **77.000 €;** ☎0761.045.086 vanzareimobil2018@yahoo.com

288. **Cantemir,** Unirii, Tineretului, semidec., et. 1/8, 55 mp, 1964, proprietar vand apartament Cantemir/ Unirii/ Tineretului, semimobilat, fara imbunatatiri recente, imobil reabilitat, reconsolidat, vedere fata,ideal investitie. Fara credit, **59.000 €;** ☎0737.092.906 loredanaorza@yahoo.com

289. **CAROL** dec., 65 mp, 2017, parc, Filaret, direct dezvoltator, 2 camere, constructie noua P+8E+9R, finisaje la alegere, centrala termica proprie, predare la cheie, toate utilitatile, **86.000 €;** ☎0748.238.661/ 0753.112.731 marketing@imogroup.ro www.isgresidence.ro

290. **Carol** I, Mosilor, semidec., et. 4/8, 42 mp, 1939, Carol I, stradal, etaj 4, circular, 42 mp, centrala proprie, risc seismic gradul I. **35.900 €;** ☎0724.258.953

291. **Cartier** Latin, Ghencea, Dr Taberei, Bragadiru, semidec., et. 3/3, 50 mp, 2009, prop, vand ap 2 cam superb la cheie, mobilat complet si utilat totul nou, plus spatiu depozitare pod 64 mp, bloc bine construit 2009, zona de vile si foarte linistita, plina de verdeata, vecini tineri. **38.600 €;** ☎0773.388.440 djextasy_dany@yahoo.com

292. **Cartier** Rezidential, rate fara banca, dec., et. 2/4, 69 mp, 2017, apartament 2,5 camere, suprafata 69 mp, finisaje de calitate, incalzire in pardoseala, usi de interior de calitate (pinium), baia utilitata complet, cartier rezidential, baza, iluminat pe timp de noapte **54.200 €;** ☎0744.490.108 cparaschiv36@yahoo.com

293. **Cartierul** Latin dec., et. 7/8, 73 mp, 2012, apartament in bloc nou transformat din 2 camere in 3 camere, compus din living cu bucatarie plus 2 dormitoare dec.e, parcare privata,complet mobilat si utilat modern, supraveghere video **60.000 €;** ☎0736.390.110

294. **Cartierul** Latin, Prelungirea Ghencea, dec., et. 4/8, 117 mp, 2015, particular, suprafata imensa, bloc nou, g, f, p, t, CT. Reducere 8.000 euro pentru plata cash. Platiti numai 60.000 euro in loc de 68.000 euro, exclus agenti. **60.000 €;** ☎0766.971.671

295. **Centrul** Istoric, et. 1/2, direct proprietar, ap. 2 camere, necesita renovare, **43.000 €;** ☎0723.472.162

296. **Chiajna,** apartament 2 camere, bucatarie utilata dec., et. 3/3, 55 mp, 2015, Apartament 2 camere situat intr-o zona linistita, bucatarie mobilata si utilata, dec., loc de parcare, mijloc de transport, spatios si luminos, **45.500 €;** ☎0720.822.960

297. **Chiajna,** apartament 2 camere, str Tineretului, semidec., et. 1/6, 39 mp, suprafata 39 mp, bloc nou constructie 2018, centrala propie, balcon, instalatii electrice + sanitare noi, izolatie termica, termopan, usa metalica, interfon, lift, structura beton + caramida. **35.000 €;** ☎0720.822.960 contact@rezidentialorhideelor2.ro

298. **Chiajna,** complexul langa Penny Market, dec., et. 3/3, 50 mp, 2017, apartament cu 2 camere in bloc nou din caramida, bloc cu 10 apartamente, la 2 min de statia lui 178, zona f buna pt investitie, la parterul blocului va fi spatiu comercial, finisaje la alegere, **36.000 €;** ☎0766.679.980

299. **Chibrit,** dec., et. 2/3, 72 mp, 2017, vanzare 2 cam, dec., imobil nou 2017, et. 2/3, finisaje de calitate, centrala proprie, bucatarie inchisa,toate uitilitatile, spa?ios, zona linistita, mijloace de transport variate, proprietar, **76.000 €;** ☎0723.055.555

300. **Chisinau,** Hipocrat, semidec., et. parter/10, 55 mp, 1983, 2 camere, confort 1, semidec., parter, imbunatatiri: gresie, faianta, parchet, termopan, ac, um, acte ok, **55.000 €;** ☎0722.459.956/ 0747.111.633 iacobsorin02@yahoo.com

301. **Chitila** - Lectorului Residence dec., et. 1/3, 60 mp, 2017, Lectorului Residence, va ofera spre vanzare apartamente 2 camere, dec.e, bucatarie inchisa, spatiu depozitare, loc parcare in proprietate, suprafata utila 48mp. **58.500 €;** ☎0768.717.830

302. **Chitila,** sector 1, imobil 2017 P/3, etaj 3, dec., finisaje personalizate **64.900 €;** ☎0741.160.332

303. **Cismigiu** semidec., et. 5/5, 70 mp, 1942, 2 camere foarte spatioase, necesita renovare, fara bulina, **58.000 €;** ☎0724.070.724 enegulei@yahoo.com

304. **Cismigiu,** dec., 79 mp, 2017, imobil nou P+4, sc 99.60 mp, terasa 6.70 mp, su 79.26 mp. **180.700 €;** ☎0741.160.332

305. **Cismigiu,** dec., et. parter/5, 77 mp, 2017, imobil nou p+4, suprafata construita 77,86 mp, util 61mp, balcon tip loggie, **132.300 €;** ☎0741.160.332

306. **Cismigiu,** 71 mp, 2017, imobil nou, hoch parter+4, suprafata construita 91 mp+terasa 23 mp, suprafata utila 71 mp, parcare subterana sau supraterana optionala. **193.000 €;** ☎0741.160.332

307. **Cismigiu,** 87 mp, 2017, imobil nou, P+4 suprafata construita 87,21 mp +terasa 11 mp, suprafata utila 72 mp, parcare subterana sau supraterana optionala. **166.900 €;** ☎0741.160.332

308. **Cismigiu,** Calea Victoriei, semidec., et. 7/10, 58 mp, 1959, imobil fara risc, in apropiere de Calea Victoriei, Parcul Cismigiu si metrou Universitate; apartamentul este bine compartimentat, luminos si are spatii pentru depozitare generoase (camara, dressing). **80.000 €;** ☎0748.224.174 marius.cherciu@h-b.ro

309. **Cismigiu,** imobil fara risc seismic, semidec., et. 5/8, 50 mp, 1965, et 5/8, vedere stradala, balcon spatios, imbunatatiri, intabulat, adiacent Stirbei Voda, Calea Plevnei, Sala Palatului. **69.500 €;** ☎0731.015.099

310. **Cismigiu,** Liceul Cervantes, et. 5/8, 50 mp, 1965, Facultatea Drept, bloc solid, nemobilat, proprietar, **69.800 €;** ☎0721.655.402

311. **Cluj** Napoca str. Zorilor, apartament in vila curte, garaj la subsol, superfinisat, semimobilat, construit 2007. ☎0722.773.308

312. **Colentina** semidec., et. 3/4, 62 mp, 1986, vand apartament 2 camere, zona Colentina, **58.000 €;** ☎0735.681.000

313. **Colentina** dec., et. 10/10, 37 mp, 1992, vanzare ap 2 cam Colentina. Apartamentul este compus din sufragerie, dormitor, bucatarie, hol, baie cu geam de aerisire. Este curat, renovat **40.000 €;** ☎0722.495.834 aepopc@gmail.com

314. **Colentina** Rau, Mc Donald's, parcul Plumbuita, dec., et. 2/8, 1984, Maior Bacila, etaj 2/8, dec., termopan, usa metalica, posibilitate centrala termica, bucatarie mare de 10 mp, patrata, cadastru intabulare, se accepta credit, pret discutabil, **53.900 €;** ☎0787.882.999

315. **Colentina** Rau, Mc.Donald's, Scoala 39, stradal, dec., et. 9/10, 52 mp, 1978, et.9, cf 1, circular, asimilat dec.ului, 52 mp, scara stradala, vedere pe spate, fara riscseismic, bloc reabilitat termic, luminos, orientat pe sud, geam la baie, termopan, liber, accept credit, **50.000 €;** ☎0770.956.572

316. **Colentina,** dec., et. parter/4, 2 cam., cf. 1, liber, bloc reabilitat, cad., f. civilizat, neg. ☎0721.511.311

317. **Colentina,** semidec., et. 1/10, 54 mp, 1983, apartament suprafata 54 mp, renovat recent, termopan, usa metalica, gresie, faianta, parchet, mobilat: canapea living, dressing, masina de spalat, frigider, plita, hota, cadastru, intabulare, **66.000 €;** ☎0758.294.463

318. **Colentina,** dec., et. 7/8, 60 mp, 1982, Colentina, Mc Donalds, strada Fab de Gheata, etajul 7/8, bloc din 82, confort 1, dec., apartamentul este renovat, mobilat, utilat. **59.990 €;** ☎0723.049.152 any_nistor@yahoo.com

319. **Colentina,** dec., et. 1/3, 55 mp, 2015, vanzare apartament 2 camere complet mobilat zona Colentina, Bucuresti **67.900 €;** ☎0736.089.098 sebastian@ronsi.ro

320. **Colentina,** Cremenita, dec., et. parter/3, 62 mp, 2017, comision 0%, vanzare apartament 2 camere.Proiectul Cremenita 29 este alegerea ideala pentru noua ta casa; **65.000 €;** ☎0759.052.391 office@ronsi.ro

321. **Colentina,** Dna Ghica, Rau, Mc Donald's, dec., et. 3/10, 50 mp, 1978, semistradal, et 3, cf 1, circular, asimilat dec, 50 mp, vedere superba (pe lac), renovat, geam la baie, bloc fara risc seismic, reabilitat termic, g, f, p, isn, t, um, contorizat, intab, liber, zona verde, pitoreasca, acc. credit. **56.000 €;** ☎0770.956.572

322. **Colentina,** Doamna Ghica, dec., et. 2/10, 38 mp, 1977, se vinde complet mobilat si utilat. Apartament 2 camere: mobila, electrocasnice, centrala termica, gresie, faianta, termopane, bloc reabilitat. Se accepta credit. Pret usor negociabil. **52.000 €;** ☎0768.644.971 elkonareal@yahoo.com

323. **Colentina,** Doamna Ghica, Planorama, Lidl, dec., et. 3/4, 60 mp, 1990, zona linistita, langa parc, bloc de 4 etaje, reabilitat termic, renovat recent, gresie, faianta, parchet, termopan, usa metalica, instalatii noi, mobilat, posibilitati de parcare, cadastru, intabulare, liber, **59.990 €;** ☎021.688.08.67/ 0722.614.867

324. **Colentina,** Doamna Ghica, Scoala 39, semidec., et. 6/8, 52 mp, 1978, McDonald's, semimobilat, gresie, faianta, termopan, usa metalica, bloc fara risc seismic, reabilitat termic, intrare si vedere stradala, acc. credit, discutabil, **55.000 €;** ☎0787.882.999

325. **Colentina,** Doamna Ghica, scoala 39, moschee, dec., et. 3/10, 49 mp, 1978, Circular, asimilat dec.ului, gresie, faianta, parchet, termopan, usa metalica, geam la baie, bloc reabilitat termic, fara risc seismic, vedere superba pe lac, liber, curat, cadastru, intabulare, credit. **56.000 €;** ☎0787.882.999

326. **Colentina,** Doamna Ghica, Scoala 39, Moschee, semidec., et. 8/10, 55 mp, 1977, Fundeni, mobilat, utilat, gresie, faianta, termopan, usa metalica, bloc fara risc seismic, reabilitat termic, vedere superba pe lac, balcon spatios, liber, cadastru, intabulare, se accepta credit, **53.000 €;** ☎0787.882.999

327. **Colentina,** Fundeni dec., et. 2/5, 2017, apartament complet dec., 2 camere, bucatarie inchisa, situat stradal, intr-o zona rezidentiala. Apartamentul se pred? complet finisat, centrala termica, obiecte sanitare, parcare, boxe **53.500 €;** ☎0747.600.200 corina.barbieru@rfccity.ro

328. **Colentina,** Fundeni dec., et. 2/5, 54 mp, 2018, apartament nou, complet dec., 2 camere, bucatarie inchisa, geam la baie, parcare, boxa, centrala termica, contorizare individuala, lift. Finisaje la alegere. Oferta limitata. **53.000 €;** ☎0747.600.200 corina.barbieru@rfccity.ro

329. **Colentina,** Fundeni, dec., et. 2/3, 60 mp, 2017, 2 camere, complet dec., comision 0, direc dezvoltator +parcare, **52.900 €;** ☎0743.777.700 cristina.carlan@rfccity.ro

330. **Colentina,** Fundeni, dec., et. 3/3, 46 mp, 2018, apartament 2 camere, dec., bucatarie inchisa, ansamblu rezidential, bloc nou cu lift, finisaje premium, videointerfon, loc parcare gratuit, loc joaca copii, direct dezvoltator, comision 0 %, **41.121 €;** ☎0740.026.339 mihaela.mariuta@rfccity.ro

331. **Colentina,** Fundeni, dec., et. 6/6, 76 mp, 2016, New City Residence, ansamblu rezidential, 2 camere la mansarda, finisat la cheie: gresie, parchet, termopan, centrala termica, baia utilata si mobilata, Mega Image, restaurant, acceptam Prima Casa, **33.900 €;** ☎0764.854.624/ 0724.994.379 office_newcityresidence@yahoo.com

332. **Colentina,** Fundeni, semidec., et. 3/3, 60 mp, 2017, oferta, ultimul apartament de 2 camere dintr-un bloc nou, finalizat, mutare imediata, apartamentul se preda la cheie, finisajele fiind incluse in pret, la alegere. Bonus loc de parcare. Comision 0% **51.500 €;** ☎0740.023.302 oana.apostol@rfccity.ro

333. **Colentina,** Fundeni, City Rezidence dec., et. 6/6, 74 mp, 2013, Colentina, Fundeni, City Rezidence, 6/6, dec, constructie 2013, centrala termica, gresie, faianta, parchet, termopan, usa metalica, velux, cadastru+ intabulare, acc credit, **42.000 €;** ☎0724.336.834

334. **Colentina,** in Spatele Restaurantului Edessa dec., et. 1/3, 59 mp, 2017, apt 2 camere dec.e, etaj 1 din 3, situat in zona Colentina intre Sos. Colentina si Sos. Andronache, in spatele Restaurantului Edessa. **72.900 €;** ☎0773.362.406/ 0722.974.092

335. **Colentina,** Kaufland, la 7 minute de metrou, confort 1 dec., 52 mp, etajul 7/10, bloc reabilitat, cu gresie, faianta, parchet, termopan, usa metalica, mobilat utilat modern, acte la zi, zona linistita, merita vazut **57.000 €;** ☎0728.879.796/ 0728.879.796

336. **Colentina,** Mc Donald's, dec., et. 3/10, 52 mp, 1978, apartament confort 1, dec. situat la etajul 3/10, are o suprafata de 52 mp, bloc 1978, reabilitat, amenajat cu gresie, faianta, parchet, termopan, baie cu geam, intabulat, liber. **51.900 €;** ☎021.231.23.18/ 0731.144.151

337. **Colentina,** McDonald's, Rau Bacila, stradal, Avion, dec., et. 8/10, 50 mp, 1979, Fundeni, aproape Parc Motodrom, Parc Lac Plumbuita, cf.1, bloc reabilitat, pe mijloc, orientare S-E, vedere deschica, apartament curat fara imbunatatiri recente, termopan, usa metalica, cadastru, intabulare, **50.000 €;** ☎021.380.28.14/ 0737.435.628

338. **Colentina,** McDonalds, Rau, Bacila, dec., et. 2/4, 58 mp, 1986, imb., gresie, faianta, parchet, termopan, um, ac, cadastru, intabulare, accept credit, zona linistita, posibilitati parcare ADP, **59.900 €;** ☎021.688.08.67/ 0722.614.867

339. **Colentina,** Parc Plumbuita, dec., et. 2/8, 56 mp, 1986, Rau MC Donalds Bacila str. Rascoala din 1907 la 5 min. de tramvai, 2/8 bloc 1986 reabilitat termic, dec, 56 mp, bloc 1986, pe mijloc, bucatarie mare, eliberabil imediat, cadastru, intabulare, accept credit. **53.900 €;** ☎021.688.08.67/ 0722.614.867

340. **Colentina,** pod confort 1 dec., 56 mp, etajul 9/10, bloc 1987 reabilitat, cu gresie, faianta, parchet, termopan, usa metalica, centrala proprie, curat, acte la zi, zona ok, merita vazut, **56.000 €;** ☎0728.879.796/ 0728.879.796

341. **Colentina,** Rascoala 1907, dec., et. 2/8, 55 mp, 1983, fara imbunatatiri (doar termopane si usa metalica), acte la zi, cash/credit, zona linistita, vecinatati: Doamna Ghica, Fundeni. **53.000 €;** ☎0758.074.444/ 021.210.76.00 valigeorgescu88@gmail.com

342. **Colentina,** Rau, Mc Donald's dec., et. 2/4, 57 mp, 1986, Maior Bacila, stradal, Fundeni, Poiana cu Aluni, bloc reabilitat termic, pe mijloc, orientare est, imb., gresie, faianta, parchet, termopan, um, ac, cadastru, intabulare, accept credit, liber, **60.000 €;** ☎021.380.28.14/ 0737.435.628

343. **Colentina,** Rau, McDonalds, Parc Plumbuita dec., et. 9/10, 52 mp, 1978, scoala 39, circular, gresie, termopan, geam la baie, bloc reabilitat termic, bloc fara risc seismic, liber, se accepta credit, pret disc., **50.000 €;** ☎0787.882.999

344. **Colentina,** sectia 7 politie, strada Teiul Doamnei, dec., et. 1/8, 55 mp, 1983, 2 camere, confort 1, dec.e, etaj1/8, liber, vedere sud, 55 mp, bloc1983, termopane integral, bloc reabilitat termic, bloc linistit, fara probleme cu restantieri la intretinere, balcon, intabulare, **67.000 €;** ☎0722.568.283

345. **Colentina,** Sportului, dec., et. 1/3, 63 mp, 2017, langa parcul Motodrom, spitalul Fundeni, cartier super civilizat, imobil nou P+3 ET. constr. caramida poroterm, apartamente cu 2 camere finisate la cheie, 2 balcoane, loc parcare incluse, comision 0, **64.900 €;** ☎0722.614.867/ 0723.947.833

346. **Colentina,** Sportului, str. Salciilor 3 min. Ratb, dec., et. 1/3, 60 mp, 2017, direct dezvoltator, comision 0, apartamente cu 2 camere dec.e, predate la cheie cu toate amenajarile, bloc finalizat, centrala termica, calorifere, bai mobilate si utilate, acceptam prima casa. **60.000 €;** ☎0726.284.310 contact@alexandrucordea.ro

347. **Colentina,** Teiul Doamnei, dec., et. 8/9, 52 mp, 1985, Universitatea Constructii, stradal, parc, metrou Bucur Obor, complet mobilat/utilat modern, balcon, 2 lifturi, in reabilitare, structura beton, toate imbunatatirile si finisajele lux, renovat recent, investitie, acte, **61.500 €;** ☎0758.259.731 office@imobservicecenter.ro

348. **Colentina,** Teiul Doamnei, Lacul Tei, Doamna Ghica semidec., et. 2/10, 43 mp, 1975, parc Plumbuita, scoala 30, confort 2, bucataria mobilata, gresie, faianta, termopan, usa metalica, cadastru, intabulare, energetic, accept credit **47.000 €;** ☎0787.882.999

349. **Colentina,** Teiul Doamnei, vanzare apartament 2 camere semidec., et. 7/10, 52 mp, 1970, **49.900 €;** ☎0724.008.751 albert.meghesi@galaxyimob.ro

350. **Colentina/** Fundeni, dec., et. parter/3, 67 mp, 2018, apartament 2 camere cu gradina, bloc nou, ansamblu rezidential, loc joaca, bariera, loc parcare gratuit, finisaje la alegere, contorizare individuala, direct dezvoltator, comision 0%, **50.361 €;** ☎0740.026.339 mihaela.mariuta@rfccity.ro

351. **Confort** City dec., et. 9/11, 50 mp, 2010, proprietar, vand apartament 2 cam, 50 mp, dec., bucatarie open space, centrala proprie, partial mobilat, et 9/11, Supraveghere video si paza 24/7. Cartier nou rezidential Confort City, Splaiul Unirii, **37.000 €;** ☎0764.661.177/ 0721.420.013 claudia.alexandroaie@gmail.com

352. **Confort** City, semidec., et. 9/11, 80 mp, 2008, mobilat si utilat, centrala proprie, suprafata 80 mp, finisaje superioare, termopan, gresie, faianta, parchet, balcon 16 mp, apartament cu cheltuieli minime la intretinere, locuri de joaca, Ratb 223. **46.000 €;** ☎0773.325.062 tanasescu.dan@yahoo.com

353. **Confot** Urban bloc nou, Rahova, Unirii, dec., et. 4/8, 72 mp, 2015, apartament nou decomadat etaj 4/8, mobilat utilat nou, liber, sufragerie mobilata, dormitor bucatarie, doua balcoane inchise 10 mp loc parcare masina spalat, aragaz frigider noi, **65.000 €;** ☎0722.217.638 viofull@yahoo.com

354. **Cora,** Pantelimon, apartamente la cheie, apa, gaze, curent electric, pret avantajos; ☎0730.629.933

355. **Cornetu,** Ilfov, pe Sos. Alexandriei, Cornetu, dec., et. 2/3, 72 mp, 1984, inst. el. noua, inst. incalzire centrala noua, parchet 12mm, gresie, faianta, termopan, zugravit nou, bloc reabilitat termic, balcon mare, boxa, proprietar, liber imediat, **35.000 €;** ☎0765.175.623/ 0765.175.623 apartament.cornetu@gmail.com

356. **Cotroceni** dec., et. 3/3, 54 mp, apartament confort 1, dec. situat la etajul 3/3+M, suprafata de 54 mp, amenajat cu gresie, faianta, parchet, termopan, aer conditionat, cadastru si intabulare, zona verde **68.000 €;** ☎021.231.23.18/ 0731.144.152

357. **Cotroceni,** Academia Militara, Parc Romniceanu, semidec., et. parter/4, 45 mp, 1967, arie linistita,dotat scaun si aparatura pentru cabinet stomatologic,instalatii trase pentru inca un scaun, bloc solid cu vederea spre parc si curte,ideal afacere sau locuinta **69.000 €;** ☎0734.087.678/ 0763.846.309

358. **Crangasi** dec., et. parter/4, 56 mp, 1989, 5 minute metrou, langa parcul Crangasi, parter din 4, utilat si mobilat, termopane, usa metalica, apometre, gresie, faianta. Vec: Turda-Ion Mihalache, Lujerului, Grozavesti, Regie, Gara de Nord. OVA106527 **56.000 €;** ☎0731.324.659 office@catalog-rezidential.ro

359. **Crangasi** dec., et. 1/8, 54 mp, 1984, Vanzare apartament 2 camere, dec., mobilat si util

Imobiliare vânzări 2 CAMERE

423. **Dristor,** dec., et. 2/4, 49 mp, 2019, Dristor, 2 camere la 300 m de metrou Dristor, 65500 + TVA bloc nou cu termen de finalizare in Martie 2019, finisaje la alegere, centrala proprie, lift, 2d+p+4 etaje, scara A si B. Comision 0. **68.775 €;** ☎0726.843.350 marina@cityland.ro

424. **Dristor,** semidec., et. 9/10, 52 mp, Dristor, chiar la metrou, bloc reabilitat, complet renovat 2017, gresie, faianta, parchet, termopane, usa metalica, instalatii sanitare noi, liber, toate actele. **65.000 €;** ☎0732.135.467

425. **Dristor,** semidec., et. 8/10, 52 mp, 1969, Fizicienilor, 5 min metrou Grigorescu, liber, 5 min parc IOR, parchet, termopane, **57.500 €;** ☎021.253.01.13/ 0745.087.966 office_treibrazi@yahoo.com

426. **Dristor,** dec., et. 4/10, 52 mp, metrou 2 minute, vav Piata Ramnicu Sarat, renovat total, gresie, faianta, parchet, termopane, usa metalica, 3 minute mall Park Lake, **68.000 €;** ☎0732.135.467

427. **Dristor,** dec., et. 3/8, 51 mp, 1983, pe Fizicienilor, bloc reabilitat, complet renovat, mobilat si utilat modern, gresie, faianta, parchet, termopane, usa metalica, cabina cu hidromasaj, liber, toate actele, **68.000 €;** ☎0728.777.132 office@ramax.ro

428. **Dristor,** 2 camere dec.e, dec., et. parter/5, 63 mp, 2017, mutare imediata, imobil cu regim de inaltime d+ p+2+m, aflat la 6 min de statia de metrou Dristor, avand in aproiere Lidl, Mega Image, statii Ratb si Vitan Mall, pentru zona de shopping, **87.000 €;** ☎031.005.17.57/ 031.005.17.73

429. **Dristor,** ap. 2 camere, dec., et. 4/4, 51 mp, 1983, metrou Dristor - 10 min., renovat complet august 2016, instalatii electrice si sanitare schimbate, bloc monolit, 1 balcon, travertin, AC, centrala proprie, termopane Rehau. Negociabil. Agentie, **64.900 €;** ☎0732.616.162 cromimobiliare@gmail.com

430. **Dristor,** apartament 2 camere, comision 0, dec., et. parter/5, 58 mp, 2018, apartament 2 camere, compartimentare eficienta,aflat ubtr-un imobil nou cu regim mediu de inaltime.Blocul este inteligent amplasat in imediata apropiere a statiei de metrou Dristor. **76.500 €;** ☎0736.380.182 cristian.l@star-construct.ro

431. **Dristor,** Baba Novac, IOR, Park Lake, dec., et. 1/10, 52 mp, 1968, 2 camere semidec., renovat recent, toate imbunatatirile, instalatie electrica si sanitare schimbata, 2 minute parc, bloc reabilitat, liniste, **68.500 €;** ☎0732.135.470

432. **Dristor,** Camil Ressu, dec., et. parter/10, 54 mp, 1975, Dristor, 2 camere dec.e, confort 1, parter din 10, suprafata 54 mp totali, bloc construit in 1975, cu imbunatatiri, gresie, faianta, parchet, termopan, bloc reabilitat, se accepta credit **64.000 €;** ☎0738.685.854

433. **Dristor,** Camil Ressu, semidec., et. 7/10, 54 mp, 1968, piata Ambrozie, stradal, bloc reabilitat, renovat, gresie, faianta, parchet, termooane, usi schimbate partial, geam baie, mall Park Lake, parcul Titan, **59.000 €;** ☎0728.777.132 office@ramax.ro

434. **Dristor,** Camil Ressu, 3 minute metrou, dec., et. 4/10, 50 mp, 1976, 2 camere dec., renovat recent, toate imbunatatirile, scara curata, 5 minute parc IOR, Park Lake, **68.000 €;** ☎0732.135.470

435. **Dristor,** Camil Ressu, acces metrou, dec., et. 1/4, 48 mp, 1968, acces rapid la metrou Dristor si la Piata Ramnicu Sarat. Apartament luminos, situat la etajul 1 intr-un imobil de 4 nivele, reabilitat termic, cu vedere pe spate. ☎0722.732.975 axadomenii@yahoo.com

436. **Dristor,** chiar la metrou, semidec., et. 9/10, 52 mp, bloc reabilitat, complet renovat 2017, gresie, faianta, parchet, termopane, usa metalica, instalatii sanitare noi, liber, toate actele **65.000 €;** ☎0728.777.132 office@ramax.ro

437. **Dristor,** chiar pe Camil Ressu, semidec., et. 3/10, 52 mp, 1968, stradal, bloc reabilitat, etajul 3, termopane, parchet, fara imbunatatiri, liber, toate actele, **59.000 €;** ☎0728.777.132 office@ramax.ro

438. **Dristor,** comision 0, dec., et. parter/5, 2017, Dristor, dezvoltator, comision 0, vezi schita, finisaje de calitate, TVA inclus, se vinde cu 80000 euro, pret valabil in promotie limitata, unicat 83 mp cu terasa si curte. **80.000 €;** ☎0372.940.712/ 0725.652.660 silverimobactiv@yahoo.com

439. **Dristor,** la 1 minut de metrou, imobil nou, dec., et. 1/10, 70 mp, 2018, termen de finalizare octombrie 2018, caramida Porotherm int./ ext., finisaje de calitate, gresie, faianta, termopan, parchet, usa metalica, balcon. Apropiere Piata Alba Iulia, Mall Vitan. Comision 0, **82.000 €;** ☎0784.222.003/ 0784.118.888 office@ansamblurezidential.net

440. **Dristor,** McDonalds, Mihai Bravu dec., et. 10/10, 60 mp, 1984, bloc situat in spate Mc Donalds, soseaua Mihai Bravu, aproape metrou, Kaufland, KFC, toate mijloacele de transport in comun in apropiere maxim 3 minute, scoli, gardinite, banci, necesita renovare. Agentie **62.900 €;** ☎0724.996.460/ 0723.993.344

441. **Dristor,** metrou dec., et. 5/8, 52 mp, 1985, Ramnicu Sarat, Mega Image, dec., cf. 1, bloc reabilitat, toate actele, fara imb., **65.000 €;** ☎0732.135.467

442. **Dristor,** metrou Dristor, semidec., et. 9/10, 50 mp, 1968, apartament 2 camere Dristor metrou, confort 1, semidec., etaj 9/10, suprafata 54 mp. Renovat total octombrie 2017. Se afla la 2 min. de statia de metrou Dristor, **66.900 €;** ☎0728.436.342 aleexjacota@gmail.com

443. **Dristor,** metrou, aproape de Piata Ramnicu Sarat, confort 1 dec., 53 mp, etajul 5/10, bloc monolit, cu gresie, faianta, parchet, termopan, usa metalica, mobilat utilat modern, aproape de mall, parc, piata, metrou, **67.999 €;** ☎0728.879.796

444. **Dristor,** metrou, semidec., et. 8/10, 54 mp, 1970, Camil Ressu, Dristorului, stradal, vedere spate, fara imbunatatiri, situat chiar la gura de metrou, merita vazut **58.000 €;** ☎0732.135.471

445. **Dristor,** metrou, semidec., et. 9/10, 53 mp, 1970, Dristor, chiar la metrou, bloc reabilitat, complet renovat 2017, gresie, faianta, parchet, termopane, usa metalica, instalatii sanitare noi, liber, toate actele **65.000 €;** ☎0732.135.471

446. **Dristor,** metrou, dec., et. 4/10, 52 mp, 1970, metrou 2 minute, vav Piata Ramnicu Sarat, renovat total, gresie, faianta, parchet, termopane, usa metalica, 3 minute mall Park Lake, **68.000 €;** ☎0732.135.471

447. **Dristor,** Mihai Bravu, dec., et. 2/4, 43 mp, 2018, 2 camere - studio, 300 m de Metrou Dristor, 58,300 + TVA bloc nou cu termen de finalizare in martie 2019, finisaje la alegere, centrala proprie, Lift, 2D+P+4 Etaje, disponibil Scara A si Scara B **58.300 €;** ☎0726.843.350 marina@cityland.ro

448. **Dristor,** Mihai Bravu, apartament 2 camere dec., metrou in apropiere, panorama superba, dec., et. 9/10, 52 mp, 1978, **71.350 €;** ☎0723.704.511 alina.niculae@galaxyimob.ro

449. **Dristor,** Mihai Bravu, Kaufland dec., et. parter/6, 57 mp, 2017, Apartamentul se afla intr-un bloc p+5, cu o pozitionare excelenta intr-una dintre cele mai bune zone din sectorul 3. Este foarte spatios si excelent compartimentat si este situat la doar 500 de metri, **82.500 €;** ☎031.005.17.57/ 031.005.17.73

450. **Dristor,** New Town, Baba Novac dec., et. 4/5, 69 mp, 2009, Proprietar, 0%. Apartamentul este nou, nu a fost locuit, utilat, bucatarie, terasa, complex nou, loc parcare subteran separat, **114.500 €;** ☎0745.398.007

451. **Dristor,** Nicolae Grigorescu, dec., et. 5/7, 65 mp, 2009, ap 2 cam, bloc 2009, Camil Ressu, 3 min de metrou Nic Grigorescu, 5 min de parc Titan, et 5/7, utilat si mobilat, g, f, um, termopan, interfon, AC, centrala proprie, bucatarie americana, apometre, lift. **78.000 €;** ☎0722.509.794

452. **Dristor,** Ramnicu Sarat, semidec., et. 5/5, 50 mp, 2012, Istriei 7, vand apartament 2 camere tip duplex, 44 mp, etaj 5+M, etajul 5 este construit in 2012, apartament tip mansarda (etj. 5-6), foarte luminos si romantic, strada linistita; **46.000 €;** ☎0725.073.075 valentinacalitoiu.imob@gmail.com

453. **Dristor,** Ramnicu Sarat, etaj 4, dec., dec., et. 4/8, 58 mp, 1977, acces mijloace de transport in comun, etaj 4/8, dec., renovat cu gresie, faianta, parchet, termopane, usa metalica. Negociabil. **59.500 €;** ☎0722.732.975 axadomenii@yahoo.com

454. **Dristor,** Ramnicu Sarat, Park Lake, semidec., et. 7/10, 51 mp, 1968, et. 7/10, semidec., 51 mp, curat, bloc civilizat, zona verde, parc la 3-4 minute de mers pe jos. **60.000 €;** ☎0722.765.302

455. **Dristor,** Rm. Sarat Bloc 1986, dec., et. 6/10, 57 mp, 1986, etaj 6/10 dec. curat si spatios. Este situat la intersectia Rm Valcea cu Rm. Sarat. Intrare stradala. In Imediata apropiere se afla Auchan, Mega image, scoli, gradinite..Acte ok, liber. Sunati, **65.000 €;** ☎0770.805.447 agentie2@mauwis.ro

456. **Dristor,** Rm. Sarat, 55 mp, 1984, vedere stradala, etaj 6, gresie si faianta, termopan, parchet, intab., pret neg., **63.500 €;** ☎0765.255.122

457. **Dristor,** ultimul apartament, mutare imediata dec., et. parter/6, 70 mp, 2017, Dristor, 450 metri metrou, ultimul apartament in bloc nou, comision 0, direct dezvoltator, bucatarie inchisa, balcon inchis, centrala proprie, finisaje premium, accept orice tip de credit ipotecar **98.000 €;** ☎0726.378.074 ch.isabela@gmail.com

458. **Drumul** Gazarului, dec., et. parter/7, 50 mp, 1970, vand apartament 2 camere, cf. 1, dec., usa metalica, mobilat si utilat, negociabil, **41.500 €;** ☎0722.270.884 geaninaconstantinescu26@yahoo.com

459. **Drumul** Gazarului, Sos. Giurgiului semidec., et. 6/10, 37 mp, cf. 2, gresie, faianta, parchet, usa metalica, usi interioare noi, liber, toate actele, **36.500 €;** ☎0737.785.502/ 0765.011.786

460. **Drumul** Gura Fagetului, 1 Decembrie 1918 dec., et. 1/4, 63 mp, 2018, apartament 2 camere dec., zona linistita si accesibila, direct dezvoltator **52.000 €;** ☎0740.026.772 andrada.pocovnicu@rfc-city.ro

461. **Drumul** Sarii, dec., et. parter/1, 50 mp, 1958, vanzare apartament 2 camere cu gradina Drumul Sarii; **95.000 €;** ☎0722.735.577 teascaaicha@yahoo.com

462. **Drumul** Taberei semidec., et. 3/4, 50 mp, 2 camere. 3/4, situat intre Afi Cotroceni si Orizont, mobilat si utilat, renovat 2017, (inst. electrica si sanitara schimbata, termopan, parchet, gresie, faianta, usi noi), liber, acte, **63.000 €;** ☎0769.088.539/ 0770.438.713

463. **Drumul** Taberei semidec., et. 1/10, 54 mp, 1974, apartament confort 1, semidec., situat la etajul 1/10, bloc 1974, liber, renovat 2017, totul nou, g, f, p, t usi noi, intabulare, 54 mp balcon, metrou in curand, scoli, gradinite, mijloace transport **55.900 €;** ☎021.231.23.18/ 0731.144.152

464. **Drumul** Taberei semidec., et. 2/3, 47 mp, 2008, garsoniera dubla moderna. transformata in apartament cu 2 camere, 61.01 mp utili (46.45mp + garaj 14.56 mp)+ garaj subteran, centrala proprie, se vinde utilata complet (Drumul Taberei), **50.000 €;** ☎0725.349.468 devibogdan@yahoo.com

465. **Drumul** Taberei dec., et. 5/10, 51 mp, 1974, parc, Targu Neamt, etajul 5/10, dec., mobilat si utilat complet, gresie, faianta, parchet, termopan, acte facute, accepta credit **49.800 €;** ☎0723.173.783

466. **Drumul** Taberei semidec., et. 9/10, 50 mp, 1970, proprietar, 2 camere, Liceul Lovinescu, finisaje moderne gresie faianta, parchet, usi stejar, spoturi, ac, semidec., etaj 9, 2 lifturi, scoala gradinita. Strada Valea lui Mihai, acces metrou **53.000 €;** ☎0723.345.165/ 0726.685.369 avocatmihalachemirela@gmail.com

467. **Drumul** Taberei semidec., et. 8/10, 52 mp, 1972, Valea Ialomitei cf. 1, sd., 8/10, 2 lifturi reabilitat, geam baie bucatarie mare, g, f, termopan, acte bloc deosebit, zona exceptionala, langa piata, supermarket-uri, scoli, viitor metrou, Ratb-uri **49.900 €;** ☎0723.160.409

468. **Drumul** Taberei (Timisoara Plazza) semidec., 38 mp, 1974, apartament 2 camere confort 2 sporit, multiple imbunatatiri, liber, discutabil.. **44.000 €;** ☎0733.272.367

469. **Drumul** Taberei - Brancusi, dec., dec., et. parter/6, 2018, imobil nou, Drumul Taberei, Brancusi, dec., 46 mp utili, 1 minut RATB, finisaje superioare, 3 minute pana la parc, 10 minute Kaufland si viitoarea statie de metrou Brancusi. Direct dezvoltator, **50.700 €;** ☎031.005.17.61/ 031.005.17.69 constantin.s@star-construct.ro

470. **Drumul** Taberei -Prelungirea Ghencea dec., direct dezvoltator, 2 camere in imobil nou (finalizare septembrie 2017), comision 0%, 800 euro/mp, 250 m de RATB; **40.000 €;** ☎0724.556.353

471. **Drumul** Taberei 2 camere Parter /4 cu balcon, dec., et. parter, 55 mp, 1973, **47.500 €;** ☎0727.279.336 florentin.confortplus@gmail.com

472. **Drumul** Taberei 34, dec., et. 4/4, 50 mp, apartament confort 1, dec. situat la etajul 4/4 , bloc tip P, suprafata de 50 mp, are balcon, apartament superamenajat, totul nou, g, f, p, t, usi noi, important, baie cu geam, liber, intabulat **55.500 €;** ☎021.231.23.18/ 0731.144.152

473. **Drumul** Taberei 34, semidec., et. 9/9, 55 mp, 1970, Lasermed, et. 9/9, bloc reabilitat, caramida, balcon mare, toate actele, acces imediat ratb, scoli, gradinite, parcuri, piata. **46.500 €;** ☎0769.470.920

474. **Drumul** Taberei 34, et 3/4, cf 1, dec, 50 mp, bloc antiseismic tip P dec., et. 3, 50 mp, 1970, **54.000 €;** ☎0762.039.796 violetaimob@gmail.com

475. **Drumul** Taberei 34, metrou semidec., et. parter/4, apartament 2 camere lux, Drumul Taberei 34- Favorit, parter (cu balcon), toate actele **65.000 €;** ☎0787.871.394

476. **Drumul** Taberei 34, str Tincani, 2 cam, et 6/10, cf 1, dec, circular, 52 mp, cu 1 balcon semidec., et. 6, 52 mp, 1972, **48.900 €;** ☎0762.039.796 violetaimob@gmail.com

477. **Drumul** Taberei 83, semidec., et. 10/10, 49 mp, 1972, 2 cam., termopan, usa metalica, parchet, gresie, faianta, zona comerciala, metrou. **44.000 €;** ☎0745.004.308

478. **Drumul** Taberei Afi Plaza Timisoara 3 camere2/10, semidec., et. 2, 45 mp, 1973, **49.000 €;** ☎0727.279.336 florentin.confortplus@gmail.com

479. **Drumul** Taberei Liceul Lovinescu, dec., et. parter/4, 57 mp, 1972, bloc 4 nivele etaj parter inalt/4, cf. 1 dec. cu balcon, dormitor de 13,50 mp, sufragerie 18 mp, bucatarie mare patrata, fara imbunatatiri/ necesita renovare. Ideal locuinta/ investitie. Pret neg., **47.800 €;** ☎0736.128.200 topimobiliare@yahoo.com

480. **Drumul** Taberei stradal, dec., et. 1/10, 40 mp, Drumul Taberei nr. 78 (Materna), stradal, (langa Parcul Moghioros), etaj 1, dec., renovat, liber, intabulare, **43.500 €;** ☎0773.881.246 imobiliaretopcasa@yahoo.com

481. **Drumul** Taberei, semidec., et. 5/10, 52 mp, 1 Mai, Compozitorilor, stradal, cf 1, semidec., etaj 5/10, usa metalica, termopan, parchet (sufragerie+hol), faianta, liber, contorizat, situat pe mijloc, caramida, teava gaze, scara, toate actele, acc credit, **52.000 €;** ☎0726.488.835

482. **Drumul** Taberei, dec., et. 8/10, 52 mp, 1974, 1 Mai, Drumetului, cf 1, circular, etaj 8/10, gresie, faianta, parchet, termopan, liber, acte, acc credit, **52.000 €;** ☎0726.488.835

483. **Drumul** Taberei, dec., et. 8/10, 52 mp, 1974, 2 minute tramvai 41, et. 8/10, cf. 1, 52 mp, dec. circular, imbunatatiri, compartimentare eficienta, spatii de depozitare, geam de aerisire, 2 lifturi, acte pregatite **49.000 €;** ☎0786.325.404 mihai.publicimob@gmail.com

484. **Drumul** Taberei, dec., et. 9/10, 55 mp, 1980, Afi Cotroceni, cf 1 dec., etaj 9/10, parchet, gresie, faianta, usa metalica, ctie 1980, liber, acte, acc credit, **56.500 €;** ☎0726.488.835

485. **Drumul** Taberei, semidec., et. 3/9, 1974, Afi Cotroceni, Piata Romania, cf. 1 semidec., etaj 3/9, renovat contorizat gresie faianta, parchet, termopan, usa metalica liber acte acc. credit **59.000 €;** ☎0726.488.835

486. **Drumul** Taberei, semidec., et. 5/10, 54 mp, apartament 2 camere, 54 mp, Drumul Taberei proprietar, **47.000 €;** ☎0721.304.520 alessya19gold@yahoo.com

487. **Drumul** Taberei, dec., 75 mp, 2008, Dr. Taberei, Prl. Ghencea, Ansamblul Primavara, 75 mp., et. 4/14, a.c., centrala, mobilat la cerere, utilat, parcare proprietate privata, costructie 2008, 2 lifturi. **75.000 €;** ☎0734.705.475

488. **Drumul** Taberei, dec., et. 1/10, 40 mp, 1975, Drumul Taberei stradal, Materna, etaj 1/10, dec., zugravit, vopsit, parchet nou, liber, toate actele la zi. **43.999 €;** ☎0770.750.636 a.imobiliare@yahoo.com

489. **Drumul** Taberei, dec., et. 1/10, Drumul Taberei, ap 2 cam, dec, et 1/10, suprafata 42 mp, renovat, termopan, usa metalica, termopan, liber, stradal, se poate muta direct, langa metrou, **45.000 €;** ☎0787.763.997

490. **Drumul** Taberei, semidec., et. 2/3, 2010, Drumul Taberei, Valea Oltului, Valea Furcii, apartament 2 camere, semidec., suprafata 63 mp, un balcon, etaj 2/3, imobil 2010. **56.000 €;** ☎0731.301.900 cristian.grigore@reian.ro

491. **Drumul** Taberei, dec., et. 4/4, 52 mp, Favorit, etajul 4/4, dec., confort 1, balcon, imbunatatiri, mobilat si utilat in pret **51.000 €;** ☎0765.348.367

492. **Drumul** Taberei, dec., et. 6/10, 52 mp, 1974, Lasermed, scoala 197, cf. 1 circular, 6/10, liber fara imbunatatiri, contorizat acte 2 lifturi, acc credit, **50.500 €;** ☎0726.488.835

493. **Drumul** Taberei, dec., et. 3/4, 50 mp, 1970, Moghioros, policlinica 34, 1/dec, 3/4, balcon, termopan, curat, intabulare, cadastru, pret usor negociabil, **54.000 €;** ☎0730.125.007

494. **Drumul** Taberei, semidec., et. 2/4, 48 mp, Moghioros, semistradal (fara zgomot), confort 1, balcon, zona verde. **52.000 €;** ☎0745.067.409

495. **Drumul** Taberei, dec., et. 7/10, 40 mp, 1975, Raul Doamnei, cf. 2/dec., 7/10, balcon acte zona exceptionala langa viitoare statie metrou, numeroase alte mijloace Ratb, ostatie pana la tramvai 41, piata, parc, Auchan, Billa, scoala, se accepta credit, **38.000 €;** ☎0723.160.409

496. **Drumul** Taberei, et. 3/10, 52 mp, 1974, stradal, mobilat modern, izolat termic, et.3/10, 2 lifturi, lânga statie autobuz, magazine, piata si viitoare gura de metrou. **58.900 €;** ☎0769.470.920/ 0726.488.835

497. **Drumul** Taberei, dec., et. 3/4, 50 mp, Valea Ialomitei, zona linistita, apartament spatios, dec., renovat recent, finisaje de calitate superioara, statie de metrou 1 min, disponibil imediat. **57.900 €;** ☎0758.098.917/ 0758.098.905 georgian.draghia@galaxyimob.ro

498. **Drumul** Taberei, dec., et. parter/4, 59 mp, 2017, Valea Oltului, 2 camere, etaj Parter din 4,cu bucatarie inchisa, dec., suprafata utila de 59 mp, finisaje la cheie de calitate superioara, bloc finalizat,TVA 5 % inclus, Comision 0 % cumparator, **53.189 €;** ☎0760.654.540/ 021.440.22.49

499. **Drumul** Taberei, dec., et. 3/4, 50 mp, zona linistita, apartament spatios, dec., renovat recent, finisaje de calitate superioara, disponibil imediat. **57.900 €;** ☎0758.098.917/ 0758.098.905 georgian.draghia@galaxyimob.ro

500. **Drumul** Taberei, 1 -2 de Profi - Bd Timisoara, et. 1/10, 40 mp, apartament de vanzare, confort 2, cu balcon, imbunatatiri: termopane, gresie, faianta, parchet, usametalica, toate actele, liber, **44.000 €;** ☎0722.301.910

501. **Drumul** Taberei, 1 -2 min. de Favorit, dec., et. 3/4, 50 mp, apartament confort 1 ,cu termopan in camera bucatarie dar si la balcon, bloc foarte rezistent, situat intro zona verde si linistita, imobilul este liber; **54.000 €;** ☎0722.301.910

502. **Drumul** Taberei, 1 Mai fost Compozitorilor, semidec., 50 mp, 3 min strada Sibiu, amenajat cu termopan, gresie, fainta, parchet, usa metalica, aer conditionat, bucatarie mobilata, balcon refacut complet, instalatii schimbate, geam la baie, loc parcare ADP, **53.000 €;** ☎0744.682.007/ 0725.646.382

503. **Drumul** Taberei, 1 Mai, dec., et. 3/10, 1982, 3/10, c-tie 1982, confort 1, dec., 55 mp, renovat complet, liber, acces imediat ratb, scoli, gradinite, parcuri, hipermarket **60.000 €;** ☎0769.470.920

504. **Drumul** Taberei, 1 Mai, acc pr casa dec., et. 8/10, 51 mp, 1974, et. 8/10, bloc armata, Drumul Taberei, Compozitorilor, cf. 1, 52 mp, renovat, toate imbunatatirile, compartimentare eficienta, spatii de depozitare, balcon generos, geam de aerisire, 2 lifturi, scara curata, acc credit, **51.500 €;** ☎0786.325.404 mihai.publicimob@gmail.com

505. **Drumul** Taberei, 1 Mai, Compozitorilor, dec., et. 7/10, 58 mp, 1979, et 7/10, cf 1, dec., 58 mp, conform schitei, toate imbunatatirile, gresie, faianta, parchet, termopan, usa metalica, usi interioare schimbate, compartimentare eficienta, acte pregatite, accept credit. **64.000 €;** ☎0786.325.404/ 0730.353.174 mihai.publicimob@gmail.com

506. **Drumul** Taberei, 1 Mai, Hanul Drumetului, 2 camere, stradal, 8/10 dec., et. 8, 57 mp, 1980, **53.000 €;** ☎0727.279.336 florentin.confortplus@gmail.com

507. **Drumul** Taberei, 1 minut Plaza, bloc tip C semidec., et. 2/4, 52 mp, 1970, 2 camere semidec.e, la etajul 2 din 4, cf 1, 52 mp, fara imbunatatiri, contorizat, are balcon, bloc semistradal la 1 min de Plaza, acte pregatite, pret discutabil **52.500 €;** ☎0786.325.404 mihai.publicimob@gmail.com

508. **Drumul** Taberei, 1-2 de Favorit, dec., et. 6/10, 50 mp, apartament de vanzare confort 1, circular, cu balcon, pereti zugraviti cu lavabila, gresie si faianta, parchet in suftagerie, termopane, liber; **51.000 €;** ☎0722.301.910

509. **Drumul** Taberei, 1-2 de Scoala, Bd Timisoara, dec., et. 1/4, 51 mp, apartament confort 1, cu bucatarie mare mobilata si utilata, modern, renovat in 2017, termopane, parchet, usi noi, fresie, faianta, instalatii schimbate, **51.000 €;** ☎0722.301.910

510. **Drumul** Taberei, 1-2 min de metrou, Bucla, dec., et. 3/10, 50 mp, apartament confort 1, cu balcon, se vinde complet mobilat si utilat, modern, lucruri de calitate, cu toate imbunatatirile, cu toate actele, pret negociabil, **56.500 €;** ☎0722.528.996

511. **Drumul** Taberei, 2 camere, dec., et. parter/6, 46 mp, 2017, apartament doua camere, parter inalt, geamuri generoase, peste standard, dec., se preda finisat cu finisaje de cea mai inalta calitate, toate utilitatile retea de oras, statie Ratb, parc, metrou. **50.710 €;** ☎031.005.12.36/ 031.005.17.69 simona.b@star-construct.ro

512. **Drumul** Taberei, 2 camere, 2/8, dec., 1 Mai, Ghencea dec., et. 2, 53 mp, 1983, **56.000 €;** ☎0727.279.336 florentin.confortplus@gmail.com

513. **Drumul** Taberei, AFI Cotroceni, 2 camere parter, semidec., et. parter/4, 50 mp, 1962, Drumul Taberei, Bd. Gen. Vasile Milea, AFI Palace Cotroceni, Mall Cotroceni, vanzare apartament 2 camere semidec.e, in suprafata utila totala de 50 mp situat la parter (liber) **54.000 €;** ☎0735.523.505/ 0744.523.505 muntenia-grup2005@yahoo.com

514. **Drumul** Taberei, Afi Mall Cotroceni, semidec., et. 8/9, 65 mp, 1972, apartament 2 camere 65 mp, renovat complet lux, se vinde mobilat utilat lux, toate actele **58.000 €;** ☎0787.871.394

515. **Drumul** Taberei, Aleea Pascani, dec., et. 7/10, 53 mp, 1973, Drumul Taberei, Aleea Pascani, vis a vis de Parcul Moghioros, ofer spre vanzare apartament compus din 2 camere, dec., baie, bucatarie, balcon, in suprafata totala de 53mp.Pret discutabil **57.000 €;** ☎0731.602.907/ 0755.680.215 ionut.imobiliare2011@gmail.com

516. **Drumul** Taberei, ap. liber, renovat dec., et. 3/4, 49 mp, 1977, Apartament 2 camere, dec., etaj 3/4, langa parcul Drumul Taberei, aproape de linia tramvaiului 41, finisat modern, constructie 1977, obiecte sanitare noi, zona verde, **58.000 €;** ☎0742.400.300

517. **Drumul** Taberei, Auchan dec., et. 8/10, 1973, Valea Rosie, 5 minute Auchan, 2 camere circular, etaj 8/10, 2 lifturi, gresie, faianta, parchet, termopan, usa metalica, liber, **48.000 €;** ☎0773.929.072

518. **Drumul** Taberei, Auchan, adiacent, et 8/10, cf 1, dec, 52 mp, cu balcon dec., et. 8, 52 mp, 1972, **49.000 €;** ☎0762.039.796 violetaimob@gmail.com

519. **Drumul** Taberei, Bd Timisoara, Str. Leaota dec., et. 4/4, 45 mp, 2016, apartament 2 camere dec., bloc nou, finisat complet, mutare imediata, comision 0% **47.000 €;**

520. **Drumul** taberei, bloc 1980, Scoala 197, dec., et. 3/10, 54 mp, 1980, apartament 2 camere dec., fara imbunatatiri, bloc 1980 , apropiere metrou, Drumul Taberei 34, scoala 197, 54 mp, liber. **57.000 €;** ☎0787.871.394

521. **Drumul** Taberei, bloc cu finalizare Mai dec., et. 2/5, 53 mp, 2017, 2 camere dec.e, 53 mp, 2/5, lift, parcare subterana (optional), finisaje la, cheie, semistradal utilat, sector 6, bloc caramida 2 min. Plaza Mall, 6-7 min. Lujerului **68.000 €;** ☎0742.400.300

522. **Drumul** Taberei, bloc reabilitat, renovat, dec., et. 2/4, 1977, Totul nou, et 2/4, cf. 1, 52 mp, dec., toate imbunatatirile, gresie, faianta, parchet, termopan, totul este nou, apartamentul se vinde ca in imagini, bloc reabilitat, constructie 1977 **61.000 €;** ☎0786.325.404 mihai.publicimob@gmail.com

523. **Drumul** Taberei, Brancusi, dec., et. 1/4, 64 mp, 2017, apartament 2 camere finalizat, inedit, bloc nou 2017. Drumul Taberei, Prelungirea Ghencea,ansamblul rezidential este construit intr-o zona linistita cu regim mic de inaltime, **53.914 €;** ☎031.005.17.45/ 031.005.17.69 natalin.p@star-construct.ro

524. **Drumul** Taberei, Brancusi, dec., et. 1/4, 60 mp, 2017, apartament cu 2 camere in bloc nou, g, f, p, t, centrala proprie, calorifere, usa metalica, posibilitate loc de parcare. Pretul afisat resprezinta o promotie si este valabil pana la finalul lunii. **53.500 €;** ☎031.005.17.33/ 031.005.17.69 andrei.p@star-construct.ro

525. **Drumul** Taberei, Brancusi, dec., et. 1/4, 63 mp, 2017, Drumul Taberei, 2 camere spatios, 63 mp, bloc nou finalizat, et. 1/4, finisaje premium la alegere, centrala termica in condensatie de 24 kw Buderus, Loc de parcare si boxa contra cost, dezvoltator. **53.914 €;** ☎031.005.17.33/ 031.005.17.69 andrei.p@star-construct.ro

526. **Drumul** Taberei, Brancusi, 2 camere, 45 mp, 2017 dec., et. parter/6, 45 mp, 2018, proiectul este unul mixt si cuprinde garsoniere, apartamente cu 2 3 camere, cat si locuri de parcare. Pretul afisat este pentru plata cash. Pretul pentru plata cu avans de 25% este 51863 de euro. **49.830 €;** ☎031.005.17.45/ 031.005.17.69 natalin.p@star-construct.ro

527. **Drumul** Taberei, Brancusi, 2 camere, 60 mp, 2017 dec., et. 1/4, 59 mp, 2017, apartament 2 camere finalizat, inedit, Bloc nou 2017. Drumul Taberei, Prelungirea Ghencea.Apartamentul prezentat este semidec., se afla la parter, are o suprafata utila de 60 mp. **53.189 €;** ☎031.005.17.45/ 031.005.17.69 natalin.p@star-construct.ro

528. **Drumul** Taberei, Brancusi, 2 camere, dec, bloc nou dec., et. parter/6, 46 mp, 2018, proiectul este unul mixt si cuprinde garsoniere, apartamente cu 2 3 camere, cat si locuri de parcare. Pretul afisat este pentru plata cash.Pretul pentru plata cu avans de 25% este 51863 de euro. **50.710 €;** ☎031.005.17.45/ 031.005.17.69 natalin.p@star-construct.ro

529. **Drumul** Taberei, Brancusi, ANL, dec., et. 2/6, 58 mp, 2017, bloc nou, 2 camere disponibil, se preda cu gresie, faianta, parchet, geamuri tripan, centrala proprie, usi de interior si usa metalica, Direct dezvoltator, **63.000 €;** ☎031.005.17.33/ 031.005.17.69 andrei.p@star-construct.ro

530. **Drumul** Taberei, Brasov, dec., et. 8/10, 51 mp, 1974, apartament 2 camere dec., etaj 8/10, balcon mare spatios, apartamentul se vinde mobilat si utilat, gresie, faianta, parchet, termopane, aer conditionat, usa metalica. Liber. **48.000 €;** ☎0732.624.689

531. **Drumul** Taberei, Brasov, semidec., et. 2/4, 52 mp, 1972, Plaza Romania, apartament 2 camere semidec. 52 mp balcon, etaj 2/4, apartamentul nu are imbunatatiri, liber, **52.500 €;** ☎0732.624.689

532. **Drumul** Taberei, Bucla, semidec., et. 9/10, 51 mp, 1972, Drumul Taberei, Bucla, confort 1, semidec., etaj 9/10, 51 mp, gresie, faianta, termopane, usa metalica, balcon inchis in termopan, liber, 44.000E, **44.000 €;** ☎0728.874.507 costinviziru.khc@gmail.com

533. **Drumul** Taberei, Bucla, cf.1, modern, etaj 3/10, mob utilat, bloc curat, et. 3/10, 50 mp, 1973, **57.000 €;** ☎0727.426.578 manu.alexandru@galaxyimob.ro

534. **Drumul** Taberei, Bucla, Mega Image, et. 6/10, 52 mp, 1974, semistradal, cf. 1, gresie, faianta, parchet, termopan, usa metalica, bucatarie mobilata, utilata, acte, acc. credit, **50.800 €;** ☎0726.488.835

535. **Drumul** Taberei, Bucla, mobilat si utilat semidec., et. 9/10, 51 mp, 1973, 2 camere, 2 lifturi, geam baie, confort 1, semidec., etaj 9/10, balcon inchis cu termopan, 51 mp, tamplarie pvc cu geamuri termopan, g, f, p, t, um, mobilat si utilat complet, accepta credit, C+, **52.000 €;** ☎0730.556.914 ionnedea.khc@gmail.com

536. **Drumul** Taberei, Bvd. 1 Mai, Compozitorilor, dec., et. 8/10, 51 mp, 1973, apartament 2 camere 51 mp, dec., balcon mare spatios inchis in termopan, etaj 8/10, imbunatatiri gresie, faianta, parchet, termopane, usa metalica, aer conditionat, liber. **51.500 €;** ☎0732.624.689

537. **Drumul** Taberei, cartier Brancusi, 1 minut RATB, dec., et. 1/6, 58 mp, 2017, Drumul Taberei, Brancusi, dec., 58 mp utili, 1 minut RATB, finisaje superioare, 3 minute pana la parc, 10 minute Kaufland si viitoarea statie de metrou Brancusi. Direct dezvoltator, **58.900 €;** ☎031.005.17.61/ 031.005.17.69 constantin.s@star-construct.ro

538. **Drumul** Taberei, Compozitorilor, semidec., particular stradal Drumul Taberei, 2 cam. semidec., cf. 1, bloc curat si civilizat. Et. 4/9 **53.000 €;** ☎0720.710.558

539. **Drumul** Taberei, dec., finisaje superioare, dec., et. 1/6, 59 mp, 2017, Drumul Taberei, Brancusi, dec., 59 mp utili, 1 minut RATB, finisaje superioare, 3 minute pana la parc, 10 minute Kaufland si viitoarea statie de metrou Brancusi. Direct dezvoltator, **60.500 €;** ☎031.005.17.61/ 031.005.17.69 constantin.s@star-construct.ro

540. **Drumul** Taberei, Favorit dec., et. 3/4, 1972, 3/4, dec., bloc tip P, neamenajat, liber, toate actele, acces imediat Ratb, scoli, gradinite, parcuri, **55.000 €;** ☎0769.470.920

541. **Drumul** Taberei, Favorit 34, dec., et. 4/4, 50 mp, apartament situat pe Pravat 14, confort 1, dec., bloc tip "P" etajul 4, superamenajat totul nou, gresie, faianta, parchet, termopan, usi si instalatii noi, liber, cadastru si intabulare, **56.500 €;** ☎0720.458.501

542. **Drumul** Taberei, Favorit, dec., et. 6/10, 51 mp, 1974, apartament 2 camere circular, balcon, etaj 6/10, termopane, usa metalica, pentru mai mult

Imobiliare vânzări 2 CAMERE

603. **Drumul** Taberei, Valea Calugareasca, Lovinescu dec., et. parter/4, 52 mp, 1974, parter din 4, cf 1,52mp, dec., are balcon, fara absolut nici o imbunatatire, necesita renovare, apropiere viitoarea statie de metrou, zona verde, acte pregatite, negociabil, **47.000 €;** ☎0786.325.404/ 0730.353.174
mihai.publicimob@gmail.com

604. **Drumul** Taberei, Valea Cricovului, semidec., et. 3/4, 62 mp, 2015, 5 minute Ratb, 2 camere, confort 1, balcon, gresie, faianta, parchet, termopan, usa metalica, aer cond., ct, isn, ien, contor gaze, bucataria mobilata, credit, C+I, pret fix, **66.000 €;** ☎0730.556.914
ionnedea.khc@gmail.com

605. **Drumul** Taberei, Valea Ialomitei, dec., et. 2/4, 50 mp, 1980, apartament 2 camere, mobilat si utilat, dec. etaj 2/4, termopane, izolat termic, rulouri, gresie, faianta, parchet, usi noi, calorifere noi. Liber. **57.000 €;** ☎0732.624.689

606. **Drumul** Taberei, Valea Ialomitei, metrou, dec., et. 3/4, 1973, apropiere viitoare gura metrou, 2 camere dec., et 3/4, cu balcon, renovat recent, liber, vizionabil oricand, agentie. **57.900 €;** ☎0787.871.394

607. **Drumul** Taberei, Valea Oltului, semidec., et. 1/7, 67 mp, 2014, Drumul Taberei, Valea Oltului, cf. 1, semidec.,67 mp, 2014, balcon generos bucatarie 13 mp, sufragerie 21 mp, g, f, p, t, um, centrala termica, mobilat **60.000 €;** ☎0760.654.546/ 021.440.22.49

608. **Drumul** Taberei, Valea Oltului, Cartier Brancusi dec., 57 mp, 2017, oferta, bloc nou caramida, tr. 3, et. 7/7, centrala proprie, finisaje moderne alegere, tamplarie Rehau, statie metrou Valea Ialomitei, ratb 168, centru medical/ parc Brancusi, tva inclus, comision 0, **57.000 €;** ☎0729.349.080 office@ideal-residence.ro

609. **Drumul** Taberei, Valea Oltului, Lidl, Primavara dec., et. 9/14, 74 mp, 2010, 2 camere, 74 mp utili, dec., etaj 9 din 14, finisat la cheie, bucatarie mobilata, dressing, 2 x aer Conditionat, utilitati individuale, loc parcare, 2 minute Ratb. Pret: 68.500 euro, comision 0%, **68.500 €;** ☎0730.556.910

610. **Emil** Racovita, dec., et. 9/9, 50 mp, 1974, apartament 2 camere, confort 1 dec., situat pe Emil Racovita stradal, etaj 9, gresie, faianta, parchet, termopan, usa metalica, bloc 1974, cadastru, intabulare, detalii Georgiana **48.000 €;** ☎031.005.12.94/ 031.005.17.65 georgiana.l@star-construct.ro

611. **Emil** Racovita, Berceni, Piata Sudului, semidec., et. 3/8, 52 mp, 1983, 2 camere, situat in str Emil Racovita, etaj 3/8, semidec., suprafata 52 mp, an c-tie 1983. Nu are imbunatatiri. Se afla intr-o zona verde, confort 1, se accepta credit. **55.000 €;** ☎0729.842.974

612. **Eminescu,** 58 mp, ap. 2 cam., boxa 9 mp, centrala, gresie, faianta, termopan, parchet, renovat, inst. noi, **61.000 €;** ☎0799.888.866

613. **Eminescu,** str Domnita Ruxandra, dec., et. parter/2, 1946, apartament 2 camere, renovat, parter inalt, zona civilizata, sup utila 54 mp, suprafata totala 60 mp, balcon 5,77 mp, are si boxa in sup de 9 mp, termopane, centrala termica, apartamentul este liber, **68.999 €;** ☎0747.821.353

614. **Eroii** Revolutiei metrou, dec., et. 5/7, 50 mp, 1965, apartament situat la 2 minute de metrou, etaj 5/7, dec., modern, renovat, mobilat si utilat, balcon, gresie, faianta, parchet, termopan, usa metalica, toate actele la zi. Negociabil **53.000 €;** ☎0773.931.307

615. **Eroii** Revolutiei, dec., et. 7/7, 50 mp, 1962, apartament confort 1, langa metrou, fara imbunatatiri, apartamentul are parchet, usa metalica, balcon inchis de 3,15 mp, se accepta credit bancar. Discutabil, **47.000 €;** ☎0762.101.242

616. **Eroii** Revolutiei, semidec., et. parter/4, 26 mp, 1984, apartamentul se vinde complet mobilat (fara electrocasnice). Sunt proprietar. Apartamentul este situat la 7 minute de statia metrou Eroii Revolutiei! Pretul este user negociabil; **23.900 €;** ☎0744.807.409
as4ever_cs@yahoo.com

617. **Eroii** Revolutiei, Sura Mare dec., 50 mp, 1966, cf. 1, 6/7, curat, contorizat, gresie, faianta, parchet, termopan, usa metalica, aproape metrou, balcon inchis, accept credit, **51.000 €;** ☎0768.848.776/ 0768.756.617

618. **Ferdinand,** Foisorul de Foc, dec., et. 6/10, 46 mp, 2 camere, cf. 1, centrala proprie, imbunatatiri, cadastru, intabulare, discutabil, **45.000 €;** ☎0764.641.758/ 0722.912.924
cordialimobiliare@yahoo.com

619. **Ferentari,** semidec., et. parter/4, 36 mp, 1978, apartament 2 camere, centrala termica proprie, **25.500 €;** ☎0741.573.497/ 0752.206.187 edithgancearov@yahoo.com

620. **Floreasca,** dec., et. 1/3, 47 mp, 1968, apartament 2 camere Floreasca, dec., etaj 1 din 3, mobilat si echipat complet **70.000 €;** ☎0745.779.977
bogdan.dumitrache@wald.ro

621. **Floreasca,** semidec., et. demisol/3, 40 mp, 1959, Barbu Vacarescu, semidec., demisol din 3, nemobilat, renovat, curat, boxa comuna subsol, ideal investitie, apropiere mijloace de transport, acte, neg, **60.000 €;** ☎0723.118.758/ 0723.118.760
stentorintermed@yahoo.com

622. **Floreasca,** dec., et. 2/3, 50 mp, 1965, Floreasca - Glinka, parc, ap. 2 camere, etaj 2, dec., 50 mp, liber, vedere mixta, balcon inchis, bloc reabilitat termic, cadastru, intabulare, pret neg., **72.500 €;** ☎0769.076.168/ 0724.306.586
valentin.cristea@orfeas.ro

623. **Floreasca,** dec., et. demisol/2, 42 mp, 1960, str. Chopin, etaj inferior, boxa 8 mp, complet mobilat si utilat, gresie, faianta, parchet, usa metalica, geamuri termopan, aer,. Centrala termica, **63.000 €;** ☎0722.616.704 costyboghiu@yahoo.com

624. **Floreasca,** 2 camere, dec., et. 1/3, 55 mp, 1968, **72.500 €;** ☎0799.029.194
cateliu.gabriel@catoma.ro

625. **Floreasca,** Ceaikovski, dec., et. parter/2, 48 mp, 1959, Renovat nou, impecabil, mobilat, utilat, dec., hochparter, gratii, boxa 12 mp, renovata, izolat termic, 5 minute Kaufland, parc, zona civilizata, ct, um, **80.000 €;** ☎0731.144.156

626. **Floreasca,** Chopin, et. 2/4, 42 mp, 1965, 2 camere, cf. 1, cu imbunatatiri, cadastru, intabulare, zona civilizata, merita vazut, **65.000 €;** ☎0764.641.758/ 0722.912.924
cordialimobiliare@yahoo.com

627. **Floreasca,** Compozitori semidec., et. parter/3, 59 mp, 1960, 2 camere, p/3, semidec., bucatarie mobilata, **62.000 €;** ☎0720.363.948 axareal@yahoo.com

628. **Floreasca,** et 2/3, cu balcon, dec., et. 2/3, 50 mp, 1960, blocul este reabilitat termic, tamplarie PVC, vedere mixta, balcon inchis, boxa, vis a vis de parc. Aproape de: Dorobanti, Aviatiei, Primaverii, Aviatorilor, Stefan cel Mare **73.000 €;** ☎0744.150.002

629. **Floreasca,** Mozart, 2 cam., dec., et. 1/2, 55 mp, 1964, 2 cam situate in zona selecta si plina de verdeata a cartierului Floreasca la et 1/2, avand o suprafata utila de 43 mp si o boxa de 12 mp. Proprietatea este dec.a, are vedere mixta, fara imb. **69.000 €;** ☎0723.348.535
relu.marin@siriusimobiliare.ro

630. **Floreasca,** ocazie pret, 2 camere, semidec., et. 3/4, 39 mp, 1960, **62.400 €;** ☎0735.551.422 florin.toma@catoma.ro

631. **Floreasca,** Parc Cinematograf Floreasca, 46 mp, semidec., et. 3/3, 46 mp, 1960, acces rapid la mijloacele de transport in comun! Apartamentul se afla intr-un imobil cu 3 nivele, reabilitat termic, la etajul 3 si are o structura semidec.a, **73.000 €;** ☎0722.732.975 axadomenii@yahoo.com

632. **Foisor** de Foc, Pache Protopopescu, Nerva Traian, de vanzare o mansarda 130 mp din care 80 amenajati lux, mob. si utilat, imobil are SS+P+4E+M, blocul are lift care nu ajunge decat la et. 4 unde se poate crea o intrare, **60.000 €;** ☎0758.259.731 office@imobservicecenter.ro

633. **Fundeni** et. 6/14, 2017, Ansamblul rezidential Fundeni Tower, dispune de o pozitionare excelenta, cu acces rapid la mijloacele de transport in comun si va oferă spre vanzare apartamente cu 2, 3, 4 camere, **49.000 €;** ☎0721.448.008 bogdan.dumitrache90@yahoo.com

634. **Fundeni** dec., 60 mp, ap. 2 cam., toate imbunatatirile, ct, p./4 cu balcon, usor neg., **52.000 €;** ☎0761.265.686

635. **Fundeni,** dec., et. 1/4, 55 mp, 2017, apartament 2 camere dec., mobilat si utilat plus loc de parcare suprateran, zona Fundeni, **59.500 €;** ☎0730.177.279
viorel.ionita@coldwell-banker.ro

636. **Fundeni,** semidec., et. parter/6, 45 mp, 2016, apartament de vanzare 2 camere parter situat pe Aleea Argedava-Fundeni, suprafata 45 mp, Pret- 45900 euro tva inclus. Direct proprietar. Constructie 2016 regim de inaltime d+p+6e+m, **45.900 €;** ☎0740.120.661
ham2211@gmail.com

637. **Fundeni,** Colentina, dec., et. 3/3, 57 mp, 2018, apartament 2 camere, dec., bucatarie separata, zona rezidentiala, compartimentare caramida, finisaje la alegere, loc parcare gratuit, bariera, loc de joaca, direct dezvoltator, comision 0. **51.417 €;** ☎0740.026.339 mihaela.mariuta@rfccity.ro

638. **Fundeni,** Colentina, dec., et. 1/5, 60 mp, 2017, de vanzare apartament 2 camere, spatios, nou, finisat, finisaje la alegere, obiecte sanitare in bai. Ansamblul dispune de locuri de parcare subterane si supraterane+boxe. Comison 0% pentru cumparator; **53.000 €;** ☎0740.023.302
oana.apostol@rfccity.ro

639. **Gara** de Nord vizavi Ministerul Transportului semidec., 1962, 3/7, cu balcon, vedere zona verde, becesita renovare, liber, intabulat, exclus credit, ideal investitie **30.000 €;** ☎0723.378.858

640. **Gara** de Nord, et. 7/7, 52 mp, 1965, Hotel Ibis, bloc reabilitat termic, renovat, pozitie deosebita, ideal investitie, adiacent Calea Griviteі, Titulescu, Piata Victoriei, **49.500 €;** ☎021.319.78.04/ 0724.257.295 silviuatlas@yahoo.com

641. **Gara** de Nord, Strada Iacob Negruzzi nr 14, dec., et. 3/4, 75 mp, 2017, apartament de vanzare 2 camere Strada Iacob Negruzzi nr 14 (Gara de Nord) Sector 1, 75 mp, 2 bai. Pret 110.000 euro. Direct proprietar, exclus agentii imobiliare **110.000 €;** ☎0740.120.661
ham2211@gmail.com

642. **Gara** de Nord- Carrefour Orhideea, dec., et. 1/5, 61 mp, 1930, apartament 2 camere, renovat 2006, centrala proprie, geamuri termopan, parchet, gresie, faianta, an constructie 1930, UZ **59 €;** ☎0755.144.495/ 0745.111.510
octavian.cravtov@neocasa.ro

643. **Ghencea** et. 3/10, 1984, Ghencea apropare de viitoarea statie de metrou, bloc 84, liber, **49.500 €;** ☎0721.376.430
danielatud@gmail.com

644. **Ghencea,** dec., et. 2/6, 52 mp, 2017, proprietar direct, comision 0%, loc parcare gratuit, Cartierul Latin, Confort 1 sporit, Ratb 122, 485, 222, se accepta toate tipurile de credit **39.500 €;** ☎0765.420.123
evelin.residence@yahoo.com

645. **Ghencea,** Cartierul Latin, et. 3/6, 36 mp, 2017, ultimul apartament, proprietar direct, anunt real, comision la vanzare 0, se accepta credit prima casa, imobiliar, ipotecar, etc. **29.000 €;** ☎0765.420.123
evelin.residence@yahoo.com

646. **Ghencea,** Drumul Taberei, semidec., et. 1/4, 50 mp, 2010, apartament 2 camere, finalizat, cu actele gata pt. vanzare, loc de parcare inclus. Suprafata utila: dormitor cu dressing 21 mp; living + bucatarie 21,50 mp; baie 3 mp; balcon 4 mp. RATB, utilitati, centrala **41.990 €;** ☎0720.134.876
iuliatanasescu2000@yahoo.com

647. **Ghencea,** proprietar direct, dec., et. 1/6, 52 mp, 2017, un nou proiect, stradal, cu apartamente dec.e, spatioase, in bloc p+6, cu lift, bucatarii inchise, balcon, mijloace transport la 2 minute (122, 485, 221) terminat 85%, **39.500 €;** ☎0765.420.123
evelin.residence@yahoo.com

648. **Ghencea,** Sos. Alexandriei, dec., et. 3/4, 60 mp, 2017, bloc nou 2017, proiect inedit, exclusivist, structura este realizata din beton B400, otel beton si caramida Porotherm (nu exista compartimentari din rigips). Comision 0, dezvoltator, **46.550 €;** ☎031.005.17.45/ 031.005.17.69
natalin.p@star-construct.ro

649. **Ghencea,** str. Valea Rosie, et. 8/10, 1975, 2 cam., circular, liber, acte, urgent, **47.000 €;** ☎0722.519.460

650. **Ghica,** Tei, Sfanta Treime, dec., et. parter/1, 1960, Ghica, Tei, Sfanta Treime, apartament 2 cam, in vila, in curte cu o familie, parter/1, 3 holuri, 2 pivnite, toate utilitatile, liber, accept variante, **55.900 €;** ☎0766.224.482
gabrielg.nelbo@gmail.com

651. **Giulesti** semidec., et. 1/4, 50 mp, 1965, 2 camere, fara imbunatatiri, parchet, balcon mare. **49.000 €;** ☎0741.124.400
nedcom.imob@gmail.com

652. **Giulesti,** Lacul Morii Residence semidec., et. 3/7, 59 mp, 2015, Calea Giulesti, Lacul Morii Residence, zona linistita, 2 camere in bloc nou, balcon, boxa individuala inclusa in pret, centrala termica proprie, finisaje de calitate, comision 0, **47.900 €;** ☎0741.231.834
karina@nextdoor.ro

653. **Giurgiului,** Alunisului, dec., 50 mp, 1965, in spatele Pietei Progresu, etaj 2, termopan, parchet, mobilat, orientare catre rasarit, pe mijloc, geam la baie, **48.500 €;** ☎0745.067.409

654. **Giurgiului,** Berceni, Eroii Revolutiei, dec., et. parter/7, 52 mp, 1962, apartament 2 camere, Sos Giurgiului, la 10 min de M. Eroii Revolutiei, dec.e, renovate recent, parter, confort 1, suprafata 52 mp, construite in 1962, exista si loc de parcare, se accepta credit. **46.500 €;** ☎0729.842.974

655. **Giurgiului,** Dedeman, dec., et. parter/3, 37 mp, 2014, proprietar vand apartament cu 2 camere, bloc nou, dec., foarte aproape de mijloacele de transport. Zona linistita, vecini putini, zona de case. Cadastru, intabulare. Exclus agentii. **39.900 €;** ☎0741.274.012

656. **Giurgiului,** Luica, dec., et. 1/4, 48 mp, 2018, apartament 2 camere, dec., cu predare la cheie, apropiere RATB, Dedeman, toate finisajele de calitate: gresie, faianta, parchet, termopan, usa metalica, centrala termica de 24 Kw, calorifere otel, **42.350 €;** ☎0723.190.414 victor.a@star-construct.ro

657. **Giurgiului,** Luica, Resita, semidec., et. 6/10, 38 mp, 1974, apartament 2 camere, confort 2, cu balcon in afara blocului, ej 6/10, fara imbunatatiri, cadastru, intabulare, acc credit bancar, pret negociabil la fata locului, pozitie ft una, bloc civilizat, agentie, **36.400 €;** ☎0720.039.035/ 0761.609.243
columbia.imobiliar@yahoo.com

658. **Giurgiului,** Resita, dec., et. 2/3, 64 mp, 2017, apartament cu 2 camere, dec., situat la etajul 2 al unui bloc cu regim de inaltime D+P+2+M, in zona Giurgiului, apropare de Piata Resita, predare la cheie, centrala termica, comision 0 **70.550 €;** ☎031.005.12.94/ 031.005.17.65 georgiana.l@star-construct.ro

659. **Giurgiului,** Toporasi, Baciului, semidec., et. 4/4, 39 mp, 1980, renovat total, foarte curat, fara probleme cu terasa refacuta total, spatios, scara civilizata, contorizat separat, liber, confort 2 sporit, zona verde, parcare, bucatarie spatioasa, pret mic. **32.000 €;** ☎0724.270.019 travaharealestate@gmail.com

660. **Giurgiului,** zona linistita, acces facil RATB et. 2/4, 48 mp, 2017, Apartament cu 2 camere, etaj intermediar, Giurgiului, zona linistita **42.350 €;** ☎031.005.12.46/ 031.005.17.65 aura.o@star-construct.ro

661. **Gorjului** 2 min metrou, 2 camere, constr. noua, semidec., et. 1/5, 63 mp, 2018, Gorjului, constructie 2017, finalizata, centrala termica, finisaje la alegere (incluse in pret), baie utilata complet la alegere, usi interioare, calorifere otel, tamplarie VEKA, feronerie Rotto **70.000 €;** ☎0727.831.455
ioachim.catalin@gmail.com

662. **Gorjului,** 2 camere, dec., constr noua dec., et. 2/5, 63 mp, 2018, 10 min metrou Gorjului, 2 camere, dec., constructie noua 2017 (finalizata primavara 2018), finisaje la alegere, centrala termica, baie utilata complet, ideal investitie, comision 0%, **63.500 €;** ☎0732.188.812
ioachim.catalin@gmail.com

663. **Gorjului,** Militari, dec., et. 4/4, 34 mp, 1978, ap 2 cam situat in cartierul Militari, apropare de metrou Gorjului, pe strada Valea Lunga. Se afla la et 4/4, este renovat recent: gresie, faianta, parchet, termopan, usa metalica.Se vinde mob., utilat, **39.700 €;** ☎0746.666.094

664. **Green** Vista, Pipera, Bucuresti Nord, Voluntari semidec., et. parter/5, 56 mp, 2010, apartament 2 camere superb, amenajat design interior, complet mobilat si utilat, terasa si parcare subterana, Green Vista **71.800 €;** ☎0766.711.323 viorica@vioricaivan.ro

665. **Grigorescu,** semidec., et. 1/3, 55 mp, 2018, imobil nou, parcare inclusa in pret, direct dezvoltator, accept credit bancar/ ipotecar, 10 min. metrou, finisaje la alegere, centrala proprie, geam Tripan, finalizare 2018, tva 5% inclus, comision 0, **63.900 €;** ☎0758.234.495 rusu.c@vbi.ro

666. **Grigorescu,** 1982, et. 5/8, 5 min. metrou, dec., et. 5/8, 52 mp, 1982, 2 cam dec., bucatarie 9,35 mp, bloc reabilitat termic, bloc 2 lifturi, loc parcare, boxa subsol, contorizat, cadastru, 5 min. metrou Nicolae Grigorescu **58.500 €;** ☎0758.259.731

667. **Grigorescu,** Prevederii, dec., et. 1/3, 46 mp, 2017, Direct Dezvoltator, apartament cu 2 camere, confort 1, aflat in imediata apropiere a metroului, cu finalizare in luna mai 2018, cu un regim mic de inaltime, D+P+2+M, la etajul 2, comision 0, **50.270 €;** ☎031.005.12.94/ 031.005.17.65 georgiana.l@star-construct.ro

668. **Grigorescu,** Titan, Trapezului, semidec., 67 mp, 2017, imobil nou, ds+p+3e+m, modern, direct dezvoltator, accept credit bancar/ipotecar, finalizare 2017, 10 min. metrou, finisaje la alegere, centrala proprie, geam Tripan, **57.000 €;** ☎0758.234.495 rusu.c@vbi.ro
http://www.vbi.ro

669. **Grigorescu,** Trapezului, semidec., 44 mp, 2017, imobil nou, ds+p+3e+m, modern, direct dezv., accept credit bancar/ ipotecar, finalizare 2017, 10 min. metrou, finisaje la alegere, centrala prop., geam Tripan, **37.900 €;** ☎0758.234.495
rusu.c@vbi.ro

670. **Grivita** semidec., et. 7/7, 46 mp, 1970, 2 camere bld Grivita x str Lainici, etaj superior, renovat, instalatii sanitare si electrice noi, utilat complet, balcon 11 mp, pozitie extraordinara, metrou Grivita 5min, scoala, magazine, ratb, liber **54.999 €;** ☎0770.910.525/ 0770.910.525
adi_lupas@yahoo.com

671. **Grivita** intersectie cu Ion Mihalache, dec., et. parter/3, 51 mp, 2007, 3 minute metrou 1 Mai, parter inalt cu balcon, curte interioara a apartamentului de 32 mp, zona de case, liniste, parchet, termopan, centrala termica proprie, negociabil **80.000 €;** ☎0724.278.376

672. **Grivita-** Arad, et. 2/3, 2012, centrala proprie, parchet, termopan, mobilat, **69.900 €;** ☎0723.627.543

673. **Grivita-** Podul Grant- Turda semidec., et. 2/8, 52 mp, 1962, et. 2, renovat, mobilat complet, utilat partial, aer conditionat, senzor gaze, termopan, gresie, faianta, parchet, bloc reabilitat, intrare/ vedere stradala, liber, toate actele. Broker exclusiv, **64.900 €;** ☎0721.854.257/ 0765.487.485 cristian.imob@hotmail.com

674. **Grozavesti,** Politehnica, metrou, dec., et. 4/9, 60 mp, 2017, ansamblu rezidential nou in incinta parcului Politehnica, finisaje de lux la alegere. Vecinatati: Eroilor, Politehnica, Unirii, Cotroceni, Militari, Splaiul Independentei, Regie, 5 min. metrou, **79.900 €;** ☎0727.090.488/ 0722.602.948 radu@proestate.ro

675. **Iancu** de Hunedoara- Dorobanti, 52 mp, 1980, 2 camere, fara imbunatatiri, vedere fata, boxa subsol, pretabil pt. locuinta sau firma, **65.000 €;** ☎0720.332.699

676. **Iancului dec., et. parter/10, 54 mp, Iancului, str. Cristescu Dima, ap. 2 camere, dec., p/10, fara balcon, vedere spate, 54 mp, g, p, f, t, ac. Bloc reabilitat termic. Accept credit de orice fel, 65.000 €; ☎0722.511.217/ 0762.628.915 uigimob@yahoo.com**

677. **IANCULUI** Pantelimon Ritmului Cimitirul Armenesc **65.900 €;** ☎0744.569.253
ungureanu.stefan@galaxyimob.ro

678. **Iancului** 3 minute metrou, dec., et. parter/8, 62 mp, 1980, parter cu balcon, bloc din 1980, dec., amenajat modern, mobilat, liber, ideal locuit, investitie, merita vazut, vecinatati. Mihai Bravu, Obor, OVA 115006 **73.000 €;** ☎0737.504.516
office@catalog-rezidential.ro

679. **Iancului** metrou Piata Iancului bloc reabilitat semidec., et. 3/10, 57 mp, 1968, apartament 2 camere situat chiar la metrou, spatios, balcon mare superb, geam la baie, bloc monolit, reabilitat termic, acte la zi, apropiere Vatra Luminoasa, Parcul National, Mihai Bravu, **55.000 €;** ☎0768.198.235

680. **Iancului** metrou, semidec., et. parter/10, 50 mp, 1985, vanzare 2 camere conf I sd, parter/10 bloc 1985, reabilitat termic, cu imbunatatiri g, f, p, t, um, ac, cu cadastru si intabulare, **66.000 €;** ☎0749.199.195 ion@confortcasaimobiliare.ro

681. **Iancului** metrou, P-ta Iancului, bl. 1980, dec., et. parter/8, 58 mp, 1981, parter inalt, cu balcon, dec., amenajat finisaje superioare, se vinde mobilat utilat complet, modern, gresie, faianta, parchet, acte la zi, liber, apropiere metrou (3 minute), piata, Parcul National, Vatra Luminoasa, Obor, **71.000 €;** ☎0766.187.781

682. **Iancului** Posta, metrou, stradal, 5/9, balcon mare, semidec., et. 5/10, 60 mp, 1977, bloc monolit, semidec., amenajat, modern, gresie, faiant, parchet, liber, acte la zi, apropiere metrou, Ratb, scoala, gradinita, piata Iancului,Parcul National, Mihai Bravu, Vatra Luminoasa, liber. **73.000 €;** ☎0755.075.910

683. **Iancului,** dec., et. 1/5, 47 mp, 2018, apartament 2 camere metrou Iancului, comision 0. **67.000 €;** ☎0731.510.845
liviu.popa@zonadesud.ro

684. **Iancului,** dec., et. 5/10, 56 mp, 1984, Iancului, Cristescu Dima, apartament 2 camere, etaj 5/10, dec., suprafata 56 mp, renovat, bloc 1984, cadastru, intabulare, **71.000 €;** ☎0722.359.898/ 0722.573.232 office@interpartes.ro

685. **Iancului,** dec., et. 7/10, 54 mp, 1982, metrou, chiar pe Ferdinand intersectie cu Mihai Bravu, cf. 1, dec., complet renovat, gresie, faianta, parchet, termopane, usa metalica, usi schimbate, liber, toate actele, **71.000 €;** ☎0728.777.132
office@ramax.ro

686. **Iancului,** semidec., et. 6/10, 50 mp, 1963, metrou, semidec., etaj 6/10, su 45 mp+balcon 5 mp, vedere fata, necesita renovare, usor negociabil, **49.900 €;** ☎0799.936.443 cosmin.andrei@inessintermed.ro

687. **Iancului,** semidec., et. 3/8, 56 mp, 1960, Mihai Bravu, restaurant Intermacedonia, balcon 12 mp, cf. **57.500 €;** ☎0746.481.045

688. **Iancului,** semidec., et. 8/10, 56 mp, 1981, proprietar, 8 min. p-ta Iancului, vand ap 2 cam semidec., stradal, bl izolat termic, cf. 1, 56 mp, 8/10, bl 1981, g, f, p, um. Ap.se vinde si mobilat, utilat complet, **63.000 €;** ☎0741.204.097/ 0741.204.097 rusuolivia@yahoo.com

689. **Iancului,** semidec., et. 1/5, 46 mp, 2017, vanzare-apartament, 2 camere, metrou, Piata Iancului. **65.000 €;** ☎0731.510.854 ilie.coca@zonadesud.ro

690. **Iancului,** Avrig, et. parter/10, 55 mp, 1979, **75 €;** ☎0744.569.253 ungureanu.stefan@galaxyimob.ro

691. **Iancului,** Avrig, Ritmului metrou bloc 1982, dec., et. 8/8, 57 mp, 1982, stradal, dec., reabilitat, intrare stradala, vedere spate, bucatarie mare patrata, hol locuibil, luminos, gresie, faianta, parchet, apropiere metrou, piata parc Obor, Piata Iancului (5 minute), Ferdinand, Pantelimon, **58.000 €;** ☎0768.198.234

692. **Iancului,** Avrig, Ritmului metrou bloc 1982, dec., et. 8/8, 57 mp, 1984, stradal, intrare stradala reabilitat, vedere spate, decomanat, bucatarie mare, hol spatios, termopan, contorizat, balcon inchis, apropiere metrou Iancului Obor, (5 minute) Mega Mall, Ferdinand. **55.000 €;** ☎0768.198.234

693. **Iancului,** Avrig, Ritmului metrou, dec., et. 8/8, 65 mp, 1984, ap. dec. spatios luminos, partial, amenajat, g, f, p, t, bloc reabilitat stradal, intrare stradala vedere spate. Metrou Iancului 5 minute, **55.900 €;** ☎0771.791.542

694. **Iancului,** Cristescu Dima, dec., et. 5/10, 54 mp, 1984, 5/10 dec., bl. 1984, liber, renovat, gresie, faianta, parchet, termopan, cadastru, accepta credit **72.000 €;** ☎0735.883.452 daniel.enache@centralimobiliare.ro

695. **Iancului,** Cristescu Dima, bl. 1984 reabilitat, 5/8 dec., et. 5/8, 58 mp, 1984, dec., amenajat, termopan, instaltii sanitare noi, parchet, gresie, faianta, usa metal, ac, balcon inchis, usi noi, contorizat, apropiere metrou Piata Iancului, Parcul National, Vatra Luminoasa, Ritmului, liber, **69.000 €;** ☎0755.075.910

696. **Iancului,** Ferdinand, 51 mp, metrou la 6-7 minute, cf. 1, et. 2, balcon inchis in termopane, super pozitie, scoala, gradinita, zona verde, piata, cadastru, disc., **51.000 €;** ☎0761.749.316/ 0722.824.757

697. **Iancului,** Gradina Engleza, vanzare ap. 2 cam. dec., dec., et. 1/10, 56 mp, 1980, **72.000 €;** ☎0758.115.407
denisa.caracuda@galaxyimob.ro

698. **Iancului,** la 3 min metrou Iancului, vanzare ap. 2 camere, semidec., et. 6/10, 54 mp, 1978, **69.999 €;** ☎0758.115.407
denisa.caracuda@galaxyimob.ro

699. **Iancului,** metrou dec., dec., et. parter/8, 62 mp, 1982, parter/8, bloc 1982, renovat recent, mobilat/ utilat modern, gresie, faianta, parchet, termopan, usa metal, pat matrimonial, dressing, hol mare, bucatarie spatioasa, 3 min. metrou, acte la zi **73.000 €;** ☎0766.086.539

700. **Iancului,** Mihai Bravu 2 minute metrou), semidec., et. 6/9, 50 mp, apartament confort 1, semidec., fara imbunatatiri, liber, bloc reabilitat, apartamentul este situat la etajul 6/9, are o suprafata de 50 mp. numai cash, **53.500 €;** ☎021.231.23.18/ 0731.144.159

701. **Iancului,** Mihai Bravu, dec., et. 1/5, 70 mp, 2018, vindem apartament cu 3 camere intr-un ansamblu rezidential de lux, zona Iancului, finalizare 2018, parcari tip Klaus, centrala proprie, gresie, faianta, parchet Italia, oferta limitata. Merita vazut; **96.900 €;** ☎0726.375.629
cristian.mocanu@zonadesud.ro

702. **Iancului,** Ritmului, Pantelimon, bl 1980, stradal, semidec., et. 4/10, 1980, reabilitat intrare stradal, vedere spate, semidec., bucatarie mare patrata, gresie, faianta, parchet, termopan, apropiere metrou Iancului (7 minute) Obor metrou, piata, parc (5 minute) Ferdinand, M. Bravu, **62.500 €;** ☎0768.198.235

703. **Imbil,** apartament nou metrou, dec., et. 1/2, 41 mp, 2018, apartament in bloc nou, constructie 2018, acces imediat metrou si Ratb.Finisaje la alegere, centrala proprie, contorizare individuala. **33.500 €;** ☎0724.548.052

704. **IMGB,** Dimitrie Leonida, dec., et. 1/2, 60 mp, 2012, proprietar, vand apartament 2 camere mobilat, acces curte plus 2 locuri parcare, **61.000 €;** ☎0744.623.121
lulianvoicu51@yahoo.com

705. **Imobil,** locuinta tip loft, design superb dec., et. parter/8, 53 mp, 2017, si practic apartament 2 camere cu scara interioara, suprafata utila 53 mp, in stilul loft , finisat la indrumarea unui arhitect cu finisaje de calitate superioara, oferind ambientul placut si comod. Comision 0. **62.900 €;** ☎031.005.12.36/ 031.005.17.69 simona.b@star-construct.ro

706. **Intersectia** Cantemir- Marasesti, fost Budapesta semidec., et. 2/7, 55 mp, 1970, proprietar vand doua camere, bloc reabilitat termic in vara 2017, vedere pe fata, vedere la parcare, standard occidental, **69.000 €;** ☎0744.364.844
fanel.ivan2016@gmail.com

707. **Ion** Mihalache dec., et. 3/3, 51 mp, 1960, Ion Mihalache Averescu cf 1, dec., etajul 3 gresie, faianta, parchet, termopan, centrala termica, 2 balcoane bloc caramida, acte, **75.000 €;** ☎0760.654.546/ 021.440.22.49

708. **Ion** Mihalache, apartament renovat semidec., et. 6/7, 50 mp, 1963, apart. este renovat recent: gresie, faianta, parchet, termopan, usa metalica, usi interior noi, ac, bucataria mobilata si utilata. Acces facil la mijloacele de transport in comun, adiacent Grivita Domenii **58.950 €;** ☎0731.015.099

709. **Ion** Mihalache, Chibrit, acces metrou 5 minute, semidec., 48 mp, 1962, ideal pentru investitie sau locuit, imobil reabilitat termic, renovat cu gresie, faianta, parchet, termopane, usa metalica si ser conditionat; **53.000 €;** ☎0722.732.975
axadomenii@yahoo.com

710. **Iuliu** Maniu - Apusului semidec., et. parter/9, 52 mp, 1968, apartament 2 camere, mobilat-utilat, lux, **61.500 €;** ☎0758.854.413 costel.lita@yahoo.com

711. **Iuliu** Maniu, Militari, metrou, Pacii dec., et. 1/11, 57 mp, 2019, bloc nou situat la 200 de metri de statia de metrou Pacii, oferа spre vanzare apartament cu 2 camere 57 mpu, complet dec., etaj 1/11, complet dec., **73.000 €;** ☎0757.578.682
razvan@rotarpark.ro

712. **Iuliu** Maniu, P-ta Gorjului dec., et. 1/3, 54 mp, 2017, exclusivitate, ultimul apartament in bloc nou la numai 5 minute de metrou Gorjului. Apartament finisat complet, centrala termica proprie, tamplarie PVC cu termopan, parchet. Mutare imediat, **65.000 €;** ☎0720.263.563

713. **Iulliu** Maniu, metrou Pacii, stradal, dec., et. 11/11, 55 mp, 2017, bloc nou, predare lunie 2018, 2 minute de metrou statia Pacii, 55 mp, contorizare individuala, finisaje la alegere, 2 lifturi, vedere exterior Est, se accepta credit bancar **62.100 €;** ☎0757.578.681/ 0757.578.681

714. **Jean** Steriadi, metrou 1 Decembrie, semidec., et. 6/10, 54 mp, 1972, chiar pe Ciucea, stradal, bloc reabilitat, gresie, faianta, parchet, termopane, usa metalica, liber, **55.000 €;** ☎0728.777.132
office@ramax.ro

715. **Kogalniceanu,** statuie, semidec., et. 4, 56 mp, 1960, **68.000 €;** ☎0751.163.727 paulalungu.confortplus@gmail.com

716. **Lacul** Tei, dec., 40 mp, Facultatea de Constructii, aproape, cf. 2, etaj 3, balcon in termopane, foarte curat, termopane, scoala, parc, gradinita, acte, disc. **45.000 €;** ☎0761.749.316/ 0722.824.757

717. **Lacul** Tei, Facultatea de Constructii, Parcul Tei, semidec., et. 5/10, 40 mp, 1977, Teiul Doamnei stradal, metrou Obor la 15 min., cf. 2, bloc monolit, vedere deschisa, baie cu fereastra, bucatarie patrata, pe mijloc, 2 lifturi, orientare S-V, scara curata, imb, gresie, faianta, termopan, ideal locuit/ investitie **45.000 €;** ☎021.380.28.14/ 0737.435.628

718. **Lacul** Tei, Maica Domnului, dec., dec., et. 8/10, 70 mp, 1975, amenajat, renovat recent, totul nou, finisaje superioare, gresie, faianta, parchet, termopan, balcon inchis in termopan, instalatii electrice si sanitare noi, liber, acte la zi, accept credit, apropiere metrou, **68.000 €;** ☎0768.198.235

719. **Lacul** Tei, Maica Domnului, zona vile dec., et. parter/1, 1960, Barbu Vacarescu, proprietar, vand apartament in vila, 70 mp, parter/1, acces individual si stradal, renovat recent, contorizat, Liber. Ideal locuinta, cabinet, firma sau spatiu comercial **54.500 €;** ☎0763.660.756
neagut65@gmail.com

720. **Lacul** Tei, Parcul Circului, dec., et. 4, 46 mp, 1960, Aleea Circului, etaj 3/4 bloc reabilitat termic. Este amenajat g, f, p t. pozitie excelenta, vedere spre parc. Distanta pana la metrou este de 3 minute. Acte ok. Sunati acum, merita vazut, **71.000 €;** ☎0770.805.447
agentie2@mauwis.ro

721. **Lacul** Tei, Parcul Circului, dec., et. 3/4, 50 mp, 1965, St

Imobiliare vânzări **2 CAMERE**

786. **Mihai** Bravu, Vitan dec., et. 2/4, 75 mp, 2011, zona Vitan, la 4 minute de Metrou Mihai Bravu, 75 mp, dec., mutare imediata, centrala proprie, aer conditionat, gresie, faianta, parchet, termopan, usa metalica, comision 0, detalii Georgiana **89.630 €;** ☎031.005.12.94/ 031.005.17.65 georgiana.l@star-construct.ro

787. **Mihai** Bravu, Vitan, dec., et. parter/3, 84 mp, 2017, Mihai Bravu, Vitan, 2 camere cu terasa in suprafata totala utila de 84 mp si gradina proprie de 39 mp. Pret redus de la 102.000 euro. Bloc nou, la 2 minute de metrou, direct dezvoltator, comision 0. **80.000 €;** ☎031.005.17.33/ 031.005.17.69 andrei.p@star-construct.ro

788. **Militari** dec., et. 4/7, 42 mp, 2017, ap. 2 cam., constructie noua, caramida, finalizare 2017, finisaje incluse, baie utilata, centrala termica, bucatarie separata. Taxa de mentenanta 0, parcare, parc, RATB, acceptam credit, **37.800 €;** ☎0722.166.933 vanzari@militari-residence.ro

789. **Militari** dec., et. 2/7, 2017, Residence constructie noua, finalizare 2017, predare la cheie, fara taxa de mentenanta. Ansamblu rezidential cu parcuri, locuri de parcare incluse, magazine, piscine, scoala, gradinita. **50.400 €;** ☎0722.166.933 vanzari@militari-residence.ro

790. **Militari** dec., et. 2/7, 56 mp, 2017, Residence, in bloc nou, finalizare 2017, finisaje incluse, bransamente, contorizari individuale, baie utilata, CT. Ratb, parcare, magazine, piscine, etc. **50.400 €;** ☎0722.166.933 vanzari@militari-residence.ro

791. **Militari** dec., et. parter/7, 55 mp, 2017, Residence, in bloc nou, finalizare 2017, finisaje incluse, bransamente, contorizari individuale, baie utilata, CT. Ratb, parcare, magazine, piscine, etc. **48.200 €;** ☎0722.166.933 vanzari@militari-residence.ro

792. **Militari** semidec., et. 9/9, 54 mp, 1978, vand apartament 2 camere metrou Gorjului- Militari, **52.900 €;** ☎0723.664.843

793. **Militari** (1 -2 min. de Politie - Gorjului), dec., et. 1/4, 53 mp, 1980, apartament de vanzare, confort 1, cu balcon, dispune de imbunatatiri vechi: parchet, gresie si faianta, imobilul este disponibil imediat fiind nelocuit, acte, **65.000 €;** ☎0722.528.996

794. **Militari** (1 min. de Liceul T. Vladimirescu), semidec., et. 2/4, 1972, Poli, apartament de vanzare, fara balcon, bloc de caramida, militaresc, imbunatatiri, termopane, parchet usa metalica, gresie, faianta, liber, acte; **54.900 €;** ☎0722.528.996

795. **Militari** (1 min. de metrou Pacii), dec., et. 6/8, 69 mp, 1990, apartament confort 1 sporit, cu balcon mare de 14 mp, stradal, zugravit recent cu vopsea lavabila, termopan, parchet, gresie si faianta, blocul urmeaza a fi reabilitat, scara renovata recent, **63.500 €;** ☎0722.528.996

796. **Militari** (1 min. Iuliu Maniu- Pacii metrou), semidec., et. 7/10, 40 mp, cf. 2, 2 lifturi, centrala termica, gresie, faianta, parchet, termopan, usa metalica, instalatii sanitare noi, acc. credit, **40.000 €;** ☎021.434.30.60/ 0731.322.851 bestimobiliaremilitari@gmail.com

797. **Militari** (aproape de Autogara-Pacii), dec., et. 8/10, 56 mp, 1980, apartament confort 1, se vinde complet mobilat si utilat, impecabil, foarte bine impartit, cu balcon la sufragerie, toate imbunatatirile, liber; **56.000 €;** ☎0722.302.080

798. **Militari** (intre Gorjului si Veteranilor), dec., 53 mp, 1982, apartament de vanzare la etajul 8, confort 1, cu balcon, renovat modern, imbunatatiri: gresie, faianta, parchet, termopan, usa metalica, etc., **58.000 €;** ☎0722.528.996

799. **Militari** - Dezrobirii semidec., et. 3/4, 59 mp, 2017, zona de case, la 3 minute de R.A.T.B si 7 minute de tramvai 41, zona ferita de trafic si aerisita. Blocul este locuibil, finalizat cu tot cu acte si utilitati, se accepta credit. Comsion 0% **59.000 €;** ☎0732.188.812

800. **Militari** - Dezrobirii semidec., et. 3/4, 67 mp, 2017, zona de case, la 3 minute de R.A.T.B si 7 minute de tramvai 41, zona ferita de trafic si aerisita. Blocul este locuibil, finalizat cu tot cu acte si utilitati, se accepta credit. Comsion 0%, **67.000 €;** ☎0732.188.812

801. **Militari** Auchan, direct dezvoltator, 2 camere, dec., et. 2/3, 62 mp, 2017, Militari Residence, Penny Market, dec., dressing, hol, bucatarie separata, balcon mare 70 m.p. construiti, finisaje Bella Cassa, canalizare, gaze mutare imediata. **50.000 €;** ☎0732.776.334 pollux_residence@yahoo.com

802. **Militari** Lujerului, dec., et. 8/10, 67 mp, 1978, 3 min metrou conf 1 cu faianta gresie parchet termopan camere spatioase bucatarie, balcon si hol mare la intrare permite posibilitatea de reamenajare si compartimentare posibilitate centrala termica, **58.000 €;** ☎0737.250.568 imobiliaretopcasa@yahoo.com

803. **Militari** Metro, Chiajna dec., et. 4/7, 49 mp, 2017, apartament 2 camere, dec., 49 mp, finisaje la alegerea dvs, termopan, centrala proprie, calorifere, baie utilata complet. Bloc nou, www.militarirezervelor.ro **44.500 €;** ☎0725.744.950/ 0771.310.310 alice.rezervelor@gmail.com

804. **Militari** Penny 2 Camere dec., dec., et. 1/6, 62 mp, Militari, Metro, apartament 2 camere comision 0% Militari Residence, Penny Market, apartament 2 camere, parter, bloc nou, constructie cadre de beton armat, fier de 24, compartimentari caramida, **42.500 €;** ☎0732.776.334 pollux_residence@yahoo.com

805. **Militari** Praktiker, dec., et. 7/7, 52 mp, 2016, super oferta apartament 2 camere, 52 mp, dec., finisaje la aleserea dvs. baie utilata complet, centrala proprie, termopan. Bloc Nou 46900 eurowww.militarirezervelor.ro **46.900 €;** ☎0771.310.310/ 0725.744.950 alice.rezervelor@gmail.com

806. **Militari** Residence dec., et. parter/7, 49 mp, 2017, apartament in bloc nou, finalizare 2017, finisaje incluse, bransamente, contorizari individuale, baie utilata, CT. RATB, parcare, magazine, piscine, **42.875 €;** ☎0722.166.933 vanzari@militari-residence.ro

807. **Militari** Residence dec., et. 1/7, 42 mp, 2017, apartament in bloc nou, finalizare 2017, finisaje incluse, bransamente, contorizari individuale, baie utilata, CT. RATB, parcare, magazine, piscine, **37.800 €;** ☎0722.166.933 vanzari@militari-residence.ro

808. **Militari** Residence proprietar, et. 6/8, 43 mp, 2017, apartament 2 camere, 43 mp utili, etaj 6/8, bloc nou, primul bloc de la strada, termen de mutare 30 zile, compus din living, dormitor, baie, hol, balcon unde se poate amenaja bucataria. Fara comision, **39.000 €;** ☎0756.230.947/ 0760.903.070 rezervelor57@yahoo.com

809. **Militari** Residence, dec., et. 1/7, 57 mp, 2017, 2 camere in bloc nou, predare mai 2017, la cheie, fara taxa de mentenanta, acceptam credit. Parcare, toate actele, parcuri, scoala+ gradinita, RATB, **51.300 €;** ☎0722.166.933 vanzari@militari-residence.ro

810. **Militari** Residence, dec., et. 5/7, 56 mp, 2017, 2 camere, balcon inchis, bloc cu predare 2017, finisate complet cu gresie, faianta, parchet, la alegere, usa metalica, centrala termica, **50.400 €;** ☎0722.166.933/ 0723.103.946 vanzari@militari-residence.ro www.militari-residence.ro

811. **Militari** Residence, dec., et. 2/7, 54 mp, 2017, 2 camere, balcon inchis, bloc cu predare 2017, finisate complet cu gresie, faianta, parchet, la alegere, usa metalica, centrala termica, **47.250 €;** ☎0722.166.933/ 0723.103.946 vanzari@militari-residence.ro www.militari-residence.ro

812. **Militari** Residence, dec., et. 5/7, 60 mp, 2017, 2 camere, balcon inchis, bloc cu predare august 2017, finisate complet cu gresie, faianta, parchet, la alegere, usa metalica, centrala termica, **54.000 €;** ☎0722.166.933/ 0723.103.946 vanzari@militari-residence.ro www.militari-residence.ro

813. **Militari** Residence, dec., et. 3/7, 58 mp, 2017, 2 camere, bloc nou finisat complet, toate utilitatile (Apa Nova, Enel, GDF Suez), contorizat complet, termopan tripan Veka, centrala termica, **49.300 €;** ☎0722.166.933/ 0723.013.946 vanzari@militari-residence.ro www.militari-residence.ro

814. **Militari** Residence, dec., et. 2/6, 58 mp, 2017, 2 camere, bloc nou finisat complet, toate utilitatile (Apa Nova, Enel, GDF Suez), contorizat complet, termopan tripan Veka, centrala termica, **52.200 €;** ☎0722.166.933/ 0723.013.946 vanzari@militari-residence.ro www.militari-residence.ro

815. **Militari** Residence, dec., et. 3/7, 58 mp, 2017, 2 camere, bloc nou finisat complet, toate utilitatile (Apa Nova, Enel, GDF Suez), contorizat complet, termopan tripan Veka, centrala termica, **52.200 €;** ☎0722.166.933/ 0723.013.946 vanzari@militari-residence.ro www.militari-residence.ro

816. **Militari** Residence, apartamente 2 camere, 39 mp, 47 mp, 54 mp, 58 mp, etajele: parter, 1, 4 si 5 din 8 etaje. Finalizare 2018, 900 Euro/mp; ☎0799.999.970

817. **Militari** Residence, dec., 57 mp, 2017, confort 1, finisat complet (gresie, faianta, parchet, termopan, centrala), contorizat complet, legat la toate utilitatile orasului, **51.300 €;** ☎0722.166.933/ 0723.013.946 vanzari@militari-residence.ro www.militari-residence.ro

818. **Militari** Residence, dec., et. 2/7, 2017, in bloc nou, finalizare 2017, finisaje incluse, bransamente, contorizari individuale, baie utilata, CT. Ratb, parcare, magazine, piscine. **37.800 €;** ☎0722.166.933 vanzari@militari-residence.ro

819. **Militari** Residence, dec., et. 2/7, 2017, Militari Residence, ap. 2 cam, dec, 54 mpu, finisaje la alegere, gresie, faianta, parchet, balcon inchis, finalizare 2017, **48.600 €;** ☎0722.166.933 vanzari@militari-residence.ro

820. **Militari** Residence, Metro Chiajna, dec., et. 1/4, 44 mp, 2017, 2 cam, dec, et 1/4, lift, ct gaz, canalizare, 44mp, balcon lat 120 cm, Ratb la 3 min pietonal, sau ap 2 cam 58 mp 46600, fara mentenanta, interior personalizat. **37.000 €;** ☎0733.297.801 sceuroforestcom_srl@yahoo.com

821. **Militari** Residence, Penny Market, comision 0%, dec., et. 1/6, 62 mp, apartament 2 camere, comfort 1, bucatarie separata, balcon mare 6 mp, bloc nou, cadre de beton armat, fier de 24, compartimentari caramida, **43.900 €;** ☎0732.776.334 pollux_residence@yahoo.com

822. **Militari** Residence, Penny Market, comision 0, dec., et. 2/3, 62 mp, 2017, apartament 2 camere dec., finisaje Bella. Casa la alegere, bloc finalizat, canalizare, fara taxa mentenanta, comision 0, mutare imediata. **50.000 €;** ☎0732.776.334 pollux_residence@yahoo.com

823. **Militari** Residence, Penny, 2 camere cu gradina dec., et. parter/3, 60 mp, Apartament 2 camere su: 58 mp cu gradina, zona Militari, Chiajna, Rosu, bloc 2017. Pollux Residence propune spre vanzare un apartament de 2 camere cu su: 58 mp situat la parterul unui imobil de forma p+3, **57.000 €;** ☎0732.776.334 pollux_residence@yahoo.com

824. **Militari** Residence, proprietar, et. 1/8, 53 mp, 2017, apartament 2 camere, 53 mp, etaj 1, complet mobilat si utilat, centrala, aer conditionat, baie cu geam, primul bloc de la strada, bloc locuit, primul proprietar, disponibil imediat, fara comision. **53.000 €;** ☎0756.230.947/ 0760.903.070 rezervelor57@yahoo.com

825. **Militari** Rezervelor dezvoltator, dec., et. 1/6, 50 mp, 2017, apartamente 2 camere dec.e, 50-54 mp, compuse din living, dormitor, bucatarie separata, baie echipata, balcon, finisaje la alegere, utilitati, canalizare, parcare, ratb, lift. Finalizare martie **42.000 €;** ☎0756.230.947 rezervelor57@yahoo.com

826. **Militari,** dec., et. 4/7, 52 mp, 2017, ansamblu rezidential zona Militari Rezervelor, finalizare august 2016, apart. 2 camere, finisat, suprafata 52.36 metri patrati, **46.000 €;** ☎0734.125.125/ 0721.128.128 office@mtresidence.ro www.mtresidence.ro

827. **Militari,** dec., 51 mp, 2017, apartament la oferta, finalizat la cheie, etaj 1, finisaje de calitate, contorizari individuale, Mega Image, zona inverzita, 200 m statie RATB; **42.000 €;** ☎0723.500.717 contact@amadeoresidence.ro www.amadeoresidence.ro

828. **Militari,** dec., 51 mp, 2017, apartament la oferta, finalizat la cheie, finisaje de calitate, contorizari individuale, Mega Image, zona inverzita, 200 m statie RATB, **41.000 €;** ☎0723.500.717 contact@amadeoresidence.ro www.amadeoresidence.ro

829. **Militari,** dec., et. 10/11, 56 mp, 1980, Barsanesti, etaj 10/11, dec, mobilat si utilat, renovat, nou, aer conditionat, ideal investitie, apropiere mijloace de transport, metrou, contorizat, acte, pret neg., **52.000 €;** ☎0723.118.778/ 0723.118.760 stentorintermed@yahoo.com

830. **Militari,** dec., et. 1/4, 58 mp, 1978, Iuliu Maniu, etaj 1/4, confort 1/dec., parchet, termopan, balcon, urgent, **49.500 €;** ☎0728.005.657 mentor3011@gmail.com

831. **Militari,** dec., et. 2/6, 57 mp, 2017, loc parcare si tva inclus in pret. www.pacii-residence.net, termen predare aprilie 2018 **52.000 €;** ☎0728.009.231 office@pacii-residence.net

832. **Militari,** semidec., et. 2/6, 56 mp, 2017, loc parcare si tva inclus in pret. www.pacii-residence.net, termen predare ianuarie 2018. **46.000 €;** ☎0728.009.231 office@pacii-residence.net

833. **Militari,** dec., et. 3/10, 45 mp, Lujerului, confort 2, gresie, faianta, parchet, termopan, **38.000 €;** ☎0769.115.522

834. **Militari,** dec., et. 3/10, 60 mp, 2018, Militari, Auchan, sector 6, ap. 2 camere, baie cu geam exterior, loc parcare cu CVC, fatada ventilata Stacbond, tamplarie aluminiu, geam termopan duplex, finisaje la alegere 30 eur/mp. **53.991 €;** ☎0725.210.210 contact@transparentresidence.ro

835. **Militari,** semidec., et. 1/6, 56 mp, 2017, parcare si tva inclus in pret, termen predare ianuarie 2018. **46.000 €;** ☎0728.009.231 office@pacii-residence.net

836. **Militari,** semidec., et. 5/10, 55 mp, 1978, Politehnica, semidec, etaj 5 din 10, renovat, curat, semi-mobilat modern, aer conditionat, centrala termica, ideal investitie, apropiere mijloace de transport, metrou, acte **59.999 €;** ☎0723.118.778/ 0723.118.760 stentorintermed@yahoo.com

837. **Militari,** dec., et. 4/6, 2009, Virtutii, Petrom, constructie 2009, etaj 4/6, bloc exclusivist, liber, 2 dormitoare, living, bucatarie open, 79 mp utili, balcon, toate imbunatatirile, se vinde mobilat si utilat, dec., acte; **71.500 €;** ☎0784.883.137

838. **Militari,** dec., et. 2/6, 79 mp, 2009, Virtutii, Petrom, Lacul Morii, constructie 2009, 2 camere, 74 mp utili, balcon 5 mp, disponibil imediat, luminos, bucatarie mare, centrala proprie, acte, se accepta credit, **64.500 €;** ☎0784.883.137

839. **MILITARI,** Auchan, dec., et. parter/7, 59 mp, 2016, acte gata, su 58.87 mp, parter inalt, cont. indv, structt. beton, comp. din caramida, parcare, 2 balcoane, total dec.. Predare la cheie, acces rapid metrou+ ratb 138,178. Acceptam credite bancare, **51.750 €;** ☎0734.125.125/ 0721.128.128 residence.mt@gmail.com

840. **Militari,** (1 -2 min de Casa Roz - Cresa), dec., 53 mp, 1985, apartament confort 1, situat la parter inalt/4, cu bucatarie mare, loc parcare, termopane, parchet, gresie, faianta, pereti cu lavabila, obloane la geam si grilaje, usa metalica, calorifere noi, liber, **52.900 €;** ☎0722.302.080

841. **Militari, Apusului dec., 50 mp, 1984, ap. 2 cam., cf. 1, p/4, aprox . 5 min. de statia ratb, ocazie, 49.000 €; ☎0769.255.333/ 0766.244.446/ 021.771.18.52**

842. **Militari, Apusului, et. 4/4, 42 mp, 1976, cf. 1, cu imbunatatiri, 42.000 €; ☎0769.255.333/ 0766.244.446/ 021.771.18.52**

843. **Militari,** Apusului, dec., 50 mp, 2010, Cocosul Rosu, CT, AC, demisol inalt, bucatarie inchisa mobilata, cadastru, intabulare, accept credit **38.000 €;** ☎0733.901.585 tflorentinadaniela@yahoo.com

844. **Militari,** Apusului, semidec., et. 3/10, 53 mp, 1983, constructie 1983, etajul 3 din 10, cf. 1, bloc reabilitat termic, centrala termica proprie, calorifere din otel, geamuri termopan Rehau, bloc stradal, ap. are vederea pe spate, toate actele, se accepta credit. **57.000 €;** ☎0760.654.540/ 021.440.22.49

845. **Militari,** Apusului, dec., et. 4, 47 mp, 2015, metrou Pacii, bloc nou, mobilat/utilat modern, centrala proprie, gresie, faianta, parchet, termopan, balcon, TV, AC. Vecinatati: Piata Gorjului, Lujerului, Politehnica, Afi Cotroceni, Plaza. OVA 96616 **65.000 €;** ☎0731.324.659 office@catalog-rezidential.ro

846. **Militari,** Auchan Militari, dec., et. 8/10, 60 mp, 2018, sector 6, loc parcare CVC, bucatarie inchisa, baie cu geam exterior, caramida Porotherm 30 cm, fara grinzi, fatada ventilata , izolat vata minerala bazaltica Rockwool, **53.838 €;** ☎0733.822.822 contact@transparentresidence.com

847. **Militari,** Auchan, dec., et. 1/10, 59 mp, 2018, Auchan Militari, loc parcare cvc, baie cu geam exterior, bucatarie inchisa, tamplarie aluminiu Cortizo,structura dala groasa, fatada ventilata StacBond, izolatie cu vata minerala bazaltica Rockwool. **53.838 €;** ☎0725.210.210 contact@transparentresidence.ro

848. **Militari,** Auchan, Metro, dec., et. 3/5, 49 mp, 2018, Direct dezvoltator, apartament 2 camere, dec., bucatarie inchisa, finisaje la alegere, canalizare, gaze, curent electric,bloc P+ 5, cu lift, RATB 178 si 138. Pret 39500E Comision 0 **39.500 €;** ☎0723.271.439 cosmin.cojocaru@yahoo.com

849. **Militari,** Auchan, Metro, apartament 2 camere dec., et. 3/5, 49 mp, 2018, direct dezvoltator, apartament 2 camere, dec., bucatarie inchisa, finisaje la alegere, bloc p+5, cu lift, canalizare, gaze, curent electric, Ratb 178 si 138. Pret 39.500 euro, comision 0, **39.500 €;** ☎0723.271.439 cosmin.cojocaru@yahoo.com

850. **Militari,** Auchan, Metro, apartament 2 camere dec., et. 1/5, 49 mp, 2018, direct dezvoltator, apartament 2 camere, dec., bucatarie inchisa, finisaje la alegere, bloc P+5, cu lift, canalizare, gaze, curent electric, statie Ratb 178 si 138 la 150 ml **39.500 €;** ☎0723.271.439 cosmin.cojocaru@yahoo.com

851. **Militari,** Auchan, Metro, apartament 2 camere dec., et. 1/5, 49 mp, 2018, direct dezvoltator, apartament 2 camere, dec., bucatarie inchisa, finisaje la alegere, canalizare, gaze, curent electric, bloc P+5, cu lift, statie Ratb 178 si 138 la 150 ml. Comision 0 **39.500 €;** ☎0723.271.439 cosmin.cojocaru@yahoo.com

852. **Militari,** Auchan, Metro, apartament 2 camere dec., et. 1/5, 41 mp, 2018, direct dezvoltator, apartament 2 camere, dec., bucatarie inchisa, finisaje la alegere, canalizare, gaze, curent electric, bloc P+5, pod, cu lift, statie RATB 178 si 138 la 150 ml. Pret tva 5% inclus **32.500 €;** ☎0723.271.439 cosmin.cojocaru@yahoo.com

853. **Militari,** Auchan, Metro, apartament 2 camere dec., et. 1/5, 49 mp, 2018, direct dezvoltator, apartament cu 2 cam., dec., bucatarie inchisa, bloc P/5, cu lift, finisaje la alegere, statie Ratb 178 si 138 la 150 ml, canalizare, gaze, curent electric. Pret 5% TVA inclus **39.500 €;** ☎0723.271.439 cosmin.cojocaru@yahoo.com

854. **Militari,** Auchan, metro, apartament 2 camere dec., et. 2/5, 2018, direct dezvoltator, apartament cu 2 camere, dec., bucatarie inchisa, bloc p+5, cu lift, finisaje la alegere, canalizare, gaze, curent electric, Pret 32.500 euro, comision 0, **32.500 €;** ☎0723.271.439 cosmin.cojocaru@yahoo.com

855. **Militari,** Auchan, Metro, apartament 2 camere dec., et. parter/5, 44 mp, 2018, direct dezvoltator, apartament cu 2 camere, dec., bucatarie inchisa, bloc P+5, cu lift, finisaje la alegere, canalizare, gaze, curent electric, statie Ratb 178 si 138 la 150 ml. Pret 35000 e TVA 5% inclus. **35.000 €;** ☎0723.271.439 cosmin.cojocaru@yahoo.com

856. **Militari,** Auchan, Metro, apartament 2 camere dec., et. 1/5, 52 mp, 2018, Direct dezvoltator, apartament cu 2 camere, dec., bucatarie inchisa, finisaje la alegere, canalizare, gaze, curent electric, bloc p+5, cu lift, statie Ratb 178 si 138, **42.000 €;** ☎0723.271.439 cosmin.cojocaru@yahoo.com

857. **Militari,** Auchan, Metro, apartament 2 camere dec., et. parter/5, 44 mp, 2018, direct dezvoltator, apartament cu 2 camere, dec., bucatarie inchisa, finisaje la alegere, canalizare, gaze, curent electric, cablu tv, internet, statie Ratb 178 si 138 la 150 ml. Comision 0. **35.000 €;** ☎0723.271.439 cosmin.cojocaru@yahoo.com

858. **Militari,** Auchan, Metro, apartament 2 camere dec., et. 1/5, 41 mp, 2018, direct dezvoltator, apartament cu 2 camere, dec., bucatarie inchisa, finisaje la alegere, canalizare, gaze, curent electric, statie RATB 178 si 138 la 150 ml. Comision 0 **32.500 €;** ☎0723.271.439 cosmin.cojocaru@yahoo.com

859. **Militari,** Auchan, Metro, apartament 2 camere, dec., et. 5/5, 53 mp, 2018, direct dezvoltator, apartament 2 camere, dec., bucatarie inchisa, finisaje la alegere, bloc P+5, cu lift, canalizare, gaze, curent electric, dedurizator, Ratb 178 si 138. Comision 0 **39.500 €;** ☎0723.271.439 cosmin.cojocaru@yahoo.com

860. **Militari,** Auchan, Metro, apartament 2 camere, dec., et. 1/5, 41 mp, 2018, direct dezvoltator, apartament cu 2 camere, dec., bucatarie inchisa, finisaje la alegere, bloc P+5, cu lift, Ratb 178 si 138, canalizare, gaze, curent electric. Pret 32500 euro, comision 0 **32.500 €;** ☎0723.271.439 cosmin.cojocaru@yahoo.com

861. **Militari,** Auchan, Metro, apartament 2 camere, dec., et. 3/5, 41 mp, 2018, direct dezvoltator, apartament cu 2 camere, dec., bucatarie inchisa, finisaje la alegere, bloc P,5, cu lift, canalizare, gaze, curent electric, statie Ratb 178 si 138 la 150 ml. Comision 0 **32.500 €;** ☎0723.271.439 cosmin.cojocaru@yahoo.com

862. **Militari,** Auchan, Rezervelor, dec., et. parter/8, 40 mp, 2017, direct dezvoltator, ansamblu rezidential, imobil nou modern, finisaje la alegere,centrala proprie, 10 min. metrou Pacii, Preciziei, 2 min. RATB 138;178, hypermarcket Auchan, Metro, Mega Image, TVA 5% inclus, **33.250 €;** ☎0734.125.125/ 0721.128.128 officemtresidence@gmail.com

863. **Militari,** Auchan, sector 6, dec., 60 mp, 2018, ap. 2 camere, baie cu geam exterior, loc parcare gratuit, finisaje la alegere plafon 30 euro/ mp, fatada ventilata Stacbond, tamplarie aluminiu, geam termopan duplex, **53.838 €;** ☎0725.210.210 contact@transparentresidence.ro www.transparentresidence.ro

864. **Militari,** Auchan, Str. Rezervelor, dec., et. 5/8, 53 mp, 2017, Militari, Auchan, Str. Rezervelor, mutare imediat, direct dezvoltator, imobil nou, modern, 10 min. metrou Pacii, Preciziei, RATB 138, 178, finisaje la alegere, centrala proprie, TVA 5% inclus in pret **47.350 €;** ☎0734.125.125/ 0721.128.128 officemtresidence@gmail.com

865. **Militari,** Bd. Iuliu Maniu, dec., et. 2/11, 56 mp, 2017, la 200 m de statia de metrou Pacii, imobil nou, apartamente cu 2 si 3 camere **59.000 €;** ☎0757.578.682 razvan@rotarpark.ro

866. **Militari,** bd. Iuliu Maniu, 200 m metrou, dec., et. 1/11, 57 mp, 2019, bloc nou situat la 200 de metri de statia de metrou Pacii, ofera spre vanzare apartament cu 2 camere 57 mpu, etaj 1 din 11, complet dec., **73.500 €;** ☎0757.578.682 razvan@rotarpark.ro

867. **Militari,** Bulevardul Iuliu Maniu, dec., et. 3/11, 55 mp, 2018, 2 minute de statia metrou Pacii, ap. in bloc nou, luminos si spatios, dec., 55 mp utili, centrala proprie, baie complet utilata, finisaje la alegere, contorizare individuala, exclus agentii, **71.500 €;** ☎0757.578.680 adrian@rotarpark.ro

868. **Militari,** bulevardul Iuliu Maniu, dec., et. 3/11, 59 mp, 2018, 2 minute de statia metrou Pacii, ap. in bloc nou, luminos si spatios, dec., 59 mp utili, centrala proprie, baie complet utilata, finisaje la alegere, contorizare individuala, exclus agentii, **75.500 €;** ☎0757.578.680 adrian@rotarpark.ro

869. **Militari,** Bulevardul Iuliu Maniu, dec., et. 2/11, 51 mp, 2018, 200 metri de statia metrou Pacii, ap. in bloc nou, 51 mp util, centrala proprie, baie complet utilata, finisaje la alegere, contorizare individuala, exclus agentii, comision 0%, **63.500 €;** ☎0757.578.680 adrian@rotarpark.ro

870. **Militari,** Bulevardul Iuliu Maniu, dec., et. 2/11, 57 mp, 2018, 200 metri de statia metrou Pacii, ap. in bloc nou, luminos si spatios, dec., 57 mp util, centrala proprie, baie complet utilata, finisaje la alegere, contorizare individuala, exclus agentii, **73.500 €;** ☎0757.578.680 adrian@rotarpark.ro

871. **Militari,** Bulevardul Iuliu Maniu, dec., et. 3/11, 57 mp, 2018, 200 metri de statia metrou Pacii, ap. in bloc nou, luminos si spatios, dec., 57 mp util, centrala proprie, baie complet utilata, finisaje la alegere, contorizare individuala, exclus agentii, **73.000 €;** ☎0757.578.680 adrian@rotarpark.ro

872. **Militari,** Bulevardul Iuliu Maniu, dec., et. 2/11, 58 mp, 2018, 200 metri de statia metrou Pacii, ap. in bloc nou, luminos si spatios, dec., 58 mp util, centrala proprie, baie complet utilata, finisaje la alegere, contorizare individuala, exclus agentii, **74.500 €;** ☎0757.578.680 adrian@rotarpark.ro

873. **Militari,** Bulevardul Iuliu Maniu, dec., et. 2/11, 60 mp, 2018, 200 metri de statia metrou Pacii, ap. in bloc nou, luminos si spatios, dec., 60 mp utili, centrala proprie, baie complet utilata, finisaje la alegere, contorizare individuala, **76.500 €;** ☎0757.578.680 adrian@rotarpark.ro

874. **Militari,** constructie noua, dec., et. parter/7, 42 mp, 2017, caramida, finalizare 2017, finisaje incluse, baie utilata, centrala termica, bucatarie separata. Taxa de mentenanta 0, parcare, parc, RATB, acceptam credit, **36.750 €;** ☎0722.166.933 vanzari@militari-residence.ro

875. **Militari,** Dezrobirii, Lacul Morii, comision 0% semidec., et. 1/4, 59 mp, 2017, apartament 2 camere 59 mp utili, cu 2 balcoane de 12mp, baie cu geam, bucatarie inchisa, etaj 1/4, comision 0%, bloc finalizat 2017, **66.000 €;** ☎0742.400.300

876. **Militari,** Dezrobirii, Lacul Morii, comision 0% semidec., et. 4/5, 60 mp, 2017, Apartament 2 camere semidec., 60 mp utili, bucatarie inchisa, bloc finalizat cu mutare imediata, comision 0 % de la cumparator, **58.500 €;** ☎0742.400.300

877. **Militari,** Ghirlandei dec., 54 mp, 1985, p/4, imbunatatiri, aproape ratb, piata, metrou, acte, zona deosebita **54.000 €;** ☎0727.745.806/ 0763.698.327

878. **Militari,** Gorjului, semidec., et. 6/9, 52 mp, 1970, metrou si piata 1 minut, cf. 1, parchet, gresie, faianta, usa metalica, aer conditionat, geam la baie, balcon mare, cadastru, intabulare, accept credit,pret usor negociabil. **49.500 €;** ☎0765.281.761/ 0734.413.848 smileimobiliare@yahoo.com

879. **Militari,** Gorjului, particular, cf. 1, et. 4, gresie, faianta, termopan, ac, um, renovat, metrou, piata, zona verde linistita, liber; ☎0768.076.135

880. **Militari,** Iuliu Maniu, semidec., 57 mp, 2016, 2 min. de statia de metrou Pacii, imobil nou, etaj 6/10, complet finisat la cheie-finalizat, **67.800 €;** ☎0757.578.682 razvan@rotarpark.ro

881. **Militari,** Iuliu Maniu, dec., et. 7/9, 55 mp, 1978, apartament 2 camere dec., etaj 7/9, renovat-termopan, gresie, parchet, usa metal, usi interior noi, balcon pe sufragerie, cadastru, intabulare, loc parcare, bloc 1978-dupa seism, **59.000 €;** ☎0731.305.360 cornelia2530@yahoo.com

882. **Militari,** Iuliu Maniu, dec., et. 7/9, 55 mp, 1978, Bld.Iuliu Maniu, cf 1, dec., gresie, faianta, parchet, termopan, um, balcon inchis, termopan, usii interior schimbate, a/c, bucatarie mare, acte. La 5 minute de mijl de transport si metrou. Pret discutabil, **58.000 €;** ☎0737.384.412/ 0766.055.889 imobiliaretopcasa@yahoo.com

883. **Militari,** Iuliu Maniu, 200 m metrou dec., et. 2/11, 51 mp, 2019, Bloc nou situat la 200 de metri de statia de metrou Pacii ofera spre vanzare apartament cu 2 camere 51 mpu, etaj 2 din 11, complet dec., **63.500 €;** ☎0757.578.682 razvan@rotarpark.ro

884. **Militari,** Iuliu Maniu, 200 m, metrou, dec., et. 1/11, 56 mp, 2019, bloc nou situat la 200 de metri de statia de metrou Pacii ofera spre vanzare apartament cu 2 camere 56 mpu, etaj 1 din 11, complet dec., **71.500 €;** ☎0757.578.682 razvan@rotarpark.ro

885. **Militari,** Iuliu Maniu, 200 m, metrou, dec., et. 1/11, 56 mp, 2019, bloc nou situat la 200 de metri de statia de metrou Pacii ofera spre vanzare apartament cu 2 camere 56 mpu, etaj 1 din 11, complet dec., pret 71.500 euro tva inclus, **71.500 €;** ☎0757.578.682 razvan@rotarpark.ro

886. **Militari,** Iuliu Maniu, 200 m, metrou, dec., et. 2/11, 57 mp, 2019, bloc nou situat la 200 de metri de statia de metrou Pacii ofera spre vanzare apartament cu 2 camere 57 mpu, etaj 2 din 11, complet dec., pret 73.500 euro, **73.500 €;** ☎0757.578.682 razvan@rotarpark.ro

887. **Militari,** Iuliu Maniu-200 m, metrou, dec., et. 1/11, 56 mp, 2019, bloc nou situat la 200 de metri de statia de metrou Pacii ofera spre vanzare apartament cu 2 camere 56 mpu, etaj 1 din 11, complet dec., pret 71.500 euro; **71.500 €;** ☎0757.578.682 razvan@rotarpark.ro

888. **Militari,** Kaufland, Autogara, Barsanesti, dec., 2 camere cf.1, dec., bloc civilizat, scara curata, langa scoli, gradinite, autogara, metrou la 5 minute, necesita renovare si amenajare pe propriile gusturi, liber, acte pregatite pt. vanzare, credit, **55.900 €;** ☎0724.996.460/ 0723.993.344

889. **Militari,** la 200 m de statia de metrou Pacii, dec., et. 10/11, 56 mp, 2017, imobil nou, ofera spre vanzare apartamente cu 2 si 3 camere complet finisate la cheie. **58.900 €;** ☎0757.578.682 razvan@rotarpark.ro

890. **Militari,** langa Auchan, Metro, str. Tineretului 31 dec., 58 mp, 2017, bloc D+P+6, lift, geam tripan Salamander, pereti zidarie, statie Ratb 178, 138, taxe mentenanta 0, dezvoltator, finisaje la alegere, dec. complet, reducere 5% cash, detalii la www.nuferilor.ro **45.000 €;** ☎0753.021.710/ 0747.298.009 fam.suditu@gmail.com www.nuferilor.ro

891. **Militari,** langa Metro, Auchan, str. Tineretului 31 dec., 50 mp, 2017, bloc D+P+6, lift, geam tripan Salamander, pereti zidarie, statie Ratb 178, 138, taxe mentenanta 0, dezvoltator, finisaje la alegere, semidec., reducere 5% cash, detalii la www.nuferilor.ro **40.000 €;** ☎0753.021.710/ 0747.298.009

892. **Militari,** Lidl, Parcul Politehnicii, semidec., et. 5/10, 55 mp, 1978, confort 1, 55 mp, 1978 constructie bloc, etaj 5/10, necesita renovare totala, usa metalica, zona verde si linistita, cadastru si intabulare, liber, **64.900 €;** ☎021.231.23.18/ 0731.144.153 florexgrup@gmail.com

893. **Militari,** Lujerului semidec., et. 4/4, 55 mp, 2010, Militari, Lujerului, Piata Veteranilor, apartament 2 camere, semidec., suprafata 55 mp, etaj 4/4, imobil 2010, **52.000 €;** ☎0731.301.900 cristian.grigore@reian.ro

894. **Militari,** Lujerului, dec., et. 1/8, 55 mp, apartament 2 camere dec., Lujerului, Sir la 1 minut de metrou, bloc reabilitat, etaj 1/8, an 1980 **61.000 €;** ☎0770.391.046/ 0770.391.046 office@lideримob.srl

895. **Militari,** Lujerului, dec., et. 9/12, 55 mp, 1977, Lujerului, Militari, ofer spre vanzare apartament 2 camere, dec., in suprafata de 55 mp, situat la etajul 9/12, intr-un bloc reabilitat, 2 lifturi, loc parcare. Pret usor discutabil, **59.000 €;** ☎0731.602.907/ 0755.680.215 ionut.imobiliare2011@gmail.com

896. **Militari,** Lujerului, Veteranilor, Timonierului semidec., 54 mp, 1980, Pozitionat excelent, acces catre multiple facilitati: cresa, gradinita, scoala, liceu, centre comerciale, banci, mijloace de transport, inclusiv statie de met

Imobiliare vânzări 2 CAMERE

961. **Nicolae** Grigorescu, dec., et. parter/3, 77 mp, 2018, imobil nou, modern, direct dezvoltator, accept credit bancar/ipotecar, comision 0, tva 5% inclus,10-15 min. metrou, centrala proprie, conturizare individuala, finalizare constructie 2018, comision 0, **71.900 €;** ☎0758.234.495 rusu.c@vbi.ro

962. **Nicolae** Grigorescu, dec., et. parter/3, 65 mp, 2018, imobil nou, modern, direct dezvoltator, accept credit bancar/ipotecar, comision 0, tva 5% inclus,10-15 min. metrou, centrala proprie, conturizare individuala, finalizare constructie 2018, comision 0, **59.500 €;** ☎0758.234.495 rusu.c@vbi.ro

963. **Nicolae** Grigorescu, dec., et. 2/3, 55 mp, 2018, imobil nou, modern, direct dezvoltator, accept credit bancar/ipotecar, comision 0, tva 5% inclus,10-15 min. metrou, centrala proprie, conturizare individuala, finalizare constructie 2018, comision 0, **58.900 €;** ☎0758.234.495 rusu.c@vbi.ro

964. **Nicolae** Grigorescu, dec., et. 1/4, 59 mp, 2018, Postavarului, Stylish Residence, bloc 2018 D+P+4, apartamente cu 2 camere, loc parcare, finisaje, personalizate, preturi de la 69.900 euro tva % inclus, direct dezvoltator. **69.900 €;** ☎0723.805.860 dragos.balan@topapartamente.ro

965. **Nicolae** Grigorescu, 4 min metrou, dec. dec., et. 1/9, 54 mp, 1975, apartament 2 camere, dec., se vinde mobilat si utilat complet, etj 1/9, bloc din 1975, blocul se va anvelopa in 2019, eliberabil din momentul semnarii actelor, pret fix. **56.000 €;** ☎0725.414.290 madalinachirica@hotmail.com

966. **Nicolae** Grigorescu, IOR, semidec., et. parter/10, 1969, spatios, 2 balcoane, boxa subsol, suprafata 56 mp, usa metalica, termopane, bloc curat si linistit, aproape de parcul IOR si statia de metrou acceptam credit. Oferta in exclusivitate **57.000 €;** ☎0720.007.871

967. **Nicolae** Grigorescu, metrou, dec., et. 8/10, 65 mp, 1976, Nicolae Grigorescu, apartament dec. cu 2 camere, 65 mp, balcon mare, situat la 3 minute de metrou si piata Salajean, Se vinde complet mobilat si utilat, Comision standard. Manciu FC PFA. **70.000 €;** ☎0736.273.373 claudiu.marketing@gmail.com

968. **Nicolae** Grigorescu, Salajan, dec., et. 1/3, 54 mp, 2018, vand apartament 2 camere dec., la 12 minute distanta fata de statia de metrou Nicolae Grigorescu situat pe etajul 1 din 3. Apartamentul se preda la cheie, finisaje la alegere. Bonus 1 loc parcare **57.300 €;** ☎0730.170.085 mihai.dinu@zonadesud.ro

969. **Nicolae** Grigorescu, Salajan, 2 camere, dec., et. 1/2, 57 mp, 2017, apartament 2 camere dec., 57 mp finisat complet, mutare imediata, 800 m pana la statia de metrou Nicolae Grigorescu. **64.000 €;** ☎0737.811.000 ruxandra@zonadesud.ro

970. **Nicolae** Grigorescu, Salajan, Ilioara, semidec., et. parter/6, 60 mp, 2008, cf. 1, terasa mare, imbunatatiri, centrala, se vinde mobilat cu bucataria si dormitorul. Metrou 5 min. Nicolae Grigorescu, piata, gradinita etc., **52.000 €;** ☎0734.400.090 mihaelatara@yahoo.com

971. **Nicolae** Grigorescu, sector 3, dec., et. parter/parter, 60 mp, 1970, casa la curte singur curte 110 mp zona metrou Nicolae Grigorescu, casa reconstruita in 2015 pe strada Marului, 2 camere dec.e, baie, bucatarie, centrala proprie imbunatatiri, pod mansardabil, **61.500 €;** ☎0747.504.090 amabo.imobiliare@yahoo.com

972. **Nicolae** Grigorescu, Titan dec., et. 1/2, 50 mp, 2017, Vand apartament 2 camere zona Titan, dec. finalizat, gata de mutare, **55.000 €;** ☎0730.888.272 andrei.stanciu@zonadesud.ro

973. **Nicolae** Teclu, ap 2 camere langa metrou, semidec., et. 3/11, 48 mp, 2018, ap 2 camere langa metrou, Prima Casa, metrou 650 m.Ansamblu rezidential aflat langa metrou Nicolae Teclu si centre comerciale din sectorul 3. **46.500 €;** ☎0733.840.686 daniel@imobiliarest.ro

974. **Nicolae** Teclu, prima casa semidec., 44 mp, 2018, pentru apartament nou 2 camere, pozitional langa metrou Nicolae Teclu 4-6 minute de mers pe jos in ansamblu residential aflat la un nivel foarte avansat de finalizare. **45.150 €;** ☎0741.430.423

975. **Nitu** Vasile, Berceni semidec., et. 8/8, 1966, apartament 2 camere, mobilat, Nitu Vasile, Berceni, **56.500 €;** ☎0774.614.763/ 0736.448.306 avram.andreei@gmail.com

976. **Obor** semidec., et. 4/10, 52 mp, 1970, Colentina, stradal, langa Kaufland, piata, Mall, metrou 5 min, 4/10, bloc 1970 reabilitat termic, renovat, g, f, p, um, termopan, baie cu fereastra, pe mijloc, cadastru, intabulare, energetic, **52.900 €;** ☎0722.614.867/ 0723.947.833

977. **Obor** - Colentina, Sectia 7 str. Ion Berindei, dec., et. 4/10, 52 mp, 1974, metrou 10 min, piata, Kaufland, Mall,4/10 bloc reabilitat termic,fara risc seismic, pe mijloc, renovat integral acum cu finisaje deosebite GFP UM, termopan, mobilat modern,utilat, acc. credit acte ok, **69.900 €;** ☎0722.614.867/ 0723.947.833

978. **Obor** metrou et. 3/10, 54 mp, 1965, vanzare 2 camere cf. 1 sd, cu balcon inchis cu termopan, bloc 1965, reabilitat, 54 mp, balcon mare pe ambele camere, stradal. renovat recent cu imbunatatiri g, f, p, t, um, ac, locatia se gaseste la 200 m de intr **60.000 €;** ☎0749.199.196 lenus@confortcasaimobiliare.ro

979. **Obor,** Colentina semidec., et. 6/10, 54 mp, 2011, complex Rose Garden, metrou Obor 7 min., Pipera 10 min, Mall Veranda, 6/11, SC-54 mp, loc parcare suprateran, 2 lifturi, piata BGS, bloc stradal, vedere spate, mobilat complet, utilat, ideal investitie inchiriere **72.500 €;** ☎0722.614.867/ 0723.947.833

980. **Obor,** Colentina semidec., et. 2/9, 62 mp, 1984, Obor Colentina, 3/9, bloc monolit, reabilitat, scara curata civilizata, luminos curat, imbunatatiri contorizat, legaturi Ratb facile in zona, centre comerciale, cadastru, intabulare, merita vazut, **62.800 €;** ☎0743.274.565/ 0756.116.070

981. **Obor,** Colentina in Complexul RoseGarden, dec., et. parter/11, 58 mp, 2014, metrou 10 min. bloc nou, 2014 paza BGS, balcon mare, mobilat, utilat, gresie, faianta, parchet, um, AC, ap. are un loc de parcare si o boxa, acte ok, ideal investitie inchiriere sau locuit, **67.900 €;** ☎0722.614.867/ 0723.947.833

982. **Obor,** Colentina str. Silvia, metrou 7 min., dec., et. 3/3, 60 mp, 2017, Mall Veranda, Kaufland, piata Obor langa complexul Rosegarden 3/3+pod, ap.2 camere, in vila noua S+P+3+pod, include loc de parcare in garaj subteran, terasa 8 mp, centrala proprie, finisaje moderne, **76.500 €;** ☎021.688.08.67/ 0722.614.867

983. **Obor,** Colentina stradal, complex Rose Garden, dec., et. 10/11, 65 mp, 2009, metrou 7 min, Mall Veranda 5 min, Pipera 10 min, 2 lifturi, bl. nou, gresie, faianta, parchet, um, paza BGS, mobilat complet, ideal investitie, randament bun la inchiriere, **87.000 €;** ☎0722.614.867/ 0723.947.833

984. **Obor,** Colentina, dec., et. 10/10, 50 mp, 5 min. mers pe jos metrou, confort 1, termopane, balcon mare, bloc reabilitat termic, 2 lifturi, **60.000 €;** ☎0726.885.871/ 0762.274.705

985. **Obor,** Colentina, 3 min. metrou, Mall Veranda, dec., et. 3/10, 52 mp, 1974, gresie, faianta, parchet, termopan, bucatarie mobilata, reabilitat termic, bloc fara risc seismic, cad.+ intab., acc. credit, **53.500 €;** ☎0724.336.834/ 021.642.77.01

986. **Obor,** Colentina, 7 minute metrou, dec., et. 8/8, 1986, Teiul Doamnei, 8/8, dec, 55 mp, bloc 1986, gresie, faianta, parchet, termopan, loc parcare, contorizat, cadastru, intabulare, acc credit. **54.000 €;** ☎0724.336.834

987. **Obor,** Colentina, Complex Rose Garden, semidec., et. 7/11, 55 mp, 2011, 7 min metrou, aproape mall Veranda, Kaufland, piata Parc Plumbuita, Tei, cf 1 semi, 55 mp, sc., bloc 2011, vedere deschisa, pe mijloc, orientare V, contorizat, mobilat, util, paza Bgs, loc parcare, cadastru, intabulare. **72.500 €;** ☎021.380.28.14/ 0737.435.628

988. **Obor,** Colentina, Complex RoseGarden, dec., et. 4/11, 67 mp, 2014, planul 2, langa Mall Veranda, metrou Obor, bloc nou 2014, 4/11, paza BGS, 2 lifturi, 2 terase, gresie, faianta, parchet, termopan, um, ac, mobilat, utilat, intabulare, liber, **88.500 €;** ☎0722.614.867/ 0723.947.833

989. **Obor,** Colentina, Doamna Ghica, semidec., et. 2/10, 42 mp, 1976, Tei, 10 min., metrou aproape Parc Plumbuita, Tei, Kaufland, Mall Veranda, cf. 2, baie cu fereastra, vedere deschisa, orientare S-V, scara curata, imb., gresie, faianta, parchet, termopan, um, cadastru, intab., liber, acc. credit, **46.500 €;** ☎021.380.28.14/ 0737.435.628

990. **Obor,** Colentina, Doamna Ghica, Tei, 10 min metrou dec., et. 4/10, 39 mp, 1976, vav Parc Plumbuita, aproape Kaufland, Mall Veranda, piata, cf. 2 dec, 39 mp, orientare S-E, pe mijloc, imb., g, f, p, t, um, liber, cadastru, intabulare, liber, se accepta credit **45.000 €;** ☎021.380.28.14/ 0737.435.628

991. **Obor,** Colentina, Doamna Ghica, terasa, dec., et. 1/3, 80 mp, 2017, stradal aproape de parcul Plumbuita, magistrala noua spre Pantelimon, bloc p+3et. c-tie 2017,ap. 2 camere, structura beton, compartimentare caramida, lift, finisaje moderne, pret+TVA 5%. **79.990 €;** ☎0722.614.867/ 0723.947.833

992. **Obor,** Colentina, Masina de Paine, semidec., et. 7/10, 51 mp, 1970, 8 min.,metrou, langa Scoala nr 27, Kaufland,Mall Veranda, Teiul Doamnei, Sectia 7, 2 cam., cf.1, bloc caramida reabilitat, scara curata, fara restantieri, pe mijloc, baie cu fereastra, imbunatatiri, gresie, faianta, parchet, termopan, usa metalica, intabulare, liber **53.000 €;** ☎021.380.28.14/ 0737.435.628

993. **Obor,** Colentina, str Masina de Paine semidec., et. 3/10, 1970, Vand apartament lux, 2 camere, Obor, Colentina, str Masina de Paine, biserica Sf. Dumitru, an de constructie 1970, semidec., suprafata aprox 50 mp, etaj 3/10, **64.000 €;** ☎0764.529.841

994. **Obor,** Colentina, Teiul Doamnei, 10 min metrou, dec., et. 5/10, 56 mp, 1980, Sectia 7 Politie, 5 min Mall Veranda, Kaufland, cf.1, pe mijloc, orientare S-E, baie cu fereastra, balcon mare pe tot apartamentul, scara curata, imb., gresie, faianta, parchet, termopan, um, cadastru, intabulare; **66.000 €;** ☎021.380.28.14/ 0737.435.628

995. **Obor,** Colentina, Teiul Doamnei, Kaufland, dec., et. 1/8, 52 mp, 1985, mall Veranda, 7 min. de metrou, semistradal, pozitie de exceptie, et. 1, cf 1, dec, 52 mp, pe mijloc, bloc reabilitat termic, mobilat, utilat, ideal investitie, g, f, t, inst. sanitare noi, intab, liber, zona linistita, acceptcredit. **64.900 €;** ☎0770.956.572

996. **Obor,** Colentina, Teiul Doamnei, langa posta, dec., et. 5/10, 56 mp, 1984, langa facultate, parcul Tei, bloc reabilitat termic, renovat recent integral, cadastru, intabulare, acc. credit, **62.900 €;** ☎0722.614.867/ 0723.947.833

997. **Obor,** Ferdinand, semidec., et. 10/10, 52 mp, 1963, 2 cam., acte la zi, gresie, faianta, termopan, usa metalica, parchet masiv din constructie, aer conditionat, se lasa mobilat si utilat, direct proprietar, neg., **54.500 €;** ☎0720.291.920

998. **Obor,** Ferdinand, Parc, semidec., et. 4/4, 46 mp, 1963, 10 minute metrou, bloc fara risc seismic, bloc reabilitat termic, termopan, parchet, usa metalica, cadastru, intabulare, **44.500 €;** ☎0724.336.834

999. **Obor,** Kaufland Str.Corabia, semidec., et. parter/1, 1995, 2 camere la parter, intrare separata, utilitati, centrala termica, baie, bucatarie. Apartamentul are in proprietare inca o camera la demisol +teren de 80 de mp.in curte. Toate actele. Usor negociabil, **46.999 €;** ☎0766.400.300 neagut65@gmail.com

1000. **Obor,** metrou, dec., et. 5/10, 50 mp, 1973, Colentina, 5/10, dec., gresie, faianta, parchet, termopan, aer conditionat, bloc fara risc seismic, stradal, pozitie buna, bloc civilizat, semimobilat, ideal investitie, cadastru, intabulare, liber. **60.000 €;** ☎0787.882.999

1001. **Obor-** Colentina, Doamna Ghica, dec., et. 5/10, 40 mp, 1976, BCR Parc, 2 cam., confort 2, bloc reabilitat termic, bloc fara risc seismic, orientare S-V, bloc forte civilizat, accept credit, liber, **40.500 €;** ☎0724.336.834

1002. **Obregia,** Covasna, Berceni dec., et. 8/10, 50 mp, 1972, Bd. Obregia, 2 camere dec.e, confort 1, etajul 8 din 10, suprafata 50 mp totali, bloc construit in 1972, renovat complet cu renovari superioare, loc de parcare, se accepta credit **57.500 €;** ☎0729.842.974

1003. **Obregia,** Cultural, dec., et. 6/10, 52 mp, ap. 2 cam., cf. 1, liber, termopan, usa metalica, zugravit, toate actele, **49.000 €;** ☎0730.452.410

1004. **Oltenitei** dec., et. 4/4, 2011, Lidl, oferim spre vanzare un apartament cu 2 camere, suprafata 72 mp dec., 2 balcoane finisat modern, mobilat si utilat lux, electrocasnice de calitate, loc de parcare, aproape de mijloace de transport **64.999 €;** ☎0747.140.370

1005. **Oltenitei** intersectie Vitan Barzesti, dec., et. 6/10, 53 mp, 1984, metrou Aparatorii Patriei, stradal, vedere fata, Centrala, termopane, 2 debarale, curat, liber, toate actele, negociabil, **58.000 €;** ☎0728.777.132 office@ramax.ro

1006. **Oltenitei,** dec., et. 6/10, 56 mp, 1983, metrou Piata Sudului la 7 min, 2 camere cu finisaje de calitate, instalatii electrice si sanitare noi, stradal cu vedere pe spate, bloc reabilitat, acte, liber, **73.000 €;** ☎0775.368.460 agentie6@mauwis.ro

1007. **Oltenitei,** Berceni, dec., et. 2/2, 42 mp, 2017, apartament 2 camere, dec., etj 1, Sos. Oltenitei, bloc nou se vinde complet finisat la alegerea clientului. Merita vazut, doar la plata cash. **39.000 €;** ☎0730.888.286

1008. **Oltenitei,** metrou, imobil nou dec., et. 1/3, 57 mp, 2017, direct dezvoltator, apartament 2 camere in imobil nou in zona Oltenitei, 10 minute de mers pe jos fata de metrou, etaj 1, dec., 57,35 mp, gresie, faianta, parchet, termopane, centrala **54.285 €;** ☎031.005.13.07/ 031.005.17.65 vlad.m@star-construct.ro

1009. **Oltenitei,** Popesti Leordeni, dec., et. 2/2, 49 mp, 2017, urgent 2 camere, 33.500e, nou, loc parcare inclus, proprietar.Mutare imediata, acte gata. Finisat la cheie cu gresie, faianta, parchet, izolatie, centrala termica. Poze reale. Nu se aplica TVA. **33.500 €;** ☎0731.510.862 andrei.vatavu@zonadesud.ro

1010. **Oras** Pantelimon, Ilfov semidec., et. 2/2, 63 mp, 1988, (la 2 km de Cora Pantelimon), apartament 2 camere, 2 balcoane+2 boxe+loc de parcare. Apartamentul se da nemobilat, are centrala proprie si aer conditionat. Vedere la parc cat si la strada principala. Statie ratb, **47.500 €;** ☎0761.971.604 alina.veleaa@yahoo.ro

1011. **Otopeni,** dec., et. 3/4, 60 mp, 2008, Otopeni, Polona, bloc 2008etaj 3, 54 mp, mansarda 45 mp, suprafata totala 100 mp util,etaj 3, renovat completmansarda, instalatie electrica, pereti placati cu rigips in rest trebuie amenajata. **77.000 €;** ☎0735.360.736

1012. **Ozana** dec., et. 2/5, 49 mp, 2018, vand apartament 2 camere dec., et. 2, bloc nou, P + 5, zona Ozana, aproape metrou 1 Decembrie (10 minute). Suprafata totala este de 49,3 mp, iar cea utila de 43,15 mp. Centrala, usa metalica **46.850 €;** ☎0737.500.376 mircea.nicolescu@zonadesud.ro

1013. **Ozana,** apartament dec., bloc nou dec., et. 1/3, 60 mp, 2017, apartament dec., situat intr-un bloc nou, amplasat in apropierea mijloacelor de transport. Se preda cu: g, f, p, t, centrala, obiecte sanitare, usi. Contorizat individual, bransat la utilitati **50.350 €;** ☎031.005.13.00/ 031.005.17.73

1014. **P-ta** Sudului, Anton Bacalbasa, Sos. Oltenitei semidec., et. parter/8, 52 mp, 1985, Anton Bacalbasa, 2 camere semidec.e, confort 1, parter, suprafata 52 mp totali, bloc construit in 1985, cu imbunatatiri, la 10-15 min de metrou P-ta Sudului, se accepta credit, **56.000 €;** ☎0729.842.974

1015. **Pache** Protopopescu, dec., et. parter/2, 46 mp, 1936, apartament in imobil tip vila, potrivit atat pentru rezidenta ca si pentru sediul unei firme; beneficiaza de imbunatatiri: instalatie electrica refacuta si centrala termica proprie, metrou in apropiere. **44.900 €;** ☎0728.973.745 marius.cojocariu@h-b.ro

1016. **Pache** Protopopescu, Ferdinand, dec., et. 2/2, 45 mp, 1936, vanzare apartament 2 camere decomndate, etaj 2/2 plus accoperis, pod mansarda, renovat modern 2016, baie, bucatarie, finisaje moderne, boxa la subsol, inscrisa in schita cadastrala de 8 mp. **49.500 €;** ☎0722.783.630 elena@pikaso.ro

1017. **Pacii,** Iuliu Maniu, 200 m metrou dec., et. 11/11, 56 mp, 2018, bloc nou situat la 200 de metri de statia de metrou Pacii oferа spre vanzare apartament cu 2 camere 60 mpu, etaj 11 din 11, complet dec. pret 76.500 euro. **62.100 €;** ☎0757.578.682 razvan@rotarpark.ro

1018. **Pajura** semidec., et. parter/4, 44 mp, 1965, apartament de doua camere situat in Pajura, parter bloc 4 etaje, disponibil imediat. **51.000 €;** ☎0746.693.947 imobap2018@gmail.com

1019. **Pajura** semidec., et. 3/9, 51 mp, 1965, liber, toate actele, bloc reabilitat, scara curata, zona verde, **52.000 €;** ☎0722.610.532/ 021.312.78.69

1020. **Pajura,** semidec., et. parter/4, 56 mp, 2 camere, renovat, mobilat, neg., **58.000 €;** ☎0763.070.130/ 0747.953.488

1021. **Pajura,** semidec., et. parter/3, 50 mp, 1960, bloc reabilitat zona linstita cu multa verdeata.Liber fara imbunatatiri.Balcon 8 mp. **46.500 €;** ☎0767.552.605

1022. **Pajura,** Nord, Jiului, Bucurestii Noi, Damaroaia, semidec., et. 4/4, 52 mp, 1972, Dridu scoala, apartament renovat 2017 finisat mobilat utilat, ac, vecini selecti, zona foarte verde, linistita, loc parcare inclus, metrou Jiului, RATB 86, 331, 112, Kaufland, Profi, Mega Image **58.000 €;** ☎0768.711.386 ovidiu.tanase.1937@gmail.com

1023. **Pallady** metrou N. Teclu, prirma casa, apartament semidec., 48 mp, 2018, apartament 2 camere aflat intr-un ansamblu rezidential locuit, aproape de metrou (700m), bine compartimentat, cu balcon, se vinde la cheie avand finisaje bine facute cu materiale, **47.500 €;** ☎0741.430.423

1024. **Pallady,** 1 Decembrie 1918, Titan, semidec., et. 3/4, 63 mp, 2017, 2 camere, 63 mp utili, living 24 mp, apartamentul se preda finisat la cheie, baie utilata, centrala termica si calorifere, Etaj 3, imobilul prevazut cu lift. Bloc nou 2017, comision 0. TVA 5% **63.000 €;** ☎0726.843.350 marina@cityland.ro

1025. **Pallady,** apartament dec., finalizat dec., et. 2/3, 46 mp, 2017, Apartament finalizat aflat intr-un bloc cu regim de inaltime p+2+m si numar redus de apartamente, 2 pe nivel, **52.000 €;** ☎0741.430.423

1026. **Pallady,** metrou, 2 camere cu gradina dec., et. parter/2, 47 mp, 2017, 10 minute metrou, 2 camere cu gradina, apartament 2 camere cu gradina in bloc nou, finisaje lux, lift hidraulic, balcon, zona de vile, toate utilitatile. Pret pentru plata cash. Parcare disponibila, **37.000 €;** ☎031.005.17.57/ 031.005.17.73

1027. **Panduri,** BCR, dec., et. 1/7, 61 mp, 1986, apartament 2 camere, dec., vedere stradala, fara imbunatatiri, liber, scara cu paza, situat deasupra bancii BCR. Pretul este negociabil, **84.900 €;** ☎0768.717.830

1028. **Panduri,** Monitorul Oficial, particular, renovat, semidec., et. 6/8, 55 mp, 1990, confort 1, etaj 6/8, bloc 1990, vedere spate, termopan, parchet, gresie, faianta, usa metalica, balcon inchis, usi schimate, liber, cadastru si intabulare, certificat energetic, accept si credit; **79.000 €;** ☎0743.516.101 calarasilor309@gmail.com

1029. **Panduri,** stradal, bloc monolit, dec., et. 3/8, 55 mp, 1989, 2 camere, constr 1989, dec., 55 mp, situat in imediata apropierea a Monitorului Oficial, la intersectia cu Calea 13 Septembrie, la 200m de Hotel Marriot, etaj 3/8, imbunatatiri,acte. **84.000 €;** ☎0732.009.222

1030. **Panduri,** vanzare apartament 2 camere, semidec., et. 2/8, 52 mp, 1987, **80.000 €;** ☎0721.659.432 nelucandoi@galaxyimob.ro

1031. **Pantelimon** - Vergului semidec., et. 6/10, 1974, 2 camere, termopan, aer conditionat, usa metalica, curat, metrou, **38.000 €;** ☎0720.363.948 axareal@yahoo.com

1032. **Pantelimon** piata Delfinului, confort 1 dec., 56 mp, etajul 6/10, bloc 1984 reabilitat, cu gresie, faianta, parchet, termopan, usa metalica, instalatii schimbate, bucataria mobilata, curat, zona linistita, merita vazut **59.000 €;** ☎0728.879.796/ 0728.879.796

1033. **Pantelimon,** dec., et. 10/14, 72 mp, chiar la intersectie cu Chisinau, bloc stradal, reabilitat, gresie, faianta, parchet, termopane, balcon mare tip terasa, 72 mp, 3 lifturi, liber, toate actele **68.000 €;** ☎0728.777.132 office@ramax.ro

1034. **Pantelimon,** Armenesc, stradal, semidec., et. parter/10, 51 mp, 1987, apartament stradal capatul troleibuz 85, 69, bloc izolat cu balcon liber toate actele, ideal investitie inchiriere afacere, birou, locuit.la 15 min metrou lancului, **60.000 €;** ☎0727.424.131/ 0765.404.303

1035. **Pantelimon,** Baicului, Complex, Lidl, cf. 3, et. 2, complet renovat nou, gresie, faianta, parchet, termopan, um, caldura si apa calda, Radet, magazine, scoala, acte in regula, **25.000 €;** ☎0761.749.316/ 0722.824.757

1036. **Pantelimon,** Cora, dec., et. 1/10, 63 mp, 1976, liceul Lucian Blaga, etaj 1/7, dec., termopan, 2 balcoane, bloc fara risc seismic, reabilitat termic, stradal, vedere mixta, liber, pozitie buna, bloc civilizat, cadastru, intabulare, accepta credit, negociabil, **55.000 €;** ☎0787.882.999

1037. **Pantelimon,** Cora, Liceu Lucian Blaga, semidec., et. 4/4, 27 mp, 1978, centrala, liber, ferestre pvc, aer conditionat, usa metalica, parchet, gresie, faianta, gaze separat, situat in spatele Liceului Lucian Blaga, **23.500 €;** ☎0735.096.378 staicu.aurelian@yahoo.ro

1038. **Pantelimon,** Cora, Liceul L. Blaga, Vergului, dec., et. 1/8, 64 mp, 1976, stradal, et. 1, cf. 1, dec, 64 mp, 2 balcoane, vedere mixta, bloc fara risc seismic, reabilitat termic, scarastradala, geam la baie, fara imbunatatiri, doar termopan, contorizat, intab, liber, accept credit,negociabil, **54.900 €;** ☎0770.956.572

1039. **Pantelimon,** Cora, Liceul Lucian Blaga, semidec., et. 3/10, 54 mp, 1976, stradal, oferta, cf 1, vedere pe spate, liniste, bloc fara risc seismic, geam la baie, gresie, partial termopan, usa metalica, liber, ideal investitie, pret negociabil. **46.900 €;** ☎0770.956.572

1040. **Pantelimon,** Delfinului, Fundeni, dec., et. 6/10, 56 mp, 1984, Morarilor, etaj 6, renovat, gresie, faianta, parchet, termopan, usa metalica, aer conditionat, bloc reabilitat termic, bloc curat, pozitie buna, cadastru, intabulare, se accepta credit, negociabil. **59.000 €;** ☎0787.882.999

1041. **Pantelimon,** Delfinului, Fundeni, Morarilor, semidec., et. 7/10, 58 mp, 1984, circa 13 politie, semimobilat, gresie, faianta, parchet, termopan, usa metalica, 2 aere cond, 2 balcoane, loc parcare ADP, pozitie superba, vedere lac, bloc reabilitat termic, liber, cadastru, intabulare, credit. **55.000 €;** ☎0787.882.999

1042. **Pantelimon,** Delfinului, Fundeni, Morarilor, lac dec., et. 6/10, 56 mp, 1985, semistr, et.6, cf 1, dec, 56 mp, renovat, loc de parcare ADP, partial mobilat si utilat, orientat pe Sud, luminos, bl.reabilitat termic, g, f, p, isn, t, um, aer condit, intab, zona pitoreasca, cu verdeata, acc.credit., **59.000 €;** ☎0770.956.572

1043. **Pantelimon,** Delfinului, Morarilor, et. 7/9, 54 mp, 1984, cf. 1, balcon inchis in termopan, renovari, curat, gresie, faianta, parchet, termopan, um, facilitati, scoala, gradinita, cadastru, disc., **57.000 €;** ☎0761.749.316/ 0722.824.757

1044. **Pantelimon,** Delfinului, Morarilor, Fundeni, semidec., et. 7/10, 58 mp, 1985, oferta, etaj 7/10, cf 1, sdec, 58 mp, 2 balc, ved.mixta superba (pe lac), bl.reabilitat termic, loc parcare ADP, bucatarie mobilata si utilata modern, geam la baie, luminos, g, f, p, t, um, 2 unit. aer conditionat, intab, liber, **55.000 €;** ☎0770.956.572

1045. **Pantelimon,** intre spit. Pantelimon si lic. Blaga, dec., et. 9/10, 39 mp, 1978, apartament cu 2 camere, utilat si mobilat, bine intretinut, dotari moderne (gresie, faianta, parchet, termopane, apometre, repartitoare, detector gaze, aer conditionat, usi noi), liber, toate actele, **41.500 €;** ☎0766.267.515 condrachi.simona@gmail.com

1046. **Pantelimon,** liceul Lucian Blaga, dec., et. 7/10, 39 mp, 1976, confort 2, dec., mobilat partial, gresie, faianta, parchet, termopan, usa metalica, bloc reabilitat termic, bloc civilizat, pozitie buna, ideal investitie, cadastru, intabulare, **39.000 €;** ☎0787.882.999

1047. **Pantelimon,** Mega Mall, stradal, confort 1 semidec., 52 mp, etajul 4/8, bloc 1979 reabilitat, cu gresie, faianta, termopan, usa metalică, decent, bucataria mobilata, la 10 minute de lancului, merita vazut, **56.000 €;** ☎0728.879.796/ 0728.879.796

1048. **Pantelimon,** Morarilor, Delfinului, dec., 40 mp, cf. 1, etajul 3, balcon inchis in termopane, renovat, gresie, faianta, parchet, termopan, usa metalica, scara curata, scoala, gradinita, parc, c+i, disc., **45.000 €;** ☎0761.749.316/ 0722.824.757

1049. **Pantelimon,** Piata Delfinului langa Mega Mall, semidec., et. 4/10, 38 mp, 1975, vand aparatament cu 2 camere, renovat recent cu imbunatatiri, parchet, gresie, faianta, termopan, usa metalica, pret usor negociabil, **46.998 €;** ☎0747.140.370

1050. **Pantelimon,** Rond Delfinului, sector 2, dec., et. 7/10, 54 mp, 1978, conf. 1, dec., 7/10, multiple imbunatatiri, bloc reabilitat termic, aproape Mall Pantelimon, complex comercial si metrou Titan, mobilat si utilat modern, panorama excelenta, nu negociaza pretul **69.000 €;** ☎0723.351.895/ 0745.351.895 tinaparaschiv@yahoo.com

1051. **Pantelimon,** Soseaua Vergului, semidec., et. 10/10, 58 mp, 1979, 2 camere cf. 1 semidec., balcon terasa noua bloc reabilitat termic, etaj 10, suprafata 58 mp liber, bloc civilizat, **45.000 €;** ☎0721.275.684

1052. **Pantelimon,** Spital, Cora, semistradal, dec., et. 7/10, 40 mp, 1976, et. intermediar, cf. 2, balcon spatios, luminos, mobilat, utilat, ideal investitie, gresie, faianta, parchet laminat, termopan, usa metalica, cadastru si intabulare, zona linistita, neg., **39.000 €;** ☎0770.956.572

1053. **Pantelimon,** spital, Cora, stradal, dec., et. 7/10, 54 mp, 1975, et. 7, cf 1, circular, asimilat dec.ului, 54 mp, bl. Fara risc seismic, pe mijloc, vedere stradala, geam la baie, balcon spatios, gresie, faianta, usa metalica, aer conditionat, intab, liber, accept credit, negoc. **51.500 €;** ☎0770.956.572

1054. **Pantelimon,** spital, Parcul Florilor, semistradal, dec., et. 6/9, 45 mp, 1976, 6/9, dec. balcon, curat, gresie, faianta, parchet, termopan, este situat in planul 2 intr-o zona linistita cu multa verdeata, apropiere Parcul Florilor, Fundeni, Morarilor, scoala, gradinita, liceu; **39.000 €;** ☎0768.198.235

1055. **Pantelimon,** spital, stradal dec., et. 6/10, 54 mp, 1975, stradal, cf 1, circular, 54 mp, etaj 6, fara imbunatatiri, suporta modificari, balcon, geam la baie, foarte spatios, merita vazut, intabulat, negociabil **52.900 €;** ☎0730.156.325 redalertimobiliare2004@yahoo.com

1056. **Parc** IOR - Baba Novac - Dristor Metrou dec., et. 6/10, 53 mp, 1974, 2 cam, et. 6/10, dec., 53mp, balcon inchis , bl. reabilitat, Cad + intab, metrou 5 min, vedere libera, zona linistita. Liber. negociabil. **58.000 €;** ☎0720.363.948 axareal@yahoo.com

1057. **Parc** Tineretului, garsoniera in bloc nou, metrou dec., et. 1/6, 40 mp, 2018, Parc Tineretului, metrou, Parc Carol, garsoniera dec.a, bloc nou, constructie 2018. Dotari: gresie, faianta, parchet, centrala, termopane, calorifere. Contorizare individuala. 0 comision. **65.100 €;** ☎0736.380.182/ 0799.929.026

1058. **Parcul** Carol, semidec., et. 5/5, 76 mp, 2010, ap. 2 camere in apropierea Parcului Carol, cu acces usor catre B-dul Liberatii si P-ta Unirii, semidec., et. 5/5, 1 baie, bloc 2010, bucatarie open space, sup utila 43 mp. Se vinde mobilat. **85.000 €;** ☎0740.191.920 adriananistor@yahoo.com

1059. **Parcul** Carol, Parcul Tineretului, dec., et. parter/10, 55 mp, str. Frigului, bloc 2017, finisaje lux, balcon mare, 5 min de parcul Carol si Tineretului, ideal investitie: locuinta, cabinet medical, cosmetica, etc. **115.000 €;** ☎0722.715.380

1060. **Perla,** Calea Dorobantilor, Stefan cel Mare, et. 9/9, 57 mp, vand apartament cu 2 camere la intersectia Perla, Calea Dorobantilor pe Bd. Iancu De Hunedoara, langa Ambasada Turciei. **122.000 €;** ☎0733.981.732

1061. **Petre** Ispirescu, dec., et. 6/10, 55 mp, particular cf. 1, toate imbunatatirile, mobilat, utilat, neg., **55.000 €;** ☎0765.039.282

1062. **Petre** Ispirescu, dec., et. 6/10, 53 mp, proprietar, confort 1, mobilat, utilat, imbunatatiri, negociabil, **55.000 €;** ☎0765.039.282

1063. **Petre** Ispirescu, Barca, dec., apartament 2 camere, t, g, f, isn, ien, gletuit, mobilier la bucatarie si dormitor **46.500 €;** ☎0724.224.555

1064. **Petre** Ispirescu-Rahova, dec., et. 5/10, 57 mp, 1980, apartament, hol locuibil, orientare S-E, liber, curat, termopan, usa metalica, cadastru si intabulare, **51.500 €;** ☎0729.209.072/ 0729.209.070 florian.petarche@indoors.ro

1065. **Piata** Alba Iulia, dec., et. 5/10, 74 mp, 1991, 2 camere dec.e, vedere fata, Piata Alba Iulia, renovat, mobilat si utilat, **125.000 €;** ☎0747.777.767/ 021.323.00.10 office@centralimobiliare.ro

1066. **Piata** Bobocica, apartament 2 camere dec., metrou in apropiere, panorama superba, **71.350 €;** ☎0723.704.511 alina.niculae@galaxyimob.ro

1067. **Piata** Iancului dec., et. 1/5, 54 mp, 2018, Apartament 2 camere metrou Iancului la 4 minute de mers pe jos, zona de case linistita cu acces la scoli, gradinite, parcuri, **59.000 €;** ☎0731.510.845 liviu.popa@zonadesud.ro

1068. **Piata** Iancului, Vatra Luminoasa, dec., et. 2/5, 62 mp, 2018, vand apartament 2 camere, et. 2/5, dec., 63 mp utili, zona Iancului, Vatra Luminoasa, gresie, faianta, parchet, geamuri termopan, centrala termica si calorifere, usa anti-efractie **96.600 €;** ☎0723.363.867 anamaria@zonadesud.ro

1069. **Piata** Muncii, semidec., et. 6/8, 55 mp, 1987, Piata Muncii metrou, stradal, apartament 2 camere, etaj 6/8, semidec., suprafata 55mp, intrare stradala, balcon inchis, bloc monolit, constructie 1987, cadastru, intabulare, liber. **76.500 €;** ☎0722.359.898/ 0722.573.232 office@interpartes.ro

1070. **Piata** Muncii, 2 camere, dec., et. 4/7, 55 mp, 1960, **62.000 €;** ☎0799.029.194 cateliu.gabriel@catoma.ro

1071. **Piata** Muncii, Bld. Basarabia, semidec., et. 6/9, 45 mp, apartament de 2 camere situat la etajul 6 din 9 al unui intr-un ansamblu rezidential nou, bloc construit in anul 2016 in zona bld. Basarabia, la cca. 300 m de metrou Piata Muncii. **76.000 €;** ☎0724.588.681

1072. **Piata** Muncii, Campia Libertatii, semidec., et. 4/4

Imobiliare vânzări **2 CAMERE**

1139. **Rahova,** Sebastian Vicina, dec., et. 1/4, 1970, zona foarte linistita, civilizata, apartament 2 camere dec. confort 2 situat la un etaj intermediar 1/4. Bloc construit in 1970. Renovat total. Liber la vanzare **28.500 €;** ☎0731.300.030 robert.tentantimob@yahoo.com

1140. **Rahova,** Sebastian, semidec., et. parter/8, 51 mp, 1980, proprietar, vand ap. 2 camere, nemobilat, semidec., parter, 51 mp, zona linistita Rahova, Sebastian, situat pe bulevard, cu vedere in spate; parc, scoala, mega image in apropiere. **53.500 €;** ☎0723.890.899

1141. **Rahova,** Sebastian, Petre Ispirescu, semidec., et. parter/8, 51 mp, 1980, liber, imbunatatiri, ferestre pvc, parchet, usa metalica, baia si bucataria sunt placate cu gresie si faianta, bloc stradal, **52.000 €;** ☎0735.096.378 staicu.aurelian@yahoo.ro

1142. **Rahova,** Sos. Alexandriei, semidec., et. 2/10, 54 mp, 1980, ap. 2 cam cf 1 semi, 2/10, gresie, faianta, parchet, termopan, bloc reabilitat, **44.000 €;** ☎0731.136.698/ 0768.322.642 confortspecial@yahoo.com

1143. **Rahova,** str.Crizantemelor, et. 1/4, 26 mp, fara imbunatatiri, bloc reabilitat, cash, **20.000 €;** ☎0764.522.941/ 0742.296.220

1144. **Rahova,** Teius, Alexandriei, dec. dec., et. parter/4, 57 mp, 1975, dec., parter, balcon, apartament 2 camere, bucatarie mare patrata, hol imens, balcon p/4, posibilitati modificari, potential investitie **39.500 €;** ☎0744.516.515

1145. **Rasaritului,** Militari, confort 1, dec., 57 mp, 1982, dec., S= 57 mp, bloc 1982, renovat, in apropiere metrou, RATB. Pret discutabil **50.000 €;** ☎0744.994.267/ 0763.698.327

1146. **Romana,** dec., et. 5/8, 50 mp, 1965, Magheru, renovat recent, mobilat modern, utilat complet, aer conditionat, ideal investitie,pozitie deosebita, adiacent Calea Victoriei, Universitate, metrou piata Romana, **69.000 €;** ☎021.319.78.04/ 0724.257.295 silviuatlas@yahoo.com

1147. **Romulus** strada, Calarasi, Unirii dec., et. parter/3, 34 mp, 1940, Bucuresti, str Romulus, 2 camere. Datorita amplasarii camerele se pot considera doua garsoniere separate. La parter o camera cu bucatarie inclusa acces la baie. La demisol camera, chicineta si baie, **27.000 €;** ☎0724.145.934 evasilescu@gmail.com

1148. **Rosiori** de Vede, Teleorman, dec., 35 mp, 1978, apartament 2 camere, Cartier Izbiceanu, **17.000 €;** ☎021.406.91.09

1149. **Sala** Palatului dec., et. 2/8, 50 mp, 1965, proprietar vand, imbunatatiri de actualitate, la cheie, **84.000 €;** ☎0723.565.865

1150. **Salaj,** dec., et. 4/8, 52 mp, 1985, Petre Paun, cu imbunatatiri (gresie, faianta, parchet, usa metalica, PVC), dresing hol, aer conditionat, calorifere si panou de sigurante noi, bloc foarte curat si civilizat, 5 min. Ratb, usor neg., **53.500 €;** ☎0723.707.553/ 0740.729.273 razvanzamfir1@yahoo.com

1151. **Sebastian** - aproape Liberty Mall, semidec., et. 3/9, 54 mp, 1986, acces rapid Unirii linia 32, bloc stradal, vedere spate (sud-est), amenajat, semimobilat, utilat **61.500 €;** ☎0745.067.409

1152. **Sebastian,** 63 mp, Calea Rahovei, 2 camere, cf. 1, fara imbunatatiri, 63 mp, balcon, etaj 1, ideal investitie. Acte la zi, apropare de, Liberty Center, 13 Septembrie, Sebastian, Petre Ispirescu, Marriott, **50.000 €;** ☎0762.548.461/ 0736.148.044

1153. **Sebastian,** BRD dec., 54 mp, 1987, 5/8, cf. 1, gresie, faianta, parchet, usa metalica, acte, liber **53.000 €;** ☎0724.224.333

1154. **Sebastian,** Malcoci, semidec., et. parter/10, 36 mp, 1971, str. Pricopan nr. 20, vis-a-vis de Biserica Tuturor Sfintilor Romani, zona verde, liniste, bloc civilizat, parter inalt, totul nou, proaspat renovat, 10 min. de metrou unirii, fara comision agent. **39.900 €;** ☎0724.021.257

1155. **Sebastian,** Mega Image, dec., et. 3/8, 54 mp, 1984, bloc reabilitat, dupa 1980 apartament 2 camere dec., et. 3/8, 2 lifturi, bloc impecabil, gresie, faianta, parchet, termopan, usa metalica, mobilat, toate actele, **56.000 €;** ☎0787.871.394

1156. **Sebastian,** Parc, dec., et. 4/8, 60 mp, apartament 2 camere toate imbunatatirile, **69.900 €;** ☎0724.224.555

1157. **Sebastian,** str.Nasaud, et. parter/4, 52 mp, 2009, sector 5, gaze, acte la zi, cash, **46.000 €;** ☎0764.522.941/ 0763.378.077

1158. **Sector 1, Beller, et. 2/3, 1987, 2 camere, lux, grinzi, mobilat, superfinisat, insorit, liber, ap. lux, 2 balcoane, proprietar (exclus intermediari). Tel. (seara); ☎021.230.18.34**

1159. **Sector** 3 soluii de mutare rapida - Prima casa semidec., et. 2/11, 48 mp, 2018, apartament de 2 camere. Pentru a beneficia de mutare rapida si achizitie in conditii sigure cu orice tip de credit avem solutii concrete **47.775 €;** ☎0741.430.423/ 0754.466.635

1160. **Sector** 3, birou direct dezvoltatori, dec., et. 1/5, 2017, Imobiliarest va ofera spre achizitie apartamente cu camere confort 1, dec.e,semidec.e, tip studio cu preturi de la 35000 euro. **35.000 €;** ☎0741.430.423/ 0724.660.055

1161. **Sector** 4, Grand Arena, dec., et. 1/3, 47 mp, 2017, vanzare 2 camere, acces facil catre mijloace de transport, centre comerciale, scoli, gradinite. Comision 0%, **37.000 €;** ☎0735.222.575 cosmin.topai@zonadesud.ro

1162. **Sector** 5, 36 mp, 1977, Tunsu Petre imbunatatiri, gresie, faianta, parchet, termopan, centrala, negociabil. **23.000 €;** ☎0761.118.778/ 0726.742.151

1163. **Secuilor,** Nitu Vasile, Piata Sudului, Obregia semidec., et. 1/4, 50 mp, 1965, Secuilor, 2 camere semidec, etajul 1 din 4,suprafata de 50 mp totali,construit in 1965, renovat complet, 10 min. de mers pana la M. P-ta. Sudului, confort 1, se accepta credit, **56.000 €;** ☎0729.842.974

1164. **Sinaia,** Valea Prahovei, dec., et. 9/10, 64 mp, 2010, vand apartament 2 camere, dec., 64.60 mp utili, cu: gresie, faianta, parchet, obiecte sanitare in baie, geamuri termopan, usa acces metalica, centrala+calorifere, pret promotional, **47.900 €;** ☎0733.501.453 alexandra@olympus-residence.ro

1165. **Sisesti,** dec., et. 3/5, 2018, apartament 2 camere Sisesti. Suprafata utila este de 56.02mp + 1 balcon de 10.72 mp, disponibil la etajele 1, 2, 3 si 4. Pret: 91534 eur + TVAApartamentele se vand finisaere, la cheie. **96.110 €;** ☎0746.040.646 office@mediacity.ro

1166. **Sisesti,** dec., et. 5/5, 2018, apartament 2 camere, Sisesti. Suprafata utila este de 62,9 mp suprafata utila + 39,28 mp balcon + 48, 26 mp terasa, disponibil la etajul 5. Pret: 155528 eur + TVA. **185.078 €;** ☎0746.040.646 office@mediacity.ro

1167. **Sisesti,** dec., et. 2/5, 2018, Sisesti, 2 camere. Suprafata utila a apartamentului cu 2 camere, tip A, disponibil la etajele 1 si 2, este de 52,43 mp + 1 balcon de 11.8 mp. Pret: 89755 eur + TVA. **94.242 €;** ☎0746.040.646 office@mediacity.ro

1168. **Sisesti,** Baneasa, metrou Straulesti, dec., et. 1/5, 66 mp, 2018, Maia Residence, Sisesti, Baneasa, 2 camere s 66 mp (56 mp utili totali inclusiv balcon cu suprafata 3.49 mp), dec., cu bucataria inchisa. Finisat complet. La 350 m de statia de metrou Straulesti, **69.525 €;** ☎0720.479.575 sisesti@maiacasa.ro

1169. **Slobozia,** Aleea Nordului, dec., et. 1, 46 mp, 1997, vand apartament 2 camere situat in Slobozia, Aleea Nordului, bloc C1, etaj 1, ap. 2, jud. Ialomita, dec., in suprafata de 45,38 mp., centrala termica, termoizolat. Pret neg. **29.500 €;** ☎0743.133.132 studiolegaleconsulting@yahoo.com

1170. **Sos** Alexandriei, Bragadiru, Direct Dezvoltator, dec., et. 1/4, 60 mp, 2017, apartament 2 cam. spatios. Proiect exclusivist, amenajat ideal pentru a oferi confort la un pret scazut de intretinere. Comision zero cumparator, **49.850 €;** ☎0723.243.544/ 0799.929.024 natalin.p@star-construct.ro

1171. **Sos.** Alexandriei - Penny, loc parcare , RATB ! dec., et. 3/4, 60 mp, 2017, Locuinta in zona Bragadiru - Penny, finisaje de cea mai buna calitate la alegere , centrala termica, toate utilitatiile de la reteaua de oras . Bonus - loc parcare, . **45.850 €;** ☎031.005.12.36/ 031.005.17.69 simona.b@star-construct.ro

1172. **Sos.** Alexandriei, bloc nou, finisaje de calitate dec., et. 2/6, 54 mp, 2017, Apartament in bloc nou, bucatarie mobilata si utilata, zona linistita, acces Ratb, **41.000 €;** ☎031.005.12.46/ 031.005.17.65

1173. **Sos.** Alexandriei, dezvoltator, bloc nou, finisat dec., et. 5/6, 64 mp, 2017, mutare imediata, bloc nou 2017, zona Alexandriei.Bonus: bucataria se preda mobilata si utilata (plita, cuptor, hota, chiuveta). Aparat de aer conditionat pozitionat in living, **47.000 €;** ☎031.005.17.45/ 031.005.17.69 natalin.p@star-construct.ro

1174. **Sos.Bucuresti** - Magurele, 2 camere, loc parcare ! dec., et. parter/3, 48 mp, 2017, Ap. 2 cam, se preda finisat cu finisaje de calitate suprioara, racordat la toate utilitatile retea de oras, loc parcare, statie RATB in perimetrul ansamblului, **43.000 €;** ☎031.005.12.36/ 031.005.17.69 simona.b@star-construct.ro

1175. **Soseau** Oltenitei, Berceni, dec., et. 1/2, 40 mp, 2018, apartament 2 camere, situat pe Sos. Oltenitei intr-o zona de vile cu verdeata, se preda complet finisat, baie complet echipata, centrala proprie, comision 0, direct dezvoltator, **34.500 €;** ☎0725.957.933

1176. **Soseaua** Alexandriei, et. 1/3, 2017, bloc nou finalizat, parter +2 etaje si mansarda, 100 m de soseaua principala statie Ratb, apartamente cu 2 si 3 camere, suprafete intre 55 mp si 90, 2 apartamente pe palier, 47000 euro-58000 euro. **47.000 €;** ☎0723.389.967

1177. **Soseaua** Alexandriei, capat Ratb 302, dec., et. parter/2, 54 mp, 2017, finalizat, apartament 2 cam, dec, suprafata 54 mp, p/2, se preda finisat cu finisaje de calitate la alegere, racordat la toate utilitatile retelei de oras, loc parcare inclus in pret. **40.000 €;** ☎031.005.12.36/ 031.005.17.69 simona.b@star-construct.ro

1178. **Soseaua** Alexandriei, Penny, dec., et. 3/6, 54 mp, 2017, apartament cu doua camere, bucatarie mobilata si utilata, aer conditionat, baie mobilata si echipata, finisat, toate utilitatiile, lift, statie RATB in fata ansamblului, **41.500 €;** ☎031.005.12.36/ 031.005.17.69 simona.b@star-construct.ro

1179. **Soseaua** Berceni, 8 minute metrou, dec., et. 1/5, 52 mp, 2018, apartament 2 camere, et. 1/5, acces rapid metrou Dimitrie Leonida, bloc nou cu lift, se preda complet finisat, centrala termica proprie, baie echipata,Comision 0, direct dezvoltator, **42.200 €;** ☎0725.957.933

1180. **Soseaua** Berceni, Ap. Patriei, P-ta Sudului dec., et. 4/8, 52 mp, 1982, 2 camere dec.e, confort 1, suprafata 52 mp, bloc construit in 1982, etajul 4 din 8, cu imbunatatiri, gresie, faianta, termopan, usa metalica, la 7 min. de metrou, se accepta credit **56.000 €;** ☎0729.842.974

1181. **Soseaua** Colentina, vis a vis Rose Garden Obor, dec., et. parter/10, 51 mp, 1970, exclusivitate, va oferim apartament situat la parterul unui bloc vis a vis de Complex Rose Garden, Soseaua Colentina, dec., liber, cadastru si intabulare **52.000 €;** ☎0773.855.092 alexandra@bucurestispatiicomerciale.ro

1182. **Soseaua** Giurgiului, dec., et. 2/4, 47 mp, 2017, apartament 2 camere 47 mp, 42.000 euro, situat pe sos Giurgiului centrala termica, termopane, finisaje la alegere, bloc nou. Dezvoltator - comision 0. Finalizare martie 2018, **42.000 €;** ☎0737.500.373 stefan.pascu@zonadesud.ro

1183. **Soseaua** Giurgiului, Drumul Gazarului, dec., et. 4/7, 50 mp, 1970, apartament 2 camere cf 1, dec, 50 mp. Partial imbunatatit, gresie, faianta, usa metalica, instalatii sanitare noi. Liber. Bloc curat. Apropiere RATB, scoala, gradinita, parc. Pret = 41000 euro **43.000 €;** ☎0727.395.455/ 0723.389.967

1184. **Soseaua** Mihai Bravu nr 475 , Sector 3, dec., et. 2/10, 69 mp, 2017, 2 camere complex de lux, vis a vis de metrou, **96.000 €;** ☎0720.842.227 adelinametropolitan@gmail.com

1185. **Soseaua** Mihai Bravu nr. 475, Bucuresti, sector 3 dec., et. 3/10, 61 mp, 2017, Apartament 2 camere vis a vis de metroul Mihai Bravu, complex de lux, finisaje la alegere, incalzire in pardoseala, fatada ventilata, **95.000 €;** ☎0720.842.227 adelinametropolitan@gmail.com

1186. **Soseaua** Oltenitei, dec., et. 3/10, 43 mp, apartament 2 camere, 43.85 mp, Sos. Oltenitei. Bloc construit in 1965, P+10, cu lift. Apartament amenajat (gresie, faianta, parchet), **60.000 €;** ☎0726.260.044 radescuraluc@yahoo.com

1187. **Soseaua** Oltenitei, dec., et. 2/3, 2018, apartament 2 camre complet dec., calitate superioara a finisajelor. 12 minute de metrou. Mutare in maxim 3 luni. **57.500 €;** ☎0722.652.640 diana.berinde@premierimobiliare.ro

1188. **Soseaua** Oltenitei, metrou Apărătorii Patriei, semidec., et. 5/10, 53 mp, 1980, vedere pe spate, ferit de zgomotul stradal si cu acces la metrou Aparatorii Patriei. Apartamentul este la etajul 5/10, intr-un imobil din 1980, cu structura semidec.a si suprafata de 53,43 mp ☎0722.732.975 axadomenii@yahoo.com

1189. **Soseaua** Oltenitei, metrou Brancoveanu, dec., et. parter/8, 62 mp, 1986, 2 camere, parter/8, 62 mp, dec., constructie 1986, amenajari, dotari si finisaje premium, centrala termica in condensatie, 3 minute metrou Brancoveanu, Oraselul Copiilor. **87.000 €;** ☎0726.764.420/ 0784.276.537 office@creativebrokers.ro

1190. **Soseaua** Salaj 363, Urban Rezidence, dec., 47 mp, 2013, ap. 2 cam., cf. 1, bloc nou, centrala, gresie, faianta, parchet, parter intermediar, **40.000 €;** ☎0766.623.128

1191. **Soseaua** Salaj, reprezentanta Logan, dec., et. 1/4, 2017, bloc nou, 15 minute Unirii, 2 camere dec., 50 mp, balcon, la cheie, centrala termica, apropiere mijloace de transport, scoala, **41.000 €;** ☎0723.389.967

1192. **Soseaua Stefan cel Mare, nr. 35, semidec., et. 4/9, 56 mp, 1962, vand ap. 2 camere, fara imbunatatiri, 62.500 €; ☎0722.456.281/ 0745.818.982**

1193. **Splaiul** Unirii, apartament dec., bloc nou dec., et. parter/6, 49 mp, 2017, Splaiul Unirii, ap. dec., suprafata utila 49 mp, predare la cheie, bransat la toate utilitatile, contorizat individual, centrala, compartimentare caramida, parcare subterana, lift, 0 comision, **68.460 €;** ☎031.005.13.00/ 031.005.17.73

1194. **Stefan** cel Mare Parcul Circului, ultracentral semidec., et. 2/7, 52 mp, 1963, proprietar vand 2 camere lux, ultracentral, 52 mp, et 2/7, complet nou ultramodern,calitate superioara, instalatii el. si sanit. noi, g, p, f, t, um, bloc reabilitat, parc, spitale, scoli, gradinite, mijl transp., **72.500 €;** ☎0724.502.462

1195. **Stefan** cel Mare, 3 minute metrou, semidec., et. 5/8, 54 mp, 1982, bloc din 1982, reabilitat, parchet, faianta, gresie, termopan, usa metal, ideal locuit, investitie, merita vazut, vecinatati. Barbu Vacarescu, Tunari, Parcul Circului, ova 115319. **80.000 €;** ☎0737.504.516 office@catalog-rezidential.ro

1196. **Stefan** cel Mare, Aleea Circului, 2 camere semidec., et. 7/8, 51 mp, 1969, **55.000 €;** ☎0799.029.194 cateliu.gabriel@catoma.ro

1197. **Stefan** cel Mare, metrou Obor stradal, bloc 1981, semidec., et. 8/8, 57 mp, 1981, 2 balcoane mari, bucatarie mare patrata, debara, terasa izolata, apropiere metrou, piata, parc Obor, Mosilor, loc joaca, parc, scoala, gradinita, Mihai Bravu, Ferdinand, Iancului, Colentina, **60.000 €;** ☎0766.187.781

1198. **Stefan** cel Mare, Obor stradal, semidec., et. 8/8, 58 mp, 1981, bl.reabilitat, spatios, 2 balcoane, bucatarie mare patrata, semidec., interior impecabil, gresie, faianta, termopan, intrare stradala, contorizat, apropiere Mosilor, metrou Obor, parc, piata (3 minute), **62.000 €;** ☎0766.187.781

1199. **Stefan** cel Mare, Obor, semidec., et. 8/8, 57 mp, 1981, ap 2 camere semidec., 2 balcoane bloc reabilitat, interior curat, g, f, termopan, intrare stradala, vedere mixta, scara impecabila. Apropiere metrou 3 minute, sc gen 307 in spatele bl. **62.900 €;** ☎0771.791.542

1200. **Stefan** cel Mare, Obor, metrou et. 8/8, 57 mp, 1981, apartament confort 1, situat intr-un bloc stradal, construit in 1981, are 57 mp. Reabilitat, 2 balcoane, cadastru si intabulare **63.900 €;** ☎021.231.23.18/ 0731.144.151

1201. **Stefan** cel Mare, stradal, et. 5/8, 1983, vedere spate catre verdeata, renovat recent, instalatii sanitare si electrice schimbate, gresie si faianta, parchet, termopan, bloc reabilitat, pret neg. ☎0765.255.122

1202. **Stefan** cel Mare, Tunari, semidec., et. 1/2, 42 mp, 1949, 0% comision la cumparare. Apartament in vila, renovat complet, centrala termica noua, bucataria si baie renovate 2016, casa scarii zugravita recent. Curte comuna ingrijita. 5 min metrou, **45.700 €;** ☎0737.989.041

1203. **Stefan** cel Mare- Obor, Mosilor, semidec., et. 8/8, 56 mp, 1982, 2 camere, confort 1 sporit, 2 balcoane, etaj tehnic, bloc din 1981, anvelopat termic, fara imb., termopan, usa metalica, aer conditionat, **62.900 €;** ☎0721.092.835/ 0723.261.575 ionut.tudorsimobiliare@gmail.com

1204. **Strada** Biruintei- Dimitrie Leonida, dec., et. 3/5, 59 mp, 2018, Popesti Leordeni ansamblul Siena Residence situat in Popesti Leordeni, strada Biruintei, zona in plina dezvoltare urbanistica, la 15 minute de statia de metrou Dimitrie Leonida si 10 minute de statia de metrou Berceni **46.778 €;** ☎0737.859.582 cristina.iacob89@gmail.com

1205. **Strada** Pridvorului, et. 4/4, 68 mp, 2 camere, panga parc Tineretului, centrala apartament, baie, 2 balcoane, loc parcare, fara imb., **68.000 €;** ☎0721.968.502

1206. **Sunrise** Prelungirea Ghencea Drumul Taberei dec., 58 mp, 2014, Aflat in imobil nou, constructie beton si caramida, paza si supraveghere video 24/24h, finisaje calitate, zona linistita, acces Ratb, parc, **58.900 €;** ☎0721.762.765/ 0721.522.411

1207. **Tei,** dec., et. 10/10, 40 mp, 1975, proprietar. Apart. nou renovat (complet), mobilat si utilat (totul nou), luminos, situat intr-un bloc reabilitat termic, intr-o zona verde, usor accesibila atat din nordul cat si din centrul orasului. **49.600 €;** ☎0758.099.148

1208. **Tei,** dec., et. 10/10, 40 mp, 1974, vanzare 2 camere Tei. Decomandat, renovat, luminos, et 10, dispune de balcon, spatii depozitare, AC, se vinde mobilat si utilat. Agentia House Advisers, **49.600 €;** ☎0757.704.332 info@houseadvisers.ro

1209. **Teiul** Doamnei, semidec., et. 8/10, 65 mp, 1988, apartament 2 camere, recent renovat, bloc din anii '90, reabilitat complet 2017. Complet mobilat si utilat de buna calitate. Apartamentul se vinde la cheie, direct pentru locuit, **65.000 €;** ☎0785.031.292/ 0785.031.292 adrianghe-orghe80@gmail.com

1210. **Teiul** Doamnei, dec., et. parter/10, 51 mp, 1980, vand apartament 2 camere mobilat utilat Str. Ripiceni, Teiul Doamnei. Apartamentul se afla la parter/10, construit in anul 1980, bloc anvelopat 2017.Toate actele la zi. Proprietar, pret negociabil **66.900 €;** ☎0730.617.684 floriarox-anac@gmail.com

1211. **Teiul** Doamnei, bl. 1984 stradal, reabilitat, semidec., et. 3/8, 57 mp, 1984, bucatarie mare patrata,semidec. amenajat, finisaje moderne,bloc stradal vedere mixta, acte la zi, liber, pozitie excelenta, apropiere Lacul Tei, Colentina, parc, se accepta credit. **60.000 €;** ☎0755.075.910

1212. **Teiul** Doamnei, bloc 1984 semidec., et. 3/8, 59 mp, 1984, etaj 3/8, semidec., amenajat si reabilitat termic. Bloc stradal vedere mixta. Acte ok, liber. Pozitie excelenta. Se accepta credit bancar. Sunati acum, merita vazut, **61.000 €;** ☎0770.805.447 agentie2@mauwis.ro

1213. **Theodor** Pallady apartament spatios oferta reala semidec., et. 1/5, 46 mp, 2017, imobil finalizat in apropiere de Bd. T. Pallady. Ansamblu compus din doua blocuri **43.000 €;** ☎0741.430.423/ 0724.660.055

1214. **Theodor** Pallady, et. 2/5, 49 mp, 2018, complexul rezidential este compus din 5 blocuri, fiecare avand regim de inaltime P+5, constructorul High Class punand in piata, in prima etapa a proiectului, nu mai putin de 115 proprietati. **47.200 €;** ☎0733.931.930

1215. **Theodor** Pallady, dec., et. 7/10, 53 mp, metrou Nicolae Grigorescu, stradal, bloc reabilitat, renovat recent, complet mobilat si utilat modern, gresie, faianta, parchet, termopane, usa metalica, aer conditionat, liber **67.000 €;** ☎0728.777.132 office@ramax.ro

1216. **Theodor** Pallady, dec., et. 9/10, 54 mp, metrou, chiar la piata Salajan, stradal, bloc reabilitat, gresie, faianta, termopane, parchet, usa metalica, liber, toate actele, negociabil **62.500 €;** ☎0728.777.132 office@ramax.ro

1217. **Theodor** Pallady, dec., et. 3/9, 64 mp, 2017, super oferta, 2 camere 64.000 euro (tva 5% inclus). Comision 0. Locatia: Theodor Pallady 5 min de statia de metrou Nicolae Teclu). **64.000 €;** ☎0721.805.158/ 0722.297.332 gabriela@metropolitanresidence.ro

1218. **Theodor** Pallady, dec., et. 1/9, 59 mp, 2017, super oferta, comision 0, locatia Theodor Pallady (5 min. de statia de metrou Nicolae Teclu), **59.000 €;** ☎0721.805.158/ 0722.297.332 gabriela@metropolitanresidence.ro

1219. **Theodor** Pallady, dec., et. 3/7, 59 mp, 2017, super oferta, studio 59.000 euro (tva 5% inclus). Comision 0.Locatia: Theodor Pallady 5 min de statia de metrou Nicolae Teclu); **59.000 €;** ☎0721.805.158/ 0722.297.332 gabriela@metropolitanresidence.ro

1220. **Theodor** Pallady, 1 Decembrie 1918, Ozana dec., et. 1/4, 52 mp, 2018, Vand apartament 2 camere dec. Ozana, 52 mp din vecinatatea statiei de metrou 1 Decembrie 1918 (10 min.) si a complexului Auchan Titan, **52.000 €;** ☎0737.811.000 ruxandra@zonadesud.ro

1221. **Theodor** Pallady, 2 min. metrou, dec., et. 9/10, 56 mp, 1973, vanzare apartament 2 camere metrou Grigorescu, 1 min., piata Salajan **62.500 €;** ☎0724.996.460/ 0723.993.344

1222. **Theodor** Pallady, apartament in bloc nou finalizat dec., et. parter/5, 61 mp, 2017, bloc nou, apartament finalizat. Se preda cu: g, f, p, t, centrala, calorifere, obiecte sanitare. Compartimentare din caramida, bransat la utilitati, contorizat individual. 0 comision, dezvoltator. **59.000 €;** ☎031.005.13.00/ 031.005.17.73

1223. **Theodor** Pallady, Gura Siriului nr 88-88A-90 dec., et. 1/2, 54 mp, 2018, Amalia Rezident, direct dezvoltator, ap 2 cam, dec., constructie beton, caramida, g, f, p, t, um, finalizare aprilie-mai 2018, finisaje la alegere, compartimentare interioara caramida, **48.900 €;** ☎0746.542.773/ 0760.447.170 amaliarezident@yahoo.com

1224. **Theodor** Pallady, Nicolae Teclu dec., et. 1/3, 60 mp, 2017, Apartament 2 camere dec. cu o suprafata de 60 mp, situat intr-un ansamblu cu un regim de inaltime de p+2e+m, la o distanta de 600m, de metrou Nicolae Teclu cu termen de finalizare decembrie 2017, **50.350 €;** ☎0756.565.565/ 07311699114 office@titanu-nou.ro

1225. **Theodor** Pallady, Nicolae Teclu cu gradina proprie semidec., et. parter/3, 37 mp, 2017, 2 camere tip studio cu o suprafata de 30 mp, cu gradina de 15mp in proprietate, intr-un ansamblu cu un regim de inaltime de p+2e+m, a o distanta de 600m, de metrou Nicolae Teclu, finalizare decembrie, **37.000 €;** ☎0756.565.565/ 07311699114 office@titanu-nou.ro

1226. **Theodor** Pallady, Nicolae Teclu, dec., et. 1/4, 61 mp, 2017, apartament 2 camere dec. cu o suprafata de 61 mp, situat intr-un ansamblu cu un regim de inaltime de P+2E+M, la o distanta de 600m, de metrou Nicolae Teclu cu termen de finalizare. **53.000 €;** ☎0756.565.565/ 07311699114 office@titanu-nou.ro

1227. **Theodor** Pallady, Policolor, Titan, Salajan, Teclu dec., et. 1/7, 69 mp, 2017, apartament de 2 camere tip 1 dec., bucatarie inchisa, balcon spatios cu posibilitate de inchidere, compartimentari caramida atat exterior cat si interior. Finisajele sunt premium de ales. **64.000 €;** ☎0736.362.117 daniela.dinu@metropolitanresidence.ro

1228. **Theodor** Pallady, Policolor, Titan, Salajan, Teclu, dec., et. 1/7, 64 mp, 2017, apartament de 2 camere tip 1 dec., bucatarie inchisa, balcon spatios cu posibilitate de inchidere, compartimentari caramida atat exterior cat si interior. Finisajele sunt premium. **64.000 €;** ☎0736.362.117 daniela.dinu@metropolitanresidence.ro

1229. **Theodor** Pallady, Salajan dec., et. 2/3, 2018, Vand apartament (studio) 2 camera, dec., et. 2, bloc nou, p + 2 + m, zona Th. Pallady, Piata Salajan, aproape metrou 1 Decembrie 1918 (10 minute). Suprafata este de 45 mp, iar cea utila de 41, **50.200 €;** ☎0737.500.376

1230. **Theodor** Pallady, Salajan, dec., et. 2/3, 49 mp, 2018, vand apartament 2 camere, dec., et. 2, bloc nou, P + 2 + M, zona Piata Salajan, Theodor Pallady, apropare de metrou Nicolae Grigorescu (750 m). Centrala, termopan, usa metalica, loc parcare. **57.500 €;** ☎0737.500.376

1231. **Theodor** Pallady, sector 3, semidec., et. parter/11, 44 mp, 2018, ap 2 camere langa metrou, Prima Casa, comision 0.Imobilul face parte dintr-un ansamblu rezidential aflat langa metrou Nicolae Teclu si centre comerciale din sectorul 3. **43.000 €;** ☎0733.840.686 daniel@imobiliarest.ro

1232. **Theodor** Pallady, tip studio, dec., et. 1/4, 2017, va prezint acest superb apartament de 2 camere, generos si inteligent compartimentat, situat la 10 minute (reale) distanta de mers pe jos fata de statia de metrou, **44.300 €;** ☎031.005.13.19/ 031.005.17.73 marius.n@star-construct.ro

1233. **Theodor** Pallady, Titan, dec., et. 1/5, 51 mp, 2018, vand apartament 2 camere dec., orice modalitate de plata, **48.000 €;** ☎0730.888.272 andrei.stanciu@zonadesud.ro

1234. **Theodor** Pallady, Titan, sector 3 semidec., 48 mp, 2018, Apartament 2 camere, sector 3, langa metrou, cu balcon, imobil se afla intr-un bloc nou, intr-o zona ce permite accesul rapid la statia de metrou Nicolae Teclu (650m), **45.500 €;** ☎0733.840.686 daniel@imobiliarest.ro

1235. **Theodor** Pallady, Titan, sector 3, metrou semidec., et. parter/11, 44 mp, 2018, Ansamblu rezidential aflat langa metrou Nicolae Teclu si centre comerciale din sectorul 3, scara cu 2 lifturi moderne, bransamente la retele publice, contorizari individuale, centrala proprie, **43.000 €;** ☎0733.840.686 daniel@imobiliarest.ro

1236. **Theodor** Pallady, Trapezului, Ozana dec., et. 1/3, 100 mp, 2017, apartamente 2 si 3 camere finisaje de calitate, Pallady sector 3oferit de proprietar. Comision zero, direct dezvoltator, bloc nou 2017. Vanzare apartamente Theodor Pallady - Trapezului, Opel **57.500 €;** ☎0724.553.281 officepolaris@yahoo.com

1237. **Timisoara,** Piazza, cf. 2, renovat integral, curat semidec., et. 10/10, 40 mp, Bd. Timisoara, Romancierilor, ap 2 cam, 40 mp, renovat integral, instalatii schimbate, zugravit, mobilier modern, cu termopane, ac, pachet, gresie, faianta, um, acte la zi, accepta credit, **36.500 €;** ☎0755.600.060

1238. **Timisoara,** Romancierilor, Drumul Taberei, dec., et. 4/4, 50 mp, 1976, blocul este situat pe blvd. Timisoara, avand in imediata apropiere o statie Ratb, supermarket. Blocul este curat,cu spatii verzi ingrijite, pomi, spatii de agrement. Apartamentul este foarte cochet. **44.800 €;** ☎0724.270.019 travahorealestate@gmail.com

1239. **Timpuri** Noi, dec., et. 1/4, 67 mp, 2018, apartament nou cu terasa, complet finisat si racordat la utilitatile orasului. Distanta fata de cea mai apropiata statie de metrou, 4 minute de mers pe jos. Comision 0%, direct de la dezvoltator **82.000 €;** ☎0723.535.968

1240. **Timpuri** Noi, Mihai Bravu metrou, dec., et. 3/9, 73 mp, 2018, ansamblul residential Mihai Bravu Metropolitan dispune de o pozitionare excelenta,in apropierea parcului Tineretului .Are acces direct la soseaua Mihai Bravu , la numai cateva min de statia de metrou; **96.000 €;** ☎0725.985.762 roxana.panculescu@metropolitanresidence.ro

1241. **Timpuri** Noi, particular, et. parter/8, 2 camere transformate in 3, cadastru si intabulare pe 3 birouri, amenajat complet, 3 aer conditionat, gresie, faianta, parchet, **90.000 €;** ☎0768.271.478/ 0720.075.506

1242. **Timpuri** Noi, Splaiul Unirii, semidec., et. 1/3, 52 mp, 2018, apartament nou, complet finisat, tva 5% inclus. Foarte aproape de metrou. Comision 0%, direct de la dezvoltator, **67.000 €;** ☎0723.535.968

1243. **Tineretului** (Trestiana) vanzare 2 camere decomanate **72.000 €;** ☎0720.451.235 cosmin.olinici@galaxyimob.ro

1244. **Tineretului** - Calea Vacaresti semidec., et. 2/8, 1986, se vinde complet mobilat si amenajat modern, se afla la 2 min de facultati si 3 min de metrou, 3 minute Parc Tineretului, gresie si faianta pe casa scarii, supraveghere video, bloc civilizat, **77.000 €;** ☎0723.707.553/ 0740.729.273 razvanzamfir1@yahoo.com

1245. **Tineretului,** dec., et. parter/10, 54 mp, 1979, apartament 2 camere, vis-a-vis parc Tineretului, instalatii sanitare si electrice schimbate, canalizarea separata de cea a blocului, centrala proprie. Ap. este foarte bine impartit. **85.000 €;** ☎0771.696.040 gnovitchi@yahoo.com

1246. **Tineretului,** dec., et. 10, 126 mp, 2016, bloc nou, stradal, constructie beton, caramida. Finisaje de lux incluse in pret, bransamente realizate, parcare subterana contra cost, finalizat dec. 2016.Ratb in fata blocului. **132.387 €;** ☎0722.303.477/ 0722.303.478 office@tineretuluicity.ro

1247. **Tineretului,** dec., 156 mp, 2016, mezanin, bloc nou, stradal, constructie beton, caramida. Finisaje de lux incluse in pret, bransamente realizate, parcare subterana contra cost, finalizat dec. 2016, Ratb, metrou. **161.884 €;** ☎0722.303.477/ 0722.303.478 office@tineretuluicity.ro

1248. **Tineretului,** semidec., et. 6/8, 55 mp, 1987, proprietar, vand ap 2 camere situat pe Calea Vacaresti 278, an constr. 1987, et.6/8, modificat. Vedere spate. Vis a vis de parc. Zona curata, linistita. Distanta metrou Timpuri Noi, Tineretului 7 min. **83.000 €;** ☎0725.292.924

1249. **Tineretului,** Calea Vacaresti, dec., et. 1/5, 55 mp, 2017, imobil nou, GATA, acte gata, dec., spatios, finisat `la cheie`, 3 minute metrou Piata Sudului, **84.000 €;** ☎0737.000.035

1250. **Tineretului,** Calea Vacaresti, semidec., et. 2/8, 1986, Tineretului, Calea Vacaresti se vinde complet mobilat si amenajat modern, se afla la 2 min de facultati si 3 min de metrou, 3 minute Parc Tineretului, gresie si faianta pe casa scarii, bloc civilizat **77.500 €;** ☎0730.249.494 razvanzamfir1@yahoo.com

1251. **Tineretului,** metrou, parc, Piata Norilor, Sincai, semidec., et. 1/4, 54 mp, 1965, bloc caramida, 1/4, centrala proprie, garaj, semidec., amenajat, gresie, faianta, termopan, parchet, bucatarie spatioasa, multiple spatii depozitare, 2 minute metrou Timpuri Noi. Potential investitie. Merita **75.000 €;** ☎0755.080.420/ 0755.075.902 tineretului@excesimobiliare.ro

1252. **Tineretului,** metrou, Pta Norilor, Sincai, semidec., et. 2/8, 56 mp, 1979, Timpuri Noi, 2/8, semidec., renovat recent, gresie, faianta, parchet, termopan, bucatarie mare patrata, hol spatios, geam la baie, contorizat, loc parcare, apropiere 2 linii metrou, parc, piata, scoala, gradinita. Merita! **75.000 €;** ☎0755.080.420/

Imobiliare vânzări 2 CAMERE

1320. **Titan,** Costin Georgian, Nicolae Grigorescu dec., et. 1/8, 52 mp, 1986, 2 camere dec.e, confort 1, etajul 1 din 8, bloc construit in 1986, cu termopan, gresie, faianta, usa metalica, 10 min de M. Costin Georgian, se accepta credit, **61.900 €;** ☎0738.685.854

1321. **Titan,** etajul 2/4, spatios, dec., amenajat, dec., et. 2/4, 57 mp, 1975, bloc reabilitat, spatios, parchet, termopan, apropiere metrou, parc, zona verde liniistita, acte la zi, liber, apropiere metrou, parc Titan, Ratb, merita, **73.000 €;** ☎0755.075.910

1322. **Titan,** Grigorescu piata, confort 1 dec., 52mp, etajul 7/8, bloc 1982 reabilitat, cu termopan si parchet in rest trebuie renovat, acte la zi, zona liniistita, la 5 minute de metrou. merita vazut, **54.000 €;** ☎0728.879.796/ 0728.879.796

1323. **Titan,** Grigorescu, semidec., 55 mp, 2017, imobil nou, loc de parcare inclus in pret,direct dezvoltator, accept credit bancar, ipotecar, 10 min. metrou, finisaje la alegere, centrala proprie, finalizare 2017, tva 5% inclus, comision 0. **60.500 €;** ☎0758.234.495 rusu.c@vbi.ro

1324. **Titan,** Gura Sirului nr 88-88A-90 dec., et. parter/2, 46 mp, 2018, direct dezv., constructie beton, caramida, izolat polistiren 10 cm pe exterior, g, f, p, t, um, se accepta credit pc, ipotecar, centrala proprie Romstal, geam Salamander D+P+2E, comision 0, predare mai **41.200 €;** ☎0760.447.170/ 0746.542.773 amaliarezident@yahoo.com

1325. **Titan,** Gura Sirului nr 88-88A-90 dec., et. demisol/2, 2018, direct dezv., constructie beton, caramida, izolat polistiren 10 cm pe exterior, gresie, faianta, parchet, termopan, usa metalica, se accepta credit PC, ipotecar, centrala proprie Romstal, geam Salamander tripan D+P+2E, finalizare mai 2018, **38.500 €;** ☎0746.542.773/ 0760.447.170 amaliarezident@yahoo.com

1326. **Titan,** Gura Sirului nr 88-88A-90, dec., et. 1/2, 53 mp, 2018, Amalia Rezident, proiect nou, direct dezvoltator, ap cu 2 cam, dec., constructie beton, caramida, izolat, finalizare aprilie-mai 2018, finisaje la alegere, g, f, p, t, um, comision 0, **47.800 €;** ☎0746.542.773/ 0760.447.170 amaliarezident@yahoo.com

1327. **Titan,** IOR, metrou, dec., et. 9/10, 50 mp, 1970, 2 camere dec., 50 mp, et. 9/10, bloc din 1970. Fara imbunatatiri. La 2 min. de metrou. Toate actele la zi. Se accepta si credit **62.900 €;** ☎0770.437.577 agentie1@mauwis.ro

1328. **Titan,** Liviu Rebreanu, semidec., et. 6/10, 54 mp, 1972, termopan, zoapropiere piata Minis, zona verde, liniste, liber, scara curata, balcon mare, geam la baie, curat, apropiere piata Minis, Auchan, **54.900 €;** ☎0723.399.229/ 0740.246.872

1329. **Titan,** Liviu Rebreanu, 1 Decembrie, Auchan dec., et. 3/10, 40 mp, 1990, bloc 1990, reabilitat termic, dec.a, 44 mp, bucatarie mare patrata, bloc 1990, etajul 2/8, gresie, faianta, parchet, termopan, usa metal, cadastru si intabulare, apropiere metrou, Parc, Piata, **39.500 €;** ☎0766.086.539

1330. **Titan,** Liviu Rebreanu, Rasarit de Soare semidec., et. 7/11, 54 mp, 2011, Rasarit de Soare, 2 camere, semidec.e, cu o suprafata de 54 mp, 2 balcoane, etajul 7 din 11, construit in 2011, 4 lifturi, renovat complet, mobilat, utilat complet, 2 ac, centrala de bloc, se accepta credit **62.800 €;** ☎0738.685.854

1331. **Titan,** Marului 47, Alexandra Rezidence, dec., et. 1/2, 51 mp, 2017, N. Grigorescu, finalizat, bucatarie inchisa, centrala, parcare gratis, imobil integral din beton si caramida, finalizat, predare la cheie, metrou, piata, **55.700 €;** ☎0760.734.773/ 0760.734.773 alexandrarezidential@gmail.com

1332. **Titan,** metrou 1 Dec, 2 camere acte gata la cheie dec., et. 4/5, 62 mp, 2017, Titan, Pallady metrou 1 decembrie 1918, 2 camere acte gata. Apartament spatios in bloc nou, finisaje lux, lift hidraulic, terasa pe toata suprafata aparatamentului, zona de vile, toate utilitatile, **55.000 €;** ☎031.005.17.57/ 031.005.17.73

1333. **Titan,** Metrou 1 Decembrie 1918, sector 3 dec., et. 2/4, 58 mp, 2018, apartament 2 camere, sector 3, dec., 58 mp util, complet finisat si echipat cu centrala termica proprie, calorifere, obiecte sanitare pentru bai, tamplarie PVC cu geam termoizolant, **52.526 €;** ☎0771.246.246 office@estimobiliar.ro

1334. **Titan,** Metrou 1 Decembrie 1918, sector 3, dec., et. 3/4, 63 mp, 2018, apartament 2 camere, sector 3, dec., 63 mp util, complet finisat si echipat cu centrala termica proprie, calorifere, obiecte sanitare pentru bai, tamplarie PVC cu geam termoizolant. **52.000 €;** ☎0771.246.246 office@estimobiliar.ro

1335. **Titan,** metrou Grigorescu, 2 minute, semidec., et. 6/10, 55 mp, 1971, apartament confort 1, suprafata de 55 mp. situat la etajul 6/10, bloc constructie 1971, bucatarie mare, curat, vedere est, are cadastru si intabulare bloc reabilitat. **62.300 €;** ☎021.231.23.18/ 0731.144.159

1336. **Titan,** metrou Grigorescu, Fizicienilor, dec., et. 6/8, 48 mp, 1984, **66.500 €;** ☎0744.569.253 ungureanu.stefan@galaxyimob.ro

1337. **Titan,** metrou, semidec., et. 3/10, 52 mp, strada Cosla, parcul Titanii, cf. 1, semidec., 52 mp, etajul 3, parchet, fara imbunatatiri, liber **55.000 €;** ☎0728.777.132 office@ramax.ro

1338. **Titan,** metrou, parc IOR, semidec., et. 1/4, 50 mp, 1970, 1 min. metrou Titan, semidec., etaj 1/4, suprafata 52 mp, bloc reabilitat din caramida, instalatii noi, multiple imbunatatiri, aer conditionat, se poate vinde si mobilat/utilat, acte la zi, ☎0743.060.800/ 021.341.08.35 contact@stevimobiliare.ro

1339. **Titan,** N. Grigorescu, 2 camere, dezvoltator, dec., et. demisol/4, 53 mp, 2017, imobil nou, D+P+4E, predare, mutare Februarie 2018, buc. se poate inchide, 8 min. metrou 1 Decembrie 1918, 10 min. N. Grigorescu, zona linistita, 53 mpc, centr. proprie, geam tripan, polistiren de 10 cm, la cheie, caramida, beton **45.000 €;** ☎0770.254.985/ 0770.255.380 office@residencecity.ro

1340. **Titan,** Nicolae Grigorescu, dec., et. 1/2, 58 mp, 2017, apartament 2 camere, Alexandra Rezidential, **61.500 €;** ☎0760.734.773/ 0760.734.773 alexandrarezidential@gmail.com

1341. **Titan,** Nicolae Grigorescu, 2 camere dec. dec., et. 1/3, 50 mp, 2018, Titan, Nicolae Grigorescu, vand 2 camere dec., bloc nou, 800 m de intersectiea cu Bld Camil Ressu, la et. 1/3, finisat, centrala proprie, promo parcare bonus. Detalii si vizionari Dorian, **54.900 €;** ☎0724.548.040 dorian.lacatus@zonadesud.ro

1342. **Titan,** Nicolae Grigorescu, Postavarul, dec., et. 1/4, 49 mp, 1976, 2 camere, confort 1, fara balcon, bloc reabilitat, confort 1, se accepta credit, **58.000 €;** ☎0738.685.854

1343. **Titan,** Nicolaie Grigorescu aproape metrou dec., et. 1/2, 55 mp, 2017, Apartament cu 2 camere situat in sectorul 3, zona verde, linistita, bloc cu regim de inaltime de p+2+m. Apartamentul se preda finisat cu urmatoarele finisaje: gresie, faianta, obiecte sanitare, **63.000 €;** ☎031.005.17.57/ 031.005.17.73

1344. **Titan,** Ozana, 2 camere, bloc nou, dec., et. 3/4, 47 mp, 2018, dec., balcon, geam la baie,etaj 3/4,pereti caramida, gresie, faianta,parchet, usi Pinum, centrala termica, usa metalica, parcare, pretul include TVA 5%, accept credit Prima Casa, **52.000 €;** ☎0722.739.345/ 0768.046.736 siriului51@gmail.com

1345. **Titan,** Ozana, Auchan, dec., et. 1/4, 55 mp, 2017, va propunem spre vanzare, un apartament cu 2 camere, situat in cartierul Ozana, confort, **52.000 €;** ☎031.005.13.19/ 031.005.17.73 marius.n@star-construct.ro

1346. **Titan,** Ozana, Metrou 1 Decembrie 1918, dec., et. 2/4, 56 mp, 2018, sector 3, apartament 2 camere, sector 3, dec., 56.82 mp utili, complet finisat si echipat cu centrala termica proprie, calorifere, obiecte sanitare pentru bai, tamplarie PVC cu geam termoizolant, **49.990 €;** ☎0771.246.246 office@estimobiliar.ro

1347. **Titan,** Ozana, metrou 1 Decembrie 1918, sector 3 dec., et. 4/4, 51 mp, 2018, apartament 2 camere, sector 3, dec., 51.80 mp utili, complet finisat si echipat cu centrala termica proprie, calorifere, obiecte sanitare pentru bai, tamplarie PVC cu geam termoizolant **49.000 €;** ☎0771.246.246 office@estimobiliar.ro

1348. **Titan,** Ozana, Metrou 1 Decembrie 1918, sector 3, dec., et. 3/5, 51 mp, 2018, apartament 2 camere, dec., 51 mp utili, complet finisat si echipat cu centrala termica proprie, calorifere, obiecte sanitare pentru bai, tamplarie PVC cu geam tripan, usa metalica, instalatii, **48.540 €;** ☎0771.246.246 office@estimobiliar.ro

1349. **Titan,** Ozana, Metrou 1 Decembrie 1918, sector 3, dec., et. 1/5, 52 mp, 2018, apartament 2 camere, dec., 52 mp utili, complet finisat si echipat cu centrala termica proprie, calorifere, obiecte sanitare pentru bai, tamplarie PVC cu geam tripan, usa metalica, instalatii, **49.400 €;** ☎0771.246.246 office@estimobiliar.ro

1350. **Titan,** Ozana, metrou 1 Decembrie 1918, sector 3, dec., et. 1/5, 52 mp, 2018, apartament 2 camere, dec., 52 mp util, complet finisat si echipat cu centrala termica proprie, calorifere, obiecte sanitare pentru bai, tamplarie PVC cu geam tripan, usa metalica, instalatii, **48.070 €;** ☎0771.246.246 office@estimobiliar.ro

1351. **Titan,** Ozana, metrou 1 Decembrie 1918, sector 3, dec., et. 1/5, 54 mp, 2018, apartament 2 camere, dec., 54.5 mp utili, complet finisat si echipat cu centrala termica proprie, calorifere, obiecte sanitare pentru bai, tamplarie PVC cu geam tripan, usa metalica, instalatii, **51.775 €;** ☎0771.246.246 office@estimobiliar.ro

1352. **Titan,** Ozana, Metrou 1 Decembrie 1918, sector 3, dec., et. 2/3, 56 mp, 2018, apartament 2 camere, dec., 56 mp utili, complet finisat si echipat cu centrala termica proprie, calorifere, obiecte sanitare pentru bai, tamplarie PVC cu geam tripan, usa metalica, instalatii **47.498 €;** ☎0771.246.246 office@estimobiliar.ro

1353. **Titan,** Ozana, Metrou 1 Decembrie 1918, sector 3, dec., et. 2/3, 58 mp, 2018, apartament 2 camere, dec., 58 mp util, complet finisat si echipat cu centrala termica proprie, calorifere, obiecte sanitare pentru bai, tamplarie PVC cu geam tripan, usa metalica, instalatii **49.003 €;** ☎0771.246.246 office@estimobiliar.ro

1354. **Titan,** Ozana, Metrou 1 Decembrie 1918, sector 3, dec., et. 2/3, 65 mp, 2018, apartament 2 camere, dec., 65 mp util, complet finisat si echipat cu centrala termica proprie, calorifere, obiecte sanitare pentru bai, tamplarie PVC cu geam tripan, usa metalica, instalatii **55.369 €;** ☎0771.246.246 office@estimobiliar.ro

1355. **Titan,** Ozana, Pallady, dec., et. 1/5, 51 mp, 2018, vand apartament 2 camere dec. situat in zona Auchan Titan, ansamblu rezidential nou cu acces securizat. Zona se defineste prin accesul extrem de usor la toate centrele comerciale importante, **48.260 €;** ☎0730.170.085 mihai.dinu@zonadesud.ro

1356. **Titan,** Ozana, Theodor Pallady, sector 3, semidec., et. 1/5, 45 mp, 2017, mutare imediata,poze reale.Apartament 2 camere tip studio, 45 mp util, centrala proprie, gresie, faianta, parchet, obiecte sanitare noi, geamuri termopan, instalatii electrice de calitate, balcon. **43.000 €;** ☎0733.840.686 daniel@imobiliarest.ro

1357. **Titan,** Pallady apartament finalizat, semidec., et. 1/5, 45 mp, 2017, Titan, Pallady, apartament tip studio finalizat la pret de garsoniera, **43.000 €;** ☎0741.430.423

1358. **Titan,** Pallady metrou, 2 camere lux la cheie dec., et. 1/2, 61 mp, 2017, Apartament 2 camere foarte spatios in bloc nou, finisaje lux, lift hidraulic, balcon, zona de vile, toate utilitatile. Pret pentru plata cash. Parcare disponibila. Direct dezvoltator. Comision 0%, **50.350 €;** ☎031.005.17.57/ 031.005.17.73

1359. **Titan,** Pallady, metrou, dec., et. 5/5, 78 mp, 2017, 2 camere acte gata, Black Friday, lux, la cheie. Apartament gata de mutat, finisaje la alegere. Priveliste superba. Suprafata utila 78 mp cu posibiliate de recompartimentare. Comision 0%, plata cash, **55.000 €;** ☎031.005.17.57/ 031.005.17.73

1360. **Titan,** Pallady, mutare rapida, semidec., et. 1/5, 45 mp, 2017, apartament 2 camere cu balcon tip studio, finalizat, la pret de garsoniera. **43.000 €;** ☎0733.840.686 daniel@imobiliarest.ro

1361. **Titan,** Parc, dec., et. 3/10, 54 mp, 1970, apartament 2 camere in imediata apropiere a parcului Titan. Bloc anvelopat, foarte curat si linistit. Se vinde mobilat si utilat. Ferestre PVC, parchet din lemn masiv, gresie, faianta, usa metalica, **61.000 €;** ☎0724.900.100

1362. **Titan,** Parcul Titanii, Policlinica, dec., et. parter/4, 50 mp, 1965, vanz. aprt.cu 2 cam. cu o locatie excelenta. Situat in spatele parcului Titanii si policlinicii Titan, retras din zgomot si inconjurat de verdeta. Diverse mijloace de transp. si metrou la 10 min, scoli, gradi., **60.000 €;** ☎0726.379.675 lineeaimobiliare@yahoo.com

1363. **Titan,** Piata Trapezului, dec., et. parter/2, 44 mp, 2018, apartament complet dec., bucatarie inchisa, se vinde la cheie, finisaje la alegere. Se accepta credit Prima Casa. Reducere la plata cash. Acces la metrou, RATB, scoala 20, gradinita 211, cresa, **47.900 €;** ☎0745.844.228

1364. **Titan,** Piata Trapezului, dec., 40 mp, aproape de metrou, cf. 2, termopane, etajul 7, balcon inchis in termopane, scara civilizata, scoala, piata, c+i, disc., **43.000 €;** ☎0761.749.316/ 0722.824.757

1365. **Titan,** Policlinica, strada Prisaca Dornei 8A, dec., et. 5/11, 57 mp, 2018, ansamblu rezidential 2s+p+11 finisaje Premium, Roca, Rehau, Legrand, Buderus, mobilier baie, posibilitate boxa, vedere panoramica, 5 min. metrou, scoala 195. Pretul nu include tva. Direct dezvoltator, **75.900 €;** ☎0784.112.200/ 0784.118.888 titan@barcelonaresidence.ro

1366. **Titan,** Postavarului, 3 min. metrou, parc, dec., et. 5/10, 45 mp, 1978, dec., toate imbunatatirile, in reabilitare, balcon logie, mobilat si utilat, piata, supermarket, gradinita, crese, structura beton, monolit, civilizat, zona verde, toate actele, accept credit **51.750 €;** ☎0758.259.731/ 0758.323.323 office@imobservicecenter.ro

1367. **Titan,** Rasarit de Soare, dec., et. 10/10, 42 mp, 1978, 2 camere dec., 42 mp, et 10, bloc din 1978, gresie, faianta, parchet, usa metalica, termopan, centrala termica. Bloul este reabilitat, inclusiv terasa refacuta. Toate actele la zi, **47.000 €;** ☎0770.437.577 agentie1@mauwis.ro

1368. **Titan,** Salajan, dec., et. 1/10, 54 mp, cf. 1, stradal, aproape metrou, liber, neg., **57.000 €;** ☎0723.723.485

1369. **Titan,** sect 3, Gura Sirului nr 88-88A-90 dec., et. 1/2, 47 mp, 2018, direct dezvoltator, ap. cu 2 cam, dec., bucatarie inchisa, constructie beton, caramida, g, f, p, t, um, predare aprilie-mai 2018, suprafata utila 47 mp, finisaje la alegere, **42.000 €;** ☎0766.104.953/ 0760.447.170 amaliarezident@yahoo.com

1370. **Titan,** Theodor Pallady, apartament 2 camere, dec., et. parter/2, 63 mp, 2017, apartament 2 camere, disponibila la parter, intr-un imobil nou construit de P+2E cu termen de finalizare Iunie 2018 si cu o suprafata utila 62,56 mp. **66.600 €;** ☎0756.565.565/ 0731.169.114 office@titanul-nou.ro

1371. **Titan,** Theodor Pallady, Ozana, dec., et. 2/5, 60 mp, 2017, apartament cu 2 camere, spatios, eficient compartimentat, situat in sectorul 3 al Capitalei, in zona Ozana la etajul 2 al unui imobil nou construit, cu regim mic de inaltime S+P+4 **62.000 €;** ☎0737.567.824 marius.n@star-construct.ro

1372. **Titan,** Theodor pallady, sector 3, vand 2 camere, dec., et. 3/4, 2017, Titan, Theodor pallady, sector 3, vand 2 camere dec. 15 min de metrou, sup. 63 mp, bucatarie inchisa, centrala proprie, bloc nou finalizat, et 3 din 4, comision 0. Pentru detalii, Dorian, **56.000 €;** ☎0724.548.040 dorian.lacatus@zonadesud.ro

1373. **Titan,** Trapezului, semidec., et. 10/10, 1975, apartamentul este situat la 2 min. de Metrou, zona verde, linistita, acte la zi, se poate si mobilat, merita vazut, **54.800 €;** ☎0727.412.986

1374. **Titan,** Trapezului, 2 camere, dec., et. 3/4, 73 mp, 2017, metrou 1 Decembrie 1918, imobil nou, d+p+4e, predare/ mutare feb. 2018, acte Iunie 2018, 8 min. metrou 1 Dec. 1918, 10 min N. Grigorescu, zona linistita, 73 mpc, centrala proprie, geam Tripan, polistiren de 10 cm, la cheie, caramida+beton, **73.000 €;** ☎0770.254.985/ 0770.255.380 office@residencecity.ro

1375. **Titan,** Trapezului, 2 camere, dezvoltator dec., et. demisol/4, 58 mp, 2017, imobil nou, D+P+4E, predare/ mutare feb. 2018, 8 min. metrou 1 Decembrie 1918, 10 min. N. Grigorescu, zona linistita, 58 mpc, centrala proprie, geam tripan, polistiren de 10cm, la cheie **49.000 €;** ☎0770.254.985/ 0770.255.380 office@residencecity.ro

1376. **Titan,** Trapezului, 2 camere, dezvoltator, dec., et. 3/4, 66 mp, 2017, imobil nou, D+P+4E, predare/mutare Feb. 2018, acte Iunie 2018, 8 min. metrou 1 Dec. 1918, N. Grigorescu, zona linistita, 66 mpc, centrala proprie, geam tripan, polistiren de 10 cm, la cheie. **66.000 €;** ☎0770.254.985/ 0770.255.380 office@residencecity.ro

1377. **Titan,** Victor Brauner, dec., et. 3/7, 67 mp, 2017, apartament nou de vanzare, cu 2 camere dec.e, cu o suprafata construita 67 mp. Finisaje la alegerea clientului, comision 0, **64.000 €;** ☎0725.985.760 cristina.matei@metropolitanresidence.ro

1378. **Titanul** Nou, Theodor Pallady apartament 2 camere dec., et. 1/2, 59 mp, 2017, Apartament 2 camere disponibil la etajele 1 si 2, intr-un ansamblu rezidential cu un regim de inaltime de p+2e+m, avand ca termen de finalizare decembrie 2017, are o suprafata construita de 59 mp, **49.000 €;** ☎0756.565.565/ 0731.169.114 office@titanul-nou.ro

1379. **Titanul** Nou, Theodor Pallady apartament 2 camere dec., et. 1/5, 52 mp, 2017, apartament 2 camere tip 1, situat intr-un ansamblu rezidential cu un regim de inaltime de P+4E+5 R, avand ca termen de finalizare Aprilie 2018, disponibil la etajele 1, 2, 3, 4, avand o suprafata de 52 mp. **51.000 €;** ☎0756.565.565/ 0731.169.114 office@titanul-nou.ro

1380. **Titanul** Nou, Theodor Pallady apartament 2 camere dec., et. parter/5, 41 mp, 2017, apartament 2 camere tip studio, situat intr-un ansamblu rezidential cu un regim de inaltime de P+4E+5 R, avand ca termen de finalizare aprilie 2018, disponibila la parter avand o suprafata de 41 mp. **42.900 €;** ☎0756.565.565/ 0731.169.114 office@titanul-nou.ro

1381. **Titanul** Nou, Theodor Pallady, dec., et. parter/2, 54 mp, 2017, apartament 2 camere disponibil la parter cu o suprafata de 54,30 mp, situat intr-un ansamblu compus din doua blocuri cu un regim de inaltime de p+ 2e+ m, avand ca termen de finalizare Mai 2018. **46.000 €;** ☎0756.565.565/ 0731.169.114 office@titanul-nou.ro

1382. **Titanul** Nou, Theodor Pallady, dec., et. 2/2, 71 mp, 2017, apartament 2 camere, disponibil la etajul 2, intr-un imobil nou construit de P+ 2E cu termen de finalizare Iunie 2018 si cu o suprafata utila 70,84 mp, **73.300 €;** ☎0756.565.565/ 0731.169.114 office@titanul-nou.ro

1383. **Titanul** Nou, Theodor Pallady, dec., et. parter/2, 66 mp, 2017, apartament 2 camere, disponibil la parter, intr-un imobil nou construit de P+ 2E cu termen de finalizare Iunie 2018 si cu o suprafata utila 66,15 mp, **73.100 €;** ☎0756.565.565/ 0731.169.114 office@titanul-nou.ro

1384. **Titanul** Nou, Theodor Pallady, dec., et. parter/2, 2017, garsoniera cu gradina, apartament 2 camere tip studio situat la parter, intr-un ansamblu rezidential cu un regim de inaltime de p+2e+m, avand ca termen de finalizare Decembrie 2017, are o suprafata construita de 37mp si inc **37.000 €;** ☎0756.565.565/ 0731.169.114 office@titanul-nou.ro

1385. **Titanul** Nou, Theodor Pallady, dec., et. 1/4, 57 mp, 2017, va propunem spre vanzare un apartament de 2 camere cu o suprafata de 56,20 mp, disponibil la etajele 1, 2, 3, 4, situate intr-un imobil intim cu un regim de inaltime de P+4E, **54.900 €;** ☎0756.565.565/ 0731.169.114 office@titanul-nou.ro

1386. **Titanul** Nou, Theodor Pallady, apartament 2 camere dec., et. 1/2, 65 mp, 2017, apartament 2 camere disponibil etajele 1, 2 cu o suprafata de 54.59 mp, situat intr-un ansamblu compus din doua blocuri cu un regim de inaltime de P+ 2E+ M, avand ca termen de finalizare mai 2018. **55.250 €;** ☎0756.565.565/ 0731.169.114 office@titanul-nou.ro

1387. **Titulescu,** dec., et. 3/10, anvelopat, proprietar. **80.000 €;** ☎0733.935.853

1388. **Titulescu,** dec., et. parter/10, 55 mp, 1980, Banu Manta, 2 camere, hol locuibil, parter/10, dec., 55 mp, constructie 1980, finisat complet, acces stradal, vedere stradala, aer conditionat, alarma, liber, pretabil firma resedinta. Negociabil, **82.900 €;** ☎0722.216.231

1389. **Titulescu,** dec., et. 1/10, 60 mp, 1980, stradal, dec., etaj 1/10, bucatarie mare, patrata, vedere fata lateral, bloc reabilitat, scara curata, pret neg., **89.900 €;** ☎0799.936.443 cosmin.andrei@iness-intermed.ro

1390. **Titulescu,** B-ul Duca, la 6 min de P-ta Victoriei semidec., et. 5/6, 1969, 1 min distanta de metrou, 5/6, bloc 1969, reabilitat termic, monitorizare video in tot blocul, lift nou, 42 mp, se vinde mobilat nou nout (2017), vedere spate la liniste, la casarit, superluminos. **63.800 €;** ☎0722.211.146 pegusimobiliare@yahoo.com

1391. **Titulescu,** Banu Manta dec., et. 3/10, 54 mp, 1977, dec., impartire buna, imobil reabilitat termic, pozitie buna, pretabil investitie / locuit, intabulat, adiacent Victoriei, 1 Mai, Ion Mihalache, **79.000 €;** ☎0731.015.099

1392. **Titulescu,** Gara de Nord, vanzare ap. 2 camere semidec., et. demisol/2, 63 mp, 1947, ap. superb in vila, demosol/2, suprafata generoasa, 2 gr. sanitare, anul 1947, complet renovat, bucataria mobilata, utilata, centrala propie, intrare separata. **51.000 €;** ☎0732.940.972 florikiss57@yahoo.com

1393. **Toporasi** semidec., 35 mp, ocazie, 2/4, semistradal, mobilat si utilat, imbunatatiri, contor gaze, apropape piata Ratb, acte, zona si bloc civilizate **25.000 €;** ☎0727.745.806/ 0763.698.327

1394. **Trafic** Greu, Electromagnetica, Sebastian, semidec., et. 3/8, 54 mp, 1986, agentie, 3\8, bloc anvelopat, stradal, modificat, bucatarie open space mobilata si utilata complet, toate imbunatatirile calitate superioara, acte la zi, excelent pozitionat, loc parcare, vav statia Ratb, **63.000 €;** ☎0768.580.861

1395. **Trapezului,** semidec., 61 mp, 2017, imobil nou, ds+p+3e+m, modern, direct dezvoltator, accept credit bancar/ ipotecar, finalizare 2017, 10 min. metrou, finisaje la alegere, centrala proprie, geam Tripan, **52.500 €;** ☎0758.234.495 rusu.c@vbi.ro http://www.vbi.ro

1396. **Trapezului,** Titan, semidec., et. 2/3, 49 mp, 2018, imobil nou, parcare inclusa in pret, direct dezvoltator, accept credit bancar/ ipotecar, 10 min. metrou, finisaje la alegere, centrala proprie, geam Tripan, finalizare 2018, TVA 5% inclus, comision 0 **58.000 €;** ☎0758.234.495 rusu.c@vbi.ro

1397. **Trei** camere 76 mp, finalizat 67.700 euro, dec., et. demisol/11, 76 mp, 2017, 2 min metrou, 3 camere 76 mp, bloc nou finalizat, la 200 m de statia de metrou Pacii, finisat la cheie,aer conditionat (2 unitati), centrala terminca, baie matrimoniala+gr.sanitar, **67.700 €;** ☎0757.578.682 razvan@rotarpark.ro

1398. **Tuculescu,** Doicesti, sector 3, dec., 50 mp, 1958, vand apartament cu doua camere în sectorul 3, **59.000 €;** ☎+40737898604 retineau@gmail.com

1399. **Turda,** semidec., et. 6/8, 58 mp, 1984, imbunatatiri, acte, negociabil, **67.000 €;** ☎0725.388.718

1400. **Turda,** Ion Mihalache, dec., et. parter/6, 62 mp, 2018, Turda, Ion Mihalache, Su. 62.75 mp, terasa 16.40 mp, monitorizare video 24/7 si videointerfon, bucatarie inchisa, finisaje premium. Finalizare martie 2018, pret 94.500 Euro + TVA. **94.500 €;** ☎0736.935.106/ 021.321.21.81

1401. **Turda,** parc Regina Maria, dec., et. 2/8, 55 mp, 1986, 2 camere, confort 1, dec., etaj 2/8, renovat, imbunatatiri : gresie, faianta, parchet, termopan, ac, um. Acte ok, situat langa parcul Regina Maria. **90.000 €;** ☎0722.459.956/ 0722.459.956 iacobsorin02@yahoo.com

1402. **Turnu** Magurele, Emil Racovita, et. 1/3, 54 mp, 2017, direct dezvoltator, apartament cu 2 camere, situat la intersectia Turnu Magurele cu Emil Racovita, intr-un bloc construit in 2017, finalizat, acte gata, la etajul 1 din 3, finisat total, acte gata **64.000 €;** ☎031.005.12.94/ 031.005.17.65 georgiana.l@star-construct.ro

1403. **Ultracentral,** semidec., et. 3/8, 50 mp, 1940, Sala Palatului, poate ramane mobilat si utilat, bloc consolidat, zona deosebita. Merita vazut, **78.000 €;** ☎0766.603.000 cameliasimilea@housexpert.ro

1404. **Ultracentral,** Magurele, dec., et. parter/3, 56 mp, 2017, apartament 2 camere la cheie, ultracentral Magurele, **43.000 €;** ☎0766.245.365 magurelecon-cept@yahoo.com

1405. **Unirii** dec., et. 5/8, 60 mp, 1998, Octavian Goga, Camera de Comert, apartament 2 camere, etaj 5/8, dec., vedere bulevard, suprafata 60 mp, centrala proprie, cadastru, intabulare, bloc monolit, constructie 1998 **95.000 €;** ☎0722.359.898/ 0722.573.232 office@interpartes.ro

1406. **Unirii** et. 3/4, 61 mp, 1996, Unirii adiacent, etajul 3/4, bloc 1996, parcare, **107.000 €;** ☎0721.376.430 danielatud@gmail.com

1407. **Unirii** metrou Horoscop, dec., et. 1/10, 75 mp, 1994, apartament dec. etajul 1/10 Unirii piata metrou zona Horoscop biserica Radu Voda liber mobilat si utilat se vinde -parchet termopan aer conditionat usa metalica 3 balcoane orientare Sud Vest, **120.000 €;** ☎0722.217.638 violfull@yahoo.com

1408. **Unirii** Splai, Mihai Bravu, dec., et. 1/6, 62 mp, 2018, confort 1, dec., situat la etajul 1 din 6 niveluri, la intersectia Mihai Bravu cu Splaiul Unirii, predare la cheie, bloc finalizat, constructie caramida pe cadre de beton, comision 0, **87.080 €;** ☎031.005.12.94 georgiana.l@star-construct.ro

1409. **Unirii,** dec., et. 1/8, 76 mp, 1995, bloc stradal, monolit, 1995, cf. 1 sporit, dec, etaj 1/8, 3 balcoane, terasa mare transformata in a 3 a camera, mobilat, termopan, parchet, gresie, faianta, vedere spate, acte la zi, ideal investitie. **110.000 €;** ☎0733.300.779/ 0722.300.698

1410. **Unirii,** dec., et. 1/8, 76 mp, 1996, bulevard, constructie monolit, vedere spate, dec., etaj 1/8, 3 balcoane, mobilat/utilat complet. Ideal atat ca investitie cat si pentru locuit; **110.000 €;** ☎0799.936.443 cosmin.andrei@iness-intermed.ro

1411. **Unirii,** dec., et. parter/9, 70 mp, 1950, Coposu, etaj p/8, dec., 70 m.p., renovat, centrala proprie, gresie, faianta, termopan, apropiere metrou, **45.000 €;** ☎0728.114.498

1412. **Unirii,** dec., et. parter/3, 83 mp, 2018, direct dezvoltator, apartament 2 camere cu curte proprie, loc parcare inclus in pret, finisaje la alegere, centrala proprie, spatiu de joaca in incinta ansamblului, TVA 19% inclus in pret, finalizare 2018, **140.900 €;** ☎0758.234.495 office.vulturilor.residence@gmail.com

1413. **Unirii,** dec., et. parter/3, 92 mp, 2018, direct dezvoltator, imobil nou, 2 camere cu curte proprie, loc parcare inclus in pret, finisaje la alegere, centrala proprie, spatiu de joaca in incinta ansamblului, tva 19% inclus in pret, finalizare 2018, **149.900 €;** ☎0758.234.495 office.vulturilor.residence@gmail.com

1414. **Unirii,** dec., et. 1/3, 55 mp, 2018, direct dezvoltator, imobil nou, 2 camere, loc parcare inclus in pret, finisaje la alegere, centrala proprie, spatiu de joaca in incinta ansamblului, TVA 5% inclus in pret, finalizare 2018. **99.900 €;** ☎0758.234.495 office.vulturilor.residence@gmail.com

1415. **Unirii,** dec., et. 1/3, 57 mp, 2018, direct dezvoltator, imobil nou, 2 camere, loc parcare inclus in pret, finisaje la alegere, centrala proprie, spatiu de joaca in incinta ansamblului, TVA 5% inclus in pret, finalizare 2018. **102.900 €;** ☎0758.234.495 office.vulturilor.residence@gmail.com

1416. **Unirii,** dec., et. 1/3, 58 mp, 2018, direct dezvoltator, imobil nou, 2 camere, loc parcare inclus in pret, finisaje la alegere, centrala proprie, spatiu de joaca in incinta ansamblului, TVA 5% inclus in pret, finalizare 2018. **105.000 €;** ☎0758.234.495 office.vulturilor.residence@gmail.com

1417. **Unirii,** dec., et. 1/3, 52 mp, 2018, direct dezvoltator, imobil nou, 2 camere, loc parcare inclus in pret, finisaje la alegere, centrala proprie, spatiu de joaca in incinta ansamblului, TVA 5% inclus in pret, finalizare 2018. **95.900 €;** ☎0758.234.495 office.vulturilor.residence@gmail.com

1418. **Unirii,** bulevard, dec., et. 1/7, 75 mp, 2 camere cu terasa, vedere spate, bloc monolit **110.000 €;** ☎0747.777.767/ 021.323.00.10 office@centralimobiliare.ro

1419. **Unirii,** bulevardul Unirii, dec., et. 6/9, 50 mp, 1996, 2 camere, dec., etajul 6/9, Su. 50 mp utili, a fost renovat cu materiale de cea mai buna calitate, 2 aparate de aer conditionat, cabina de dus cu hidromasaj. Pret 119.000 euro. **119.000 €;** ☎0736.935.106/ 021.321.21.81

1420. **Unirii,** Casa Poporului, parc, dec., et. 5/6, 76 mp, 2012, Unirii Parc, 76 mp, imobil lux 2012, finisat, mobilat ultralux 2017, vedere fata superba, terasa unicat, luminos, geam baie, 2 balc, parcare, scara impecabila, lift cu oglinzi. Exclusivitate. **89.000 €;** ☎0723.675.365/ 0748.792.201 contact@imobiliareaxa.ro

1421. **Unirii,** catedrala Sf Spiridon, semidec., et. parter, 63 mp, apartament 2 camere suprafata 63mp, zona absolut superba, **97.750 €;** ☎0770.357.727 contact@mihaimanica.ro

1422. **Unirii,** Dimitrie Cantemir dec., et. 8/10, 50 mp, 1966, Apartament 2 camere Dimitrie Cantemir, Unirii, **68.000 €;** ☎0752.244.128 cristi.relax@gmail.com

1423. **Unirii,** Fantana Mare, imobil nou, lux, dec., et. 1/3, 83 mp, 2018, apartament spatios, predare la cheie in aprilie 2018, finisaje Premium: gresie, faianta Osmyum, parchet triplustratificat, obiecte sanitare Villeroy-Boch, termopane aluminiu, incalzire in pardoseala, **153.000 €;** ☎0784.222.001/ 0784.118.888 office@ansamblurezidential.net

1424. **Unirii,** Goga, Vitan dec., et. 6/8, 60 mp, 1994, Proprietar, zona verde, aerisita, bloc foarte civilizat si renovat recent, ap. et. 6/8, renovat gresie, faianta, parchet, termopan, aer conditionat, milloace de transport, magazine, mall, **87.000 €;** ☎0740.032.256

1425. **Unirii,** Lucian Blaga, BCR dec., et. 4/8, 70 mp, 1997, dec., 70 mp, 1997 constructie bloc, etaj 4/8, gersie, faianta, parchet, termopane, usa metalica, aer conditional, cadastru si intabulare. Liber. **125.000 €;** ☎021.231.23.18/ 0731.144.153 florexgrup@gmail.com

1426. **Unirii,** Nerva Traian, dec., et. 3/5, 51 mp, 2018, 2 camere, dec., etaj 3/5, Su 51 mp + loggie 5.65 mp. Apartamentul se preda finisat, loc de parcare subteran inclus. Imobil cu termen de finalizare in martie

Imobiliare vânzări 3 CAMERE

35. **Antiaeriana,** Rahova dec., 77 mp, 2017, bloc nou finalizat octombrie 2017. Finisaje de calitate, se preda la cheie. Racordat la toate utilitatile publice. Loc de parcare inclus, **61.400 €;** ☎0737.282.225/ 0771.225.027 vanzari@oxyresidence.ro

36. **Antiaeriana,** Rahova, dec., 75 mp, 2017, bloc nou finalizat octombrie 2017. Finisaje de calitate, se preda la cheie. Racordat la toate utilitatiile publice. Loc de parcare inclus, **56.400 €;** ☎0737.282.225/ 0771.225.027 vanzari@oxyresidence.ro

37. **Aparatorii** Patriei dec., et. parter/4, 78 mp, 2017, 3 camere, dec., situat la cateva minute de metrou Aparatorii Patriei, parter inalt din 4 niveluri, 2 grupuri sanitare, constructie finalizata, acte gata, predare la cheie, comision 0, **77.600 €;** ☎031.005.12.94/ 031.005.17.65 georgiana.l@star-construct.ro

38. **Aparatorii** Patriei 10 minute metrou, Berceni, dec., et. 2/3, 82 mp, 2018, apartament nou, Aparatorii Patriei, 10 minute pana la metrou, direct dezvoltator, comision 0, dec., bucatarie inchisa, centrala proprie, finisaje premium, accept orice tip de credit ipotecar **82.500 €;** ☎0726.378.074 ch.isabela@gmail.com

39. **Aparatorii** Patriei metrou, dec., et. parter/5, 77 mp, 2017, finalizat, parter din 5 niveluri, cu lift, confort 1 dec., 2 bai, centrala proprie, predare la cheie, gresie, faianta, parchet, termopan, usa metalica, obiecte sanitare, la 7 min pana la metrou, **77.600 €;** ☎031.005.12.94/ 031.005.17.65 georgiana.l@star-construct.ro

40. **Aparatorii** Patriei metrou, ap lux 3 camere, dec., et. 7/8, 92 mp, 2014, apartament superb, 2 minute metrou Aparatorii Patriei, ap in bloc construit in 2014 apartament foarte spatios, 93 mp, terasa 15mp+balcon inchis in termopan, panorama deosebita, dec, centrala proprie, urgent, **84.000 €;** ☎0724.254.252

41. **Aparatorii** Patriei, dec., et. 1/2, 83 mp, 2017, apartament 3 camere dec., bucatarie inchisa, 2 bai - ambele cu geam, balcon mare **82.500 €;** ☎031.005.17.53/ 031.005.17.73 george.t@star-construct.ro

42. **Aparatorii** Patriei, dec., et. 3/6, 88 mp, 2018, vanzare apartament 3 camere 88 mp,dec. la 3 minute de metrou. Finisaje incluse. Centrala termica si calorifere, racordat la toate utilitatile. Direct dezvoltator, comision 0%, **69.900 €;** ☎0722.204.951 bogdan.tomegea@zonadesud.ro

43. **Aparatorii** Patriei, apropiere metrou, dec., et. 3/5, 80 mp, 2017, apartamentul se afla la etajul 3 unui bloc constructie 2017, la 6 minute de metrou Aparatorii Patriei. Apartamentul se preda la cheie cu toate finisajele incluse, acte gata, se acc orice tip de credit. **80.800 €;** ☎0723.190.414/ 0725.597.221 victor.a@star-construct.ro

44. **Aparatorii** Patriei, Mutare imediata, dec., et. 7/8, 92 mp, 2013, apartament 3 camere, compartimentare situat intr-un imobil nou in apropierea gurii de metrou, **80.000 €;** ☎0736.380.182 cristian.l@star-construct.ro

45. **Aparatorii** Patriei, Spiru Haret, mutare imediata dec., et. 1/7, 68 mp, 2017, 3 camere la Aparatorii Patriei metrou, mutare imediata, ideal investitie, **83.500 €;** ☎0722.652.640 diana.berinde@premierimobiliare.ro

46. **Apartament** 3 camere dec., et. parter/4, 113 mp, 2017, cu gradina in proprietate. Va propunem spre vanzare un apartament de 3 camere disponibil la parter cu terasa si gradina in proprietate, situat intr-un imobil intim de P+4E, **88.900 €;** ☎0756.565.565/ 0731.169.114 office@titanul-nou.ro

47. **Apusului,** Militari, semidec., et. 5/10, 70 mp, 1966, prop. vand ap. 3cam. Militari, Apusului, confort 1, semidec, et. 5/10, SU. 70 mp, 2 balcoane, usa metalica, aer condi, termopan, intabulat, 10 min. metrou Gorjului, an constr. 1966, **57.000 €;** ☎0723.549.137/ 0742.222.809

48. **Arcul** de Triumf- Clucerului, Casin, semidec., et. 2/8, 69 mp, 3 cam., instalatii sanitare/ electrice schimbate, usi noi, 68 mp, balcon inclus, cad., intab., liber. Parc Herastrau. Pretabil firma/locuit. Negociabil. **115.000 €;** ☎0720.363.948 axareal@yahoo.com

49. **Armeneasca,** semidec., et. 3/7, 112 mp, 1943, 3/7, vedere spate, tamplarie lemn, parchet lemn, gresie, faianta, um, ac, **120.000 €;** ☎0720.663.399 siadconcept@gmail.com

50. **Aurel** Vlaicu, ocazie, apartament 3 camere in imobil 2017, parcare subterana, dec., et. 3/4, 79 mp, 2017, **116.900 €;** ☎0735.551.422 florin.toma@catoma.ro

51. **Aviatiei** Metrou Aurel Vlaicu, Mall Promenada dec., et. 2/3, 106 mp, 2017, Direct Dezvoltator, de vanzare apartament 3 camere tip duplex, finisaje de lux, bloc dat in folosinta, **220.000 €;** ☎0764.460.642 iordanefraim@gmail.com

52. **Aviatiei,** dec., et. 1/6, 80 mp, 2017, dezvoltator comision 0 vanzare ap. 2-3 camere complex nou zona Aviatiei, finalizare aprilie finisaje lux loc de parcare subteran preturi incepand cu 125000 euro. Exclus agentii **145.000 €;** ☎0786.808.888 lote.nicu@yahoo.com

53. **Aviatiei,** dec., et. 1/7, 98 mp, 2016, super oferta! ap 3 camere, beton +caramida, finisaje la alegerea clientului, contorizat individual) , disponibil acum, **150.000 €;** ☎0726.943.143 cristina.matei@metropolitanresidence.ro

54. **Aviatiei,** dec., et. 5/8, 79 mp, 2017, un apartament superb, 2 camere, situat intr-o zona selecta din Bucuresti, **143.000 €;** ☎0721.805.158/ 0722.297.332 gabriela@metropolitanresidence.ro

55. **Aviatiei,** 3 camere in imobil 2017, loc parcare in parcarea subterana, **112.900 €;** ☎0735.551.422 florin.toma@catoma.ro

56. **Aviatiei,** Baneasa, dec., et. 4/6, 150 mp, 2010, imobil nou, apartament 3 camere, finisat la cheie, sup. 150 mp, toate utilitatile, contorizat individual, finisaje lux, proprietar, **210.000 €;** ☎0768.987.129/ 0722.274.188 aviatieinorthresidence@yahoo.com

57. **Aviatiei,** metrou Aurel Vlaicu, mall Promenada dec., et. parter/7, 99 mp, 2016, apartament spatios, dec., doua bai, apropiere statie de metrou Aurel Vlaicu, face parte dintr-un ansamblu residential. Finisajele de calitate superioara sunt la alegere. Comision 0,direct dezvoltator. **150.000 €;** ☎0725.985.762 roxana.panculescu@metropolitanresidence.ro

58. **Aviatiei,** metrou Aurel Vlaicu, mall Promenada, dec., et. 4/9, 107 mp, 2016, apartament de trei camere tip 4, dec., spatios, cu doua terase situat in Ansamblul Residential Metropolitan Aviatiei, comision 0, apropiere centre comerciale, metrou. **155.000 €;** ☎0725.985.762 roxana.panculescu@metropolitanresidence.ro

59. **Aviatiei,** Pipera, Floreasca, mall Promenada, dec., et. 1/7, 98 mp, 2016, apartament de 3 camere dec., bucatarie inchisa, balcon spatios, compartimentari caramida atat exterior cat si interior. **150.000 €;** ☎0736.362.117 daniela.dinu@metropolitanresidence.ro

60. **Aviatiei,** Pipera, Floreasca, mall Promenada, parc dec., et. 5/9, 125 mp, 2016, un apartament de lux, rafinat in zona de Nord a capitalei. Ansamblu rezidential dotat cu supraveghere video si paza umana. Apartament de 3 camere dec., bucatarie inchisa, balcon spatios+terasa. **170.000 €;** ☎0736.362.117 daniela.dinu@metropolitanresidence.ro

61. **Aviatiei,** Pipera, Floreasca, Mall Promenada, Parc, dec., et. 4/9, 105 mp, 2016, un apartament de lux, rafinat in zona de Nord a Capitalei. Apartament de 3 camere tip 4 dec., bucatarie inchisa, 2 balcoane, situat la 7 minute de metrou Aurel Vlaicu. Pretul include TVA, **155.000 €;** ☎0736.362.117 daniela.dinu@metropolitanresidence.ro

62. **Aviatiei,** str. Smaranda Braescu, etaj 1, dec., et. 1/4, 70 mp, 1984, renovat, centrala termica, costuri de intretinere mici, la 5 minute de statia de metrou Aurel Vlaicu. Vecinatati: Aviatorilor, Baneasa, Cartierul Francez, Dorobanti, Floreasca, Herastrau, Nordului, **149.000 €;** ☎0722.393.151 libra.imobiliare@gmail.com

63. **Aviator** Popisteanu semidec., et. 1/1, 125 mp, 1942, apartament deosebit, versatil, curat, pozitiv, in vila, zona Domenii, etajul 1 plus mansarda, suprafata totala 122 metri, suprafata teren in proprietate 110 metri plus 51 metri, **149.000 €;** ☎0745.202.294 roxana@carmel-romania.com

64. **Baba** Novac, semidec., et. 3/10, 1986, monolit, 2 bai, 2 balcoane, vedere Est, termopan, usa metalica; **93.000 €;** ☎0723.117.776

65. **Baba** Novac, IOR, semidec., et. 5/10, 70 mp, 1970, Campia Libertatii, 3 camere semidec., gresie, faianta, parchet, termopan, zona linistita, apropiere parc IOR. **72.000 €;** ☎0732.135.470

66. **Baba** Novac, IOR, semidec., et. 6/10, 70 mp, Reconstructiei, 2 gr. sanitare, geam baie, parchet, termopane, bloc reabilitat, scara curata, toate actele **75.000 €;** ☎0732.135.467 ramax2016@yahoo.com

67. **Baba** Novac, metrou Dristor, 68 mp, cf. 1, balcon inchis in termopane, et. 6, stradal, foarte curat, zuper zona, acte in regula, scoala, metrou, multe magazine, disc., **73.000 €;** ☎0761.749.316/ 0722.824.757

68. **Baneasa** semidec., et. 2/5, 84 mp, 2015, Complex rezidential Greenfield-Baneasa ofer spre vanzare apartament 3 camere mobilat si utilat modern, bloc 2015, situat la etajul 2/5, nu prezinta vicii, **180.000 €;** ☎0744.757.806

69. **Baneasa,** dec., 2017, Biharia, et. 1,2, 5, imobil 2017 su - 79 mp si terasa 6 mp, finisaje deosebite, lift, **117.000 €;** ☎0741.160.332

70. **Baneasa,** Antena 1, Somesul Rece, semidec., et. parter/1, 54 mp, 1960, apartament semidec., suprafata 54 mp, parchet clasic, ferestre cu geam termopan, centrala termica proprie. Parc Herastrau la 10 min. de mers pe jos, transport in comun in imediata apropiere. **62.000 €;** ☎0721.209.780

71. **Baneasa,** Aviatiei, Bucurestii Noi, la nord vest, dec., et. parter/parter, 100 mp, 2017, casa sau apartament. In cazul in care zona ta de interes este nordul, vestul sau centrul Bucurestiului, casele din Cartierul Buna Ziua pot fi o optiune.Intra acum pe www.buna-ziua.ro **79.777 €;** ☎0728.629.482 acasa@buna-ziua.ro

72. **Baneasa,** Herastrau, dec., et. parter/4, 85 mp, 2012, va prezentam un apart. 3 camere, parter, 85 mp, parcare garaj, boxa, oportunitate investitie, **172.000 €;** ☎0755.164.205 victor_crangureanu@yahoo.com

73. **Baneasa,** Iancu Nicolae, semidec., et. 3/6, 104 mp, 2008, Pipera, 3 camere, 2 balcoane, 2 gr sanitare, centrala proprie, loc de parcare, paza, loc de joaca pentru copii, apartamentul se vinde mobilat si utilat, **109.500 €;** ☎0727.256.147/ 0740.023.488 nicoli.imobiliare@gmail.com

74. **Baneasa,** sector 1, dec., et. 1/3, 110 mp, ansamblu nou finalizat (90%) s+p+3, 3 camere, 3 bai mobilate si utilate, balcon mare, finisaje de lux, instalatii sanitare si electrice de calitate, centrala termica in condensare, parcari si boxe la subsol, posibilitate alegere finisaje, neg., **79.000 €;** ☎0788.100.999

75. **Baneasa,** sector 1, dec., et. 1/3, 110 mp, ansamblu nou finalizat (90%) s+p+3, 3 camere, 3 bai, mobilate si utilate, balcon mare, finisaje de lux, instalatii sanitare si electrice de calitate, centrala termica in condensare, parcari si boxe la subsol, posibilitate alegere finisaje, **79.000 €;** ☎0788.100.999

76. **Baneasa,** Sisesti, Maia Residence, dec., et. 5/5, 94 mp, 2018, la 350 m de Metrou Straulesti, 3 camere, supraf. construita 94 mp (79.24 mp s utila totala inclusiv balconul 3.64 mp), dec. cu bucataria inchisa. Complet finisat, **98.571 €;** ☎0720.479.575 sisesti@maiacasa.ro

77. **Banu** Manta, dec., et. 3/7, 124 mp, 2015, complex nou, bine securizat, dec., spatios 2 dormitoare, bucatarie inchisa, 2 bai, spatii de depozitare, balcon. 2 parcari subterane12,000 euro fiecare. Linistit, izolat de zgomotul urban, **300.000 €;** ☎0725.672.555 voiculescu.madalina@gmail.com

78. **Banu** Manta, 3 camere, dec., 90 mp, 2012, 2 bai, in Demisol +P +2E +M, imbunatatiri, cash. **65.000 €;** ☎0724.053.351

79. **Basarabia,** Chisinau, Arena Nationala, dec., et. 2/8, 71 mp, 1984, 3 camere, gresie, faianta, termopan, liniste, 2 minute Mega Mall, **75.000 €;** ☎0732.135.470

80. **Basarabia,** Diham, dec., et. 4/10, 71 mp, 1984, bloc din 1984, dec., 2 grupuri sanitare cu geam, mobilat, utilat, parchet lemn masiv, faianta, gresie, termopan, usa metal, loc parcare ADP, vecinatati. Nicolae Grigorescu, Chisinau, ova 115059 **83.000 €;** ☎0737.504.516 office@catalog-rezidential.ro

81. **Basarabia,** intersectie Diham, dec., et. 8/10, 84 mp, intrare/vedere stradala, bloc monolit, acces rapid: Morarilor, Bd. Chisinau, Muncii, Titan, M. Bravu, Dristor, Iancului, Pantelimon, Baba Novac, Arena Nationala, liber. **70.000 €;** ☎0721.448.008

82. **Basarabia,** Morarilor, Vergului, dec., et. 2/10, 68 mp, 1978, 3 cam., stradal, renovat, bloc reabilitat, cadastru, intabulare, **68.000 €;** ☎0723.712.883

83. **Basarabia,** Stadion, Chisinau, dec., et. 6/8, 70 mp, 1986, confort 1, renovat, bloc reabilitat termic, centrala termica, situat la 10 min. parc si metrou Titan, merita vazut, **70.000 €;** ☎0732.135.471

84. **Basarabia,** Stadion, Chisinau, dec., et. 6/8, 70 mp, 1986, confort 1, renovat, bloc reabilitat termic, centrala termica, situat la 10 min. parc si metrou Titan, merita vazut, **70.000 €;** ☎0732.135.467

85. **Basarabia,** Titan, Noor dec., et. 7/11, 123 mp, 2008, apartament ultramodern, in complexul rezidential Noor (7 min de metrou si 5 min de Parcul Carol), locuinta beneficiaza de finisaje si dotari de calitate superioara; se vinde mobilat si utilat complet, **165.000 €;** ☎0728.973.745 marius.cojocariu@h-b.ro

86. **Batistei,** 129 mp, Apartament 3 camere de lux, finisat complet: gresie Spania, faianta Spania, parchet masiv, tamplarie lemn, usa blindata, videointerfon, incalzire in pardoseala, obiecte sanitare Ideal Standard, aparat de aer conditionat in fiecare camera, 1 terasa, curte 58 mp, 2 bai, 1 grup sanitar, camara **302.000 €;** ☎0758.041.197 office@gamainvest.ro

87. **Batistei,** 130 mp, Apartament 3 camere de lux, finisat complet: gresie Spania, faianta Spania, parchet masiv, tamplarie lemn, usa blindata, videointerfon, incalzire in pardoseala, obiecte sanitare Ideal Standard, aparat de aer conditionat in fiecare camera, 2 balcoane, 2 bai, 1 grup sanitar, camara, dressing. **280.000 €;** ☎0758.041.197 office@gamainvest.ro

88. **Batistei,** 135 mp, apartament 3 camere de lux, finisat complet: gresie Spania, faianta, Spania, parchet masiv, tamplarie lemn, usa blindata, videointerfon, incalzire in pardoseala, obiecte sanitare Ideal Standard, aparat de aer conditionat in fiecare camera, 2 terase, curte 29 mp, 2 bai, 1 grup sanitar, camara, **292.000 €;** ☎0758.041.197 office@gamainvest.ro

89. **Batistei,** 151 mp, Duplex de lux compus din 3 camere, finisat complet: gresie Spania, faianta Spania, parchet masiv, tamplarie lemn, usa blindata, videointerfon, incalzire in pardoseala, obiecte sanitare Ideal Standard, aparat de aer conditionat in fiecare camera, 1 terasa, curt 50 mp, 2 bai, 1 grup sanitar, camara **350.000 €;** ☎0758.041.197 office@gamainvest.ro

90. **Berceni** dec., et. 1/3, 70 mp, 2017, apartament 3 camere, complet finisat si racordat la toate utilitatile. Apartamentul are centrala termica si bransamente individuale, finisaje la alegere (gresie, faianta, parchet). Comision 0%, **64.900 €;** ☎0735.222.575 cosmin.topai@zonadesud.ro

91. **Berceni** dec., 65 mp, 2017, Model 3 camere, 2 bai, compartimentare model nou, la intersectia Metalurgiei rond, detalii informatii despre proiectele noastre: Garsoniere si 2 camere str. Metalurgiei nr 130, pret fara tva 74.500, **74.500 €;** ☎0725.652.660

92. **Berceni** semidec., et. 1/10, 70 mp, particular, ap. 3 camere, zone Berceni, blvd. Alexandru Obregia, et. 1, bloc reabilitat termic, gresie, faianta, parchet, usa metalica, termopan, aer cond, loc parcare. Exclus agentii, **72.000 €;** ☎0729.671.607

93. **Berceni,** dec., et. 2/6, 90 mp, 2018, apartament 3 camere, 3 minute de metrou Berceni. **69.900 €;** ☎0730.888.280

94. **Berceni,** Aleea Dorohoi, semidec., et. 4/4, 68 mp, 1968, vanzare apartament 3 camere, etaj 4/4, situat in Aleea Dorohoi, Berceni, an c-tie 1968, este locuibil, partial mobilat. Dispune de loc de parcare platit. Se accepta credit, **55.000 €;** ☎0729.842.974

95. **Berceni,** Alexandru Obregia, semidec., et. 4/4, 68 mp, 1974, Berceni, Covasna, etaj 4, pe mijloc, 68 mp, termopan, gresie faianta, parchet, geam baie, balcon mare, pe mijloc, acces rapid Ratb si metrou, zona verde, linistita, locuri de joaca pentru copii piata, **55.000 €;** ☎0722.241.794 bogdan.ilioiu@gmail.com

96. **Berceni,** Aparatorii Patriei, dec., et. 1/3, 82 mp, 2018, 10 minute pana la metrou, direct dezvoltator, comision 0, bucatarie inchisa, centrala proprie, finisaje premium, accept orice tip de credit ipotecar, **86.500 €;** ☎0726.378.074 ch.isabela@gmail.com

97. **Berceni,** Aparatorii Patriei, dec., et. 5/7, 67 mp, 2018, vand apartament 3 camere, dec., 5/7, supraf. 67.95 mp utili, bolc dat in folosinta, finisaje incluse in pret, zona Berceni Aparatorii Patriei, la 5 minute pe jos de metrou. Detalii tel. **81.375 €;** ☎0723.363.867 anamaria@zonadesud.ro

98. **Berceni,** apartament 3 camere, 90mp, dec., et. 1/5, 90 mp, 2018, metrou Berceni, apartament beneficiaza de o suprafata utila de 90mp, 2 bai, dressing, bucatarie inchisa, balcon de tip terasa. Pret cash: 63.900 euro, pret credit: 69.200 euro. Finalizare: noiembrie 2018; **63.900 €;** ☎0724.548.052

99. **Berceni,** apartament 3 camere, langa metrou, dec., et. 4/5, 71 mp, 2018, dec., apartamentul se afla intr-un bloc nou, in spatele statiei de metrou Berceni, magistrala 2, Berceni- Pipera, cea care face legatura foarte rapid cu centrul orasului. **59.900 €;** ☎0733.840.686 daniel@imobiliarest.ro

100. **Berceni,** Bd, Brancoveanu, semidec., 1977, etaj 5/10, stradal, vedere mixta, bucatarie mare partiata de 8 mp, 68 mp, gresie, faianta, parchet, termopane, um, balcon inchis, bloc foarte civilizat, zona verde superba, cadastru, intabulare **66.500 €;** ☎0761.800.700

101. **Berceni,** Big, semidec., et. 3/10, 69 mp, 1970, 3 camere la 2 minute de metroul Piata Sudului, ca imbunatatiri: tema-plaria, calorifere schimbate, termopane, **65.000 €;** ☎0773.910.549

102. **Berceni,** Brancoveanu, Alexandru Obregia, dec., et. 10/10, 83 mp, 2016, stradal, bloc nou, cf. 1, 2 gr. sanitare, finisat total, centrala proprie, intabulat,la 5 min de Metrou Piata Sudului **82.000 €;** ☎0728.065.511/ 0769.461.802

103. **Berceni,** Brancoveanu, Budimex, dec., et. 3/4, 1974, izolat termic, termopan, parchet, gresie, faianta, foarte bine intretinut, bloc civilizat, 2 apartamente pe palier, loc parcare, cadastru, intabulare **62.900 €;** ☎0761.621.036

104. **Berceni,** Brancoveanu, Gradistea, semidec., et. 1/4, 65 mp, 1975, 3 camere semidec.e, etaj 1 din 4 nivele, centrala termica renovat, mobilat, utilat, loc de parcare, termopan peste tot, bloc din 1975, parchet are cadastru **75.000 €;** ☎0784.572.615 sorinmarvis@yahoo.com

105. **Berceni,** Brancoveanu, Huedin, dec., et. 7, 90 mp, 2016, direct dezvoltator, spatios, la cheie, finisaje lux, centrala proprie, lift, loc parcare inclus, pozitie deosebita, acces usor Ratb, scoala, parc, intab, acc. credit, tva inclus. **87.900 €;** ☎0726.276.110/ 0722.272.181

106. **Berceni,** Brancoveanu, Luica, dec., et. 1/5, 2018, direct dezvoltator, const. 2018, dec., spatios, 50 mp+30 mp terasa, la cheie, finisaje lux, gresie, faianta, parchet, termopan, usa metalica, centrala proprie, pozitie deosebita, tva inclus. **46.999 €;** ☎0726.276.110/ 0722.272.181

107. **Berceni,** casa la pret de apartament, dec., 80 mp, 2017, structura beton, caramida porotherm, termoizolatie 10 cm, finisaje la alegere, toate utilitatile, localizata pe Str. Intrarea Viilor nr. 23, pod finisat 35 mp, teren liber 25 mp, loc parcare, **69.900 €;** ☎0764.180.052/ 0724.396.201

108. **Berceni,** casa la pret de apartament, teren 60 mp, dec., 80 mp, 2017, cel mai bun pret structura beton, caramida porotherm, termoizolatie 10 cm, finisaje la alegere, toate utilitatile, localizat Str. Intrarea Viilor nr. 23, pod locuibil 35 mp, loc parcare, curte 60 mp, **75.000 €;** ☎0724.396.201/ 0764.180.052 office@nemarimobiliare.ro

109. **Berceni,** Cultural, Piata, semidec., et. 4/4, 85 mp, cf. 1, gresie, faianta, parchet, termopan, liber, ocazie, **67.500 €;** ☎0732.698.434

110. **Berceni,** Dimitrie Leonida dec., et. 2/10, 79 mp, 2017, apartamente foarte spatioase si luminoase, avand compartimentari din caramida porotherm, fatada ventilata, bransamente individuale, centrala termica proprie, finisaje lux la alegere, **75.000 €;** ☎0725.985.760 cristina.matei@metropolitanresidence.ro

111. **Berceni,** Dimitrie Leonida, dec., et. 3/10, 79 mp, 2017, compartimentare excelenta, finisaje incluse, tva inclus, contorizat/ bransat individual, **75.000 €;** ☎0725.985.760 cristina.matei@metropolitanresidence.ro

112. **Berceni,** Giurgiului, semidec., et. 2/4, 65 mp, 1974, 2/4, proaspat renovat, termopan, parchet, gresie, faianta, mobilat, vedere mixta, boxa, parcare, intabulat, acces mijloace de transport **61.900 €;** ☎0761.621.036

113. **Berceni,** Giurgiului, Luica, dec., et. 4/5, 104 mp, 2018, oferta apartament 4 camere pe 2 etaje tip duplex cu scara interioara, bloc nou 2018, loc parcare inclus pe baza de bariera, centrala proprie, 2 bai, finisaje la alegere, direct dezvoltator. Comision 0%, **60.600 €;** ☎0726.375.629 cristian.mocanu@zonadesud.ro

114. **Berceni,** Grand Arena, constructie 2017, dec., et. 1/4, 72 mp, 2017, dezvoltator, Berceni Grand Arena constructie 2017, 3 camere dec.e etaj 1/4, doua grupuri sanitare, finisaje lux, gresie, faianta import Italia, tamplarie pvc Salamander, usi tip Pinum, parcare inclusa **75.000 €;** ☎0767.069.169 ariacity@gmail.com

115. **Berceni,** Grand Arena, direct dezvoltator, et. 4/4, 2017, 4/4 plus pod, finisaje premium, 2 apartamente pe nivel, parcare la cerere, se accepta prima casa. Termen de finalizare decembrie 2017. Comision zero, **75.000 €;** ☎0767.069.169 ariacity@gmail.com

116. **Berceni,** langa statia de metrou, curte proprie, dec., et. parter/5, 76 mp, 2018, apartament 3 camere dec.e, foarte spatios, bucatarie separata, 2 grupuri sanitare, balcon mare si gradina proprie de 68mp. Se vinde complet finisat. Pentru achizitie accept si credit ipotecar, **79.900 €;** ☎0724.660.088

117. **Berceni,** Leonida, dec., et. 1/3, 105 mp, 2011, 4 camere in zona metroului. Se preda exact ca in poze, complet finisat, mobilat si utilat. Centrala proprie! Imobilul este racordat la toate utilitatile orasului, contorizate individual. Usor neg. **79.900 €;** ☎0737.500.374/ 0737.500.374

118. **Berceni,** Luica, dec., et. 3/5, 67 mp, 2017, confort 1 , dec., situat la etajul 2 din 4 niveluri, avand o suprafata utila de 67 mp, balcon de 6,45 mp, posibilitate loc de parcare, situat in Luica, stradal, comision 0, detalii Georgiana **67.000 €;** ☎031.005.12.94/ 031.005.17.65 georgiana.l@star-construct.ro

119. **Berceni,** Luica, apartament spatios, stadal, dec., et. 4/4, 74 mp, 2017, Berceni, dec., bloc stradal, comision 0, vanzare direct dezvoltator.Imobilul este in stadiu de finalizare, se preda la cheie cu toate finisajele incluse, centala termica si calorifere. **74.000 €;** ☎031.005.12.46/ 031.005.17.65 aura.c@star-construct.ro

120. **Berceni,** Metalurgiei, dec., 86 mp, 2017, particular, vand apartament intr-un ansamblu rezidential, langa statia de metrou la doar 5 minute. Constructia este din cadre din beton, caramida porotherm exterior si interior, **74.000 €;** ☎0721.805.158/ 0722.297.332 gabriela@metropolitanresidence.ro

121. **Berceni,** Metalurigiei, Obregia, Cultural, semidec., et. 7/10, 70 mp, 1978, apartament semidec., etaj 7/10, fara inbunatatiri, doua balcoane, usa metalica, vedere mixta, apropiere Piata Sudului, se aceepta credit, **65.000 €;** ☎0722.217.638 viofull@yahoo.com

122. **Berceni,** metrou, dec., balcon, dec., et. 1/5, 75 mp, 2018, Prima Casa, apartament 3 camere dec.e, bucatarie inchisa, 2 grupuri sanitare, terasa, etaj intermediar in bloc cu lift, se vinde la cheie cu gresie faianta, parchet la alegere. Dezvoltar accept Prima Casa. **69.900 €;** ☎0724.660.088

123. **Berceni,** Moldoveni, sector 4, dec., et. 3/4, 70 mp, 1981, vanzare apartament 3 camere, dec., etaj 3/4, an c-tie 1981, suprafata 70 mp, 2 grupuri sanitare.Aproape de gradinita, scoala, parc, Ratb. Se accepta credit. Situat pe strada Moldoveni, sector 4. **68.000 €;** ☎0729.842.974

124. **Berceni,** mutare rapida, loc parcare, dec., et. 4/4, 84 mp, 2017, Direct dezvoltator, apartament de 3 camere de vanzare in zona Berceni, loc parcare inclus, mutare rapida. Pretul nu contine TVA, reprezentand de asemenea costul la cash, **77.000 €;** ☎031.005.13.07/ 031.005.17.65 vlad.m@star-construct.ro

125. **Berceni,** Obregia, 3 cam., semidec., et. 3/4, 67 mp, frumos compartimentat, renovat, cu imbunat.: g, f, p, t, u.m., a.c., scara curata, aproape hipermarket, scoala, gradinita, piata, zona foarte linistita,acces usor metrou, ap. recomandabil, merita vazut, **66.900 €;** ☎0785.505.034

126. **Berceni,** Obregia, Emil Racovita, Turnu Magurele, dec., et. 9/10, 62 mp, 1973, apropiere metrou Aparatorii Patriei, cf.1, termopan, gresie, faianta, parchet, aer conditionat, geam aerisire baie, accept credit, **56.900 €;** ☎0722.216.231

127. **Berceni,** Obregia, la 15 min de metrou, dec., et. 3/10, 70 mp, 1975, Obregia, 3/10, dec, bloc reabilitat, termopan, parchet, gresie, faianta, loc parcare, acces mijloace transport, liber, cadastru, intabulare, **67.500 €;** ☎0761.621.036

128. **Berceni,** Obregia, Turnu Magurele, dec., et. 6/10, 1975, 3 camere dec., imbunatatit, etaj intermediar, bloc reabilitat termic, langa mijloace de transport in comun, acc, credit, pret neg., **62.900 €;** ☎0723.993.344/ 0744.996.460 delycontimob@galaxyimob.ro

129. **Berceni,** Oltenitei, Govora dec., et. 3/4, 67 mp, 1981, apartamentul este situat pe strada Govora, intre Oltenitei si Soseaua Berceni, la 14 minute de Metrou Piata Sudului, mall Sun Plaza. 3 camere dec., 3/4, 1981, 2 bai, 67 mp. Se accepta credit. **70.000 €;** ☎0738.685.854

130. **Berceni,** Penny Market, pretabil Prima Casa, dec., et. 2/4, 2018, 3 cam., 67 mp, constructie 2018 luna martie, se preda la cheie cu centrala termica, caloriferе, gresie, faianta, parchet, termopan, instalatii noi, usa metalica, bransat la toate utilitatile, acc credit, **67.000 €;** ☎031.005.12.20/ 031.005.17.65 victor.a@star-construct.ro

131. **Berceni,** Piata Progresu, dec., et. 7/10, 75 mp, 1973, renovat recent cu imbunatatiri, parchet, gresie, faianta, termopan, usa metalica, etaj 7/10, aer conditionat, bucatarie mobilata si utilata, pret usor negociabil, **70.998 €;** ☎0747.140.370

132. **Berceni,** sector 4, Uioara, Luica, Brancoveanu semidec., et. 1/4, 46 mp, 1975, proprietar, 3 camere, cf. 2, 46 mp, jum. anilor 70, instalatie electrica noua, gresie, faianta, parchet, termopan, liber, acte pregatite, vizionare oricand. Zona linistita, parcare. Pret 50.000 euro. **50.000 €;** ☎0767.943.960

133. **Berceni,** Soseaua Berceni, dec., et. 5/8, 71 mp, 1985, 1 min metrou Piata Sudului, 2 bai, dec., reabilitat, toate imbunatatirile, renovat recent, luminos, 2 lifturi, scoala, crese, gradinita, mall, parc, parcare, boxa, structura beton, balcon, bloc rusesc, vecini deosebiti, acte, accept credit. **69.000 €;** ☎0758.259.744/ 0758.259.731 office@imobservicecenter.ro

134. **Berceni,** soseaua Giurgiului, dec., et. 4/10, 70 mp, 1978, 3 camere dec.e, confort 1, etajul 4 din 10, suprafata 70 mp, bloc construit in 1978, renovat complet, instalatie electrica, sanitare noi, incalzire in pardoseala la bucatarie, se accepta credit **75.000 €;** ☎0729.842.974

135. **Berceni,** Str. Moldoveni, sector 4, semidec., et. parter/4, 68 mp, 1973, particular vand ap. 3 camere, confort 1, p inalt/4, intabulat, centrala termica, faianta, gresie, parchet, termopan, balcon inchis cu termopan, usa metalica, **60.000 €;** ☎0726.294.346 kostatarzan@yahoo.com

136. **Berceni,** str. Voila, 82 mp, 1983, proprietar, ap. 3 cam., gresie, faianta, centrala, 2 bai, geamuri termopane, usa metalica, **60.000 €;** ☎0761.419.899

137. **Berceni,** Turnu Magurele dec., et. 4/4, 70 mp, 1974, Berceni, Piata Sudului, vanzare apartament 3 camere dec., 70 mp, etaj 4, an constructie 1974. Apartamentul este dotat cu aer conditionat si centrala termica. In apropiere piata, metrou, Mall, parc, **57.900 €;** ☎0736.723.755

138. **Berceni,** Turnu Magurele, Dealu Alunis dec., et. 2/3, 74 mp, 2013, Apartament 3 camere, dec., etaj 2/3, an c-tie 2013, renovat, centrala termica. Se afla la 4 statii de Ratb fata de metroul Aparatorii Patriei, **69.000 €;** ☎0729.842.974

139. **Bragadiru** semidec., et. parter/4, 80 mp, 2009, Bragadiru, Cartierul Verde, p/4, 76 mp, sdec, gresie, faianta, parchet, centrala, constructie 2009, toate actele, zona rezidentiala cu restaurant, piscina, magazine, **49.000 €;** ☎0734.400.090 mihaelatara@yahoo.com

140. **Bragadiru,** semidec., et. 1/4, 74 mp, 2016, Concept Imobiliare va propune spre vanzare un apartament de 3 camere, semidec., situat la etajul 1 din p+ 4 intr-un bloc construit in anul 2016 in zona Bragadiru. **49.900 €;** ☎0760.654.548/ 021.440.22.49

141. **Bragadiru,** dec., et. 2/4, 71 mp, 2016, Concept Imobiliare va propune spre vanzare un apartament de 3 camere in zona Leroy Merlin, Bragadiru, in su. 71 mp, dec. la etajul 2, bloc cu lift, construit in 2016, din caramida porotherm pe cadre. **54.000 €;** ☎0760.654.541/ 021.440.22.49

142. **Bragadiru,** cartierul Independentei, dec., et. 1/3, 60 mp, 2017, apartament 3 camere, Bragadiru, cartier Independentei. Constructie tip vila P+3. Blocul este racordat la toate utilitatile si dispune de cai de acces asfaltate, situat intre case cu putini vecini. **47.000 €;** ☎021.780.31.05/ 0760.144.285 office@ilfovresidence.ro

143. **Bragadiru,** imobil nou, mutare rapida, statie ratb dec., et. 2/6, 84 mp, 2017, direct dezvoltator. Apartament 3 camere la intrare in Bragadiru, 84 mp, dec., etaj 3, bucatarie mobilata si utilata, aparat aer conditionat, geam la baie, statie ratb in apropiere. Comision 0 **58.000 €;** ☎0735.219.876/ 031.005.17.65 vlad.m@star-construct.ro

144. **Bragadiru,** Lidl, apartament 3 camere, dec., et. 3/3, 80 mp, 1989, ultracentral, vand apartament 3 camere Bragadiru Lidl (Piata Bragadiru), confort 1 dec., etaj 3, vedere mixta, 80 mp. Dispune de centrala proprie, aer conditionat, termopane, gresie, faianta si parchet, balcon. **52.000 €;** ☎0761.808.464 sorinbaros2000@yahoo.com

145. **Brancoveanu** dec., et. 9/10, 71 mp, 1974, 3 camere, balcon, centrala gaze, vis-a-vis scoala si gradinita, **60.000 €;** ☎0732.592.007

146. **Brancoveanu** apartament 3 camere mutare rapida dec., et. 1/3, 72 mp, 2017, Brancoveanu apartament 3 camere mutare rapida, se preda la cheie, bloc nou, locatie exclusivista. doar plata cash, reducere 5% **80.000 €;** ☎0737.500.380/ 0737.500.381 iulian@zonadesud.ro

147. **Brancoveanu** metrou, dec., et. 5/8, 70 mp, 1984, Gradina de Sud

Imobiliare vânzări 3 CAMERE

216. **Cismigiu,** Stirbei Voda, dec., et. 2/4, 130 mp, 1998, Popa Tatu, 3 camere (33, 20, 20 mp). Etaj 2/s+p+4, constructie 1998, 130 mp utilii, 2 apartamente/nivel, finisat complet, 3 balcoane, 3 boxe, geam aerisire baie, luminos (sud-est), bloc deosebit. **229.000 €;** ☎0722.216.231

217. **Colentina** - intersectie Fundeni, Gherghitei, et. 4/10, 70 mp, ap. 3 camere, 2 balcoane, pretul pietii; ☎0763.626.644

218. **Colentina, dec., et. 4/4, 85 mp, 1989, Colentina, Baicului, str. D-na Ghica, et 4/4, dec., S=85 mp, 2 gr. sanitare, 2 balcoane , inbunatatiri, mobilat utilat lux. Zona verde, liniste. Acte complete 81.500 €; ☎0722.511.217/ 0762.628.915 uigimob@yahoo.com**

219. **Colentina,** apartament 3 camere, dec., et. 2/3, 98 mp, 2007, NSI Real Estate va prezinta un apartament de 3 camere, extrem de spatios, localizat la etajul 2 al unui bloc construit in 2007, intr-o zona linistita, peste drum de biserica locala; **101.000 €;** ☎0759.052.391 office@ronsi.ro

220. **Colentina,** Doamna Ghica BCR, dec., et. 1/10, 70 mp, 1976, apartament confort 1, dec., situat la etajul 1/10, suprafata de 70 mp. bloc 1976, amenajat cu gresie, faianta, parchet, termopan, cadastru si intabulare, liber, **62.900 €;** ☎021.231.23.18/ 0731.144.151

221. **Colentina,** Doamna Ghica, oportunitate, 70 mp utili, 3 camere, **62.999 €;** ☎0799.029.263 andrei.nester@catoma.ro

222. **Colentina,** Fundeni semidec., et. 2/3, 78 mp, 2017, apartament 3 camere finalizat, bucatarie inchisa, geam la baie, 2 balcoane, cadastru, intabulare, mutare imediata **69.000 €;** ☎0747.600.200 corina.barbieru@rfccity.ro

223. **Colentina,** Fundeni, dec., et. 2/5, 82 mp, 2017, apartament 3 camere, spatios, complet dec., situat intr-un complex rezidential inchis, spatii verzi, loc de joaca pentru copii, zona linistita, comision 0%, se accepta negociere **72.285 €;** ☎0740.023.302 oana.apostol@rfccity.ro

224. **Colentina,** Fundeni, dec., et. 2/5, 85 mp, 2017, apartament complet dec., 3 camere, 2 bai, bucatarie inchisa, centrala termica, parcare, lift, contorizare individuala, zona linistita, mijloace de transport, supermarketuri. **71.500 €;** ☎0747.600.200 corina.barbieru@rfccity.ro

225. **Colentina,** Fundeni, et. 2/3, 78 mp, 2017, apartament nou 3 camere oferta lunii loc de parcare inclus in pret, direct dezvoltator, **69.000 €;** ☎0740.026.772 andrada.pocovnicu@rfccity.ro

226. **Colentina,** Fundeni, City Rezidence, dec., et. 3/6, 85 mp, 2013, 2 wc, mobilat, utilat complet, centrala termica, gresie, faianta, parchet, termopan, usa metalica, aer conditionat, cadastru+ intab., loc parcare, **73.000 €;** ☎0724.336.834

227. **Colentina,** Mc Donald's et. parter/10, 70 mp, 1978, Apartament confort 1, situat la parter/10, bloc 1978, suprafata de 70 mp curat, cadastru si intabulare, liber, balcon cu autorizatie de construire, **57.900 €;** ☎021.231.23.18/ 0731.144.151

228. **Colentina,** Mc Donald's, semidec., et. 6/10, 76 mp, 1978, Colentina, Mc Donald`s, apartament confort 1, situat la etajul 6/10, suprafata de 76 mp. Bloc 1978, reabilitat, 2 balcoane, vedere mixta, cadastru si intabulare, **65.900 €;** ☎021.231.23.18/ 0731.144.151

229. **Colentina,** Sectia 7 Politie, Kaufland, et. 9/10, 68 mp, metrou 5-7 min., cf. 1, balcon inchis in termopan, foarte curat, locuibil, scoala, liber, acte in regula, disc., **56.000 €;** ☎0761.749.316/ 0722.824.757

230. **Colentina,** Teiul Doamnei, Aleea Otesani, semidec., et. 9/10, 65 mp, 1970, aproape de Sectia 7 Politie, zona accesibila, et. 9/10, semidec., fara imbunatatiri, bloc recent reabilitat termic, suprafata 65 mp, o singura baie cu aerisire directa, compartimentare practica **53.000 €;** ☎0740.250.485 revecor@yahoo.com

231. **Colentina/** Fundeni, dec., et. 3/3, 75 mp, 2018, cel mai mic pret, apartament 3 camere, dec., ansamblu rezidential, bloc nou, finisaje la alegere, bucatarie inchisa, loc parcare gratuit, loc de joaca pentru copii, direct dezvoltator, comision 0%, **64.000 €;** ☎0740.026.339 mihaela.mariuta@rfccity.ro

232. **Complex** Atlantis dec., et. 5, 107 mp, 2011, 3 camere lux, nu pierde aceasta minunata ocazie, **117.000 €;** ☎0770.357.727 contact@mihaimanica.ro

233. **Confort** City, dec., et. 11/11, 2000, apartament 3 cam, 2 grupuri sanitare, centrala termica proprie, balcon 10 mp, dresing. Se vinde utilat/mobilat, bucatarie utilata, masina de spalat. **69.000 €;** ☎0766.424.911 alinacosminamarcu@yahoo.com

234. **Constantin** Brancoveanu, Oraselul Copiilor, semidec., et. 4/10, 74 mp, 1986, apartament 3 camera, confort 1, etajul 4 din 10, semidec., suprafata 74 mp, la 3 minute de metrou, gresie, faianta, parchet, usa metalica, aer conditionat, usi interior noi, liber, **83.000 €;** ☎0766.366.321 luiza@dmximob.ro

235. **Cora** Pantelimon, Liceul Blaga, dec., et. 6/10, 71 mp, 1976, Cora Pantelimon, Liceul Blaga, proprietar vand apartament 3 camere, dec., 2 balcoane, confort 1, suprafata de 71 m, etajul 6 din 10, bloc reabilitat,loc de parcare. Pret 66500 euro. **66.500 €;** ☎0721.953.368 sf1975@yahoo.com

236. **Cora** Pantelimon, Pantelimon, dec., et. 8/11, 70 mp, 1976, apartament 3 camere Pantelimon complet mobilat si utilat, cu boxa la subsol si 2 locuri de parcare in fata blocului. Centrala proprie, instalatii noi, bloc reabilitat termic. Metrou in zona **77.800 €;** ☎0731.444.888 sorina@regency-imobiliare.ro

237. **Cora,** Lujerului metrou, apartament 3 cam dec dec., et. 8/10, 70 mp, 1977, vand ap 3 cam, in Militari vis-a-vis de Cora Lujerului aproape de metrou. Ap. este situat la et 8/10 al unui bloc curat si civilizat, construit in anii 70, dec. 70 mp, utilat, necesita renovare. **70.000 €;** ☎0746.666.094 rares@raresgaburici.ro

238. **Cosmopolis,** apartament mobilat si utilat, lux, dec., et. 1/2, 62 mp, 2015, Cosmopolis, apartament 3 camere, in suprafata utila de 62 mp. situat la etajul 1/2, care prin stilul si rafinamentul arhitectural personalizat, conceptul finisajelor de lux, indeplineste toate normele. **88.000 €;** ☎0735.523.505/ 0744.523.505 muntenia-grup2005@yahoo.com

239. **Costin** Georgian, Basarabia, Titan, comision 0, dec., et. 7/9, 76 mp, 1978, 3 cam, Sos Vergului dec., 76 mp, cu bucataria inchisa, 1 grup sanitar, 2 balcoane, vedere mixta, pozitionat spre Sud, etaj 7/9, vis a vis Parcul Morarilor, 5 minute metrou, Mega Image, Lidl. **73.000 €;** ☎0736.070.625 bostenaruelena@gmail.com

240. **Cotroceni** Staicovici semidec., et. 2/2, 65 mp, Arene BNR, intretinut, cochet, termopan, gresie, faianta, usa metalica, baie cu geam, 2 apartamente etaj, zona verde, liber, merita vizionat, **110.000 €;** ☎0723.962.905 imobiliare05@gmail.com

241. **Cotroceni,** et. parter/3, 88 mp, apartament deosebit, stradal la bd., zona de lux, imbunatatit, rulouri la ferestre **135.000 €;** ☎0762.345.350

242. **Cotroceni,** semidec., et. 1/2, 70 mp, 1956, apartament superb de 3 camere in vila, etaj 1/2, vila solida, reconditionata, neincadrata in clasa de risc seismic, zona ultracentrala, vav de gradina Botanica si Palatul Cotroceni, la 5-7 min. distanta metrou **117.000 €;** ☎0733.107.773

243. **Cotroceni,** parc Romniceanu semidec., et. 1/2, 120 mp, 1959, apartament superb 4 camere in vila etaj 1/2, langa parc Romniceanu. Apartamentul se afla la etajul 1 cu aceos in proprietate direct din parter **175.000 €;** ☎0733.107.773

244. **Cotroceni-** Calea Plevnei, dec., et. 3/5, 75 mp, 2018, pret la rosu, **72.000 €;** ☎0749.515.155/ 0767.947.464 contelefon123@gmail.com

245. **Crangasi** - BCR, 70 mp, semidec., semidec.., 2 bai, CT, imbunatatiri, boxa. **75.000 €;** ☎0724.053.351

246. **Crangasi** Parc, dec., et. parter/4, 74 mp, amenajat, balcon, pivnita , aproape metrou, scara curata, toate actele, **73.000 €;** ☎0723.378.139

247. **Crangasi,** parc, dec., et. parter/4, 73 mp, 1981, str. Nucsoara, apartament 3 camere, confort 1, balcon, mobilat, nedis-cutabil; **73.000 €;** ☎0722.295.546

248. **Crangasi,** Podul Grand, dec., et. 1/8, 77 mp, 1996, Crangasi, 3 camere tip loft, 77 mp, P/8, bloc din 1996, renovat de la statiul de structura, finisaje premium, centrala proprie, mobila de bucatarie, obiecte sanitare. Direct dezvoltator, comision 0% **92.100 €;** ☎031.005.17.33/ 031.005.17.69 andrei.p@star-construct.ro

249. **Crangasi,** Podul Grant, dec., et. 1/8, 72 mp, 1987, dec., 72 mp, 1987 constructie bloc, etaj 1/8, gresie, faianta, parchet, termopane, usa metalica, centrala termica, **80.000 €;** ☎021.231.23.18/ 0731.144.153 florexgrup@gmail.com

250. **Crangasi,** Posta, Podul Grand, semidec., et. 6/10, 1985, confort 1, 72 mp, 1985 constructie bloc, etaj 6/10, renovat recent, instalatii sanitare si electrice noi, gresie, faianta, parchet, termopane, usa metalica, aer conditionat, cadastru si intabulare, **82.900 €;** ☎021.231.23.18/ 0731.144.153 florexgrup@gmail.com

251. **Crangasi,** Virtutii, Lacul Morii, dec., et. 4/6, 93 mp, 2017, Crangasi, 3 camere 93 mp utili, vedere catre Lacul Morii, finisaje premium, centrala proprie, locuri de parcare la demisol si parter, direct dezvoltator, comision 0, **105.000 €;** ☎031.005.17.33/ 031.005.17.69 andrei.p@star-construct.ro

252. **Dacia,** Eminescu, semidec., et. 1/1, 80 mp, 1940, apartament confort 1, situat la etajul 1/1+pod, suprafata de 70 mp.+ boxa de 10 mp. curte comuna, utilitati, acte la zi , cadastru si intabulare, **65.000 €;** ☎021.231.23.18/ 0731.144.151

253. **Damaroaia,** Bucurestii Noi, ap 3 camere, dec., et. 1/4, 95 mp, 2010, loc parcare, Bucurestii Noi, Damaroaia, particular, vand ap. 3 camere dec., etaj 1/4, bloc 2010, sup. utila 90,7 mp + balcon 4,8 mp. Loc de parcare privat in fata blocului 13,3 mp. 111000 euro, negociabil. **107.000 €;** ☎0770.755.662

254. **Damaroaia,** metrou Jiului, 3 camere 92mp, **115.900 €;** ☎0769.655.115 alexandru.budai@galaxyimob.ro

255. **Decebal,** dec., et. parter/8, 64 mp, 1984, adiacent Theodor Sperantia, Piata Muncii, Alba Iulia, confort 1, mobilat si utilat, gresie, faianta, termopan, ac, um, parchet, pt. locuit/firma, portar, **115.000 €;** ☎0723.460.200/ 021.210.76.00 sweet-home_imob@yahoo.com www.sweet-homeimob.ro

256. **Decebal,** dec., et. 7/7, 86 mp, 1995, bulevard, constructie monolit, dec., vedere mixta, 2 gr. sanitare, 2 balcoane, ideal atat ca investitie cat si pentru locuit, **125.000 €;** ☎0799.936.443 cosmin.andrei@iness-intermed.ro

257. **Decebal,** Alba Iulia, unicat dec., 140 mp, 2010, imobil lux 2010, monolit, superlux, penthouse, concept hoteller, luminos finisat 2016 vedere superba, centrala, parcare subterana,10 min metrou. Exclusivitate. Cheile in agentie, **155.000 €;** ☎0723.675.365/ 0748.792.201 contact@imobiliareaxa.ro

258. **Decebal,** imobil lux 2016, dec., et. 3/9, 101 mp, 2016, finisat la cheie, 74-90-125 mp utili, vedere superba parc, lac, dec., 2 bai, terase generoase bucatarii spatioase, etaje 1-9, parcare subterana, 5 min. metrou, Ratb, 2 lifturi, proximitate scoala, **99.000 €;** ☎0723.675.365/ 0748.792.201 contact@imobiliareaxa.ro

259. **Decebal,** Muncii, super urgent, dec., et. 7/9, 80 mp, 1990, vedere superba, integral stradala, balcon spatios 10 mp, 2 bai, renovat, superluminos, scara curata, lift nou, parcare, 5 min. metrou/ parc exclusivitate. Cheile in agentie, vizionare oricand, **111.000 €;** ☎0748.792.201/ 0723.675.365 contact@imobiliareaxa.ro

260. **Delfinului,** Mega Mall, dec., et. 4/10, 76 mp, 1976, super ocazie, va oferim spre vanzare un frumos si spatios apartament de 3 camere, dec., suprafata 76 mp, la etajul 4/10, 63000 euro pentru cash, 67500 euro credit **63.000 €;** ☎0723.123.000 doinapatrascu66@yahoo.com

261. **Diamantului,** dec., et. 2/3, 70 mp, 2017, apartament 3 cam. Bragadiru-Diamantului in bloc nou, construit din caramida porotherm, apa, canalizare, direct dezvoltator, prima casa, **55.000 €;** ☎0722.846.177 interresidence@yahoo.ro

262. **Dimitrov,** Iulia Hasdeu, vanzare apartament 3 camere in vila, semidec., et. 1/2, 60 mp, 1940, **87.000 €;** ☎0763.685.043 daciana.petrov@bucharest-imobiliare.ro

263. **DOAMNA GHICA, ap. 3 camere, et.10, bucatarie 13 mp, gresie, faianta, termopan, usa metalica, 43.000 €; ☎0723.457.433/ 0751.059.974**

264. **Doamna** Ghica, Colentina, bloc 2012, dec., et. 7/11, 80 mp, 2012, 2 grupuri sanitare, amenajat totul nou, dec., etajul 7/11 centrala proprie de apartament, balcon mare inchis, usa metal liber, apropiere Colentina, Parcul Plumbuita, **72.000 €;** ☎0766.187.781

265. **Doamna** Ghica, stradal, dec., et. 10/8, 73 mp, 1977, 3 camere confort 1dec., nu are imbunatatiri fiind pozitionat stradal, are multe mijloace transport **78.300 €;** ☎0744.372.439/ 0773.886.826 nistor_house@yahoo.com

266. **Doi** Stejari, Inspectorat scolar, dec., et. 4/4, 70 mp, 1985, bloc reabilitat termic, accoperis construit in regie proprie avand 60-70 mp, pod pt. depozitare. Debransat de la sistemul de incalzire, teava la etaj. Soba teracota, **35.000 €;** ☎0722.482.895/ 0721.416.946 moscaluionutmihai@gmail.com

267. **Doroban?i** Capitale, Piata Quito, etaj 1 în vila et. 1/2, 94 mp, 1930, D+P+2+M, solida (sistem grinzi si stalpi), terasa de 15 mp inchisa, legea 112 cu hotarare irevocabila, acces pe scara secundar?. Vecinatati: Victoriei, Kiseleff, Romana, Aviatorilor, Primaverii. **150.000 €;** ☎0722.393.151 libra.imobiliare@gmail.com

268. **Dorobanti** Capitale Londra dec., et. 1/2, 110 mp, 1959, apartament 3 cam in vila, garaj in curte, camera de serviciu la demisol, cota indiviza din pod, centrala de apartament, terasa., comision 3%, **169.999 €;** ☎0760.978.331/ 0720.533.650 teraimobiliare@yahoo.com

269. **Dorobanti,** semidec., et. 2/4, 86 mp, 2006, apartament 3 camere, 2 bai, centrala proprie, parcare subterana cu telecomanda acces, toate imbunatatirile, cadastru, mobilat, utilat, liber, **200.000 €;** ☎0743.331.612 imobiliareitalia@gmail.com

270. **Dorobanti,** Beller, Parcul Floreasca, semidec., et. 10/12, 62 mp, 1960, vanzare apartament 3 camere, Parc Floreasca, 10/12, bloc 1960 (proiect suedez, structura pe rulmenti), 62 mp utili totali, luminos, vedere splendida, nerenovat, bloc anvelopat termic, locuri parcare pe strada. **91.000 €;** ☎0730.177.000 cristina.badea@planitas.ro

271. **Dorobanti,** Calea Dorobanti, dec., et. 6/10, 74 mp, 1976, vand apartament 3 camere dec. pe Calea Dorobanti, bloc izolat termic, et.6/10, stare buna, acces la ratb, tramvai, metrou, adapost la la subsol, in zona sunt gradinite si scoli foarte bune **140.000 €;** ☎0723.699.845 oana.itc@gmail.com

272. **Dorobanti,** Piata Dorobanti, dec., et. 9/10, 76 mp, 1976, vedere mixta est-vest, 2 lifturi, se vinde mobilat si utilat complet, renovat recent, usa metalica, ac, marmura, parchet, bucatarie pe comanda, multiple spatii de depozitare **125.000 €;** ☎0742.462.372 office@werent.ro

273. **Dorobanti-** ASE, et. 1/2, 95 mp, 1937, centrala, liber, parchet, termopan, **119.000 €;** ☎0723.627.531

274. **Dorobanti-** Beller, dec., et. 2/4, 1982, balcon, liber, intabulare, **139.900 €;** ☎0723.627.544

275. **Dristor** - metrou, apartament modern, imobil nou, dec., et. 1/10, 97 mp, 2018, termen final oct 2018, caramida Porotherm int./ext., finisaje de calitate, gresie, faianta, termopan, parchet, usa metalica, terasa generoasa. La 1 min de metrou. Apropiere Mall Vitan, P-ta Alba Iulia, **108.000 €;** ☎0784.222.003/ 0784.118.888 office@ansamblurezidential.net

276. **Dristor** metrou, dec., et. 7/8, 70 mp, 1984, Rm. Sarat Mega Image, confort 1, bloc reabilitat, 2 lifturi, 2 gr sanitare, gresie, faianta, parchet, termopane, usa metalica, geam baia mare, situat la 10 min metrou Dristor, merita vazut. **78.000 €;** ☎0732.135.471

277. **Dristor** metrou, bloc 1, 2 si 3, parcare inclusa, dec., 80 mp, 2017, 3 blocuri noi, peste 20 modele dec.e, 30 blocuri finalizate, direct dezvoltator, bucatarie inchisa, balcon inchis, parcare inclusa, centrala proprie, finisaje premium, accept credit bancar. **109.000 €;** ☎0761.309.031

278. **Dristor** metrou, comision 0% pentru cumparator dec., et. 8/10, 75 mp, 1975, 3 camere 75 mp, decoamdanat, mobilat, utilat, cu bucataria inchisa, 1 grup sanitar, ac in fiecare camera, 30 m statia de metrou, bloc reabilitat termic, etaj 8/10, vedere mixta, orientare spre est, **95.000 €;** ☎0736.070.625 bostenaruelena@gmail.com

279. **Dristor** metrou, faza 1,2 si 3, parcare inclusa, dec., 80 mp, 2017, 5 blocuri noi, peste 20 modele dec.e, 30 blocuri finalizate, direct dezvoltator, bucatarie inchisa, balcon inchis, centrala proprie, finisaje premium, accept credit bancar, Mihai Bravu, **109.000 €;** ☎0761.309.031

280. **Dristor** Ramnicu Sarat dec., et. 4/4, 1969, ap 3 camere., bloc reabilitat, zona cu verdeata, la 7 min. de metrou, piata, Park Lake, toate actele, bloc tip H, **77.000 €;** ☎0723.460.200/ 021.210.76.00 sweet-home_imob@yahoo.com

281. **Dristor,** dec., et. 9/10, 62 mp, 1968, B-dul Camil Ressu, vis a vis de piata Rm. Sarat, 3 min metrou, liber, fara imbunatatiri, pozitie si compartimentare f. bune, **69.500 €;** ☎021.253.01.13/ 0745.087.966 office_treibrazi@yahoo.com

282. **Dristor,** dec., et. 9/10, 68 mp, 1974, Camil Ressu stradal, bloc reabilitat, fara imbunatatiri, 3-4 minute metrou, vav Piata Ramnicu Sarat, **70.000 €;** ☎0732.135.471

283. **Dristor,** dec., et. 6/8, 72 mp, 1984, chiar pe Rm Valcea, stradal, 2 gr sanitare, renovat recent, gresie, faiata, parchet, termopane, usa metalica, geam la ambele bai, centrala, instalatii electrice si sanitare schimbate **81.000 €;** ☎0728.777.132 office@ramax.ro

284. **Dristor,** dec., et. 7/8, 68 mp, 1983, Fizicienilor, vis a vis de Lidl, al Suraia, cf I, liber, partial renovat, acte la zi; **69.000 €;** ☎021.253.01.13/ 0745.087.966 office_treibrazi@yahoo.com

285. **Dristor,** la 2 minute de metrou Dristor, apartament 3 camere cf. 1, renovat, gresie, faianta, parchet, termopan, usa metalica. Bloc reabilitat. **68.000 €;** ☎0761.528.059/ 0738.553.022

286. **Dristor,** semidec., et. 7/10, 67 mp, 1970, Odobesti, stradal, parc IOR, mall Park Lake, bloc tip N, complet renovat, gresie, faianta, parchet, termopane, usa metalica, usi schimbate, instalatii sanitare noi, geam baie, liber, toate actele **79.000 €;** ☎0728.777.132 office@ramax.ro

287. **Dristor,** dec., et. parter/8, 70 mp, 1984, particular. Vanzare apartament 3 camere, complet mobilat si utilat. Finisaje superioare. Renovat complet, totul nou. Bloc 1984, reabilitat termic, metrou la 8-10 minute. Cadastru, intabulare/energetic. **85.500 €;** ☎0734.828.090

288. **Dristor,** dec., et. 5/10, 72 mp, 1982, Rm Valcea, chiar pe Baia Mare, cf. 1, dec., bloc reabilitat, 2 grupuri sanitare cu geam, gresie, faianta, parchet, termopane, usa metalica **80.000 €;** ☎0728.777.132 office@ramax.ro

289. **Dristor,** 3 minute metrou, dec., et. 7/8, 70 mp, 1984, 3 camere dec., gresie, faianta,parchet, termopan, geam la baie, 2 lifturi pe scara, loc parcare, liniste, **86.000 €;** ☎0732.135.470

290. **Dristor,** 4 min. metrou, faza 1, dec., et. 1/6, 80 mp, 2017, Vitan, 450 m metrou, ultimele ap disponibile, centrala termica, gresie, faianta, parchet, balcon inchis, parcare subterana, accept orice tip de credit ipotecar, direct dezvoltator, comision 0, **122.000 €;** ☎0726.378.074 ch.isabela@gmail.com

291. **Dristor,** 450m metrou, dec., loc parcare dec., et. parter/6, 80 mp, 2017, Vitan, Mihai Bravu, 5 min dist metrou Dristor, direct dezvoltator, bucatarie inchisa, balcon inchis, centrala proprie, finisaje, parcare, accept orice tip de credit ipotecar. **114.500 €;** ☎0726.378.074 ch.isabela@gmail.com

292. **Dristor,** Baba Novac, et. 3/8, 70 mp, 1987, la o distanta de 5 minute de metrou, va oferim 3 camere semidec., liber, etaj 3/8. Apartamentul este curat are gresie, faianta, parchet de stejar, termopana/c, instalatia electrica si sanitara, **94.500 €;** ☎0761.086.217/ 0733.154.800 baraceanu.daniela@yahoo.com

293. **Dristor,** Camil Ressu, Odobesti, semidec., et. 7/10, 66 mp, 1970, 3 camere semidec., in bloc tip N, langa parc, Park Lake, recent renovat, toate imbunatatirile, liber, toate actele. **79.000 €;** ☎0732.135.470

294. **Dristor,** Camil Ressu, Park Lake, dec., et. 9/10, 68 mp, 1974, ocazie, 3 camere confort 1, bloc turn monolit, anvelopat, liber, acte, se accepta credit, bine impartit, ghena gunoi aerisire naturala, bloc curat, zona centrala. Trebuie renovat total, doar termopan. **66.000 €;** ☎0735.360.282

295. **Dristor,** Fizicienilor, parcare, apartament 3 camere, dec., et. 3/8, 65 mp, 1987, **73.900 €;** ☎0735.551.422 florin.tona@catoma.ro

296. **Dristor,** InCity Residence, dec., et. 5/17, 109 mp, 2009, apartament deosebit de 3 camere dec. tip a, ce se intinde pe o suprafata de 109 mp utili si 139 construiti, etajul 5 din 17, bloc nou constructie 2009, InCity Residence, mobilat, utilat, **174.900 €;** ☎0771.575.059 dragos@norisk.ro

297. **Dristor,** lux, semidec., et. 3/4, 70 mp, 1970, Ramnicu Sarat, 3 camere semidec., renovat recent, metrou aproape, bloc tip H.Apartamentul se vinde cu tot cu mobila daca se doreste. **92.000 €;** ☎0732.135.470 ramax2080@yahoo.com

298. **Dristor,** Matei Ambrozie, Fizicienilor, Lidl, dec., et. 3/8, 65 mp, 1987, Catoma Property Invest va propune spre vanzare un apartament in zona Dristor, Fizicienilor, cu 3 camere, etaj 3 din 8, conf. 1, dec., cu o suprafata de 65 mp. Se preda cu loc de parcare. **74.900 €;** ☎0735.551.422 florin.toma@catoma.ro

299. **Dristor,** Mc Donalds, vanzari dezvoltator dec., et. 2/5, 75 mp, 2018, parcare subterana inclusa in pret, comision 0, constructie noua, dezvoltator, bucatarie inchisa, bloc din caramida, centrala proprie, finisaje de calitate superioara, locuri de parcare, program L-D, **109.000 €;** ☎0722.248.933 viorel.iosifescu@gmail.com

300. **Dristor,** metrou, Mihai Bravu, McDonalds, dec., et. 3/4, 65 mp, Vitan Mall 3/4, dec., hol H, bucatarie spatioasa, contorizat, geam la baie, posibilitati multiple modificare, scara curata, aproprierе metrou, scoala, gradinita, piata ParkLake, McDonalds, Kaufland. Potential. Merita **72.000 €;** ☎0755.080.420/ 0755.075.902 tineretului@excesimobiliare.ro

301. **Dristor,** metrou, parcare inclusa, faza 1, 2 si 3 dec., 80 mp, 2017, 3 blocuri noi, peste 20 modele, 30 blocuri finalizate, direct dezvoltator, bucatarie inchisa, balcon inchis, centrala proprie, finisaje premium, accept credit bancar, Mihai Bravu, **109.000 €;** ☎0761.309.031

302. **Dristor,** parc. IOR, 5 min. metrou, parcare inclusa dec., et. 2/5, 80 mp, 2017, 2 bai, lift silentios, imobil nou, balcon inchis cu termopan, finisaje la alegere, etaj intermediar. Direct dezvoltator - comision 0 **122.000 €;** ☎031.005.17.61/ 031.005.17.69

303. **Dristor,** Piata Ramnicu Sarat, et. 9/10, 68 mp, 1974, 3 camere dec., fara imbunatatiri, bloc reabilitat, 3 minute metrou, 3 minute parc IOR, **68.000 €;** ☎0732.135.470

304. **Dristor,** Ramnicu Sarat, semidec., et. 7/8, 73 mp, 1984, 3 camere semidec., renovat recent, toate imbunatatirile, centrala termica, loc parcare ADP, **92.000 €;** ☎0732.135.470

305. **Dristor,** Ramnicu Sarat, semidec., et. 7/8, 75 mp, 1985, Dristor, Ramnicu Sarat, apartament 3 camere, semidec., suprafata 75 mp, 2 bai, un balcon inchis, etaj 7/8, imobil 1985, **74.900 €;** ☎0731.301.900 cristian.grigore@reian.ro

306. **Dristor,** Ramnicu Sarat, et. 4/4, 72 mp, 1983, etaj 4, toate imbunatatirile, bloc solid, renovat 2017, toate actele, se accepta credit, liber. Vecinatati: Vitan, Fizicienilor, Titan, Parc IOR, Baba Novac, Nicolae Grigorescu. OVA 112266, **72.500 €;** ☎0731.324.660 office@catalog-rezidential.ro

307. **Dristor,** Ramnicu Sarat, Rebreanu dec., et. 2/4, 65 mp, 1968, apartament 3 camere, bloc H,amenajat, parchet, termopan, vedere fata, bloc caramida, **79.500 €;** ☎0728.820.095/ 0725.094.444 sweethome_imob@yahoo.com

308. **Dristor,** Ramnicu Sarat, Tomis, et. 2/4, 65 mp, 1968, apartament 3 camere Tomis, biserica, dec., amenajat, termopan, etaj 2/4, acte la zi **79.500 €;** ☎0728.820.095 sweethome_imob@yahoo.com

309. **Dristor,** Ramnicu Valcea dec., et. 6/8, 72 mp, 1984, 3 camere dec. complet, 2 grupuri sanitare, centrala termica, renovat recent, gresie, faianta, parchet, termopan, vedere spate, electric si sanitar schimbat. Nu este model rusesc. Balcon mare, **81.000 €;** ☎0732.135.470

310. **Dristor,** Ramnicul Valcea, dec., et. parter/10, 60 mp, 1976, 3 camere dec.e Dristor, Rm Valcea intersectie cu Vitan, p/10 la 1 minut de centru comercial Auchan, 6-7 min pe jos mall Park Lake, 7 min mers de Dristor metrou, 1 min Ratb, toate directiile. **67.000 €;** ☎0766.540.590 pandeledacian11@gmail.com

311. **Dristor,** Rm. Sarat, dec., et. 7/8, 70 mp, 1983, gresie, faianta, parchet, termopane, usa metalica, geam baie, bloc reabilitat, **78.000 €;** ☎0732.135.467

312. **Dristor,** Vitan, proprietar, dec., et. 4/10, 70 mp, 1973, 3 cam. cf. 1, dec, balcon mare, contor gaz, u.m, termopane, geam la baie, bloc reabilitat, fara imbunatatiri, liber, boxa subsol. Metrou Dristor 15 min, Auchan langa bloc, zona verde, linistita. Doar cash, urgent, **67.000 €;** ☎0765.868.623

313. **Dristor-** Mc Donald`s, dec., et. 3/10, 78 mp, ap. 3 camere, open space, complet mobilat si utilat, bloc reabilitat termic, acte complete, direct proprietar, **110.000 €;** ☎0767.062.260/ 0754.217.400

314. **Dristor-(Ramnicu** Valcea)-1, semidec., et. 4/4, 69 mp, 1969, ac, acte, bloc reabilitat, imbunatatiri, **68.000 €;** ☎0722.403.871/ 0730.125.005 falcimobiliare_roxana@yahoo.com

315. **Drumul** Taberei dec., et. 4/4, 1978, bucla, liceul pedagogic, confort 1, dec., etaj 4 fara probleme cu terasa, termopan, usa metalica, gresie, faianta centrala, termica proprie loc parcare ADP, liber, negociabil **61.500 €;** ☎0722.792.039 alexandru.barceanu@yahoo.com

316. **Drumul** Taberei semidec., et. 2/10, confort 2, bloc reabilitat, termopan, usa metalica, aer conditionat, parchet, loc parcare ADP, **49.900 €;** ☎0720.592.299

317. **Drumul** Taberei semidec., 46 mp, 1974, Delinesti, etaj 9, renovat, termopane, usa metalica, aer conditionat, reabilitat termic, langa gura de metrou si scoala 169, parc Moghioros **47.000 €;** ☎0765.099.319

318. **Drumul** Taberei dec., et. 1/3, 77 mp, 2017, la 8 minute de viitor metrou, la 1 minut de R.A.T.B. si tramvai, si la 10 minute de condus de Piata Unirii, bloc 90% finalizat, zona ferita de trafic, se preda la cheie, se accepta credit, comision 0% **85.000 €;** ☎0732.188.812

319. **Drumul** Taberei (1 -2 min. de Hanul Drumetului), dec., 72 mp, 1984, apartament confort 1, se poate vinde si mobilat, 2 bai cu geam de aerisire, etaj 8, termopane, parchet, gresie, faianta, foarte curat, luminos; **63.000 €;** ☎0722.528.996

320. **Drumul** Taberei - Plaza Romania Mall semidec., et. 2/10, 45 mp, 1974, vand ap 3 camere, cf.2, termopan, gresie, faianta, parchet, UM, instalatie electrica-sanitara noi, bloc reabilitat, loc parcare, AC, zona verde, **49.000 €;** ☎0768.108.997 ralucadeusan@gmail.com

321. **Drumul** Taberei Bucla, semidec., et. 6/10, 50 mp, 1973, apartament 3 camere semidec, cf 2, gresie, faianta, parchet, termopan, usa metalica, instalatiile noi, **47.900 €;** ☎0787.871.394

322. **Drumul** Taberei stradal Mega Image, dec., et. 6/10, 70 mp, 1974, cf 1, dec., suprafata 70 mp, liber, fara imbunatatiri/ necesita renovare. Toate actele pregatite pentru vanzare **57.500 €;** ☎0722.558.070 topimobiliare@yahoo.com

323. **Drumul** Taberei Valea Ialomitei, metrou, dec., et. parter/4, 65 mp, 1973, Drumul Taberei - Valea Ialomitei 3 camere dec., renovat, parter/4, zona verde, liber **65.000 €;** ☎0787.871.394

324. **Drumul** Taberei, semidec., et. 7/9, 70 mp, 1975, 1 Mai, Compozitorilor, cf 1 semidec. etaj 7/10 fara amenajari contorizat 2 balcoane vedere mixta acte, cadastru, intabulare, acc credit, **58.000 €;** ☎0726.488.835

325. **Drumul** Taberei, dec., et. 7/8, 70 mp, 1983, 1 Mai, Latea Gheorghe, cf 1, dec., etaj 7/8, gresie, faianta, parchet, termopan, usa metalica, 2 gr sanitare, ctie 1983, acte, acc credit, discutabil, **72.000 €;** ☎0726.488.835

326. **Drumul** Taberei, dec., et. 5/10, 70 mp, 1974, 3 camere, liber, confort 1, dec., etaj 5/10, spatios, balcon, geam baie, termopan, parchet, usa metalica, bine intretinut, scara curata, locatari civilizati, acte, acc. credit, **57.500 €;** ☎0784.883.137

327. **Drumul** Taberei, semidec., et. 5/14, 75 mp, 2008, Ansamblul Primavara, camere spatioase, finisaje de calitate, parchet Quick Step, o terasa si doua balcoane (un balcon este transformat in bucatarie), loc de parcare, acces usor, mijloace de transport. **69.000 €;** ☎0758.098.917/ 0758.098.905 georgian.draghia@gmail.com

328. **Drumul** Taberei, semidec., et. parter/4, 65 mp, 1978, ap. 3 camere, str. Segarcea Bl. B13 Sc. 3. cadastru si intabulare, termopan, parchet, mocheta, sufrageria si dormitorul mare proaspat renovate, complet mobilat si utilat **63.000 €;** ☎0756.014.782 rizeamariusmarian1@gmail.com

329. **Drumul** Taberei, dec., et. parter/4, 65 mp, 1974, apartament 3 camere dec., renovat complet, gresie, faianta, parchet, termopan, usa metalica, usi schimbate, bucatarie mare, se vinde semimobilat. **72.000 €;** ☎0787.871.394

330. **Drumul** Taberei, semidec., et. parter/4, 71 mp, 1975, apartament 3 camere, se vinde complet mobilat si utilat, 2 dormitoare, 1 baie, balcon inchis.Parchet din lemn masiv stejar, usi din lemn.In pret este inclus si boxa, este situata la demisol. **83.000 €;** ☎0769.850.332

331. **Drumul** Taberei, semidec., et. 5/10, 64 mp, apartament 3 camere, zona linistita, Liceu Lovinescu, apropiere mijloace de transport, viitoare statie de metrou Raul Doamnei (2 min), disponibil imediat. **59.000 €;** ☎0758.098.917/ 0758.098.905 georgian.draghia@galaxyimob.ro

332. **Drumul** Taberei, dec., et. 1/10, 70 mp, 1974, apartament cu 3 camere in cartierul Drumul Taberei. Blocul a fost construit in 1974, are 10 etaje In imediata apropiere a blocului este scoala generala, gradinita, liceu, statia Ratb si metrou. **75.500 €;** ☎0760.654.541/ 021.440.22.49

333. **Drumul** Taberei, semidec., et. parter/10, 65 mp, 1974, Azzurro, Chilia Veche, cf. 1 semidec., etaj p/10, cu balcon, usa metalica, gresie, faianta, fara alte amenajari, acte, acc cash, credit ipotecar, usor negociabil, **59.900 €

Imobiliare vânzări 3 CAMERE

400. **Drumul** Taberei, Valea Oltului, cartier Brancusi, dec., 83 mp, 2016, oferta, construcţie caramida, etaj 2/7, centrala proprie, apometre, tamplarie Rehau, lift, finisaje moderne alegere, 2 balcoane, metrou Valea Ialomitei, Ratb 168, centru medical Brancusi, tva inclus, **74.500 €;** ☎0729.349.080 office@ideal-residence.ro

401. **Drumul** Taberei, Valea Oltului, Lidl Primavara semidec., et. 9/14, 74 mp, 2010, 3 camere, 74 mp utili, semidec., etaj 9 din 14, finisat la cheie, bucatarie mobilata, dressing, 2 x aer conditionat, utilitati individuale, loc parcare, 2 minute Ratb. Pret: 68.500 euro, comision 0%, **68.500 €;** ☎0730.556.910

402. **Drumul** Taberei, Vasile Milea, Afi Cotroceni, semidec., et. 3/4, 62 mp, 1965, apartament 3 camere semidec.,et.3/4, stradal, pe colt cu geam la baie, fara imbunatatiri, vedere stradala si in spate, parchet masiv intretinut, liber, acte cu mutare imediata, chiar vis-a-vis de AFI. **71.000 €;** ☎0735.051.778 mariana_mircioi@yahoo.com

403. **Drumul** Taberei- Moghioros dec., et. 5/10, 1983, particular 3camere, fara imbunatatiri, liber, accept credit, **76.500 €;** ☎0738.179.050

404. **Drumul** Taberei- stradal, dec., et. 2/8, 1980, parchet, liber, intabulare, **62.900 €;** ☎0724.321.698

405. **Emil** Racovita, Berceni, Somes, Obregia dec., et. 4/4, 72 mp, 1974, Bd. Obregia,3 camere dec.e, confort 1, etajul 4 din 4,suprafata 72 mp totali, bloc construit in 1974, renovat complet, centrala proprie, loc de parcare, se accepta credit **60.000 €;** ☎0729.842.974

406. **Episcopul Chesarie nr. 15, et. 4/6, 127 mp, 2008, City Center, zona ultracentral, curat, cu loc parcare subteran, ocazie, particular, 2 lifturi, Condominium Rezidential Casa Poporului, Unirii vecinatati, 193.000 €; ☎0722.443.141**

407. **Eroii** Revolutiei, 3 cam., mutare imediata dec., et. 1/3, 70 mp, 2017, apartament dec., constructie nou realizata, centrala termica proprie, finisaje de lux personalizate. Vecinatati: Metrou Eroii Revolutiei, RATB (1 min), parcul Carol, Piata Progresului; **76.200 €;** ☎031.005.12.79/ 031.005.17.65

408. **Eroii** Revolutiei, bloc nou, dec., et. 1/3, 70 mp, 2017, Direct dezvoltator. Apartament de 3 camere, etajul intai, bloc nou, zona linistita de case-vile; se vinde complet finisat. Pretul nu contine TVA, **72.380 €;** ☎031.005.13.07/ 031.005.17.65 vlad.m@star-construct.ro

409. **Eroii** Revolutiei, Giurgiului, Alunisului, bloc nou dec., et. 1/3, 69 mp, 2017, direct dezvoltator, apartament 3 camere in zona Eroii Revolutiei, dec., etaj 1, 69 mp, amplasat intr-un imobil nou, in apropiere de statia de metrou si Piata Progresul. Comision 0. **76.200 €;** ☎0735.219.876/ 0725.597.221 vlad.m@star-construct.ro

410. **Eroii** Revolutiei, Soseaua Giurgiului, dec., 65 mp, 1972, vand apart. 3 camere confort 1 dec., se vinde complet mobilat si utilat, aer conditionat, masina spalat, combina frigorifica, hol placat cu granit, bloc monolit turn, situat stradal. **54.000 €;** ☎0763.651.612/ 0727.291.221 georgiana_imob@yahoo.com

411. **Facultatea** de Constructii, 3 camere, dec., et. parter/10, 60 mp, 1976, **68.000 €;** ☎0799.029.194 cateliu.gabriel@catoma.ro

412. **Ferdinand,** Avrig, metrou 5 minute, semidec., et. 5/10, 70 mp, apartament confort 1, situat la etajul 5/10, 2 grupuri sanitare, liber, cadastru si intabulare, bloc reabilitat, metrou 5 minute. **66.500 €;** ☎021.231.23.18/ 0731.144.159

413. **Ferentari,** Eroii Revolutiei, semidec., et. 4/4, 42 mp, 1978, liber, imbunatatiri, ferestre pvc, usa metalica, parchet, gresie, faianta, bloc reabilitat, gaze separate, negociabil, **22.500 €;** ☎0735.096.378 staicu.aurelian@yahoo.ro

414. **Floreasca,** 3 camere, teren 150 mp, garaj 19,5 mp semidec., et. parter/1, 70 mp, 1960, parter in casa cu etaj, situatie juridica certa, renovat partial, posibilitate de a amenaja al doilea grup sanitar. Vecinatati: Dorobanti, Capitale, Stefan cel Mare, Romana, Polona, Primaverii, Obor. **139.000 €;** ☎0722.393.151

415. **Floreasca,** Frederic Chopin, dec., et. parter/2, 67 mp, 1965, apartament dec., renovat proaspat, parchet masiv, cu centrala termica, o baie, termopan, izolat termic, boxa langa usa, curte 65 mp in folosinta, acte, liber ,loc parcare la poarta sau inchiriez. **97.000 €;** ☎0721.968.946 mariana_mircioi@yahoo.com

416. **Floreasca,** Glinka, langa parc, semidec., et. parter/3, 62 mp, 1964, Floreasca, Glinka parc, p/demisol+parter inalt+3, vedere mixta balcon inchis, suprafata 65 mp, compartimentare circulara, gresie, faianta, mocheta, termopan, AC, usa metalica, pozitie deosebita. **96.500 €;** ☎0769.076.168/ 0724.306.586 valentin.cristea@orfeas.ro

417. **Fundeni,** Colentina, dec., et. 3/3, 125 mp, 2018, apartament 3 camere cu scara interioara, super oferta, ultima unitate, bucatarie inchisa, 2 bai, loc parcare inclus, bloc finalizat/ mutare imediata, direct dezvoltator, **71.900 €;** ☎0740.026.339 mihaela.mariuta@rfccity.ro

418. **Fundeni,** Dobroesti, apartament 3 camere mobilat, utilat dec., et. parter/3, 87 mp, 2010, **81.000 €;** ☎0724.008.751 albert.meghesi@galaxyimob.ro

419. **Fundeni,** Morarilor, dec., et. 10/10, 75 mp, 1977, stradal, vedere spate, spre Parcul Florilor, spatios, bloc reabilitat, liber, gresie, faianta, parchet, termopan, acte la zi, balcon mare, mobilat partial **65.000 €;** ☎0723.399.229/ 0740.246.872

420. **Fundeni-Colentina** semidec., et. 3/3, 69 mp, 2016, CEL MAI MIC PRET! ULTIMA UNITATE! APARTAMENT 3 CAMERE+LOC PARCERE, **59.000 €;** ☎0740.026.772 andrada.pocovnicu@rfccity.ro

421. **Galati,** Micro 38 dec., et. 2/4, 70 mp, 1973, Particular,ap.3 cam., 3 balcoane, liber, cadastru, intabulare, in apropiere piata, supermarket, Mall, scoli, gradinita, mijloace de transport in comun. **45.000 €;** ☎0744.620.613 victordimoftache@yahoo.com

422. **Germania,** imobil interbelic suprafata 900 mp, construit plus teren 600 mp, posibilitati consiliere in limba germana. Urgent; **149.000 €;** ☎0756.464.789

423. **Ghencea,** Drm. Cooperativei, dec., et. 1/2, 102 mp, 2017, proiect unic in zona Ghencea, ap cu scara interioara, 3 grupuri sanitare, dressing, debara, balcon, loc de parcare. AC, CT, **76.500 €;** ☎0735.170.042 Constantin.eugen@yahoo.com

424. **Ghencea,** Drumul Cooperativei, dec., 115 mp, 2017, ansamblul reziden?ial My New Home va propune un apartament spatios de 3 camere la cheie, incinta privata. Bucatarie inchisa, debara, 2 dormitoare mari, living spatios, 3 bai, balcon, dressing **83.000 €;** ☎0735.170.042 Constantin.eugen@yahoo.com

425. **Ghencea,** Drumul Taberei semidec., et. parter/4, 75 mp, 2010, apartament 3 camere, finalizat, acte gata, loc de parcare inclus. Suprafata utilia: Living 29 mp; Dormitor matrimonal cu Baie 19 mp; Dormitor 13 mp; Bucatarie 6 mp; Baie 3,50 m, Camara 2 mp; Hol 3 mp **59.990 €;** ☎0720.134.876 iuliatanasescu2000@yahoo.com

426. **Giulesti** semidec., et. 2/4, 60 mp, 1960, Vand apartament 3 camere, semidec., suprafata: 60 m patrati, etaj 2/4, complet mobilat. In zona parc, scoala, Auchan, la 10 minute distanta de metrou, **62.000 €;** ☎076217883 sibelgiulia95@yahoo.com

427. **Giulesti** Sarbi, Muzeul Romilor, podul Dambovitei dec., et. 1/3, 60 mp, 2010, dec., 60 mp, 2010 constructie bloc, reabilitat termic, etaj 1/3, instalatii sanitare si electrice noi, centrala termica, gresie, faianta, parchet, termopane, usa metalica, cadastru si intabulare. **45.900 €;** ☎021.231.23.18/ 0731.144.153 florex-grup@gmail.com

428. **Giulesti,** George Valsan fosta Flamanda semidec., et. 6/9, 73 mp, 1975, 3 cam., cf. 1, semidec., 6/8, fara imbunatatiri, foarte curat, cochet, se poate locui decent, usor negociabil de la pretul 57.000 Euro, comision Agentie 3% + TVA. **55.000 €;** ☎0745.351.895/ 0723.351.895 tina-paraschiv@yahoo.com

429. **Giurgiului,** Dolina, semidec., et. 3/4, 70 mp, 1975, vanzare apartament 3 camere, semidec., etaj 3/4, an c-tie 1975, suprafata 70 mp, nu are imbunatatiri. Situat in str Dolina. In apropiee de scoli, gradinite si piata. Se accepta credit, **62.000 €;** ☎0729.842.974

430. **Giurgiului,** Eroii Revolutiei, metrou, semidec., et. 5/11, 64 mp, acces metrou Eroii Revolutiei, Str. Soimus, renovat recent, gresie, faianta, parchet, termopan, usa metalica. Are doua balcoane ambele desfiintate, cu vedere mixta. Se poate vinde mobilat (negociabil), **63.900 €;** ☎0722.555.660 advaimb@yahoo.com

431. **Giurgiului,** Luica, dec., et. 2/4, 67 mp, 2017, apartament cu 3 camere, confort 1 dec., disponibil la etajul 2 din 4 niveluri, suprafata utila de 67 mp, living, 2 dormitoare, baie, hol, balcon,Cladirea dispune de lift.Comision 0. **67.000 €;** ☎031.005.12.94/ 031.005.17.65 georgiana.l@star-construct.ro

432. **Giurgiului,** Piata Progresului, 3 camere, semidec., et. 4/10, 1974, 3 camere etaj 4 din 10 nivele, la 10 minute metrou Eroii Revolutiei, 53 mp utili, renovat total, liber, are cadastru, **49.900 €;** ☎0784.572.615 sorinmarvis@yahoo.com

433. **Gorjului,** 10 min., 3 camere, constructie noua dec., et. parter/5, 71 mp, 2018, dec., finisaje la alegere, parter, centrala termica, baie utilata complet (suprafata mare 7 mp), comision 0%, ideal investitie **71.000 €;** ☎0732.188.812 adela.istrate.maximo@gmail.com

434. **Grand** Arena mall, semidec., et. 3/4, 67 mp, 1970, vand apartament 3 camere 67 mp total, 69.900 euro.Merita vazut si apoi vei dori sa te muti imediat.Cumpara acest apartament amplasat într-o zona liniştita si inconjurat de verdeata. **66.900 €;** ☎0732.995.869 crististupilor@gmail.com

435. **Grigorescu,** et. 1/3, 78 mp, 2017, imobil nou ds+p+2e+m, parcare inclusa in pret, direct dezvoltator, accept credit bancar/ ipotecar, 10 min metrou, finisaje la alegere, centrala prop., geam Tripan, finalizare 2018, TVA 5% inclus, comision, **85.900 €;** ☎0758.234.495 rusu.c@vbi.ro

436. **Grigorescu,** 1 Decembrie 1918, semidec., 110 mp, 2017, imobil nou p+2e+m, parcare inclusa in pret, direct dezvoltator, accept credit bancar/ipotecar, finisaje la alegere, centrala proprie, geam Tripan, finalizare 2017, TVA 5% inclus, comision 0, **96.000 €;** ☎0758.234.495 rusu.c@vbi.ro

437. **Grigorescu,** Titan, semidec., et. parter/3, 137 mp, 2018, imobil nou ds+p+2e+m, direct dezv., accept credit bancar/ipotecar, 10 min. metrou, finisaje la alegere, centrala prop., geam Tripan, finalizare 2018, tva 5% inclus, comision 0, **94.900 €;** ☎0758.234.495 rusu.c@vbi.ro

438. **Grigorescu,** Titan, semidec., 74 mp, 2017, imobil nou, modern, direct dezvoltator, accept credit bancar/ ipotecar, finalizare 2017, 10 min. metrou, finisaje la alegere, centrala prop., geam Tripan, **59.900 €;** ☎0758.234.495 rusu.c@vbi.ro http://www.vbi.ro

439. **Grigorescu,** Titan, semidec., 80 mp, 2017, imobil nou,loc parcare inclus in pret, direct dezvoltator,accept credit bancar/ ipotecar, 10 min. metrou, finisaje la alegere, centrala proprie,finalizare 2017, tva 5% inclus, comision 0. **84.900 €;** ☎0758.234.495 rusu.c@vbi.ro

440. **Grozavesti,** Regie, Economu Cezarescu 2017, semidec., et. 7/7, 70 mp, 2016, apartament cu 3 camere, imobil finalizat 2016. Apartamentul este foarte luminos, orientat Sud- Est, complet finisat, **98.000 €;** ☎0730.177.245 cosmin@vibi-mobiliare.ro

441. **Grozavesti,** str Econom Cezarescu, dec., et. 3/3, 105 mp, 2017, vand urgent apartament cu 3 camere 105 mp, ap dec., cu 2 grupuri sanitare, bucatarie inchisa, bloc nou cu finisaje de lux, merita vazut si cumparat, particular, rog seriozitate. **92.800 €;** ☎0732.748.628/ 0752.669.706

442. **Herastrau,** Nordului, apartament exclusivist, dec., et. 6/8, 100 mp, 2007, situat la etajul 6/8, intr-un imobil construit in 2007, dupa cele mai inalte standarde de calitate. Apartamentul beneficiaza de finisaje lux, o terasa (15 mp) cu vedere deosebita si parcare subterana, **220.000 €;** ☎0744.426.287/ 0785.232.323 costi@euroinvest.ro

443. **Herastru,** Nordului, dec., et. 1/6, 175 mp, 2010, Parcul Herastrau, zona exclusivista, ap. 3 cam mobilat, utilat complet, 2 locuri parcare subteran, numai locuinta, familie seroasa, termen lung, 1600 euro/ 1+1, comision 50%+tva, **1.600 €;** ☎0733.481.975/ 0761.255.433 teraimobiliare@yahoo.com

444. **Horoscop,** bd. Dimitrie Cantemir, pasaj Unirii, semidec., et. 4/10, 64 mp, 1964, vand ap. 3 camere, vedere bulevard si latura spre Horoscop, **84.000 €;** ☎0768.844.483 top9seven@gmail.com

445. **Iancului** metrou, semidec., et. 1/9, 65 mp, 1965, vanzare 3 camere conf I semidec. 1/9, bloc 1965, reabilitat termic, 65 mp, cu parchet in stare foarte buna, gresie si faianta mai vechi, liber, foarte aproape de metrou Iancului, cu cadastru si intabulare, **75.000 €;** ☎0749.199.195 ion@confortcasaimobiliare.ro

446. **Iancului** metrou, Posta, stradal, et. 3/10, dec., et. 3/10, 75 mp, 1979, bl stradal, 2 balcoane, intrare stradala, reabilitat termic, amenajat, gresie, faianta, parchet, geam la baie, 2 balcoane, acte la zi, liber apropiere Parcul National, scoala, gradinita, liceu, Vatra Luminoasa, Mihai Bravu, **81.000 €;** ☎0755.075.903

447. **Iancului** metrou, stradal, Posta, bl. 1979, semidec., et. 5/10, 70 mp, 1979, amenajat, vedere mixta, semidec. , 2 balcoane, gresie, faianta, parchet, termopan, usa metal, bloc 1979, 5/10, 70 mp2 balcoane, apropiere metrou, Ratb, Parcul National, scoala, gradinita, Vatra Luminoasa, liber. **82.900 €;** ☎0768.198.229

448. **Iancului** vanzare apartament 3 camere, dec., et. 2/8, 1963, apartamentul este situat in imediata apropiere a statiei de metrou Iancului, pozitie ideala. Apartamentul se afla la etajul 2/8, bloc din 1963, reabilitat termin 2016. In spatele blocului gradinita **70.000 €;** ☎0749.076.011 sweethome_imob@yahoo.com

449. **Iancului,** et. 8/10, 1 minut metrou Parc Maior Coravu liber cf.1 cu balcon etaj intermediar bloc reabilitat are t p geam la baie accept credit zona aflata semi central aproape Muncii, Decebal, Calarasi, Piata Alba Iulia, Obor, **60.000 €;** ☎0724.913.158/ 0744.163.253

450. **Iancului,** dec., et. 1/5, 67 mp, 2018, apartament 3 camere metrou Iancului, gresie, faianta, termopane, centrala. **97.000 €;** ☎0731.510.845 liviu.popa@zonadesud.ro

451. **Iancului,** dec., et. 1/5, 67 mp, 2017, vanzare, apartament 3 camere, metrou, Piata-Iancului, **97.500 €;** ☎0731.510.854 ilie.coca@zonadesud.ro

452. **Iancului,** metrou Vatra Luminoasa, geam la baie semidec., et. 7/10, 70 mp, 1970, semidec., bl monolit reabilitat, gema la baie, bucatarie mare patrata, blocul nu are risc seismic sau urgenta, liber! apropiere Parcul National, metrou Pta Iancului si Muncii, scoala, gradinita, liceu. **62.000 €;** ☎0768.198.234

453. **Iancului,** Mihai Bravu, 3 min metrou, semidec., et. 1/10, 64 mp, 1965, apartament confort 1, situat la etajul 1/10, blocul este reabilitat, are cadastru si intabulare, curat. **67.900 €;** ☎021.231.23.18/ 0731.144.159

454. **Iancului,** Posta, bloc stradal reabilitat 1979 et. 5/10, 70 mp, 1979, spatios, geam la baie, semidec., 2 balcoane, imbunatatiri, scoala, gradinita, liceu, liber, acte ok, **82.500 €;** ☎0766.086.539

455. **Iancului,** Posta, metrou, semidec., et. 5/11, 72 mp, 1977, ap 3 camere semidec. extrem de curat, amenajat cu gresie, faianta, parchet, termopan, bloc stradal, intrare stradala, 2 balcoane, acte efectuate, se accepta credit. **82.900 €;** ☎0771.791.542

456. **Iancului,** stradal, et. 8/9, cf 1, bloc reabilitat, stradal, gresie, faianta, termopane, balcon inchis, vedere spate (fara zgomotul traficului). Metrou, banci, magazine, RATB. Cadastru, intabulare, **75.000 €;** ☎0734.400.090 Mihaelatara@yahoo.com

457. **Iancului,** Vatra Luminoasa, semidec., et. 8/10, 65 mp, 1968, ap 3 camere semidec., bl monolit, la cateva minute de metrou, ap luminos calduros, necesita renovare, bl reabilitat si nu are risc seismic sau urgenta, este liber, se accepta credit. **62.900 €;** ☎0771.791.542

458. **Iancului,** Vatra Luminoasa, semidec., et. 3/9, 67 mp, 1968, conf I semidecom, 3/9, bloc reabilitat termic cu imbunatatiri g, f, p, t, um, ac, usi schimbate, instalatia electrica si sanitara schimbate, stradal, cu balcon pe sufragerie si bucatarie, Mihai Bravu, **65.500 €;** ☎0749.199.196 lenus@confortcasaimobiliare.ro

459. **Ilfov,** 4 km Bucuresti, dec., et. 2/2, 98 mp, 2013, Ciorogarla stradal, 3 camere in duplex, dec., etaj 2, 96 mp, curte 60 mp din 200 mp, proprietar serios, negociabil, g, f, p, t, acces facil Pacii, Lujerului, Crangasi, Militari, Drumul Taberei, **44.300 €;** ☎0732.413.403

460. **Intrarea** Barsei, Titan, 58 mp, persoana fizica vand apartament 3 camere, reabilitat termic, loc de parcare, discutabil, ☎0724.748.042

461. **Iuliu** Maniu, metrou Pacii, dec., et. 4/11, 76 mp, 2017, imobil nou D+P+11E ofera spre vanzare 3 camere complet dec., 2 gr. sanitare, balcon, etaj 4/11, TVA inclus **89.400 €;** ☎0757.578.682 razvan@rotarpark.ro

462. **Iuliu** Maniu, metrou, stradal dec., et. 2/11, 2019, bloc nou situat la 200 de metri de statia de metrou Pacii ofera spre vanzare apartament cu 3 camere 77 mpu, etaj 1 din 11, complet dec., pret 76.500 euro. **96.000 €;** ☎0757.578.682 razvan@rotarpark.ro

463. **Iuliu** Maniu, Militari KFC dec., et. 6/7, 69 mp, 2016, super oferta apartament 3 camere, dec., 69 mp, finisaje la alegerea dvs. centrala proprie, termopan, baie utilata complet, bloc nou. 59900 euro. www.militarirezervelor.ro **59.900 €;** ☎0725.744.950/ 0771.310.310 alice.rezervelor@gmail.com

464. **Iuliu** Maniu, Militari, metrou, Pacii, dec., et. 1/11, 77 mp, 2019, bloc nou situat la 200 de metri de statia de metrou Pacii ofera spre vanzare apartament cu 3 camere 77 mpu, etaj 1 din 11, complet dec., pret 76.500 euro. **96.000 €;** ☎0757.578.682 razvan@rotarpark.ro

465. **Jean** Steriadi, semidec., et. 4/4, 64 mp, 1970, la 2 minute de Auchan Titan, gresie, faianta, parchet, toate actele, fara imbunatatiri, **60.000 €;** ☎0732.135.467

466. **Kaufland,** Salaj, reducere la plata cash, dec., 76 mp, 1979, particular, zona Kaufland Salaj, dec, imbunatatiri recente, g, f, p, t, ct, inst sanitare si electrice complet noi, 2 grupuri sanitare, suprafata mare, reducere la plata cash de la 56 la 50 000 euro. **50.000 €;** ☎0766.971.671

467. **Kogalniceanu-** Cismigiu, et. 5/9, 1 minut de parcul si de Km zero al Capitalei, liber, nu are bulina rosie. Accepta schimb cu masina lux si diferenta, posibilitate rate timp de un an, **75.000 €;** ☎0724.556.353

468. **Lacul** Morii, dec., 150 mp, 2013, penthouse lux, parcare. Agentie, **142.000 €;** ☎0722.502.292

469. **Lacul** Tei, aproape Parcul Circului, dec., et. 8/10, 67 mp, 1977, complex Domino, Grigore Moisil, bloc1977, reabilitat termic, dec, bucatarie mobilata, utilata, 2 balcoane, orientare est, baie cu fereastra, renovat integral, eliberabil rapid, cadastru, intabulare, accept credit, **67.500 €;** ☎0722.614.867/ 0723.947.833

470. **Lacul** Tei, Doamna Ghica, Palat, langa Scoala 30, dec., et. 2/10, 70 mp, 1976, 5 min. Sos. Colentina,15 min. metrou Obor,aproape Parc Tei, Plumbuita, Facultatea de Constructii, cf. 1, bloc fara risc, 2 balcoane, baie cu fereastra imb., gresie, faianta, termopan, um, cadastru, intabulare, acc. credit **63.500 €;** ☎021.380.28.14/ 0737.435.628

471. **Lacul** Tei, Facultatea de Constructii, dec., et. 6/10, 80 mp, 1977, acces parc si mijloace de transport in comun, dec., etaj 6/10. Apartamentul necesita renovare fiind ideal daca doriti sa va personalizati locuinta. Pret negociabil. **75.000 €;** ☎0722.732.975 axadomenii@yahoo.com

472. **Lacul** Tei, Floreasca, semidec., et. 3/3, 115 mp, 2016, duplex, dormitoare suprapuse (14 mp fiecare), scara interioara, s. utila 80,52 mp+terasa 18 mp, living cu bucatarie deschisa 30,67 mp, doua bai,balcon la dormitor. Camere inalte. Toate actele. Finisat, **115.000 €;** ☎021.335.66.40/ 0730.177.109 valeria.tirtea@planitas.ro

473. **Lacul** Tei, Floreasca, semidec., et. 3/3, 135 mp, 2016, suprafata utila totala 113 mp, terasa 32 mp cu vedere spre lacul si Parcul Tei, 2 bai, buc inchisa, lif. Etajul 3 retras, acoperit. Pretul include finisajele, discutabil. Toate actele, parcare separat **145.000 €;** ☎021.335.66.40/ 0730.177.109 valeria.tirtea@planitas.ro

474. **Lacul** Tei, Grigore Moisil dec., et. 8/10, 66 mp, 1975, renovat, mutare rapida, bloc reabilitat, baie cu geam, acte la zi, cash/credit, vecinatati: Pipera, Barbu Vacarescu, Stefan cel Mare, Obor, Colentina **70.000 €;** ☎0758.074.444/ 021.210.76.00 valigeorgescu88@gmail.com

475. **Lacul** Tei, Grigore Moisil, dec., et. 8/10, 66 mp, 1975, cf. 1, complet renovat in 2016 luna mai inclusiv instalatie electrica pe cupru si sanitara, **68.000 €;** ☎0764.529.841

476. **Lacul** Tei, Maica Domnului dec., et. 8/10, 70 mp, 1975, ap superb. dec., renovat total in 2016, gresie, faianta, parchet, termopan, balcon inchis in termopan, inst electrice si sanitare noi. Ap este liber, acte efectuate, se accp. credit, **68.000 €;** ☎0771.791.542 agentie4@mauwis.ro

477. **Lacul** Tei, Maica Domnului dec., spatios, dec., et. 8/10, 75 mp, 1976, finisaje superioare, gresie, faianta, parchet, termopan, balcon inchis in termopan, instalatii electrice/ sanitare noi, liber, acte la zi, langa parc, scoala, gradinita, Parcul Circului, accept credit, **67.000 €;** ☎0745.541.761

478. **Lacul** Tei, Teiul Doamnei dec., et. 6/8, 72 mp, 1985, metrou Obor 12 min, piata, Mall, Kaufland, parcul Tei 5 min, str. Brasoveni, 6/8, bloc 1984, 2 lifturi, dec, 2 bai, pe mijloc, cadastru, intabulare, eliberabil rapid **74.900 €;** ☎0722.614.867/ 0723.947.833

479. **Lacul** Tei, vanzare apartament 3 camere **79.000 €;** ☎0763.685.043 daciana.petrov@bucharest-imobiliare.ro

480. **Liviu** Rebreanu, Titan, semidec., et. 1/4, 69 mp, 1967, confort 1 semidec., etaj 1 din 4 cu o suprafata de 70 mp, grup sanitar 1, 1 balcon. **76.000 €;** ☎0745.695.511 robert@robertgagos.ro

481. **Luica,** Brancoveanu, Berceni, dec., et. 1/4, 67 mp, 2017, Luica, stradal, acces facil RATB, constructie finalizata, achizitie prima casa, **67.000 €;** ☎0799.929.025 aura.c@star-construct.ro

482. **Luica,** Giurgiului, Piata Resita, dec., et. 2/4, 67 mp, 2017, imobil nou, lift silentios, parcare subterana, contorizare individuala, costructie din caramida cu izolatie din polistiren de 10 cm, finisaje la alegere, **67.000 €;** ☎031.005.17.61/ 031.005.17.69 constantin.s@star-construct.ro

483. **Luica,** Penny, 3 camere, dec., langa Ratb dec., et. 2/4, 67 mp, 2018, Luica, Giurgiului, apartament cu 3 camere dec., bloc cu finalizare in septembrie 2017, supermarket Penny la 2 pasi, statia Ratb la 1 minut. Bloc cu lift silentios si parcare subterana. **67.000 €;** ☎031.005.17.65/ 031.005.17.65 diana.d@star-construct.ro

484. **Luica,** stradal, statie Ratb la 30 m, dec., et. 4/4, 79 mp, 2017, va propun spre vanzare, zona Luica langa Penny Market, un apartament de 3 camere dec., cu o suprafata utila de 69,36 mp +un balcon de 9,46 mp utili, **74.000 €;** ☎031.005.12.89/ 031.005.17.65 madalina.h@star-construct.ro

485. **Magurele,** finisaje superioare, parcare inclusa dec., et. 1/3, 70 mp, 2017, Magurele, stradal, imobil nou ce dispune de parcare inclusa, finisaje superioare, bransat la utilitatile orasului: gaze, energie electrica, canalizare si apa. Compartimentare din caramida, negociabil, **62.000 €;** ☎031.005.17.61/ 031.005.17.69 constantin.s@star-construct.ro

486. **Maior** Bacila, Colentina, apartament 3 camere, dec., et. 5/8, 74 mp, 1985, apartament de 3 camere, semidec., 2 grupuri sanitare, et 5/8 cu vedere fata spre raul Colentina.Blocul a fost construit in anul 1985, **72.900 €;** ☎0766.224.482 gabrielg.nelbo@gmail.com

487. **Mall Pieptanari, semidec., et. 5/10, 11 mp, direct proprietar, negociabil, 68.000 €; ☎0757.411.911/ 0751.454.259**

488. **Mall** Vitan, stradal dec., et. 3/8, 78 mp, 1987, etaj 3/8, dec., hol H, vedere mixta (fata + spate), 2 gr. sanitare, 1 balcon, bloc reabilitat termic, termopan, gresie, faianta, parchet, an 1987, primul proprietar, cash sau credit ipotecar **109.000 €;** ☎0761.800.700

489. **Margeanului,** Rahova, dec., et. 8/8, 73 mp, 1986, vand apartament 3 camere, parchet, instalatie electrica noua, centrala termica, terasa recent renovata, Margeanului. Direct proprietar, **56.000 €;** ☎0763.448.627 alexa087@yahoo.com

490. **Marriott,** Palatul Parlamentului, dec., et. 2/4, 105 mp, 2018, imobil exclusivist, p+4, termen finalizare, aprilie 2018, finisaje premium, termopan Veka, centrala Buderus, incalzire in pardoseala, climatizare Dakin, posibilitate loc parcare subterana. Comision0. Apropiere Pta Unirii, **122.000 €;** ☎0784.222.005/ 0784.118.888 office@ansamblurezidential.net www.ansamblurezidential.net

491. **Matei** Voievod, Pache Protopopescu, dec., et. parter/2, 101 mp, 1932, parter (inalt) intr-un d+p+2 construit in anul 1932 (fara risc seismic), confort 1, circular cu o suprafata totala de 101mp, o boxa la demisol 5 mp, centrala termica proprie, tamplarie termopan, **155.000 €;** ☎0745.502.099 adipiciu@gmail.com

492. **MegaMall,** 3 camere garaj acoperit, oportunitate, **68.000 €;** ☎0799.029.194 cateliu.gabriel@catoma.ro

493. **Metro,** Militari, Auchan, apartament 3 camere, dec., et. 1/5, 68 mp, 2018, 2 bai, Militari, Metro, Auchan, direct dezvoltator, apartament 3 camere, bucatarie inchisa, 2 bai, bloc P+5, cu lift, finisaje la alegere, canalizare, gaze, curent electric, Ratb 178 si 138 la 100 m, comision 0. **54.500 €;** ☎0723.271.439 cosmin.cojocaru@yahoo.com

494. **Metrou** 1 Decembrie 1918, sector 3, Titan, dec., et. parter/2, 71 mp, 2018, direct dezv, ap cu 3 cam, dec., 2 gr sanitare, construct beton, caramida, predare aprilie-mai 2018, finisaje la alegere, tencuiala manuala, izolat exterior, g, f, t, p, um, acceptam credit, **63.900 €;** ☎0746.542.773/ 0760.447.170 amaliarezident@yahoo.com

495. **Metrou** Aparatori, 5 min, bloc nou, mutare imediata dec., et. 7/8, 93 mp, 2013, oferta dezvoltator, comision 0,3 camere, finalizat, terasa + balcon inchis, baie cu aerisire naturala, 5 minute pana la metrou Aparatorii Patriei, 10 secunde pana la statia Ratb si Mega Image. **80.000 €;** ☎031.005.17.65/ 031.005.17.65 diana.d@star-construct.ro

496. **Metrou** Berceni apartament 3 camere dec. dec., et. 4/5, 71 mp, 2018, cel mai mic pret din piata. Se preda la cheie, ansamblu rezidential de 4 blocuri, loc de joaca. Discout 10% la plata cash. Comision 0%. **59.900 €;** ☎0737.500.380/ 0737.500.381 iulian@zonadesud.ro

497. **Metrou** Brancoveanu, stradal, dec., et. 1/3, 89 mp, 2017, imobilul nou, cu regim de inaltime P+3E situat intr-o zona liniştita (langa Oraselul Copiilor), la 2 minute de statiile Ratb, suprafata 88,4 mp utili. Se vinde la cheie, **115.000 €;** ☎0736.378.304/ 0725.597.221 madalina.h@star-construct.ro

498. **Metrou** Dimitrie Leonida, dec., et. 2/5, 93 mp, 2013, Drumul Femei, apartament 3 camere, finisaje de lux, bucatarie de 18mp, suprafata totala 116 mp, parchet masiv din stejar in toate camerele, baterii marca Grohe, Super oferta 818 euro/mp. **95.000 €;** ☎0734.584.194

499. **Metrou** Dimitrie Leonida, dec., et. parter/4, 60 mp, 2016, vand apartament cu 3 camere complet mobilat dec. modern amenajat, incalzire in pardoseala in living, 2 bai, finisaje extra, spatii comerciale in zona. Proprietar. Comision 0. Merita vazut; **56.900 €;** ☎0726.375.629 cristian.mocanu@zonadesud.ro

500. **Metrou** Dimitrie Leonida, Metalurgiei, dec., et. 1/3, 85 mp, 2018, 3c metrou Dimitrie Leonida 300 m, la 3 min. Decomandat, spatios, pozitie excelenta.Finisaje incluse in pret (la alegere).Direct dezvoltator. Comision 0.Dragos Bunciu. **83.000 €;** ☎0722.204.952

501. **Metrou** Dimitrie Leonida, strada Amurgului, dec., et. 2, 69 mp, 2011, 3 camere in p+2, loc de parcare privat, mobilat si utilat, geam la baie, aer conditionat in dormitoare, strada linistita inchisa cu bariere cu telecomanda, 800 m pana la metrou, **59.000 €;** ☎0724.519.897

502. **Metrou** Dristor, Piata Muncii, Campia Libertatii semidec., et. 3/10, 68 mp, 1979, particular, vand ap 3 cam metrou Dristor, Piata Muncii str. Câmpia Libertatii. Complet renovat, lux, ultra modern, bloc reabilitat, loc de parcare inclus, instalatii sanitare termice, electrice noi, **84.900 €;** ☎0784.711.999 tao_team@yahoo.com

503. **Metrou** Eroii Revolutiei, 3 camere dec. dec., et. 2/3, 65 mp, 2017, va propunem spre vanzare, un apartament cu 3 camere, situat la doar 2 statii de metrou Eroii Revolutiei, constructie 2017, confort 1, dec., etaj 2 din 3, suprafata utila de 65 mp. Bloc nou **76.000 €;** ☎031.005.12.89/ 031.005.17.65 madalina.h@star-construct.ro

504. **Metrou** Pacii, Iuliu Maniu, dec., et. demisol/11, 76 mp, 2017, 3 camere dec., 76 mp, 65.700 euro, situat pe demisol in bloc nou cu finalizare decembrie 2017. **65.700 €;** ☎0757.578.682 razvan@rotarpark.ro

505. **Metrou** Pacii, Militari, Iuliu Maniu stradal, dec., et. 6/11, 73 mp, 2017, bloc nou, dec. cu 2 gr. sanitare, 73 mp, balcon, contorizare individuala, finisaje la alegere. Petul include tva 5%. Se acccepta prima casa. La 2 min. de metrou. Faza 3, scara B, orientare est **91.400 €;** ☎0757.578.681

506. **Metrou** Piata Sudului semidec., et. 3/10, 69 mp, 1963, Ap 3 cam. semidec., 2 minute Mega Image, 3 minute metrou Piata Sudului, necesita renovare. Pret negociabil, **64.000 €;** ☎0742.184.757

507. **Metrou** Timpuri Noi (3 min), dec., dec., et. 2/10, 90 mp, 2018, finisaje premium. Oferta dezvoltator. Apartament de lux cu 3 camere, bloc nou, spatios, finisaje de lux, lifturi hidraulice, parcare subterana, metrou la 3 minute distanta. Pretul nu include TVA. Ultimul apartament, **135.000 €;** ☎031.005.17.65/ 031.005.17.65 diana.d@star-construct.ro

508. **Metrou** Timpuri Noi, apartament de lux, dec. dec., et. 8/10, 71 mp, 2018, Timpuri Noi, metrou la 3 minute, apartament cu finisaje de lux, terasa de 13,5 mp, 3 camere dec.e, 2 bai, imobil cu 2 lifturi silentioase.Vanzare de la dezvoltator. Comision 0. **115.000 €;** ☎031.005.17.65/ 031.005.17.65 diana.d@star-construct.ro

509. **Metrou,** 1 Decembrie 1918, ap. 3 cam, mutare rapida dec., et. 2/2, 71 mp, 2017, Metrou 1 Decembrie 1918, bloc nou, 2017, mutare imediata, finisaje de calitate, 3 cam, dec, et. 2/2, 71 mp, camere spatioase/ luminoase, modern amenajat,

Imobiliare vânzări 3 CAMERE

577. **Militari,** Metro, Auchan, dec., et. demisol/6, 77 mp, 2017, 3 camere dec.e, demisol, finalizat, finisat, loc parcare si TVA inclus in pret, www.pacii-residence.net. **55.000 €;** ☎0728.009.231 office@pacii-residence.net

578. **Militari,** Metro, Auchan, dec., et. 5/5, 72 mp, 2018, apartament 3 camere, dec., Militari Metro, bucatarie inchisa, parter+5, lift, canalizare, gaze, curent electric, internet, Ratb 178 si 138 la 100 ml, finisaje la alegere, comision 0 **54.500 €;** ☎0723.271.439 cosmin.cojocaru@yahoo.com

579. **Militari,** Metro, Auchan, dec., et. parter/6, 85 mp, 2017, loc parcare si tva inclus in pret, www.pacii-residence.net, finalizat. **71.000 €;** ☎0728.009.231 office@pacii-residence.net

580. **Militari,** Metro, Auchan, dec., et. 3/6, 85 mp, 2018, loc parcare si tva inclus in pret, www.pacii-residence.net, termen predare 1 luna, **71.000 €;** ☎0728.009.231 office@pacii-residence.net

581. **Militari,** Metro, Auchan, dec., et. 5/6, 85 mp, 2017, loc parcare si tva inclus in pret, www.pacii-residence.net, termen predare ianuarie 2018, **71.000 €;** ☎0728.009.231 office@pacii-residence.net

582. **Militari,** Metro, Auchan, 2 bai dec., et. 2/5, 68 mp, 2018, direct dezvoltator, apartament 3 camere, bucatarie inchisa, bloc P+5, cu lift, finisaje la alegere, canalizare, gaze, curent electric, RATB 178 si 138 la 100 m. comision 0 **54.500 €;** ☎0723.271.439 cosmin.cojocaru@yahoo.com

583. **Militari,** metrou Gorjului, dec., et. 10/10, 70 mp, 1980, Gorjului, cf 1, dec., 70 mp., an c-tie 1980, 10/10, etaj tehnic, terasa refacuta, 2 gr, sanitare, g, f, p, t, um, mobilat, la 3 min, metrou si Piata Gorjului, negociabil. **60.000 €;** ☎0732.188.812

584. **Militari,** metrou Lujerului, 1 minut piata, et. 2/10, 60 mp, 1967, **62.900 €;** ☎0744.569.253 ungureanu.stefan@galaxyimob.ro

585. **Militari,** Metrou Pacii, Iuliu Maniu, comision 0% dec., et. 2/6, 82 mp, 2018, apartament 3 camere dec., 2 grupuri sanitare, 82 mp, etaj 2/6, lift, bloc 2018, la 600 de metri de metrou Pacii, **90.000 €;** ☎0742.400.300

586. **Militari,** metrou Pacii, Piscul Crasani, dec., et. parter/6, 72 mp, 2017, comision 0%, apartament 3 camere dec., 72 mp utili, tereasa 13 mp, 2 grupuri sanitare, bloc finalizat, mutare imediata, **85.500 €;** ☎0742.400.300

587. **Militari,** Pacii, 2/8, 1990, dec., vanzare apartament 3 camere, dec., et. 2/8, 78 mp, 1990, **72.000 €;** ☎0723.233.200 avia.firican@galaxyimob.ro

588. **Militari,** Piata Veteranilor, semidec., et. 5/8, 70 mp, 1985, apartament 3 camere confort 1 semidec., cartier Militari, zona Veteranilor, etaj 5, gresie. faianta, parchet, aer conditionat. Vecinatati :piata,metrou, hipermarket. Locuibil imediat. **71.900 €;** ☎0736.723.755

589. **Militari,** piata Veteranilor, dec., et. 1/8, 70 mp, 1980, metrou Lujerului 5 min, cf. 1, gresie, faianta, parchet, termopan, usa metalica, 2 grupuri sanitare, bucatarie mare, 2 balcoane, accept credit, **71.000 €;** ☎0765.281.761/ 0734.413.848 smileimobiliare@yahoo.ro

590. **Militari,** Rezervelor, dec., 74 mp, 2017, 3 camere, ansamblu de locuinte situat la doar 5 minute de statia de metrou Pacii. Complex Comercial Auchan. Autobuze 138 si 178. Finalizare luna august 2018. **63.750 €;** ☎0734.125.125 office@mtresidence.ro www.mtresidence.ro

591. **Militari,** Rezervelor, dec., 81 mp, 2017, acte gata, predare in maxim 1 luna, finisaje la alegere, acces rapid Ratb si metrou, centre comerciale. Acceptam credite bancare. **68.200 €;** ☎0734.125.125/ 0721.128.128 office@mtresidence.ro www.mtresidence.ro

592. **Militari,** Rosu, Chiajna, Mega Image, dec., 78 mp, 2017, apartamente finalizate bloc nou, langa mega image, transport in comun. Acte gata, rds, gaze, curent, loc de parcare si boxa **61.500 €;** ☎0746.511.325/ 0720.124.125 contact@rezident-constructii.ro

593. **Militari,** str. Rezervelor, dec., et. parter/8, 57 mp, 2018, direct dezvoltator, ansamblu rezidential, imobil nou modern, finisaje la alegere,centrala proprie, 2 gr. sanitare, 1 balcon, 57 mp,10 min. metrou Pacii, Preciziei, 2 min. Ratb 138; 178, TVA 5% inclus. **50.000 €;** ☎0734.125.125/ 0721.128.128 officemtresidence@gmail.com

594. **Militari,** Uverturii, Novum Lacul Morii, dec., et. 2/9, 70 mp, 2017, vedere superba spre Lacul Morii. Constructie solida. Finisaje de calitate superioara (Saloni, Roca, Pinum, Immergas). Direct dezvoltator, **66.900 €;** ☎0722.396.904 andrei.novuminvest@gmail.com

595. **Militari, Veteranilor semidec., 60 mp, 1967, situat la etajul 3/4, la 1 min. de piata si ratb, cf. 1, fara imbunatatiri 55.000 €; ☎0769.255.333/ 0766.244.446/ 021.771.18.52**

596. **Militari,** Veteranilor semidec., et. 3/9, 70 mp, stradal, Iuliu Maniu, zona excelenta, acces imediat metrou Lujerului si Gorjului, langa piata Veteranilor.Centrala proprie, contorizare individuala, disponibil imediat. **72.000 €;** ☎0755.940.884 xelfum@gmail.com

597. **Militari,** Veteranilor, semidec., et. parter/9, 74 mp, 1967, 3 camere Militari, Iuliu Maniu nr. 74-76, stradal, P/9, conf. 1, semidec, 74 mp, multiple imbunatatiri, pretul cuprinde TVA 19% si impozit pe venit 16% fiind proprietatea unei societati, plata cash. **74.000 €;** ☎0723.351.895/ 0745.351.895 tinaparaschiv@yahoo.com

598. **Militari,** Veteranilor, dec., et. 10/10, 67 mp, 1980, apartament de 3 camere cu 2 gr. sanitare, balcon, imbunatatiri, liber. Apartamentul este dispus la 3 minute de metrou Veteranilor si 7 minute de Lujerului, **60.000 €;** ☎0742.400.300

599. **Militari,** Veteranilor, str Dreptatii, dec., et. 8/8, 70 mp, 1981, apt 3 camere, cf 1 dec, 8/8, 2 lifturi, terasa fara probleme (izolata termic), g, f, termopan, aer conditionat, centrala termica, loc parcare adp, zona verde linistita, pozitie excelenta, piata Veterani. **61.000 €;** ☎0737.061.611/ 0737.061.611 carmenspontan@yahoo.com

600. **Militari,** zona noua, strada Rezervelor dec., et. 6/8, 75 mp, 2017, dezvoltator, 75 mp, dec., g, f, p, t, um, centrala termica individuale, contorizat individual, lift, balcon, finisaje la alegere, predare la cheie, acces ratb + metrou, centre comerciale, gradinita, scoala, liceu **63.500 €;** ☎0734.125.125/ 0721.128.128 simona.mihaliuc@mtresidence.ro

601. **Mosilor,** semidec., et. 2/8, 72 mp, 1982, et 2/8, doua gr sanitare, pozitie buna, imobil reabilitat termic, balcon spatios dispus pe living si dormitor (liniste), intabulat, adiacent Universitate, Ştefan cel Mare, **91.900 €;** ☎0731.015.099

602. **Natiunile** Unite, Calea Victoriei, Blocul Turn, semidec., et. 4/17, 68 mp, 1960, apartament 3 camere la doar 1 minut fata de Centrul Vechi si de Piata Unirii, 60 mp utili, **77.500 €;** ☎0730.177.245 cosmin@vibimobiliare.ro

603. **Natiunile** Unite, Calea Victoriei, Blocul Turn, semidec., et. 10/17, 68 mp, 1960, Natiunile Unite, Calea Victoriei, Blocul Turn, apartament 3 camere la doar 2 minute de Centrul Vechi si de Piata Unirii, 60 mp util. Recent renovat, bine intretinut, vedere panoramica, **88.400 €;** ☎0732.663.914

604. **Nedeleanu,** Topliceanu Vasile, dec., et. 7/8, confort 1, hol H, bloc reabilitat, gresie, faianta, parchet, termopan, centrala, aer conditionat, discutabil; **73.000 €;** ☎0730.421.581

605. **Nerva** Traian dec., et. 8/8, 77 mp, 1990, apartament superb situat la etj 8/8, bloc din 1990, dec., renovat recent, imbunatatiri, liber, acte in regula, merita vazut **109.900 €;** ☎0722.891.941 royal-imob@yahoo.ro

606. **Nerva** Traian Unirii, apartament 3 camere dec., et. 3/11, 89 mp, 2018, complex rezidential, vecinatati Octavian Goga, Mall Vitan, Timpuri Noi, **135.000 €;** ☎0722.602.948 radu@proestate.ro

607. **Nerva** Traian, strada Vlad Dracu nr 11, dec., et. 3/8, 77 mp, 1990, acasa in zona linistita si apropiere de toate utilitatile (parc, metrou, mall, centru). **115.000 €;** ☎0728.867.686

608. **Nerva** Traian, stradal, bloc monolit, 1/7, metrou dec., et. 1/7, 82 mp, 1995, Timpuri Noi 3 minute, centrala proprie, spatios, 2 balcoane, parcare, vedere mixta, 2 gr sanitare, geam la baie, cadastru, intabulare, vec: Mircea Voda, Unirii, Timpuri Noi Square, Vacaresti, Tineretului, exclusivitate. **138.000 €;** ☎0752.010.042/ 031.420.69.37 office@confortcasaimobiliare.ro

609. **Nerva** Traian, Timpuri Noi, dec., et. 1/11, 75 mp, 2015, 3 camere dec., bloc nou, 2015, mobilat si utilat, 2 bai, ac **118.000 €;** ☎0747.777.767/ 021.323.00.10 office@centralimobiliare.ro

610. **Nerva** Traian, Vlahuta dec., et. 3/8, 78 mp, 1990, dec., hol H, bloc reabilitat termic, 2 bai, geam la baia mare, etaj 3/8, constructie 1990, suprafata 78 mp, gresie, faianta, parchet, termopan, **117.000 €;** ☎0735.883.450 traian@centralimobiliare.ro

611. **Nicolae** Grigorescu, dec., et. 1/3, 76 mp, 2018, imobil nou, modern, direct dezvoltator, accept credit bancar/ipotecar, comision 0, tva 5% inclus, 10-15 min. metrou, centrala proprie, conturizare individuala, finalizare constructie 2018, comision 0, **80.500 €;** ☎0758.234.495 rusu.c@vbi.ro

612. **Nicolae** Grigorescu, dec., et. parter/3, 126 mp, 2018, imobil nou, modern, direct dezvoltator, accept credit bancar/ipotecar, comision 0, tva 5% inclus,10-15 min. metrou, centrala proprie, conturizare individuala, finalizare constructie 2018, comision 0, **104.000 €;** ☎0758.234.495 rusu.c@vbi.ro

613. **Nicolae** Grigorescu, dec., et. 1/3, 68 mp, 2018, imobil nou, modern, direct dezvoltator, accept credit bancar/ipotecar, comision 0, tva 5% inclus,10-15 min. metrou, centrala proprie, conturizare individuala, finalizare constructie 2018, comision 0, **84.900 €;** ☎0758.234.495 rusu.c@vbi.ro

614. **Nicolae** Grigorescu, dec., et. parter/3, 76 mp, 2018, imobil nou, modern, direct dezvoltator, accept credit bancar/ipotecar, comision 0, tva 5% inclus,10-15 min. metrou, centrala proprie, conturizare individuala, finalizare constructie 2018, comision 0, **86.500 €;** ☎0758.234.495 rusu.c@vbi.ro

615. **Nicolae** Grigorescu, metrou, semidec., et. 7/10, 52 mp, 1976, mobilat, utilat, linistit, balcon, gresie, faianta, parchet, termopan, curat, bloc reabilitat, acte la zi, **57.500 €;** ☎0723.399.229

616. **Nicolae** Grigorescu, sector 3, dec., et. 1/2, 70 mp, 2010, Nicolae Grigorescu, sector 3, zona verde fara trafic intens, apropere de centrul orasului, apartament nou in vila cu P+2+M, finisari la cheie, 2 locuri de parcare incluse, curte. **79.900 €;** ☎0731.879.568 nitulescumarin@yahoo.com

617. **Nicolae** Grigorescu, 2 minute Parc IOR, M. Ambrozie dec., et. 3/8, 70 mp, 1986, 3 camere dec., renovat, 2 grupuri sanitare, etaj 3/8, 2 lifturi, an 1986. Dressing si 2 debarale, balcon, vedere retrasa. Gresie, faianta, parchet, termopan integral, usa metalica, geam baie. **85.000 €;** ☎0732.135.470

618. **Nicolae** Teclu, apartament 3 camere dec., dec., et. parter/11, 80 mp, 2018, convenabil, amplasat la cateva minute de metrou Nicolae Teclu si complexele comerciale ale bulevardului Pallady. **70.900 €;** ☎0733.840.686 daniel@imobiliarest.ro

619. **Nord** dec., et. 1/4, 100 mp, 2018, complex nou cu piscina, in zona Tunari, Stefanesti de Jos, finalizare vara 2018, apartamentul cu 3 camere si doua bai beneficiaza de o reducere promotionala de 5.900 euro, se livreaza finisat la cheie **79.000 €;** ☎0720.135.503/ 0722.314.661 cristina@h-b.ro

620. **Noul** Titan, Theodor Pallady, Nicolae Teclu dec., et. 1/4, 66 mp, 2018, vand apartament 3 camere, dec., cu o suprafata de 66 mp, aflat la o distanta de 10 min. pana la statia de metrou Nicolae Teclu **60.000 €;** ☎0737.811.000 ruxandra@zonadesud.ro

621. **Obor** Colentina, Doamna Ghica Parc dec., et. 4/10, 70 mp, 1976, gresie, faianta, parchet, termopan, usa metal, geam baie, loc parcare ADP, bloc fara risc seismic, reabilitat termic, cad+ intabulare, acc credit, **58.500 €;** ☎0724.336.834/ 021.642.77.01

622. **Obor,** Colentina Teiul Doamnei, sectia 7, dec., et. 4/8, 71 mp, 1984, 10 min. metrou Obor, Kaufland, mall Veranda, 5 min. Parcul Tei, Parc Plumbuita, cf. 1, orientare S-E, curat, 2 bai, pe mijloc, 2 lifturi, bloc reabilitat termic, cadastru, intabulare, **74.000 €;**

623. **Obor,** Colentina, dec., et. 2/11, 70 mp, 1978, Doamna Ghica vav de parcul Plumbuita, 2/11, bloc 1978, reabilitat termic, pe mijloc, 73 mp, imb, g, f, p, um, termopan, cadastru, intabulare, balcon mare, accept credit. **62.500 €;** ☎021.688.08.67/ 0722.614.867

624. **Obor,** Colentina, Doamna Ghica, semidec., et. 8/10, 70 mp, 1977, BCR, parcul Plumbuita, gresie, faianta, parchet, termopan, usa metalica, aer conditional, instalatie electrica pe cupru, bloc stradal, reabilitat termic, fara risc seismic, cadastru, intabulare, credit, negociabil. **65.000 €;** ☎0787.882.999

625. **Obor,** Colentina, Doamna Ghica, dec., et. 8/10, 70 mp, 1976, vav Parc Plumbuita 15 min, metrou, stradal, cf.1, bloc reabilitat, vedere mixta, 2 balcoane, geam la baie, orientare s-e, imb., gresie, faianta, parchet, usa metalica, termopan, cadastru, acc. credit, **64.900 €;** ☎021.380.28.14/ 0737.435.628

626. **Obor,** Colentina, Doamna Ghica, dec., et. 9/10, 75 mp, 1975, vav parc Plumbuita, Aleea Sinaia, reabilitat termic, orientare sud, 3 balcoane, baie cu fereastra, imb., gresie, faianta, parchet, usa metalica, ac, bucatarie mobilata, cadastru, intabulare, **62.900 €;** ☎0723.947.833/ 0722.614.867

627. **Obor,** Colentina, Doamna Ghica, dec., et. 6/10, 70 mp, 1976, vav parc Plumbuita, bloc fara risc seismic, imb., pe mijloc, vedere stradala, cadastru, intab, acc. credit, **59.900 €;** ☎021.688.08.67/ 0722.614.867

628. **Obor,** Colentina, mall Veranda semidec., et. parter/10, 68 mp, 1970, Mega Image, 3 minute metrou, parter/10, balcon, bloc fara risc seismic, liber, pozitie buna, bloc civilizat, se accepta credit, pret discutabil **60.000 €;** ☎0724.336.834

629. **Obor,** Colentina, Mall Veranda, dec., et. 5/9, 85 mp, 2012, Complex Rose Garden, metrou 7 min, 2 bai, 2 terase, imb, gresie, faianta, parchet, termopan, ac, paza BGS, loc parcare, mobilat complet, utilat, ideal investiti, **129.900 €;** ☎0723.947.833/ 0722.614.867

630. **Obor,** Colentina, Rose Garden, D-na Ghica, semidec., et. 3/10, 65 mp, 1970, etaj 3/10, semimobilat, gresie, faianta, parchet, termopan, usa metalica, bloc reabilitat termic, fara risc seismic, stradal, vedere mixta, liber, scara curata, cadastru, intabulare, se accepta credit. **66.000 €;** ☎0787.882.999

631. **Obor,** Colentina, Roze Garden, semidec., et. 3/10, 63 mp, 1969, 3 cam., 7 minute metrou Obor, cf 1, orientare Vest, bloc reabilitat termic, bloc fara risc seismic, cad + intab., acc. credit, liber, **60.000 €;** ☎0724.336.834

632. **Obor,** Colentina, stradal langa Kaufland, dec., et. 2/10, 70 mp, 1970, metrou Obor 5min.Mall, Piata, bloc 1970, ciilizat, reabilitat termic, 2/10 70 mp, imb, dec, g, f, p, um, termopan, baie cu fereastra, acte ok, intrare stradala, eliberabil rapid, **66.500 €;** ☎0722.614.867/ 0723.947.833

633. **Obor,** Colentina, stradal, Teiul Doamnei dec., et. parter/10, 70 mp, 1970, 10 min metrou, vav Complex Rose Garden, cf.1, bloc tip monolit, 2 bai, balcon mare, pe mijloc, orientare S, imb, gresie, faianta, parchet, termopan, um, intrare stradala, ideal birou, cabinet, locuit, **62.900 €;** ☎021.380.28.14/ 0737.435.628

634. **Obor,** Colentina, stradal, vav Magazinul Obor dec., et. 4/10, 70 mp, 1975, 3 min. metrou, Mall Veranda, aproape Stefan Cel Mare, Mosilor, cf.1, bloc reabilitat termic fara risc, pe mijloc, vedere mixta, orientare E-V, imbunatatiri, gresie, faianta, parchet, usa metalica, termopan, ac, cadastru, intabulare, **79.900 €;** ☎021.380.28.14/ 0737.435.628

635. **Obor,** Colentina, Teiul Doamnei, metrou 10 min. dec., et. 6/8, 72 mp, 1985, Sectia 7, str. Brasoveni, proprietar, bloc tip rusesc, 2 lifturi, 2 bai, pe mijloc, bloc civilizat, scara fara restantieri, gresie, faianta, usa metalica, cadastru, intabulare, energetic, accept credit, exclud agentii, site promov. **73.900 €;** ☎0722.432.029

636. **Obor,** Masina de Paine, metrou 5 min., semidec., et. 9/10, 67 mp, 1970, Mall Veranda, piata, Kaufland, Teiul Doamnei, Sectia 7, bloc reabilitat termic, cf. 1, vedere mixta, orientare E-V, imb., gresie, faianta, parchet, termopan, um, ac, cadastru, intabulare, **57.000 €;** ☎0737.435.628/ 0722.614.867

637. **Obor,** Mihai Bravu, dec., et. 1/10, 76 mp, 1978, va oferim spre vanzare 3 camere, cf 1 dec., liber, mobilat modern, 2 balcoane, etaj 1/10. Apartamentul are gresie, faianta, parchet, termopan, usi noi, instalatiile noi, centrala. 3 minute metrou. **92.500 €;** ☎0761.086.217/ 0733.154.800 baraceanu.daniela@yahoo.com

638. **Obor,** Mihai Bravu, Aleea Avrig, semidec., et. 9/11, 72 mp, 2011, metrou Obor 3 minute, bloc nou 2011, situat semistradal, langa parc, piata, Mall Veranda, primarie, 9/11 ap.3 camere sc-72 mp, su-53 mp,c entrala proprie, g, f, p, um, termopan, loc parcare suprateran, acte ok, ideal investitie inchiriere, **79.900 €;** ☎0722.614.867/ 0723.947.833

639. **Obor,** Pantelimon, Armenesc, dec., et. 2/9, 97 mp, 2010, 3 cam., 2 wc, centrala termica proprie, gresie, faianta, parchet, termopan, um, living 47 mp, eliberabil repede, cad.+ intab., acc. credit, **91.000 €;** ☎0724.336.834

640. **Obor,** Teiul Doamnei, dec., et. 4/8, 75 mp, 1984, bloc reabilitat, construit in 1984, etajul 4 din 8, dec., liber, 2 grupuri sanitare, termopan, parchet, vecinatati. Colentina, Mihai Bravu, Stefan cel Mare, Mosilor, OVA 115214 **80.000 €;** ☎0737.504.516 office@catalog-rezidential.ro

641. **Obregia,** Cultural, semidec., et. 2/9, 72 mp, 1975, vand apartament 3 camere stradal bd. Al. Obregia, Cultural, et. 2, imbunatatiri multiple, termopan, parchet masiv, 2 balcoane, bloc reabilitat termic, loc parcare, loc joaca copii in spatele blocului. **69.500 €;** ☎0720.556.282 cristian.marcu@gmail.com

642. **Odobesti,** piata Matei Ambrozie dec., et. 3/8, 70 mp, 1986, Parcul Titan, ParkLake Shopping Center, dec., 1986, 2 gr. sanitare, geam baie, gresie, faianta, parchet, termopane, usa metalica, scara curata **85.000 €;** ☎0732.135.467

643. **Oltenitei** et. 4/8, 70 mp, 1985, 5 minute de piata Sudului, metrou, 2 gr. sanitare, compartimentare foarte buna, an fabricatie 1985, et. 4, suprafata 70 mp, g, f, t, p, **78.000 €;** ☎0721.274.900/ 0724.503.313 geta_1710@yahoo.com

644. **Oltenitei,** Piata Sudului, 3 min. metrou, semidec., et. 4/8, 69 mp, 1985, 2 gr. sanitare, compartimentare f. buna, foarte frumos, renovat complet, imbunat. multiple si de calitate: g, f, p, t, metrou, hipermarket, scoala, gradinita, piata, apart. recomandabil, merita vazut **77.000 €;** ☎0785.505.034

645. **Oraselul** Copiilor, 3 camere stradal, dec., et. 2/3, 78 mp, 2018, imobil nou regim de inaltime P+3E situat intr-o zona linistita langa Oraselul Copiilor. Apartamentul ce vi-l propun spre vanzare are o suprafata utila de 77,5 mp + terasa de 9,5 mp **105.000 €;** ☎0736.378.304/ 031.005.17.65 madalina.h@star-construct.ro

646. **Ozana,** 1 Decembrie 1918, apartament 3 camere dec., et. 3/4, 82 mp, 2017, apartament 3 camere dec. bloc nou, finalizat, suprafata de 82 mp utili,15 minute de statia de metrou 1 Decembrie 1918 pentru detalii si vizionari sau alte oferte pe zona sunati la tel, Dorian. **71.200 €;** ☎0724.548.040 dorian.lacatus@zonadesud.ro

647. **Pache** Protopopescu, Plantelor, semidec., et. 6/7, 114 mp, 1948, Plantelor, 3 camere, 2 bai, 2 balcoane, vedere frumoasa, parchet lemn, tamplarie interioara lemn, termopan, centrala termica, necesita renovare **90.000 €;** ☎0720.663.399 siadconcept@gmail.com

648. **Pacii,** dec., et. demisol/11, 76 mp, 2017, imobil nou finalizat la 200 m de statia de metrou pacii oferim 3 camere 76 mp, incalzire in pardoseala, baie matrimoniala + gr. sanitar, aer conditional, finisat la cheie, 3 camere 76 mp, finalizat 67.700 euro, 2 min. metrou **67.700 €;** ☎0757.578.682 razvan@rotarpark.ro

649. **Pacii-Iuliu** Maniu, 200 m metrou, dec., et. 2/11, 77 mp, 2019, bloc nou, situat la 200 de metri de statia de metrou Pacii oferа spre vanzare apartament cu 3 camere77 mpu, etaj 2 din 11, complet dec., 2 gr.sanitare-pret 96000 euro tva inclus, **96.000 €;** ☎0757.578.682 razvan@rotarpark.ro

650. **Pajura,** semidec., neamenajat, liber, urgent, **53.500 €;** ☎0723.627.181/ 0762.286.905

651. **Palatul** Regal- Stirbei Voda, 3 cam., dec., et. 2/7, 83 mp, 1938, clasa RS.I. stradal, logie, boxa subsol+ boxa mansarda, baie + wc serviciu, **68.000 €;** ☎0724.062.297

652. **Pantelimon,** dec., 70 mp, 1974, vand ap 3 cam Pantelimon, Liceul Blaga, 5/10, dec., proaspat renovat, termopane, parchet, gresie, faianta. **68.000 €;** ☎0723.160.120

653. **Pantelimon,** Bd. Garii Obor, semidec., et. 5/8, 64 mp, 1964, Gara de Est, Ferdinand, Parc,et.5, cf.1, fara risc seismic, balcon spatios, geam la baie, fara imbunatiri si modificari, p+t, aer condit, intab, zona linistita, acc. credit, disc. **54.500 €;** ☎0770.956.572

654. **Pantelimon,** Chisinau, apropiere MegaMall, dec., et. 8/8, 67 mp, 1980, stradal pe bd. Chisinau in dreptul statiei Ratb, Pictor Harlescu, dec., bloc reabilitat termic, balcon inchis in termopan, termopan, usa metalica partial renovat, confort 1, etajul 8 din 8+etaj tehnic, **59.500 €;** ☎0731.656.657 imobsorin@gmail.com

655. **Pantelimon,** Cimitirul Armenesc Lidl, dec., et. 5/8, 65 mp, 1985, apartament confort 1, dec., situat la etajul 5/8, 2 grupuri sanitare, 2 lifturi, bloc constructie 1095, cadastru si intabulare, 65 mp, **84.500 €;** ☎021.231.23.18/ 0731.144.159

656. **Pantelimon,** comision 0% la cumparator semidec., et. 1/3, 83 mp, 2016, Rascoalei Residence, oras Pantelimon, constructie 2016, luminos, 83 mp, gresie, faianta, parchet, termopan, centrala, parcare, 2 balcoane, apropiere metrou, Cora, Selgros, accept credit **64.500 €;** ☎0723.267.791/ 0723.283.912 imobiliaro@gmail.com

657. **Pantelimon,** Cora, dec., et. 5/11, 65 mp, 1977, apartament 3 camere, confort 1, et.5, dec., bloc 1977, anvelopat, contorizat , doua debarale si o camara, balcon pe lungimea a doua camere cu vedere spre Parcul Cosmos, **68.000 €;** ☎0732.711.508 maggie_mar@ymail.com

658. **Pantelimon,** Cora, Liceul Lucian Blaga, dec., et. 7/10, 70 mp, 1975, Posta, stradal et.7, cf1, scara stradala, vedere pe spate, liniste, orientat pe sud, luminos, bl. reabilitat termic, termopan, um, balcon mare, geam la baie, intab, liber, negoc., **59.500 €;** ☎0770.956.572

659. **Pantelimon,** Delfinului, Mega Mall, semidec., et. 9/10, 50 mp, 1976, 3 camere, 1976, bloc reabilitat termic, et. 9/10, semidec., St 50 mp, Su 47 mp, o baie cu geam, 1 balcon inchis cu termopan, gresie, faianta, mocheta, termopan, usa metalica, ac., vedere mixta, **52.000 €;** ☎0728.872.575 bogdan@nordinvest.ro

660. **Pantelimon,** liceul Lucian Blaga, Cora, dec., et. 4/10, 72 mp, 1975, Spitalul Pantelimon, etaj 4/10, dec., termopan, usa metalica, balcon spa?ios pe tot apartamentul, intrare stradal?, liber, pozitie buna, bloc reabilitat termic, cadastru, intabulare, certificat energetic. **57.000 €;** ☎0787.882.999

661. **Pantelimon,** Morarilor, dec., et. 3/10, 65 mp, 1975, 3 camere dec., etaj 3/10, 65 mp, gresie, faianta, termopane, spatii depozitare, baie cu geam exterior, 12 minute metrou, langa scoala si parc, bloc fara urgente, cadastru, intabulare, disc., **61.999 €;** ☎0749.131.838 ciprian@confortcasaimobiliare.ro

662. **Pantelimon,** Morarilor, dec., et. 1/10, 67 mp, 1975, cf. 1, dec., bloc 1975, vedere parc Morarilor, etaj 1 din 10, fara imbunatatiri, cadastru si intabulare, **59.900 €;** ☎0722.539.659/ 0722.609.454 office@confortcasanord.ro

663. **Pantelimon,** Morarilor, Fundeni, stradal semidec., et. parter/10, 70 mp, 1976, stradal, ideal firma, vad comercial, parter din 10, reabilitat. balcon inchis cu termopan, 2 grupuri sanitare, spatios, intabulat, fara imbunatatiri, usor neg., **67.900 €;** ☎0730.156.325 redalertimobiliare2004@yahoo.com

664. **Pantelimon,** Morarilor, spital dec., et. 6/10, 70 mp, 1977, Langa Lic. Blaga, bloc reabilitat termic 1977, fara risc seismic, 6/10, dec, 70 mp, pe mijloc, balcon mare, imb, g, f, p, um, termopan, 3xac, cadastru, intabulare, accept credit, **58.000 €;** ☎0723.947.833/ 0722.614.867

665. **Pantelimon,** Piata Delfinului, dec., et. 6/10, 72 mp, 1976, apartament 3 camere, 2 bai, dec., 72 mp, etaj 6/10, mobilat si utilat complet, finisaje de calitate, gresie faianta parchet, termopan, usa metalica. Zona Piata Delfinului, **75.900 €;** ☎0745.224.500 zipco.imobiliare@gmail.com

666. **Pantelimon,** Spital, dec., et. 9/10, 66 mp, 1975, Liceul Lucian Blaga, circular, bloc stradal, fara risc seismic, geam la baie, bloc civilizat, pozitie buna, acces rapid la mijloacele de transport, cadastru, intabulare, certificat energetic, se accepta credit **58.000 €;** ☎0787.882.999

667. **Pantelimon,** vav Mega Mall, stradal, dec. dec., et. 3/10, 76 mp, 1981, bloc monolit, etajul 3/10, bucatarie mare patrata, balcon mare 12mp, geam la baie, retras de la strada, apropiere piata, parc, Delfinului, scoala, gradinita, lancului, Obor. Merita, **74.000 €;** ☎0768.198.235

668. **Pantelimon,** vav MegaMall, et. 5/10, 2 balcoane, semidec., et. 5/10, 75 mp, 1976, bloc reabilitat, semidec., bucatarie mare patrata, hol spatios, locuibil,geam la baie, acte la zi, apropiere scoala, gradinita, liceu, magazine, Parcul National. Vatra Luminoasa, Mega Mall, **75.000 €;** ☎0768.198.234

669. **Pantelimon,** vis a vis Mega Mall, semidec., et. 5/10, 72 mp, 1976, ap 3 camere semidec. amenajat cu gresie faianta parchet termopan cabina dus, 2 balcoane, acte la zi, se accepta credit. **77.500 €;** ☎0771.791.542

670. **Petre** Ispirescu dec., et. 1/8, 70 mp, 1983, Vand apartament 3 camere dec. cu centrala proprie gaz si contorizare individuala, renovat, mobilat, usi interior schimbate, PVC, gresie, parchet, usa intrare fier, bloc curat. Merita vazut, **69.900 €;** ☎0729.369.373

671. **Petre** Ispirescu, dec., et. 1/10, 64 mp, 1984, 3 camere situat in zona Petre Ispirescu, dec., etaj 1/8, constructie 1984, centrala termica, instalatie si calorifere noi, renovat (usi interior, gresie, faianta, termopane Rehau) 2 gr. sanitare **70.990 €;** ☎0765.474.485 victorion.creativhouse@gmail.com

672. **Petre** Ispirescu, 3 camere, bloc nou, dec., 70 mp, 2018, NSI Real Estate va ofera un apartament de 3 camere, intr-un bloc nou construit, structura rezistenta de caramida, beton si izolatie termica exterioara, ce va fi gata in luna martie. **84.500 €;** ☎07599052391 office@ronsi.ro

673. **Piata** Giurgiului, cf. 1, gresie, faianta, parchet, termopan, usa metalica, renovat 2017, bloc stradal, vizavi de piata, liber, apropiere metrou, **56.900 €;** ☎0746.188.866

674. **Piata** Gorjului, dec., et. 10, 70 mp, 1980, urgent, 2 minute de metrou, 3 cam, cf. 1, dec, 70 mp, bloc 1980, 10/10, terasa refacuta,2 bai,1 balcon, bucatarie spatioasa, parchet, termopan, g, f, um, partial mobilat, eliberabil imediat, **59.800 €;** ☎0724.201.357 lidia.nastase@gmail.com

675. **Piata** lancului, dec., et. 8/9, 80 mp, 1987, vanzare 3 camere cf I dec.e 8/9, bloc 1987, reabilitat termic, stradal la 1 minut de statia de metrou Piata Iancului, cu 2 grup sanitar, mobilat si cu imbunatatiri g, f, p, t, um, ac, **94.000 €;** ☎0749.199.196 lenus@confortcasaimobiliare.ro

676. **Piata** lancului, Liceul Iulia Hasdeu, semidec., et. 9/10, 63 mp, 1967, spatios, balcon bare pe toata lungimea apartamentului, parchet, gresie, faianta, termopan, bloc fara risc seismic, reabilitat termic, accepta credit, **69.000 €;** ☎0735.883.452 daniel.enache@centralimobiliare.ro

677. **Piata** lancului, metrou, Posta, semidec., et. 5/10, 70 mp, 1977, lancului metrou, stradal, Posta, amenajat, vedere mixta, semidec., 2 balcoane, gresie, faianta, parchet, termopan, usa metal, 2 balcoane, apropiere metrou, Ratb, sunati acum, merita vazut, **82.500 €;** ☎0770.805.447 agentie2@mauwis.ro

678. **Piata** lancului, Posta, bloc stradal, metrou, semidec., et. 5/10, 70 mp, 1979, Sos. lancului, 2 balcoane, geam la baie, bucatarie spatioasa, spatii depozitare, finisaje moderne gresie, faianta, parchet, termopan, acte la zi, apropiere Parcul National, Vatra Luminoasa, Obor, Mihai Bravu, **82.500 €;** ☎0755.075.910

679. **Piata** Kogalniceanu, semidec., et. 2/6, 70 mp, 1959, utilat, parchet lemn 2 camere si laminat 1 camera, gresie, faianta, se vinde nemobilat. **94.000 €;** ☎0744.299.944

680. **Piata** Progresul, semidec., et. 10/11, 62 mp, 1964, Giurgiului particular vand ap 3 camere Piata Progresul, stradal, comfort 1, semidec, et 10, intr-un bloc cu 11 et, renovat g, f, t, 2 lifturi, 2 balcoane, liber, acte ok 57000 euro, **59.000 €;** ☎0726.169.467

681. **Piata** Resita, dec., et. 8/10, 65 mp, vand ap. 3 camere, cf. 1, fara imbunatatiri, pret usor disc., **52.000 €;** ☎0724.724.846/ 0742.083.785

682. **Piata** Resita, 3 camere, finalizat, mutare imediata semidec., et. 3/3, 77 mp, 2016, apartament cu 3 camere, dec., o suprafata utila de 76,97 mp si fiind orientat către sud, acest apartament va beneficia de un plus de căldura pe timpul iernii. Apartamentul este finisat la cheie, **82.000 €;** ☎031.005.12.89/ 031.005.17.65 madalina.h@star-construct.ro

683. **Piata** Resita, imobil nou, finalizat, parcare dec., et. 3/3, 77 mp, 2016, Piata Resita, imobil nou, finalizat, parcare inclusa in pret, 2 minute de RATB, 5 minute pana la Piata Resita, centrala proprie, calorifere, gresie, faianta, parchet, bai utilate, usa metalica, **79.500 €;** ☎031.005.17.61/ 031.005.17.69

684. **Piata** Romana -Coloane, semidec., et. 2/7, 65 mp, 1960, vis-a-vis ASE, 3 camere, baie+ wc, amenajat, vedere bd. Magheru. Particular. **75.000 €;** ☎0746.091.481

685. **Piata** Romana, imobil 2017 dec., et. 2/4, 113 mp, 2017, zona linistita, apartament 3 camere, dec., suprafata 113 mp, imobil 2017, lift, finisaje la alegere, garaj la subsol, compartimentarea perferentiala. Investitie **230.000 €;** ☎0732.188.812 ioachim.catalin@gmail.com

686. **Piata** Sf. Stefan, apartament 3 camere spatios dec., et. 2/6, 97 mp, 1945, **105.000 €;** ☎031.005.08.46 daniel@danieldobre.ro

687. **Piata** Sudului, Oltenitei, Stanjeneilor

Imobiliare vânzări 3 CAMERE

759. **Teiul** Doamnei, dec., et. 2/10, 70 mp, 1976, apartament confort 1, dec. situat la etajul 2/10, are o suprafata de 70 mp. bloc 1976, amenajat cu gresie, faianta, parchet, termopan, cadastru si intabulare, liber. **64.900 €;** ☎021.231.23.18/ 0731.144.151

760. **Teiul** Doamnei, Nada Florilor semidec., et. parter/2, 45 mp, cf. 1, gresie, faianta, parchet, liber, ocazie, **36.500 €;** ☎0732.698.434

761. **Teiul** Doamnei, Ripiceni, dec., et. 8/10, 66 mp, 1975, acces rapid catre Pipera, fara imbunatatiri, 2 balcoane, baie cu geam, zona verde, 5 min. parc, disponibil imediat, acte la zi, se accepta orice credit, vecinatati: Lacul Tei, Doamna Ghica, Colentina, Obor; **59.500 €;** ☎0758.074.444/ 021.210.76.00 valigeorgescu88@gmail.com

762. **Theodor** Pallady , Policolor, Titan, Salajan, Teclu dec., et. 3/7, 85 mp, 2017, apartament de 2 camere tip 1 dec., bucatarie inchisa, balcon spatios cu posibilitate de inchidere, compartimentari caramida atat exterior cat si interior. Finisajele sunt premium **80.000 €;** ☎0736.362.117 daniela.dinu@metropolitanresidence.ro

763. **Theodor** Pallady - Fetesti, finalizare decembrie, dec., et. parter/4, 64 mp, 2017, apartament 3 camere dec. situat la 12 minute de metrou 1 Decembrie, intr-un imobil cu un regim de inaltime de DS+P+4E, **67.900 €;** ☎0756.565.565/ 07311699114 office@titanu-nou.ro

764. **Theodor** Pallady, semidec., et. 2/10, 69 mp, 1974, 5 minute de metrou, chiar la piata Salajan, stradal, vedere spate, bloc reabilitat, gresie, faianta, termopane, usa metalica, liber, toate actele, **79.000 €;** ☎0728.777.132 office@ramax.ro

765. **Theodor** Pallady, dec., et. 2/10, 69 mp, 1974, 5 minute de metrou, stradal, vedere spate, bloc reabilitat, gresie, faianta, termopane, usa metalica, liber, toate actele, **79.000 €;** ☎0732.135.467

766. **Theodor** Pallady, et. 3/5, 79 mp, 2018, complexul rezidential este compus din 5 blocuri, fiecare avand regim de inaltime p+5, constructorul High Class punand in piata, in prima etapa a proiectului, nu mai putin de 115 proprietati, **87.800 €;** ☎0733.931.930 alina.miu@lakeviewsisesti.ro

767. **Theodor** Pallady, dec., et. 2/7, 85 mp, 2017, oferta, Theodor Pallady, apartament 3 camere, 845000 euro (tva 5% inclus). Comision 0. Locatia: Theodor Pallady (5 min de statia de metrou Nicolae Teclu), **80.000 €;** ☎0732.457.065/ 0722.297.332 gabriela@metropolitanresidence.ro

768. **Theodor** Pallady, Fetesti, finalizare decembrie dec., et. 2/4, 73 mp, 2017, Theodor Pallady, Fetesti finalizare decembrie apartament 3 camere dec. situat la 12 minute de metrou 1 Decembrie, intr-un imobil cu un regim de inaltime de ds+p+4e, cu o suprafata utila de 64mp, **72.900 €;** ☎0756.565.565/ 07311699114 office@titanu-nou.ro

769. **Theodor** Pallady, Gura Siriului nr 88-88A-90, dec., et. 1/2, 2018, direct dezvoltator, ap cu 3 camere, dec., pozitionat la etajul 1 si 2, constructie diafragma de beton, caramida, finalizare aprilie-mai 2018, g, f, p, t, um, centrala proprie, tripan, finisaje la alegere. **53.800 €;** ☎0746.542.773/ 0760.447.170 amaliarezident@yahoo.com

770. **Theodor** Pallady, Prima Casa, ap. 3 camere dec., et. 8/11, 79 mp, 2018, dec., metrou, apartamentul este dec. cu suprafata u. de 79 mp utili se livreaza finisat la cheie, centrala proprie, tamplarie PVC cu geam termopan, toate materialele alese din gama superioara, 2 bai complete. **71.900 €;** ☎0733.840.686 daniel@imobiliarest.ro

771. **Theodor** Pallady, Str. Victor Brauner, dec., et. 3/7, 82 mp, 2017, apartament 3 camere in complex nou,aproape de metrou, **81.000 €;** ☎0720.842.227 adelinametropolitan@gmail.com

772. **Theodor** Pallady, Titan et. 2/4, 84 mp, 2017, Vand apartament 3 camere dec. zona Titan, nou, **75.200 €;** ☎0730.888.272 andrei.stanciu@zonadesud.ro

773. **Theodor** Pallady, Titan dec., et. 1/4, 68 mp, 2017, Vand apartament 3 camere dec., adiacent Theodor Pallady, finalizat, **65.000 €;** ☎0730.888.272 andrei.stanciu@zonadesud.ro

774. **Theodor** Pallady, Titan, sector 3, dec., et. 2/2, 70 mp, 2017, apartament 3 camere dec.e, mutare imediata, Ozana.Apartamentul se vinde la cheie, complet finisat, fiind bransat la toate utilitatile orasului. **72.800 €;** ☎0733.840.686 daniel@imobiliarest.ro

775. **Theodor** Pallady, Titan, sector 3, dec., et. 7/11, 80 mp, 2018, apartament 3 camere spatios, acces facil la metrou, Titan, comision 0%. Imobilul face parte dintr-un ansamblu rezidential locuit in proportie de 60% in apropiere de metroul Nicolae Teclu, **71.900 €;** ☎0733.840.686 daniel@imobiliarest.ro

776. **Timpuri** Noi, 3 camere, 2 bai dec., et. 1/3, 80 mp, 2018, Apartament 3 camere, nou, dec., balcon, 2 bai, finisaje incluse. TVA 5% inclus in pret. Accept credit, **101.000 €;** ☎0723.535.968

777. **Timpuri** Noi, Facultati, dec., et. 3/4, 68 mp, 1984, zona linistita, la doar 7 minute de metrou Timpuri Noi. Apartamentul este situat la etajul 3 intr-un bloc de 4 nivele, imobil 1984, dec., 2 grupuri sanitare (baia mare are geam). ☎0722.732.975 axadomenii@yahoo.com

778. **Timpuri** Noi, Mihai Bravu metrou, dec., et. 2/9, 115 mp, 2017, apartament trei camere dec., spatios, doua bai, bucatarie inchisa intr-un bloc nou, construit din beton cu pereti de caramida. Finisaje la alegere, incalzire prin pardoseala, centrala proprie **140.000 €;** ☎0725.985.762 roxana.panculescu@metropolitanresidence.ro

779. **Tineretului** dec., et. 7/7, 68 mp, Timpuri Noi, Piata, V.V. Stanciu, bloc 1985, etaj 7/7 + tehnic, 68 mp, balcon, dec., 2 bai cu geam, luminos, lift, interfon. Achizitie intermediata de bt reo, agentie imobiliara **94.500 €;** ☎0723.605.520 bogdan.tolea@gmail.com

780. **Tineretului,** dec., et. parter/10, 169 mp, 2016, bloc nou, stradal, constructie beton+caramida. Finisaje de lux incluse in pret, bransamente realizate, parcare subterana contra cost, finalizat dec. 2016, Ratb, **197.800 €;** ☎0722.303.477/ 0722.303.478 office@tineretuluicity.ro

781. **Tineretului,** dec., et. 10, 96 mp, 2016, bloc nou, stradal, constructie beton, caramida. Finisaje de lux incluse in pret, bransamente realizate, parcare subterana contra cost, finalizat dec. 2016. **140.000 €;** ☎0722.303.477/ 0722.303.478 office@tineretuluicity.ro

782. **Tineretului,** dec., 172 mp, 2016, bloc nou, stradal, constructie beton, caramida. Finisaje de lux incluse in pret, bransamente realizate, parcare subterana contra cost, finalizat. **174.630 €;** ☎0722.303.477/ 0722.303.478 office@tineretuluicity.ro

783. **Tineretului,** dec., et. 1/8, 73 mp, 1982, Caramidarii de Jos, 1 min parc, 10 min metrou, foarte curat, acte la zi, semidstradal, **110.000 €;** ☎021.253.01.13/ 0745.087.966 office_treibrazi@yahoo.com

784. **Tineretului,** semidec., et. 2/4, 91 mp, 2008, Parcul Tineretului, vand ap.cu 3 camere intr-un bloc deosebit, cu o suprafata de 91 mp construita, etaj 2/4, construit in anul 2008, finisat modern, mobilat si utilat modern, vav de Parcul Tineretului, **159.499 €;** ☎0747.140.370

785. **Tineretului,** dec., et. 3/10, 75 mp, 1976, Poenari, 1 min. parc, 3 min. metrou, cf. 1, liber, foarte spatios, balcon mare, fereastra la baie, acte la zi, **92.000 €;** ☎021.253.01.13/ 0745.087.966 office_treibrazi@yahoo.com

786. **Tineretului,** 3 camere, dec., Radulescu Motru, imbunatatiri, etajul 10, vedere mixta, termopan. ☎0723.619.619/ 0723.632.003

787. **Tineretului,** Calea Vacaresti, dec., 64 mp, 2018, apartament 3 camere, dec., balcon, 2 bai, disponibile etaje intermediare, finisaje incluse, termen de finalizare decembrie 2018, pret 94.276 Euro + TVA, **94.276 €;** ☎0736.935.106/ 021.321.21.81

788. **Tineretului,** Calea Vacaresti, Piata Sudului, dec., et. 3/5, 80 mp, 2017, imobil nou, p+5 etaje, amplasare excelenta, 3 minute metrou Piata Sudului. Apartamentul se vinde finisat la cheie, bransat la utilitati si contorizat individual. **110.900 €;** ☎0737.000.035

789. **Tineretului,** Chiajna, apartament 3 camere, semidec., et. 2/6, 51 mp, 2018, oferta apartament 3 camere, 51 mp, se preda la cheie, gresie, faianta, parchet, usi, obiecte sanitare, lift, etaj intermediar. Mijloc de transport. **43.500 €;** ☎0720.822.960

790. **Tineretului,** Palatul Copiilor, dec., et. 5/6, 84 mp, 2008, intr-un imobil s+p+6 construit in 2008, in planul doi al strazii. Suprafata 84 mp, 2 bai, balcon. Se preda la cheie. Vedere spate. Parcare contracost, **145.000 €;** ☎0730.177.000 cristina.badea@planitas.ro

791. **Tineretului,** parc, semidec., et. 10/11, 72 mp, 1982, Piscului, constructie 1982, apartament 3 camere cf. 1, etaj 10/11, termopan, gresie, faianta, 2 balcoane, 2 grupuri sanitare, liber, acte la zi, negociabil. **84.000 €;** ☎0733.300.779/ 021.330.79.50

792. **Tineretului,** Park Residence, semidec., et. 10/11, 82 mp, 2018, bloc nou, termen finalizare iunie 2018, in mediata apropiere a parcului Tineretului, finisaje lux, direct dezvoltator, tva 19 % aplicabil, preturi incepand de la 130.000 euro net. **130.000 €;** ☎0726.911.598 office@tineretuluipark.net

793. **Tineretului,** Piata Norilor, apartament 3 camere dec., et. 10/10, 70 mp, 1978, Tineretului, Piata Norilor, apartament 3 camere, baie cu geam, confort 1, dec., 70mp, etaj 10/10 plus etaj tehnic, 1978, un balcon, zugraviit, curat, la 3 minute de metrou, liber. **73.000 €;** ☎0786.192.686 laurentiumarvis@yahoo.com

794. **Tineretului,** Piscului, dec., et. 1/10, 73 mp, 1982, bucatarie 10 mp, cu centrala, 2 bai, 2 balcoane, imb., necesita doar igienizare; **110.000 €;** ☎0723.117.776

795. **Tineretului,** Radulescu Motru, dec., et. 3/8, 70 mp, 1985, 3/8 dec., mobilat si renovat, hol generos, geam la ambele bai, izolat pe interior, loc parcare ADP, cadastru, negociabil, **114.000 €;** ☎0735.883.452 daniel.enache@centralimobiliare.ro

796. **Titan** 4 Residence, ap. 3 camere T1, Prima Casa, dec., et. 1/4, 69 mp, 2018, 3 camere tip 1, TVA 5% inclus, pret cash: 63700 euro ; Pret credit: 66900 euro **63.700 €;** ☎0768.951.501/ 0787.506.572 vanzari@titan4residence.ro

797. **Titan** Bloc H, dec., et. 4/4, 66 mp, 1970, **96.000 €;** ☎0768.515.505 liviu.ctin@galaxyimob.ro

798. **Titan** metrou si Parc Al. I. Cuza, dec., et. 4/4, 67 mp, 1972, 3 cam., stradal, balcon, imobil fara risc seismic, **78.000 €;** ☎0724.062.297

799. **Titan** Metrou, semidec., et. 7/10, 70 mp, 1970, P-ta Minis, situat 5 minute metrou, zona verde, parc IOR 1 minut, parchet, termopane, usa metalica, bloc reabilitat, fara imbunatatiri, **64.000 €;** ☎0732.135.471

800. **Titan** metrou, parc IOR dec., et. 8/10, 72 mp, 1979, 3 camere dec., recent renovat, toate imbunatatirile, 7 minute reale pana la metrou, **84.000 €;** ☎0732.135.470

801. **Titan** metrou, parc IOR, semidec., et. 2/10, 70 mp, 1970, 3 camere semidec., 2 balcoane, gresie, faianta, parchet, termopan, geam la baie, 5-7 minute, metrou parc, **68.000 €;** ☎0732.135.470

802. **Titan** metrou, piata Minis, semidec., et. 7/10, 62 mp, 1964, apartament 3 camere, situat la etajul 7/10. Necesita renovare. Proprietatea este situata langa piata Minis, apropae de metrou si parc IOR. Gradinita, scoli, liceu chiar langa bloc. Urgent **64.500 €;** ☎0745.664.665

803. **Titan** Minis semidec., et. parter/4, 67 mp, 1970, centrala termica proprie, 2 grupuri sanitare, curat, parchet, liber, bucatarie spatioasa, balcon, boxa, geam baie, zona verde, liniste, **65.000 €;** ☎0740.246.872/ 0723.399.229

804. **Titan** Parc semidec., et. 3/4, 56 mp, 1965, apartamentul se afla la etajul 3 din 4 si este situat in zona Cinema Gloria, strada Bucovina nr 7, la 100 m de Parc IOR, o zona plina de verdeata, un lac plin de lebede si rate salbatice si o gura de aer. **71.900 €;** ☎0765.574.446

805. **Titan** Park Lake, dec., et. 10, 70 mp, 1970, cf. 1, dec. stradal curat bloc civilizat si reabilitat aproape mijloace de transport, gradinita, Scoala in spatele blocului toate actele la zi accept credit **70.000 €;** ☎0723.297.190 augustin.ion.nicolae@gmail.com

806. **Titan** Postavarului, dec., et. 3/4, 65 mp, 1971, particular vand apartament 3 camere zona Titan Postavarului, strada Onisifor Ghibu, etaj 3 din 4, renovat recent, centrala, gresie, faianta, parchet, usa metalica, termopan, bloc reabilitat liber **74.800 €;** ☎0771.389.290 prosandu@yahoo.com

807. **Titan** Trapezului, apartament mobilat integral dec., et. 3/4, 2014, apartament 3 camere la 890 metri liniari de P-ta Trapezului. 6-7 minute de mers pe jos. Zona este curata, linistita, strazi si alei pietonale asfaltate si iluminate public **89.500 €;** ☎0741.430.423

808. **Titan** zona, vand ap. 3 cam., super lux, disc., **85.000 €;** ☎0787.329.016

809. **Titan,** dec., et. parter/4, 67 mp, 1973, 1 Decembrie 1918, Iosif Hodos, confort 1, dec., liber, renovat recent, situat la 5-6 min metrou 1 Decembrie 1918, merita vazut **73.000 €;** ☎0732.135.471

810. **Titan,** dec., et. 1/4, 84 mp, 2018, 3 camere, complet dec., direct dezvoltator, comision 0, **69.000 €;** ☎0743.777.700 cristina.carlan@rfccity.ro

811. **Titan,** semidec., et. 7/10, 60 mp, 5 minute metrou, zona verde, parc IOR 1 minut, parchet, termopane, usa metalica, bloc reabilitat, fara imbunatatiri. **67.000 €;** ☎0732.135.467 ramax2016@yahoo.com

812. **Titan,** dec., et. 3/7, 91 mp, 2017, apartament nou 3 camere-100 mpbeton+caramida, finisat la alegerea clientului, bransat si contorizat individual, **90.000 €;** ☎0725.985.760 cristina.matei@metropolitanresidence.ro

813. **Titan,** dec., et. 2/4, 68 mp, 1976, etaj 2/4, dec., amenajat, are gresie, faianta, parchet, termopan. Bloc linistit, scara curata. Acte ok. Distanta pana la metrou 4 minute. Sunati acum, merita vazut, **74.000 €;** ☎0770.805.447 agentie2@mauwis.ro

814. **Titan,** semidec., et. 7/10, piata Minis, Barajul Dunarii, metrou Costin Georgian, cf. 1, semidec., termopane, gresie, curat **64.000 €;** ☎0728.777.132 office@ramax.ro

815. **Titan,** semidec., et. 7/10, 67 mp, Piata Minis, metrou Titan 8-10 minute, fara imbunatatiri, parc Brancusi si parc IOR. **64.000 €;** ☎0732.135.467

816. **Titan,** dec., et. 9/10, 76 mp, 1981, Titan, 3 min de IOR, et 9/10, 1981. Decomandat, 76 mp, 2 bai, usa metalica, termopan, ac, f, g, parchet, mocheta. Bucatarie mobilata, utilata, dormitor mobilat. 10 min de metrou Titan, **84.000 €;** ☎0751.229.548

817. **Titan,** dec., et. 2/4, 71 mp, 1980, zona bd Brancusi, bd Basarabia, zona linistita, apatament cu 3 camere dec.e, 2 bai, 2 balcoane, orientare dubla est-vest, apropiere mijloace de transport. **82.000 €;** ☎0758.098.917/ 0758.098.905 georgian.draghia@galaxyimob.ro

818. **Titan,** 1 Decembrie 1918, Auchan, semidec., et. 4/4, 65 mp, 1970, zona linistita, terasa refacuta, parchet fag, metrou la 7 minute, piata la 3 minute, acte la zi, **59.500 €;** ☎0723.399.229

819. **Titan,** 1 Decembrie 1918, Theodor Pallady, Salajan dec., et. 2/7, 82 mp, 2018, Apartament 3 camere dec. 1 Decembrie 1918, **81.000 €;** ☎0736.362.117 daniela.dinu@metropolitanresidence.ro

820. **Titan,** 3 minute metrou vav parc semidec., et. 9/9, 73 mp, 1965, IOR, parchet, termopane, bloc reabilitat, fara imbunatatiri, toate actele, balcon pe toata suprafata apartamentului 15 mp **66.000 €;** ☎0732.135.467

821. **Titan,** apartament 3 camere dec.e Policlinica dec., et. 4/4, 71 mp, 1969, **71.280 €;** ☎0768.515.505 liviu.ctin@galaxyimob.ro

822. **Titan,** apartament 3 camere finalizat, Prima Casa dec., et. 2/2, 73 mp, 2017, imobil finalizat aflat in zona noua a cartierului Titan cu acces rapid la scoli, gradinite centre comerciale. Infrastructura dezvoltata strazi asfaltate si iluminat public. **73.000 €;** ☎0741.430.423 daniel@imobiliarest.ro

823. **Titan,** apartament 3 camere, disponibil Prima Casa, dec., et. 1/4, 90 mp, 2017, ansamblul rezidential ofera pentru fiecare locuinta locuri de parcare situate la demisolul cladirii. Pret credit: 83900 euro ; pret cash: 80600 euro, tva 5% inclus, comision 0%, **80.600 €;** ☎0787.506.572/ 0768.951.501 vanzari@titan4residence.ro

824. **Titan,** apropiere Piata Minis, semidec., et. parter/4, 63 mp, 1970, apartament 3 camere, semidec., parter /4 cu balcon, centrala proprie, usa metalica, boxa subsol, loc parcare Adp, fara imbunatatiri. Agentie, liber, pret negociabil, acte pregatite. **65.000 €;** ☎0762.093.000

825. **Titan,** Auchan, semidec., et. 5/6, 95 mp, 2009, imobil nou, duplex 3 camere, doua dormitoare, living, o baie, balcon. Nivelul 5 si mansarda. Scara interioara, dotari si finisaje moderne. Bucatarie inchisa, mobilata. Loc de parcare. Toate actele. **79.000 €;** ☎021.335.66.40/ 0730.177.109 valeria.tirtea@planitas.ro

826. **Titan,** Auchan, bld. 1 Decembrie 1918 semidec., et. 6/6, 70 mp, 1970, Ap. este la mansarda, etaj 5 si 6, blocul este din 1970 si contructie mansardei 2014, totul nou, centrala, g, f, t, parchet, instalatii noi. Accept credit, **47.500 €;** ☎0727.145.432/ 0765.553.029 ravicentralstore@gmail.com

827. **Titan,** Auchan, Metrou 1 Decembrie 1918, sector 3, dec., et. 1/3, 69 mp, 2018, apartament 3 camere, dec., 69 mp utili, complet finisat si echipat cu centrala termica proprie, calorifere, obiecte sanitare pentru bai, tamplarie PVC cu geam tripan, usa metalica, instalatii, **58.540 €;** ☎0771.246.246 office@estimobiliar.ro

828. **Titan,** Baba Novac, Brancusi, parc IOR semidec., et. 6/10, 63 mp, 1965, Baba Novac, 3 camere semidec.e, confort 1, etajul 6 din 10, suprafata 63 mp, bloc construit in 1965, bloc reabilitat, loc de parcare, se accepta credit **75.000 €;** ☎0738.685.854

829. **Titan,** Baba Novac, Brancusi, Parc IOR, semidec., et. 4/4, 68 mp, 1970, 3 camere, confort 1, apartamentul este renovat complet de scurt timp, 3 min. pana la parc, se accepta si credit, **70.000 €;** ☎0738.685.854

830. **Titan,** Balta Alba, semidec., et. 3/4, 1970, particular, vand apartament 3 camere et.3 din 4,semi, dormitoarele sunt situate fata in fata cu baia intre ele, bloc reabilitat fara lift cu termopane si balcon inchis, circa 13 Politie, sector 3, **75.000 €;** ☎0729.846.275 danaaftim@yahoo.com

831. **Titan,** Barajul Bistritei, dec., et. 4/4, 67 mp, 1970, Barajul Bistritei, 3 camere dec.e, confort 1, etajul 4 din 4, suprafata 67 mp, bloc construit in 1970, renovat complet, gresie, faianta, termopan, parchet, loc de parcare, bloc reabilitat, se accepta credit, **72.000 €;** ☎0738.685.854

832. **Titan,** Codrea Residence dec., et. 4, 73 mp, 2017, este un ansamblu rezidential ce cuprinde 80 Apartamente,2 Blocuri cu un regim mic de inaltime S+P+4. **76.900 €;** ☎0762.219.696 codrearesidence@yahoo.com

833. **Titan,** Codrea Residence, dec., et. 1/4, 91 mp, 2017, este un ansamblu rezidential ce cuprinde 80 apartamente, 2 blocuri cu un regim mic de inaltime s+p+4, **83.900 €;** ☎0762.219.696 codrearesidence@yahoo.com

834. **Titan,** Costin Georgian, semidec., et. 1/4, 60 mp, 1964, 6 minute metrou Costin Georgian, balcon inchis, zona verde, cadastru + intabulare, liber **65.000 €;** ☎0724.254.024 balescu.ionut@gmail.com

835. **Titan,** Liviu Rebreanu, dec., et. parter/8, 70 mp, 1982, stradal, cf.1, dec., balcon, termopan, usa metalica, toate actele, **58.000 €;** ☎0737.785.502/ 0765.011.786

836. **Titan,** Liviu Rebreanu, Nicolae Grigorescu semidec., et. 2/10, 70 mp, 1968, Titan, 3 camere semidec.e, la 5 min de mers pana la metrou Titan, confort 1, etajul 2 din 10, suprafata 70 mp totali, 2 balcoane, bloc construit in 1968, loc de parcare, se accepta credit **68.000 €;** ☎0738.685.854

837. **Titan,** metrou 1 Decembrie 1918, sect 3, dec., et. 1/2, 68 mp, 2018, dezvoltator, ap cu 3 cam, dec., constructie beton, caramida, compartimentare caramida, tencuiala manuala, finisaje la alegere, g, f, p, t, um, centrala de ap, finalizare aprilie-mai 2018, credit orice tip, **61.100 €;** ☎0760.447.170/ 0746.542.773 amaliarezident@yahoo.com

838. **Titan,** metrou 1 Decembrie 1918, sector 3 dec., et. 2/4, 2018, apartament 3 camere, dec., 83.74 mp utili, complet finisat si echipat cu centrala termica proprie, calorifere, obiecte sanitare pentru bai, tamplarie PVC, usa metalica, instalatii, **69.000 €;** ☎0771.246.246 office@estimobiliar.ro

839. **Titan,** metrou 1 Decembrie 1918, sector 3 dec., et. 1/2, 71 mp, 2018, direct dezvoltator, ap cu 3 cam, dec., constructie caramida, beton, izolatie polistiren 10 cm, se preda complet finisat cu g, f, p, t, um, centrala de apartament, finalizare iunie 2018, se accepta credit **64.000 €;** ☎0746.542.773/ 0760.447.170 amaliarezident@yahoo.com

840. **Titan,** metrou Costin Georgian, semidec., et. 7/8, 67 mp, 1986, confort 1, 67 mp, semidec. 7/8, bloc 1986, amenajat, apropiere metrou si parc, cadastru, intabulare, comision 0. **78.000 €;** ☎0769.061.501 igor.postovanu@simsparkman.ro

841. **Titan,** Nicolae Grigorescu, bloc h semidec., et. 4, 65 mp, 4 camere et. 4/4 , blocuri H, Nicolae Grigorescu, apropiere metrou, piata, zona cu foarte multa verdeata, urgent **69.900 €;** ☎0770.357.727 contact@mihaimanica.ro

842. **Titan,** Nicolae Grigorescu, Liviu Rebreanu semidec., et. parter/4, 70 mp, 1970, Barajul Dunarii, 3 camere semidec., confort 1, parter din 4, suprafata 70 mp, bloc construit in 1970, renovat, gresie, faianta, usa metalica, centrala proprie, termopan, bloc reabilitat, se accepta credit, **75.000 €;** ☎0738.685.854

843. **Titan,** Nicolae Grigorescu, Salajan semidec., et. 4/4, 1967, Nicolae Grigorescu, 3 camere semidec.e, confort 1, etajul 4 din 4, suprafata 63 mp, bloc construit in 1967, reabilitat termic, 7 mon de m. Nicolae Grigorescu, se accepta si credit, **65.000 €;** ☎0738.685.854

844. **Titan,** Ozana dec., et. 1/4, 75 mp, 2017, Apartament 3 camere, finisat, acte gata, mutare imediata, dec., compartimentare eficienta, moderna, cu spatii vitrate generoase. In apropiere de scoli, gradinite, Auchan, metrou, **72.000 €;** ☎0737.567.824 marius.n@star-construct.ro

845. **Titan,** Ozana, Metrou 1 Decembrie 1918, sector 3 dec., et. 1/3, 70 mp, 2018, apartament 3 camere, dec., 70 mp utili, complet finisat si echipat cu centrala termica proprie, calorifere, obiecte sanitare pentru bai, tamplarie PVC cu geam tripan, usa metalica, instalatii, **58.812 €;** ☎0771.246.246 office@estimobiliar.ro

846. **Titan,** Ozana, Metrou 1 Decembrie 1918, sector 3, dec., et. 3/5, 2018, apartament 3 camere, dec., 82.25 mp utili, complet finisat si echipat cu centrala termica proprie, calorifere, obiecte sanitare pentru bai, tamplarie PVC, usa metalica, instalatii, **78.138 €;** ☎0771.246.246 office@estimobiliar.ro

847. **Titan,** Pallady 3 camere cu prima casa, semidec., 55 mp, 2017, va ofer catre achizitie un apartament de 2camere, semidec., spatios aflat intr-un bloc nou dintr-un cartier nou din vecinatatea statiei de metrou Nicolae Teclu, **56.000 €;** ☎0741.430.423

848. **Titan,** parc dec., et. 9/10, 90 mp, 1982, Basarabia, Diham, confort 1, dec., balcon mare 10 mp, 2 gr sanitare, renovat recent, bucatarie mobilata si utilata, situat la 3 min parc si 8-10 min. metrou Titan, merita vazut, **84.000 €;** ☎0732.135.471

849. **Titan,** parc IOR, Scoala 195 (Hamburg) semidec., et. 1/4, 64 mp, 1970, 5 min metrou Titan, semidec., etaj 1/4, suprafata 64 mp, cu gresie, faianta, parchet, termopan, usa metalica, aer conditionat, contorizat, instalatii schimbate, acte complete, se accepta credit ☎0743.060.800/ 021.341.08.35 contact@stevimobiliare.ro

850. **Titan,** Parc metrou, dec., centrala dec., et. 3/4, 65 mp, 1976, reabilitat, instalatii electrice/ sanitare noi, centrala, finisaje superioare gresie, faianta, parchet, termopan, liber, acte la zi, apropiere parc Titanii, IOR, centre comerciale, scoala, gradinita, 10 min metrou, **73.900 €;** ☎0766.086.539

851. **Titan,** Policlinica, Burdujeni, semidec., et. 10/10, 62 mp, 1969, particular vand, 3 camere, bloc reabilitat, cu o vedere panoramica spre parc. Apartamentul se afla la cateva minute de statia de metrou Titan si foarte aproape de toate liniile de transport in comun **67.900 €;** ☎0768.717.830

852. **Titan,** Policlinica, Prisaca Dornei 8A, dec., et. 3/11, 89 mp, 2018, ansamblu rezidential 2S+P+11 apartamente cu finisaje Premium, Roca, Rehau, Legrand, Buderus, 2 bai, posibilitate boxa, la 5 min. de metrou, scoala 195, direct dezvoltator, pretul nu include TVA; **99.500 €;** ☎0784.112.200/ 0784.118.888 titan@barcelonaresidence.ro

853. **Titan,** Policolor, metrou Nicolae Teclu, dec., et. 4/9, 85 mp, 2017, apartament trei camere dec., spatios, zona Titan, metrou Nicolae Teclu cu finisaje la alegere. Face parte dintr-un ansamblu residential situat in zona bdul 1 Decembrie-Policolor, direct dezvoltator. **80.000 €;** ☎0725.985.762 roxana.panculescu@metropolitanresidence.ro

854. **Titan,** Postavarului. semidec., et. 4/4, 65 mp, 1970, Acord Grup va propune un apartament deosebit cu imbunatatiri situat intr-un bloc reabilitat termic cu 4 etaje si pod, scara blocului curata, zona verde, loc de parcare, acces usor catre parc, metrou, **74.900 €;** ☎0731.551.555 marian@mariannut.ro

855. **Titan,** Salajan, dec., et. 2/3, 78 mp, 2017, ap. noi 3 cam. la cheie direct de la dezvoltator. Zona linistita de case, aproape de mijoace de transport, 10min, piata, scoala si gradinita. Clientul beneficiaza de o parcare gratuita, **72.000 €;** ☎0723.669.822 auraandrone@yahoo.com

856. **Titan,** sector 3, 1 Decembrie dec., et. 2, 74 mp, 2017, mutare rapida. Apartamentul este dec. cu balcon in suprafata de 74 de mp, finisaje complete, gresie, faianta, parchet, usi de interior, centrala proprie, **75.500 €;** ☎0733.840.686 daniel@imobiliarest.ro

857. **Titan,** sector 3, 1 Decembrie dec., et. 2/2, 70 mp, 2017, Titan, apartament 3 camere dec.e, 2 bai, balcon si loc de parcare. Apartamentul se aflaintr-un bloc nou, cu acceas usor la mijloacele de transport in comun care circula in zona **72.800 €;** ☎0733.840.686 daniel@imobiliarest.ro

858. **Titan,** strand Cara, Aleea Postavarul, dec., et. 4/4, 68 mp, 1968, vand apartament 3 camere, curat, vedere mixta, bloc reabilitat, terasa refacuta (termo si hidroizolata), loc de parcare, zona verde si linistita, **82.000 €;** ☎0723.597.105 dan_subasu@yahoo.com

859. **Titan,** Theodor Pallady, dec., et. 1/5, 66 mp, 2017, apartament 3 camere tip 2 , situat intr-un ansamblu rezidential cu un regim de inaltime de P+4E+5 R, avand ca termen de finalizare Aprilie 2018, disponibil la etajele 1, 2, 3, 4, avand o suprafata de 66 mp. **58.000 €;** ☎0756.565.565/ 0731.169.114 office@sedmagrezidential.ro

860. **Titan,** Theodor Pallady, 3 camere dec. dec., et. 2/4, 76 mp, 2017, Titan, Pallady, 3 camere dec., 2 bai, et. 2/4, sup. 76 mp, gresie, faianta, parchet la alegere, centrala proprie, parcare bonus. Detalii si vizionari la tel., Dorian. **65.000 €;** ☎0724.548.040 dorian.lacatus@zonadesud.ro

861. **Titan,** Theodor Pallady, Fetesti dec., et. 1/4, 84 mp, 2017, Vand apartament 3 camere dec., cu o suprafata de 84 mp in vecinatatea statiei de metrou 1 Decembrie 1918 (12 min.). Bloc realizat din structura de beton armat si caramida, **75.200 €;** ☎0737.811.000 ruxandra@zonadesud.ro

862. **Titan,** Theodor Pallady, Ozana, dec., et. 4/5, 75 mp, 2017, apartament finisat, acte gata, mutare imediata,apartamentul dispune de toate finisajele, gresie, faianta, parchet, termopan, centrala proprie, obiecte sanitare in bai, total dec., **71.900 €;** ☎031.005.13.19/ 031.005.17.73 marius.n@star-construct.ro

863. **Titan,** Trapezului, 3 camere, dezvoltator, dec., et. 3/4, 98 mp, 2017, Imobil nou, D+P+4E, predare, mutare Feb. 2018, acte lunie 2018, 8 min. metrou 1 Decembrie 1918, 10 min. N. Grigorescu, zona linistita, 98 mpc, centrala proprie, geam tripan, polistiren de 10 cm, la cheie **98.000 €;** ☎0770.254.985/ 0770.255.380 office@residencecity.ro

864. **Titan,** Trapezului, sector 3, semidec., et. 3/3, 70 mp, 2012, vand apartament 3 camere utilat si mobilat complet in 2014, loc de parcare inclus in pret. Accept credit bancar. Cladire cu 3 etaje, curat, liniste, vecini decenti. **103.500 €;** ☎0722.698.787 n.neagu@poligraf-psyforce.ro

865. **Titan,** vand 3 camere dec., bloc finalizat, dec., et. 3/4, 82 mp, 2017, vand 3 camere dec. Titan Ozana, 15 min metrou 1 Decembrie, bloc finalizat 82 mp utili, et.3/4, doua bai, blocul are lift, pentru alte detalii si vizionari ne puteti contacta la Dorian. **69.900 €;** ☎0724.548.040 dorian.lacatus@zonadesud.ro

866. **Titan-** Fetesti, dec., et. 3/4, reabilitat-termopan, liber, necesita renovare, negociabil, **59.500 €;** ☎0723.627.543

867. **Titanul** Nou - Theodor Pallady, dec., et. 1/5, 77 mp, 2017, apartament 3 camere Tip 3 situat intr-un ansamblu rezidential cu un regim de inaltime de P+4E+5 R, avand ca termen de finalizare aprilie 2018, disponibil la etajele 1, 2, 3, 4, **65.500 €;** ☎0731.169.114/ 0756.565.565 office@titanul-nou.ro

868. **Titanul** Nou, Theodor Pallady apartament 3 camere dec., et. 1/4, 81 mp, 2017, Va propunem spre vanzare un apartament de 3 camere dec. cu o suprafata de 80,60mp, disponibil la etajele 1, 2, 3, 4, situate intr-un imobil intim cu un regim de inaltime de p+4e, **77.900 €;** ☎0756.565.565/ 0756.565.565 office@titanul-nou.ro

869. **Titanul** Nou, Theodor Pallady apartament 3 camere dec., et. 1/4, 84 mp, 2017, va propunem spre vanzare un apartament de 3 camere dec. cu o suprafata de 83,50 mp, disponibil la etajele 1,2, 3, 4, situate intr-un imobil intim cu un regim de inaltime de P+4E. **81.500 €;** ☎0756.565.565/ 0756.565.565 office@titanul-nou.ro

870. **Titanul** Nou, Theodor Pallady, dec., et. 1/2, 69 mp, 2017, apartament 3 camere disponibil etajele 1, 2 cu o suprafata de 65,24 mp, situat intr-un ansamblu compus din doua blocuri cu un regim de inaltime de p+ 2e+ m, avand ca termen de finalizare Mai 2018. **58.500 €;** ☎0756.565.565/ 0731.169.114 office@titanul-nou.ro

871. **Titanul** Nou, Theodor Pallady, dec., et. 2/2, 69 mp, 2017, apartament 3 camere disponibil etajele 1, 2 cu o suprafata de 69,19 mp, situat intr-un ansamblu compus din doua blocuri cu un regim de inaltime de p+ 2e+ m, avand ca termen de finalizare mai 2018, **58.650 €;** ☎0756.565.565/ 0731.169.114 office@titanul-nou.ro

872. **Titanul** Nou, Theodor Pallady, dec., et. 1/4, 83 mp, 2017, va propunem spre vanzare un apartament de 3 camere cu o suprafata de 82,85 mp, disponibil la etajele 1, 2, 3, 4, situate intr-un imobil intim cu un regim de inaltime de P+4E, **78.900 €;** ☎0756.565.565/ 0731.169.114 office@titanul-nou.ro

873. **Titulescu,** 3 min. metrou, dec., et. 1/2, 70 mp, 1946, vand ap in vila, 2 cam la et 1 si 2 cam amenajate in zona de folosinta pod, 2 grup sanitare, loc parcare in curte, zona Piata

Imobiliare vânzări 4 CAMERE

13. **Baneasa,** lac Grivita, dec., et. parter/4, 206 mp, 2010, Sisesti nr 73 A/ Piscu Vechi, parter inalt open space superb, 2 dormitoare, birou, 2 bai, 2 terase (est 11 mp/vest 15 mp), incalzire pardoseala si calorifere, aer cond., finisaje lux, **245.000 €;** ☎0722.316.920

14. **Baneasa,** Sisesti, duplex 156 mp dec., et. parter/6, 156 mp, 2018, particular, apartament nou, constructie 2017, tip Duplex Parter + etaj 1, de 4 camere cu o suprafata utila de 156 mp, gradina proprie de 130 mp, situat in sectorul 1 **300.000 €;** ☎0721.155.555

15. **Baneasa,** Sisesti, Northside Park, dec., et. parter/1, 189 mp, 2017, particular, apartament nou, constructie 2018, tip duplex parter + etaj 1, de 4 camere cu o suprafata utila de 189 mp + gradina proprie de 130 mp, situat in sectorul 1, **295.000 €;** ☎0735.100.039

16. **Basarabia** Chisinau, semidec., et. 8/10, 92 mp, 1982, apartament 4 camere confort 1, semidec., situat la etajul 8/10, intr-un bloc construit in anul 1982. Renovat capital octombrie 2017. Suprafata 92 mp. Basarabia, **89.900 €;** ☎0728.436.342 aleexjacota@gmail.com

17. **Basarabia,** apartament 3 camere, dec., et. 7/8, 62 mp, 1980, **73.300 €;** ☎0768.515.505 liviu.ctin@galaxyimob.ro

18. **Basarabia,** Ing. Costin Georgian, dec., et. 2/8, 83 mp, 1983, 4 camere, confort 1, dec., etaj 2/8, constr. 1983, 83 mp, 3 balcoane, 2 grupuri sanitare, acte ok. La doi pasi de metrou Ing. Costin Georgian, **96.000 €;** ☎0747.111.633/ 0722.459.956 iacobsorin02@yahoo.com

19. **Batistei,** 211 mp, Apartament 4 camere de lux, finisat complet: gresie Spania, faianta Spania, parchet masiv, tamplarie lemn, usa blindata, videointerfon, incalzire in pardoseala, obiecte sanitare Ideal Standard, aparat de aer conditionat in fiecare camera, 3 balcoane, 2 bai, 1 grup sanitar, camara, dressing, jardiniera verde; **430.000 €;** ☎0758.041.197 office@gamainvest.ro

20. **Berceni,** 7 minute metrou Aparatorii Patriei vanzare 4 camere dec., et. 2/4, 80 mp, 1977, **90.000 €;** ☎0720.451.235 cosmin.olinici@galaxyimob.ro

21. **Berceni,** Brancoveanu, semidec., et. parter/4, 63 mp, 1972, apartament cu 4 camere, in zona Berceni Brancoveanu - Spitalul Marie Curie.Confort 2, parter inalt, bloc cu 4 etaje, construit in anul 1972. Suprafata 63 mp, semidec., are bucatarie inchisa; **58.000 €;** ☎0786.561.144 mihaela.zodie@vibimobiliare.ro

22. **Berceni,** Izvorul Oltului, dec., et. 4/4, 87 mp, 1978, apartament dec., in suprafata de 87 mp, liber, imbunatatiri, ferestre pvc, parchet, gresie, faianta, centrala, 2 balcoane, vedere mixta, spatios, renovat la cheie **65.000 €;** ☎0735.096.378 staicu.aurelian@yahoo.ro

23. **Berceni,** Lamotesti, Izvoare, Bld. Brancoveanu dec., et. parter/4, 87 mp, 1980, Lamotesti, 4 camere dec.e, confort 1, parter, suprafata 87 mp totali, bloc construit in 1980, fara imbunatatiri, se accepta credit, **75.000 €;** ☎0729.842.974

24. **Berceni,** Luica, duplex, oferta semidec., et. 4/4, 97 mp, 2018, 4 camere dispuse 2 camere la etajul 4 si 2 camere la mansarda, blocul are lift, apropiere RATB, zona de case-vile, se va preda totul la cheie, va fi predat in martie 2018, centrala termica, acc. credit, **60.500 €;** ☎0723.190.414 victor.a@star-construct.ro

25. **Berceni,** Lunca Barzesti, sector 4 dec., et. parter/4, 80 mp, 1986, Vanzare 4 camere Berceni, Lunca Barzesti, dec., 80 mp, situat la p/4, an c-tie 1986 renovat, locuibil. Apropare de metrou Piata Sudului, **82.000 €;** ☎0729.842.974

26. **Berceni,** Obregia, dec., et. 7/10, 89 mp, 1978, 4 camere, cf. 1, 2 balcoane, 2 bai, termopan, usa metalica, **66.000 €;** ☎0763.858.111/ 0767.299.965

27. **Berceni,** Obregia, Emil Racovita, semidec., et. 6/8, 84 mp, 1980, apartamentul este situat pe strada Emil Racovita, apoape de intersectia cu Turnu Magurele 4 camere semidec, 2 balcoane, 2 bai, 84 mp, bloc construit dupa cutremur, conf. 1, se accepta credit, **75.000 €;** ☎0729.842.974

28. **Berceni,** Oltenitei, Piata Sudului, semidec., et. 6/10, 78 mp, 1983, apartamentul este situat pe Soseaua Oltenitei la 6 minute de metrou Piata Sudului, mall Sun Plaza. 4 camere semidec., cu imbunatatiri, et 6/10, 78 mp, izolat termic, 1983. Se accepta credit. **80.000 €;** ☎0729.842.974

29. **Berceni,** Seculior, P-ta Sudului, bld. Brancoveanu dec., et. 3/4, 82 mp, 1975, Seculior, 4 cam dec.e, confort 1, etajul 3 din 4, suprafata 82 mp totali, bloc construit in 1975, fara imbunatatiri, se accepta credit, **80.000 €;** ☎0729.842.974

30. **Berceni,** situat pe strada Tulnici, semidec., et. 3/8, 88 mp, 1981, intre Soseaua Oltenitei si Soseaua Berceni, la 10 minute de Metrou Piata Sudului, mall Sun Plaza. 4 camere, cu imbunatatiri, se accepta credit. **84.000 €;** ☎0729.842.974

31. **Berceni,** Uioara, semidec., et. 2/4, 60 mp, 1972, va oferim 4 camere semidec., liber, mobilat modern, etaj 2/4. Apartamentul este renovat gresie, faianta, parchet, termopan A/C, instalatia electrica si sanitara noi, usi interior noi, usa metalica. **63.000 €;** ☎0761.086.217/ 0733.154.800 baraceanu.daniela@yahoo.com

32. **Brancoveanu** metrou, semidec., et. 10/11, 87 mp, 1982, Oltenitei, Scoala de Politie, bloc 1982, apartament modern, cf. 1, etaj 10, acoperit 75%, termopan, centrala termica, parchet, gresie, faianta, usi noi, se vinde mobilat si utilat complet ca in foto, **90.000 €;** ☎0733.300.779/ 021.330.79.50

33. **Brancoveanu,** dec., et. 3/4, 90 mp, ap. 4 cam., cf. 1, gresie, faianta, parchet, termopan, 2 gr. sanitare, toate actele, **70.000 €;** ☎0730.452.410

34. **Brancoveanu,** scoala 108, dec., et. 2/4, 80 mp, 1979, etajul 2/4, intr-un bloc construit in 1979, confort 1, dec., cu o suprafata utila de 80 mp, amplarie termopan calitate superioara, balcon inchis, bloc izolat termic exterior, usa metalica. **75.000 €;** ☎0745.502.099 adipiciu@gmail.com

35. **Bucur** Obor metrou, semidec., et. 7/10, 95 mp, 1981, chiar pe Mosilor, stradal, vedere spate, gresie, faianta, termopane, balcon, 2 gr. sanitare, bucatarie mare, liber, toate actele **96.500 €;** ☎0732.135.470 office@ramax.ro

36. **Buzesti** dec., et. 2/4, Calea Grivitei, vav Biserica Sfintii Voievozi, 5 camere, 139 mp, imbunatatiri partiale, singur pe nivel **95.000 €;** ☎0725.084.444/ 021.210.76.00 ancasweethome@gmail.com

37. **Calea** Calarasilor dec., et. 5/6, 145 mp, 2010, 5 camere, loc de parcare subteran, **249.000 €;** ☎0741.124.400/ 0731.316.920 nedcom.imob@gmail.com

38. **Calea** Calarasilor, dec., et. 3/8, 96 mp, 1996, Delea Veche, 1996, 3/8, suprafata 96 mp, dec., loc parcare, vedere spate, **146.000 €;** ☎0720.663.399 siadconcept@gmail.com

39. **Calea** Floreasca, apartament 4 camere in vila, semidec., et. 1/1, 112 mp, 1942, Calea Floreasca ap. 4 camere in vila, cf. 1, semidec.. etaj 1/1, suprafata 112mp. anul 1942, pozitie excelenta, vedere mixta. Ap. are intrare separata, este frumos compartimentat, imobil in planul II, **139.000 €;** ☎0732.940.972 florikiss57@yahoo.com

40. **Calea** Grivitei, Podul Grant, semidec., et. 3/3, 80 mp, 1950, semidec., 80 mp, 1950 constructie vila, etaj 3/3+pod, necesita renovare, termopane, izolatie termica, cadastru si intabulare, liber. **65.000 €;** ☎021.231.23.18/ 0731.144.153 florex-grup@gmail.com

41. **Calea** Mosilor intre Obor si Eminescu, stradal, semidec., et. 1/8, 87 mp, 1980, stradal vedere laterala, metrou Obor 5 min., bloc civilizat realitatii termic, 2 bai, 2 balcoane, bucatarie mobilata, utilata, cad., intabulare, eliberabil rapid. ideal birouri, firma sau locuit, **112.000 €;** ☎0723.947.833/ 0722.614.867

42. **Calea** Mosilor, semidec., et. 7/10, 95 mp, 1981, chiar la Bucur Obor, metrou, stradal, vedere spate, bloc reabilitat,gresie, faianta, termopane, balcon, 2 gr sanitare, bucatarie mare, liber, toate actele **96.500 €;** ☎0728.777.132 office@ramax.ro

43. **Calea** Victoriei, dec., et. 4/10, 1980, Victoriei, hotel Radisson, ap 4 cam. complet modificat, bucatarie mobilata utilata complet, bloc 1980, comision 2,9%, vedre S-V, bloc reabilitat termic, rog seriozitate, nediscutabil, **175.000 €;** ☎0722.560.930/ 0763.863.822 teraimobiliare@yahoo.com

44. **Calea** Vitan, Unirii, Foisorului, semidec., et. parter/4, 85 mp, 2017, parter inalt/4, gresie, faianta, parchet, termopan, usa metalica, centrala, obiecte sanitare **87.500 €;** ☎0720.007.871 mihaela.florea@gmail.com

45. **Carol,** dec., et. 8/10, 120 mp, 1985, penthouse, etajul 8 si 9, doua aparamente scara interioara renovat semimobilat vedere bulevardul Carol, bloc select, **151.000 €;** ☎0723.049.152 any_nistor@yahoo.com

46. **Casa** Poporului, Libertatii, Uranus, dec., et. 5/8, 104 mp, 1991, monolit et5/8 lux, mare ocazie, apartament de lux, superb, nu este necesara nici o imbunatatire doar platesti si te muti. Super pozitie, super vecini, super luminos, super panorama la 2 pasi de Casa Poporului. Decomandat, **175.000 €;** ☎0736.853.525 cpirvu@gmail.com

47. **Centru** istoric, dec., et. 3/7, 130 mp, 1930, va propunem spre vanzare, apartament cu 4 camere, situat in centrul istoric pe str Sepcari, hanul Manuc, intr-un imobil construit in anul 1930, confort 1 sporit dec., etaj 3 din 7. **120.000 €;** ☎0745.695.511 robert@robertgagos.ro

48. **Chisinau,** Bvd. Basarabia dec., et. 8/10, 90 mp, 1984, Apartament 4 camere, impartire unica (modificat legal), renovat recent. Suprafata utila aprox 90 mp, an constuctie 1984, etaj 8/10. Zona foarte buna, 2 statii Ratb de metrou Titan, Comision 0, usor neg., **89.900 €;** ☎0745.119.988 contact@andreiconstantin.ro

49. **Chisinau,** Pantelimon, dec., et. 7/12, 90 mp, 1977, vanzare 4 camere dec.e 7/12 bloc 1977, reabilitat termic st=90 mp cu 2 grup sanitar ,si imbunatatiri g, f, p, t, um, ac, renovat recent cu 2 balcoane inchise cu termopan, liber cu cadastru si intabulat, **83.000 €;** ☎0749.199.196

50. **Cismigiu,** semidec., et. 5/5, 103 mp, 1947, 5/5 cu pod, garaj, centrala termica, parchet lemn, calorifere otel, **98.000 €;** ☎0720.663.399 siadconcept@gmail.com

51. **Cismigiu,** dec., et. 2/8, 117 mp, 1974, chiar vav parc, Primaria Capitalei, strada Brezoianu, cf 1, dec., 2 grupuri sanitare, 2 balcoane, marmura, gresie, faianta, parchet, termopane, usa metalica, geam baie, loc parcare, **175.000 €;** ☎0728.777.132 office@ramax.ro

52. **Clucerului,** et. parter/6, 183 mp, 2006, liber, 2 balcoane, parchet, termopan, **294.900 €;** ☎0723.627.543

53. **Colentina,** Doamna Ghica, McDonald's, dec., et. 4/4, 100 mp, 1986, Maior Bacila, hol H, gresie, faianta, parchet, termopan, usa metalica, usi interioare noi, aer cond, centrala termica, instalatii sanitare si electrice noi, loc parcare, 2 balcoane, cadastru, intabulare, acc. credit. **85.000 €;** ☎0787.882.999

54. **Colentina,** Doamna Ghica, vanzare apartament 4 camere lux dec., et. 9/10, 64 mp, 1975, **72.000 €;** ☎0724.008.751 albert.meghesi@galaxyimob.ro

55. **Colentina,** Fundeni, dec., et. 3/3, 120 mp, 2018, duplex de vanzare, la pret redus, mobila lux inclusa in pret, loc de parcare subteran incluse in pret, 3 camere, dressing, living, loc de dinning, 2 bai, scara interioara, balcon. Comision 0%, **115.000 €;** ☎0740.023.302 oana.apostol@rfccity.ro

56. **Colentina,** rau, dec., et. 5/8, 85 mp, 1986, Bacila, str. Radovanu, 5/8, bloc 1986, reabilitat termic, 2lifturi, dec, 2bai, 2balcoane, imb, g, f, p, um, termopan, vedere mixta, cadastru, intabulare, **77.900 €;** ☎021.688.08.67/ 0722.614.867

57. **Colentina,** Sectia 7 Politie, strada Teiul Doamnei, semidec., et. 2/8, 90 mp, 1982, 4camere,confort 1, bloc reabilitat termic,termopane integral, 2 balcoane, 2 grupuri sanitare, 3 debarale, loc parcare platit adp, **89.000 €;** ☎0722.568.283

58. **Colentina,** stradal, Rau, McDonald's, Fundeni, semidec., et. 5/10, 90 mp, 1980, Avion, 2 min. Parc Lac Plumbuita, cf. 1, bloc reabilitat termic, 2 bai, 2 balcoane, orientare S-V, vedere mixta, imb. termopan, gresie, faianta, parchet, um, ac, cadastru, accept credit, eliberabil imediat, **84.900 €;** ☎021.380.28.14/ 0737.435.628

59. **Confort** City, dec., et. 2/11, 134 mp, 2010, proprietar vand apartament 4 camere transformat in 5 in complexul Confort City din Popesti Leordeni **74.900 €;** ☎0720.569.991

60. **Cora,** Lujerului dec., et. 17/17, 115 mp, 1984, proprietar, apartament de 4 camere, aprox. 115 mp, amenajat pt spatiu de birouri, in prezent este inchiriat, **83.500 €;** ☎0736.422.819 conect20000@yahoo.com

61. **Cornetu** 85 mp, 1985, ap. vila tip, 4 camere 85 mp, amenajat, curte 250 mp, bucatarie de vara, garaj, piscina, boxa (35 mp) **65.000 €;** ☎0745.067.409

62. **Costin** Georgian, metrou, Intrarea Barsei, 1983, vand apartament 4 camere, 83,80 mp, reabilitat termic, **96.000 €;** ☎0722.574.766

63. **Crangasi,** dec., et. 4/9, 95 mp, 1982, Crangasi metrou, 4 camere dec., et 4, an 1982. **90.000 €;** ☎0731.301.900 cristian.grigore@reian.ro

64. **Crangasi-** Ceahlau, semidec., et. 8/8, 1988, confort 1, imbunatatiri, gresie, faianta, parchet, termopane, liber, discutabil, **78.500 €;** ☎0724.556.353

65. **Dacia** Piata Romana dec., et. 4/5, 1939, Apartament boem 4 camere,et 4/5+M, bloc 1939,fara risc seismic 2 bai, 2 balcoane, vedere mixta, scara curata, lift, renovat, camere inalte, luminoase, zona centrala bdul Dacia Piata Romana. Agentie **150.000 €;** ☎0731.469.342 dax_imob@yahoo.com

66. **Dacia,** dec., et. 1/1, 194 mp, Eminescu, Icoanei, vila interbelica renovata, 6 camere, 2 gr sanitare, 2 cam demisol, singur pe nivel, intrare separata, **177.000 €;** ☎0725.084.444/ 021.210.76.00 ancasweethome@gmail.com

67. **Dacia,** Eminescu View dec., et. 8/9, 260 mp, 2009, vand penthouse tip duplex 4 camere lux pe doua nivele 8+9, 110 mp utili interior plus 150 mp terasa, primul nivel (doua dormitoare, unul cu baie proprie, 1 gr. sanitar, living) **235.000 €;** ☎0725.073.075 valentinacalitoiu.imob@gmail.com

68. **Decebal** duplex, stradal, acces metrou, dec., 1994, duplexul este recompartimentat in 3 camere, este situat la etajele 6+7, intr-un bloc monolit, construit in 1994, cu o suprafata totala de 117 mp, **197.000 €;** ☎0722.732.975 axadomenii@yahoo.com

69. **Decebal,** dec., et. 1/4, 100 mp, 1989, Zvon, etaj 1/4, dec., 100 mp, renovat, centrala proprie, loc parcare, gresie, faianta, parchet, termopan, aer conditionat, usi schimbate, apropiere Unirii, Alba Iulia, Muncii, **160.000 €;** ☎0728.114.498/ 0724.350.992

70. **Decebal,** rond Alba Iulia 101 mp dec., et. parter/4, 101 mp, 1990, ap. 4 camere, Decebal, rond Alba Iulia, la 6 min de metrou Muncii, la 2 min de scoala supermarketuri, gradinite, apartamentul are 101 mp, cu 2 grupuri sanitare, toate actele la zi **170.000 €;** ☎0721.691.256 caraman.bogdan06@gmail.com

71. **Decebal,** Unirii, dec., et. 10/10, 417 mp, 1991, penthouse 8 camere 2016, 5 bai, 4 balcoane, terasa mare, util 243 mp, design futurist, amenajat si utilat premium, sistem supraveghere, **590.000 €;** ☎0723.460.200 sweethome_imob@yahoo.com

72. **Decebal,** Unirii, dec., et. 6/8, 300 mp, 2010, penthouse triplex etajele 6/7/8, Str. G. Dem. Teodorescu, 5 camere, 330 mp, propietate deosebita, vec, Calarasilor, Matei Basarab, Decebal, Piata Alba Iulia, **420.000 €;** ☎0746.097.005 emilian@bostenaru.ro

73. **Domenii,** dec., et. 2, 305 mp, 2003, 4 camere largi 2 etaje, 2 bai, 2 terase, 240 mp teren, zona foarte linistita **298.000 €;** ☎0734.673.485 cgv91950@mail.com

74. **Domenii,** Averescu, dec., et. 4/4, 1976, parchet lemn, aer conditionat, imobil reabilitat termic, **135.000 €;** ☎0720.663.399 siadconcept@gmail.com

75. **Dorobanti,** Capitale semidec., et. 2/3, 153 mp, 1940, Apartament 4 camere in vila de vanzare, str. Atena 22, Dorobanti Capitale. Renovat in 2012, parchet masiv stejar, mobilat, utilat, zona linistita, paza de ambasade, dorian@zmn.ro **275.000 €;** ☎0744.605.357/ 0723.546.160 dorian@zmn.ro

76. **Dorobanti,** Capitale, dec., et. 1/2, 100 mp, 1945, vanzare apartament 4 camere Argentina, reconditionat, materiale premium, singur pe etaj.Doua grupuri sanitare, etajul1 din D+2, boxe, fara risc seismic **147.000 €;** ☎0744.349.967 office@erre.ro

77. **Dorobanti,** Floreasca, dec., et. parter/4, 150 mp, 2003, 4 camere, bloc nou, parcare garaj, terasa, posibiliate spatiu comercial, oportunitate investitie. **315.000 €;** ☎0755.164.205 victor_crangureanu@yahoo.com

78. **Dristor,** semidec., et. parter/8, 82 mp, 1986, Ramnicu Valcea intersectie cu Racari, semidec., 2 grupuri sanitare ambele au cada, gresie, faianta, parchet, termopane, usa metalica, bloc reabilitat, curat, toate actele, boxa la subsol **91.000 €;** ☎0732.135.467 ramax2016@yahoo.com

79. **Dristor,** semidec., et. 2/8, 85 mp, 1985, Ramnicu Valcea, benzinaria Mol, 2 balcoane, 2 grupuri sanitare, semidec., gresie, faianta, parchet, termopane **97.000 €;** ☎0732.135.467

80. **Dristor,** 3-4 minute reale metrou, dec., et. 4/4, 85 mp, 1970, 4 camere dec., gresie, faianta, parchet, termopan, instalatie sanitara si electrica schimbate, retras, liniste, bloc reabilitat, acoperis, fara probleme cu terasa, **85.000 €;** ☎0732.135.470

81. **Dristor,** Adrian Carstea, benzinaria Mol, semidec., et. parter/8, 82 mp, 1983, bloc reabilitat, cf. 1, gresie, faianta, parchet, termopane, usa metalica, 2 gr. sanitare, balcon, toate actele, **91.000 €;** ☎0728.777.132 office@ramax.ro

82. **Dristor,** apartament 4 camere, semidec., et. parter/8, 84 mp, 1983, **106.900 €;** ☎0724.946.095 loredana.popescu@catoma.ro

83. **Dristor,** Baba Novac, semidec., et. parter/8, 83 mp, 1986, va oferim spre vanzare 4 camere, semidec., P/8, mobilat nou, utilat. Apartamentul a fost renovat recent cu materiale de calitate, gresie, faianta, parchet, geamuri tripane, usi interior noi, 4a/c, **127.500 €;** ☎0761.086.217/ 0733.154.800 baraceanu.daniela@yahoo.com

84. **Dristor,** chiar la metrou, dec., et. 4/4, 85 mp, bloc 4 etaje cu acoperis, complet mobilat si utilat, renovat recent, instalatii electrice si sanitare schimbate, 2 gr sanitare, gresie, faianta, parchet, termopane vedere mixta, liber, toate actele **85.000 €;** ☎0728.777.132 office@ramax.ro

85. **Dristor,** chiar la metrou, semidec., et. 5/8, 85 mp, 1983, pe strada Rm. Valcea, stradal, vedere spate, bloc reabilitat, 2 gr sanitare, 2 balcoane, geam baie, termopan, gresie, faianta, parchet, usa metalica **112.000 €;** ☎0728.777.132 office@ramax.ro

86. **Dristor,** metrou, str. Laborator dec., 86 mp, 1985, 3/8, reabilitat, imbunatatiri, vedere mixta, bloc civilizat, neg., **110.000 €;** ☎0728.269.750

87. **Dristor,** sector 3 semidec., et. 7/10, 86 mp, 1984, apartament 4 camere, metrou Dristor fara imbunatatiri, 2 grupuri sanitare, 2 balcoane, hol locuibil, bucatarie mare. **86.500 €;** ☎0743.060.802 amabo.imobiliare@yahoo.com

88. **Drumul** Taberei 34, dec., et. 8/10, 110 mp, 1979, 2 grupuri sanitare, 2 balcoane, multiple imbunatatiri, vedere mixta, eventual schimb cu 3 camere constructie dupa 1978+ diferenta, **110.000 €;** ☎0733.272.367 contactmondoprovit@gmail.com

89. **Drumul** Taberei 34, semidec., et. 2/4, 87 mp, 1966, Drumul Taberei 34, cf l/sdec, 2/4, 1966, bloc caramida, loc parcare ADP, g, f, p, t, um, centrala termica, balcon generos inchis, 2 bai,acte, accepta credit, 115 000E, **107.000 €;** ☎0760.654.546/ 021.440.22.49

90. **Drumul** Taberei 34, Lasermed, semidec., et. 2/4, 87 mp, 1967, apartament 4 camere semidec., et.2/4, semistradal, 87 mp, imbunatatit, centrala apartament, liber, 2 bai, loc parcare, scoala, gradinita in zona, bine impartit, vis-a-vis de piata Moghioros, Parc, ratb **115.000 €;** ☎0721.968.946 mariana_mircioi@yahoo.com

91. **Drumul** Taberei, semidec., et. 4/10, 87 mp, 1981, 1 Mai, Compozitorilor semistradal, cf 1 semidec. etaj 4/10 gresie faianta parchet termopan mobilat utilat 2 gr sanitare 2 balcoane, acte acc credit, loc parcare, usor discutabil, **92.000 €;** ☎0726.488.835

92. **Drumul** Taberei, semidec., et. 3/4, 89 mp, Compozitorilor, Kaufland, stradal, apartament 4 camere bloc tip F, 3/4, constructie beton si caramida, semidec., 2 grupuri sanitare, balcon mare (pe 2 camere), liber, acte, se accepta credit, **71.800 €;** ☎0769.088.539/ 0770.438.713

93. **Drumul** Taberei, dec., et. 1/10, 90 mp, 1984, Ghencea linia 41 cf1/dec 1/10 2bai 2locuri parcare amenajat (gresie, faianta, termopan um+3xac alarma)bucatarie spatioasa, acte, zona linistita, apropare de mijloace Ratb, supermarket-uri, banci, scoli, **90.000 €;** ☎0723.160.409

94. **Drumul** Taberei, Brancusi, dec., et. parter/4, 116 mp, 2017, apartament 4 camere dec., suprafata utila 116 mp, bloc nou finalizat, finisaje premium la alegere, centrala 24 kw Buderus, posibilitate achizitionare loc de parcare si boxa. Direct dezvoltator **99.395 €;** ☎031.005.17.33/ 031.005.17.69 andrei.p@star-construct.ro

95. **Drumul** Taberei, Bulevardul Ghencea, semidec., et. 9/10, 86 mp, 1985, apartament semidec., imbunatatit gresie, faianta, parchet, termopan, usa metalica, aer conditionat, izolat interior exterior, contorizat, stradal cu intrare si vedere spate, acte mutare imediat, **75.500 €;** ☎0735.051.778 mariana_mircioi@yahoo.com

96. **Drumul** Taberei, Cetatea Histria, et. 1/10, 64 mp, vand apartament 4 camere, balcon, parchet, gresie, termopane, izolat, negociabil, **66.000 €;** ☎0745.344.721/ 0745.344.729

97. **Drumul** Taberei, Cetatea Histriei, Romanicerilor, semidec., et. 7/10, 62 mp, 1975, apartament semidec., 62 mp, cu parchet, termopan, usa metalica, balcon, gresie, faianta, grilaje aluminiu la toate ferestrele, baie si un wc serviciu, liber, cu mutare imediata, accepta credit. **56.500 €;** ☎0735.051.778 mariana_mircioi@yahoo.com

98. **Drumul** Taberei, Ghencea, semidec., et. 6/8, 82 mp, 1983, 4 camere, renovat 2017, tamplarie PVC cu geamuri termopan, 2 bai, imbunatatiri, gresia, faianta, parchet, termopan, usa metalica, ac, usi interior noi, liber, accepta credit, cadastru, intabulare, **78.000 €;** ☎0730.556.914 ionnedea.khc@gmail.com

99. **Drumul** Taberei, Ghencea, vedere panoramica semidec., et. 9/10, 80 mp, 1980, et. 9/10, cf. 1, 80 mp, semidec., toate imbunatatirile, gresie, faianta, parchet, termopan, foarte curat, vedere superba, fara bloc in fata, acte pregatite, accept credit **74.000 €;** ☎0786.325.404/ 0730.353.174 mihai.publicimob@gmail.com

100. **Drumul** Taberei, parc Moghioros, metrou, semidec., et. 7/10, 63 mp, 1975, piata Brasov, linia 41, zona linistita, apartament luminos, bloc reabilitat, civilizat, scara curata, 2 bai, semidec., hol mare, termopan, usa metalica, rulouri exterioare, tevi comune schimbate, apropiere mall **55.000 €;** ☎0758.259.736/ 0758.323.323 office@imobservicecenter.ro

101. **Drumul** Taberei, posta Valea Argesului, dec., et. 1/4, 82 mp, 1973, 4 camere cu garaj de 18 mp, reabilitat, confort 1, tamplarie PVC cu geamuri termopan, balcon inchis cu termopan, 2 gr. sanitare, gresie, faianta, parchet, um, ac, loc parcare, credit, C+I, **91.000 €;** ☎0730.556.914 ionnedea.khc@gmail.com

102. **Drumul** Taberei, str. Vladeasa semidec., et. 6/8, 82 mp, 1980, Ap. 4 cam, semidec., et 6/8, bloc tip rusesc cu 2 lifturi, construit in anii 80, curat, civilizat, cu 2 bai si 2 balcoane inchise in termopan, mobilat, utilat clasic, usa metalica, parchet, 82 mp, **80.000 €;** ☎0746.666.094 rares@raresgaburici.ro

103. **Ferentari,** Anghel Dogaru, semidec., et. 4/4, 62 mp, 1978, liber, ferestre pvc, usa metalica, gaze separat, bloc reabilitat, discutabil **31.000 €;** ☎0735.096.378 staicu.aurelian@yahoo.ro

104. **Floreasca,** Dorobanti, semidec., et. 4/5, 165 mp, 1997, 5 camere singur pe etaj, renovat 2013, 2 grupuri sanitare, 3 balcoane si o terasa, centrala termica imobil, 4 aparate aer conditionat, parchet triplu stratificat, tamplarie PVC Tripan marca Salamander, **260.000 €;** ☎0740.121.267 contact@sorin-stoinea.ro

105. **Floreasca-** Ceaikovski, 112 mp, 1960, P/P+2, terasa, imbunatatiri, centrala proprie, loc parcare in curte, curte, liber, **170.000 €;** ☎0723.257.648

106. **Giulesti,** dec., et. parter/5, 157 mp, 2008, Complex Lemon Garden, bloc 2008, apartament spatios, terasa 76 mp, doua bai, semimobilat, pretabil pentru locuinta sau activitate birou, disponibil imediat. **90.000 €;** ☎0758.098.917/ 0758.098.905 georgian.draghia@galaxyimob.ro

107. **Gorjului,** Militari, dec., et. 2/4, 83 mp, 1981, apartament cu 4 camere, zona linistita, la 2 minute de Uverturii si 6 minute de Gorjului, pe strada Cetatea de Balta 43, scara 1, in bloc de 4 nivele, la etajul 2, imbunatatit: 85 000 euro face 90 000,. **85.000 €;** ☎031.808.05.16 robertinomaruntelu@gmail.com

108. **Gradina** Cismigiu ap. 5 cam. 138 mp etaj 3/7 semidec., et. 3/7, 138 mp, 1947, strada Ion Brezoianu bloc fara risc seismic, termopane, centrala proprie, parchet masiv, instalatiille schimbate. Vecinatati: parcul Cismigiu, Universitatea, Sala Palatului, negociabil **134.900 €;** ☎0734.545.248 george@21imobiliare.ro

109. **Grigorescu,** Trapezului, semidec., et. parter/3, 218 mp, 2018, imobil nou ds+p+2e+m, direct dezvoltator, accept credit bancar/ ipotecar, finisaje la alegere, centrala proprie, geam Tripan, finalizare 2018, parcare inclusa in pret, tva 19 % inclus, comision 0. **150.000 €;** ☎0758.234.495 rusu.c@vbi.ro

110. **Herastrau** parc, Sos. Nordului, apartament de lux, dec., et. 1/5, 187 mp, 2017, situat la et. 1/5 in ansamblu excusivist, finalizat 2017, s.u. 187 mp, living 70 mp, 3 gr. sanitare, 3 balcoane, finisaje lux, centrala proprie, parcare subterana. La doar 400 m de parc Herastrau, **380.000 €;** ☎0785.232.323/ 0744.426.287 costi@euroinvest.ro

111. **Iancului** - Metrou - Megamall semidec., et. 9/11, 110 mp, 1980, 4 Camere pe sos. Iancului, 10min. Metrou, 5min. Megamall, bloc reabilitat termic, instalatie centrala gaz, termopan, usa metalica, parchet, aer conditionat, lift modernizat, vedere mixta, liber **83.900 €;** ☎0762.989.889 alexpvl45@gmail.com

112. **Iancului** metrou, Sos. Iancului, stradal metrou, semidec., et. 8/10, 99 mp, 1978, 8/10, intrare stradala, vedere mixta, 2 balcoane, 2 bai, bucatarie mare patrata, hol imens acte la zi, liber, pozitie excelenta apropiere (metrou 7 minute), parcul National, Vatra Luminoasa, scoala, gradinita, liceu, **84.000 €;** ☎0768.198.234

113. **Iancului,** Biserica Capra, Pantelimon, 4 camere, etaj 5, Mega Mall, dec., et. 5/7, 85 mp, 1982, **72.000 €;** ☎0752.506.254 narcis.cazacu@galaxyimob.ro

114. **Iancului,** Ferdinand, Ritmului, dec., et. 8/10, 100 mp, 1982, 4 camere dec.e, 100 mp, 2 bai, Ferdinand cu Ritmului, 8 min. Metrou Iancului, renovat 2017 (instalatii electrice+sanitare, g+f+p+t+um+AC), buc 11mp, baie 7mp, sufrag 19mp, liber, acte complete; **94.900 €;** ☎0775.164.076 petruandrei4545@gmail.com

115. **Iancului,** Mega Mall dec., et. 8/10, 90 mp, 1981, Iancului, Pantelimon, Mega Mall, dec., etajul 8/10, bloc 1981, compartimentat fi frumos, 1 balcon si o terasa, 2 grupuri sanitare, amenajat modern, bucatarie mobilata, liber, acte ok, **104.000 €;** ☎0726.379.675 lineeaimobiliare@yahoo.com

116. **Iancului,** Mega Mall, semidec., et. 1/10, 1979, 4 camere, 95 mp, et 1/10, bloc din 1979. 2 grupuri sanitare, vedere mixta, 2 balcoane. Fara imbunatatiri. Bloc reabilitat. Toate actele la zi. Se accepta si credit. **82.000 €;** ☎0770.437.577 agentie1@mauwis.ro

117. **Iancului,** Pantelimon, Mega Mall, dec., et. 5/7, 85 mp, 1982, Mega Mall Pantelimon, Biserica Capra, etajul 5, dec., transformat, a fost semidec., stradal, are un grup sanitar (au fost 2 bai) si 2 balcoane, exclus credit, 2 apartamente pe etaj. **72.000 €;** ☎0752.506.254 narcis.cazacu@galaxyimob.ro

118. **Iancului,** Zefir, semidec., et. 4/10, 96 mp, 1978, conf 1 dec., st 96 mp, imbunatatiri g, f, p, t, um, ac, centrala proprie, etaj 4/10, bloc reabilitat termic stradal, cu cadastrusi intabulare, geamuri veka, bucatarie patrata. **97.500 €;** ☎0749.199.196 lenus@confortcasaimobiliare.ro

119. **Iasi,** zona semicentrala, Nicolina, semidec., et. 1, 95 mp, 1989, apartament 4 camere. Pret **90.000 €;** ☎021.406.91.09

120. **Ion** Mihalache str. Lainici, dec., et. 1/2, 113 mp, 2002, apartament cu 5 camere la etaj 1 din parter+2, dec., gresie, faianta, parchet, termopan, usi termopan, amenajat, merita vazut, apropiere metrou, zona buna. Negociabil, **130.000 €;** ☎0745.156.644

121. **Lacul** Tei, Obor, Teiul Doamnei, dec., et. 1/1, 145 mp, 2017, apartament in vila noua E1+M, 5 camere, 3 bai, living, 4 spatii de depozitare, **145.000 €;** ☎0729.960.051

122. **Lacul** Tei, Parcul Circului, dec., et. 4/10, 92 mp, 1980, aproape de Floreasca, metrou, central, fara imbunatatiri, 3 balcoane,Parcul Circului, Kaufland, la 10 minute de Piata Obor, Stadionul Dinamo, acces facil, stradal, liber, intabulare, usa metalica, **91.500 €;** ☎0768.644.971 elkonareal@yahoo.com

123. **Maia** Residence, Baneasa, Sisesti, semidec., et. 5/5, 114 mp, 2018, apartament cu 4 camere, 3 bai, 2 terase in cel mai nou ansamblu din zona Baneasa-Sisesti, Maia Residence Sisesti, pe Soseaua Sisesti nr. 268-270, la doar 350 de metri de statia de metrou Straulesti, **168.487 €;** ☎0720.479.575 sisesti@maiacasa.ro

124. **Mall** Vitan, Zizin, dec., et. 4/8, 95 mp, 1989, 4 camere, foarte curat, gresie, faianta, parchet, termopan, instalatie electrica si sanitara schimbata, vedere mixta, liber, **120.000 €;** ☎0732.135.470

125. **Maria** Rosetti, semidec., et. 3/3, 96 mp, 1934, vanzare 4 camere conf 1 sd, 96 mp. 3/3, bloc 1934, cu imbunatatiri g, f, p, t, um, ac, 1 grup sanitar, cu cadastru si intabulare, fara legea 112, cu risc seismic 2. **45.000 €;** ☎0749.199.195 ion@confortcasaimobiliare.ro

126. **Mihai** Bravu, Dristor Kaufland, dec., et. 2/10, 90 mp, 1985, Mihai Bravu, Kaufland, suprafata utila 90 mp, bloc 1985, dec. vedere mixta, blocul este construit pe cadre de beton, 2 grupuri sanitare, imbunatatiri, termopan, gresie, faian

Imobiliare vânzări CASE, VILE

198. **Titan,** Costin Georgian, Basarabiei, Morarilor, semidec., et. 2/4, 80 mp, 1968, Lucretiu Patrascanu, Intrarea Muncii, retras de la bulevard, etaj 2, P+4,1968, sdec, 80 mp, 2 bai cu geam, necesita renovare totala, nu se accepta credit Prima Casa. Pret fix (nu negociaza proprietara). **80.000 €;** ☎0727.400.855 good-estate@yahoo.com

199. **Titan,** Nicolae Grigorescu, Prevederii, semidec., et. 1/8, 85 mp, 1983, apartamentul este situat pe strada Prevederii, la 6 minute de Metrou Nicolae Grigorescu. 4 camere semidec., cu imbunatatiri, 85 mp, an constr 1983, et 1/8. Se accepta credit, **87.000 €;** ☎0738.685.854

200. **Titan,** Ozana, Str. Gura Ialomitei, dec., et. 1/4, 1970, proprietar vand ap.4 cam. deom., cf. 1 in zona Titan, Ozana,etaj 1/4, proaspat renovat, usa metalica, gresie, faianta, parchet, termopan, instalatii noi, bloc izolat termic, **83.500 €;** ☎0725.632.363 cornelanunt@yahoo.com

201. **Titan,** Prisaca Dornei 8A, Penthouse, dec., et. 11/11, 130 mp, 2018, vedere deosebita, situat in ansamblu rezidential, finisaje top, Rehau, Roca, Legrand, Buderus, bucatarie inchisa, debara, 2 bai, 2 terase, izolatie termica vata minerala bazaltica). Direct dezvoltator **155.500 €;** ☎0784.112.200/ 0784.118.888 titan@barcelonaresidence.ro

202. **Titan,** Salajan, Grigorescu, comision 0%, semidec., et. 1/8, 85 mp, 1983, 4 camere 85 mp semidec.,Strada Prevederii, 3 dormitoare, 2 gr sanitare, cu bucataria inchisa, bloc reabilitat termic, loc parcare platit, etaj 1/8, la 5 minute statia metrou 1 Decembrie 1918, **87.000 €;** ☎0736.070.625 bostenaruelena@gmail.com

203. **Titan,** Stadion, Penthouse bloc nou, 5 camere unic, dec., et. 10/10, 500 mp, 2010, penthouse the vanzare Titan, Stadion, 3 minute de parc, 210m util plus 340mp terasa, 3 bai, 2 bucat, pergola, teren sport, pomi, 5 camere cu 1 garsoniera complet separata, amenajat lux, 2010, parcare; **489.999 €;** ☎0730.393.160 akitaimobiliare2000@gmail.com

204. **Titan,** strada Rotunda semidec., et. 4/4, 78 mp, 1968, vanzare apartament 4 camere, Titan str. Rotunda, bloc H **110.000 €;** ☎0722.691.858 laurentiu.marin1976@gmail.com

205. **Titan,** Zavideni, dec., et. 1/4, 90 mp, 1974, Titan, Zavideni, oferta vanzare apartament 4 camere, dec., 2 grupuri sanitare, 2 balcoane, 90 mp, aproape de metrou Titan, pret 85000E **85.000 €;** ☎0741.074.087 mihaela_actual@yahoo.com

206. **Unirii** Centrul Vechi, semidec., et. 2/5, 150 mp, 1947, apartament 4 camere, ideal investitie, loc parcare, imob fara risc/ urgenta. ID 6D8B. **200.000 €;** ☎0741.932.998/ 0765.245.736 office@donhouse.ro

207. **Unirii** Piata, Fantana mare, imobil 2008, dec., et. 2/6, 160 mp, 2008, finisaje de calitate superioara, parchet lemn masiv, termopan, gresie, centrala, sistem antiincendiu, alarma, contorizare individuala, bucatarie inchisa, 2 terase, loc parcare subteran, lift, **220.000 €;** ☎0785.232.323/ 0744.426.287 costi@euroinvest.ro

208. **Unirii,** dec., et. parter/3, 144 mp, 2018, direct dezvoltator, imobil nou, 4 camere cu curte proprie, loc parcare inclus in pret, finisaje la alegere, centrala proprie, spatiu de joaca in incinta ansamblului, TVA 19% inclus in pret, finalizare 2018. **237.900 €;** ☎0758.234.495 office.vulturilor.residence@gmail.com

209. **Unirii, dec., et. 3/10, 95 mp, 1990, urgent vand 4 camere, vis-a-vis de magazin, metrou, paza permanent, intretinere sponsorizata, se poate prelua cu chirias, firma serioasa, in ap. din 2004, parcare in spatele blocului; 220.000 €; ☎0745.196.185 office@atuimob.ro**

210. **Unirii,** bd., P-ta Alba Iulia, dec., et. 2/8, 110 mp, 1990, unic, vedere lateral-spate, intrare reprezentativa, stradala, paza, insorit, usa metalica, metrou Dristor la 10 minute, superstructura de rezistenta, cea mai buna oferta la clasa sa, **166.000 €;** ☎0736.853.525 cpirvu@gmail.com

211. **Unirii,** Mitropolie dec., et. parter/2, 119 mp, 1940, Apartament deosebit, la parter inalt/p+2, vitralii, usi masive, bucatarie mare, 2 bai, centrala proprie, semineu, instalatii noi, boxa, chei in agentie, acte. Vecinatati: Regina Maria, P-ta Unirii. OVA 73351, **142.000 €;** ☎0737.504.516 2camerecolentina@gmail.com

212. **Unirii,** Nerva Traian, dec., et. 7/8, 130 mp, 1997, duplex, bloc monolit, etaj 7+8,4 camere, 130 mp, vedere sud, 2 bai, 3 balcoane, 2 locuri de parcare, lift nou, liber, renovat. Vecinatati: Octavian Goga, Pasaj Marasesti, Mircea Voda.OVA 68702, **179.000 €;** ☎0737.504.516 office@catalog-rezidential.ro www.catalog-rezidential.ro

213. **Unirii,** str. Vulturilor, vanzare apartament 2 camere, semidec., et. parter/2, 60 mp, 1937, **61.000 €;** ☎0724.008.751 albert.meghesi@galaxyimob.ro

214. **Universitate,** dec., et. 7/10, 110 mp, 1980, ultracentral, bloc Dunarea, renovat si mobilat Mobexpert, totul nou, vedere superba, vis-a-vis de Intercontinental, 1 minut metrou Universitate. **235.000 €;** ☎0735.883.450 traian@centralimobiliare.ro

215. **Universitate,** semidec., et. parter/1, 1940, Universitate, Batistei, 2 apartamente de vanzare in vila: 1. mansarda, 3 camere semidec.e, 83 mp. Pret 105.000 euro 2. altul la parter, amenajat lux, 4 camere, bucatarie,155 mp util. **260.000 €;** ☎0741.932.998/ 0765.245.736 donhouse_ro@yahoo.com

216. **Universitate,** semidec., et. 2/6, 115 mp, 1940, Universitate, Piata Rosetti, apartament 4 camere, 100 mp util, 2/6, imobil fara risc seismic, reabilitat termic, fara legea 112, imbunatatiri, zona linistita. ID 5D1F. **100.000 €;** ☎0741.932.998/ 0765.245.736 donhouse_ro@yahoo.com

217. **Vasile** Lascar, semidec., et. 2/7, 110 mp, 1938, 4 camere, 2 balcoane, 2 bai, centrala termica, parchet, liber, **94.000 €;** ☎0741.124.400 nedcom.imob@gmail.com

218. **Victoriei,** Buzesti, Calea Victoriei dec., et. 3/5, 77 mp, 2017, Direct dezvoltator. Apartamente de 4 camere in bloc nou, proiect deosebit si unic pe piata, toate materialele sunt premium. Nu se solicita comision. Comision 0%, **216.750 €;** ☎0724.066.584 david.stanaringa@yahoo.com

219. **Victoriei,** Centrul Vechi, dec., 1979, Calea Victoriei, Cecul Mare, apartament 4 cam, constructie 1979, cf, rugam numai persoane interesate, comision 3%, rog seriozitate, **155.000 €;** ☎0720.533.650/ 0761.255.433 teraimobiliare@yahoo.com

220. **Vitan** Mall, dec., et. 3/10, 89 mp, 1988, apart. 4 camere dec., 2 bai, 2 balcoane, amenajat, bucatarie mobilata, structura beton, spatios si luminos, retras din zgomot, foarte aproape de mijloace de transport, in zona scoli si gradinite bine cotate, **125.000 €;** ☎0726.379.675 lineeaimobiliare@yahoo.com

221. **Voluntari,** Pipera, semidec., et. 4/5, 91 mp, 2005, Voluntari, OMV, SamExpo, 7 min. Pipera, 5 min. Carrefour Colentina, 15 min. Obor, **49.500 €;** ☎0731.301.900 cristian.grigore@reian.ro

Case, vile

1. **1 Decembrie** Ilfov S.U. 200 mp, curte 820 mp, 5 cam., 2007, la cheie, vazare vila P+1+pod mansardabil, construita in 2007, cu suprafata utila 200 mp, teren 820 mp, deschidere 14 m. Utilitati: apa curenta, put, gaz -centrala proprie, fosa, curent. Agentie **87.500 €;** ☎0762.093.000

2. **1 Decembrie,** S.U. 320 mp, curte 650 mp, 5 cam., 2006, la cheie, restaurant la Castani, vand casa p+1, suprafata de 650 mp teren, D-35ml, suprafata construita 320 mp, amprenta la sol 160 mp, curte amenajata, gaze, apa, canal, strada asfaltata, construit 2006, 10 km de Bucuresti, **118.998 €;** ☎0747.140.370

3. **1 Decembrie,** Ilfov, S.U. 414 mp, 2007, Tudor Arghezi 24A, casa +spatiu comercial, apa, canal, gaze, urgent, disc. ☎0765.863.392

4. **1 Mai,** S.U. 72 mp, curte 122 mp, 3 cam., 1930, P-ta Domenii, str. Trotusului, casa parter, zona de vile, suprafata teren 133 mp, amprenta casei 85 mp, 3 camere, baie si bucatarie, utilitati, acte in regula, libera, discutabil, **150.000 €;** ☎0722.891.941/ 0757.439.615 royal-imob@yahoo.ro

5. **1 Mai,** Grivita, strada Ceremusului 41-43 S.U. 180 mp, curte 650 mp, 3 cam., 1940, in constructie, proiect renovare etaj si mansarda cu autorizatie de constructie, existent 3-5 camere, propus prin autorizatie 2 apartamente x 3 camere, 100 mp fiecare, boxe vanzare separata, curte, locuri parcare, **85.000 €;** ☎0743.174.433

6. **Adunatii** Copaceni, S.U. 248 mp, curte 1700 mp, 5 cam., 2012, la cheie, aer curat, verdeata, liniste la 20 min. de Bucuresti, **140.000 €;** ☎0726.700.465 florin.fatasan@crazytoys.ro

7. **Afumati,** S.U. 200 mp, curte 1000 mp, 8 cam., 2005, in constructie, vila s+p+1, constructie solida, 2005, spatioasa, amprenta 130 mp, bine impartita, decom., subsol compartimentat, suprafata generoasa de teren - 1000 mp, d. 20 m, garaj, utilitati, zona de case, ocazie **85.000 €;** ☎0722.518.991/ 0752.119.214

8. **Afumati,** Sos. Stefanesti, S.U. 115 mp, curte 220 mp, 4 cam., 2016, la cheie, casa tip duplex 4 camere la cheie, parter: living, bucatarie inchisa doata cu centrala proprie, etaj; 3 dormitoare, 1 grup sanitar, curte amenajata cu terasa, racordata la gaze, curent, **77.000 €;** ☎0746.097.005 emilian@bostenaru.ro

9. **Alba** Iulia Piata, curte 178 mp, casa p+1+demisol, constructie 102 mp, singur curte, exclus intermediari, **220.000 €;** ☎0761.397.601

10. **Alexandria,** S.U. 208 mp, curte 370 mp, 4 cam., 2012, la rosu, particular/ proprietar, vand teren cu casa si anexe in Alexandria Teleorman, str. Drumul Stanca, parter plus etaj, 208 mp, curte 370 m. Casa este construita la gri si are toate utilitatile, **62.500 €;** ☎0723.670.538

11. **Alexandriei,** Cristalului, vila moderna cu gradina, S.U. 118 mp, curte 150 mp, 5 cam., 2017, la cheie, vila compartimentata si gandita pentru costuri de intretinere reduse la un nivel de confort ridicat. Designul este modern, exclusivist. Gradina, 2 grupuri sanitare, ideala familie. Direct Dezvoltator, **85.000 €;** ☎031.005.17.45/ 031.005.17.69 natalin.p@star-construct.ro

12. **Amicitiei** 40 vand casa la curte Bucuresti sector 1 cu toate facilitatile, casa are doua corpuri iesire pe doua strazi, **150.000 €;** ☎0763.884.650

13. **Antiaeriana,** 13 Septembrie, Margeanului, S.U. 95 mp, curte 180 mp, 3 cam., 1952, casa pe parter cu 3 camere, baie, bucatarie si hol, loc parcare in curte, teren de 180 mp si amprenta la sol de 95 mp, renovata, ☎0722.732.975 axadomenii@yahoo.com

14. **Arcul** de Triumf, Casin, apartament deosebit in vila, S.U. 138 mp, curte 360 mp, 3 cam., 2002, la cheie, **295.000 €;** ☎0725.427.427 oana.cristina@galaxyimob.ro

15. **Armeneasca,** S.U. 600 mp, curte 315 mp, 8 cam., 1939, la cheie, Armeneasca, Batistei, vila d+p+1, consolidata si renovata in ianuarie 2003, amprenta casei la sol este de 200 mp, 600 mp construiuti, curtea libera 115 mp, are 3 intrari separate, izolatie exterioara. **550.000 €;** ☎0741.932.998/ 0765.245.736 office@donhouse.ro

16. **Artari,** Ileana, S.U. 130 mp, curte 3700 mp, 5 cam., 2008, in constructie, vand casa cu teren in comuna Ileana sat Artari 50 km de Bucuresti tot asfaltat, casa este batraneasc? cu o constructie din Bca de 70 mp + grajd+ diferite anexe, teren in suprafata de circa 3700 mp, **14.000 €;** ☎0721.869.729 elvis_ztt@yahoo.com

17. **Aviatiei,** cartier Henry Coanda, S.U. 300 mp, curte 430 mp, 7 cam., 2009, la rosu, rezidential, proiect deosebit, modificat la interior de un arhitect autorizat, vila devenind unica in complex ca structura interioara si ca proiect, curte mare, pe colt, deschidere la doua strazi, **149.900 €;** ☎0724.270.019 travaharealestate@gmail.com

18. **BABA NOVAC, S.U. 190 MP, CURTE 80 MP, CAM., 2008, VILA, P+2, 5 CAM., PENTRU DETALII SUNATI, DISC., 250.000 €; ☎0728.791.947**

19. **Baciu-comuna** S.U. 150 mp, curte 600 mp, 3 cam., 2007, la 15km de centul Cluj, casa singur curte, S+P+M, superfinisata, termoizolata, curte 600mp, ST casa 80mp, utilitati, bucatarie de vara, 2 garaje. ☎0722.773.308

20. **Baicoi,** Prahova, S.U. 110 mp, curte 980 mp, 5 cam., 2000, la cheie, 2 bai, 2 bucatarii, 5 camere, strada asfaltata, canalizare, teren curte 980 mp, (obtional si teren gradina 1.800 mp), ev. schimb cu ap + diferenta, **60.000 €;** ☎0723.362.112/ 0724.261.323

21. **Baicului,** str. Olimpiadei sector 2, S.U. 42 mp, curte 285 mp, 3 cam., 1976, demolabila, casa legea 112, Baicului Obor Kaufland Colentina **55.000 €;** ☎0785.920.059 Marius25822003@yahoo.com

22. **Baile** Herculane, E70/DN6, S.U. 70 mp, curte 1000 mp, 2 cam., 2007, la cheie, casa la curte, toate utilitatile, CT calorifere, gradina, mobilata si utilata, la pret de apartament, si teren 4.000 mp, deschidere 20 la 12 euro/mp - parcelabil 4 la 1.000 si cale de acces la 3 ml **52.000 €;** ☎0724.302.840 gestu2014@gmail.com

23. **Balotesti** S.U. 340 mp, curte 1200 mp, 6 cam., 2011, la cheie, Vila cu piscina situata pe malul lacului Dumbraveni - Balotesti. Proprietatea este compusa din doua corpuri de cladire, avand o suprafata de 310 mp, situate pe un teren de 1.200 mp, cu vedere la lac **300.000 €;** ☎0745.310.000 oana.popescu4@gmail.com

24. **Balotesti,** S.U. 180 mp, curte 340 mp, 4 cam., 2015, la cheie, casa nou construita, parter living bucatarie 1 dormitor 1 baie debara spatiu tehnic, etaj 2 dormitoare o baie si 1 dormitor matrimonial cu baie proprie, debara si pod utilizabil, apa, gaze, lumina **120.000 €;** ☎0740.077.971/ 0762.203.110 iantoaneta@yahoo.com

25. **Balotesti,** Dumbraveni, S.U. 180 mp, curte 600 mp, 5 cam., 2011, la cheie, proprietar, vand doua case tip duplex p+1, a cate 180 mp utili fiecare, cu o vedere superba a lacului Dumbraveni Balotesti, **178.000 €;** ☎0745.310.000 nikos.kakulidis2010@gmail.com

26. **Balotesti,** Ilfov, S.U. 290 mp, curte 500 mp, 6 cam., 2002, la cheie, vila superba situata pe o strada asfaltata) exclusivista in Balotesti, beneficiind de canalizare si apa curenta dar si de foasa septica si put propriu, aflata pe un teren de 500mp, **220.000 €;** ☎0722.555.285

27. **Balotesti,** lac, la 7 minute de Baneasa, S.U. 337 mp, curte 1500 mp, 12 cam., 2013, la cheie, vila stil mediteranean de lux, p+1, 12 camere, 7 dormitoare, 6 bai, dressingури mari, piscina, terasa. locatie deosebita, in cartier rezidetial paradise residence, Balotesti, aproape de lac si padure. **370.000 €;** ☎0760.237.237 paradisilfov@gmail.com

28. **Baneasa,** Sisesti, S.U. 240 mp, curte 200 mp, 5 cam., 2018, la cheie, NorthSide Residence situat in zona de nord a Bucurestiului. Accesul se face din Sos. Gheorghe Ionescu Sisesti, pe un drum privat, asfaltat, **265.000 €;** ☎0735.100.039 contact@northsidepark.ro

29. **Banu** Manta, vis a vis Primaria Sector 1, S.U. 45 mp, curte 100 mp, 2 cam., 1936, demisol locuibil, amenajat, ☎0722.203.300

30. **Beclean,** apropiere centru, 10 minute mers pe jos S.U. 150 mp, curte 1750 mp, 3 cam., 2003, casa plus teren, 1750 mp, asezare pitoreasca langa padure, strada, constructie 2003 in regim propriu caramida, placi beton, lemn izolatie, proprietatea are pe o laterala de 110 m padure si parau, **95.000 €;** ☎0722.783.630

31. **Beiu,** S.U. 250 mp, curte 1000 mp, 5 cam., 1970, Teleorman, suprafata 1000 mp, teren, livada, gradina, su 250 mp 5 camere baie bucatarie, fantana in curte, **11.000 €;** ☎0762.113.248

32. **Berceni** - Popesti Leordeni, S.U. 80 mp, curte 25 mp, 3 cam., 2017, la cheie, vila structura beton, caramida porotherm, termoizolatie 10 cm, finisaje la alegere incluse, toate utilitatile, localizat Str. Intrarea Viilor nr. 23, pod mansardabil 35 mp, teren liber 25 mp, loc parcare. **69.900 €;** ☎0724.396.201/ 0764.180.052 office@nemarimobiliare.ro

33. **Berceni** la iesirea din comuna, S.U. 140 mp, curte 400 mp, 4 cam., 2017, la rosu, p+1, vila camere si dependinte, garaj, curent, put, la rosu (la caramida), put, la rosu.(la caramida). **35.000 €;** ☎0744.570.957 adalexhouse@gmail.com

34. **Berceni,** S.U. 87 mp, curte 170 mp, 3 cam., 2018, la cheie, dezvoltator imobiliar din 2005 oferim spre vanzare cu comision 0% o vila cu un design deosebit constructie din caramida porotherm pe cadre de beton armat, avand 3 camere luminoase, 2 grupuri sanitare, **61.900 €;** ☎0767.515.161 verticalimobiliare@gmail.com

35. **Berceni,** S.U. 180 mp, curte 300 mp, 7 cam., 1982, la cheie, Piata Sudului, vila P+1, Su. utila 180 mp, teren 300 mp, din care 150 mp liberi, 6 camere + 1 birou, 2 gr. sanitare, gresie, faianta, parchet, termopan, usa metalica **175.000 €;** ☎0733.879.988 george@grandcasa.ro

36. **Berceni,** Aparatorii Patriei 1 min. de metrou, S.U. 110 mp, curte 75 mp, 4 cam., 2017, la cheie, piata constructie noua 2017, P+1+M, pozitie deosebita, gradina, la cheie, finisaje lux, gresie, faianta, parchet, tripan, centrala proprie, birou, balcon, dressing, loc parcare, TVA inclus, direct dezvoltator, comision 0% **110.000 €;** ☎0723.528.420

37. **Berceni,** Ilfov, S.U. 150 mp, curte 175 mp, 4 cam., 2017, la cheie, Comuna Berceni- Ilfov, ofer spre vanzare vila deosebita, compusa din living +3 dormitoare, 3 bai, bucatarie inchisa, 2 balcoane. Imobilul are o suprafata utila de 150 mp, dispune de finisaje deosebite, **69.000 €;** ☎0731.602.907/ 0755.680.215 ionut.imobiliare2011@gmail.com

38. **Berceni,** Luica, vila 5 camere, parter, etaj, S.U. 380 mp, curte 312 mp, 5 cam., 2005, la cheie, casa vila Berceni, Luica, parter, etaj teren 312 mp, amprenta 198 mp, util 380 mp, 150 m statie Ratb. **139.000 €;** ☎0732.592.007 georgedann74@yahoo.com

39. **Berceni,** Mamina, S.U. 170 mp, curte 360 mp, 4 cam., 2017, la cheie, langa lacul Mamina, str. Liristei, proiect special. La cheie, curent trifazic, curte amenajata, sistem irigat, gazon, terasa lemn, pereti finisati, gresie, parchet, incalzire in pardoseala, PVC, **65.000 €;** ☎0767.507.263

40. **Berceni,** Oltenitei, superba curte individuala S.U. 140 mp, curte 200 mp, 4 cam., 2017, la cheie, constructie noua 2017, P+1+M, curte individuala, parcare, pozitie deosebita, zona vile, finisaje superlux, 3 bai, terasa in spate, tripan, gresie, faianta, parchet, obiecte sanitare in bai, incalzire in pardoseala **110.000 €;** ☎0723.528.420

41. **Berceni,** stadion, vila cu vedere lac S.U. 160 mp, curte 650 mp, 5 cam., 2016, la cheie, Vila la cheie in zona Ilfov, Berceni stadion Berceni, vila p+1, 5 camere, amprenta 110 mp, suprafata utila 160 mp, beci sub terasa cu suprafata de 14 mp, an constructie 2016, suprafata teren 650 mp, **105.000 €;** ☎0786.953.253 vlad.vizitiu@vibimobiliare.ro

42. **Berceni,** Vidra adiacent Dealul Verde, S.U. 160 mp, curte 320 mp, 5 cam., 2015, la cheie, vand casa cu finisajului gata, fara gresie, faianta si parchet acestea putand fi montate la alegere. Racordata la apa si curent. Dosar depus pentru gaze, **65.000 €;** ☎0721.775.168 codrutzs@yahoo.com

43. **Bezdead,** Jud. Dambovita, S.U. 180 mp, curte 3950 mp, 6 cam., 1987, la cheie, Vila P+E, structura beton-pereti BCA, S. construita 220 mp. Necesita renovare, curent, apa curenta, gaze la poarta, fosa septica, zona superba, vecini buni, acte, pret neg. **55.888 €;** ☎0744.352.559/ 0726.283.407

44. **Bolintin** Deal, Ghionea, 10 minute de Bucuresti, S.U. 375 mp, curte 1100 mp, 5 cam., 2016, la cheie, strada principala, asfaltat, iluminat public, 5 camere, 3bai, garaj cu telecomanda, la cheie, finisaje de lux deosebite, gaze, curent, centrala proprie, fuctionale accept creditare bancar, comision standard. **138.000 €;** ☎0722.116.600/ 0722.400.220 mail.dezvoltator@gmail.com

45. **Borsec** casa de vacanta S.U. 120 mp, curte 1050 mp, 3 cam., 1960, casa de vacanta cu 3 camere + veranda, dependinte cu teren 1050 mp cu ivor de apa minerala in curte, in statiunea balneo-climaterica Borsec, zona A, langa noile baze de tratament, partiile izvoare, **60.700 €;** ☎0769.732.368

46. **Borsec,** casa de vacanta, S.U. 120 mp, curte 1050 mp, 3 cam., 1960, casa de vacanta cu 3 camere + veranda, dependinte cu teren 1050 mp cu ivor de apa minerala in curte, in statiunea balneo-climaterica Borsec, zona A, langa noile baze de tratament, partiile izvoare, **60.700 €;** ☎0769.732.368

47. **Bradu,** Arges, S.U. 247 mp, curte 5114 mp, 5 cam., 2007, la rosu, casa 247 mp (D+P+M)+ teren 5.114 mp, **82.000 €;** ☎021.406.91.09

48. **Bradu,** Arges, gospodarie taraneasca, 4200 mp, S.U. 60 mp, curte 4000 mp, 4 cam., 1970, casa batraneasca cu 3 camere si o casa mai noua din anii '70 cu o camera si o bucatarioara; gaze si canalizare in apropiere, apa curenta in curte. Terenul aferent gospodariei este de 4.200 mp. **40.000 €;** ☎0725.597.995

49. **Bragadiru** S.U. 160 mp, curte 500 mp, 5 cam., 2012, la cheie, vila la pret de apartament, spatios, zona linistita, curata, negociabil **65.000 €;** ☎0766.402.513/ 0743.347.893

50. **Bragadiru,** S.U. 150 mp, curte 210 mp, 4 cam., 2017, la cheie, Concept Imobiliare va propune spre vanzare o unitate in duplex, zona Libertatii in Bragadiru Nou aproape de Leroy Merlin, terenul are o suprafata de 210 mp., cu o amprenta de 80 mp., su. 150 mp. **89.000 €;** ☎0760.654.548/ 021.440.22.49

51. **Bragadiru,** S.U. 103 mp, curte 226 mp, 4 cam., 2017, la cheie, Concept Imobiliare va propune spre vanzare o unitate intr un duplex in zona Bulgaru, este o casa in su. 103 mp., P+1+pod, 4 camere dec.,2 bai una cu dus si una cu cada, balcon, spatiu depozitare. **79.000 €;** ☎0760.654.548/ 021.440.22.49

52. **Bragadiru,** S.U. 107 mp, curte 150 mp, 4 cam., 2018, la cheie, Concept Imobiliare va propune spre vanzare o vila intr un ansamblu de case cuplate. Imobilul ca structura este din caramida phorotermp pe cadre de beton, beneficiaza de utilitati de la oras. **77.000 €;** ☎0760.654.541/ 021.440.22.49

53. **Bragadiru,** S.U. 150 mp, curte 525 mp, 4 cam., 2016, la cheie, ocazie vanzare casa deosebita oras Bragadiru, merita vazuta, casa p+1, 4 camere, suprafata totala 525 mp. Suprafata construita 150 mp. Terasa, foisor, curte, curent, gaze, **119.900 €;** ☎021.231.23.18/ 0731.144.152

54. **Bragadiru,** S.U. 160 mp, curte 500 mp, 6 cam., 2015, super pozitie, caramida, anvelopata, finisata, toate utilitatile. **112.000 €;** ☎0728.820.957

55. **Bragadiru,** Alexandriei, Leroy Merlin, comision 0, S.U. 130 mp, curte 240 mp, 4 cam., 2017, la cheie, dezvoltator, p+1+pod, constructie beton caramida, canalizare, apa, gaz, curent, casa la cheie, finisaje premium, ferestre PVC Salamander, oferta reala, casa dispune de terasa si curte generoasa **75.000 €;** ☎0773.877.466 bogdan.paicu@city-estate.ro

56. **Bragadiru,** cartier Independentei vila finalizata S.U. 115 mp, curte 210 mp, 3 cam., 2017, la cheie, Vila tip duplex, zona Bragadiru la intrare, zona cartier Independentei, p+1+pod, teren 210 mp, suprafata construita 115 mp + terasa 15 mp, curte libera 150 mp. Centrala Feroli, mobila imediata, **82.500 €;** ☎0721.965.254

57. **Bragadiru,** Cartierul Independentei, S.U. 120 mp, curte 185 mp, 4 cam., 2017, in constructie, de vanzare 3 locuinte individuale insiruite la cheie L1, L2 si L3, la cheie, situate in Orasul Bragadiru, cartierul Independentei, in imediata apropiere de Leroy Merlin, **68.900 €;** ☎0727.286.498 cristi_groposila@yahoo.com

58. **Bragadiru,** Ilfov, S.U. 211 mp, curte 500 mp, 6 cam., 2006, la cheie, casa (S+P+E) + teren 500 mp, **145.000 €;** ☎021.406.91.09

59. **Bragadiru,** Ilfov, strada Leordeni, S.U. 110 mp, curte 200 mp, 4 cam., 2017, la cheie, oferta vanzare casa, P+1+M, constructie caramida Porotherm, compartimentre caramida, structura pe cadre de beton armat, doua placi + pod, izolata, **80.500 €;** ☎0763.578.042

60. **Bragadiru,** Leroy Merlin S.U. 130 mp, curte 170 mp, 4 cam., 2018, la cheie, vila duplex structura rezistenta beton armat de clasa superioara si este alcatuita din grinzi de fundare ce reazema pe fundatii izolate, stalpi, grinzi si placi, beton armat, finalizare martie 2018. Finisaje de lux, comision 0% **88.000 €;** ☎0725.540.400 vlad.trimbitasu@gmail.com

61. **Bragadiru,** Topaz, S.U. 110 mp, curte 200 mp, 4 cam., 2017, vila duplex caramida anvelopata, superfinisata, P+1. **69.000 €;** ☎0730.668.987

62. **Bragadiru,** Unirii, langa targul Bulgaru, S.U. 180 mp, curte 850 mp, 5 cam., 2016, la cheie, P+M, 4 dormitoare, living spatios, 2 bai, cam. tehnica, 2 beciuri, pod, terasa, bucatarie+buc. de vara, gradina, tarc. Termoizolata, proaspat finalizata in 2016, calitativ, pt noi, nu pt vanzare. **116.000 €;** ☎0723.651.120 alessandroskalimeros@gmail.com

63. **Braila,** ultracentral, S.U. 176 mp, curte 144 mp, 4 cam., 1950, la cheie, particular, vand casa in zona ultracentrala Braila, Bd Al. I. Cuza, Winmarkt, suprafata 176 mp din care 96 mp parter, 73 mp demisol locuibil, 7 mp mansarda. Terenul este in suprafata de 144 mp; **79.000 €;** ☎0726.144.913 tibioana@yahoo.com

64. **Brancoveanu** S.U. 145 mp, curte 95 mp, 5 cam., 2017, la cheie, imobil nou, spatios, foarte bine amplasat, zona linistita acces usor metrou Constantin Brancoveanu, adiacent Berceni, Giurgiului, Oltenitei, Obregia, Piata Sudului, Parc Tineretului. **149.000 €;** ☎0780.800.800

65. **Brancoveanu,** S.U. 255 mp, curte 130 mp, 8 cam., 2017, la cheie, aceasta proprietate se afla intr-o zona linistita, intr-un cartier de vile, fara trafic. Casa are S+P+E+Pod mansardat, un singur proprietar, curte de 30 de metri patrati. Suprafata teren 120 mp **175.000 €;** ☎0740.321.913 r@reboutique.ro

66. **Brancoveanu,** Budimex, vila singur curte, S.U. 208 mp, curte 185 mp, 5 cam., 2002, la cheie, p+1+pod, constructia caramida, izolatie 10 cm, pivnita 11 mp, pod h-3m, 3 dormitoare (35, 20, 16), 3 bai (12, 8, 6) bucatarie inchisa, camara, 2 balcoane, finisaje Premium, libera. Apropiere metrou. **225.000 €;** ☎0785.232.323 office@euroinvest.ro

67. **Branesti,** Pasarea, S.U. 125 mp, curte 500 mp, la cheie, la doar 10 minute de Bucuresti. La parter: bucatarie, living, baie, sufragerie, dormitor. La etaj: doua dormitoare, un salon pentru petreceri, baie. La mansarda: incapere open space si spatii de depozitare. Vila are toate utilitatile, se vinde semimobilata, proprietar, cadastru si intabulare, se accepta credit; **139.000 €;** ☎0771.430.955

68. **Brasov** S.U. 450 mp, curte 3900 mp, 8 cam., 2007, la cheie, Vila superba, construita din barne, in stil rustic, la doar 23 de km de Brasov. Proprietatea dispune de spatii generoase si este amplasata pe un teren de 3.900 mp. **295.000 €;** ☎0745.310.000 oana.popescu4@gmail.com

69. **Breaza,** Ocinei, casa de vacanta, locuit, S.U. 250 mp, curte 3492 mp, 5 cam., 2002, la cheie, p+m, 6 camere, 4 gr sanitare, terasa 35 mp partial acoperita, 3 dormitoare, bucatarie+ dining, living 42.60 mp, semineu, centrala proprie, gaze, toate utilitatile, 2 balcoane, curte 3.300 mp. **200.000 €;** ☎0721.854.257/ 0765.487.485 cristian.imob@hotmail.com

70. **Bucuresti** S.U. 110 mp, curte 300 mp, 3 cam., 1951, casa cu o suprafata de 300 mp, avand deschidere la strada de 12 mp, casa are dependinte si este acoperita cu tabla, construita in 1951, placata exterior cu polistiren de 10 cm. Are toate utilitatile **130.000 €;** ☎0738.070.955 marius.botoi@yahoo.com

71. **Bucuresti,** S.U. 228 mp, curte 250 mp, 8 cam., 2007, la cheie, casa (D+P+M) + teren, **251.000 €;** ☎021.406.91.09

72. **Bucuresti,** 3 cam., hol, baie, bucatarie, gazele sunt la poarta, gresie, faianta, termopoan, apa si canal in curte, **45.000 €;** ☎021.240.75.76/ 0730.962.577

73. **Bucuresti,** Fundeni, Dobroesti, S.U. 120 mp, curte 245 mp, 6 cam., 2018, la cheie, dezvoltator vand vila P+1+M individuala & simpla -duplex teren cuprins 190 mp si 400 mp tot ansamblul are un teren de 4500 mp si o strada de 7 mp: sunt construite 5 vile individuale si 3 duplexuri **135.000 €;** ☎0769.401.695 niculaedanut2012@gmail.com

74. **Bucuresti,** Pipera, Henri Coanda, sector 1, S.U. 128 mp, curte 431 mp, 4 cam., 2016, la cheie, in Henri Coanda, Pipera, 4 camere, 3 dormitoare, suprafata totala construita 176 mp, suprafata utila 128 mp si suprafata teren 431 mp. D= 16 ml. amprenta 88 mp, **139.000 €;** ☎0736.853.525 cpirvu@gmail.com

75. **Bucurestii** Noi, S.U. 473 mp, curte 600 mp, 8 cam., 2008, la cheie, casa s+p+2 etaje cu unteren de 600 mp si o deschidere la ambele capete, langa parcul Bazilescu ideala pentru cabinet notariat, gradinita cabinet medical, clinica sau locuinta. **315.000 €;** ☎0723.049.152 any_nistor@yahoo.com

76. **Bucurestii** Noi, S.U. 170 mp, curte 210 mp, 4 cam., 2008, Damaroaia, strada Natatiei, vila, parter + 1,85 mp /nivel, libera, **210.000 €;** ☎0745.067.409

77. **Bucurestii** Noi, 2 Cocosi, metrou, S.U. 230 mp, curte 400 mp, 9 cam., 2002, la cheie, particular, ideal investitie, sediu, locuit. Imobil p+1 compartimentat in 5 apartamente contorizate individual, inchiriate. Langa metrou, renovat exterior izolat, ac, centrale, 5 bai, curte 200 mp, amenajata, **149.000 €;** ☎0722.657.204 robertbadic@yahoo.com

78. **Bucurestii** Noi, Bucuresti, S.U. 200 mp, curte 320 mp, 4 cam., 2007, la cheie, proprietar, vand casa cu curte, cu doua bai, bucatarie generoasa, living 50 mp, 3 dormitoare spatioase, mobilata si utilata complet, terasa amenajata, toate utilitatile, **220.000 €;** ☎0749.184.444 mikyt2000@gmail.com

79. **Bucurestii** Noi, Parc Bazilescu, S.U. 120 mp, curte 180 mp, 5 cam., 2007, la cheie, vis-a-vis de parcul Bazilescu, anul constructiei 2007parter: baie, bucatarie, camera de zi, living, birou, pivnita etaj baie, dormitor, dormitor. Mansarda : O garsoniera complet utilata cu terasa; **81.000 €;** ☎0733.615.360/ 0732.232.863 alex_ykf@yahoo.com

80. **Buftea** Crevedia Samurcasi S.U. 600 mp, curte 1018 mp, 10 cam., 2012, la cheie, vila individuala de vanzare in zona Buftea, reper Crevedia Samurcasi, avand 5 dormitoare, suprafata totala construita 650 mp. Descihderea este de 20 m. Imobilul are amprenta 217 mp, curtea individuala libera 800 mp. Are structura din beton, renovat, constructie din caramida porotherm, caramida, beton armat, lemn, avand 4 bai, 1 bucatarii si 2 balcoane. Dotari: acoperis: tabla; bucatarie: inchisa, mobilata, utilata; calorifere: aluminiu; ferestre casa: term. pvc, term. aluminiu; incalzire casa: centrala termica, climatizare, incalzire pardoseala; izolatii termice: exterior, interior; mobilat: mobilat, modern, partial; pereti: faianta, lavabil, tapet, marmura; plansee: beton armat, lemn, metal; podele: parchet, gresie, marmura, granit; structura casa: beton; tip curte: individuala. vecinatati, Mogosoaia,

Imobiliare vânzări CASE, VILE

144. **Comuna** 1 Decembrie, vila parter, etaj, S.U. 168 mp, curte 1200 mp, 4 cam., 2008, la cheie, vila parter+etaj com. 1 Decembrie, teren 1200 mp, util 160 mp, zona de vile, cu apă,canalizare, **49.000 €;** ☎0732.592.007 georgedann74@yahoo.com

145. **Comuna** Berceni, str. Oituz, S.U. 100 mp, curte 450 mp, 3 cam., 2017, la cheie, vile de lux p+1 si parter, la cheie, cu toate utilit??ile, izolate, gresie faian?? parchet, centrala, bai utilate, curte amenajata, pavaj, fosa, garduri, porti, put. Puteti alege finisajele, **64.900 €;** ☎0721.609.050 adycrystrans@yahoo.com

146. **Comuna** Berceni, strada Mierlei, comision 0%, S.U. 120 mp, curte 250 mp, 5 cam., 2017, la cheie, vila, (4 dormitoare)+ dependinte, gard, fosa, gaze, curent, centrala, gresie, faianta, parchet, la cheie. Pret. 77.000 euro. La rosu 60.000 euro. Tel. **60.000 €;** ☎0744.570.957 adalexhouse@gmail.com

147. **Comuna** Berceni, vila p+1, S.U. 115 mp, curte 215 mp, 4 cam., 2017, la cheie, camere si dependinte, living, 3 dormitoare, suprafata 116 mp. Gard de beton, utilitati, centrala, la cheie. **65.000 €;** ☎0744.570.957 adalexhouse@gmail.com

148. **Comuna** Cornatelu, judetul Dambovita, S.U. 700 mp, curte 3800 mp, 12 cam., 1932, la cheie, Conac interbelic, o constructie cu o arhitectura deosbita, pe un domeniu de 3,8 ha, cu multiple anexe si deschidere de 320 ml la lac.30 de min de mers cu masina de la iesirea de pe sos.Chitila. Necesita amenajare. **450.000 €;** ☎0725.540.400 vlad.trimbitasu@gmail.com

149. **Comuna** Curcani, judetul Calarasi, S.U. 170 mp, curte 1300 mp, 6 cam., 1990, la cheie, vila p+e 1990, caramida, 6 camere, 2 bai, amenajata, g, f, p, t, u.m, a.c, centrala lemne si calorifere noi, pivnita si pod.Teren 1300 mp, utilitati: curent, apa curenta, fosa septica zona civilizata, **64.888 €;** ☎0744.352.559/ 0726.283.407

150. **Comuna** Domnesti, Arges, casa, S.U. 250 mp, curte 1600 mp, 8 cam., 1948, la rosu, central, 1.650 mp total, 250 mp utili, curte, gradina, renovabila, la strada principala, P+1+Pod+beci, din caramida, singur curte, fara probleme juridice, pret neg., **65.000 €;** ☎0732.075.175 ancaionescu3@yahoo.fr

151. **Comuna** Herastrau, jud Giurgiu, S.U. 120 mp, curte 1000 mp, 5 cam., 2016, la cheie, vand casa 3 bcam baie bucatarie cam centrala toate, conditiile centrala, lemne, apa cablu, gradina mare, parcare, casa becea terasa fata spate acoperis nou toate conditiile noi, **38.000 €;** ☎0765.626.751/ 0767.736.365

152. **Comuna** Ion Roata, jud. Ialomita, S.U. 145 mp, curte 2500 mp, 6 cam., 1965, la cheie, urgent casa in stare buna cu dependinte, gradina, vie si trei terenuri. Unul intravilan inchis 1.500 mp si doua extravilan 800, respectiv 1.500 mp. Zona linistita, in mijlocul comunei, la 400 m de 2A **30.000 €;** ☎0728.115.205

153. **Comuna** Jilava S.U. 300 mp, curte 624 mp, 6 cam., 2007, la cheie, Casa cu s+p+1+m, casa se afla intr-o zona linistita a comunei Jilava, stadiul constrajiei este finalizata mai raman doar finisajele de facut dupa gustul fiecaruia, ocazie, urgent, **110.000 €;** ☎0722.419.749/ 0749.289.344 stoiangeorge1983@yahoo.co.uk

154. **Comuna** Joita, Giurgiu, S.U. 140 mp, curte 1600 mp, 4 cam., 2012, la cheie, vila+teren, 1600 mp in total, la 10 km distanta de Bucuresti, situata in centrul comunei Joita pe drumul principal, partial mobilata, cu 3 dormitoare+sufragerie, **45.000 €;** ☎0722.769.767

155. **Comuna** Naieni, jud. Buzau, 2011, casa munte, p+m, 3 cam., baie, bucatarie, beci, terasa, garaj, vie, livada, teren 3500 mp, **35.000 €;** ☎0731.982.399

156. **Comuna** Pantelimon S.U. 841 mp, curte 800 mp, 9 cam., 1989, la cheie, Proprietar vand vila in orasul Pantelimon, **125.000 €;** ☎0723.656.900

157. **Comuna** Pantelimon, str. Rascoalei S.U. 150 mp, curte 130 mp, 4 cam., 2016, la cheie, oferta, 590 euro pe metru patrat construit,proprietar, vand casa sti toscani si curte aferenta, suprafata utila 150 mp, curte 130 mp. **88.500 €;** ☎0722.250.791 andrei.apostu@yahoo.com

158. **Comuna** Radovanu, Soseaua Principala S.U. 71 mp, curte 1400 mp, 3 cam., 1976, la cheie, Comuna Radovanu, vand casa de 4 camere, p+pod, cu amprenta de 71mp, din caramida, baie, bucatarie, put in curte, constructie 1976, si teren 1400 mp. Accept si schimb cu apartament/ casa in Bucuresti, **19.000 €;** ☎0785.107.800 dmyrela58@gmail.com

159. **Comuna** Rasmiresti, Teleorman, S.U. 1450 mp, 3 cam., vand casa, baie, bucatarie, acte la zi, negociabil, **26.000 €;** ☎0731.149.708

160. **Copaceni,** S.U. 286 mp, curte 1100 mp, 7 cam., 2010, la cheie, Copaceni, Ilfov, 1 Decembrie, casa 7 cam. 4 bai, 2 buc. (vara si iarna) cu foisor, 2 balcoane mari, CT, garaj, pod (izolat termic si fonic 20 cm) toata propietatea automatizata si monitorizata. **195.000 €;** ☎0784.133.876/ 0722.998.283 borisrdm@yahoo.com

161. **Corbeanca** comision0% vila individuala ireprosabila S.U. 190 mp, curte 1000 mp, 4 cam., 2014, la cheie, langa Paradisul Verde, 240 mp construiti, 190 mp util. Imobil caramida, structura beton armat ofera 3 dormitoare, 3 bai, dressing dormitor, living, dining, bucatarie, camara, camera tehnica, pod, terasa, 2 balcoane, beci **199.000 €;** ☎0725.540.400 vlad.trimbitasu@gmail.com

162. **Corbeanca,** S.U. 100 mp, curte 330 mp, 4 cam., 2018, casa-vila 4 camere, 3 dormitoare, 3 grupuri sanitare, living, 2 terase, finalizare constructie 2017, suprafata utila 100 mp, 330 mp suprafata de teren, 2 locuri de parcare, **133.577 €;** ☎0744.357.447 office@mediacity.ro

163. **Corbeanca,** S.U. 120 mp, curte 400 mp, 4 cam., 2018, in constructie, casa-vila 4 camere, 3 dormitoare, living, 3 grupuri sanitare, 2 terase, finalizare constructie 2017, suprafata utila 120 mp, suprafata construita 165 mp, suprafata teren 400 mp, **168.087 €;** ☎0744.357.447 office@mediacity.ro

164. **Corbeanca,** S.U. 120 mp, curte 250 mp, 4 cam., 2018, la cheie, casa-vila tip duplex, 4 camere, 3 dormitoare, living, 2 terase, 3 grupuri sanitare, 120 mp utili, 250 mp teren. Pretul e de 100.000 de eur + tva 5%, la care se adauga 3800 de eur + tva 19% finisajele **105.000 €;** ☎0742.150.419 office@mediacity.ro

165. **Corbeanca,** S.U. 130 mp, curte 400 mp, 5 cam., 2017, la cheie, P + 1, 5 camere, 4 dormitoare, living, 3 grupuri sanitare, 2 terase, finalizare constructie 2017, suprafata utila 130 mp, suprafata construita 90 mp, suprafata teren 400 mp, 2 locuri de parcare **179.690 €;** ☎0744.357.447 office@mediacity.ro

166. **Corbeanca,** By the Forest, vila, S.U. 120 mp, curte 257 mp, 3 cam., 2011, la cheie, NSI Real Estate va pune la dispozitie o superba vila situata in Corbeanca - Tamasi. **119.000 €;** ☎0759.052.391 office@ronsi.ro

167. **Corbeanca,** padurea Petresti, S.U. 160 mp, curte 800 mp, 4 cam., 2008, la cheie, vila p+1, suprafata construita 160mp, amprenta 80 mp, 4 camere, centrala proprie, sauna, fosa septica, put, finisat, aprope de DN 1, langa padure, pret usor neociabil, **243.998 €;** ☎0747.140.370/ 0727.320.915

168. **Corbeanca,** Paradisul Verde, S.U. 210 mp, curte 615 mp, 5 cam., 2008, la cheie, vila P+E+pod, individuala, structura lemn, 210 mp util, amprenta 110 mp, teren 610 mp, 5 camere, 3 bai, bucatarie mobilata lux, finisaje de calitate superioara, centrala, scara lemn, 2 balcoane, **205.000 €;** ☎0728.777.132 office@ramax.ro

169. **Corbeanca,** Paradisul Verde, vanzare vila 4 dormitoare, S.U. 186 mp, curte 552 mp, 5 cam., 2008, la cheie, **225.000 €;** ☎0763.685.043 daciana.petrov@bucharest-imobiliare.ro

170. **Corbeanca, Tamas, zona Frasinului, S.U. 200 mp, curte 500 mp, 5 cam., 2012, imobil P+etaj, amprenta -120 mp, desfasurat -240 mp, bucatarie, 3 bai, dependinte, terase. Teren 500 mp/d=18,80 m. Toate facilitatile. Accept credit, 115.000 €; ☎0722.511.217/ 0762.628.915 uigimob@yahoo.com**

171. **Corbeanca,** Tamasi, S.U. 120 mp, curte 500 mp, 4 cam., 2017, la cheie, casa moderna de tip p+m 120mp, 4 camere, construita si amenajata in 2017, pe un teren cu o supr tot de 500 mp, direct de la proprietar, departe de stresul si aglomeratia capitalei.92500 e usor neg. **88.500 €;** ☎0771.575.059

172. **Corbeanca,** Tamasi, S.U. 366 mp, curte 900 mp, 6 cam., 2015, in constructie, particular vand urgent. Ala 6 camere Corbeanca 366 mp, garaj, piscina, terasa, teren 900 mp, beton caramida, lindab, izolatie 10 cm, electricitate, gaze canalizare, apa, detalii suplimentare pe www.3nord.ro **164.800 €;** ☎0735.320.973 dragosc1975@yahoo.com

173. **Corbeanca,** vanzare vila, S.U. 270 mp, curte 1050 mp, 7 cam., 2014, la cheie, **210.000 €;** ☎0763.685.043 daciana.petrov@bucharest-imobiliare.ro

174. **Cornetu** S.U. 240 mp, curte 685 mp, 5 cam., 2011, la cheie, Casa cu 5 camere situata in Cornetu, judetul Ilfov, confort lux, dec., suprafata utila de 240 mp si o suprafata construita de 255 mp, are un nivel, parter + etaj, construita in 2011, **95.000 €;** ☎0760.654.548/ 021.440.22.49

175. **Cornetu,** casa individuala, S.U. 250 mp, curte 450 mp, 4 cam., 2007, la cheie, 4 camere, 3 dormitoare, teren 450 mp, d 18 ml. amprenta 150 mp, construita din BCA pe structura din beton, 2 bai, bucatarie, balcon. Acoperis: lindab; calorifere: otel; g, i, p, t, um, ct, acte, **99.000 €;** ☎0730.556.914 ionnedea.khc@gmail.com

176. **Cornetu,** Ilfov, S.U. 220 mp, curte 628 mp, 4 cam., 2015, la rosu, vand casa sau schimb cu apartament, Cornetu, jud. Ilfov, casa este necompartimentata, cu scara interioara, tamplaria, geamurile si usile metalice sunt puse la parter. Mai multe informatii la telefon **65.000 €;** ☎0728.930.467 ionitamihaela85@yahoo.com

177. Cornu, Prahova, S.U. 140 mp, curte 660 mp, 4 cam., 1994, casa, zona centrala, constructie din caramida, fundatie stalpi planseu beton armat, pod mansardabil, living 30, 2 bai, bucatarie, garaj, toate utilitatile, facilitati, acte, 12 km Sinaia - 94 de Bucuresti, exista mijloc de transport - Cornu, 75.000 €; ☎0740.144.431/ 0732.996.105

178. **Costinesti** S.U. 340 mp, curte 500 mp, 10 cam., 2010, la rosu, Costinesti, vila gen pensiune, 5 camere cu baie proprie, toate utilitatile la strada, casa se afla in zona de Nord la 500 m de malul marii in zona epavei, proprietar, **65.000 €;** ☎0040744794866/ 0767.552.841 Osu.daniela1992@yahoo.ro

179. **Cotroceni,** d+p+1+pod, singur curte, 189 mp, S.U. 199 mp, curte 150 mp, 8 cam., 1938, la cheie, 299998 euro, Cotroceni, d+p+1+pod mansardabil, singur curte, 189 mp utili, 8 camere, 2 bucatarii, 3 grupuri sanitare, un apartament de 3 camere pe nivel, vila cu potential destinatie mixta. **299.998 €;** ☎0741.579.051 chiricamarian13@yahoo.com

180. **Cotroceni,** Dr. Lister, S.U. 150 mp, curte 280 mp, 6 cam., 1939, la cheie, casa vila singur curte, 6 camere, 2 corpuri de proprietate, gaze soba, teren 280 mp, amprenta 150, locuita in prezent, rog seriozitate, **339.999 €;** ☎0760.978.331/ 0720.533.650 teraimobiliare@yahoo.com

181. **Crangasi** Regie, Belvedere 5 Cam. D+P+1Et, S.U. 260 mp, curte 330 mp, 5 cam., 2004, la cheie, vila a fost modernizata recent fata de data constructiei si prezinta un confort deosebit pentru cumparatorul care vrea sa se mute doar si fara sa mai faca nimic in plus. Se poate oferi mobilata **360.000 €;** ☎+40736853525 cpirvu@gmail.com

182. **Crevedia,** curte 100 mp, 2012, D+P+1+M, construiti 650 mp, intabulare; ☎0723.627.543

183. **DACIA,** Bd-ul., Eminescu, S.U. 136 mp, curte 416 mp, 6 cam., 1939, demolabila, proprietar, casa demolabila/ renovabila, cu toate utilitatile, avand suprafata totala teren 416 mp, din care 136 mp amprenta cladire, **350.000 €;** ☎0722.694.732

184. **Damaroaia,** lac Grivita, S.U. 229 mp, curte 450 mp, 4 cam., 2006, la cheie, casa intr-un complex format din doua vile duplex, cu circuit inchis, intr-o zona deosebit de frumoasa din nordul Bucurestiului si anume, cartierul Damaroaia. **295.000 €;** ☎0722.732.975 axadomenii@yahoo.com

185. **Decebal,** S.U. 233 mp, curte 266 mp, 6 cam., 1937, Alba Iulia, str. Chiparosului casa s+p+m amprenta 132 mp, suprafata desfasurata 233 mp, suprafata totala teren 266 mp, deschidere 15 ml, toate utilitatile, necesita renovare, zona centrala, libera, neg., **220.000 €;** ☎0758.085.005 lucian@confortcasaimobiliare.ro

186. **Delea** Veche S.U. 90 mp, curte 270 mp, 3 cam., 1939, la cheie, Calea Calarasilor, adiacent Delea Veche, casa singur curte, parter 3 cam., b+b, garaj, carte funciara, curte 180 mp, libera pret nediscutabil, rog seriozitate, **179.999 €;** ☎0722.560.930/ 0763.863.822 teraimobiliare@yahoo.com

187. **Dobroesti,** Fundeni, Pantelimon, S.U. 127 mp, curte 111 mp, 4 cam., 2018, in constructie, vila p+1+pod, living, 3 dormitoare, dressing, 3 bai, pod, terasa, parcare. Finisaje complet- finisaje de cea mai buna calitate. Toate utilitatile: apa si canalizare din reteaua orasului, gaze, en. el. **136.255 €;** ☎0757.502.563 office@optimum-group.ro

188. **Dolj,** Craiova la 25 km, 12 hectare teren S.U. 1000 mp, curte 12 mp, 13 cam., 2006, la cheie, casa 1.000 mp utili, teren peste 12 hectare cu posibilitate extinere cu inca 2 pana la 17 hectare, avand lac artificial de circa 1 hectar, complet mobilata si utilata, la cheie. Comsion 0% **500.000 €;** ☎0726.077.077 office@zoomcity.ro

189. **Domenii,** S.U. 150 mp, curte 150 mp, 3 cam., 1942, la cheie, apartament deosebit, pozitiv in vila, zona Domenii etaj 1 plus mansarda, 3 camere, suprafata construita 150 mp, curte proprie 110 mp, intrare separata, nu are imbunatatiri, curata; **149.000 €;** ☎0745.202.294

190. **Domnesti,** S.U. 120 mp, curte 330 mp, 4 cam., 2017, in constructie, case individuale pe parter, curte 330 mp, 3 dormitoare, 2 bai, living cu bucatarie. Structura cadre din beton armat cu zidarie de caramida porotherm, izolate cu polistiren austrotherm de 10 cm. **65.000 €;** ☎0723.122.530 teodora.pivniceru@yahoo.com

191. **Domnesti,** S.U. 140 mp, curte 300 mp, 4 cam., 2017, la cheie, Domnesti, case tip duplex, la cheie, toate utilitatile, 140 mp utili, 3 dormitoare, 2 grupuri sanitare, bucatarie inchisa, 2 locuri de parcare, drum privat, stradal, 300 mp teren curte, zona linistita, **80.000 €;** ☎0736.344.200 contact@hera-residence.ro

192. **Domnesti,** bine ai venit acasa, **249.900 €;** ☎0735.551.422 florin.toma@catoma.ro

193. **Domnesti,** Clinceni, S.U. 90 mp, curte 250 mp, 4 cam., 2017, in constructie, case noi cuplate, parter si pod, caramida, 110 mp sc, 3 dormitoare, 2 bai, living cu bucatarie open, drum privat de 8 m, alei pavate, izolatie de 10 cm, acoperis Gerard, avans minim **57.000 €;** ☎0726.663.288 pfaliviudumitrache@yahoo.ro

194. **Domnesti,** Clinceni, S.U. 118 mp, curte 340 mp, 4 cam., 2017, la cheie, duplex langa cartierul Curtea Domneasca, str. Radului, Uverturii, p+1, 150 mp construiti, gaze, curent, canalizare, apa curenta, 3 bai, 3 dormitoare, living, bucatarie, **86.900 €;** ☎0722.309.711 reluotelescu1@yahoo.com

195. **Domnesti,** Clinceni, Prelungirea Ghencea, S.U. 125 mp, curte 250 mp, 4 cam., 2017, in constructie, Bialuc Residence, va prezinta spre vanzare un duplex cu regim de inaltime: P+1Et+M; 4 camere, 3 bai, curte, finisaje import Italia, centrala proprie.Discount 10% din suma care se ofera ca avans, **74.990 €;** ☎0720.134.876 office@vanzare-case-siapartamente.ro

196. **Domnesti,** Curtea 4 Domneasca, S.U. 140 mp, curte 311 mp, 4 cam., 2017, la cheie, oferta, vila 4 camere, Domnesti la 1 km de centura, in cartierul Curtea Domneasca, cu toate utilitatile, (apa, canalizare, gaze, electrica) la cheie, iar finisajele pot fi alese de viitorul proprietar **70.000 €;** ☎0770.391.046/ 0771.429.370 office@liderimob.srl

197. **Domnesti,** Curtea Domneasca, bine ai venit acasa, S.U. 175 mp, curte 802 mp, 5 cam., 2013, la cheie, **249.900 €;** ☎0735.551.422 florin.toma@catoma.ro

198. **Domnesti,** Ilfov S.U. 210 mp, curte 900 mp, 5 cam., 2011, la cheie, Daca sta persoana careia ii place linistea, apreciaza natura si totusi vrea sa fie aproape de oras te invitam sa finisezi o vila extraordinara dupa propriul gust si sa-ti creezi propriul colt de rai, **128.700 €;** ☎0731.444.888 sorina@regency-imobiliare.ro

199. **Domnesti,** Ilfov, S.U. 83 mp, curte 400 mp, 4 cam., 2017, la cheie, casa individuala 4 camere, regim constructie parter, intr-un complex rezidential de 12 case, are toate utilitatile incluse. Zona verde si aerisita la 5 min de Prelungirea Ghencea. Comision 0%, **67.800 €;** ☎0731.444.888 sorina@regency-imobiliare.ro

200. **Domnesti,** Ilfov, S.U. 120 mp, curte 221 mp, 3 cam., 2014, la cheie, vila curte 250 mp, canalizare, apa, gaze, strada asfaltata si iluminata, Curtea Domneasca, la 1 km de centura. Bucatarie 20 mp, terasa cu sezlonguri, gradina amenajata, parcare, ac, **73.000 €;** ☎0770.391.046/ 0771.429.370 office@liderimob.srl

201. **Domnesti,** Ilfov, S.U. 220 mp, curte 900 mp, 6 cam., 2011, la cheie, vila p+m, teren 900 mp, D15 m, construita din beton cu materiale Amvic, izolata exterior, cu utilitatile zonei: apa put, gaz, curent, asfalt, (canalizare si apa curenta la poarta). Agentie, libera. **112.000 €;** ☎0762.093.000

202. **Domnesti,** intrare, Domnesti Rezidential S.U. 110 mp, curte 225 mp, 4 cam., 2017, la cheie, cartier cu renume, ferit de poluare si galagie (situat in planul 2), din care fac parte 100 de locuinte, cu finisaje la alegerea clientului. Oferim si sprijin bancar, **59.900 €;** ☎0732.837.788/ 0767.861.609 mihai.durloiu@gmail.com

203. **Domnesti,** str. Smaraldului, S.U. 124 mp, curte 210 mp, 6 cam., 2018, in constructie, toate utilitatile, strada betonata, eteajul 1 si 2 cu placa de beton (inclusiv scarile) P+1+M 6 Camere, 3 Bai 150 m de tsatia de autobuz 428 si maxi taxi Detalii pe www. 41residece. com **95.000 €;** ☎0745.021.393/ 0743.771.009 cosmyn_x23x@yahoo.com

204. **Domnesti,** stradal, S.U. 120 mp, curte 220 mp, 3 cam., 2017, la cheie, mijloace de transport in imediata apropiere, se preda la cheie, toate utilitatile conectate (gaz, curent, apa, canalizare) vilele sunt cu doua si 3 dormitoare, pentru avans minim 15 % va puteti muta mediat **70.000 €;** ☎0726.641.110 georgianasimonarusu@gmail.com

205. **Domnesti,** ultima locuinta S.U. 120 mp, curte 300 mp, 3 cam., 2017, la cheie, case tip duplex, la cheie, toate utilitatile, 120 mp utili, 2 dormitoare, 2 grupuri sanitare, bucatarie inchisa, 2 locuri de parcare, drum privat, stradal, 300 mp teren curte, zona linistita **72.000 €;** ☎0736.344.200 contact@hera-residence.ro

206. **Dorobanti,** Capitale, S.U. 700 mp, curte 500 mp, 30 cam., 1937, la cheie, Paris, casa vila s+p+2+pod mansardabil suprafata construita 1.000 mp, curte 280 mp singur curte 30 camere libera carte funciara, rog maxima seriozitate, comision 3%, rog seriozitate, **1.450.000 €;** ☎0720.533.650/ 0761.255.433 teraimobiliare@yahoo.com

207. **Dragomiresti** Deal, S.U. 115 mp, curte 250 mp, 4 cam., 2017, la cheie, casa se afla in Dragomiresti-Deal, pe str. Bujorului, intr-un complex care abia incepe de 35 de case, de aceea aveti posibilitatea sa mariti curtea. Casa se preda la cheie cu toate utilitatile, **79.000 €;** ☎0766.679.980 irimia_adrian09@yahoo.com

208. **Dragomiresti,** Sabareni, 10 km Bucuresti, S.U. 97 mp, curte 400 mp, 3 cam., 2017, la cheie, casa parter, 2017 din caramida, doua dormitoare, living, baie, bucatarie, terasa, pivnita, toate utilitatile racordate, la cheie locuibila, teren 400 mp, va mutati rapid, accept credit, **59.000 €;** ☎0726.262.683

209. **Dragomiresti,** Sabareni, 10 km cartier Militari, S.U. 97 mp, curte 400 mp, 3 cam., 2017, la cheie, casa parter 2017, trei camere din caramida,doua dormitoare, baie mobilata, bucatarie, terasa, pivnita, gaze, apa, curent racordate,la cheie, curte proprie 400 mp, va mutati rapid. Accept credit. **59.700 €;** ☎0726.262.683

210. **Dristor,** S.U. 50 mp, curte 150 mp, 3 cam., 1970, la cheie, locatie linistita, 3 camere, 2 dormitoare, P, in casa/vila individuala, supr. totala: 50 mp. supr. utila: 190 mp. supr. teren: 150 mp., **155.000 €;** ☎0732.135.470

211. **Dristor,** 4 minute metrou, S.U. 200 mp, curte 200 mp, 5 cam., 1998, la cheie, Camil Ressu, vila P+1+M, c-tie 1998, suprafata utila 200 mp, caramida, izolatie exterioara, teren-200 mp, d - 10 ml, living,4 dormitoare, 2 bai, bucatarie,1 terasa 2 ap. aer conditionat, centrala **245.000 €;** ☎0769.076.167/ 031.436.18.97 adriana.petre@orfeas.ro

212. **Drumul** Cooperativei, casa individuala 5 camere, S.U. 150 mp, curte 760 mp, 5 cam., 2000, la cheie, + garaj, la 1,5 km de Auchan, 760 mp, d: 20 m, utilitatile orasului, p+1, p: living, 2 dormitoare, baie, bucatarie, terasa 40 mp, bucatarie vara, **159.000 €;** ☎0730.556.914 ionnedea.khc@gmail.com

213. **Drumul** Cooperativei, Ghencea, S.U. 120 mp, curte 75 mp, 4 cam., 2017, la cheie, casa P+2 etaje in complex de 4 unitati locative, avand in proprietate curte amenajata, contorizate individual, 2 locuri de parcare. **86.000 €;** ☎0742.111.113 teomario@yahoo.com

214. **Drumul** Sarii S.U. 50 mp, curte 130 mp, 3 cam., 1960, la cheie, Drumul Sarii casa, 3 camere, baie, 2 bucatarii, pivnita, garaj, centrala termica, teren de 130 mp, deschidere 10m **100.000 €;** ☎021.231.23.18/ 0731.144.153 florexgrup@gmail.com

215. **Drumul** Sarii, Constantin Marinescu, S.U. 70 mp, curte 130 mp, 3 cam., 1960, liceul Ion Barbu, 3 camere, 1960 constructie, caramida cu structura de beton, centrala termica, teren 130 mp, deschidere 10 ml, amprenta casei 90 mp, garaj, pivnita, baie, bucatarie, se poate mansarda, libera, **110.000 €;** ☎021.231.23.18/ 0731.144.153 florexgrup@gmail.com

216. **Drumul** Taberei, S.U. 186 mp, curte 366 mp, 5 cam., 2003, la cheie, casa p+1+m, in Dr. Taberei sector 6, toate utilitatile orasului, teren liber 253 mp, suprafata totala 366 mp. Merita achizitionata, 5 minute pe jos de statia lui 368,385,105. Urgent **143.000 €;** ☎0763.983.700

217. **Drumul** Taberei, Moinesti, S.U. 260 mp, curte 130 mp, 10 cam., 2000, ocazie, urgent vand casa, camere dec.e, parter + etaj (chiriasi), 3 camere stradale, pretabile magazin, birou, prestari servicii, etc, **100.000 €;** ☎0786.360.220

218. **Drumul** Taberei, Prelungirea Ghencea, S.U. 120 mp, curte 170 mp, 4 cam., 2017, la cheie, Cartierul Latin, direct dezvoltator, reducere 10.000 E, vila P+1+M, la mansarda se pot amenaja 2 cam, 10 minute de Ratb, ansamblu de locuinte insirulite, Peretii comuni sunt dublati si separati. **76.000 €;** ☎0770.981.713 georgianasimonarusu@gmail.com

219. **Eforie** Nord, 10 cam., vila pe Malul Marii Negre, investitie, **719.900 €;** ☎0723.627.543

220. **Eforie** Sud, S.U. 115 mp, curte 223 mp, 5 cam., 1969, la cheie, proprietar, vila P+1 la 100 m de plaja, camere mobilate, bucatarie, grupuri sanitare 4, balcon, terasa 43 mp, veranda, termopane, 2 intrari **210.000 €;** ☎0734.825.197/ 0742.564.850

221. **Eminescu** -Stefan cel Mare, S.U. 360 mp, curte 234 mp, 9 cam., 2010, vila S+P+2+M, 2010, 9 camere, 6 bai, teren 243mp., D=15ml.,Sutila 360mp., imbunatatiri, centrala termica, aer conditionat, **550.000 €;** ☎0723.257.648/ 021.319.35.13

222. **Eroii** Revolutiei, City Mall, Sura Mare, metrou, S.U. 80 mp, curte 147 mp, 3 cam., 1940, la cheie, zona linistita, ferita de zgomotul stradal, acces rapid la metrou/ piata. Teren 147 mp, cu deschidere de 12ml, constructie solida din caramida (1940), renovata complet in 2014 interior si exterior **99.000 €;** ☎0722.732.975 axadomenii@yahoo.com

223. **Eroii** Revolutiei, Sos. Giurgiului, S.U. 80 mp, curte 150 mp, 3 cam., 1952, la cheie, intr-o zona de case, cu acces metrou, la parter sunt 2 camere, o baie, o bucatarie si un hol, iar la mansarda un dormitor si un hol spatios. **92.000 €;** ☎0722.732.975 axadomenii@yahoo.com

224. **Ferdinand,** str. Nifon Balasescu 34, S.U. 235 mp, curte 494 mp, 6 cam., 1945, la cheie, Ferdinand, Nifon Balasescu, vila demisol si parter, sup construita 235 mp, spatiu comercial 12 mp. Suprafata teren 494 mp cu dubla deschidere 25/20 ml. Regim urbanistic s+p+3 retras pot 40% cut 1,8 **290.000 €;** ☎0744.617.394 raluncanistorr@yahoo.com

225. **Ferentari,** Strada Imasului nr. 56, S.U. 104 mp, curte 244 mp, 4 cam., 2006, la cheie, casa la curte de vanzare, toate actele la zi cu toate utilitatile apa, curent, gaze, constructie 2006, 4 camere, 2 bai, bucatarie, garaj, magazie. Total teren 244 din care construiti 135, liber 110 **59.000 €;** ☎0769.690.881 Iulian.linca_adrian@yahoo.com

226. **Fizicienilor,** Energeticienilor, curte 220 mp, p+1, 60 mp pe nivel, teren 14 m deschidere, toate utilitatile, ocazie, **79.500 €;** ☎0732.698.434

227. **Foisorul** de Foc, Austrului colt cu Timpului, S.U. 120 mp, curte 30 mp, 3 cam., 1937, la cheie, pozitie deosebita, intrare stradala si prin curte, casa 85 mp, garaj subteran de 10 mp, pivnita 20 mp, centrala proprie, partial renovata **110.000 €;** ☎0744.283.724

228. **Foisorul** de Foc, Pache Protopopescu, S.U. 80 mp, curte 50 mp, 3 cam., 1936, metrou lancului et. 1 din p+2, an 1936,fara imbunatatiri, parchet din constructie, 2 balcon, sobe pe gaz, acte la zi, apropiere lancului, Vitara Luminoasa **65.000 €;** ☎0768.198.234

229. **Frumusani,** S.U. 240 mp, curte 800 mp, 7 cam., 2006, la cheie, super oferta, vila P+M, stradal, moderna. 6 dormitoare, living, bucatarie mobilata, finisaje lux, gresie, faianta, parchet, termopan, lindap, foisor, curte amenajata, 16 km de Bucuresti Libera. **75.500 €;** ☎0723.592.326 tkimobiliare@gmail.com

230. **Fundeni** Dobroesti, S.U. 125 mp, curte 180 mp, 4 cam., 2017, la cheie, cartier nou de vile, str. Stejarului, P+1+M, teren-180 mp, SU-12 5mp, living, 2 bai + 3 dormitoare, constructie noua 2017, caramida, structura beton, acoperis Lindab, ferestre Salamander, predare 01.11.2017, acte ok **85.000 €;** ☎021.688.08.67/ 0722.614.867

231. **Fundeni** Dobroesti, S.U. 85 mp, curte 208 mp, 3 cam., 2017, la rosu, particular **50.000 €;** ☎0726.669.290

232. **Fundeni,** Dobroesti S.U. 180 mp, curte 160 mp, 5 cam., 2017, la cheie, vila p+1+M teren 160m parter living bucatarie baie, etaj 2 dormitoare si baie, mansarda dormitor baie birou. Pret la cheie 85000 e inclus utilitatile sau asa cum este la pret 75000. **75.000 €;** ☎0733.209.282/ 0773.944.176

233. **Fundeni,** Dobroesti, S.U. 122 mp, curte 155 mp, 4 cam., 2017, la cheie, vila tip duplex, ansamblu 2017, direct dezvoltator, P+1+Pod, 4 camere, 2 bai, suprafata 122 mp, teren 155mp, finizaje lux, izolatie in pardosela, curte amenajata, gratar, bariera, supraveghere video. **115.000 €;** ☎0764.854.624/ 0724.994.379

234. **Germania,** Chemnitz, S.U. 360 mp, curte 501 mp, 12 cam., 1955, la rosu, Vila 12 camere p+2, teren 501 mp 29.000 euro/ pensiune+restaurant in Bavaria 350 mp utili 150.000/ zona Dresda vila 4 ap 65.000/ vila Zwickau 22.000/ vila p+2+magazin 35.000, vezi case Germania pe Facebook, **29.000 €;** ☎00491775115575 ilie67@yahoo.com

235. **Ghencea,** Domnesti, str. Fortului S.U. 149 mp, curte 250 mp, 4 cam., 2017, la cheie, duplex, 3 dormitoare, dressing, living, 2 bai, bucatarie, terasa, balcon, finisaje de lux, apa curenta, gaze, canalizare, asfalt, raport calitate-pret remarcabil, convinge-te singur, hai la vizionare **78.000 €;** ☎0723.122.530 teodora.pivniceru@yahoo.com

236. **Ghencea,** Drumul Taberei S.U. 110 mp, curte 130 mp, 4 cam., 2016, la rosu, Casa spatioasa cu 4 camere in Bucuresti, Ghencea. Finisaje deosebite import Italia, toate utilitatile, centrala proprie, strazi asfaltate, iluminat public. -10% discount pt suma oferita ca avans, **84.990 €;** ☎0720.134.876 office@vanzare-case-siapartamente.ro

237. **Giurgiului,** S.U. 100 mp, curte 100 mp, 3 cam., 1981, la cheie, casa la curte suprafta 100 mp, 3 camere, baie si bucatarie locuibila, toate actele la zi, **28.500 €;** ☎0720.039.035/ 0764.409.116 columbia.imobiliar@yahoo.com

238. **Giurgiului,** Jilava Libertatii S.U. 225 mp, curte 600 mp, 5 cam., 2009, la cheie, casa cochetă, bine facuta pe un teren generos 600 mp, complet functionala, s+p+1et+m, 4 dormitoare, 2 livinguri bucatarie 4 bai. Vecinatati selecte zona noua rezidentiala, acces facil din DN3. Merita, **139.000 €;** ☎0736.853.525 cpirvu@gmail.com

239. **Giurgiului,** Zetari, S.U. 120 mp, curte 250 mp, 4 cam., 2017, la cheie, vila P+1 la cheie, supraf. constr. 150 mp, toate utilitatile, la capat tramvai Zetari, 2 locuri parcare, finiisaje de calitate, din caramida si cadre beton, parte dintr-un nou complex Sanpaul. **103.000 €;** ☎0723.201.963 eremiad01@gmail.com

240. **Glina,** Ilfov, S.U. 208 mp, curte 208 mp, 3 cam., 2015, la rosu, zona primarie p+m, 2 bai, apa, canal, curent, la rosu cash, **23.000 €;** ☎0742.296.220/ 0764.522.941

241. **Gradistea,** Ilfov, proprietar, S.U. 140 mp, curte 1000 mp, 5 cam., 2013, vila 5 cam., constructie 2013, sd 218 mp, suprafata teren 1000 mp, garaj, finisata exterior, interior la alb, termopan, curent electric tras in casa, put, gaze la poarta, apropiere magazine, scoala, maxi taxi, **65.000 €;** ☎0761.900.350 vistrea@yahoo.com

242. **Greaca,** Giurgiu, S.U. 260 mp, curte 8000 mp, 5 cam., 2011, la 5 km de granita cu Bulgaria, casa izolata termic, termopane, intravilan, pomi fructiferi, vita de vie, ☎0730.057.176

243. **Gruiu,** Santu Floresti, S.U. 155 mp, curte 982 mp, 4 cam., 2006, la cheie, vila p+e, deschidere teren 25.34 m, casa fundatie beton, zidarie caramida, invelitoare tigla metalica, gard cu fundatie, lemn inaltime 2 m. **59.500 €;** ☎0748.112.696 bogdan.vladescu@gmail.com

244. Gura Ocnitei, jud. Dambovita, S.U. 150 mp, curte 1676 mp, 2011, casa din 2011, ☎0722.507.708/ 0728.075.691

245. **Ilfov,** Buda, S.U. 230 mp, 2016, teren intravilan 500 mp, superoferta, 450 euro/mp, P+1+M, garaj, 3 dormitoare, 3 bai separate, toate utilitatile, constructie antiseismica, **128.000 €;** ☎0723.853.612

246. **Ilfov,** sat Catelu, S.U. 100 mp, 3 cam., casa caramida, gaze, aer conditionat, disc., **33.000 €;** ☎0729.427

Imobiliare vânzări CASE, VILE

317. **Pantelimon,** Ilfov, S.U. 140 mp, curte 240 mp, 4 cam., 2007, la cheie, vand sau schimb vila Pantelimon, Ilfov. Schimb cu apartament in zona Titan, Bucuresti+o diferenta din partea proprietarului de apartament.Vila se afla la 5 km distanta de Cora Pantelimon, Bucuresti, **89.000 €;** ☎0722.549.160/ 0723.935.255 e_crismedical@yahoo.com

318. **Pantelimon,** oras, Tractorului S.U. 80 mp, curte 265 mp, 3 cam., 2017, la cheie, casa parter cu pod mannsardabil, tip duplex, la parter se afla un living, 2 dorm, buc cu iesire pe terasa, o baie si un dressing, iar mansarda poate fi compartimentata in 2 dorm si o baie. La cheie **66.500 €;** ☎0754.396.668/ 0727.917.777 office@delphihouse-imobiliare.ro

319. **Pantelimon,** Tractorului S.U. 120 mp, curte 200 mp, 3 cam., 2017, la cheie, Casa tip duplex, 3 camere, constructie 2017, parter, suprafata 120 mp, teren 200 mp, finisata la cheie, gresie, faianta, parchet, termopan, usa metalica, centrala proprie, pret 70.000 euro tva inclus, **69.990 €;** ☎0764.854.624/ 0724.994.379 office_newcityresidence@yahoo.com

320. **Pantelimon,** vila stil toscan finalizata, S.U. 185 mp, curte 210 mp, 5 cam., 2016, la cheie, ocazie, vila in sistem duplex aflata in zona noua a Oraselului Pantelimon pe str. Rascoala de la 1907.Strada nou creata cu constructii moderne, regim redus de inaltime, spatii largi si aerisite. **89.900 €;** ☎0741.430.423

321. **Pantelimon-** Biserica Capra, S.U. 130 mp, curte 116 mp, imobil S+P+E, amprenta 71, toate utilitatile. Se vinde fie ca locuinta fie ca afacere, fara aparatele specifice stomatologiei. Exclusivitate, **158.000 €;** ☎0760.808.030

322. **Pantelimon-** Ilfov, 3 cam., hol, bucatarie, baie, apa, canal, lumina, centrala, calorifere; **33.500 €;** ☎0723.933.395/ 0767.257.959

323. **Pantelimon-** Ilfov, 2 cam., hol, bucatarie, baie, apa, canal, lumina, gaze, centrala, calorifere, **32.000 €;** ☎0723.933.395/ 0767.257.959

324. **Pantelimon-** Ilfov, 2 cam., hol, bucatarie, baie, lumina; **14.000 €;** ☎0723.933.395/ 0767.257.959

325. **Parc** Carol, Viilor, S.U. 184 mp, curte 140 mp, 5 cam., 1940, imobil s+p+m, 80 mp/nivel, amenajat, centrala termica, pivnita, curte 60 mp, libera, strada linistita in apropierea Parcului Carol. Pret negociabil, **245.000 €;** ☎0748.034.403

326. **Parc** Regina Maria, 2005, spatiu d+p+et.1+et.2, supraf. constr. 535, s.u. 430 mp, teren intravilan 180 mp, d - 19 m, gaze, apa. curent electric 380 V, 7 wc, gresie, faianta **535.000 €;** ☎0734.702.713

327. **Parcul** Circului, Tei, S.U. 120 mp, curte 101 mp, 4 cam., 2013, la cheie, apartamentul este situat intr-o vila la etajul 1+m, renovat complet, toate utilitatile, contorizare separata, centrala termica proprie, intrare separata, curte proprie, garaj, mobilat partial **221.500 €;** ☎0748.574.471 catalin.dosi@gmail.com

328. **Parcul** Icoanei, S.U. 500 mp, curte 280 mp, 7 cam., 2008, la cheie, casa vila D+P+1+M, constructie 2008, singur curte, 500 mp utili, 5 bai, 6 dormitoare, la cheie, cf, centrala proprie, rog maxima seriozitate **890.000 €;** ☎0722.560.930/ 0760.978.331 teraimobiliare@yahoo.com

329. **Piata** 1 Mai, S.U. 150 mp, curte 1 mp, 5 cam., 1990, la cheie, vila 1990, p+1+m, 150 mp utili, 5 camere, centrala proprie, imbunatatiri, termopan, ac, 2 bai + gr. sanitar, 2 bucatarii, balcon, terasa, ideal stomatologie, veterinar, notariat, catering, disc., **145.000 €;** ☎0733.787.340

330. **Piata** Alba Iulia, S.U. 110 mp, curte 198 mp, 5 cam., 1938, la cheie, vila Alba Iulia 4 camere, amplasata pe o suprafata de teren de cca 200 mp cu o amprenta la sol de cca 110 mp (curte libera aproximativ 90 mp). Casa beneficiaza de finisaje facute recent in interior. **280.000 €;** ☎0725.521.255 iancubogdan.1974@gmail.com

331. **Piata** Alba Iulia- Decebal, S.U. 54 mp, curte 70 mp, 2 cam., 1940, prop: vand casa- 100 m de Piata Alba Iulia, parter, camere semidec, baie+ buc, termopan, usa metalica, parchet gresie. Intrare separata. Pretabil birouri/ firma. Parcare. Pret negociabil, **105.000 €;** ☎0741.129.217

332. **Piata** Ferentari S.U. 96 mp, curte 65 mp, 4 cam., 2000, la cheie, casa la curte, canalizare, gaze, central termica, acoperita cu tabla, gresie, faianta, parchet, termopan, bucatarie + hol. Negociabil, **95.000 €;** ☎0733.835.836

333. **Piata** Muncii, S.U. 350 mp, curte 300 mp, 9 cam., 1997, la cheie, teren total 300 mp. sufragerie de 42 mp cu semineu, 5 bai, terasa 90 mp, finisaje: gresie , marmura, termopane antifractie, parchet masiv, aer conditionat, alarma, garaj subsol. **550.000 €;** ☎0729.110.945 ruxi.alexandrescu@gmail.com

334. **Piata** Romana, Mendeleev, S.U. 200 mp, curte 325 mp, 6 cam., 1920, demolabila, Magheru, Piata Amzei, casa 8 camere, numai parter, singur curte, 330 mp total teren, amprenta casei 200 mp, cf, eliberabila la intelegere cu proprietarul, rog seriozitate, **455.000 €;** ☎0760.978.331/ 0761.255.433 teraimobiliare@yahoo.com

335. **Piata** Victoriei, S.U. 150 mp, curte 300 mp, 10 cam., 1940, la cheie, vila d+p+1+pod, 10 camere, 4 grupuri sanitare, 2 seminee,1 bucatarie, 1 sala sport, 1 sauna, 1 camara, 1 spalatorie, centrala termica, teren 300 mp, deschidere 10 m, **450.000 €;** ☎021.231.23.18/ 0731.144.153 florexgrup@gmail.com

336. **Pipera** Azur, S.U. 125 mp, curte 160 mp, 5 cam., 2005, la cheie, Emil Racovita, cartierul Azur, casa tip duplex, teren 160 mp, 5 cam p+1+m, mobilata, utilata complet cf, curte amenajata, ac, foarte disponibila, rog maxima seriozitate, **217.500 €;** ☎0720.533.650/ 0761.255.433 teraimobiliare@yahoo.com

337. **Pipera,** S.U. 205 mp, curte 240 mp, 5 cam., 2007, la cheie, partial mobilata, 2 locuri de parcare in cadrul unui complex rezidential pe strada George Bacovia, in zona Pipera (foarte aproape de OMV), curte, garaj, terasa, complet utilata. **265.000 €;** ☎0728.302.307 eugenpredescu@hotmail.com

338. **Pipera,** S.U. 390 mp, curte 450 mp, 6 cam., 2009, la cheie, pe strada Potcoavei, vila eleganta, complet mobilata si echipata intr-o zona plina de verdeata, unde te vei bucura de liniste si aer curat. Finisajele sunt de cea mai buna calitate. Sup.teren 450 mp, **410.000 €;** ☎0724.564.339

339. **Pipera,** S.U. 450 mp, curte 1100 mp, 5 cam., 2000, la cheie, proprietar, vila deosebita 5 dormitoare, 4 bai, living, bucatarie, 2 dresinguri, 2 terase, garaj, 2 spatii depozitare, + spatiu comercial 140 mp, Pipera, Iancu Nicolae, stradal, 24 m deschidere; **680.000 €;** ☎0744.874.107/ 0744.166.604 crissx_man@yahoo.com

340. **Pipera,** complex Azur, vila p+e+m cu finisaje lux, S.U. 130 mp, curte 150 mp, 5 cam., 2009, la cheie, Pipera, Ansamblul Azur, proprietate extra lux, compusa din vila p+e+m, 5 camere, 3 bai, constructie 2009 care prin stilul si rafinamentul conceptul finisajelor de lux, indeplineste toate normele, **220.000 €;** ☎0735.523.505/ 0744.523.505 munteniagrup2005@yahoo.com

341. **Pipera,** OMV rond, Cartier Classic, vav Mega Image, S.U. 330 mp, curte 420 mp, 8 cam., 2012, la cheie, vila lux, P+E+M, finisaje de calitate, complet noua, 4 bai, garaj 2 locuri, terasa acoperita, terasa deschisa, balcon, anexe camera centralei si depozit, centrala Wissman, boiler 300 l, **550.000 €;** ☎0726.763.276

342. **Pipera,** Otopeni, Tunari, S.U. 100 mp, curte 470 mp, 4 cam., 2017, la rosu, Ansamblu- Cartierul Buna Ziua, www.CartierulBunaZiua.ro "valoarea extrema" sau "extrema value" este atributul care defineste cel mai bine casele din Cartierul Buna Ziua. Intra acum pe www.buna-ziua.ro pentru mai multe detalii, **79.777 €;** ☎0728.629.482 acasa@buna-ziua.ro

343. **Pipera,** Tunari, S.U. 120 mp, curte 500 mp, 8 cam., 2014, la rosu, vila P+1+placa mansarda, la parter sunt 4 camere si 2 bai, etajul si mansarda sun necompartimentate, amprenta 120 mp, gaze la poarta, cadastru si intabulare, **79.900 €;** ☎021.231.23.18/ 0731.144.159

344. **Pipera,** vand / schimb imobiliar, S.U. 600 mp, curte 1000 mp, 6 cam., 2007, la cheie, particular, vila Pipera, teren 1000 m, 345 m amprenta, 600 m utili, s+p+e, pod mansardabil, 6 camere, 2 livinguri, 4 bai, garaj 60 m, 2 terase, gaze, apa, canalizare, **590.000 €;** ☎0727.800.900 mirelakraft@yahoo.com

345. **Pipera,** zona Bd. Pipera, Iancu Nicolae, S.U. 200 mp, curte 345 mp, 6 cam., 2007, la cheie, vila P+1, constructie 2007, 200 mp utili cu 345 mp teren, curte libera amenajata, 4 dormitoare, 3 bai, bucatarie inchisa, living + dining, toate utilitatile; **214.000 €;** ☎0726.077.077 office@zoomcity.ro

346. **Popesti** Leordeni Alegria S.U. 125 mp, curte 400 mp, 4 cam., 2017, la cheie, casa individuala parter+pod, 3 dormitoare, living, 2 bai, bucatarie, camera tehnica (spatiu depozitare), 2 holuri, terasa, curte, foarte spatioasa. Zona doar de case, **110.000 €;** ☎0724.543.837/ 0722.699.380

347. **Popesti** Leordeni, S.U. 200 mp, curte 150 mp, 5 cam., 2016, la cheie, ansamblul Ave, compus din 14 vile, cf 1, p+1+terasa circulabila 60 mp, 5 camere, 3 bai, 2 balcoane, 2 locuri de parcare, gradina 150 mp, toate imbunatatirile noi: g, f, p, t, um, videointerfon, ct **115.000 €;** ☎0758.041.197 office@gamainvest.ro www.gamainvest.ro

348. **Popesti** Leordeni, S.U. 90 mp, curte 100 mp, 3 cam., 2016, la cheie, casuta p+1+m, 3 camere, 2 bai, bucatarie, spatiu depozitare, mansarda, finisaje complete, placa si scari din beton peste etaj, bransamente si contorizari separate, curte, loc de parcare, zona de case. **76.000 €;** ☎0731.510.863 bogdan.ungureanu@zon-adesud.ro

349. **Popesti** Leordeni, S.U. 110 mp, curte 190 mp, 4 cam., 2017, la cheie, casuta P+1+M, 4 camere, 2 bai, bucatarie, spatiu depozitare, mansarda, finisaje complete, placa si scari din beton peste etaj, bransamente si contorizari separate, curte, loc de parcare, zona de case. **115.000 €;** ☎0731.510.863 bogdan.ungureanu@zon-adesud.ro

350. **Popesti** Leordeni, S.U. 120 mp, curte 200 mp, 4 cam., 2017, la cheie, casuta p+1+m, 4 camere, 2 bai, bucatarie, spatiu depozitare, mansarda, finisaje complete, placa si scari din beton peste etaj, bransamente si contorizari separate, curte, loc de parcare, zona de case. **95.000 €;** ☎0731.510.863 bogdan.ungureanu@zon-adesud.ro

351. **Popesti** Leordeni, S.U. 120 mp, curte 210 mp, 4 cam., 2016, la cheie, duplex P+1+M, parter: hol, wc de serviciu, bucatarie inchisa, living cu iesire pe terasa si curte; Etaj: 2 camere, baie, spatiu dressing; mansarda 40 mp amenajata locuit, baie. Racordata la utilitati. **75.000 €;** ☎0731.510.863 bogdan.ungureanu@zon-adesud.ro

352. **Popesti** Leordeni, S.U. 110 mp, curte 100 mp, 4 cam., 2017, la cheie, vila individuala, constructie 2017 finalizata, se preda complet finisata si racordata la toate utilitatile. Casa dispune de curte amenajata, loc de parcare in curte. Merita vazuta! Pret promotional! **99.000 €;** ☎0730.888.286

353. **Popesti** Leordeni, S.U. 120 mp, curte 100 mp, 4 cam., 2018, in constructie, vila P+1+M, 4 camere, 3 bai, bucatarie, mansarda amenajata pt locuit, placa si scari din beton peste etaj, terasa, loc de parcare, finisaje la alegerea clientului, toate utilitatile, cartier nou. **105.000 €;** ☎0731.510.863 bogdan.ungureanu@zon-adesud.ro

354. **Popesti** Leordeni, S.U. 230 mp, curte 560 mp, 5 cam., 2008, la cheie, vila P+M in cartierul Alegria, 3 km de la centura Bucuresti (DN4), 4 dormitoare, 3 bai, living cu loc de luat masa, bucatarie, garaj incalzit, curte pavata, 2 terase amenajate, renovata complet 2017. **98.000 €;** ☎0722.242.948 zamfir.george80@gmail.com

355. **Popesti** Leordeni, S.U. 460 mp, curte 500 mp, 14 cam., 2011, la cheie, vila tip duplex, casele se pot vinde separat sau impreuna, 220000 euro. **115.000 €;** ☎0770.290.804/ 0764.952.825 dingher19@yahoo.es

356. **Popesti** Leordeni, casa 3 camere, cel mai bun pret S.U. 80 mp, curte 25 mp, 3 cam., 2017, la cheie, structura beton, caramida porotherm, termoizolatie 10 cm, finisaje la alegere incluse, toate utilitatile, localizat Str. Intrarea Viilor nr. 23, pod mansardabil 35 mp, teren liber 25 mp, loc parcare. **69.900 €;** ☎0764.180.052/ 0724.396.201 office@nemarimobiliare.ro

357. **Popesti** Leordeni, casa 3 camere, centru, S.U. 80 mp, curte 60 mp, 3 cam., 2017, la cheie, cel mai bun pret structura beton, caramida porotherm, termoizolatie 10 cm, finisaje la alegere, toate utilitatile, localizat Str. Intrarea Viilor nr. 23, pod mansardabil 35 mp, loc parcare, curte 60 mp. **75.000 €;** ☎0764.180.052/ 0724.396.201 office@nemarimobiliare.ro

358. **Popesti** Leordeni, central, vila, S.U. 115 mp, curte 30 mp, 3 cam., 2017, la cheie, Vila 3 camere central Popesti Leordeni, finisaje de lux la alegerea clientului, se preda bransata individual la toate utilitatile, gaze, canalizare, apa, enel. Merita vazuta. **77.500 €;** ☎0730.888.286

359. **Popesti** Leordeni, Drumul Fermei, casa 4 camere, S.U. 110 mp, curte 80 mp, 4 cam., 2018, la cheie, constructie 2018, p+et+m, 110 mp, curte 80 mp, loc parcare. Structura beton, compartimentare cu caramida porotherm, termoizolatie 10cm. Toate utilitatile racordate individual pe reteaua orasului. **110.000 €;** ☎0764.180.052/ 0723.509.708 office@nemarimobiliare.ro

360. **Popesti** Leordeni, Primarie, ultracentral, S.U. 120 mp, curte 135 mp, 4 cam., 2017, la cheie, vila Popesti, Leordeni, ultracentral, Primarie P+1E+pod, 4 camere, 3 bai, 1 bucatarie, 2 balcoane. Teren 135 mp, suprafata utila 120 mp+pod. Amprenta sol 70 mp. Utilitati, finisaje lux. Direct proprietar. **99.000 €;** ☎0751.025.178 slaurentiu83@yahoo.com

361. **Popesti** Leordeni, Sperantei, S.U. 87 mp, curte 227 mp, 3 cam., 2017, la cheie, vila P+E+M se vinde cu finisaje la alegere gresie, faianta, parchet), disponibila imediat. Racordare la toate utilitatile, curte amenajata, porti pentru acces pietonal si auto. Se accepta Prima Casa **89.000 €;** ☎0745.844.228

362. **Popesti,** S.U. 200 mp, curte 440 mp, 5 cam., 2014, la cheie, casa p+1+pod locuibil p: living, bucatarie, 2 terase, camera tehnica, centrala Ariston, 1 grup sanitar, 1 dormitor, la etaj 3 dormitoare, 1 baie, izolata cu polistiren de 10 (carbon), pod izolat cu celuloza. **165 €;** ☎0721.790.851/ 0734.215.769 Mihaela.todoran@gmail.com

363. **Prahova,** S.U. 100 mp, curte 1750 mp, 4 cam., 1970, la cheie, casa ideala de vacanta, bucatarie, camara, beci, magazii, renovata interior si acoperis, mobilata, 1735 mp teren (411 mp curte, 1324mp vie) in satul Valea Scheilor, la 7 km de orasul Mizil, **26.000 €;** ☎0742.177.071 marianalupu007@yahoo.com

364. **Prelungirea** Ghencea nr. 165, S.U. 155 mp, curte 210 mp, 5 cam., 2018, la cheie, particular vand 2 locuinte cuplate individuale in Prelungirea Ghencea, sector 6, gaze, apa, canal, gresie, faianta, parchet, centrala instalatii sanitare, electrice, **137.499 €;** ☎0722.572.739 tesloveanu-valentin@yahoo.com

365. **Prelungirea** Ghencea Str Rubinului vanzare casa P+1, teren 500 mp S.U. 127 mp, curte 500 mp, 4 cam., 2012, la cheie, **115.000 €;** ☎0724.008.751 albert.meghesi@galaxyimob.ro

366. **Prelungirea** Ghencea, S.U. 170 mp, curte 160 mp, 5 cam., 2017, la cheie, ansamblu rezidential, amplasat in str. Safirului, nr. 16, format din 5 locuinte, 2 locuinte tip A si 3 locuinte tip B, P+1+M, 3 placi de beton armat, acces din 2 strazi, **79.900 €;** ☎0761.505.699 sorinoprean@yahoo.com

367. **Prelungirea** Ghencea, S.U. 130 mp, curte 250 mp, 5 cam., 2017, la cheie, Concept Imobiliare va propune spre vanzare un duplex situat in Prelungirea Ghencea, in spatele Cartierului Latin, are pentru fiecare unitate o suprafata utila de 130 mp. utili, este P+1+M. **79.000 €;** ☎0760.654.541/ 021.440.22.49

368. **Prelungirea** Ghencea, S.U. 125 mp, curte 175 mp, 4 cam., 2017, la cheie, direct dezvoltator, P+1+Pod, vile finisate la cheie sau personalizate, mijloace de transport in imediata apropiere RATB 122, 222, **76.000 €;** ☎0726.641.110 georgianasimonarusu@gmail.com

369. **Prelungirea** Ghencea, S.U. 130 mp, curte 90 mp, 4 cam., 2017, la rosu, locatie de tip triplex in zona Drumul Cooperativei, imobilul este in constructie in faza la rosu dar se vinde finisat. Are un teren liber de 90 mp, este dec., are 3 dormitoare, living, bucatarie, **80.000 €;** ☎0760.654.541/ 021.440.22.49

370. **Prelungirea** Ghencea, S.U. 190 mp, curte 350 mp, 5 cam., 2010, la cheie, Vila individuala P+1, situata la 800 m de bulevard. Parter: living spatios, bucatarie, hol, baie, garaj cu doua intrari. Etaj: 4 camere, hol, baie, balcon Teren 350 mp. Gaze, curent, put si momentan fosa. Particular **110.000 €;** ☎0761.517.732

371. **Prelungirea** Ghencea, S.U. 111 mp, curte 222 mp, 4 cam., 2017, la cheie, vila p+1+pod, din caramida, situata intr-un triplex, la 1 km de Luk Oil Valea Oltului. Pretul include finisajele. Imobilul este racordat la retelele electrica si de gaze, **105.000 €;** ☎0727.805.537 cristina.stancila@planitas.ro

372. **Prelungirea** Ghencea, S.U. 178 mp, curte 545 mp, 5 cam., 2017, la cheie, vila P+1, la cheie, la 1 km de Luk Oil Valea Oltului. Toate camerele au acces la balcoane sau terase generoase. Garajul are acces in bucatarie. **149.000 €;** ☎0727.805.537 cristina.stancila@planitas.ro

373. **Prelungirea** Ghencea, S.U. 119 mp, curte 120 mp, 4 cam., 2017, la cheie, Vile P+1+Pod 4 camere, finisate la cheie sau personalizate. Acces atat din soseaua Alexandriei, cat si din Prelungirea Ghencea. Proiectul beneficiaza de toate utilitatile **62.000 €;** ☎0761.579.500

374. **Prelungirea** Ghencea, 16 vile la cheie S.U. 120 mp, curte 170 mp, 4 cam., 2017, la cheie, direct dezvoltator vand 16 vile individuale din caramida finisate la cheie, toate utilitatile, apa, canalizare, curent, gaze, cablu, mutare imediata, accept orice forma de creditare bancara, RATB 8-min, 122, 222 **76.000 €;** ☎0722.116.600/ 0722.400.220 mail.dezvoltator@gmail.com

375. **Prelungirea** Ghencea, Bragadiru S.U. 105 mp, curte 190 mp, 4 cam., 2017, la cheie, Prelungirea Ghencea, duplex 4 camere, disponibil intr-un ansamblu de vile format din duplex-uri si individuale. Se vinde la cheie cu cu finisaje la alegere, centrala proprie. Direct dezvoltatori **90.500 €;** ☎031.005.17.33/ 031.005.17.69 andrei.p@star-construct.ro

376. **Prelungirea** Ghencea, Bragadiru, S.U. 105 mp, curte 250 mp, 4 cam., 2017, la cheie, Prelungirea Ghencea, vila individuala 4 camere, disponibil intr-un ansamblu de vile tip duplex si individuale. Se vinde la cheie cu cu finisaje la alegere, centrala proprie. Direct dezvoltator, **105.000 €;** ☎031.005.17.33/ 031.005.17.69 andrei.p@star-construct.ro

377. **Prelungirea** Ghencea, Bragadiru, duplex, S.U. 105 mp, curte 230 mp, 4 cam., 2017, la cheie, **68.500 €;** ☎0787.567.663 dorin.iancu@galaxyimob.ro

378. **Prelungirea** Ghencea, Bragadirum S.U. 120 mp, curte 135 mp, 5 cam., 2017, la cheie, Prelungirea Ghencea, vila insirulita, 5 camere, 120 mp + curte libera, toate utilitatile, finisaje la alegere, centrala proprie, lucrari finalizate, mutare rapida. Direct dezvoltator, comision 0% **84.000 €;** ☎031.005.17.33/ 031.005.17.69 andrei.p@star-construct.ro

379. **Prelungirea** Ghencea, Bucuresti sector 5, S.U. 300 mp, curte 500 mp, 9 cam., 2006, la cheie, Casa dispune de 9 camere cate 1 baie pe etaj.Curte de 300 m, aerisita, curata, loc de joaca pt copii, parcare 2 masini. Suprafata construita 500. **150.000 €;** ☎0726.307.200 Amirehissam@yahoo.com

380. **Prelungirea** Ghencea, Cartierul Toamnei, S.U. 125 mp, curte 175 mp, 4 cam., 2017, la cheie, P+1+pod mansardabil, curte amenajata, finisate personalizate, zona linistita, mijloace de transport, se accepta prima casa. **79.000 €;** ☎0726.641.110 georgianasimonarusu@gmail.com

381. **Prelungirea** Ghencea, Drumul Taberei, Bucuresti, S.U. 150 mp, curte 330 mp, 5 cam., 2017, la cheie, vile individuale, toate utilitatile, canalizare, apa, gaze, curent, curte amenajata **113.000 €;** ☎0728.893.552

382. **Prelungirea** Ghencea, Ghiceni colt cu Margelelor S.U. 160 mp, curte 205 mp, 4 cam., 2018, la cheie, Vila tip duplex cu arhitectura deosebita, stil mediteranean, terasa pe suprafata intregului etaj, garantie 10 ani pentru hidroizolatie. Suprafata construita 210mp, curte 205 mp, living, 3 dormitoare, 3 bai, **123.000 €;** ☎0721.026.932 andreea_laura_2005@yahoo.com

383. **Prelungirea** Ghencea, particular, vand casa, S.U. 180 mp, curte 366 mp, 5 cam., 2005, la cheie, casa are P+1+M, caramida, toate utilitatile: apa, gaze, electricitate, canalizare, centrala termica, cadastru-intabulare, termopan, gresie, faianta, situata la 300m de Mega Image,vis a vis Peko Lukoil **145.000 €;** ☎0726.642.974/ 0786.527.847 arghiradrianion@yahoo.com

384. **Prelungirea** Ghencea, vila p+1+pod, S.U. 120 mp, curte 126 mp, 4 cam., 2017, la cheie, imobil desfasurat pe p+1+pod, suprafata utila 120 mp, curte 126 mp, living, trei dormitoare, trei bai, bucatarie, balcon ,terasa , racordat la toate utilitatiile retea de oras, finisaje de calitate, **90.500 €;** ☎031.005.12.36/ 031.005.17.69 simona.b@star-construct.ro

385. **Prelungirea** Ghencea, vile individuale finalizate S.U. 120 mp, curte 170 mp, 4 cam., 2017, la cheie, proprietar vand case individuale din caramida intr-un complex de 16 vile finalizate, apa, canalizare, gaze, curent, internet, cablu,accept credit bancar, Ratb 122, 222 finisaje deosebite la alegere, **76.000 €;** ☎0722.116.600/ 0722.400.220 mail.dezvoltator@gmail.com

386. **Racari,** Dambovita, S.U. 2000 mp, curte 200 mp, 3 cam., caramida, gaze la poarta, deschidere 22, libera, **36.000 €;** ☎0721.372.512/ 0767.552.605

387. **Rahova** Salaj, semistradal, fabrica de paine, S.U. 75 mp, curte 205 mp, 3 cam., 2017, la cheie, casa 3 camere baie bucatarie teren 205 mp, 75 suprafata utila, 24 m deschidere constructie 2017 centrala gaze canalizare apa finisat la cheie, **59.900 €;** ☎0732.592.007 georgedann74@yahoo.com

388. **Rahova,** S.U. 40 mp, curte 40 mp, 2 cam., 2010, Muntii Carpati sector 5 p+m, baie, bucatarie, constructie noua fara curte, **27.000 €;** ☎0764.522.941/ 0722.655.435

389. **Rahova,** Dumbrava Noua, Plivitului, S.U. 105 mp, curte 130 mp, 3 cam., 2000, casa din Bca, teren in suprafata de 130 mp, compusa din C1 si C2 in suprafata de 105 mp utili, 2 bucatarii, sala de mese, 2 wc, magazie, utilitatii, necesita imbunatatiri, libera. **41.500 €;** ☎0735.096.378 staicu.aurelian@yahoo.ro

390. **Rahova,** Rostar, duplex p+1+m, 540 mp construiti, 500 mp teren, constructie 2017, ocazie, firma/ locuit; **95.000 €;** ☎0732.698.434

391. **Rahova,** Sebastian, 2 cam., urgent, casa doua camere, baie, bucatarie, centrala, apa, gaze, lumina, curte foarte mica, intre case, zona linistita, langa restaurant interbelic, posibil mansardabila, **60.000 €;** ☎0722.769.898

392. **Rahova,** Soseaua Alexandriei, S.U. 100 mp, curte 180 mp, 4 cam., 2018, la cheie, case de vanzare Rahova, Sos. Alexandriei, complex rezidential Strong Residence, direct dezvoltator, pret promotional de 69.900 pana la data de 1 Martie. **69.900 €;** ☎0763.593.709/ 0730.494.040 robertaira@yahoo.com

393. **Rahova,** Teius, S.U. 70 mp, curte 160 mp, 3 cam., 1974, la cheie, Rahova Teius casa 3 camere, baie, bucatarie, pivnita, toate utilitatile, gaze apa, canalizare, teren in suprafata de 160 mp, incalzire centrala termica pe gaz. **66.500 €;** ☎0769.776.666/ 0762.167.720 Viovissrl2003@yahoo.com

394. **Rahovei,** S.U. 60 mp, curte 130 mp, 3 cam., 2004, zona Bucuresti Magurele, casa la curte, 3 camere, baie, bucatarie, toate utilitatile, constructie din caramida. Cadastru intabulare, **48.000 €;** ☎0762.167.720/ 0769.776.666

395. **Razoare,** S.U. 100 mp, curte 112 mp, 4 cam., 2000, la cheie, parter + mansarda, amprenta la sol 70 mp, centrala gaz, camera, living cu bucatarie, baie la parter, scara interioara, camera la mansarda, birou, toate utilitatile, zona linistita, pret negociabil, **81.000 €;** ☎0722.639.435

396. **Republica,** Cartierul 23 August, 2 cam., particular, vand casa curte, centrala gaze, negociabil, **53.000 €;** ☎0729.949.316

397. **Republica.** S.U. 120 mp, curte 215 mp, 3 cam., 2005, la cheie, Bucuresti - Republica, casa 2005, P+1+pod, living, bucatarie, 2 bai, 3 dormitoare, balcon, centrala termica, toate utilitatile, **109.000 €;** ☎0745.004.308

398. **Restaurant** central, S.U. 500 mp, curte 280 mp, 10 cam., 2008, la cheie, prop. pers. cu brend din 2002, utilat cu lifturi si aparatura necesara, 2 terase, interior lux, S+P+E+mansarda potrivita pt. birouri, mese de joc, dormitoare, teren 265 mp. Are clientela veche si selecta. **590.000 €;** ☎0728.640.901

399. **Roman,** Neamt, S.U. 999 mp, curte 8216 mp, 40 cam., 2007, la cheie, teren 8.216 mp+ 8 vile (5 camere, 1.027 mp), **578.000 €;** ☎021.406.91.09

400. **Rosiorii** de Vede, Teleorman, S.U. 80 mp, curte 1000 mp, 4 cam., 1970, la cheie, vand casa in Rosiorii de Vede, judet Teleorman, casa si teren **650.000 L;** ☎0752.154.803 stefy_ralu99@yahoo.com

401. **ROSU, CHIAJNA, S.U. 190 MP, CURTE 520 MP, 5 CAM., 2010, LA CHEIE, SUPRAFATA CONSTRUITA LA SOL 240 MP, PARTER+ETAJ: 3 DORMITOARE, 3 BAI, 2 BALCOANE, LIVING, BIROU, PARTICULAR, TOATE ACTELE IN REGULA. OFERTA FOARTE BUNA 170.000 €; ☎0753.042.210/ 0752.446.757**

402. **Rosu,** Rezervelor, proprietar, case insirulite p+1+pod mansardabil, la parter: living, baie, bucatarie, la etaj: 3 dormitoare, 2 bai, curte fata 100 mp, spate 50 mp, 2 parcari + terasa, constructie 2017 - 2018, la cheie, **95.000 €;** ☎0760.459.444

403. **Rucar,** S.U. 250 mp, curte 2800 mp, 9 cam., 2009, la cheie, Bran langa Fundata, pensiune complet functionala, neintrodusa in circuitul turistic situata la granita judetelor Arges si Brasov culoar Rucar Bran Teren aferent 2800 mp. Cabana are 9 camere **84.900 €;** ☎0737.128.146 dragos1453@gmail.com

404. **Salaj** - Raureni nr. 8, S.U. 70 mp, 3 cam., 1975, casa, baie, bucatarie, izolata termic, termopane, utilitati, centrala, renovata complet, disc., **58.000 €;** ☎0732.266.821

405. **Sat** Dobresti, judetul Arges S.U. 250 mp, curte 914 mp, 15 cam., 2009, la cheie, Vila solid construita, toate utilitatile zonei, 10 minute de Topoloveni, in Dobresti, cu bucatarie moderna facuta pe comanda, camere spatioase, cu terase exterioare generoase, **125.000 €;** ☎0720.777.855 paulispas@yahoo.com

406. **Sebastian,** Bucuresti S.U. 131 mp, curte 85 mp, 4 cam., 2012, la cheie, particular vand vila 4 nivele la pret de apartament, zona Sebastian, toate dotarile, utilata lux, la 6 minute de Palatul Parlamentului, parchet masiv, centrala termica Vaillant, mobilier pe comanda **154.900 €;** ☎0735.320.973 corbuleanu@yahoo.com

407. **Sector** 1, Sisesti, S.U. 240 mp, curte 300 mp, 8 cam., 2012, la rosu, casa la rosu 120 de metri pe nivel, p+1, in Bucuresti, sector 1, zona Sisesti, stradal cu toate utilitatiile. **120.000 €;** ☎0729.130.229/ 0733.350.012 ana_faryna@yahoo.com

408. **Sector** 1, Soseaua Chitilei, S.U. 60 mp, curte 86 mp, 3 cam., 2000, propietar vand urgent casa 3 camere, cadastru, intabulare, acte la zi. **35.000 €;** ☎00447714004646 ionmm81@gmail.com

409. **Sector** 2, Mosilor- Eminescu, S.U. 85 mp, 6 cam., 1940, p+1, supraf. 134 mp, 2 centrale termice, gresie, faianta, termopan, renovata 2008, instalatia sanitara+ electrica schimbata, particular, **170.000 €;** ☎0720.332.699

410. **Sector** 5, 3 cam., hol, 200 mp, 30.000 si 40.000 euro; ☎0763.971.671

411. **Sector** 5, S.U. 90 mp, curte 122 mp, 4 cam., 1947, la cheie, utilata cu apa, canalizare de la apa nova si electricitate. In anul 2016 au fost montate termopane la toate camerele, mai putin la prima camera cum intrii in curte si au fost renovate 2 camere si hol. **65.000 €;** ☎0771.152.241 mihaita.ciopei@gmai.com

412. **Sector** 5, Viilor, Trafic Greu, S.U. 400 mp, curte 600 mp, 8 cam., 2012, la cheie, vila 2012, 400mp utili, s+p+i+m, living, bucatarie, 6 dormitoare, 7 bai, un birou, Termopan Salamander, centrala condensare 55 KW, f economica, trifazic, aer conditionat, internet wi-fi, 650 mp teren, **269.000 €;** ☎0761.184.000 jugaru1@gmail.com

413. **Sibiu,** Terezian S.U. 300 mp, curte 600 mp, 7 cam., 2008, la cheie, vanzare vila parter + 1 etaj 7 camere, an constructie 2008, casa plus teren 600 mp, parter-living, 2 (doua) dormitoare, bucatarie, baie, etaj 1- 4 dormitoare, hol, 2 (doua) bai, terasa, finisaje, **195.000 €;** ☎0722.783.630

414. **Silistea,** Todiresti, jud Vaslui, S.U. 100 mp, curte 1000 mp, 3 cam., 1970, in constructie, vand casa sat Silistea com Todiresti jud Vaslui, 3 camere, 2 holuri si o bucatarie. Teren total 1000 mp. Pret 50000 ron negociabil. Pt detalii tel: **50.000 L;** ☎0724.205.776 czota64@yahoo.com

415. **Sinaia,** central, vila exceptionala D+P+E, 9 camere S.U. 256 mp, curte 522 mp, 9 cam., 1994, Sinaia, aproape de hotel International Str. Privighetorilor, vanzare vila 9 camere D+P+E in suprafata totala utila de 256 mp. Superba, compusa din D+P+E plus terenul aferent in suprafata de 522 mp. **168.000 €;** ☎0735.523.505/ 0744.523.505 munteniagrup2005@yahoo.com

416. **Sinesti-** Ialomita, Primaria nr. 46, S.U. 130 mp, 4 cam., 1990, casa, desch. 25, cf. 1, supraf. 1.700 mp, bucatarie, baie, lumina, apa la 30 km, mobilta, **42.000 €;** ☎0722.465.738

417. **Snagov** Astoria S.U. 400 mp, curte 1000 mp, 8 cam., 2009, la cheie, Snagov Astoria duplex de vanzare p+1, piscina, 8 dormitoare, 6 bai, 2 bucatarii, 4 balcoane, centrala, constructie 2009 caramida imbracat lambriu, teren 1000 mp, 200 mp amprenta 400 mp construiti, **350.000 €;** ☎0727.424.131/ 0765.404.303

418. **Snagov,** S.U. 200 mp, curte 1000 mp, 4 cam., 2017, la cheie, AnaLys Villas reprezinta imbinarea perfecta intre excelenta constructie, 6 casute cu 4 camere 200 mp utili, 1.000 mp teren la liziera padurii Snagov. Va asteptam la vizionare, **130.000 €;** ☎0745.695.511 robert@robertgagos.ro

419. **Snagov,** Ciofliceni S.U. 330 mp, curte 630 mp, 5 cam., 2008, la cheie, Vila individuala, P+1+M, 5 camere, 4 bai, piscina cu panouri solare, se vinde mobilata, libera, la cheie, toate utilitatile, acces facil DN1, proprietar, negociabil, **200.000 €;** ☎0742

Imobiliare vânzări TERENURI

Terenuri

1. **1 Decembrie,** Ilfov, 500 mp, d. 22 m, intravilan, agentie vindem loturi terenuri intravilane si extravilane parcele si loturi mari, cu utilitati, in jud. Ilfov si Giurgiu, pret negociabil; ☎0720.263.896/ 0768.344.103

2. **1 Mai,** 320 mp, d. 17 m, intravilan, 1 Mai, Campeanu Alexandru, 320 mp teren, deschidere 17 m, suprafata construita 150 mp, **205.000 €;** ☎0728.114.496/ 021.302.98.51 office@clasicimob.ro

3. **1 Mai,** Chibrit, 400 mp, d. 10 m, intravilan, teren 400 mp cu deschidere 9.5ml la fata si 12.5 de la jumate, pe teren se gaseste o constructie p+1 cu amprenta la sol de 120 mp ce poate fi renovata. Pretul este de 500 e/mp. **500 €;** ☎0734.511.864 gabi2405@yahoo.com

4. **13 Septembrie,** Marriott, Arsenalului, 990 mp, d. 14 m, intravilan, teren construibil excelent pentru investitii, constructii centre afaceri urbanism p+4+m, 990 mp, desch 14m, utilitati, apa, gaze, Enel, canalizare, acte, cut-3, pot-70, aproape de Palatul Parlamentului. **630.000 €;** ☎0735.051.778 mariana_mircioi@yahoo.com

5. **Adunatii** Copaceni 125000 mp, d. 20 m, intravilan, Vand teren in Adunatii Copaceni jud. Giurgiu 12.500 mp cu posibilitate de schimb din extravilan in intravilan, teren situat la 1,5 km de sensul giratoriu langa cartier de vile, utilitati la poarta, 10 euro, **120.000 €;** ☎723163115 ELECTRICA75@YAHOO.COM

6. **Adunatii Copaceni, sat Mogosesti, Giurgiu, 400000 mp, d. 800 m, intravilan, iesire spre agrement Comana, teren intravilan 40 HA (ferma pomicola) proiect mega cartier rezidential P+1 et. P+3etj, pensiune, terenuri sport si agrement etc 13 €; ☎0722.511.217/ 0762.628.915 uigimob@yahoo.com**

7. **Afumati,** 2500 mp, d. 32 m, intravilan, vand teren liber, la 150 m de soseaua DN2, la iesire din Afumati, inainte de restaurantul 2 Taurasi, 12 euro/ mp. Negociabil, **29.900 €;** ☎0744.301.750 cristian.gavan@gmail.com

8. **Afumati,** Ilfov, strada Liliacului intravilan, terenuri loturi pentru case cu posibilitatea achitarii in rate **54 €;** ☎0745.101.007

9. **Aparatorii** Patriei metrou, 460 mp, d. 21 m, intravilan, teren 460 mp, deschidere 21 m, urbanism P+1+M, casa locuibila pe teren cu lindab si izolata, la 6 minute de Ap. Patriei, gaze, canalizare, apa curenta, curent electric, negociabil **138.000 €;** ☎0761.800.700

10. **Apusului,** stradal, 431 mp, d. 18 m, intravilan, toate facilitatile, Ghidigeni, stradal 1.000 mp, deschidere 20 m, toate utilitatile, ☎0765.010.831

11. **Autostrada** Bucuresti-Pitesti km 35 9400 mp, d. 16 m, extravilan, vand 2 loturi teren a 4.700 mp, extravilan 9 E/mp **9 €;** ☎0727.156.321

12. **Autostrada** Bucuresti-Pitesti, Floresti, Stoenesti, 300000 mp, d. 551 m, intravilan, 30 ha, teren vanz, Autostrada (A1) Bucuresti Pitesti, 34 km de Bucuresti, Desch direct pe A1 de 550 ml, Adinc. 430 ml. Este pretabil la diverse investitii rentabile, dupa unele studii realizate pe teren. **3.600.000 €;** ☎0758.323.323/ 0758.259.751 office@imobservicecenter.ro

13. **Aviatiei,** 663 mp, PUZ P+6+7 retras (tehnic), 19,5/34, vis a vis de Aviatiei- Wellness Spa, **470.000 €;** ☎0753.791.471

14. **Aviatiei,** comision 0% 240 mp, d. 12 m, intravilan, pret redus teren spate hotel Crystal Palace toate utilitatile, asfalt, zona de vile si bloculete de 4 et, proiect pentru d+p+2etaje+m, in 2008 autorizatie de construire ce a expirat. Se poate relua discutia cu arhitectul, **695 €;** ☎0725.540.400 vlad.trimbitasu@gmail.com

15. **Balotesti,** Dumbraveni 1200 mp, d. 18 m, intravilan, Proprietar, vand teren 1200 mp cu iesire la lacul Dumbraveni Balotesti, terenul este situat intr-o zona rezidentiala de exceptie, cu acces facil atat prin DN1 si Dimieni, **80 €;** ☎0745.310.000 nikos.kakulidis2010@gmail.com

16. **Balotesti, Ilfov, IC Bratianu, 1550 mp, d. 15 m, intravilan, stradal, electrica, gaze, canalizare, usor disc., 40 €;** ☎**0784.400.644**

17. **Balotesti-** vanzare teren parcela 400 mp, Str Unirii- Str Florilor 400 mp, d. 19 m, intravilan, **16.800 €;** ☎0729.495.006 simona.dinca@galaxyimob.ro

18. **Balta** Alba, Trapezului, sector 3, 1341 mp, d. 27 m, intravilan, CU=P+2E; POT=45%; CUT=1,3; parcelat in 2 loturi egale, cadastru/intab. facute; utilitati, gaz, electricitate, apa, existente la vecini. Retras de la strada, 15 min pe jos pana la metrou 1 Dec. 1918. **295.000 €;** ☎031.810.65.45 andreika.bejan@gmail.com

19. **Baneasa** 602 mp, d. 18 m, intravilan, Piscul Reghiului, teren 602 mp (520 mp utili + 82 mp cota drum), dubla deschidere 18/30 m, ri P+2+M, pot 45%, cut 1.3, intabulat, negociabil **39.500 €;** ☎0763.839.539/ 031.438.12.51 george@regalhouse.ro

20. **Baneasa, 6600 mp, d. 50 m, intravilan, Baneasa, Drum Lapus, teren 6600 mp /d=50 ml. Toate facilitatile puz - aprobat .pot =75%,cut=4 r max h =p+14et(hmax 45 m, 140 €; ☎0722.511.217/ 0762.628.915 uigimob@yahoo.com**

21. **Baneasa,** 636 mp, d. 19 m, intravilan, in Bucuresti, sector 1, padurea Baneasa direct proprietar. Vand teren in suprafata de 636 mp, in Bucuresti, sector 1, langa padurea Baneasa, **120.000 €;** ☎0731.454.545/ 0731.454.545 office@emasconsulting.com

22. **Baneasa,** Bucuresti, sector 1, 250000 mp, d. 120 m, intravilan, teren in spatele Academiei de Politie (laturi Aleea Padina, Aleea Teisani, aproape de complex Stejari) . 25 hectare, 33 euro/mp. Acte complete, unic proprietar, cert urbanism, **33 €;** ☎0763.565.486

23. **Baneasa,** Drumul Opalului, 472 mp, d. 17 m, intravilan, teren 472 mp (378 mp utili + 94 mp cota drum), ri P+2E, POT 45%, CUT 1,3, intabulat, negociabil, **35.400 €;** ☎0763.839.539/ 031.438.12.51 george@regalhouse.ro

24. **Baneasa,** Iancu Nicolae, Pipera, 500 mp, d. 25 m, intravilan, Jolie Ville, vand teren toate utilitatile, zona liniistita. Toate actele. Adiacent Mall Baneasa, **300 €;** ☎0723.460.200/ 021.210.76.00 sweet-home_imob@yahoo.com

25. **Baneasa,** Jandarmeriei, 1933 mp, in buza padurii, teren, loc de casa, cu deschiere 36 m la padure, Drumul Stegarului, canalizare, certificat urbanism, intabulare, pret/mp **78 €;** ☎0745.779.715

26. **Baneasa,** sector 1, 960 mp, intravilan, linia de centura, Odari str. Drumul Muntele Gaina nr. 42 A, cadastru, intabulare, supr. 959,50, d. 30,74 x 31,50 m, **250 €;** ☎0787.767.936/ 021.420.89.75

27. **Baneasa,** Teisani, 852 mp, d. 24 m, intravilan, teren (778 mp utili + 102 mp cota drum), dubla deschidere 24/34 m, ri P+2E, pot 45%, cut 1.3, intabulat, negociabil, **68.000 €;** ☎0763.839.539/ 031.438.12.51 george@regalhouse.ro

28. **Banseasa, DN1, Volvo, vav Realitatea TV, 13114 mp, d. 50 m, intravilan, deschidere dubla: la DN1 si la str. Drum Lapus de 50ml. PUZ 21/30.01.2014, zona M3, POT=60%, CUT=2,5, P+4etj+5R, toate facilitatile. Pretabil: hotel, blocuri, cart. rezidential, pret/mp. www.uig.ro 170 €; ☎0722.511.217/ 0762.628.915**

29. **Barbu** Vacarescu - Dimitrie Pompeiu, 7550 mp, d. 200 m, intravilan, teren aflat pe platforma Pipera, zona in continua dezvoltare imobiliara, atat office, cat mai ales rezidential. La fata locului Metrou, RATB, etc. S = 7550 mp, CUT-2,5, POT=37%, H=20m, D = 150/50 pe colt, **2.200.000 €;** ☎0722.504.031

30. **Basarabia,** Titan, Stadionul National, 904 mp, d. 27 m, intravilan, teren intravilan construibil Aleea Fruntas Tudor Constantin, avand o suprafata de 904 mp si desciderea de 27 ml la 1 fronturi. Caracteristici teren POT 45 %, CUT 1.3. Regim de inaltime 2E, **720.000 €;** ☎0746.097.005 emilian@bostenaru.ro

31. **Belciugatele,** 1.000 mp vedere lac exclusivitate, 1000 mp, d. 33 m, intravilan, intravilan cu deschidere de 33/33 ml cu vedere la lac. Este situat la asfalt, acte ok. Este o zona deosebita cu o priveliste incantatoare. Distanta de Bucuresti 19 km. Exista maxi taxi. Sunati acum, **19.000 €;** ☎0770.805.447 agentie2@mauwis.ro

32. **Berceni** 12498 mp, d. 48 m, intravilan, metro Berceni, intravilan, teren 12498 mp, deschidere la 2 strazi de 48.75 ml, utilitati in apropiere, acte pregatite in vederea vanzarii. Exclusivitate seminata Manciu FC PFA, comision standard **900.000 €;** ☎0736.273.373 claudiu.marketing@gmail.com

33. **Berceni,** 170 mp, d. 14 m, intravilan, Emil Racovita, teren cu suprafata de 17 0m, deschidere 14 m, casa batraneasca cu amprenta de 65 m, mijloace transport in comun, zona excelenta, **43.500 €;** ☎0736.135.836 florinmarvis@yahoo.com

34. **Berceni,** comuna 10.000 mp. pentru dezvoltatori, 10000 mp, d. 33 m, extravilan, Berceni - comuna 10.000 mp. pentru dezvoltatori cu deschidere 33 m, extravilan, Tarla 20, Parcela 49/8, curent si vile in apropiere, drumuri pietruite. Pret 49.000. Euro, **49.000 €;** ☎0744.570.957 adalex-house@gmail.com

35. **Berceni,** Grand Arena, teren intravilan 870 mp, d. 21 m, intravilan, asfalt, apa, canalizare, gaze, curent electric pe strada, liber de constructii, desch. 20.5 m, urb. max. p+2, POT 50%, zona L1 A, drum privat, nu este pe Aurel Persu, este in apropiere Hornbach, **169.999 €;** ☎0770.510.891 n.ivanuspfa@yahoo.com

36. **Berceni,** Ilfov, 16500 mp, d. 60 m, teren intr-o zona in curs de dezvoltare, curent la 300 m, **9 €;** ☎0720.001.010/ 0761.599.994

37. **Berceni,** Ilfov, 5100 mp, d. 125 m, teren rar cu iaz propriu, 2.5 m, adancimea apei, **30 €;** ☎0720.001.010/ 0761.599.994

38. **Berceni,** Ilfov, 840 mp, d. 36 m, intravilan, vand doua locuri de casa alaturate, in comuna Berceni, 420 mp fiecare (18.11 deschidere x 23.19 lungime, 840 mp in total). Drumul are o latime de 8 m si este separat (trecut in acte).19000 EUR ambele **19.000 €;** ☎0728.078.161 goanceaadrian@yahoo.com

39. **Berceni,** Ilfov, 7000 mp, d. 25 m, vand teren cu deschidere la strada principala, in zona Mamina, are utilitati in poarta, **30 €;** ☎0720.001.010/ 0761.599.994

40. **Berceni,** Mamina, 1000 mp, d. 20 m, intravilan, zona de vile, toate actele in regula. Proprietar, **30 €;** ☎0744.186.303

41. **Berceni,** Sos. Oltenitei nr. 11, inchiriere teren, 23000 mp, d. 67 m, intravilan, intrare Popesti Leordeni teren pentru inchiriere, lot 2, lot 4, lot 5, cu dimensiunile din schita, inchiriere minim 5 ani, lot 1- complex comercial, lot 3- terenuri tenis+ fotbal conform proiecte foto **3 L;** ☎0770.510.891 n.ivanuspfa@yahoo.com

42. **Berceni,** sos. Oltenitei, Lidl, inchiriere teren 2400 mp, d. 40 m, intravilan, intrare Popesti Leordeni teren pentru inchiriere, str. Maica Tereza, Lidl, sau 1.000/ 1.400 mp, stradal, minim 5 ani, pretul inchiriere 2.5 lei mp/luna, urbanism UTR 3- foto, pretabil orice activitate, **2 L;** ☎0770.510.891 n.ivanuspfa@yahoo.com

43. **Berceni,** Sos. Oltenitei, stradal, 12700 mp, d. 90 m, intravilan, intrare Popesti Leordeni. Teren pentru inchiriere, str. Laurentiu Raiciu, nr. 23, 90 m deschidere stradal, inchiriere minim 5 ani, pretul 2.5 Lei mp/ luna, se accepta constructii usoare, urb UTR 3, **2 L;** ☎0770.510.891 n.ivanuspfa@yahoo.com

44. **Berceni,** strada Calugareni, 382 mp, d. 18 m, intravilan, strada Calugareni, intre vile noi, teren construibil 382 mp, deschidere 18 ml, utilitati: asfalt, curent, gazul in apropiere, toate actele sunt la zi, direct proprietar. ☎0736.377.285

45. **Berceni,** Vidra, comision 0% 5000 mp, d. 45 m, intravilan, teren aproape de manastire si lac, zona noua de vile, perfect pentru lotizare si constructii rezidentiale. Pret/ mp. **9 €;** ☎0744.570.957 adalex-house@gmail.com

46. **Berceni,** zona stadion sau primarie, 420 mp, d. 15 m, intravilan, teren 300 mp utili (fara cota de drum) sau 420 mp utili, gaze, curent, apa curenta, zona de vile. Pret 9.500 euro cel mic, 12.900 euro cel mare. **9.500 €;** ☎0744.570.957 adalex-house@gmail.com

47. **Bragadiru,** 7500 mp, d. 50 m, intravilan, in vecinatatea Lacului Bragadiru, se desfasoara pe o lungime de 150 m paralel cu lacul, **15 €;** ☎0745.067.409

48. **Bragadiru,** 2000 mp, d. 27 m, intravilan, teren stradal pe Soseaua Alexandriei, 2000 mp, deschidere mare 27 m, in stanga si in dreapta terenului exista alte constructii; **79 €;** ☎0724.254.024 balescu.ionut@gmail.com

49. **Bragadiru,** Haliu, Soseaua Alexandriei, 5600 mp, d. 56 m, intravilan, stradal, toate facilitatile urbanism pentru p+5, puz executat pe zona cf, POT-35%, CUT-2,16, pret 199 e/mp, p+5, rugam maxima seriozitate, **11.000.000 €;** ☎0760.978.331/ 0722.560.930 teraimobiliare@yahoo.com www.teraimobiliare-online.ro

50. **Bragadiru,** Ilfov, 440 mp, d. 22 m, intravilan, str. Celofibrei, **57 €;** ☎0724.129.926 mocanu.ciprian29@yahoo.com

51. **Bragadiru,** Ilfov, 29700 mp, d. 87 m, intravilan, teren industrial intravilan, neingradit cu o suprafata de 29700 mp, deschidere 87 ml, cadastru, urbanism, intabulare, (vis a vis de fabrica Chipita), gaze, curent, asfalt. Pret:30 e/mp. Suna pt detalii, ☎0767.708.916 office@ideal-residence.ro

52. **Bragadiru,** Safirului 1500 mp cu autorizatie valab 2500 mp, d. 10 m, intravilan, teren intravilan cu autorizatie de constructie valabila pentru o vila p+1 vedeti pozele. Utilitati: curentul este la 100m de unul din capetele terenului si gazele maxim 200m. O investitie pe cinste. **97.000 €;** ☎+40736853525/ +40736853525 cpirvu@gmail.com

53. **Bragadiru,** Str Salciei, 232 mp, d. 15 m, intravilan, proprietar, vand teren intravilan construibil, 232 mp (apx 15mp/15mp), utilitati (electricitate, gaz, canalizare, apa) la limita proprietatii (casa vecina). Vanzare cash sau rate 12-36 luni. **13.000 €;** ☎0754.912.688/ 0743.995.871 adrian_ceret@yahoo.com

54. **Bragadiru,** str. Izvorului, 1240 mp, d. 19 m, intravilan, vand teren inravilan in Bragadiru, strada Izvorului, pret 60 euro/mp, sau parcelat minim 500 mp la 65 euro/ mp, strada este asfaltata, are toate utilitatile la poarta, put facut + o baraca de 2 camere **60 €;** ☎0769.681.661/ 0724.218.215 cadastrubuc@gmail.com

55. **Bragadiru,** str. Zefirului, 575 mp, in incinta complex rezidentail Ambasador, pret/mp, **100 €;** ☎0722.209.385

56. **Bragadiru,** vis-a-vis de Rostar, 3 loturi lipite, 555 mp, d. 56 m, intravilan, peoprietar teren langa Cartierul Verde, str. Raul Vedea, 3 loturi de 555 mp, deschiderea de 18,5 m, intre vile, drum servitute, gaze, curent, apa la strada, ideal locuinta, certificat urbanism 2017; **50 €;** ☎0723.288.236/ 0749.948.907 coprea07@yahoo.com

57. **Bran,** 1970 mp, d. 16 m, intravilan, teren intravilan Bran-Simon 1970 mp, **68.950 €;** ☎0721.818.272 Tanasesinicu@yahoo.com

58. **Brancoveanu,** proprietar 550 mp, 550 mp, d. 25 m, intravilan, dubla deschidere 25,32ml la str. David Ilie si str. Vasilescu, curent, apa, liber de constructii, intabulare, suprafata masurata 561 mp, zona s+p+2e+m, **349.000 €;** ☎0730.448.944 contact@antracit.ro

59. **Brancusi,** in spatele cartierului ANL Brancusi, 955 mp, d. 23 m, intravilan, teren de vanzare 955 mp,+46 mp cota indiviza, certificat urbanism p+14, pot 70% cut 3Deschideri la doua laturi. **420 €;** ☎0745.090.019 pampu.mihai@yahoo.com

60. **Branesti,** Islaz, 1765 mp, d. 45 m, intravilan, propietar vand teren intravilan dubla deschidere zona vii; **13 €;** ☎0722.580.542

61. **Brasov,** 1500 mp, d. 34 m, intravilan, teren, toate utilitatile la limita proprietatii, **103.000 €;** ☎021.406.91.09

62. **Brasov,** Bran 2800 mp, d. 8 m, intravilan, teren situat in Bran, pe partea stanga a DN 73, front stradal de aproximativ 8 mp, drum de acces separat. Terenul este drept, pretabil pentru parcelare si ofera **84.000 €;** ☎0742.669.609

63. **Breaza,** Lac de Verde, 3000 mp, d. 20 m, intravilan, vand teren intravilan in Breaza, pozitionat central in zona Lac de Verde, in imediata vecinatate a padurii. Terenul are o inclinatie medie si include o livada de pruni de 500 mp. Pretabil pentru casa. **20 €;** ☎0770.236.432/ 0728.777.808 vioday14@gmail.com

64. **Breaza,** oras, 2100 mp, d. 46 m, intravilan, teren intravilan Breaza situat pe stada Caraiman, in zona semicentrala cu o deschidere de 47 metri, cu acces la utilitati. Utilizare rezindial sau hotel. www.terenonline.ro. **121.800 €;** ☎0721.223.131 contact@terenonline.ro

65. **Bucuresti** 5000 mp, d. 45 m, intravilan, se poate vinde in doua transe, prima transa 60%, str. Fabrica de Chibrituri, **3.200.000 €;** ☎0744.372.439/ 0773.886.826 nistor_house@yahoo.com

66. **Bucuresti** 1250 mp, d. 25 m, intravilan, teren intravilan 1.250 mp in Bucuresti, S1, la Lacul Straulesti, cu deschidere la lac de 25 m. Vecinatati: zona Doi Cocosi, A&D Pharma. Pret 155 euro/mp. Direct proprietar. Detalii tel., **193.750 €;** ☎0731.454.545 office@emasconsulting.com

67. **Bucuresti** 13200 mp, d. 20 m, intravilan, vand teren suprafata totala de 13200 mp. Zona Giulesti. Strada Campul cu Maci, sector 1, Bucuresti **35 €;** ☎0766.103.541

68. **Bucuresti** Nord, Balotesti sat Saftica, 707 mp, d. 18 m, intravilan, Bucuresti Nord Balotesti Loc de casa langa soseaua principala DN 1 Sat Saftica strada Intrarea Tec intravilan la 100 m de DN1, gaze apa calalizare curent la poarta POT 30% CUT 0,9 H 10m, **21.600 €;** ☎0741.080.403 catalin@casaionescu.ro

69. **Bucuresti,** 5000 mp, d. 45 m, intravilan, teren 5000 mp, d. 45 m asfalt, toate utilitatile, puz, pud aprobate, autorizare directa, pot 40%, cut 3, supr construita 14.000 mp +subsol, Hmax= S+P+Ee+6R, apropiere metrou Straulesti 210 euro/ mp, **210 €;** ☎0728.859.999 ovb2@yahoo.com

70. **Bucuresti,** 5000 mp, d. 100 m, agricol, vand teren in suprafata de 5.000 mp, parcelat, cu numere cadastrale, in Com. Selimbar, Jud. Sibiu, Cartier Avangarde, B-dul Mihai Viteazul. Pretul de vanzare: 88 eur/mp. Direct proprietar, **440.000 €;** ☎0731.454.545/ 0731.454.545 office@emasconsulting.com

71. **Bucurestii** Noi, Petrom City, lacul Grivita 15500 mp, d. 100 m, intravilan, Pozitie excelenta, 15.500 mp, d. 100 ml, depus pentru PUZ in urma cu 2 ani pentru un CUT de 3,6. Mentionez ca are deschidere si la lacul Grivita, **1 €;** ☎0731.300.030 robert.tentantimob@yahoo.com

72. **Bucurestii** Noi, teren intravilan, 2400 mp, d. 19 m, intravilan, Bucurestii Noi, fabrica de caramida 2400 mp intravilan, deschidere la lac, zona excelenta pret 165e/mp rog maxima seriozitate comision 3%, exclusivitate, **399.500 €;** ☎0763.863.822/ 0720.533.650 teraimobiliare@yahoo.com

73. **Bucurestii** Noi, zona Doi Cocosi, sector 1, 1090 mp, d. 40 m, intravilan, teren intravilan 1090 mp pe Sos. Bucuresti-Targoviste, zona 2 Cocosi, la 1500 m distanta de linia de metrou Straulesti. Autorizatia de construire se obtine in 3 luni, fiind in curs de emitere. **450.000 €;** ☎0724.545.953

74. **Bucurestii** Noii, strada Renasterii nr 29 1080 mp, d. 27 m, intravilan, Bucurestii Noi, Chitila, strada Renasterii nr 29, teren 1.080 mp. Terenul este situat la 750 m de intrarea la metrou si la o distanta de 25 m de soseaua Chitilei.Se pot construi 22 de apartamente, **385.000 €;** ☎0722.368.183 iuliancastel@gmail.com

75. **Buftea,** 7000 mp, d. 23 m, intravilan, Proprietar orasul Buftea Soseaua Viilor nr 29 bis, terenul are toate utilitatile si este pretabil pentru rezidential se afla relativ in centrul orasului Buftea, **38 €;** ☎0744.372.439/ 0773.886.826 nistor_house@yahoo.com

76. **Buftea,** lac, 3200 mp, d. 35 m, intravilan, teren intravilan in suprafata de 3200 mp, cu o deschidere de 35,5 m la strada asfaltata si 21,6 m la lac, toate utilitatile: curent, apa, gaz si canalizare, transport in comun, comision 0. **139.500 €;** ☎0730.252.252 contact@amaliatudor.ro

77. **Buftea,** Snagov, Popesti Leordeni, 2073 mp, d. 45 m, intravilan, Sinaia, Bragadiru vanzare teren intravilan 2073 mp, (parcela este patrata) dubla deschidere langa padure pret 75 euro/ mp negociabil. Utilitati: curent, gaz, asfalt. Agentie, liber, ☎0762.093.000

78. **Bulevardul Dacia 120, 312 mp, proprietar, teren, deschidere 8,55 m, stradal, zona centrala, casa demolabila p+1 - caramida, 275.000 €; ☎0722.443.141**

79. **Bulevardul** Expozitiei, teren intravilan 870 mp, d. 38 m, intravilan, Bd. Expozitiei, teren intravilan 870 mp cu deschidere 38 ml, PUZ executat, indicatori urbanistici, POT 40%, CUT 4,9, h-60, 2s+p+15, pret 580 euro/ mp comision 3%, rog seriozitate; **495.000 €;** ☎0760.978.331/ 0761.255.433 teraimobiliare@yahoo.com

80. **Buzoieni,** Lehliu Gara, Calarasi, 891 mp, intravilan, Buzoieni-Luceafarul, teren deschidere 17,34 m, adancime 47 m, sat cu romani%, **5.000 €;** ☎0755.269.026

81. **Caciulati** - lac, 10000 mp, d. 44 m, teren, deschidere lac, drum asfaltat, zona vile, ideal investitie, **65 €;** ☎0723.117.776

82. **Calarasilor** Calea, Hala Traian, 274 mp, d. 9 m, intravilan, cu deschidere la Calea Calarasilor, 2 constructii demolabile pe teren, deschidere 9.18 m, una din cladiri are structura refacuta, proprietar, POT max. 80% si CUT max. 2,5 **160.000 €;** ☎0725.632.363 conect20000@yahoo.com

83. **Caldarusani-** Gradistea 1000 mp, d. 15 m, intravilan, teren situat la 200 m de padure si lacul Caldarusani. In vecinatate se afla vile, zona in dezvoltare. Utilitati: curent electric. Toate actele in regula, proprietar. **21 €;** ☎0744.186.303

84. **Calea** 13 Septembrie, 133 mp, d. 12 m, intravilan, Baltatestului, central 1 km Casa Poporului, ideal casa, **39.000 €;** ☎0735.170.042

85. **Calea** Floreasca, 586 mp, d. 27 m, intravilan, teren intravilan Calea Floreasca, 586 mp, deschidere 27, cu constructie provizorie, CUT 1,3, POT 45%, intabulat, pret nedisc. **1.000 €;** ☎0728.820.095/ 0725.094.444 sweethome_imob@yahoo.com

86. **Campina,** Prahova, central, 3000 mp, d. 30 m, teren toate utilitatile si actele la zi; ☎0721.220.170

87. **Casa** cu Tei Rezidential, dupa Buftea, 500 mp, d. 20 m, intravilan, intre 500-1750 mp,incepand cu 8.500 euro/lotul,25 min. de Pta Victoriei, loturi intre case, paza, iluminat, certificat urbanism p+2, se poate construi imediat,acces direct din DN1A,i ntre 3 paduri, **8.500 €;** ☎0722.677.873

88. **Cernica,** 750 mp, d. 15 m, intravilan, Cernica, superb teren intravilan 750 mp, cu deschidere 15m, toate utilitatile, ideal constructie vila, amplasat in zona de langa Manastirea Cernica, pe strada Luceafarului, la 200m de lac, **85 €;** ☎0726.725.677/ 0726.725.677

89. **Cernica,** Ilfov, 1000 mp, d. 20 m, intravilan, teren (2 loturi alaturate), 1.000 mp, toate utilitatile, **71.000 €;** ☎021.406.91.09

90. **Cernica,** particular, toate actele ok, urgent, 700 mp, d. 24 m, intravilan, locatie excelenta, pe sos Decebal Odai nr 52, intre padure si lac, cu acces la lac. Apa(canalizare), gaze, electricitate, acces lac, deschidere 24 m, vecini f. civilizati ingradit, toate actele ok. **72.000 €;** ☎0744.383.398/ 0722.333.456 mircea.plates@gmail.com

91. **Chiajna,** 13000 mp, d. 100 m, intravilan, curent trifazic pe teren, gaze la limita proprietatii, **117 €;** ☎0727.778.238

92. **Chiajna,** Stadion, 19000 mp, d. 56 m, intravilan, particular vand teren zona Chiajna stadion, terenul apartine de sectorul 6 si este situat pe str. Drumul la Chiajna, nr 22. Pretul este neg., **17 €;** ☎0768.717.830

93. **CHITILA,** Centura, langa Farmexpert, Sos. de Centura, Vest, 14900 mp, d. 49 m, intravilan, zona mixta, pretabil depozite, servicii, constr. ind. sau logistica, acces facil, deschidere la centura si la bretea de acces din centura, utilitati, **26 €;** ☎0740.250.485 revecor@yahoo.com

94. **Chitila,** Rudeni, 858 mp, d. 27 m, intravilan, teren intravilan Chitila-Rudeni, suprafata 858 mp, deschidere 27 m, imprejmuit cu gard cu fundatie, strada asfaltata, toate utilitatile, **31.500 €;** ☎0726.674.751 danielpreda2001@yahoo.com

95. **Ciolpani, 3400 mp, d. 19 m, intravilan, Ciolpani, Ilfov, la iesire spre Izvorani, teren intravilan 3400 mp/ dubla deschidere, d 18,60 ml de drum judetean si 21,29 ml la padure. Curent, gaze, 30 €; ☎0722.511.217/ 0762.628.915 uigimob@yahoo.com**

96. **Ciolpani, 3400 mp, d. 28 m, intravilan, Ciolpani, Ilfov, str. Piscului, 2 loturi teren intravilan a 3400 mp fiecare,d= 27,60ml ambele la strada asfaltata(drumul Piscului). Gaze, curent, asfalt, zona in dezvoltare, 30 €; ☎0722.511.217/ 0762.628.915 uigimob@yahoo.com**

97. **Ciolpani, 3650 mp, d. 86 m, intravilan, Ciolpani, Ilfov, zona drumul Piscului, teren intravilan 3650 mp, d. 86 ml la drum de acces 71,10 ml la Lacul Maicilor (vav de manastirea Tiganesti). Curent, gaze in apropiere. 30 €; ☎0722.511.217/ 0762.628.915 uigimob@yahoo.com**

98. **Ciolpani,** 6300 mp, d. 16 m, intravilan, teren acces direct din DN1, curent la teren. Posibilitate hala, showroom, magazii comerciale. Proprietar. Pret negociabil. **16 €;** ☎0723.606.852

99. **Ciolpani,** Piscu, 5000 mp, d. 35 m, intravilan, teren intravilan cu gaze si curent in Ciolpani, Piscu, 5000 mp si descidereea de 35 ml la 1 front si lungimea 150ml. Terenul are case construite la 70ml, drum asfaltat. Comision 0% cumparator; **7 €;** ☎0740.121.267 contact@sorin-stoinea.ro

100. **Ciolpani,** Sat Tiganesti (Snagov), 1630 mp, casa batraneasca, utilitati poarta, **45.000 €;** ☎0763.070.130/ 0747.953.488

101. **Ciorogarla,** Ilfov, 4400 mp, d. 12 m, extravilan, teren, utilitati in apropiere. Pret **80.000 €;** ☎021.406.91.09

102. **Clinceni,** baza sportiva, 407 mp, deschidere 23 m, utilitati, drumuri asfaltate, zona constructii noi, drum servitute 6 m, **10.000 €;** ☎0723.359.225

103. **Clinceni,** 500 mp, d. 12 m, intravilan, strada Ciocarliei, zona vile, utilitati. Detalii la telefon; ☎0762.408.144

104. **Clinceni,** 1000 mp, d. 20 m, intravilan, teren 500-1000 mp, lipit de Ansamblul Olteni 2, asfalt, utilitati, parcelabil la jumatate; **30 €;** ☎0723.530.331

105. **Clinceni,** 8000 mp, d. 25 m, intravilan, teren format din doua loturi, foarte aproape de bariera Domnesti, stradal, zona de constructie mixta (hale si locuinte), toate utilitatile. **320.000 €;** ☎0736.344.200 contact@hera-residence.ro

106. **Cluj,** comuna Mociu, sat Caianu, 345000 mp, d. 100 m, agricol, Vand 34.5 ha, teren arabil in extravilanul comunei Mociu, sat Caianu, la aproximativ 30 km de Cluj, Pretul: 2600 Euro/ha, **89.700 €;** ☎0731.454.545/ 0731.454.545 office@emasconsulting.com

107. **Cojesti,** Comuna Belciugatele 3330 mp, d. 11 m, intravilan, teren intravilan 1184 mp (casa demolabila) - 21000 euro + teren agricol, 2146 mp - 9000 euro, in localitatea Cojesti, comuna Belciugatele, jud. Calarasi (33 km distanta fata de Bucuresti) **30.000 €;** ☎0721.233.509 raluca_elena87@yahoo.com

108. **Colentina** 370 mp, d. 12 m, intravilan, Teren in apropiere capat tramvai 21, dispus la 300 m de sos Colentina. Pe teren se afla o casa demolabila. Toate utilitatile in casa. Se poate construi p+2e. Pozitionarea pe harta este corecta, **55.500 €;** ☎0734.323.003 nordhouseimob@gmail.com

109. **Colentina,** 400 mp, d. 20 m, intravilan, proprietar, teren cu o suprafata de 400 mp (465 mp) pe str. Simetriei la 150 m de intersectia Colentina -Fundeni si 150 m de parcul Motodrom, apa, canalizare, necesita documentatie PUZ, **150.000 €;** ☎0767.553.224

110. **Colentina,** 370 mp, d. 12 m, intravilan, teren pretabil bloc P+2+M, utilitati, **55.000 €;** ☎0745.156.644

111. **Colentina,** Carrefour, Europa, 348 mp, d. 20 m, intravilan, teren pe colt, 20m x17m, apa, canal, gaz, curent 380V, cadastru, intabulare, zona de case, unic prop, POT 45%, CUT 1.3, Hmax 10m, PUD, CU, pret 250 euro/ mp negocial sau schimb cu ap 2-3 cam+dif., **87.000 €;** ☎0730.711.651 bhn_02@yahoo.com

112. **Comarnic,** str. Podul Lung nr. 102 Jud. Prahova 800 mp, d. 3 m, intravilan, teren Comarnic, jud. Prahova, loc. Comarnic, str. Podul Lung nr. 102, suprafata 800 mp, 18000 euro, front stradal 2.8 m, acces drum pietruit, utilitati la poarta, constructie demolabila, intabulat **18.000 €;** ☎0749.995.210 iordache_cristi@yahoo.com

113. **Complex** City, 220 mp, d. 11 m, teren, utilitati, casa demolabila; ☎0720.657.126

114. **Comuna** 1 Decembrie, 500 mp, d. 22 m, intravilan, Ilfov , proprietar vand teren str. Livezi, dubla deschidere. Eventual parcelabil. **28 €;** ☎0768.190.529

115. **Comuna** Berceni 417 mp, d. 15 m, intravilan, Proprietar ofer spre vanzare loturi de teren intravilan la intrare in comuna Berceni. Suprafata: 417mp utili + 75mp cota de drum de acces (cedata primariei), **13.900 €;** ☎0766.959.606

116. **Comuna** Berceni, 320 mp, d. 16 m, intravilan, teren intravilan in Comuna Berceni, ideal pentru investit, diferite suprafete in diferite locatii ale comunii, posibilitate de rate pe maxim 18 luni doar cu buletinul. Toate actele la zi. **4.500 €;** ☎0729.555.190 neagu_mihai2015@yahoo.com

117. **Comuna** Berceni, IF, 272 mp, d. 17 m, intravilan, Strada Calugareni, intre Vii 272mp (utili) deschidere 16,50 m/16,50 m, utilitati: asfalt, curent, gazul in apropiere, toate actele sunt la zi; direct proprietar, **8.700 €;** ☎0745.834.626

118. **Comuna** Berceni, zona rezidentiala, 500 mp, d. 24 m, toate utilitatile, **18.000 €;** ☎0763.070.130/ 0747.953.488

119. **Comuna** Chiajna, 3700 mp, d. 13 m, intravilan, zona de vile, 2 deschideri, stradal, drum asfaltat, exclus intermediari, **50 €;** ☎0744.630.209 nicu_barea@yahoo.com

120. **Comuna Ciolpani sat Piscu Ilfov, Biserica, 850 mp, d. 20 m, intravilan, teren construibil p+2, gaze si curent constructii rezidentiale in imediata apropiere zona are padure si lac in apropiere si nu are trafic auto, potential turistic, 13 €; ☎0720.444.429**

121. **Comuna** Domnesti, 500 mp, d. 23 m, intravilan, vand urgent teren comuna Domnesti, deschidere 23 mp **17.000 €;** ☎0728.764.646 contabsilvia@gmail.com

122. **Comuna** Fundeni, 1000 mp, Sat Frunzanesti, d - 25 m/40 m, curent electric, **5.000 €;** ☎0741.124.400 nedcom.imob@gmail.com

123. **Comuna** Herasti, jud Giurgiu, 800 mp, d. 20 m, extravilan, vand urgent teren in Herasti, GR (aprox. 30 km de Bucuresti) teren - 800 mp, deschidere 20.72 m. terenul este extravilan, insa este doar o formalitate introducerea in intravilan, negociabil, **15 €;** ☎0765.975.150 laur1923mini@yahoo.com

124. **Comuna** Peris 1470 mp, d. 16 m, intravilan, teren intravilan suprafata

Imobiliare vânzări TERENURI

199. **Magurele,** Cartierul Florilor, granita cu Bucuresti 2000 mp, d. 23 m, intravilan, 2000 mp (84 x 24 m) intre Bucuresti si Magurele, in Cartierul Florilor, iesire str. Lotusului (asfaltata) si str. Santimbru. Electricitate, canalizare. Gaze in curand. 19 min. pana la Unirea (9,8 km) **100.000 €;** ☎0761.045.086 vanzareimobil2018@yahoo.com

200. **Malu** cu Flori, 5500 mp, d. 50 m, intravilan, doresti casa la munte, in apropierea Cetatuiei Negru Voda, zona linistita, sat populat de bucuresteni, com Malu cu Flori, Dambovita. **40.000 €;** ☎0746.034.000 Dana.minc@yahoo.com

201. **Mecheaua,** Ilfov 20718 mp, d. 469 m, intravilan, teren (3 loturi alaturate). Pret **570.000 €;** ☎021.406.91.09

202. **Mecheaua,** Ilfov, 1200 mp, d. 70 m, intravilan, teren, utilitati in apropiere, **56.000 €;** ☎021.406.91.09

203. **Metalurgiei,** teren pentru dezvoltare comerciala/rezidentiala 10000 mp, d. 3 m, intravilan, **2.900.000 €;** ☎0725.427.427 oana.cristina@galaxyimob.ro

204. **Metalurgiei,** teren pentru dezvoltare comerciala/rezidentiala 15000 mp, d. 90 m, intravilan, **3.750.000 €;** ☎0725.427.427 oana.cristina@galaxyimob.ro

205. **Mihai** Bravu, 5500 mp, d. 22 m, intravilan, urgent, 5477 mp, terasat, ideal casa vacanta si gradina, put in curte, aer foarte curat (zona impadurita in apropiere). **38.350 €;** ☎0767.183.374 chrisalexia@gmail.com

206. **Mihail** Kogalniceau, CT.A., teren 6 Ha, langa baza NATO, 50 ha Tancabesti Snagov; dosare Legea 10 cu proces in instanta; vila Breaza; ☎0745.564.963/ 0754.455.007

207. **Mihail** Sebastian, 855 mp, d. 23 m, intravilan, teren stradal, Mihail Sebastian. 855mp, deschidere 23 ml. Gaze, apa, canalizare, electricitate, cu contructie pe el de 120mp.Toate actele.Se accepta si plata in rate.Pret=410000 EURO. **410.000 €;** ☎0727.395.455

208. **Mihailesti,** DN 6 (Stalpu) teren 2 ha sau 5 ha, d. 91 m la DN 6, vis a vis de Peco TSV, **5 €;** ☎0723.178.399

209. **Militari,** 3000 mp, colt stradal 93x38 m, POT 60%, CUT 2,5, H- p+5, fara agenţii, usor discutabil, **900.000 €;** ☎0728.626.797

210. **Militari,** Barsanesti, Bucuresti, 500 mp, d. 20 m, intravilan, teren 500 mp, deschidere 20 m, intravilan zona M 3 regim de construire P+4, apa canalizare, curent 380v, rog seriozitate, urgent **260.000 €;** ☎0728.005.657 casaviformary007@yahoo.com

211. **Militari,** Dezdrobirii, Uverturii, 200 mp, d. 11 m, intravilan, semistradal, Intrarea Golfului, particular, 200 mp, d. 11, canalizare, apa, curent, gaze, s+p+2+m, zona de vile, acte, acc credit, pret negociabil, ☎0724.830.838

212. **Militari,** Dezrobirii, 300 mp, d. 10 m, intravilan, teren 300 m, deschidere 10 ml. Urbanism P+4. Pe teren se afla edificata o constructie tip P, bransata la toate utilitatile, gard. Asfalt, iluminat stradal. Pret 600 eur/mp, **180.000 €;** ☎0732.343.771

213. **Militari,** Gorjului metrou, 492 mp, d. 17 m, intravilan, teren vis a vis metrou Gorjului 492 mp si deschiderea de 17 mp la 2 fronturi. POT, CUT , Regim de inaltime p+5 e retras, apa, gaze, curent, proiect de constructie, vec, Drumul Taberei, Timisoarei, **350.000 €;** ☎0746.097.005 emilian@bostenaru.ro

214. **Militari,** Pacii, 5000 mp, d. 20 m, intravilan, POT 70%, regim inaltime p+14, utilitati, urbanism, **80 €;** ☎0769.272.638

215. **Militari,** Pacii, Belsugului, Bucuresti, sector 6, 4000 mp, d. 49 m, intravilan, oportunitate investitie, posibilitate proiect locuinte p+2-+m, toate utilitatile, cut 1,9; pot 45%. Apropape de Ratb, metrou, magazine. Acte la zi. Pret 135 euro/mp. Acte la zi; **135 €;** ☎0749.115.511/ 0745.005.500 ecap.office@gmail.com

216. **Militari,** str. Drumul Osiei nr. 68-70 2867 mp, d. 48 m, intravilan, cu toate utilitatile, pretabil spatiu comercial este situat in viitorul sens giratoriu la granita intre Bucuresti si Chiajna sau rezidential, pretul este de 250 e mp neg., **700.000 €;** ☎0744.372.439/ 0773.886.826 nistor_house@yahoo.com

217. **Militari-** Carrefour 9400 mp, d. 360 m, intravilan, la strada asfaltata, zona dezvoltata puternic industrial, utilitati langa teren, negociabil, **69 €;** ☎0723.523.763

218. **Moara** Vlasiei, la 16 km de Bucuresti, 1840 mp, teren cu posibilitati dezmembrare, 2 parcele, zona vile, cu casa pe planul cadastral, pret/mp **15 €;** ☎0745.779.715

219. **Moara** Vlasiei- padure, la 16 km de Bucuresti, teren, loc de casa 1.127 mp, cu casa batraneasca, 60 mp deschidere, 36 m pe langa padure si 26 m pe sosea principala, cu toate utilitatile, pret/mp, **24 €;** ☎0745.779.715

220. **Moeciu** de Sus, Bran, ocazie, sau schimb, 7850 mp, d. 40 m, intravilan, intravilan, ideal pentru constructie casa, vila. Pozitie excelenta, avand o panorama superba spre Piatra Craiului. Terenul se afla inconjurat de padure de brad. Acte ok. Sunati acum, merita vazut; **59.900 €;** ☎0770.805.447 agentie2@mauwis.ro

221. **Mogosoaia** 4000 mp, d. 43 m, intravilan, particular, vand teren parcelabil in 5 loturi de cate 800 mp, cu toate utilitatile si acte la zi. Asfalt pana la teren. Se afla chiar la intrare langa padure si lac. **107 €;** ☎0745.049.367 bogdan_nastasescu@yahoo.com

222. **Mogosoaia** 8000 mp, intravilan, proprietar vand teren zona rezidentiala de lux Bucuresti Nord, metrou, gaze, curent electric, deschidere lac35 m **188 €;** ☎0767.162.038

223. **Mogosoaia** Ilfov 680 mp, d. 10 m, intravilan, Martha Bibescu nr. 186, vis a vis de lac 680 mp 95 euro/mp. Toate utilitatile la strada, terenul se face parte dintr-un complex rezidential nou construit, toate utilitatile la strada, teren intravilan ☎0722.526.670 baciu.ale@gmail.com

224. **Mogosoaia,** 667 mp, d. 14 m, intravilan, str Eugen Barbu, vand teren 667,32 mp, deschidere 14,8 m, utilitati la strada Eugen Barbu. **35,000 €;** ☎0744.349.859/ 0743.073.557 cesinaimob@yahoo.com

225. **Mogosoaia,** Buftea, 4100 mp, d. 24 m, intravilan, deschidere 23,5m la strada asfaltata, iluminata, cu trotuare si spatii verzi. Pretabila complex rezidential mixt. Comision 0%, **39 €;** ☎0726.077.077 office@zoomcity.ro

226. **Mogosoaia,** Primarie, Palatul Mogosoaia, 1244 mp, d. 16 m, intravilan, central, deschidere 16 m, lungime 77m, canalizare, apa, gaze, casa demolabila, cadastru, vecinatati: Primaria Mogosoaia, Palatul Mogosoaia, **111.960 €;** ☎0752.010.042/ 031.420.69.37 cosmin@confortcasatineretului.ro

227. **Moieciu** de Jos, Brasov 9400 mp, d. 40 m, intravilan, teren forma neregulata, **90.000 €;** ☎021.406.91.09

228. **Mosilor,** 805 mp, d. 15 m, intravilan, cea mai buna oferta, proprietate, adancime 67 m spate latime 8 m, case demolabile, certificat urbanism, informare pot max. 45%, cut max. s p2e m 1,3 zona I1a, **335.000 €;** ☎0756.923.564 ocaziebuna@gmail.com

229. **Mosilor, 805 mp, teren, d-15,86 m, POT max 45%, CUT 1,3, potential investional, 335.000 €;** ☎0756.923.564

230. **NEAJLOV** SAT, com. Clejani, jud. Giurgiu, 2300 mp, d. 20 m, intravilan, teren, stradal, langa terenul de fotbal, pret usor negociabil. Contactati-ne cu incredere. **9.000 €;** ☎0773.395.710/ 0769.781.055 vasileflorin514@yahoo.com

231. **Niculesti,** Dambovita, 30 km de Bucuresti, 4746 mp, d. 30 m, intravilan, teren intravilan 4746 mp parcelabil, zona case,30 km de Bucuresti(Peris lac), in conversie ecologica(an 2), studiu Geo, studii Ospa Icpa, ideal ferma BIO. Asfalt/electricitate/apa-canal, 0732405440. **35.600 €;** ☎0732.405.440/ 0753.061.113 stan.40@yahoo.com

232. **Ostrov,** 180 mp, d. 110 m, agricol, livada piersic si cais, 18 ha, front stradal 110 m (DN3), pret neg. **8 L;** ☎0724.920.841 snowishstuff@yahoo.com

233. **Otopeni,** 4000 mp, teren in spatele societatii Ifantis; **100 €;** ☎0744.878.446

234. **Otopeni,** Ferme, langa parcari, Lucian Blaga, 7500 mp, d. 44 m, agricol, oferta, investitie dubla deschidere la Str. Lucian Blaga si Str. Baltotesti de cate 22 ml, utilitati la limita proprietatii- gaz, curent; chiar langa parcarile de autoturisme, la cca 800 ml de DN1, **450.000 €;** ☎0726.626.170 contact@romaniabook.ro

235. **Otopeni,** Odai, 602 mp, d. 18 m, intravilan, teren intravilan 602 mp, deschidere 18 ml ; **99 €;** ☎0722.650.886

236. **Otopeni,** vand /schimb imobiliar, 23500 mp, d. 235 m, intravilan, Otopeni, intravilan, 12500 si 11000 m, 25 euro, **25 €;** ☎0727.800.900 mirelakraft@yahoo.com

237. **Ovidiu, jud. Constanta, 50000 mp, d. 200 m, extravilan, teren, ferma, cadastru, intabulare, certificate de urbanism. Intre orele 9.30 - 21.00. Pret 30 euro/mp Tel. 0799.161.098; Tel. Constanta 0341.117.344. Negociabil. 30 €;** ☎021.682.32.30/ 031.425.92.77

238. **Pantelimon** DN 3, 46000 mp, d. 130 m, intravilan, teren intavilan industial suprafata 46000 mp, deschidere 130,teren liber de constructii forma: regulata, dreptunghiulara, Pantelimon, pe DN3, stradal, fabrica de ciocolata Heidi, Tuborg etc. **100 €;** ☎0722.217.638 viofull@yahoo.com

239. **Pantelimon,** 1600 mp, d. 13 m, intravilan, Sellgros, teren cu 2 hale pe el, suprafata 1600 mp, deschidere stradala 13ml, acces tir, zona industriala, toata utilitatile pe teren, apa, gaze, curent, canal, aproape de centura, pret neg.; **213.998 €;** ☎0747.140.370

240. **Pantelimon,** Cernica soseaua, 475 mp, d. 27 m, intravilan, intravilan construibil in Pantelimon, Sos Cernica, reper Biserica Noua, suprafata totala de 701 mp, suprafata efectiva 473 mp, deschiderea de 27 si 17 ml la 2 fronturi. POT 30 %, CUT 0,9, P+2E. **24.000 €;** ☎0745.695.511 robert@robertgagos.ro

241. **Pantelimon,** Cernica, 1200 mp, d. 50 m, intravilan, teren intravilan 1200 mp, 50 ml deschidere strada, pretabil constructie casa-hala. Teren situat intre DN 3 si soseaua Cernica, posibilitate de parcelare. Proprietar **90 €;** ☎0788.788.877

242. **Pantelimon,** Lebada Lac, 400 mp, d. 23 m, intravilan, loturi intre 350 mp-3.000 mp. Zona superba in dezvoltare toate facilitatile, strada 9 m. Retragerile fata de strada sunt incluse. Toate actele. Cadastru, intabulare. Se acc. credit, **100 €;** ☎0726.704.033/ 0722.557.000 office@amdf-imobiliare.ro www.amdf-imobiliare.ro

243. **Pantelimon, Lebada, 950 mp, d. 25 m, intravilan, Str. Olimp (intre Str. Sinaia si Lac), 7 loturi, de la 440mp la 950mp. Canal si apa la teren. Gaze la 50ml. Zona cu potential. Case si vile, nou construite. Pret/mp. www.uig.ro, 95 €;** ☎0722.511.217/ 0762.628.915

244. **Pantelimon,** Lebada, 500 mp, d. 20 m, intravilan, Str. Olimp 500 mp. Utilitati la teren. Zona cu potential. Case si vile, nou construite, **90 €;** ☎0724.223.055

245. **Pantelimon,** orasul, vis-a-vis de Lacul Cernica, 1500 mp, d. 13 m, intravilan, exclus intermediari, **50 €;** ☎0744.630.209 nicu_barea@yahoo.com

246. **Pantelimon,** str Oltenia, din str Rascoalei 550 mp, d. 13 m, intravilan, drum de servitute si 520 mp liberi pt construc?ie. Deschidere 13 m, 42 m lungime. Canalizare, curent, gaze. **26.000 €;** ☎0730.659.889/ 0721.585.780 crisdenisa@yahoo.com

247. **Pantelimon,** terenul pe care vei ridica casa ta, 420 mp, d. 14 m, intravilan, **24.780 €;** ☎031.005.08.46 daniel@danieldobre.ro

248. **Pantelimon,** zona Mega Mall, d. 60 m, 2.500 mp teren+ 2.400 mp P+1E constructie, ideal birouri, sali evenimente, scoala etc., negociabil; **750.000 €;** ☎0728.626.797

249. **Parc** Carol 280 mp, d. 10 m, intravilan, Teren situat in zona Parcul Carol, Candiano Popescu cu o suprafata totala de 280 mp, acesta beneficiaza de o deschidere de 10 ml, este ideal pentru constructie cu regim de inaltime p+2, **198.000 €;** ☎0749.187.766 office@neolandinvest.ro

250. **Paulestii** Noi, Prahova 3800 mp, d. 46 m, intravilan, toate actele, cadastru, intabulare, apa, canalizare, gaze, curent, internet, acces facil, 70 euro/ mp negociabil, direct proprietar, liber, disponibil imediat, **68 €;** ☎0770.910.525/ 0770.910.525 adi_lupas@yahoo.com

251. **Peris,** in spatele Primariei, 2.200 mp + 4.600 mp, parcelabil, **20 €;** ☎0763.070.130/ 0747.953.488

252. **Piatra** Neamt, Dumbrava Rosie, 2700 mp, schimb cu Bucuresti teren, 2700 mp, d. 37 m, intravilan, **49.000 €;** ☎0752.506.254 narcis.cazacu@galaxyimob.ro

253. **Pietrosani,** Teleorman, teren, casa, anexe, 3400 mp, d. 75 m, intravilan, localitatea Pietrosani, judetul Teleorman. 90 km Bucuresti. Teren intravilan, anexe, curent electric, apa curenta, livada. Fundatie casa vacanta 57 m. Cadastru intabulat. Acces usor cu auto. **4 €;** ☎0723.282.432 danneagu77@yahoo.com

254. **Pipera,** 2520 mp, d. 56 m, intravilan, Apptown City vinde Teren 2520 mp situat in Pipera cu autorizatie de construire si proiect, la doar 4 minute de Mall Promenada. Cut 3 - POT max. 60%, suprafata totala a construita 7250mp, s+p+4 retras, **1.300.000 €;** ☎0784.111.888 vanzari@apptown.ro

255. **Pipera,** 2418 mp, d. 20 m, intravilan, Bucuresti Nord, Pipera, Matei Basarab, are deschidere totala la strada d. 19.86m/ 122 m. Pretul: 275 euro/ mp, **664.950 €;** ☎0744.536.198 imobucuresti@gmail.com

256. **Pipera,** 663 mp, d. 17 m, intravilan, vand teren Pipera str G. Bacovia, 663 + drum servitute, dimensiuni 17/39, gaze, energie electrica, canalizare, put forat, CU in termen, POT 40%, CUT 2,2, regim inaltime p+4+M. **198.000 €;** ☎0729.958.871

257. **Pipera,** in spatele Scolii Americane, 1050 mp, d. 41 m, intravilan, Pipera teren,1050 mp, deschidere 41m, urbanism, cadastru si intabulare, zona in dezvoltare, liber. Accept variante, **153.000 €;** ☎0766.272.561 vivinelu@yahoo.com

258. **Pipera,** Voluntari, autostrada, 2500 mp, d. 50 m, intravilan, teren intravilan in suprafata de 2500 mp. cu o deschidere 50/50 ml, are cadastru si intabulare, facilitati, zona in dezvoltare, **120 €;** ☎021.231.23.18/ 0731.144.152

259. **Pod** Voluntari, vanzare teren constructii, promotie 75 euro, 10000 mp, d. 100 m, intravilan, **850.000 €;** ☎0763.685.043 daciana.petrov@bucharest-imobiliare.ro

260. **Podul** Constanta, sector 1, 480 mp, 12 x 40 m si casa 2 camere, urbanism P+4, **300.000 €;** ☎0721.681.818/ 0766.580.414

261. **Poiana** Campina, se intra prin Breaza sau Campina 4900 mp, d. 40 m, intravilan, zona foarte frumoasa, aer de Breaza, vedere spre DN1, se poate intra prin Breaza sau Campina, teren plat si usor in panta, padure in spate, utilitati complete in poarta, intre case, usor negociabil, **35 €;** ☎0725.859.858

262. **Poienarii** Apostoli, Prahova, 5000 mp, agricol, vand teren, fara intravilan, utilitati apropiere, asfalt, negociabil, **10.000 L;** ☎0743.122.975

263. **Policolor,** metrou Nicolae Teclu, Mari Vila, 500 mp, d. 20 m, intravilan, Strada Drumul Gura Calitei, Suprafata 500 mp intravilan, deschidere 25 ml, drum servitute, complex Palladium Residence, toate actele, **60 €;** ☎0728.777.132 office@ramax.ro

264. **Policolor,** str. Drumul Gura Calmatui, sec 3, 3645 mp, d. 37 m, intravilan, CU=POT=45%, CUT 2. Posibil de achizitie a inca un lot vecin de 3,645 mp. Str. Drumul Gura Calmatui 77-81. Langa Mari Vila Hotel 4 stele, Arabesque, Lic. Teoretic International de Informatica, **292.000 €;** ☎031.810.65.45 andreika.bejan@gmail.com

265. **Pop** de Basesti, Foisor, sector 2, Bucuresti 1190 mp, d. 37 m, intravilan, Pozitie centrala (5 min pe jos de Foisorul de Foc, terenul este situat intr-o zona linistita, ferita de zgomot si aglomeratieDeschidere la 2 strazi: 12,2m si 24,8m **940.000 €;** ☎031.810.65.45 andreika.bejan@gmail.com

266. **Popesti** Leordeni, 564 mp, d. 12 m, intravilan, lot teren ideal pentru constructia uneia sau mai multe case, single sau cuplate, situat pe strada Baraganului. Terenul este intravilan si are toate utilitatile la limita de proprietate; **102.000 €;** ☎0763.246.240

267. **Popesti** Leordeni, 32000 mp, d. 157 m, intravilan, oportunitate, intravilan, pozitie excelenta, toate utilitatile pe teren. Pozitionat la aprox. 900 m de primaria Popesti. Pret, 85 eur/m pt. toata suprafata, sau 100 eur/m, pentru lot de minim 5000 m. **85 €;** ☎0737.150.772

268. **Popesti** Leordeni, 2,25 euro/mp 23000 mp, d. 52 m, extravilan, langa fosta fabrica Tnuva (Sarantis, Golden Food), aproape de Soseaua de Centura si DN4, plan secundar, zona mixta, pretabil depozit, comstr. ind. sau logistica, suprafata plana, cadastru, intab., **51.750 €;** ☎0740.250.485 revecor@yahoo.com

269. **Popesti** Leordeni, centura, 1330 mp, d. 17 m, intravilan, asfaltat, imprejmuit cu gard beton, bransat la utiliati, stradal, regim inaltime p+2, proprietar **68 €;** ☎0729.737.619

270. **Popesti** Leordeni, DN 4, Sos. Oltenitei, 20880 mp, d. 140 m, extravilan, 2 ha extravilan, construibil, multiple facilitati 140 ml in Popesti-Leordeni, Sos. Oltenitei, DN4, zona industriala, Tnuva, pretabil constructii, sere, depozite, 80,000 euro discutabil. **80.000 €;** ☎0746.013.452 anarevan@xs4all.nl

271. **Popesti** Leordeni, teren zona centrala, 420 mp, 420 mp, d. 20 m, intravilan, terenul se afla in zona centrala a orasului Popesti Leordeni. Dispune de toate utilitatile trase. Pe teren se afla o constructie, numai parter. Deschidere 20 ml. **85.000 €;** ☎0764.180.052 office@nemarimobiliare.ro

272. **Popesti-Leordeni,deschidere** dubla, vedere Splai 5000 mp, d. 38 m, intravilan, teren generos cu doua deschideri si vedere superba asupra Splaiului Unirii. Case construite in vecinatate, acces facil si utilitati in apropiere.Se poate discuta si de o eventuala parcelare **250.000 €;** ☎0744.349.967 office@erre.ro

273. **Predeal** central, 370 mp, d. 14 m, intravilan, de exceptie, ideal vila de vacanta, doua deschideri, pozitie superba, suprafata plana mare pentru pozitionare casa, in spatele hotelului BRD, aproape de partie. **37.000 €;** ☎0724.270.019 travaharealestate@gmail.com

274. **Prelungirea Ghencea, 3600 mp, intravilan, deschidere 98/ 51, P+14, utilitati, posibilitate de locuinte, ideal pt. locuinte, birouri, spatii comerciale, 190 €;** ☎0787.895.523/ 021.252.00.29

275. **Prelungirea** Ghencea, 1500 mp, d. 38 m, intravilan, Ghencea, langa Cubic Residence, teren aproape patrat, deschidere 38 m, pretabil investitie, blocuri, case, pret 100 euro/mp. **150.000 €;** ☎0758.259.736/ 0758.259.731 office@imobservicecenter.ro

276. **Prelungirea** Ghencea, 800 mp, d. 20 m, intravilan, strada Margelelor, particular vand teren gaze, curent, intre constructii, deschidere excelenta, usor neg., **50.000 €;** ☎0723.822.250

277. **Prelungirea** Ghencea, 800 mp, d. 30 m, intravilan, teren situat intre Cartierul Latin si Cartier Cubic la 300 m de statia Ratb, gaze, curent, fibra optica, canalizare. **100 €;** ☎0722.346.777

278. **Prelungirea** Ghencea, Intrarea Maracineni, 800 mp, d. 23 m, intravilan, vend teren intrevilan cu toate utilitatile, cu 2 deschideri la strada, bun pentru 2 vile. **110.000 €;** ☎0722.331.149

279. **Racaciuni,** Bacau, 692 mp, d. 234 m, intravilan, teren intravilan 692 mp + constructie P+E, **51.000 €;** ☎021.406.91.09

280. **Rahova** Alexandriei Bragadiru, teren in Bucuresti 4200 mp, d. 18 m, intravilan, direct DN, superpozitie POT80, CUT2 Hmax 25m (p+5) utilitati, supervad 15 min. Uniri pt afaceri cu vizibilitate expunere si vad comercial puternice. Investitie sigura seriozitate comision 0, proprietar, **129 €;** ☎0767.920.383

281. **Romana** Ipatescu, 180 mp, d. 11 m, intravilan, Romana Ipatescu, teren 180 mp, deschidere 11 ml, toate utilitatile. Pot 45%, ideal investitie **125.000 €;** ☎0741.932.998/ 0765.245.736 donhouse_ro@yahoo.com

282. **Sabareni,** Gulia, langa Chitila, 12 km Bucuresti, 500 mp, d. 28 m, intravilan, pe str. Orhideelor, teren construibil 500 mp, intabulare si cadastru finalizate, pozitionat intre case, cablu de curent la teren, gaze langa, certificat urbanism, imediat construibil, proprietar, **11.800 €;** ☎0734.832.862

283. **Sacalaz,** Timis, 26606 mp, d. 196 m, intravilan, teren plan, forma aproximativ regulata. Pret **125.000 €;** ☎021.406.91.09

284. **Sadului,** 694 mp, d. 22 m, intravilan, Bucuresti, sector 5, str. Sadului nr. 21, terenul are suprafata 694 mp, deschidere 22,5m, cadastru. Pret: 320 euro/ mp, **222.080 €;** ☎0740.088.549

285. **Saftica, 1160 mp, intravilan, particular vand teren in Saftica, 250 m de la DN1, cu deschidere la str. Lahovari, pret. neg., pret/mp, 50 €;** ☎0737.028.658

286. **Saftica,** str. Lahovari, 7500 mp, d. 32 m, intravilan, la mai putin de 1 km de la DN 1si la 100 m din Lahovari cu utilitati, gaz si electricitate la 50 m, particular vand nr. 5 loturi de 780 mp. Nr. 1 lot 2500 mp, Nr. 1 lot 1.135 mp. Pret 25 euro/ mp, **25 €;** ☎0771.638.631 adrianiulian@live.it

287. **Sat** Darza, Crevedia, Dambovita, 10333 mp, d. 24 m, intravilan, teren (2 loturi), **216.000 €;** ☎021.406.91.09

288. **Sector** 1, zona Carrefour Orhideea 350 mp, d. 12 m, intravilan, Carrefour Orhideea, PUZ 2018 P+2+M, 350 mp cu 12m deschidere, toate utilitatile gaze lumina canalizare, acte la zi, proprietar **119.000 €;** ☎0735.883.919

289. **Sector** 3, Bucuresti 1011 mp, d. 22 m, intravilan, particular, vand 1.011 mp, sectorul 3 Bucuresti-strada Lunca Sateasca 78, deschiderea terenului este de 22 m/45 m, terenul are toate actele la zi: cadastru, intabulare, urbanism valabil 12 luni, utilitati **195 €;** ☎0745.834.626

290. **Sector** 3, Gura Calitei, str. Fetesti, 1000 mp, d. 25 m, toate utilitatile, p+4+m, acte la zi, stradal; ☎0722.414.299

291. **Sector** 4, Berceni, 5000 mp, d. 36 m, intravilan, vand doua terenuri 5000 mp, 10000 mp langa Metro Berceni, planul 2, utilitati: curent, gaze, canal, pret 55 eur/mp. Tel. **250.000 €;** ☎0788.334.123 ionitaradu73@yahoo.com

292. **Sectorul** 3, 20.000 mp - 100 m si 45.000 mp - 220 m, deschideri la bulevard si sosea principala. P+8 si P+14, CUT 3,2. Exclus intermediari; ☎0725.910.674/ 0744.381.354

293. **Sectorul** 4, Cet Sud, vanzare teren intravilan, 209 mp, d. 11 m, intravilan, **38.000 €;** ☎0720.451.235 cosmin.olinici@galaxyimob.ro

294. **Simnicul** de Jos, Craiova, Dolj, 20000 mp, d. 410 m, intravilan, teren de vanzare, 20.000 mp intravilan Simnicul de Jos. Deschidere stradala 410ml. Toate actele in regula, cadastru. 150m de drumul principal 65C. 10min de centrul Craiovei (6 km) 9km pana la aeroport, **300.000 €;** ☎0744.301.177

295. **Sirnea,** jud Brasov, 1500 mp, d. 30 m, intravilan, teren constructii in mijlocul satului Sirnea, 1500 metri mp, amplasat in vatra satului, la 250 m de Pensiunea cu struti. Intabulat, masurat GPS, curent electric, poate fi parcelat in 2 sau 3 loturi. **37.500 €;** ☎0746.111.333 turcu.m@gmail.com

296. **Slatioara** sat, com Stulpicani, 500 mp, d. 12 m, intravilan, vand teren 500 mp, structura lemn casa 70 mp in rate Bucovina, sat Slatioara, com Stulpicani dc frasin - Campulung Moldovenesc, curent tras, peisaj superb 2 km de rezervatia naturala Codrii Seculari, **11.000 €;** ☎0753.469.178 cecilia.plaiasu@yahoo.com

297. **Snagov** 5000 mp, d. 36 m, intravilan, teren intravilan Comuna Snagov, deschidere la lacul Snagov, parcelabil, cadastru, intabulat, acces utilitati, situat in apropierea DN1 (intre Vladiceasca si Ciofliceni). **55 €;** ☎0744.501.146

298. **Snagov** sat, teren 1.700 mp- 35 euro/mp, 800 mp- 40 euro/mp. Are apa, canal, gaze, electricitate, drum asfaltat, pret neg. ☎0724.735.260

299. **Snagov,** 11500 mp, d. 20 m, intravilan, teren cu constructie situat in Snagov, fosta vila comunista, deschidere la lac, toate facilitatile pe teren comision 3%, locatie deosebita cf, rog persoane serioase pret / mp, **125 €;** ☎0763.863.822/ 0761.255.433 teraimobiliare@yahoo.com

300. **Snagov,** Ilfov 2305 mp, d. 9 m, intravilan, teren (3 loturi), toate utilitatile, **88.000 €;** ☎021.406.91.09

301. **Snagov,** Nuci, 14350 mp, d. 40 m, intravilan, bun venit la ferma ta: 14.350 mp, 50% padure, 50% teren agricol, electricitate, la 3 km Autostrada Bucuresti Ploiesti, raul Ialomita, tangent, drum judetean asfaltat, oportunitate de investitite, **57.500 €;** ☎+40736853525/ +40736853525 cpirvu@gmail.com

302. **Snagov,** Vladiceasca, teren intravilan 647 mp, d. 19 m, intravilan, **21.500 €;** ☎0735.551.422 florin.toma@catoma.ro

303. **Soseaua** Odai, Bucuresti, Baneasa, 12700 mp, d. 67 m, intravilan, teren conform PUG terenul este situat in M3, POT max 60%, CUT max 2,5. H max P+4E. Gratuit se poate obtine autorizatia de construire, **120 €;** ☎0742.641.022 radu.email@yahoo.ro

304. **Soseaua** Odaii, 20000 mp, d. 200 m, intravilan, 2 ha teren compact in zona de nord, amplasat in Cartierul Padurea Baneasa, certificat urbanism, POT 60, parcelabil, toate utilitatile, ideal investitie, 110 euro/mp neg., **110 €;** ☎0751.053.622/ 0751.053.625 sigmaserviceimob@yahoo.com

305. **Splaiul** Unirii, 76500 mp, d. 280 m, intravilan, dupa Autovit 7,65 ha teren, PUZ executat pentru s+p+6, canalizare, gaze, apa, cf, pret 99 euro/ mp si 8 ha Magurele intravilan, canalizare, curent, pret 75 euro/ mp, rog seriozitate; ☎0722.560.930/ 0760.978.331 teraimobiliare@yahoo.com

306. **Stefan** cel Mare, 627 mp, d. 20 m, intravilan, cartier Lacul Tei, spre Parcul Circului, teren 627 mp, construibil S+P+2+M (3Er), liber de constructii, front stradal 19, 58/19, 99 spate, negociabil, direct proprietar, fara comision cumparator. **700 €;** ☎0730.006.495

307. **Stefanesti 830 mp, d. 19 m, intravilan, Stefanesti, Ilfov, str. Rozelor (drum spre Afumati) teren 830 mp, d=12,5 ml la stradasi 19,00 ml la Lacul Stefanesti. Gaze, apa, curent la poarta. Pretabil divertisment, posibilitate Ponton. 120.000 €;** ☎0722.511.217/ 0762.628.915 uigimob@yahoo.com

308. **Stefanesti,** Ilfov, 12500 mp, d. 44 m, intravilan, situat in Tarla 22, cu deschidere la lac (balta Pasarea) vis-a-vis de Cosmopolis. Este compus din doua loturi. Pret 30 E/mp neg., **30 €;** ☎0720.277.966

309. **Strada** Crengutei - Domnesti, Ilfov 500 mp, d. 17 m, intravilan, loturi constructibile cu suprafete utile intre 500 mp - 531 mp, pe drum de servitute cu latimea de 6 m. Toate utilitatile, cadastru, intabulare, comision 0%. Pret/ mp **40 €;** ☎0766.953.094 office@veritatopo.ro

310. **Strada** Foisorului (Vitan), vand 1.200 mp calcan lateral si 1.100 mp - 14 Calarasilor - Agricultori, pret convenabil; ☎0744.381.354/ 0725.038.888

311. **Strada Teius, 16000 mp, d. 54 m, intravilan, intre constructii, utilitati, proprietar, 40 €;** ☎0787.895.523/ 021.252.00.29

312. **Tamadaul** Mare 14000 mp, d. 80 m, intravilan, teren dezmembrat in 14 loturi cu deschidere in asfalt 80 m si la Balta Calareti 80 m, pretul este pentru tot terenul **15 L;** ☎0723.049.152 any_nistor@yahoo.com

313. **Tartasesti** 700 mp, d. 20 m, intravilan, Propietar vand teren zona centrala, **20 €;** ☎0767.613.408 Florin.dragomir83@yahoo.ro

314. **Tartasesti** 10000 mp, d. 40 m, intravilan, proprietar vand teren cu destinatie locuinte, PUZ aprobat, lotizat, acces din drumul national 6 m (drum privat), facilitati, pret extrem de bun, vizavi primaria Tartasesti ☎0728.626.797

315. **Tartasesti, Dambovita, d. 28 m, intravilan, teren 8.800 mp, parcele 550 mp, P.U.Z., punct de reper- fostul sediu al Primariei Tartasesti, pret/mp 28 €;** ☎0726.700.600

316. **Teren** 100 hectare sau 300 hectare la 30 km nord de Bucuresti, intravilan compact 100/100; ☎0744.381.354/ 0725.038.888

317. **Teren,** lipit de Liceul European de la Sofitell (Word Trade Center) supr. 869,50, d. 37,50 m, CUT 2,5, POT 50%, usor neg., **550 €;** ☎0766.919.499/ 0753.791.471

318. **Theodor Pallady 4359 mp, d. 106 m, intravilan, zona Opel, str. Lunca Bisericii, teren intravilan 4.359 mp cu dubla deschidere (106 ml la Lunca Tarnavei si 42 ml la Lunca Bisericii). Gaze, curent, urb. M3, POT 60%, CUT 2,5 (p+4etaje), 150 €;** ☎0722.511.217/ 0762.628.915 uigimob@yahoo.com

319. **Theodor** Pallady, 5800 mp, d. 30 m, intravilan, Drumul Gura Calitei, super oferta, teren in suprafata de 5.800 mp, deschidere 30m, zona urbanistica L1C, (P+2+M), in plina dezvoltare, cadastru, intabulare, pret 55 Euro/ mp **55 €;** ☎0763.836.939 dorelolteanu.sedmag@gmail.com

320. **Theodor Pallady, 4500 mp, d. 24 m, intravilan, Policolor, str. Drum Gura Calitei, spre Gura Badicului, teren 4.500 mp, d. 23,85ml, lateral dreapta exista drum de servitute de 5,00ml latime, de la terenul vecin. Urb: Ic, p+2et+m, POT 45%, CUT 1,2, 85 €;** ☎0722.511.217/ 0762.628.915 uigimob@yahoo.com

321. **Theodor Pallady, 4133 mp, d. 74 m, intravilan, Th.Pallady, Policolor, str.Drum Gura Crivatului, teren 4133 mp, dubla deschidere-74,50 ml la Crivatului si 56,00 ml Gura Calitei strada asfaltata, canal, apa, gaze, partial p+4 etaje si partial p+2et+m, 200 €;** ☎0722.511.217/ 0762.628.915 uigimob@yahoo.com

322. **Theodor** Pallady, 4800 mp, d. 40 m, intravilan, vand teren intravilan, 4800 mp, Theodor Pallady, stradal, deschidere 40 m liniari la bulevard. Toate utilitatile, certificat de urbanism. 300 euro/mp. **300 €;** ☎0723.513.861

323. **Theodor** Pallady, Biofarm, reducere la plata cash, 2500 mp, d. 32 m, intravilan, teren Gura Badicului sector 3, langa Biofarm, acces facil. Utilitati zona: electricitate, apa, canalizare si gaze. Schimb cu ap. sau casa in Bucuresti sau Ilfov, reducere pt. cash de la 65 la 50 euro. **50 €;** ☎0766.956.944

324. **Theodor Pallady, Ozana, 2500 mp, d. 69 m, intravilan, str. Drum Gura Putnei, teren intravilan, deschidere 69 ml la drum de servitute. Drum Gura Putnei: asfalt, canal, apa. Zona in plina dezvoltare. Pret/mp. www.uig.ro 150 €;** ☎0722.511.217/ 0762.628.915

325. **Theodor Pallady, Ozana, Str. Drum Gura Putnei, 2500 mp, d. 20 m, intravilan, strada asfaltata, toate facilitatile, zona in plina dezvoltare. Pret/mp discutabil. www.uig.ro 170 €;** ☎0722.511.217/ 0762.628.915

326. **Theodor** Pallady, Policolor, metrou Nicole Teclu, 20000 mp, d. 66 m, intravilan, chiar langa complex Palladium Residence, deschidere la Drumul Gura Calitei si Drumul Gura Ariesului, 300 m lungime x 66 m latime, asfalt, canalizare, apa curenta, gazul si curentul electric la 100 m, **150 €;** ☎0728.777.132 adriangeambei@yahoo.com

327. **Theodor** Pallady, policolor, metrou Nicole Teclu, 5400 mp, d. 25 m, intravilan, complex Palladium Residence, deschidere la Drumul Gura Solcii si Drumul Gura Saratii, 200 m l

43. **Militari,** Moinesti, S.U. 112 mp, spatiu birouri, Lidl, etaj 1/5, bloc nou, pretabil pentru activitate comerciala, birouri, open space, bloc stradal, constructie din cadre de beton si caramida porotherm, liber, disponibil imediat, comision 0. **112.000 €;** ☎0760.654.540/ 021.440.22.49

44. **Pantelimon** nr.10-12 Langa Piata Obor, S.U. 102 mp, spatiu birouri, spatiu de birouri, liber, in suprafata utila de 102 mp, compus din 4 camere, 2 wc, stradal, situat la etajul 4 din 9, discutabil, **87.000 €;** ☎0735.096.378 staicu.aurelian@yahoo.ro

45. **Pantelimon,** S.U. 110 mp, sp. comercial, Ritmului, suprafata de 110 mp si vitrina de 10 m, liber, toate actele, **260.000 €;** ☎0770.750.636 imobiliaretopcasa@yahoo.com

46. **Pantelimon,** Chisinau, S.U. 150 mp, sp. comercial, spatiu comercial de vanzare situat stradal pe Bd. Chisinau in suprafata de 150 mp. Vitrina 10 ml inchiriat, ideal investitie **467.000 €;** ☎0745.943.017 tedy@bucurestispatiicomerciale.ro

47. **Parc** Regina Maria, spatiu depozit d+p+et.1+et.2, an constr. 2005 supraf. constr. 535, s.u. - 430 mp, teren intravilan 180 mp, d - 19 m, gaze, apa. curent electric 380 V, 7 wc, gresie, faianta **535.000 L;** ☎0734.702.713

48. **Petre** Ispirescu, S.U. 125 mp, sp. comercial, Rahova, Petre Ispirescu, stradal, suprafata de 125 mp si vitrina de 20 m, liber, toate inbunatatirile noi, bloc nou, toate actele, **252.000 €;** ☎0770.750.636 imobiliaretopcasa@yahoo.com

49. **Piata** Gemeni, S.U. 700 mp, sp. comercial, proprietar vand cladire P+2, subsol 100 mp; parter 200 mp; et. 1,200 mp; mansarda 100 mp, terasa 100 mp, construita 2007, finisari moderne, vad pt comert. Cladirea are chiriasi existenti. Pret neg. **650.000 €;** ☎0722.514.114 panidealnet1994@hotmail.com

50. **Piata** Rahova, S.U. 280 mp, sp. industrial, 565 mp teren, hala 200 mp+ 95 mp casa locuit, Intrarea Recas, ideeal spatiu productie, depozitare, toate utilitatile. **115.000 €;** ☎0726.641.110 georgianasimonarusu@gmail.com

51. **Piata** Sudului sector 4, Bucuresti , S.U. 240 mp, sp. comercial, imobil p+1 situat la 5 minute de Piata Sudului, amprenta 147, suprafata construita 233, teren 205, deschidere stradal 15 ml. Toate utilitatile, pretabil oricarei activitati, **215.000 €;** ☎0741.140.914 georgiana.dobre00@gmail.com

52. **Piata** Victoriei, S.U. 646 mp, spatiu birouri, blocul cu Bank Post, 646 mp utili birouri, 900 mp construit, cf un singur proprietar, inchiriat, eliberabil imediat, rog maxima seriozitate, vedere in Piata Victoriei, bloc 1990, comision 3% **1.250.000 €;** ☎0763.863.822/ 0761.255.433 teraimobiliare@yahoo.com

53. **Piata** Victoriei, stradal S.U. 178 mp, sp. comercial, superfinisat, supervad, grup sanitar, an 1990, vitrina 10 m, chirias brand, chirie 2350 euro/luna. Exclusivitate. Vizionare oricand. **325.000 €;** ☎0723.675.365/ 0748.792.201 contact@imobiliareaxa.ro

54. **Popesti** Leordeni, Str.Drumul Fermei, S.U. 49 mp, sp. comercial, vand spatiu comercial aflat in Popesti Leordeni,, Str. Drumul Fermei, stradal, zona comerciala.Spatiul este prevazut cu alarma/video, conectat la toate utilitatile, si are 5 locuri de parcare; **60.000 €;** ☎0724.254.072 office.teknos@gmail.com

55. **Raciu,** Mures, S.U. 5000 mp, sp. comercial, teren intravilan 5.000 mp +ciupercarie (structura metalica), **148.000 €;** ☎021.406.91.09

56. **Rahova,** Kaufland S.U. 112 mp, Spatiu comercial nefinisat, intrare clienti si intrare marfa, instalatii. Se poate vinde si finisat la 179.000 euro + tva, **165.410 €;** ☎0731.009.281 bogdan@g3imobiliare.ro

57. **Rahova,** Soseaua Bucuresti Magurele Nr 47N, S.U. 110 mp, sp. comercial, spatii comerciale de vanzare in incinta ansamblului Oxy Residence, cu deschidere stradala de 10 ml la Soseua Bucuresti - Magurele, Sector 5, Bucuresti, suprafata vitrala imensa si locuri de parcare; **135.700 €;** ☎0737.282.225 vanzari@oxyresidence.ro

58. **Sarata** Monteoru, pensiunea La Padure, Buzau, S.U. 560 mp, sp. comercial, comision 0,s+p+2e+m, 2007,158 mp amprenta,2000 mp teren,68 mp subsol,8 camere duble, 2 ap, 2 camere, birouri, restaurant, terasa, clienti fidelizati, investitie foarte eficienta, amplasament deosebit. **275.000 €;** ☎0755.022.290/ 0758.323.323 office@imobservicecenter.ro

59. **Sector** 1, Parc Regina Maria, spatiu comercial + birouri, d+p+et.1+et.2, an constr. 2005supraf. constr. 535, s.u. - 430 mp, teren intravilan 180 mp, d - 19 m, gaze, apa. curent electric 380 V, 7 wc, gresie, faianta **535.000 €;** ☎0734.702.713

60. **Sector** 6, bd. 1 Mai nr. 31 (fost Compozitorilor), S.U. 60 mp, sp. comercial, autorizatii 100% eliberate de primaria sector 6 apartament modificat in spatiu comercial receptie lucrare executata ideal firma, vitrina 12 m la bulevard 1 mai, spatiul este inchiriat cu **150.000 €;** ☎0738.179.050 mihai_mitu1@yahoo.ro

61. **Sectorul** 1, Bucuresti, S.U. 179 mp, sp. comercial, spatiu comercial ultracentral de vanzare (afacere la cheie / complet utilat / direct proprietar), ideal pentru restaurant, club privat, cafenea, bar, pub, locatie evenimente private si corporate, **530.000 €;** ☎0722.825.860 management@pepe.ro

62. **Sfanta** Vineri, S.U. 65 mp, sp. comercial, vand spatiu comercial, alimentatie publica bar, cu scara interioara demisol facut crama, proprietate. Avand langa el si o terasa inchisa de 80 m cu chirie, spatiul este la km 0, **48.000 €;** ☎0722.337.593 constantinmatei29@gmail.com

63. **Soseaua** Alexandriei, S.U. 225 mp, sp. comercial, spatiu comercial de vanzare in suprafata de 225 mp, vitrina de 20 ml. situat stradal pe Soseaua Alexandriei zona cu trafic pietonal deosebit. Proprietatea este ideala pentru investitie. **290.000 €;** ☎0745.943.017 tedy@bucurestispatiicomerciale.ro

64. **Stefan** cel Mare, Lizeanu, ideal investitie, S.U. 130 mp, sp. comercial, spatiu comercial prin destinatie, situat la parter de bloc, finalizat 1980, cu suprafata de 130 mp, vitrina 9 ml, se vinde cu chirias. Trafic pietonal intens, vad comercial bun, ideal investitie **630.000 €;** ☎0744.426.287/ 0785.232.323 costi@euroinvest.ro

65. **Stefan** cel Mare, sector 2, metrou Obor Bucuresti S.U. 35 mp, sp. comercial, vand inchiriez spatiu comercial P+2 intrari 35 mp renovat, gresie, faianta, wc timpi alu. An c-tie 1970 pretabil pt. magazin coafor farmacie, etc. Acces transport comun, metro Obo, **89.000 €;** ☎0745.262.287 medicalcrisoptic@yahoo.ro

66. **Targoviste,** S.U. 1000 mp, spatiu birouri, spatiu comercial in centru orasului Targoviste, distribuit pe 3 nivele, supraf construita 1000 mp, teren 1000 mp, este pretabil atat pentru birouri cat si pentrat spital privat, scoala, hotel. **600.000 €;** ☎0723.049.152 any_nistor@yahoo.com

67. **Theodor** Pallady, stradal, zona Ozana, S.U. 37 mp, sp. comercial, p/5, vitrina de 4m, liber, curat, toate actele la zi **61.000 €;** ☎0770.750.636 imobiliaretopcasa@yahoo.com

Imobiliare CUMPĂRĂRI/SCHIMBURI

68. **Tohanul** Nou, Brasov, S.U. 528 mp, sp. comercial, teren intravilan 2.270 mp + spatiu comercial. Pret **275.000 €;** ☎021.406.91.09

69. **Turda,** Parc Regina Maria, S.U. 430 mp, spatiu birouri, imobil construit din caramida, D+P+1+2, teren in suprafata de 180 mp, suprafata construita 530, sup. utila 430, 2 balcoane, 8 grupuri sanitare, centrala noua, instalatii sanitare si electrice noi, imbunatatiri. **530.000 €;** ☎0734.702.713 Staicu.aurelian@yahoo.ro

70. **Uririi,** S.U. 24 mp, sp. comercial, vand mobilier pentru salon. Scaun pt pedichiura 12 milioane, scaun scafa 18 milioane, scaun frizerie 10 milioane, pat cosmetica 8 milioane (nou sigilat). ☎0766.974.308 niconicoleta224@yahoo.com

71. **Universitate-** Carol I- Armeneasca, S.U. 23 mp, sp. comercial, ultracentral, investitie 3 spatii comerciale 22, 23 si 33 mp+ beci, fara risc seismic, utilitati, inchiriate, de la 69.000 euro/spatiu, randament 9%, **79.000 €;** ☎0743.174.433

72. **Vanatori,** Galati, S.U. 330 mp, sp. depozitare, spatiu de productie, depozitare vinuri/bauturi si birouri la 10 km de orasul/municipiul Galati, in apropierea unei zone traditionale viticole. **109.000 €;** ☎0726.777.016 mihai.ene@outlook.com

73. **Victoriei,** ideal sediu office si locuinta S.U. 461 mp, spatiu birouri, **649.000 €;** ☎0735.551.422 florin.toma@catoma.ro

74. **Victoriei,** Occidentului, La Dolce Vita, S.U. 110 mp, sp. comercial, Sf. Voievozi, restaurant La Dolce Vita, in functiune de 20 de ani, clienti fideli, sala de mese 40 de locuri, numeroase dependinte, curte interioara, **200.000 €;** ☎0735.883.452 daniel.enache@centralimobiliare.ro

Cumpărări, schimburi

1. **1 Decembrie 1918, 1 Mai, Auchan, Baneasa-adiacente Colentina-adiacente, Pantelimon, Th. Pallady-adiacente, Dristor, Vitan, Vacaresti, Titan-parc, zona centrala, nord, Snagov, Cernica, Corbeanca, alte zine de interes. www.uig.ro ☎0722.511.217/ 0762.628.915 uigimob@yahoo.com**

2. **1 Decembrie,** 1 Mai, Colentina, sectoarele 1, 2, 3, 4, Pantelimon, Muncii, Baicului, Obor, Teiul Doamnei, cumparam case, apartamente cf. 1, 2, 3 si datorii la intretinere, ipoteci. Urgent. Certificate energetic urgent. Consultanta juridica gratuit; ☎0766.272.561/ 021.242.21.53

3. **1 Decembrie,** 1 Mai, Colentina, sectoarele 1, 2, 3, 4, Pantelimon, Muncii, Baicului, Obor, Teiul Doamnei, cumparam case, apartamente cf. 1, 2, 3 cu datorii la intretinere, ipoteci,avem investitori pentru urgente, ☎0766.272.561/ 021.242.21.53

4. **1 Decembrie,** Titan, Grigorescu Familie, cumparam apartament cu 4 camere, etaj intermediar, preferam la bl. cu 4 etaje. Plata cash, pret corect, intre 70.000 si maxim 100.000 euro in functie de pozitie si de starea apartamentului, urgent, **100.000 €;** ☎0775.627.447 mrzmf@yahoo.com

5. **1 Mai** Particular caut apartament 3 sau 4 camere zona piata 1 Mai, preferabil parter si fara imbunatatiri; ☎0740.118.950

6. **Agentia** Nelbo cumpara- vinde apartamente, garsoniere, case in Bucuresti, fara comision de la proprietari, cu contract de exclusivitate, chiar si la imobile cu datorii si situatii de urgenta, certificate energetic urgent. Consultanta juridica gratuit, **99.999 €;** ☎0766.272.561/ 021.242.21.53

7. **Apartament.** Familie particulara cumparam urgent apartament intr-un bloc civilizat, banii sunt cash, fara agentii de intermediere; ☎0729.280.228

8. **Aviatiei** cumpar apartament 2 camere dec., et. 1, bloc 4 etaje, construit 80 - 84, banii sunt cash, fara agentii de intermediere, etaj 1; ☎0741.762.294/ 021.780.88.10

9. **Aviatiei** sau Dorobanti, cumpar apartament 2 camere, dec., etaj intermediar, in zona Aviatiei sau Dorobanti, de preferat imobil din anii 80-90, neamenajat (sau la gri daca este imobil nou), rog fara intermediari. ☎0726.766.949

10. **Berceni,** Drumul Gazarului, Straja, Izvoare, cumpar urgent ap. 4 camere, la bloc 4 nivele; ☎0723.572.760

11. **Berceni,** metrou Aparatorii Patriei ofer gars. 1/4 si diferenta rezonabila pentru gars. cf. 1 sau ap. 2 cam. cf. 2; ☎0767.299.965

12. **Berceni,** Piata Sudului, Aparatorii Patriei, Brancoveanu, Nitu Vasile, Secuilor, cumpar garsoniera confort 1 sau 2, particular, plata cash in usor adiacente, apropiere mijloace de transport ☎0722.409.676

13. **Berceni,** Resita sau Brancoveanu, cumpar urgent garsoniera cf. 3, indiferent etaj sau stare; ☎0723.572.760

14. **Berceni,** sector 4, cumpar urgent gars. cf. 1 sau 2, chiar si pe Giurgiului; ☎0723.572.760

15. **Berceni,** sector 4, investitor strain cumpar urgent ap. cu 2 camere, cf. 1, cu plata pe loc. Rog seriozitate; ☎0723.572.760

16. **Berceni,** sector 4, investitor strain cumpar urgent ap. cu 3-4 camere. Rog seriozitate; ☎0723.572.760

17. **Berceni,** sector 4, cumpar urgent ap. cu 2 camere, cf. 2, Luica, Straja, Gazarului, Brancoveanu, plata pe loc; ☎0723.572.760

18. **Bucuresti** si Ilfov, cumparam terenuri intravilane 500 mp-1000 mp cu utilitati pretabile, case, vile in zonele Otopeni, Corbeanca, Mogosoaia, Buftea, Popesti Leordeni, Bragadiru, Chajna, Berceni. ☎0752.669.706 euronordimobiliare@gmail.com

19. **Bucuresti** si imprejurimi cumpar teren pentru constructii civile si industriale; ☎0744.381.354/ 0725.038.888

20. **Bucuresti,** Agentia Valmarket cumpara, vinde urgent direct de la proprietari garsoniere, apartamente, orice zona, avem clienti seriosi, plata pe loc, comision minim, cadastru, intabulare, cu noi vindeti rapid si sigur; ☎0784.700.888/ 0724.413.513 valmarketcont.imob@gmail.com

21. **Bucuresti,** cumpar garsoniere, apartamente 2 camere, 3 camere, 4 camere, orice confort, terenuri, case, vile, la pretul zonei. Urgent; ☎0765.025.527/ 0762.621.002 phoenix_imobiliare31@yahoo.com

22. **Bucuresti,** orice sector, cumpar garsoniera, apartament 2-3 camere, cu/fara imbunatatiri, rog seriozitate; ☎0724.278.376

23. **Bucuresti,** sector 2 sau 3, caut urgent garsoniera sau apartament. Plata cash. Rog seriozitate. ☎0761.532.117/ 0722.542.692

24. **Bucuresti,** 1, 2, 3 sect. si zona N si E Ilfov 1, 2, 3 sect din Bucuresti plus zonele de N si E din Ilfov, cumpar/schimb/reprezint proprietatea dvs. imobiliara. Va ofer variante de vanzare urgenta, directa, cu cash sau catre clientii in asteptare; ☎0721.296.516 marius@murzea.ro

25. **Bucuresti,** Agentia Nelbo imobiliare, cumpara plata pe loc cash apartamente garsoniere, case terenuri in Bucuresti. Achitam datorii si situatii de urgenta. Program non stop; asteptam si mesaj; ☎0766.272.561/ 021.241.21.53

26. **Bucuresti,** cumpar spatiu comercial inchiriat in Bucuresti, maxim 2 milioane Euro si spatiu de depozitare din beton sau caramida; ☎0744.381.354/ 0725.038.888

27. **Bucuresti,** cumparam garsoniere, apartamente, case, terenuri pentru construtii blocuri. Perfectam acte. Asistenta juridica. Achitam datorii, sulte, litigii. Exclus firme, rog seriozitate; ☎0766.448.008

28. **Bucuresti,** exclus sectorul 5, seriozitate maxima, administram, inchiriem, apartamente, case-vile, terenuri, etc., cu datorii, ipoteci, efectuam cadastru-intabulare, energetic, consultanta gratuita-maxima seriozitate, profesionalism, tranzactii rapide si sigure, **199.000 €;** ☎0722.522.232

29. **Bucuresti,** particular cumpar garsoniera cf. 1, cash, etaj inferior, exclus parter, in bloc construit dupa 1977, scara curata, zona Drumul Taberei, Plaza, Piata Moghioros, Bd. Timisoara, Ratb 41, max. 5 min. metrou, sau Lujerului, Veteranilor. Exclus agentii; ☎0744.888.128

30. **Bucuresti,** stimate proprietar, prin amabilitatea dvs solicitam garsoniere, camere mansarda, apartamente, ne/mobilate, spatii comerciale, garaje, depozite, demisol, case, la vanzare, la inchiriere cat si administrare. Va multumim frumos pentru atentia acordata, ☎0721.927.522

31. **Bucuresti.** Agentia Hermes Invest cumpara indiferent sectorul. Cadastru gratuit. Experienta, seriozitate si profesionalism garantate; ☎0721.593.744/ 0786.458.152

32. **Campina - centrul orasului, vila deosebita constr. in 1936, restaurata, supr. construita 310 mp, curte 407 mp, garaj 25 mp, toate utilitatile, schimb cu casa Bucuresti, chiar cu nevoie de reparatii, singur curte; ☎0760.674.252**

33. **Cartier** 23 August sau sectoarele 2, 3, 4. Cumpar casa batraneasca, teren, garsoniera sau apartament cu plata in rate, particular;

34. **Central,** particular, cumpar teren, casa demolabila, vila sau spatiu pretabil constructie; ☎0723.182.699

35. **Cumpar** apartament 2 camere in zonele: Unirii, Cantemir, Calea Victoriei, Universitate, Tineretului. Pret oferit 60.000 Euro **60.000 €;** ☎0766.550.974

36. **Cumpar** garsoniere, apartamente, case curte, vile, terenuri; ☎0763.070.130/ 0747.953.488

37. **Doamna** Ghica, zona, cumpar garsoniera cf. 1 sporit; ☎0724.529.052

38. **Dorobanti,** Beller, agentie imobiliara solicita urgent in zona Dorobanti, Beller, Floreasca, Stefan cel Mare - Dinamo, apartament 2-3 camere, etaj inferior, bloc dupa 1977, plata cash. Rugam seriozitate, ☎0721.854.257/ 0765.487.485 cristian.imob@hotmail.com

39. **Dristor** Particular schimb ap. 3 cam., dec., centrala proprie (fara alte imbunatatiri), 1985, 2/8, zona Dristor (strada adiacenta, nu bulevard), cu ap. 2 cam./gars. et. 1-4, Dristor, Titan sau gars. Tineretului ☎0731.021.514

40. **DRUMUL** TABEREI, Militari, cumpar garsoniera, apartament 2 si 3 camere, ofer pretul zonei; ☎0728.873.203/ 021.430.14.90

41. **Drumul Taberei, Militari, Drumul Sarii, Crangasi, sector 5, societate de investitii cumpara garsoniere, apartamente, in orice stare, cu sau fara datorii de orice natura, cu uzufruct (renta viagera cu ramanere in spatiu pe toata durata vietii). Oferim seriozitate, rugam seriozitate ☎0733.272.367/ 0769.493.210 contactmondoprovit@gmail.com**

42. **Eminescu,** ap. 2 camere, su 58 mp, schimb cu garsoniera; ☎0745.972.719

43. **Eroii** Revolutiei, cumpar apartament 3 camere, cumpar apartament 3 camere zona Eroii Revolutiei-Brancoveanu, str. Padesu, str. Pct. Stefan Dumitrescu, Cornetului, Lalosu, St. Militaru, hol H, etaje 1-5, bloc dupa 1980. Plata cash. Rog seriozitate. ☎0724.923.422 corinacbarbu@gmail.com

44. **Garsoniera,** apartament cumpar in Bucuresti Conditii: suprafata minima 25 mp, maxim 5 min de metrou, cu sau fara imbunatatiri. Mobilat sau nemobilat, exclus ultimul etaj. Plata se face cash. Pret oferit maxim 25.000 euro. Ofer comision, **25.000 €;** ☎0726.500.578 anunturi.dat@gmail.com

45. **Garsoniera.** Familie tineri cumparam urgent garsoniera sau 2 camere intr-un bloc civilizat, banii sunt cash, fara intermediari; ☎0729.280.228

46. **Garsoniera.** Cumpar urgent cu plata pe loc garsoniera apartament, casa curte, teren, preiau cu datorii, efectueze cadastru intabulare; ☎0773.910.549

47. **Imobile** Novaprest chiar va cumpara apartamentele, cadastru gratuit. Chiar avem clienti; ☎0766.661.912/ 031.422.69.62 novaprestrom@yahoo.com

48. **Imobile,** cumpar cu plata pe loc apartamente, garsoniere indiferent de zona, case curte, terenuri, efectuez cadastru, intabulare, certificat energetic, preiau imobile cu datorii ☎0721.907.221/ 0764.716.412

49. **Imobile,** cumparari apartamente, societate imobiliara cu sediul la Piata Victoriei, solicitam in regim de urgenta cumpararea de, gars, ap 2, 3, 4, 5, camere numai in Bucuresti fara comision de la proprietar, rog seriozitate. ☎0760.978.331/ 0720.533.650 teraimobiliare@yahoo.com

50. **La** 27 km de Bucuresti, zona linistita, ofer casa 3 camere, baie, bucatarie, 600 mp curte, transport, ofer diferenta rezonabila pt. apartament Bucuresti. Rog seriozitate; ☎0767.299.965

51. **Otopeni,** Corbeanca, Petresti, Tamas Cumpar teren constructie locuinta P+1+M 250, 300, 400, 500, 600, 1000, 1500 mp, ☎0729.141.473 stefans_muntean@yahoo.com

52. **Otopeni,** cumpar teren, particular, cumpar teren in Otopeni intr-o zona construita/populata, exclus zona Ferme, cu utilitati la limita de proprietate, suprafata cuprinsa intre 500-1.000 mp, exclus intermediari. ☎0726.766.949

53. **Pacii,** strada Liniei nr. 1 gars. cf. 2, etaj 1 cu imbunatatiri pentru apartament 2 camere fara imbunatatiri zona Bucuresti Noi, Chibrit + diferenta; ☎0765.687.352

54. **Particular** cumpar garsoniera cu plata cash, pret bun, plata imediat; ☎0720.124.939

55. **Prelungirea** Ghencea particular, P+1, 5 camere, 190 mp, teren 340 mp, gaze, curent, stradal, schimb cu apartament + diferenta ☎0761.517.732

Imobiliare închirieri GARSONIERE

56. **Propietar** vand casa Grozavesti Regie, vand casa veche batraneasca din caramida cu toate utilitatile formata din 3 camere baie bucatarie hol teren 100 m2 constructie 80 m2 posibilitate consolidare etajare in Grozavesti str Stefan Marinescu 17; **65.000 €;** ☎0766.953.094 mihnea.chiajna@gmail.com

57. **Sectoarele** 1, 2, 3, 4, 6. 1 Decembrie, Colentina, Pantelimon, Muncii. Baicului, Obor, Teiul Doamnei, cumparam pe loc cash, case, apartamente cf. 1, 2, 3, cu datorii la intretinere, ipoteci, uzufruct viager. Cadastru, intabulare, cert. energetic la urgenta; ☎0766.272.561/ 021.242.21.53

58. **Sectoarele** 2 si 3, Agentie imobiliara, avem clienti cu plata cash sau credit, pt. ap.si gars,orice stare sau confort, cadastru, intabulare la urgenta. Consultanta juridica gratuita; ☎0766.400.300 neagut65@gmail.com

59. **Sectoarele** 3 sau 4, persoana serioasa cumpar garsoniera sau apartament, efectuez cadastru, succesiuni daca este cazul; ☎0744.600.976/ 0736.463.258

60. **Stefan** cel mare, cumpar apartament 4 camere sunt interesat sa cumpar apartament 4 camere in zona Stefan cel Mare sau zona Lacul Tei, pot oferi 115.000 euro. **115.000 €;** ☎0751.330.976 busedaniel@gmail.com

61. **Ultracentral** Agentie imobiliara solicitam: garsoniere, apartamente, case/vile, spatii birouri, comerciale, ne/ mobilate, ne/ utilate. Zona: ultracentrala, centrala, metrou, rezidentiala. Oferim servicii profesionale; ☎0721.854.257/ 0765.487.485 cristian.imob@hotmail.com

4 Imobiliare închirieri

Garsoniere

1. **13 Septembrie,** str. Dorneasca, dec., 50 mp, mobilat, utilat, garsoniera dubla, camera zi cu canapea + camera dormit cu pat mijloc, demisol inalt, bloc 2014, mobila noua, aragaz, frigider, masina spalat, tv, renovata acum, p, t, f, g, um, ac, centrala termica, termen lung, libera, **250 €;** ☎0769.054.334

2. **Alba** Iulia piata, semidec., 20 mp, mobilat, utilat, Alba Iulia piata, Moise Nicoara, 20 mp, particular, 2/10, g, f, apometre, termopan, mobila (Mobexpert, Ikea), frigider, aragaz, masina spalat, TV, internet, 1 luna avans + 1 luna garantie, 850 lei. **850 L;** ☎0721.529.535

3. **Aleea** Buhusi, sector 3A, Auchan Titan, dec., 36 mp, mobilat, utilat, inchiriez garsoniera confort1 etaj 2/10, toate utilitatiile zona linistita, usa metalica, dressing balcon termopan, zona Auchan Titan, **199 €;** ☎0761.332.671

4. **Andronache,** 30 mp, mobilat, utilat, inchiriez gars. 2004, gresie, faianta, parchet, usa metalica, termopan, parter inalt, **750 L;** ☎0723.293.171

5. **Aparatorii** Patriei, la curte, tot confortul, intrare seprata, baie si bucatarie separat, la un barbat singur, fara vicii, **800 L;** ☎0723.644.259/ 0727.791.381

6. **APARATORII** PATRIEI, langa Nesti, mobilat, utilat, garsoniera plus dependinte. Ofer confort maxim in vila lux. Prefer convorbire telefonica in locul mesajelor, **600 L;** ☎0733.025.409

7. **Aparatorii Patriei, Tr. Magurele, 30 mp, mobilat, gars., an 1964, renovata, aer conditionat, et. 3, in zona magazin Lidl si Mega; ☎0728.061.590**

8. **Arcub** TNB, dec., 48 mp, mobilat, utilat, persoana fizica ofer garsoniera dubla, Universitate, Inter, stradal, curata, luminoasa, contract ANAF,48 m, et. 1, conf. 1, dec., AC, parchet, g, f, boiler, teracote gaz. **350 €;** ☎0726.056.544 alex_crina@yahoo.com

9. **Armeneasca,** Calea Mosilor, Universitate, central dec., 28 mp, mobilat, utilat, moderna, renovata complet, interior exterior, izolata termic, usa metalica, parchet laminat, termopan in toata garsoniera, usi interioare schimbate, centrala termica, aer conditionat, masina de spalat. **230 €;** ☎0721.601.526 catalin.simion@elogy.ro

10. **Auchan** Vitan, dec., 34 mp, mobilat, utilat, garsoniera 34 mp, et 6/10, lift, realibilitat termic, g, f, p, AC, mobilata si utilata complet, bloc mixt. **250 €;** ☎0763.278.739

11. **Aviatiei,** City-Point, Zona de Nord 64 mp, mobilat, utilat, studio super complet mobilat si dotat, cu terasa amenajata deck wpc. **600 €;** ☎0734.485.065

12. **Baneasa** (Aeroport), proprietar, garsoniera dubla in vila, renovata la standard, **300 €;** ☎0761.825.557

13. **Baneasa,** Ambiance Rezidence, semidec., 45 mp, mobilat, utilat, Baneasa, ambiance Rezidence, Sisesti, Inchiriez garsoniera lux, 50 mp, etaj 1/2, c-tie 2010, paza, loc de parcare subteran, finisaje premium, complet mobilata si utilata modern, renovata, curte, **299 €;** ☎0725.073.075 valentinacalitoiu.imob@gmail.com

14. **Baneasa,** Jandarmeriei, Sisesti, garsoniera **300 €;** ☎0766.442.554 violetaion@galaxyimob.ro

15. **Barbu** Vacarescu, Pescariu Sport&Spa, dec., 41 mp, mobilat, utilat, Str Vrancioaia, inchiriez garsoniera lux, Barbu Vacarescu, Pescariu Sport&Spa, Str Vrancioaia, bloc 2010, dec.a, suprafata aprox 4/5, complet mobilata si utilata (g+f+p+t+um); **400 €;** ☎0764.529.841

16. **Basarabia,** Costin Georgian dec., 42 mp, mobilat, utilat, Ocazie, garsoniera libera, 42 mp, mobilata si utilata modern, situata la etajul 6/8 in bloc 1990 reabilitat, langa metrou Costin Georgian, proaspat igienizata. Pret 260 euro, 1+1 avans, **260 €;** ☎0747.171.690 laurentiu.ene86@gmail.com

17. **Batistei,** str. Bocsa nr. 3, 32 mp, mobilat, utilat, inchiriez garsoniera, pret: **1.000 L;** ☎0754.688.688

18. **Bd.** Unirii, langa Tribunal, 44 mp, mobilat partial, gars. libera, pretabila pentru birou, particular, urgent; ☎0767.979.505/ 031.414.88.19

19. **Berceni** 35 mp, mobilat partial, utilat partial, apropiere Piata Sudului, garsoniera conf 1, libera, parter, gresie, faianta, parchet, termopan totul nou, UM, renovata, negociabil, 1+1 **230 €;** ☎0726.881.326/ 0732.068.254

20. **Berceni** (Obregia), dec., 23 mp, mobilat, utilat, garsoniera, confort 2, etaj 9/10, super imbunatatita, super mobilata, super utilata, langa 2 statii de metrou si mijloace transport, negociabil, **200 €;** ☎0733.272.367

21. **Berceni** - Drumul Cheile Turzii, mobilat, utilat, inchiriez gars. in vila, **200 €;** ☎0724.290.945/ 0727.302.239

22. **Berceni,** semidec., 25 mp, mobilat, utilat, la 10 minute de metrou Aparatorii Patriei, frigider, aragaz, masina de spalat la comun, bucatarie open space, zugravit recent, parchet, termopan, libera, **700 L;** ☎0728.997.018 elenavladoianu@yahoo.com

23. **Berceni,** dec., 35 mp, mobilat, utilat, parter/4 cu o suprafata de 33 mp, dec.a, mobilata si utilata modern, izolat termic interior/ exterior, tamplarie termopan, gresie, faianta, parchet, usa metalica, electrocasnice, **200 €;** ☎0745.502.099 adipiciu@gmail.com

24. **Berceni,** Aparatorii Patriei, semidec., 25 mp, mobilat, utilat, la 10 minute de metrou Aparatorii Patriei, frigider, aragaz, masina de spalat, bucatarie open space, zugravita recent, parchet, termopan, libera, **700 L;** ☎0728.997.018 elenavladoianu@yahoo.com

25. **Berceni,** Aparatorii Patriei, metrou dec., 42 mp, mobilat, utilat, Spiru Haret, al 2-lea bloc, 1985, vest, vedere bd, 2 lifturi, et.8, cochetuta, climatizata, balcon, monitorizare. Zonal, Brancoveanu, Vitan, Tineretului, Unirii, Universitate, Romana, Pipera. No smoking no pets. Plus taxe Anaf **232 €;** ☎0767.173.441

26. **Berceni,** Dimitrie Leonida, dec., mobilat, utilat, aces rapid metrou 2 min 3/4 conf 1 dec bloc nou mobilata, modern, frigider, aragaz, masina de spalat, gresie, faianta, termopan, parchet, usa metalica, foarte curat, **265 €;** ☎0773.893.465

27. **Berceni,** Oltenitei, str. Savinesti-Piata Sudului dec., 44 mp, mobilat, utilat, Decomandata, 44 mp, balcon Inchis, Mobilata si Utilata Complet, Acces rapid Metrou Piata Sudului si Mall Sun Plazza, Libera, avans 1+1 luna garantie, **230 €;** ☎0721.965.254

28. **Berceni,** Piata Berceni, dec., 38 mp, mobilat, utilat, particular, inchiriez garsoniara, 5 minute metrou, recent renovata, complet mobilata si utilata. Etaj 1/4, bloc termoizolat, **260 €;** ☎0744.900.941

29. **Berceni,** Piata Sudului, dec., 35 mp, mobilat, utilat, garsoniera, dec.a, p/4, mobilata, utilata recent, parchet, termopan, usa metalica, apropiere metroul P-ta Sudului, piata mall Plaza Sun, Nitu Vasile, Secuilor, **225 €;** ☎0722.217.638 viofull@yahoo.com

30. **Berceni,** sector 4, Obregia, ofer garsoniera cf. 2, et. 9/10, gresie, faianta, termopan, parchet, totul nou, aproape nou, **800 L;** ☎0723.572.760

31. **Berceni,** Turnu Magurele, semidec., 33 mp, mobilat, utilat, garsoniera situata la 7 minute de metrou, etaj 3/9, gresie, faianta, parchet, termopan, usa metalica, aer conditionat, dressing, balcon, masina de spalat, frigider, aragaz, tv. Libera, **230 €;** ☎0773.931.307

32. **Brancoveanu** -Budimex dec., 32 mp, mobilat, utilat, garsoniera la parter din 4 etaje, modern, gresie, faianta, parchet, termopan, **220 €;** ☎0745.156.644

33. **Brancoveanu** Budimex, mobilat, utilat, acces rapid Ratb, apropriere metrou, 7/10, confort, mobilata modern, frigider, aragaz, masina de spalat, gresie, faianta, parchet, termopan, usa metalica, foarte curata, negociabil, **240 €;** ☎0773.931.307

34. **Brancoveanu,** 17 mp, mobilat, utilat, proprietar inchiriez garsoniera, cf. 3, etaj 1, zugravita recent, pret 750 Lei+ 750 Lei garantie; ☎0762.466.356

35. **Brancoveanu,** Berceni, 17 mp, mobilat, utilat, 7 minute de metrou Brancoveanu, mobilata, utilata, etaj 3/4, confort 3. 150 euro + 150 euro garantie, **150 €;** ☎0768.461.284

36. **Brancoveanu,** Budimex, dec., 38 mp, mobilat, utilat, garsoniera situata la 2 minute de Budimex, etaj 4/10, dec.a, gresie, faianta, parchet, termopan, usa metalica, masina de spalat, frigider, aragaz, tv, libera. Negociabil. **215 €;** ☎0773.931.307

37. **Brancoveanu,** Budimex, mobilat, inchiriez gars. recent renovata, full, cablu internet, exclus intermediari; ☎0721.436.614/ 0728.036.894

38. **Brancoveanu,** Luica, mobilat, utilat, acces rapid RATB apropriere metrou 3/10, confort 1 mobilata modern, frigider aragaz masina de spalat gresie faianta parchet termopan usa metalica foarte curata, **1.000 L;** ☎0773.893.465

39. **Brancoveanu,** metrou mobilat, ofer garsoniera ☎0724.735.775

40. **Brancoveanu,** Peroni, gars. cf. 3, modern mobilata, full utilata, etaj 2, + 1 luna garantie, **800 L;** ☎0730.785.488

41. **Bucur** Obor, Ferdinand 43 mp, mobilat, utilat, dubla, 1/4, cf. 1 sporit, balcon, bloc reabilitat, civilizat, parc in fata, contract Anaf, termen lung, **250 €;** ☎0723.378.858

42. **Bucuresti** Noi- Gloriei, 2/4, imobil 2015, lift, mobilata lux (contract), **400 €;** ☎0723.627.543

43. **Bulevardul** Chisinau semidec., 32 mp, cf. 1, bloc 1981 reabilitat, et. 5 din 10, 1+1, **190 €;** ☎0740.863.339

44. **Bulevardul** Magheru - Notara, inchiriez gars., la cheie, bloc Notara, etajul 2/8, neg., **400 €;** ☎0723.565.865

45. **C.** A. Roseti, Armeneasca, ultracentral, dec., 47 mp, mobilat, utilat, garsoniera dubla 47 mp. living si dormitor et. 3/8, renovata proaspat, mobilata si utilata complet, centrala proprie, cabina de dus, intretinere mica, stradala, pentru locuinta sau firma, 1+1 garantie. **400 €;** ☎0735.051.778 mariana_mircioi@yahoo.com

46. **Calea** Mosilor, Eminescu, dec., 43 mp, mobilat, utilat, etaj 2/8, curata, spatioasa, mobilata, utilata complet, imbunatatiri: gresie, faianta, parchet, ac, termopan, libera, 1+1. Vecinatati: Dacia, Obor, Carol I, Colentina, Stefan cel Mare, Foisorul de Foc. OIA 40880 **230 €;** ☎0731.324.660 office@catalog-rezidential.ro

47. **Calea** Vitan, Branduselor, chiar la Vitan mall, dec., 38 mp, mobilat, utilat, etajul 2 din 4, dec.a, dubla, complet mobilata si

Imobiliare închirieri GARSONIERE

109. **Hala** Traian, liceul Xenopol semidec., 20 mp, mobilat partial, utilat partial, garsoniera fara masina de spalat, ideala pentru iubitorii de bicicleta, 5 minute pana la Piata Universtatii, libera, contract, discutabil, **150 €;** ☎0727.864.288

110. **Iancului,** Elev Stefanescu, semidec., 33 mp, mobilat, utilat, Iancului, Elev Stefanescu et. 3/10, bloc 1982, amenajata modern, mobilata-utilata complet, libera, straduta este foarte linistita. Distanta pana la metrou 10 minute. In zona multiple mijloace de transport, **235 €;** ☎0726.379.675 lineeaimobiliare@yahoo.com

111. **Iancului,** Ferdinand, dec., 50 mp, mobilat, utilat, garsoniera superba. Bloc nou, mobilata, utilata modern, **380 €;** ☎0729.286.655

112. **Iancului,** Mega Mall, dec., 36 mp, mobilat, utilat, garsoniera, cf. 1 dec.a, 36 mp, bloc mixt etaj 5/10, toate imbunatatirile, mobilata si utilata complet modern, libera, vizite urgent, merita sunati acum **200 €;** ☎0721.221.940/ 0728.879.798

113. **Iancului,** metrou, dec., 36 mp, nemobilat, utilat partial, inchiriere garsoniera cf I dec., parter/10 bloc 1980, bloc reabilitat termic, cu imbunatatiri, g, f, t, um, ac, mochetata, cu grilaj la geamuri, are in bucatatrie aragaz, nemobilata, **1.100 L;** ☎0749.199.196 lenus@confortcasaimobiliare.ro

114. **Iancului,** Pantelimon, Mega Mall, dec., mobilat, utilat, garsoniera decoamndata, bloc mixt, etajul 1/10, amenajata, mobilata, utilata cu strictul necesar, mutiple mijloace de transport, metrou 10 min, vis a vis Mega mall. Chirie 1+1, **195 €;** ☎0726.379.675 lineeaimobiliare@yahoo.com

115. **Iancului,** Stanescu Gheorghe, semidec., 36 mp, mobilat, utilat, 5 min metrou Iancului, 5 min Mega Mall, garsoniera cf 1, etaj 7, semidec, bloc reabilitat, mobilata, utilata, foarte curata, merita vazuta. **250 €;** ☎0730.156.325 redalertimobiliare2004@yahoo.com

116. **Intercontinental** dec., 26 mp, mobilat, utilat, Garsoniera etaj 1 in spate la Inter. Detalii la telefon, **300 €;** ☎0723.581.684 alina.netoiu@globalcons.ro

117. **Ion** Mihalache, Turda, 400, garsoniera, dec., 36 mp, mobilat, utilat, **275 €;** ☎0766.442.554 violetaion@galaxyimob.ro

118. **Lacul** Tei, Domino dec., 34 mp, mobilat, utilat, Garsoniera dec. cu toate imbunatatirile mobilata modern, utilata complet, libera vizite, urgent, merita, ocazie, **220 €;** ☎0728.879.794/ 0728.879.798

119. **Lacul** Tei, Maica Domnului, semidec., 30 mp, mobilat, utilat, garsoniera deosebita, str Al. cel Bun, mobilata modern, frigider, aragaz, masina de spalat, tv, g, f, p, t, usa metalica, apometre, repartitoare, bloc 85 mixt, hirie 2+1, minim 1 an. Merita vazuta. Liber. **225 €;**

120. **Lacul** Tei, Parcul Circului, semidec., 30 mp, nemobilat, utilat, 2 minute de RATB, confort 1, reabilitat termic, etaj 8, libera, ac, aragaz, frigider, masina spalat, tv, gresie, faianta, um, balcon inchis, contorizata, internet. RATB: 182, 282, **170 €;** ☎0720.425.031/ 0760.521.671

121. **Lacul** Tei, particular, garsoniera 3/4, renovata, modern mobilata, bucatarie complet, masina spalat, tv, internet, **220 €;** ☎0724.996.496

122. **Lacul** Tei, Teiul Domnei, 3 minute de RATB, semidec., 25 mp, mobilat, utilat, bloc reabiltat termic, etaj 7/10, proaspat renovata, mobilata modern, utilata complet, gresie, faianta, parchet, termopan, usa metalica, contorizata, internet. RATB: 16, 36, 182, 282. Contract Anaf. **180 €;** ☎0720.425.031/ 0760.521.671

123. **Liberty** mall, apropiere, dec., mobilat, utilat, proprietar ofer spre inchiriere camera in vila, mobilata si utilata pentru o persoana sau un cuplu de tineri, fara copii, fara animale de companie, **150 €;** ☎0724.694.803/ 0721.707.355 adanielapop@gmail.com

124. **Lipscani** colt cu Calea Victoriei dec., 40 mp, mobilat, utilat, inchiriez garsoniera complet renovata si mobilata cu vedere pe Lipscani, in bloc foarte civilizat din 1980. Cosy Studio ideally located in the middle of the OLD Historical Town. **490 €;** ☎0720.000.444 roxana.aldea2007@yahoo.com

125. **Luica** - Giurgiului, 33 mp, mobilat, utilat, inchiriez garsoniera la casa, 2015, facturi incluse, **900 L;** ☎0767.071.905

126. **Luica,** dec., 26 mp, mobilat, utilat, garsoniera dispune de toate utilitatile. Este apropre de Dedeman Giurgiului. **850 L;** ☎0742.082.217/ 0726.201.331 paraschiva_onofrei@yahoo.com

127. **Lujerului,** Politehnica, Crangasi semidec., 40 mp, mobilat, utilat, garsoniera lux mobilat si utilat complet la 7-10 min. metrou Lujerului, gars. se afla intr-o vila tip bloc, et. 2/3, cu centrala proprie, wi-fi, geamuri tripane (triple), reabilitat termic, ac, neg., **280 €;** ☎0722.419.749/ 0749.289.344 stoiangeorge1983@yahoo.co.uk

128. **Mall** Vitan, metrou Dristor, Kaufland, dec., 40 mp, mobilat, utilat, garsoniera dec.a, et. 4, bloc din 2000, termopan, parchet, ac, mobilata modern, cu canapea extensibila, dressing spatios, bucatarie utilata, masina automata, libera. Langa unitatea de Pompieri **275 €;** ☎0731.877.269 prometeuimobiliare@yahoo.com

129. **Militari** dec., mobilat, utilat, Inchiriez camera vila, baie, bucatarie, incalzire centrala, zona -Militari, Orsova, la 2 fete sau cuplu, **600 L;** ☎0727.220.796

130. **Militari** (Bld Iuliu Maniu - aproape de metrou), dec., 40 mp, mobilat, utilat, garsoniera, confort 1, cu balcon, etaj 7/10, modern amenajata, cu toate imburiatatirile, totul de buna calitate, pret negociabil, **270 €;** ☎0722.528.996

131. **Militari** Residence dec., 55 mp, mobilat, utilat, garsoniera dubla, prima inchiriere, ac, tv, etaj 8/8 (mansarda). Vis a vis Ball Room, la 2 minute statie RATB **250 €;** ☎0745.224.500 zipco.imobiliare@gmail.com

132. **Militari** Residence, Str. Tineretului, dec., 38 mp, mobilat, utilat, inchiriez garsoniera, bloc 2015, Militari Residence, Str. Tineretului, open space, dec.a, suprafata aprox 38 mp, etaj 7/9, complet mobilata si utilata (g+f+p+t+um), **240 €;** ☎0764.529.841

133. **Militari,** autogara, metrou Pacii dec., mobilat, utilat, confort 1, parter/4, mobila noua, tinereasca, bloc nou 2017, gresie, faianta, parchet, termopane, aragaz, frigider, masina de spalat, centrala termica, **200 €;** ☎0761.532.117/ 0722.542.692

134. **Militari,** Gorjului, dec., 40 mp, mobilat, utilat, metrou 5 min, imobil nou, mobilata/utilata modern, gresie, faianta, parchet, termopane, ac, tv, centrala proprie, pat extensibil. Vec: Militari Pacii, Lujerului, Afi Cotroceni, Politehnica, Drumul Taberei. OIA115231 **270 €;** ☎0731.324.659 office@catalog-rezidential.ro

135. **Militari,** Uverturii, 33 mp, mobilat, utilat, oferim spre inchiriere garsoniera zona Militari, Uverturii, la 8 min de metrou Gorjului, bloc nou, etaj 3/8, mobilata utilata complet, prima inchiriere **250 €;** ☎0747.180.870

136. **Minis,** Costin Georgian, 32 mp, utilat, garsoniera, renovata total, **270 €;** ☎0720.653.703

137. **Mircea** Voda, stradal, 3 min. metrou Timpuri Noi, dec., 42 mp, mobilat, utilat, renovata recent, finisaje de calitate, toate facilitatile, mobilata modern, utilata complet: masina spalat, aragaz, frigider, ac, tv, apropiere Tineretului, Nerva Traian, Unirii, Sincai, Vacaresti, facultati, **330 €;** ☎0752.010.040/ 031.420.69.37 office@confortcasaimobiliare.ro

138. **Muncii,** dec., 50 mp, mobilat, utilat, Delea Noua, dec.a, etajul 5, imobil 2009, mobilata modern si utilata complet, spatioasa, libera, 1+1. Vecinatati: Decebal, Mihai Bravu, Calea Calarasilor, Unirii, Alba Iulia, Dristor. OIA 109716 **350 €;** ☎0752.099.439 office@catalog-rezidential.ro

139. **Muncii,** metrou, dec., 38 mp, mobilat, utilat, garsoniera dec.a, 38 mp, et. 8/10, bloc mixt, 5 min. metrou Muncii, renovata, mobilata modern, utilata complet, termopan, ac, parchet, gresie, faianta, usa metalica, balcon. Vec.: Iancului, Baba Novac, Mihai Bravu **270 €;** ☎0733.844.448 office@top-team.ro

140. **Nerva** Traian, dec., 45 mp, mobilat, utilat, garsoniera mobilata, utilata modern, proaspat renovata, libera, etajul 1/8, blocul este situat pe Nerva Traian aproape de statia de metrou Timpuri Noi **425 €;** ☎0748.034.403

141. **Nerva** Traian, Timpuri Noi, metrou, semidec., 45 mp, mobilat, utilat, bloc nou 2014, etajul 1/6, open space, fara balcon, centrala termica, contract inregistrat, aer conditionat, lcd, masina de spalat, agentie, geam la baie, pret fix, avans 1+1, poze reale **340 €;** ☎0735.979.275

142. **Nicolae** Grigorescu, dec., 45 mp, mobilat, utilat, in vila, modern, lux, cu gaze (contor), apa calda, caldura, etaj 1/2, aer conditionat, masina de spalat, aragaz, frigider, mobilata si utilata, balcon, recent renovat, libera, 5 min. pana la metrou; **220 €;** ☎0763.651.612/ 0727.291.221 georgiana_imob@yahoo.com

143. **Nicolae** Grigorescu, 34 mp, mobilat, utilat, inchiriez garsoniera apropiere metrou, mobilata utilata cu mobilier modern, renovata recent cu toate imb., bloc izolat termic, costuri mici, libera 1+1 ocazie **950 L;** ☎0732.642.070

144. **Nicolae** Grigorescu. Metrou dec., 32 mp, mobilat, utilat, Inchiriez garsoniera confort 1 exact in gura de metrou Nicolae Grigorescu. Aer condi?ionat, masina de spalat, aragaz, frigider. Garsoniera este dec.a, bloc mixt, balcon. **299 €;** ☎0761.566.765 fane761566@gmail.com

145. **Nicolae** Titulescu, dec., 35 mp, mobilat, utilat, proprietar inchiriez garsoniera Nicolae Titulescu intersectie Banu Manta, dec.a, 35 mp, et 7/10, stradal, bloc reabilitat, locuri de parcare la liber. Renovata recent, utilita si mobilata modern **330 €;** ☎0757.486.191 mail.denima@gmail.com

146. **Obor,** Mosilor, Stefan cel Mare, dec., 37 mp, mobilat, utilat, aproape de metrou Obor, 5/10, bloc mixt, renovata integral, imb., gresie, faianta, parchet, termopan, usa metalica, mobilata modern, masina spalat, libera 1+1L, **250 €;** ☎0737.435.628/ 021.380.28.14

147. **Oltenitei,** in ans. Gama Residence Classic, dec., 32 mp, mobilat partial, utilat, 1/5, confort 1, toate imbunatatirile noi 2017: gresie, faianta, parchet, termopan, usa metalica videointerfon, ct, bucataria mobilata si utilata, inclusiv masina de spalat, totul este nou, bloc nou, **200 €;** ☎0758.041.197 office@gamainvest.ro www.gamainvest.ro

148. **Panduri** nr 37, mobilat, utilat, particular inchiriez garsoniera confort 1, nou renovata, utilata, 4/8. **220 €;** ☎0724.021.140

149. **Panduri,** 27 mp, mobilat, utilat, vis-a-vis de spital etaj 4/8, bloc mixt, gresie, faianta, parchet, termopan, buna pentru o fata sau un baiat, discutabil, **240 €;** ☎0730.421.581/ 0728.568.337

150. **Panduri,** Monitorul Oficial, 13 Septembrie dec., 42 mp, mobilat, utilat, particular, garsoniera cf.1, proaspat renovata si nou mobilata. Aflata la et. 2/8 intr-un bloc linistit, gresie, faianta, parchet, instalatii sanitare noi. **310 €;** ☎0724.286.186

151. **Pantelimon** Cora, 17 mp, mobilat, utilat, inchiriez garsoniera cf. 3, Cora Pantelimon, etaj 1/4, **650 L;**

152. **Pantelimon,** mobilat, utilat, proprietar inchiriez garsoniera in vila, contorizat, termen scurt, mediu, lung, **750 L;** ☎0751.082.274

153. **Pantelimon,** Mega Mall, semidec., mobilat, utilat, modern, totul nou, gresie, faianta, parchet, termopan, usa metalica. **200 €;** ☎0737.587.999

154. **Pantelimon,** particular, utilat, 4/10, stradal, mobilata modern, gresie, faianta, parchet, um, totul nou, **750 L;** ☎0727.280.252

155. **Pantelimon,** Spital, 25 mp, mobilat, utilat, inchiriez gars. cf. 2, 6/10, proprietar, **200 €;** ☎0726.972.277

156. **Parc** Carol dec., 44 mp, mobilat, utilat, garsoniera, 44 mp utili, dec.a, mobilata si utilata (inca se lucreaza la amenajare), totul nou, disponibila imediat, acces rapid la mijloacele de transport in comun, aproape de P-ta Unirii **300 €;** ☎0748.238.661/ 0751.075.989 georgiana@imogroup.ro

157. **Piata** Iancului dec., 40 mp, mobilat, utilat, Garsoniera premium, bloc nou la 5 minute de metrou. Complet mobilata si utilata. Nu a locuit nimeni in garsoniera, **380 €;** ☎0730.559.036 victornastase1981@gmail.com

158. **Piata** Resita, mobilat, utilat, gars. cf. 3, p/4, **115 €;** ☎0763.070.130/ 0747.953.488

159. **Piata** Resita, str. Costila, 17 mp, mobilat, utilat, inchiriez garsoniera, 1980, cf. 3, incalzire electrica, **700 L;** ☎0745.851.622

160. **Piata** Romana, Universitate 7724Tgarsoniera, dec., 25 mp, mobilat, neutilat, **230 €;** ☎0727.239.100 dorin.andrei@galaxyimob.ro

161. **Piata** Romana, Universitate, dec., 20 mp, mobilat, utilat, garsoniera stradal, panorama suparba, terasa mare, plasma, caldura radet, canapea extensibila, parchet termopan usa metalica 1+1, agentie, **230 €;** ☎0727.239.100 brokerdesucces@gmail.com

162. **Piata** Sudului, metrou, dec., 35 mp, mobilat, utilat, garsoniera situata la 5 minute de metrou, etaj 7/9, dec.a, proaspat renovata, gresie, faianta, parchet, termopan, usa metalica, masina de spalat, frigider, aragaz, tv. Libera **250 €;** ☎0773.893.465

163. **Piata** Sudului, Seculior, mobilat, utilat, gars., gresie, faianta, parchet, termopan, 1+1, **200 €;** ☎0730.452.410

164. **Piata** Victoriei dec., 35 mp, mobilat, utilat, inchiriere garsoniera, ingrijita, bucatarie chicineta, la doar 1 minut de parcul Kiseleff si 6-7 minute de metrou. Agentia House Advisers **260 €;** ☎0747.607.626

165. **Plaza** Romania, semidec., 36 mp, mobilat, utilat, sector 6, parter/10, gresie, faianta, termopane, masina de spalat, aragaz etc., utilata modern, **250 €;** ☎0723.257.448 ampieseauto@gmail.com

166. **Politehnica** semidec., mobilat, utilat, Studio modern in Politehnica Park Residence, prima inchiriere, **300 €;** ☎0744.360.284

167. **Politehnica** Park Residence, 5 min Grozavesti dec., 36 mp, mobilat, utilat, inchiriez garsoniera, bloc 2017, Politehnica Park Residence, 5 min Grozavesti, Str. Economu Cezarescu, totul nou, prima inchirere, dec.a, suprafata aprox 36 mp, parter/9. **300 €;** ☎0764.529.841

168. **Preciziei,** Militari Auchan, semidec., 35 mp, mobilat, utilat, garsoniera, 35 mp, mobilata si utilata complet, balcon inchis. Totul nou. Cartierul Militari, langa statia de ratb 178/138.www.militarirezervelor.ro **250 €;** ☎0771.310.310/ 0725.744.950 alice.rezervelor@gmail.com

169. **Prelungirea** Ghencea, semidec., 36 mp, mobilat, utilat, inchiriez garsoniera, bloc nou, etj.3, centrala termica, mobilata si utilata modern. 1,000 lei/luna. 1+1, **1.000 L;** ☎0722.377.116 iuliana_sa@just.ro

170. **Primaverii,** 153 garsoniera, dec., 22 mp, mobilat, utilat, **370 €;** ☎0766.442.554 violetaion@galaxyimob.ro

171. **Regie,** Politehnica, dec., 42 mp, mobilat, utilat, garsoniera de lux in cladire noua este localizata la 2 minute de parcul Politehnicii, la 5 min de statia de metrou, 7 minute distanta de complexul comercial Orhideea, **370 €;** ☎0722.590.271 office@ability.ro

172. **Resita,** mobilat, inchiriez gars. str. Costila, et. 1, zugravita, super curata, gaze, **700 L;** ☎0722.213.932

173. **Romana** dec., 15 mp, mobilat, utilat, la 100 metri de ASE. Mobilat. Pretul include toate utilitatile (curent, apa calda, internet, caldura etc.). Aer conditionat, televizor, frigider, acces la masina de spalat. **300 €;** ☎0740.410.390 vatraprod@gmail.com

174. **Romana,** central, Amzei, Magheru, Universitate semidec., 36 mp, mobilat, utilat, renovata, utilata si mobilata complet, parchet natural, termopan, balcon inchis, pat de mijloc, 5 min metrou Romana, libera, disponibila pentru nefumatori fara animale de companie. Rog fara agentii. **280 €;** ☎0757.071.516

175. **Rond** Alba Iulia mobilat, utilat, particular inchiriez gars. modern, fac contract **350 €;** ☎0722.669.355

176. **Rosetti** semidec., 32 mp, mobilat, utilat, ultracentral, Vasile Lascar, et. 3/8, mobilata si utilata **290 €;** ☎0727.372.430

177. **Salaj** - Armistitiului, zona, inchiriez garsoniera la un cuplu, termen lung, chiria 160 Euro si garantie 160 Euro, rog seriozitate; ☎0761.149.641

178. **Salaj,** 34 mp, mobilat, utilat, Armistiului in bloc nou, demisol inalt dresing, totul nou anticipat 1+1, **190 €;** ☎0764.522.941/ 0763.378.077

179. **Sebastian** Parc, dec., 42 mp, mobilat, utilat, garsoniera, cf 1, dec.a, et 1, strada Motoc, mobilata utilata decent, **800 L;** ☎0787.871.394

180. **Sector** 3, Piata Minis, mobilat, utilat, apropiere metrou Cstin Georgian, toate conditiile, et. 6/10, 2 lifturi, 1+1, **220 €;** ☎0726.926.717

181. **Sector** 3, Vitan Mall, str. Agatha Barsescu, 42 mp, garsoniera, et. 2/4, ☎0722.717.272

182. **Sector** 5, Amurgului, gars. confort 3, utilitati: centrala gaze, termopane, gresie, faianta. Plata: 500 ron chirie, 500 ron garantie; ☎0765.818.462

183. **Soseau** Berceni la 5 min. de metrou Piata Sudului, dec., 35 mp, mobilat, utilat, garsoniera nou mobilata lux, proaspat renovata, luminoasa, spatioasa, prima inchiriere. Mobila noua, electronice si electrocasnice noi. 35 mp, bloc din 1982, **340 €;** ☎0741.259.472 madalina.constantin@omniasig.ro

184. **Soseaua** Fundeni, dec., 40 mp, mobilat, utilat, Spitalul Fundeni, inchiriez garsoniera in vila noua 2017, totul nou, tv, frigider, masina de spalat 7 kg, mobiler modern nou. Centrala termica proprie, apometru, masa de calcat, aragaz, **270 €;** ☎0723.699.731

185. **Soseaua** Iancului, 42 mp, mobilat, garsoniera, an 1982, et. 11, 3 min. metrou; ☎0760.503.325

186. **Splaiul** Independentei, Regie, dec., 43 mp, mobilat, utilat, complex 20th Rezidence dec.a, mobilata si utilata modern, etaj 11, panorama superba Lacul Morii, paza 24/24, costuri mici intretinere, disponibila imediat, acces rapid metrou Crangasi, Petrache Poenaru **350 €;** ☎0771.350.631

187. **Stirbei** Voda 48 mp, apropiere metrou, bloc 1992, termoizolat, 1/8, la cererea clientului mobilat locuit nou/ nemob./mob. birouri, contorizat **300 €;** ☎0722.226.581

188. **Tei-** Facultatea de Constructii dec., 30 mp, nemobilat, neutilat, mai sunt disponibile 2 spatii birouri de 30 mp/ fiecare situate la mansarda unui imobil, constructie 2014, lift, centrala termica, parchet, grup sanitar propriu, disponibile imediat. Pret negociabil. **250 €;** ☎0729.209.070/ 0729.209.072 florian.petarche@indoors.ro

189. **Timpuri** Noi, metrou, dec., 42 mp, mobilat, utilat, conf. 1, la 3 minute de metrou, bloc stradal, balcon mare, gresie, faianta, t, usa metalica renovata recent, foarte curata, cablu internet, tv, contorizata, libera, **240 €;** ☎0724.681.908

190. **Timpuri** Noi, metrou, Foisorului, Nerva Traian, dec., 40 mp, mobilat, utilat, parter inalt, recent renovata, lux, echipata complet, **380 €;** ☎0735.883.452 daniel.enache@centralimobiliare.ro

191. **Timpuri** Noi, Tineretului, garsoniera totul nou, semidec., 30 mp, mobilat, utilat, Tineretului, Timpuri Noi, etaj 5/8, bloc mixt, reabilitat, mobilat si utilat totul nou, gresie, faianta, parchet, termopan, frigider, aragaz, masina de spalat, Tv, AC, 3 minute metrou, P-ta Norilor. **300 €;** ☎0752.010.040/ 031.420.69.37 office@confortcasaimobiliare.ro

192. **Tineretului** metrou, parc, semidec., 31 mp, mobilat, utilat, garsoniera, et. 10, mobilata, utilata complet, aragaz, frigider, masina de spalat, tv, proprietar serios, negociabil, acces facil Timpuri Noi, Vitan, Dristor, Unirii, Romana, Universitate, Victoriei, **250 €;** ☎0732.413.403

193. **Tineretului** metrou, strada Frigului, dec., 37 mp, mobilat, utilat, complex Carol, City Parc, 2016, totul nou impecabil, centrala proprie, balcon, toate finisajele de calitate, mobilat si utilat complet, electrocasnice noi, termen lung, etaj 4, anticipat o luna plus o luna garantie. **350 €;** ☎0725.540.400 vlad.trimbitasu@gmail.com

194. **Tineretului,** 35 mp, mobilat partial, utilat partial, central, garsoniera confort I, partial mobilata, utilata, pret user negociabil. **1.000 L;** ☎0786.691.820/ 0755.969.271

195. **Tineretului,** dec., nemobilat, neutilat, Tineretului, metrou, parter, garsoniera confort 1, dec.a, 47 mp, 2 camere (bucatarie mare-se foloseste ca birou), hol, baie, gresie, centrala, termopane, aer conditionat, vedere stradala. **350 €;** ☎0756.256.934 andreeaimobiliare@yahoo.com

196. **Tineretului,** Baladei, inchiriere garsoniera, semidec., 26 mp, mobilat, utilat, **220 €;** ☎0720.451.235 cosmin.olinici@galaxyimob.ro

197. **Tineretului,** metrou, parc, Pta Norilor, Sincai, dec., 36 mp, mobilat, utilat, dec.a, 7/8, renovata recent, finisaje superioare, bucatarie mare patrata utilata complet, mobilata modern, pat matrimonial, dressing, contorizata, vedere parc, 5 minute metrou, Timpuri Noi, Cantemir, **280 €;** ☎0755.080.420/ 0755.075.902 tineretului@excesimobiliare.ro

198. **Titan** metrou, semidec., 38 mp, mobilat, utilat, etaj 5/10, curata, spatioasa, mobilata, utilata complet, imbunatatiri recente, libera, 1+1. Vecinatati: Basarabia, Baba Novac, Parc IOR, Nicolae Grigorescu. OIA 112174, **270 €;** ☎0731.324.660 office@catalog-rezidential.ro

199. **Titan,** mobilat, utilat, garsoniera lux, moderna, completa, totul nou, imbunatatiri de calitate, termopan, gresie, faianta **250 €;** ☎0759.013.213

200. **Titan,** semidec., 36 mp, mobilat, utilat, garsoniera spre inchiriere in zona Bd. Basarabia/Chisinau, mobilata si utilata complet modern, imbunatatita, in bloc la parter inalt, zona linistita 5 min. metrou, **260 €;** ☎0761.200.831 Smchristian13@yahoo.com

201. **Titan,** semidec., mobilat, utilat, proprietar, inchiriez pe temen lung garsoniera renovata recent, utilata complet, la 5 min. de metrou C. Georgian, 8 min. de metrou Titan si parc IOR. Etaj 2/10. Fara animale de companie **260 €;** ☎0764.444.972 viorel.niculae@yahoo.com

202. **Titan,** 1 Decembrie 1918, L. Patrascanu, semidec., 30 mp, mobilat, utilat, 8 min. de metrou Costin Georgian, semistr, 9/10, cf 1, sdec, 30mp, bloc reabilitat termic, 4lifturi, luminoasa, pe mijloc, orientata pe Est, mobilata decent, utilitata, curata, g, f, p, t, um, libera la 01. 02. 2018, contract Anaf, 1+1. **200 €;** ☎0770.956.572

203. **Titan,** 1 Decembrie, dec., mobilat, utilat, fara agentie, fara avans, utilata, masina de spalat, parter; **210 €;** ☎0763.156.263

204. **Titan,** Billa, mobilat, utilat, inchiriez garsoniera apropiere metrou Nicolae-Grigorescu, mobilata utilata renovata recent cu imb., mobilier nou, bloc izolat termic costuri mici libera 1+1, **800 L;** ☎0767.787.992

205. **Titan,** Constantin Brancusi, dec., 34 mp, mobilat, utilat, inchiriez garsoniera zona Constantin Brancusi. **270 €;** ☎0722.168.900 marius@inoxpro.ro

206. **Titan,** Costin Georgian dec., mobilat, utilat, proprietar, inchiriez garsoniera libera, la 7 minute de Metrou Costin Gerogian, mobila moderna si de calitate. Solicit plata o luna + o luna garantie. Exclus agentie. **260 €;** ☎0747.177.283/ 0767.043.333 laurameda2003@yahoo.com

207. **Titan,** exact statia metrou, semidec., 38 mp, nemobilat, utilat, acum total nou renovata, imbunatatiri, balcon inchis, aer conditionat, gresie, cada de colt in baie, bucataria utilata, frigider, aragaz, masina de spalat, contorizata, nemobilata, contract ANAF, **250 €;** ☎0723.767.031/ 0761.668.797

208. **Titan,** in spatele magazinului Titan, dec., mobilat, utilat, la maxim 1 minut metrou Titan si parc Ior, etaj 1, cf. 1 sporit dec.a, 45 mp, zugravita in totalitate acum toate imbunatatirile, mobila noua, utilata complet, libera, vizite urgent, sunati acum, merita, **250 €;** ☎0728.879.798/ 0721.221.940

209. **Titan,** Lucretiu Patrascanu, semidec., mobilat, utilat, garsoniera 26 mp et1/4 stradal, mobilata, utilata modern, totul este nou, libera, 5 min metrou, centrala de bloc, costuri intretinere fff mici, vis a vis de lic Nichita Stanescu, **200 €;** ☎0724.864.210

210. **Titan,** Lucretiu Patrascanu, dec., 30 mp, mobilat, utilat, va oferim garsoniera semidec.a, libera, mobilata modern, etaj 7/10. Garsoniera este renovata, gresie, faianta, parchet, termopan A/C, 5 minute pana la metrou, 2 minute transportul in comun, **250 €;** ☎0733.154.800/ 0761.086.217 baraceanu.daniela@yahoo.com

211. **Titan,** metrou dec., 22 mp, mobilat, utilat, Titan metrou, parc, piata, stradal, bloc reabilitat termic, mobilata si utilata modern, canapea extensibila noua, aer conditionat, masina de spalat, termopan, parchet, usa metalica, gresie, faianta, **800 L;** ☎0763.755.227

212. **Titan,** metrou, 34 mp, mobilat, utilat, inchiriez garsoniera apropiere parc I.o.r Mega Image zona verde mobilata utilata renovata recent cu mobilier nou cu imb. bloc izolat termic costuri mici libera 1+1 ocazie, **900 L;** ☎0749.663.552

213. **Titan,** Nicolae Grigorescu, mobilat, utilat, fara agentie, fara avans, utilata, masina de spalat, parter; **1.000 L;** ☎0760.194.640

214. **Titan,** Nicolae Grigorescu, semidec., 40 mp, mobilat, utilat, Titan, Nicolae Grigorescum strada Ilioara, garsoniera, semidec.a, suprafata 40 mp, un balcon, etaj 4/6, imobil 2010, **350 €;** ☎0731.301.900 cristian.grigore@reian.ro

215. **Titan,** Ozana, dec., 36 mp, mobilat, utilat, garsoniera spatioasa, total dec.a, etaj 5/8. Strada Ceairului, la 5 min. metrou 1 Decembrie 1918, Auchan Titan, Pallady. Pret /luna, 1+1 luna garantie. **200 €;** ☎0737.304.307

216. **Titan,** Policlinica Titan, dec., 35 mp, mobilat partial, utilat partial, garsoniera cf. 1, mobilata partial (bucatarie mobilata si utilata - aragaz + frigider), renovata, doua balcoane, camera spatioasa,nemobilata, usa metalica, gresie, faianta, parchet, bloc reabilitat **1.000 L;** ☎0774.640.695/ 0747.656.565 amc6565@yahoo.co.uk

217. **Titan,** Postavarul (Auchan), 18 mp, mobilat, utilat, particular inchiriez garsoniera termen lung, Postavarului, stradal, langa Auchan Titan, mobilata si utilata modern, g, f, t, p, etajul 9/10, 200 eur pe luna + 1 garantie, **200 €;** ☎0726.318.239 calinmadescu@yahoo.com

218. **Titan,** Postavarului, dec., mobilat, utilat, fara agentie, fara avans, masina de spalat, parter, **1.000 L;** ☎0763.510.022

219. **Titulescu,** Victoriei, dec., mobilat, 10/11, bloc mixt, reabilitat- termopan, **300 €;** ☎0723.627.544

220. **Unirii** bulevard, dec., 41 mp, mobilat, utilat, garsoniera bloc mixt etaj 2, constructie 2004, mobilata utilata complet. **300 €;** ☎0740.367.790 office@stemaimob.ro

221. **Unirii** bulevard, Tribunal stradal, dec., 43 mp, mobilat, utilat, Unirii bulevard, Tribunal stradal, et 5/8, bl 2002, mobilata/utilata complet, amenajata, gresie, faianta, parchet, termopan, usa metalica, balcon, loc parcare, contract ANAF, **290 €;** ☎0768.198.235

222. **Unirii** metrou, Sfanta Vineri, dec., 45 mp, mobilat, utilat, Carrefour, mobilata complet, termopan, aer conditionat, masina spalat, contorizata, repartitoare, apometre, foarte spatioasa, vecinatati: metrou Piata Unirii (4 minute pe jos), Bd. Coposu, **300 €;** ☎0728.736.846

223. **Unirii,** dec., 30 mp, mobilat, utilat, garsoniera de inchiriat Pasaj Marasesti. **300 €;** ☎0736.089.098/ 0759.052.391 sebastian@ronsi.ro

224. **Unirii,** 11 Iunie, Parcul Carol, 50 mp, nemobilat, neutilat, garsoniera situata ultracentral, etaj 3/4, cu lift, nemobilata, foarte spatioasa, curata, ideal birou firma, dar si locuit, libera. Vecinatati: Parcul Carol, Rond Cosbuc, Bd. Libertatii, Bd. Marasesti, **250 €;** ☎0728.736.846

Imobiliare închirieri 2 CAMERE

225. **Unirii,** Alba Iulia rond, Decebal, 1 minut metrou dec., 44 mp, mobilat, utilat, bloc mixt, stradal, dec., balcon, 44 mp, baie cu geam, centrala termica, mobilat modern, complet utilat, lux, toate imbunatatirile si finisajele superioare, 1997, etaj intermediar, boxa, parcare, centru istoric. **340 €;** ☎0758.259.745/ 0723.773.854 office@imobservicecenter.ro

226. **Unirii,** Burebista stradal, garsoniera, dec., 45 mp, mobilat, utilat, Alba Iulia, bloc mixt, confort 1, dec.a, et.8/9, 45 mp, renovata recent, finisaje moderne, gresie, faianta, parchet, termopan, mobilata moern, utilata complet: plita+hota, frigider, masina de spalat, tv, ac, **350 €;** ☎0743.272.303/ 031.420.69.37 office@confortcasaimobiliare.ro

227. **Unirii,** Matei Basarab dec., 48 mp, mobilat, utilat, garsoniera spatioasa de 48 mp, mobilata si utilata, spatii depozitare, loc de parcare, boxa la subsol, **295 €;** ☎0745.664.665

228. **Unirii,** Mircea Voda, Camera de Comert dec., 42 mp, mobilat, utilat, 5/8, cf. 1, masina de spalat, ac, curat, contract Anaf, termen lung, **250 €;** ☎0723.378.858

229. **Unirii,** Nerva Traian, metrou Timpuri Noi, dec., 44 mp, mobilat, utilat, stradal, bloc mixt, centrala proprie, termopan, gresie faianta, parchet masiv, ac, ultramodern, canapea extensibila mare, dressing, electrocasnice noi, lcd, loc parcare, Unirii, Mircea Voda, Vitan Mall, Alba Iulia **350 €;** ☎0766.087.296

230. **Unirii,** Sf Vineri, dec., 45 mp, mobilat, utilat, Unirii, Sf Vineri, 7/8, bloc mixt, spatioasa, stradala, aer conditionat, in spatele magazinului Unirea, la 3 minute de metrou, contract, libera, **310 €;** ☎0734.352.036 casaperdueconsulting@yahoo.com

231. **Universitate** - Beldiman, semidec., mobilat, utilat, gars., 5/8, renovata, **250 €;** ☎0763.070.130/ 0747.953.488

232. **Universitate,** dec., 45 mp, mobilat, utilat, garsoniera dubla, dec., 45 mp, mobilat modern, particular, et. 6/8, stradal, curat, renovat acum, Intercontinental, electrocasnice noi, balcon spatios termopan, la 3 minute statia metrou Universitate, **330 €;** ☎0747.567.812 digimicrosistem@yahoo.com

233. **Universitate,** dec., 37 mp, mobilat, utilat, inchiriez garsoniera 37 mp, bloc Caragiu Universitate, dec.a, renovata,7/8. Vizionari Luni-Vineri intre orele 17-17.30, 2 minute pana la metrou, **350 €;** ☎0722.644.939 cristiaur@gmail.com

234. **Universitate,** Batistei, 399 garsoniera dubla, 48 mp, mobilat, utilat, **350 €;** ☎0766.442.554 violetaion@galaxyimob.ro

235. **Universitate,** Spitalul Coltea, semidec., 26 mp, mobilat, utilat, garsoniera dubla cu living si dormitor, complet mobilata si utilata, et. 6/6, lift, ac, renovata complet, baie cu jacuzzi, geam la baie, 3 min. metrou Universitate, libera, **200 €;** ☎0723.707.553/ 0740.729.273 razvanzamfir1@yahoo.com

236. **Vatra** Luminoasa, 34 mp, mobilat, utilat, inchiriez garsoniera apropiere metrou Muncii si Iancului, mobilata utilata, renovata recent, cu mobilier nou cu toate imb., libera 1+1 ocazie, **1.000 L;** ☎0749.663.552

237. **Vatra** Luminoasa, Maior Coravu, semidec., 34 mp, mobilat, utilat, garsoniera semidec.a, et. 3/4, mobilata, utilata cu aragaz, hota, frigider, masina de spalat, cuptor microunde , tv si aC. 8 min M Muncii, 2 min. RATB, 3 min. Parc National, Mega Mall **260 €;** ☎0768.596.639/ 0752.786.657 gabriela.alexianu@refinder.ro

238. **Victoriei,** 1 Mai, Turda, semidec., 34 mp, mobilat, utilat, Victoriei, 1 Mai, Turda, garsoniera mobilata, utilata, etaj 5 din 10, bloc mixt, acces user zona de nord, libera, 1+1. **330 €;** ☎0722.970.050

239. **Vitan** Mall, dec., 40 mp, mobilat, utilat, garsoniera transformata in apartament cu 2 cam.la 5 minute de Vitan-Mall si la 7 minute de metrou Mihai Bravu, et.4/8, amenajata modern, mobilata-utilata complet. Chirie 1+1; **305 €;** ☎0726.379.675 lineeaimobiliare@yahoo.com

240. **Vitan** Mall, dec., 42 mp, mobil

Imobiliare închirieri 2 CAMERE

57. **Barbu** Vacarescu, Stefan cel Mare, Central Park, semidec., 65 mp, mobilat, utilat, privatehouse.ro va propune spre inchiriere un apartament in zona Stefan Cel Mare.Inchiriere apartament 2 camere Stefan Cel Mare, strada Dinu Vintila, complex Central Park Residence, bloc 2010. **600 €;** ☎0741.773.257 simona@privatehouse.ro

58. **Berceni** dec., 54 mp, mobilat, utilat, Ap. 2 cam. dec., la etajul 3/4, supraf. 54 mp, mobilat clasic, utilat complet, tv, catv/ internet, ff. spatios si curat, liber, **200 €;** ☎0764.721.017 evo.imobiliar@gmail.com

59. **Berceni,** semidec., 56 mp, mobilat, utilat, 2 camere Berceni Straja, renovat recent, liber, foarte curat, mobilat si utilat nou, etaj 6/10, pret negociabil, **330 €;** ☎0765.591.009

60. **Berceni,** dec., 55 mp, nemobilat, neutilat, 4 minute metrou Aparatorii Patriei, strada Ion Iriceanu, contorizare separata gaze, apometre, repartitoare, gresie peste tot, parchet dormitor, termopan, usa metalica, locuit/ firma, **230 €;** ☎0724.278.376

61. **Berceni,** semidec., 38 mp, mobilat, utilat, Alexandru Obregia, 2 camere, semidec., 38 mp, mobilat modern, utilat, termopan, gresie, faianta, parchet, aer conditionat, liber. **200 €;** ☎0727.636.691

62. **Berceni,** semidec., 56 mp, mobilat, utilat, Berceni, 2c amere Sun Plaza confort 1, semidec., complet mobilat si utilat, etaj 6/10, stradal, vedere pe spate, liniste, curat, liber, ac, contract Anaf inclus in pret, loc parcare platit, **325 €;** ☎0765.591.009

63. **Berceni,** semidec., 52 mp, mobilat, utilat, metrou Piata Sudului, et 2/10, 2 balcoane, mobilat si utilat complet, renovat, curat, liber. ☎0723.357.402

64. **Berceni,** dec., 60 mp, mobilat, utilat, modest, totul renovat, mobila noua, electocasnice noi, 300 euro. Ofer spre inchiriere un ap cu 2 camere cartier Berceni, 60 mp util plus 2 balcoane, dec. si mobilat. Pentru detalii, mesaj privat. Valabil, **300 €;** ☎0764.543.071 Niculaenedelcu90@yahoo.co.uk

65. **Berceni,** blv. Obregia 33 semidec., 55 mp, mobilat, utilat, Inchiriz apartament, 2 camere, totul nou, Berceni, Blv. Obregia 33, totul nou, prima inchiriere, semideocmandat, suprafata aprox 55 mp, etaj 6/8, complet renovat mobilat si utilat nou (g, f, p, t, um), **325 €;** ☎0764.529.841

66. **Berceni,** Brancoveanu, dec., 45 mp, mobilat, utilat, ap. 2 camere, dec., mobilat si utilat modern, g, p, f, usa metalica, Brancoveanu colt cu Huedin. **290 €;** ☎0722.151.612/ 0723.476.392 andrei.farkas@yahoo.com

67. **Berceni,** Eroii Revolutiei 2 min metrou,C anaf dec., mobilat, utilat, dec., cf 1, 48 mp, mobilat clasic, utilat complet, m spalat noua, frigider, aragaz, aer conditionat, foarte curat, parchet, termopan, usa metal, c anaf, 2 min metrou, ratb, magazine, liber, agentie. **270 €;** ☎0737.481.773 euro.c.imobiliare@gmail.com

68. **Berceni,** Luica, mobilat, utilat, imb. clasice, mobila moderna, apometre + repartitoare, negociabil, **800 L;** ☎0760.291.733/ 0768.349.640

69. **Berceni,** metrou Piata Sudului, dec., mobilat partial, utilat, particular, cf. 1, pret discutabil; ☎0773.863.049

70. **Berceni,** metrou, 56 mp, mobilat, utilat, ap. 2 cam. in imobil nou 2015, la etajul 2, mobilat modern, utilat complet (totul nou), finisaje noi, renovat recent 2018, Tv LED, catv/ internet wi-fi, AC, balcon, la 2 min. de metrou. **300 €;** ☎0764.721.017 evo.imobiliar@gmail.com

71. **Berceni,** Obregia, mobilat, utilat, acces rapid Ratb, apropriere metrou, 1/10, confort 1, mobilat si utilat, frigider, aragaz, masina de spalat, gresie, faianta, parchet, foarte curat, **250 €;** ☎0773.931.307

72. **Berceni,** Oltenitei, Piata Sudului metrou, semidec., 60 mp, mobilat, utilat, **339 €;** ☎0758.098.743 sebastian.stroe@galaxyimob.ro

73. **Berceni,** Piata Sudului semidec., 57 mp, mobilat, utilat, Berceni, Secuilor, apartament confort 1, etaj 1, mobilat si utilat modern, 57 mp, renovat, termopan, marmura, parchet, usa antiefractie, loc parcare, la 5 minute de metrou, piata, Ratb, 10 minute de parc, contract, **350 €;** ☎0722.241.794 bogdan.ilioiu@gmail.com

74. **Berceni,** sector 4, mobilat, utilat, ofer ap. cu 2 camere, gresie, faianta, termopan, parchet, **250 €;** ☎0723.572.760

75. **Berceni, Secuilor, semidec., 55 mp, mobilat, utilat, la 5 minute de statia de metrou Constantin Brancoveanu, 2 camere, et. 6/9, modern; 300 €; ☎0729.579.112**

76. **Berceni,** Spital nr. 9, dec., mobilat, utilat, inchiriez ap. 2 camere, cf. 1, sporit; ☎0729.527.085

77. **Berceni,** Sun Plaza, semidec., 58 mp, mobilat, utilat, inchiriere apartament, mobilat, utilat, etaj inferior, bloc stradal, sos Oltenitei, liber, de locuit, termen lung, 1+1 garantie. **1.350 L;** ☎0731.551.555

78. **Berceni,** Vacaresti, 5 min metrou Piata Sudului, dec., 430 mp, mobilat, utilat, inchiriez apartament 2 camere, bloc 2017, Berceni, Vacaresti, 5 min metrou Piata Sudului, Str, Martisor, totul nou, prima inchiriere, dec., suprafata aprox 65 mp, etaj 3/4 cu lift, **430 €;** ☎0764.529.841

79. **Berzei,** Stirbei Voda, semidec., 70 mp, mobilat, utilat, apartament de doua camere, situat la et 1 din 2+M, complet utilat si mobilat de inchiriat pe termen lung si scurt in regim hotelier. Curatenie de doua ori pe luna. Disponibil de la 01.12.2017 **700 €;** ☎0734.122.367

80. **Bragadiru,** mobilat, utilat, oras, strand, parc, apartament 2 camere, etaj 3, balcon, terasa, garaj. **200 €;** ☎0730.951.551

81. **Brancoveanu** dec., 60 mp, mobilat, utilat, etaj 3/10, 55 mp, pret 330 E, gresie, faianta, parchet, termopan, usa metalica, aer cond., renovat recent, mobilat modern, utilat complet, parcare, in apropierea metroului, **330 €;** ☎0738.626.996

82. **Brancoveanu** zona, mobilat partial, proprietar inchiriez ap. 2 cam., stradal, curat, neg., ☎0726.617.836

83. **Brancoveanu,** mobilat, utilat, ap. 2 cam., cf. 2, 1/4, gresie, faianta, parchet, termopan, Radet, 5 min. metrou, 1+1, **230 €;** ☎0730.452.410

84. **Brancoveanu,** dec., 57 mp, mobilat, utilat, metrou, mobilat si utilat complet, renovat recent, centrala termica, 2 gr sanitare, a. C, parcare, masina de spalat, frigider, cuptor, 2 x Led. Vec: Unirii, Tineretului, Parc Carol, Sun Plaza, Eroii Revolutiei OIA 74457. **400 €;** ☎0737.504.517 office@catalog-rezidential.ro

85. **Brancoveanu,** Berceni, dec., 63 mp, nemobilat, neutilat, 2 cam. dec., parter, nemobilat, stradal se preteaza birou, firma etc. Renovat nou. Suprafata utila 63 m Interfon privat, termopane, gresie, parchet, aer cond. Situat, Banca BCR la 2 min de metrou **400 €;** ☎0724.701.898 astimmo@yahoo.com

86. **Brancoveanu,** Budimex, dec., mobilat, utilat, acces rapid RATB, apropriere metrou, 3/4, confort 1 dec., mobilat modern, frigider aragaz masina de spalat, gresie, faianta, parchet, termopam usa metalica, foarte curat, **300 €;** ☎0773.931.307

87. **Brancoveanu,** Budimex, semidec., 53 mp, mobilat, utilat, apartament modern, etaj 1/8, 1 minut Budimex, gresie, faianta, parchet, termopan, usa metalica, aer conditionat, masina de spalat, frigider, aragaz, tv, balcon de 12 m inchis in termopan, liber, **330 €;** ☎0773.931.307

88. **Brancoveanu,** sector 4, semidec., 40 mp, mobilat, utilat, stradal, parter/4, frigider, masina de spalat, aragaz, TV lcd, internet+WiFi, ac, gresie, faianta, parchet, termopan, parcare, zona linistita, parc, apropape de metrou si RATB - exclus intermediari, **1.400 L;** ☎0723.657.303/ 0729.155.222 tepurica.cristian@yahoo.com

89. **Brancoveanu,** Secuilor, mobilat, utilat, acces rapid Ratb si supermarket, apropriere metrou si piata, 4/10, mobilat modern, frigider, aragaz, masina de spalat, gresie, faianta, parchet, termopan, usa metalica, foarte curat, negociabil, **275 €;** ☎0773.931.307

90. **Brancoveanu,** stradal, mobilat, proprietar, ap. 2 cam., recent zugravit, neg., ☎0726.617.836

91. **Brancoveanu,** vis a vis de Oraselul Copiilor, dec., 55 mp, mobilat, utilat, Oltenitei City Mall, 3-4 min. de metrou Brancoveanu, Eroii Revolutiei, situat stradal, ideal cuplu, familie, 2 balcoane inchise, renovat recent, imbunatatiri, curat, liber, mobila moderna, et. 4/8, pret negociabil, **300 €;** ☎0723.871.611 bunea.mirela.imob@gmail.com http://www.galaxyimob.ro

92. **Bucur** Obor colt cu Stefan cel Mare, semidec., 55 mp, mobilat, utilat, 50 metri metrou, inchiriez apartament 2 camere Bucur Obor colt cu Stefan cel Mare, 50 metri metrou, semidec., suprafata aprox 55 m2, etaj 5/8, complet mobilat si utilat, g, f, p, t, um. **450 €;** ☎0764.529.841

93. **Bucur** Obor metrou, Avrig, semidec., 50 mp, mobilat partial, utilat partial, 2 camere cf. 1, liber, etaj 9/10, zugravit, foarte curat, plata lunar si o luna garantie, **280 €;** ☎0722.912.924/ 0764.641.758 cordialimobiliare@yahoo.com

94. **Bucurestii** Noi- metrou, dec., 2/4, termopan, parchet, centrala, mobilat modern, **350 €;** ☎0723.627.544

95. **Bulevardul** C-tin Brancoveanu, mobilat, inchiriez ap. 2 camere, cf. 1, tot strictul necesar, balcon, neg.; ☎0726.890.588

96. **Bulevardul** Ferdinand, dec., 60 mp, mobilat, utilat, intersectie cu Soseaua Pantelimon, apartamentul cu 2 camere situat la etajul 1, intr-un bloc cu patru etaje situat la intersectia Bulevardul Ferdinand cu Soseaua Pantelimon, dispune de o compartimentare excelenta; **400 €;** ☎0731.600.333 masinilemn@rdslink.ro

97. **Bulevardul** Lacul Tei, chirie apartament 2 camere, dec., 70 mp, mobilat, utilat, apartamentul este nou, mobilat modern, dotat cu toate facilitatile: ac, cablu tv, wireless, bucatarie complet utilata inclusiv masina de spalat vase. Tot mobilierul si toate dotarile absolut noi; **699 €;** ☎0749.076.011 sweethome_imob@yahoo.com

98. **Bulevardul** Tineretului, parc, semidec., 55 mp, mobilat, utilat, bloc stradal, din 1984, impecabil, apartament 2 camere cf. 1, etaj 1/10, renovat recent, termopan, centrala termica, parchet, gresie, faianta, mobilat si utilat modern, disponibil imediat, **365 €;** ☎0733.300.779/ 021.330.79.50

99. **Bulevardul** Unirii, dec., 74 mp, mobilat, utilat, particular, ofer spre inchiriere apartament 2 camere Bd. Unirii, gresie/ granit, faianta, parchet, termopan, aer conditionat. Mobilat si utilat complet, proaspat renovat, balcon inchis, **460 €;** ☎0723.408.847

100. **Calea** Calarasi dec., 62 mp, mobilat, utilat, centrala proprie, etaj 4/8, lux, 8 minute metrou, constructie 2008. Vecinatati: Muncii, Matei Basarab, **450 €;** ☎0723.072.616

101. **Calea** Calarasilor, dec., 60 mp, nemobilat, neutilat, Popa Nan, lux, constructie noua, absolut totul nou, primul chirias, confort 1 sporit, 3/4, lift, videointerfon, paza, bucataria mobilata, gresie, faianta, parchet, t, usa metalica contorizare individuala, zona linistita, acces imediat, **400 €;** ☎0725.691.900/ 0762.079.095

102. **Calea** Grivitei, Gara de Nord, particular inchiriez ap. 2 camere si garsoniera in vila, Eroilor, conditii deosebite; ☎0724.313.360

103. **Calea** Mosilor, semidec., 52 mp, mobilat, utilat, apartament 2 camere bloc reabilitat, etajul 2, stradal dar fara zgomot, aer condi?ionat, utilat, mobilat, **290 €;** ☎0764.100.045 onuburlacu@gmail.com

104. **Calea** Vacaresti, in apropierea podului nou semidec., 65 mp, mobilat, utilat, proprietar inchiriez apartament de 2 camere, 1 din 8 etaje, 100 metri pana la metrou, 20 metri mijloc de transport, mobilat si utilat, zona linistita, parcul Tineretului este in spatele blocului **300 €;** ☎0733.110.929 asigurcom@yahoo.com

105. **Calea** Victoriei 103-105 (Str. Banului) 50 mp, apartament 2 camere, parter, mobilat activitate bioru, aer cond., centrala proprie, neg., **500 €;** ☎0723.773.775

106. **Calea** Victoriei, Moxa, semidec., 80 mp, mobilat, utilat, apartament 2 camere, bloc nou, premium, mobilat si utilat cu 2 grupuri sanitare, terasa si loc parcare subteran, adiacent Guvern, Amzei, Romana, **1.000 €;** ☎0728.820.095/ 0723.460.200 sweethome_imob@yahoo.com

107. **Camera** de Comert, dec., 54 mp, mobilat, utilat, ap 2 camere situat in imediata apropiere a Camerei de Comert, cf. 1, dec., suprafata 54 mp, parter/7, ap. se inchiriaza mobilat/ nemobilat, proaspat zugravit. Liber, disponibil imediat **350 €;** ☎0740.191.920 adrianaministorr@yahoo.com

108. **Campia** Liberatii, Muncii, dec., 59 mp, mobilat, utilat, proprietar, inchiriez ap. 2 camere in bloc reabilitat, 3/9, confort 1, dec., dormitor lemn masiv, aer conditionat,gresie, faianta, parchet. Metrou Muncii 7 min., parc IOR 5 min, parculet 3 min. **360 €;** ☎0724.907.553 daniela.ionel@gmail.com

109. **Cantemir** -Unirii semidec., mobilat, utilat, ofer spre inchiriere apartament 2 camere semidec., mobilat si utilat, aflat in zona Unirii Cantemir. Chirie + Garantie 1 luna. Fara intermediari. **400 €;** ☎0766.550.974

110. **Cantemir,** Budapesta, dec., 60 mp, mobilat, utilat, 2 camere dec., in apropierea metroului, foarte spatios, parcare ADP, etaj 2/7, renovat recent, mobilat si utilat complet, bloc rebilitat, pret 360E, **360 €;** ☎0738.626.996

111. **Carol,** Mosilor, 42 mp, mobilat, utilat, Carol I, stradal, et 4/8, circular, curat, masina de spalat. Avans o luna, garantie 1 luna. **250 €;** ☎0724.258.953 cristianpanait.cp@gmail.com

112. **Cartier** Latin dec., 60 mp, mobilat, utilat, Inchiriere apartament 2 camere Cartier Latin, Prelungirea Ghencea, utilat si mobilat, **320 €;** ☎0767.768.304

113. **Cartierul** Latin, Prelungirea Ghencea, dec., 63 mp, mobilat, utilat, apart. 2 cam, dec., 63 mp, etaj 1/10, mobilat si utilat complet, acces Ratb 122, 222, proprietar. **350 €;** ☎0762.151.215 albertoflorea02@gmail.com

114. **Cartierul** Solar semidec., 50 mp, mobilat, utilat, Proprietar, inchiriez apartament 2 camere si loc de parcare, prima inchiriere, **335 €;** ☎0724.972.728 catalin_di@yahoo.com

115. **Central,** Tineretului, Timpuri Noi, Vacaresti, dec., 55 mp, mobilat, utilat, Cantemir, decom, 5/8, renovat, curat, termopan, mobilat si utilat complet, aer conditionat, doua balcoane. Bloc linistit, retras, metrou (2 statii la 5 min), 2 piete, parc, magazine. Liber, disc, fara agentii. **360 €;** ☎0757.071.516

116. **Centrul** Istoric, str. Sepcari 9, Unirii, dec., 42 mp, mobilat, utilat, 2 camere, et. 6/7, amenajat nou-modern complet, centrala de apartament, gresie, faianta, parchet, termopan, 2 x ac, www.fairplayimobiliare.ro **550 €;** ☎0722.344.161 taraminunilor@aol.com

117. **Centrul** Vechi, piata Unirii, semidec., 54 mp, mobilat, utilat, Piata Unirii, centrul vechi, et. 3/8,renovat recent, canapea extensibila, dressing 5 usi, ac, mobila Mobexpert, se aduce tv led,1 min. de centrul vechi adiacent Calea Victoriei, Universitate, Romana **420 €;** ☎0732.009.333

118. **Chibrit,** 1 Mai, semidec., 45 mp, mobilat, utilat, Metrou 1 Mai, stradal, vedere stradal, ap 2 camere, situat la et. 6 din 7, 1 balcon inchis cu iesire din sufragerie si din dormitor, **350 €;** ☎0721.334.660 adriana.adi702@yahoo.com

119. **Cismigiu,** semidec., 40 mp, mobilat, utilat, Inchiriere aprtament 2 camere Cismigiu. Renovat, curat, luminos. Dispune de aer conditionat, spatii depozitare, centrala proprie. Acces rapid catre punctele de interes ale orasului **330 €;** ☎0757.704.332 alexandru.ion@houseadvisers.ro

120. **Colentina** intersectie cu Teiul Doamnei dec., 55 mp, mobilat, utilat, la o statie de Bucur Obor, cf. 1, dec., etaj 4/10, mobilat utilat complet, aer conditionat, bloc foarte curat, reabilitat, liber 1+1 garantie. Usor negociabil **310 €;** ☎0766.400.300 neagut65@gmail.com

121. **Colentina,** dec., 50 mp, mobilat, utilat, agentia imobiliara 9898, va ofera spre inchiriere un apartament de 2 camere, mobilat si utilat, la etajul 4 al unui bloc cu 4 nivele, reabilitat termic, mobilat, utilat, filtru de apa, apometre, repartitoare, **330 €;** ☎0747.259.898 office@9898.ro

122. **Colentina,** dec., 45 mp, mobilat, utilat, D-na Ghica, parter, modern si complet, cabina cu dus, renovat, liber, bloc reabilitat termic, **250 €;** ☎0734.352.036 casaperdueconsulting@yahoo.com

123. **Colentina,** Fundeni, str. Ciresului nr. 11, dec., 65 mp, mobilat, utilat, Proprietar inchiriez ap. 2 cam., toate utilitatile, **1.350 L;** ☎0765.501.864

124. **Colentina,** Kaufland, apartament 2 camere, dec., 50 mp, mobilat, utilat, apartament 2 camere, confort 1, 2 camere dec.e, 50 mp, et. 1/10, renovat, vedere stradala; dotari: termopane, faianta, gresie, parchet, ac, mobilat; masina spalat, frigider; internet, CATV **340 €;** ☎0749.076.011 sweethome_imob@yahoo.com

125. **Colentina,** Mc Donald's, str. Rascoala 1907, 55 mp, mobilat, utilat, inchiriez apartament 2 camere, Ultra Lux, Colentina, Mc Donald's, Str. Rascoala din 1907, parter/10, complet mobilat si utilat lux (gresie, faianta, parchet, termopan, usa metalica). **450 €;** ☎0764.529.841

126. **Colentina,** parter, mobilat modern, dec., 54 mp, mobilat, utilat, izolat termic exterior cat si interior, mobilat complet, dotat cu aragaz, hota, frigider, masina de spalat, tv, internet, masa calcat, vesela, sistem de sonorizare, alarma, debara, uscator, loc de parcare, **450 €;** ☎0722.257.510 es@prompt-ce.ro

127. **Colentina,** Pod, dec., 55 mp, mobilat, utilat, 2 cam., an 1986, etaj 7/8, **300 €;** ☎0722.233.496

128. **Colentina,** Rose Garden Residence, bloc 2010 dec., 65 mp, mobilat, utilat, inchiriez apartament 2 camere, Colentina, Rose Garden Residence, bloc 2010, dec., suprafata aprox 65 m2, etaj 9/10, complet mobilat si utilat (g, f, p, t, um). **430 €;** ☎0764.529.841

129. **Colentina,** Roze Gardens, semidec., 45 mp, mobilat, utilat, apartament mobilat si utilat complet modern, amenajat, spatios, liber,situat la 10 minute de metrou Bucur Obor, **350 €;** ☎0748.908.724/ 0762.656.686

130. **Colentina,** Strada Teiul Doamnei, semidec., 60 mp, mobilat, utilat, bloc stradal, confort 1, semidec., etaj 8, bloc reabilitat, mobilat, utilat complet. Acces facil la RATB, liber, **300 €;** ☎0766.400.300 neagut65@gmail.com

131. **Colentina,** Teiul Doamnei, dec., 52 mp, mobilat, utilat, 2 camere cf. 1, liber, etaj 3/8, bloc stradal, plata lunar si o luna garantie, **250 €;** ☎0728.848.431/ 0764.641.758/ 0722.256.664 cordialimobiliare@yahoo.com www.cordialimobiliare.ro

132. **Confort** City, Splaiul Unirii, semidec., 54 mp, mobilat, utilat, Confort City, Vitan Splaiul Unirii, apartament mobilat complet, modern, centrala proprie, prima inchiriere, seriozitate **300 €;** ☎0737.174.779 marius.lotus@yahoo.com

133. **Cosmopolis,** semidec., 52 mp, mobilat, utilat, inchiriez apartament nou 2 camere parter, Cosmopolis (prima inchiriere). **400 €;** ☎0722.922.692 denisa.dragomirescu@gmail.com

134. **Cotroceni** apartament 2 camere zona dec., 54 mp, mobilat, utilat, apartament 2 camere, mobilat si utilat complet, toate imbunatatirile, canapea piele naturala, centrala proprie, curte amenajata in folosinta, totul nou. Vecinatati Eroilor, Unirii, Cotroceni **600 €;** ☎0727.090.488 radu@proestate.ro

135. **Cotroceni** Politehnica Residence, Militari, metrou dec., 60 mp, mobilat, utilat, inchiriez apartament 2 camere, bloc 2017, Cotroceni Politehnica Residence, Militari, metrou Politehnica, Blv. Iuliu Maniu, totul nou, prima inchirere, dec., suprafata aprox 60 mp, etaj 2/11, **450 €;** ☎0764.529.841

136. **Cotroceni,** Carol Davila, bd. Eroilor, semidec., 53 mp, nemobilat, utilat, et. 2 in vila, nemobilat dar cu bucatarie mobilata si utilata, pretabil birouri, pozitie excelenta cu acces imediat la mijloace de transport si metrou Eroilor, posibilitati parcare. **400 €;** ☎0762.612.172/ 0799.933.979

137. **Crangasi** metrou , semidec., 60 mp, mobilat, utilat, et 6/8, stradal Calea Crangasi, mobilat, spatios, pozitie buna, liber, metrou 4 minute, **330 €;** ☎0731.015.099

138. **Crangasi,** dec., 60 mp, mobilat, utilat, 2 camere Crangasi, etaj 1, dec., 60 mp, renovat, mobilat si utilat complet, modern, vsv parc, **370 €;** ☎0723.251.236

139. **Crangasi,** dec., 58 mp, mobilat, utilat, 2 camere, in apropierea metroului, foarte spatios, parcare ADP, etaj 1/8, constructie 1984, renovat recent, mobilat si utilat complet, **330 €;** ☎0738.626.996

140. **Crangasi,** semidec., 55 mp, mobilat, utilat, proprietar, et 5/8, 2 balcoane, liber, masina de spalat, televizor, aragaz, frigider, microunde 1+1 garantie, **340 €;** ☎0722.873.128 Razvanfite@yahoo.com

141. **Decebal** stradal, dec., 65 mp, nemobilat, utilat, nemobilat, utilat (frigider, aragaz), foarte curat, disponibil imediat, vedere stradala. Vecinatati: metrou Piata Muncii (3 minute pe jos), Piata Alba Iulia, Unirii. **300 €;** ☎0728.736.846

142. **Decebal,** dec., 68 mp, mobilat, utilat, etaj 2/7, renovat si mobilat lux, amenajat pe comanda 2016, utilat complet, zona cafenele, la jumatatea distantei dintre Rond Alba Iulia si Piata Muncii, parcare, contorizat, centrala, **490 €;** ☎0738.626.996

143. **Decebal,** dec., 68 mp, mobilat, utilat, str. Voronet, 2 camere, 64 mp, et. 4/4, mobile, utilat complet, aragaz frigider, masina spalat, ac, contorizat apometre, bloc anvelopat, liber, acum zugravit **350 €;** ☎0722.344.161 taraminunilor@aol.com

144. **Decebal,** Alba Iulia, 65 mp, 2 camere, etaj parter din 4, mobilat si utilat modern, aer conditionat, 2 bai, curat, apropiere metrou, pret neg. ☎0788.100.999

145. **Decebal,** Calarasi, semidec., 60 mp, mobilat, utilat, metrou Piata Muncii, mobilat modern, lux, utilat complet, termopan, 2 aparate de aer conditionat, masina de spalat, 2 lcd, foarte curat, Vecinatati: Piata Alba Iulia, Unirii, Mihai Bravu, Decebal. **400 €;** ☎0728.736.846

146. **Decebal,** Calea Calarasilor, inchiriere 2 camere, bloc nou dec., 70 mp, mobilat, utilat, **450 €;** ☎0720.451.235 cosmin.olinici@galaxyimob.ro

147. **Decebal,** Calea Calarasilor, inchiriere apartament 2 camere dec., 70 mp, mobilat, utilat, **450 €;** ☎0720.451.235 cosmin.olinici@galaxyimob.ro

148. **Decebal,** direct de la proprietar dec., 80 mp, mobilat, utilat, renovat recent, etaj 1/4, bloc anvelopat termic, bucatarie americana utilata, 2 balcoane inchise cu termopan, mobilat lux, zona extrem de linistita, vecinatati Unirii, rond Alba Iulia, metrou Muncii. **450 €;** ☎0722.682.012

149. **Decebal,** stradal, 70 mp, an 1995, et. 1/8, 3 balcoane, bucatarie open space, amenajat standard occidental, discutabil, **650 €;** ☎0723.810.438/ 0722.833.485

150. **Delfinului,** Kaufland, dec., 55 mp, mobilat, utilat, apartament 2 camere de inchiriat, langa Kaufland, Mega Mall. **360 €;** ☎0759.052.391 office@ronsi.ro

151. **Dimitrie** Cantemir Bd., metrou Tineretului 50 m, dec., 47 mp, nemobilat, utilat partial, Cantemir Bd. nr. 27 particular, 2 cam, p/8, 47mp, intrare/vedere bulevard, g, f, p, t, ac, nemobilat, liber, reabilitat, bloc civilizat, metrou Tineretului 50 m, ideal firma/birou, renovare dupa dorinta, **450 €;** ☎0722.227.780 andrei_pantazi@hotmail.com

152. **Doamna** Ghica (vizavi de parc Plumbuita) dec., mobilat, utilat, apartament 2 camere, D-na Ghica (vizavi de parc Plumbuita) **370 €;** ☎0757.792.132 dinagurau@gmail.com

153. **Doamna** Ghica, dec., 63 mp, nemobilat, cf. 1, 4/8, zugravit, gresie, faianta, parchet, contract, termen lung, neg., **300 €;** ☎0745.338.201

154. **Dorobanti,** dec., 56 mp, mobilat, utilat, Banul Antonache 2018, bloc 2005, intrare separat, parter inalt, balcon, boxa, aer conditionat, alarma, usa metalica, stare impecabila, pret fix, proprietar, **550 €;** ☎0774.477.407

155. **Dorobanti,** dec., 60 mp, mobilat, utilat, Beller, bloc 1986 reabilitat termic, renovat recent, mobilat modern, utilat complet, aer conditionat, loc parcare, adiacent Floreasca, Piata Victoriei, Metrou Aviatorilor, Primaverii **500 €;** ☎021.319.78.04/ 0723.515.199 oli_daniel@yahoo.com

156. **Dorobanti,** dec., 55 mp, mobilat partial, utilat, Dorobanti, ofer spre inchiriere apartament 2 camere, dec., situat la Parter/4, liber, pretabil birou sau locuinta. Finisajele sunt de calitate,se poate inchiria mobilat sau nemobilat. Pret 600E **600 €;** ☎0731.602.907/ 0755.680.215 ionut.imobiliare2011@gmail.com

157. **DOROBANTI,** semidec., 70 mp, mobilat, utilat, str. Hatmanul Arbore, proprietar, bloc nou, etaj 1, 2 balcoane, renovat si utilat complet, inclusiv aer conditionat, tv, contract inregistrat. Poze reale. Liber. Exclus agentii, **2.300 L;** ☎0726.096.829

158. **Dorobanti,** 45 mp, mobilat, utilat, Washington intersectie Roma, parter inalt/2, mobilat complet, curat, pozitie deosebita, camera suplimentara la demisol, cu lavoir, de 12 mp. **375 €;** ☎021.253.01.13/ 0745.087.966 office_treibrazi@yahoo.com

159. **Dorobanti,** apartament 2 camere, semidec., 60 mp, mobilat, utilat, NSI Real Estate va pune la dispozitie un apartament cu influente moderne, sentimentul de rasfat este prezent odata cu primii pasi facuti in imobil, niciun detaliu nu a fost lasat la voia intamplarii. **600 €;** ☎0759.052.391 office@ronsi.ro

160. **Dorobanti,** apartament open space 2 camere dec., 100 mp, mobilat, utilat, NSI Real Estate & Credit Partner va propune spre inchiriere un apartament open space cu o suprafata de 100 mp **850 €;** ☎0759.052.391 office@ronsi.ro

161. **Dorobanti,** Beller, dec., 60 mp, mobilat, utilat, etaj 1/4, dec., zona linistita, pozitie superba, apropiere parc, 60 mp, renovat lux, utilat complet, parcare, **500 €;** ☎0738.626.996

162. **Dorobanti,** Beller, inchiriere apartament 2 camere, modern, semidec., 55 mp, mobilat, utilat, **450 €;** ☎0724.008.751 albert.meghesi@galaxyimob.ro

163. **Dorobanti,** Perla, semidec., nemobilat, 9/10, reabilitat, t, bloc linistit, civilizat, seriozitate, 1+1 **250 €;** ☎0728.269.750

164. **Dorobanti,** Perla, dec., 50 mp, mobilat, utilat, etaj 5/10, dec., mobilat si utilat modern, renovat complet, 2 aparate de aer conditionat, plita, cuptor, frigider, zona de dinning. Vec.: Metrou Stefan Cel Mare, Floreasca, Victoriei, Romana **479 €;** ☎0721.869.244 office@catalog-rezidential.ro

165. **Dorobanti,** Piata Dorobanti, apartament 2 camere, dec., 56 mp, mobilat, utilat, **430 €;** ☎0766.442.554 violetaion@galaxyimob.ro

166. **Dorobanti,** Radu Beller, dec., 55 mp, nemobilat, neutilat, 2 camere, dec., nemobilat, bucataria mobilata, masina de spalat, parter, vedere fata. Pretabil firme sau rezidenta. Vecinatati: Radu Beller, Dorobanti, Aviatorilor, Floreasca, Stefan cel Mare. **550 €;** ☎0752.289.028/ 0752.289.029 office@espaco.ro

167. **Dorobanti,** strada Brazilia, semidec., 60 mp, mobilat, utilat, cf. 1, etajul 3, complet mobilat si utilat lux, gresie, faianta, parchet, termopane, usa metalica, mobila moderna, liber, termen lung, **450 €;** ☎0728.777.132 office@ramax.ro

168. **Dorobantilor** colt cu Stefan cel Mare, bloc Perla semidec., mobilat, utilat partial, caut chiriasi pentru un apartament cu 2 camere in Bucuresti, sector 1, strada Dorobantilor colt cu Stefan cel Mare, bloc Perla **300 €;** ☎0040212319869

169. **Dristor** dec., 58 mp, mobilat, utilat, 2 minute Metrou, prima inchiriere, etaj 5/10, complet mobilat si utilat 2017, videointerfon. **430 €;** ☎0723.072.616

170. **Dristor** Mall Park Lake, si parcul I.O.R, dec., 50 mp, mobilat, utilat, confort 1 dec., 1/4, 1977, gresie, faianta, parchet, termopan, usa metalica, mobilat si utilat. Apartamentul este situat intr-un bloc de langa Mall Park Lake, si parcul I.O.R, **300 €;** ☎0765.874.442

171. **Dristor** metrou, dec., 60 mp, mobilat, utilat, etaj 1/8, confort 1, dec., mobilat si utilat complet, usa metalica, balcon inchis in termopan, liber. Pretul este Fix dar include contractul ANAF. In imediat apropiere McDonald's Dristor, **1.400 L;** ☎0763.273.721 imob.cristina@yahoo.com

172. **Dristor** metrou, KFC, dec., 54 mp, mobilat, utilat, apartament 2 camere, dec., metrou Dristor, **450 €;** ☎0765.502.268

173. **Dristor** metrou, Mihai Bravu, Auchan dec., 58 mp, mobilat, utilat, Dristor metrou, Mihai Bravu, Auchan, renovat recent, mobilat/utilat complet, bl 1985, et 1, pat matrimonial, canapea extensibila, dressing, balcon inchis, bucatarie mare, masina spalat, aragaz, frigider, **350 €;** ☎0768.198.235

174. **Dristor,** dec., 55 mp, mobilat, utilat, Aleea Tandarei, 2 camere renovat complet, mobilat si utilat modern, etaj 2/4, dec., liber. Zone invecinate: Nicolae Grigorescu, Vitan, **400 €;** ☎0775.368.460 agentie6@mauwis.ro

175. **Dristor,** dec., mobilat, utilat, apart. 2 camere, modern, complet, centrala proprie, **299 €;** ☎0759.013.213

176. **Dristor,** dec., 76 mp, mobilat, utilat, New Town, 5/11, dec., mobilat, utilat, metrou 2 minute, acced facil catre centru. Parcare subterana, intrare in complex cu card, paza permanenta. **400 €;** ☎0721.593.744/ 0786.458.152 hermes_servicii@yahoo.com

177. **Dristor,** Baba Novac Rond, dec., 56 mp, mobilat, utilat, etaj 2/8, curat, spatios, contorizat, toate imbunatatirile, mobilat/ utilat, liber, 1+1. Vecinatati: Decebal, Alba Iulia, Muncii, Mihai Bravu, Nicolae Grigorescu. OIA 107821, **350 €;** ☎0731.324.660 office@catalog-rezidential.ro

178. **Dristor,** Baba Novac, metrou M. Bravu contract ANAF dec., 65 mp, mobilat, utilat, renovat recent, dec., mobilat/ utilat complet moldern, proaspat zugravit, confort 1, etajul 2/8, 65 mp, bloc 1981 anvelopat, ac, lcd, masina spalat, aragaz, frigider, gresie, faianta, parchet, termopan, usa metal **350 €;** ☎0755.075.909

179. **Dristor,** Baba Novac, New Town, mobilat, utilat, apartament 2 camera lux cu loc parcare subteran, New Town - Dristor **650 €;** ☎0762.170.911 amir.nama7@gmail.com

180. **Dristor,** Kaufland, mobilat si utilat dec., 55 mp, mobilat, utilat, acces la mijloacele de transport in comun. Apartamentul este la etajul 3/8, are o structura dec.a, balcon pe living si se inchiriaza mobilat si utilat (aragaz, frigider, masina de spalat, tv), **270 €;** ☎0722.732.975 axadomenii@yahoo.com

181. **Dristor,** Laborator, dec., 60 mp, mobilat, utilat, 2 min metrou, 5/8, conf 1 sporit, dec, 60 m patrati, mobilat, utilat, frigider, aragaz, masina de spalat, gresie, faianta, termopan, usa met, bloc linistit, neg, **295 €;** ☎0773.893.465

182. **Dristor,** metrou dec., 58 mp, nemobilat, stradal, p/10, cf. 1, cu balcon, stradal, ideal firma afisare, reabilitat, gresie, faianta, parchet, termopan, renovat, contract Anaf, termen lung **300 €;** ☎0723.378.858

183. **Dristor,** Mihai Bravu, dec., 55 mp, mobilat, utilat, apartament 2 camere dec. situat stradal pe Mihai Bravu in spatele McDonald's, complet mobilat si utilat, curat, bloc reabilitat, liber. **280 €;** ☎0723.871.611 Bunea.mirela.imob@gmail.com

184. **Dristor,** Ramnicu Sarat, dec., 56 mp, mobilat, utilat, Dristor, Ramnicu Sarat, et.6/10, dec., 56 mp, mobilat si utilat, bloc curat si civilizat, 1+ 1 garantie, negociabil, **330 €;** ☎0722.765.302 daniela_calin24@yahoo.com

185. **Dristor,** Ramnicul Sarat, dec., 54 mp

Imobiliare închirieri 2 CAMERE

253. **Grozavesti,** metrou, dec., 55 mp, mobilat, utilat, Carrefour Orhideea, politehnica, in bloc nou, dec., etaj 1, mobilat si utilat full, totul este nou, prima inchiriere, vedere pe spate, liniste, zona verde. Cu contract ANAF. Hipermarket, restaurante **500 €;** ☎0731.144.156

254. **Grozavesti,** metrou, dec., 54 mp, mobilat, utilat, etaj 7/10, dec., mobilat/utilat modern, finisaje de calitate, aer conditionat, centrala proprie. Vecinatati: Cotroceni, Politehnica, Militari, Eroilor, Crangasi, Gara de Nord, Basarab, Regie OIA 114811 **450 €;** ☎0731.324.659 office@catalog-rezidential.ro

255. **Grozavesti,** metrou, dec., 60 mp, mobilat, utilat, Onix Residence, mobilat/utilat modern, finisaje de calitate, tv, ac, centrala proprie, canapea extensibila, loc parcare. Vec:Gara de Nord, Afi Cotroceni, Politehnica, Lujerului, Crangasi, Plevnei, Izvor. OIA103896 **600 €;** ☎0731.324.659 office@catalog-rezidential.ro

256. **Grozavesti,** Onix, inchiriere apartament 2 camere, dec., 65 mp, mobilat, utilat, **550 €;** ☎0758.098.233 claudia.stroe@galaxyimob.ro

257. **Grozavesti,** Politehnica, semidec., 47 mp, mobilat, utilat, proprietar inchiriez apartament 2 camere, absolut nou, foarte aproape de metrou Grozavesti. Este complet utilat cu mobilier si aparatura eletrocasnica. Exclus agentii. **450 €;** ☎0741.274.012

258. **Grozavesti,** Politehnica, Regie, dec., 53 mp, mobilat, utilat, Proprietar, ofer spre inchiriere apartament cu 2 camere in zona Grozavesti, situat la etajul 3 din p+7 intr-un complex rezidential finalizat in 2017. **490 €;** ☎0751.340.900

259. **Grozavesti,** Splaiul Independentei, Onix Residence dec., 57 mp, mobilat, utilat, Inchiriez apartament 2 camere, zona Grozavesti, Splaiul Independentei, Onix Residence, bloc 2017, dec., suprafata aprox 57 mp, etaj 2/11, complet mobilat si utilat lux (g, f, p, t, um), **500 €;** ☎0764.529.841

260. **Herastrau** dec., 90 mp, mobilat, utilat, De inchiriat apartament cu 2 camere zona Herastrau, Bucuresti, **850 €;** ☎0736.089.098/ 0759.052.391 sebastian@ronsi.ro

261. **Herastrau,** Aviatiei, Crystal Palace, totul nou, semidec., 65 mp, mobilat, utilat, privatehouse.ro va propune spre inchiriere un apartament in zona Aviatiei. Inchiriere apartament 2 camere Aviatiei - Crystal Palace, strada Musetesti, bloc 2017 **750 €;** ☎0741.773.257 simona@privatehouse.ro

262. **Herastrau,** Aviatiei, Nicolae Caramfil, bloc 2015, semidec., 75 mp, mobilat, utilat, privatehouse.ro va propune spre inchiriere un apartament in zona Herastrau.Inchiriere apartament 2 camere Herastrau, Aviatiei, Nicolae Caramfil, strada Intrarea Catedrei, bloc 2015. **700 €;** ☎0741.773.257 simona@privatehouse.ro

263. **Herastrau,** Aviatiei, North Area Lake View, semidec., 65 mp, mobilat, utilat, privatehouse.ro va propune spre inchiriere un apartament in zona Aviatiei. Inchiriere apartament 2 camere Herastrau - Aviatiei, strada Zagazului, Complex North Area Lake View, bloc 2009; **700 €;** ☎0741.773.257 simona@privatehouse.ro

264. **Herastrau,** Nordului, Ambasada Chinei dec., mobilat, utilat, situat la 1 minut de parcul Herastrau. Se preteaza atat pentru firma cat si pentru rezidenta. Se inchiriaza mobilat sau semimobilat. Parcare propriePretul este de 550 Euro + Tva sau 650 TVA inclus **650 €;** ☎0758.098.944

265. **Herastrau,** Nordului, Sat Francez, bloc 2007, semidec., 83 mp, mobilat, utilat, privatehouse.ro va propune spre inchiriere un apartament in zona Herastrau - Nordului.Inchiriere apartament 2 camere Herastrau - Nordului, strada Grigore Gafencu, langa Ambasada Canadei, bloc 2007 **750 €;** ☎0741.773.257 simona@privatehouse.ro

266. **Herastrau,** Nordului, sat francez, bloc 2008, semidec., 95 mp, mobilat, utilat, privatehouse.ro va propune spre inchiriere un apartament in zona Herastrau - Sat Francez.Inchiriere apartament 2 camere Herastrau - Nordului, strada Intrarea Solzilor, bloc 2008. **900 €;** ☎0741.773.257 simona@privatehouse.ro

267. **Herastrau,** Nordului, Sat Francez, bloc 2012, semidec., 80 mp, mobilat, utilat, privatehouse.ro va propune spre inchiriere un apartament in zona Herastrau - Sat Francez.Inchiriere apartament 2 camere Herastrau - Nordului, strada Barajul Arges, bloc 2012. **750 €;** ☎0741.773.257 simona@privatehouse.ro

268. **Iancului,** semidec., 60 mp, mobilat, utilat, metrou, mijloace transport, spatii comerciale, scoala, gradinita, liceu. Luminos cu vedere la Şoseaua Mihai Bravu, zugravit, curat, gresie, faianta, parchet, tv+ internet RDS. Garantie 1 luna, disponibil, **350 €;** ☎0745.117.011

269. **Iancului,** semidec., 55 mp, mobilat, utilat, proprietar, inchiriez apartament doua camere, semidec., lux, lancului vizavi de statia de metrou (2 minute), amenajat si utilat ultramodern bloc reabilitat termic, prima inchiriere, 55 mp. **430 €;** ☎0722.587.093 ramona.andrei11@gmail.com

270. **Iancului,** semidec., 55 mp, nemobilat, neutilat, stradal, etajul 2 din p+2, balcon, curat, liber, se poate mobila la cerere **350 €;** ☎0724.254.024 balescu.ionut@gmail.com

271. **Iancului,** Avrig, dec., 59 mp, mobilat, utilat, mobilat modern, bucatarie utilata, renovat recent, dec., g, f, p, t, um, ac, parcare, liber, pret 350 e. **350 €;** ☎0738.626.996

272. **Iancului,** Baicului intersectie Pantelimon, dec., mobilat, utilat, cf. 1, etajul 1/10, mobilat si utilat complet, termen lung, liber, **1.200 L;** ☎0728.777.132 office@ramax.ro

273. **Iancului,** Baicului, Ferdinand, Pantelimon, dec., 60 mp, mobilat, utilat, zona linistita, spatios si luminos, arata mai bine la fata locului, apropiere metrou Iancului si Obor, la 5 min. de Megamall, **250 €;** ☎0722.419.749/ 0749.289.344/ 0765.996.963 stoiangeorge1983@yahoo.co.uk

274. **Iancului,** Obor, semidec., 59 mp, mobilat, utilat, apartamanent 2 camere proapat renovat, metrou Iancului, Obor, **420 €;** ☎0765.502.268

275. **Iancului,** Vatra Luminoasa, Muncii, dec., 73 mp, mobilat, utilat, 2 camere dec., foarte spatios, 73 mp, et 1/10. Mobilat si utilat complet. Aproape de metrou Muncii si Iancului (5-7min de mers). Exista si posibilitate de parcare. Liber, **450 €;** ☎0770.437.577 agentie1@mauwis.ro

276. **Iancului,** Victor Manu, dec., 60 mp, mobilat, utilat, str. Cristescu Dima, et. 9/10, dec. 60 mp, amenajat, foarte bine compartimentat, retras din zgomot, la 7 minute de metrou Piata Iancului si Mega Mall, parc in apropiere, scoli, gradinite, magazine **330 €;** ☎0726.379.675 lineeaimobiliare@yahoo.com

277. **Ion** Brezoianu, semidec., 40 mp, mobilat, utilat, zona parcul Cismigiu, mobilier nou Ikea, usa de la intrare din metal, usi glisante la interior, frigider, TV Led, televiziune prin cablu, internet Wi-fi, **400 €;** ☎0785.427.440 na.stancu@gmail.com

278. **Ion** Gheorghe Duca, Gara de Nord-metrou, inchiriez ap. 2 camere; ☎0745.767.848/ 0745.906.581

279. **Ion** Mihalache, Bulevardul Maresal Averescu, dec., 60 mp, mobilat, utilat, Arcul de Triumf, apartament 2 camere, la etajul 7/7 cu vederea spre spatele blocului, excelent pozitional, **430 €;** ☎0721.631.950 contact@goodestate.ro

280. **Ion** Mihalache, Domenii, dec., 70 mp, mobilat, utilat, confort 1 sporit, bloc nou 2015, et. 1/3, mobilat si utilat ultramodern, dressing, strada foarte linistita, liber, 1+1, liber **450 €;** ☎0721.092.835/ 0723.261.575 ionut.tudorsimobiliare@gmail.com

281. **Ion** Mihalache, fost 1 Mai, mobilat, utilat, 3/7, liber, bloc reabilitat, **250 €;** ☎0723.627.181/ 0762.286.905

282. **Ion** Mihalache, P-ta 1 Mai, stradal dec., 62 mp, mobilat, utilat, P-ta 1 Mai, ap. 2 cam, dec, et. 3/1, mobilat utilat, 62 mp, 2 balc, 2 lifturi, intrate din strada, vedere spate catre parc Kiseleff, imobil situat la 7-8 min, de P-ta Victoriei, **380 €;** ☎0756.515.878 office@eurocityestate.ro

283. **Kogalniceanu,** 2 camere, dec., 45 mp, mobilat, utilat, apartament 2 camere, dec., situat ultracentral in Piata Kogalniceanu, apartamentul este mobilat complet si utilat complet, balcon. Vecinatati: Calea Vicoriei, Eroilor, Unirii, Universitate, Izvor. **450 €;** ☎0752.289.029/ 0752.289.028 office@espaco.ro

284. **L.W.** Beethoven, mobilat, an 1970, supr. 40.10, ap. 2 cam., et. 2/4, cu dotari complete, balcon inchis, parchet, gresie, faianta, liber cu incepere la 11.02.2018, **240 €;** ☎0740.155.147

285. **Lacul** Tei Domino, mobilat, utilat, dec., 40 mp, gresie, faianta, termopan, 2 aer conditionat, contorizat, foarte curat, et. 10/10, fara probleme cu terasa, (agentie), **270 €;** ☎0762.627.606

286. **Lacul** Tei, semidec., 65 mp, mobilat, utilat, Str. Vidin, bloc 4 etaje la parter, open space, g, f, t, mobilat, utilat, centrala termica, jacuzzi, **385 €;** ☎0724.757.160 fronea_elena@yahoo.com

287. **Lacul** Tei, Maica Domnului, Domino, Parcul Circului semidec., 62 mp, mobilat, utilat, 2/4, cf1 sporit, 2 balcoane, vedere mixta, mobilat modern, utilat, gresie, faianta, parchet, termopan,aer conditionat, instalatii sanitare noi, liber, zona linistita, cu spatiu verde, contract Anaf, avans 1l.+ 1l. **350 €;** ☎0770.956.572

288. **Liviu** Rebreanu, Titan, 2 cam., bloc B1, langa biserica de lemn (vis-a-vis); **300 €;** ☎0772.091.350/ 0769.698.970

289. **Lujerului** (Complex Cora), 49 mp, inchiriez ap. 2 camere, cf. 1 sporit, la 2 (doi) tineri familisti fara copii, avand in dotare toate utilitatile necesare, avand cai de comunicare (metrou+ratb), pretul zonei; ☎0725.694.305/ 0729.947.719/ 0761.679.617

290. **Lujerului,** dec., 50 mp, mobilat, utilat, apartament nou 2 camere, situat la 5 minute de metrou Lujerului, **400 €;** ☎0771.426.808

291. **Lujerului,** Politehnica, Crangasi semidec., 50 mp, mobilat, utilat, ap. 2 cam. lux mobilat si utilat complet la 7-10 min. metrou Lujerului, ap. se afla intr-o vila tip bloc, et. 2/3, cu centrala proprie, wi-fi, geamuri tripane (triple), reabilitat termic, ac, negociabil **350 €;** ☎0722.419.749/ 0749.289.344 stoiangeorge1983@yahoo.co.uk

292. **Magheru, Dionisie Lupu, dec., 53 mp, mobilat, 2 camere, an 1948, etaj 4, renovate, balcoane, baie, bucatarie, aer conditionat, masina de spalat, 390 €; ☎0724.873.777**

293. **Magheru,** Nicolae Filipescu, dec., 75 mp, mobilat, utilat, particular, extrem de spatios baie mare, bucatarie mare, finisaje deosebite, renovat 2016, etaj 1/3, langa hotelul Scala, liber. Contract Administratia fin. **650 €;** ☎0744.585.801/ 0748.100.276

294. **Magheru,** pozitie excelenta, dec., 75 mp, mobilat, utilat, aproape de Hotelul Scala, apartament de 2 camere extrem de spatios, gresie, faianta, termopan, totul nou, renovat 2017. Internet, Tv Digi, **575 €;** ☎0723.580.110

295. **Mall** AFI Cotroceni- blvd.Timisoara, mobilat, utilat, 2 cam., utilat, balcon, imbunatatiri, **280 €;** ☎0724.062.297

296. **Mall** Vitan dec., 67 mp, mobilat, utilat, etajul 1/4 intr-un bloc construit in anul 1986, confort 1 sporit, dec.,tamplarie termopan PVC, usa metalica, electrocasnice, **390 €;** ☎0745.502.099 adipiciu@gmail.com

297. **Mall** Vitan, apartament 2 dormitoare, dec., 60 mp, mobilat, utilat, apt 2 camere dec.e, et 1/4, vis a vis de Mall Vitan, open space bucataria cu holul si separat 2 dormitoare, recent renovat, complet mobilat si utilat, in vecinatate, Mihai Bravu, Nerva Traian, liber, **399 €;** ☎0723.871.611 bunea.mirela.imob@gmail.com

298. **Maria** Rosetti dec., 54 mp, mobilat, utilat, 2/4, renovat, mobilat nou, utilat complet, finisat. Acces usor Romana, Dacia, Universitate, **450 €;** ☎0723.603.354

299. **Maria** Rosetti, apartament 2 camere, semidec., 50 mp, mobilat, utilat, apartament 2 camere, Maria Rosetti, ac, aragaz, frigider, masina de spalat, televizor. **490 €;** ☎0749.076.011 sweethome_imob@yahoo.com

300. **Metalurgiei,** Lidl, dec., 45 mp, mobilat, utilat, apartament in bloc nou, etaj 3/5, centrala proprie, modern, gresie, faianta, parchet, termopan, usa metalica, masina de spalat, frigider, aragaz, tv, liber, **285 €;** ☎0773.893.465

301. **Metrou** 1 Decembrie 52 mp, mobilat partial, neutilat, semimobilat, zona scoala, Jan Steriadi. **210 €;** ☎0724.294.491

302. **Metrou** 5 min., Piata Unirii, Mc Donald s, Horoscop semidec., 60 mp, mobilat, utilat, Unirii metrou la 5 min aproape de Universitate, centru vechi, Cismigiu, Tineretului, ap. 2 cam, lux, mobilat si utilat totul nou, bloc nou 2016, izolat termic, centrala proprie, ac, terasa mare, liber, **550 €;** ☎0752.289.029/ 0752.289.028 office@espaco.ro

303. **Metrou** Crangasi, totul nou, inchiriere apartament 2 camere semidec., 50 mp, mobilat, utilat, **300 €;** ☎0724.008.751 albert.meghesi@galaxyimob.ro

304. **Metrou** Dristor, dec., 60 mp, mobilat, utilat, etaj 1/8, confort 1, dec., mobilat si utilat complet, usa metalica, balcon inchis in termopan, liber. Pretul este fix dar include contractul ANAF. Ocazie, **1.400 L;** ☎0763.273.721 imob.cristina@yahoo.com

305. **Metrou** Obor, Mihai Bravu, Stefan cel Mare, dec., 53 mp, mobilat, utilat, Colentina, inchiriez apartament 2 camere, dec., la 2 minute de metrou Obor, direct proprietar, recent renovat, mobilat si utilat complet, prima inchiriere, finisaje premium, bloc reabilitat, **390 €;** ☎0774.610.816 Crdaan@yahoo.com

306. **Metrou** Piata Muncii, dec., 65 mp, mobilat, utilat, inchiriez apartament 2 camere in zona Piata Muncii langa metrou, etc 1 dec. mobilat, gresie, faianta, termopane aer conditionat, suprafata 65 Mo util, bloc reabilitat **350 €;** ☎0744.301.213

307. **Metrou** Sudului, Oltenitei semidec., 60 mp, mobilat, utilat, etajul 7/10, intr-un bloc din 1980, confort 1, semidec., cu o suprafata totala de 60 mp, tamplarie geam termopan, balcon inchis, aer conditionat, usa metalica (intrare), electrocasnice, mobilat complet, **350 €;** ☎0745.502.099 adipiciu@gmail.com

308. **Mihai** Bravu, dec., 50 mp, mobilat, utilat, chiar la metrou, strada Gradinarilor, bloc 2016, complet mobilat si utilat modern, posibilitate loc parcare, gresie, faianta, parchet, usa metalica, paza, liber, termen lung, **325 €;** ☎0728.777.132 office@ramax.ro

309. **Mihai** Bravu, Calea Vitan dec., 60 mp, mobilat, utilat, proprietar inchiriez apart 2 camere, bloc nou Gvitown, primul chirias, totul nou. Facilitati: finisaje elegante, parcare privata, lifturi moderne, serv. paza 24/7, **600 €;** ☎0723.280.559 matachedan2010@yahoo.com

310. **Militari** dec., mobilat, utilat, (1/4 - Gorjului - Valea Lunga) confort 1, gresie, faianta, parchet, termopan, curat, avans 1+1 **300 €;** ☎0726.385.622/ 0728.873.202 liviu.andrei@falc-imobiliare.ro

311. **Militari** dec., 55 mp, mobilat, utilat, Particular inchiriez apartament cu 2 camere zona Militari Residence, et. 5/8, mobilat si utilat, pe termen lung, **300 €;** ☎0727.326.904

312. **Militari** Gorjului semidec., 55 mp, mobilat, utilat, Metrou, mobilat/ utilat complet modern, gresie, faianta, parchet, termopan, aer conditionat, tv. Vecinatati: Politehnica, Lujerului, Pacii, Crangasi, Drumul Taberei, Mall Plaza, Afi Cotroceni, Parc Moghioros. ID2598 **350 €;** ☎0756.372.907 office@imobiliare-b24.ro

313. **Militari** Lujerului, vis a vis metrou semidec., 56 mp, mobilat, utilat, mobilat/ utilat modern, finisaje de calitate, aer conditionat. Vecinatati: Drumul Taberei, Plazza Mall, Politehnica, Gorjului, Piata Veteranilor, Crangasi, Afi Cotroceni. OIA 40969, **350 €;** ☎0731.324.659 office@catalog-rezidential.ro

314. **Militari** metrou Preciziei, dec., 67 mp, nemobilat, utilat, apartament 2 camere, pretabil pt. cabinet medical, salon infrumusetare, sediu firma. Suprafata totala 144 mp, 2 grupuri sanitare, bucatarie, dec., Parter, parcare **500 €;** ☎0725.744.950/ 0771.310.310 alice.rezervelor@gmail.com

315. **Militari** Pacii dec., 60 mp, mobilat, utilat, metrou, etaj 8/11, imobil nou, modern, finisaje de calitate, centrala proprie, aer conditionat. Vec.: Gorjului, Veteranilor, Lujerului, Drumul Taberei, parc Moghioros, Apusului, Preciziei OIA 112491 **330 €;** ☎0731.324.659 office@catalog-rezidential.ro

316. **Militari** Residence semidec., 45 mp, mobilat, utilat, apartament complet mobilat si utilat in strada Rezervelor cartier Militari Residence, 2 camere si balcon **270 €;** ☎0769.740.776

317. **Militari** Residence dec., 60 mp, mobilat, utilat, Particular, inchiriez apartament doua camere, lux spatios 60 mp, in complexul rezidential Militari Residence. Doar pe termen lung. Prima luna 1+1, chiria plus o luna de garantie, **330 €;** ☎0734.964.684 avenerra2412@gmail.com

318. **Militari** Residence dec., 42 mp, mobilat, utilat, proprietar, inchiriez ap 2 camere conf 1, totul nou, prima inchiriere, bloc finalizat 2017. Etaj 2 cu 2 lifturi. **330 €;** ☎0727.332.718 imo2209@gmail.com

319. **Militari** Residence, dec., 55 mp, mobilat, utilat, etaj 7/8 intr-un bloc construit in anul 2017, cu o suprafata utila de 55 mp, dec., centrala proprie, tamplarie termopan, usa metalica, electrocasnice, 2 balcoane. **320 €;** ☎0745.502.099 adipiciu@gmail.com

320. **Militari** Residence, dec., 55 mp, mobilat, utilat, etajul 7/8 intr-un bloc construit in anul 2017, cu o suprafata utila 55 mp, dec., centrala proprie, tamplarie termopan, usa metalica, electrocasnice, 2 balcoane, prima inchiriere. **350 €;** ☎0745.502.099 adipiciu@gmail.com

321. **Militari** Residence, semidec., 55 mp, mobilat, utilat, gresie, faianta, parchet, termopan, usa metalica, plita si cuptor, frigider, masina de spalat, ac, centrala termica, bloc nou, prima inchiriere, etaj 4/8, balcon inchis, **280 €;** ☎0745.224.500 zipco.imobiliare@gmail.com

322. **Militari** Residence, mobilat, utilat, imobil cu regim mic de inaltime, etaj inferior, bucatarie open, mobilier nou, um, g, f, p, t, masina spalat (vase, rufe), contorizat, centrala, impecabil, 1+1, www.esaimob.ro. **290 €;** ☎0727.696.936/ 0760.240.796 esaimob@gmail.com

323. **Militari** Residence, semidec., 52 mp, mobilat, utilat, imobil nou, mobilat modern si utilat complet, centrala proprie, gresie, faianta, parchet, ac, tv led. Vecinatati: Rosu, Chiajna, Preciziei, Pacii, Gorjului, Lujerului. OIA112081 **280 €;** ☎0731.324.659 office@catalog-rezidential.ro

324. **Militari** Residence, dec., 60 mp, mobilat, utilat, lux, totul nou, primul chirias, langa Ballrom, apartament ultramodern, confort 1, etaj 5 din 8, mobilat si utilat absolut totul nou. Cartier nou, facilitati, cu doar 150 lei pe luna aveti acces zilnic la cel mai tare SPA, piscina, sala, **300 €;** ☎0725.691.900/ 0762.079.095

325. **Militari** Residence, Auchan Shopping Center, semidec., 45 mp, mobilat, utilat, str. Tineretului capat 178, bloc nou 2017, club spa, fitness, piscina, jacuzzi, sauna, salina tenis de masa, termen lung, etaj 5, gresie, Ratb, 137, 138, 1+1. Rog seriozitate. **250 €;** ☎0784.700.888/ 0724.413.513

326. **Militari** Residence, Str. Rezervelor, semidec., 55 mp, mobilat, utilat, inchiriez apartament 2 camere, bloc 2012, Militari Residence, Str. Rezervelor, semidec., suprafata aprox. 55 mp, etaj 1/5, complet mobilat si utilat (g+f+p+t+um), **300 €;** ☎0764.529.841

327. **Militari,** semidec., 55 mp, mobilat, utilat, Armata Poporului, Cora Iuliu Maniu stradal, comfort 1, etaj 4 foarte curat, 1 min de metrou Lujerului, piata Veteranilor 1+1 garantie, **300 €;** ☎0742.965.026 bodi_84@yahoo.com

328. **Militari,** dec., 60 mp, mobilat, utilat, Cora, 2 camere cf 1 dec,b loc nou 2017, mobilat nou, utilat, g, f, p, t, um, ct, ac, masina de spalat, tv plasma, liber, etj 5/10, avans 1+1, 5 minute de metrou Lujerului, **380 €;** ☎0722.815.122/ 0765.364.026 mondoluximobiliare@yahoo.com

329. **Militari,** dec., 60 mp, mobilat, utilat, Gorjului, 2 balcoane, 2 aparate aer conditionat, bucatarie mobilata si utilata, masina spalat, renovat modern, tv, internet, gresie, faianta, usa metalica, apometre, aproape de piata, scoala 174. **300 €;** ☎0742.129.467 ursulikaus@yahoo.com

330. **Militari,** semidec., 45 mp, mobilat, utilat, Militari Residence, mobilier, electronice si electrocasnice noi, centrala termica, aer conditionat, finisaje premium, etaj 8/8. Facilitati complex, piscine, spa, Militari Auchan. Ratb 138, 178. **250 €;** ☎0745.224.500 zipco.imobiliare@gmail.com

331. **Militari,** semidec., 46 mp, mobilat, utilat, Politehnica, 5 minute metrou Lujerului, et. 2/4, renovat 2017mobilat ?i utilat modern, gresie, faianta, parchet, termopan, aer conditionat, masina de spalat, liber 20.01. **330 €;** ☎0734.830.800

332. **Militari,** dec., 50 mp, mobilat, utilat, Rezidence 2 camere cf1 dec, p/7, bloc nou, balcon, mobilat modern, utilat, g, f, p, t, um, ct, masina de spalat, tv, avans 1+1, liber, prima inchiriere, **270 €;** ☎0722.815.122/ 0765.364.026 mondoluximobiliare@yahoo.com

333. **Militari,** Apusului, dec., 58 mp, mobilat, utilat, apartament 2 camere, parter/4, confort 1, modern, este liber, renovat recent, 2 min. RATB, Pret negociabil **350 €;** ☎0724.183.370/ 0726.140.320

334. **Militari,** autogara, metrou Pacii dec., mobilat, utilat, confort 1, parter/4, mobila noua, tinereasca, bloc nou 2017, gresie, faianta, parchet, termopane, aragaz, frigider, masina de spalat, centrala termica, **300 €;** ☎0761.532.117/ 0722.542.692

335. **Militari,** complex Avangarde Rezidential dec., 42 mp, mobilat, utilat, apartament nou, mobilat si utilat, et 1din 4. Acces imediat magazine, Auchan, centre comerciale Decathlon. Acces autobuze 138, 178, cateva statii pana la metrou Pacii. Pretabil pentru familii, cupluri **295 €;** ☎0755.137.830/ 0745.013.365

336. **Militari,** Iuliu Maniu, mobilat, ap. 3 camere, etaj 8; ☎0722.994.175/ 0760.372.753

337. **Militari,** Lujerului, dec., 58 mp, mobilat, utilat, 3 minute distanta de metrou, an constr. 1995, etaj 2/4, mobilat si utilat nou, parcare ADP, liber, renovat nou, **330 €;** ☎0738.626.996

338. **Militari,** Lujerului, semidec., 80 mp, mobilat, utilat, imobil nou, utilat/mobilat modern, AC, frigider, aragaz, dressing, masina de spalat, tv. Vecinatati: Crangasi, Orsova, Politehnica, Grozavesti, Splaiul Independentei, Gorjului, Mall Plaza, Afi Cotroceni. ID- 2637, **450 €;** ☎0756.372.907 da_niel8@yahoo.com

339. **Militari,** Lujerului, dec., 55 mp, mobilat, utilat, metrou, imobil nou, mobilat/ utilat modern, centrala proprie, loc de parcare, contract ANAF, masina de spalat, frigider, tv, ac. Vec: Veteranilor, Politehnica, Gorjului, Virtutii, Drumul Taberei Plaza. OIA616717 **450 €;** ☎0731.324.659 office@catalog-rezidential.ro

340. **Militari,** Lujerului, Uverturii, dec., mobilat, utilat, superoferta, lux, primul chirias, totul nou, mobilier nou, pat de mijloc, dressing in ambele camere, utilat nou, mas de spalat, plita cu cuptor, hota, tv plasma, frigider. Metrou, 41 **300 €;** ☎0762.079.095/ 0725.691.900

341. **Militari,** Moinesti, dec., 60 mp, mobilat, utilat, Apartamentul se afla in bloc nou, la 2 min. de statia Ratb si market Lidl si 5 min. de metrou. Fara animale de companie, **370 €;** ☎0743.485.854 Cezar_ise@yahoo.com

342. **Militari,** Pacii, Autogara Militari, dec., 55 mp, mobilat, utilat, bloc 2013, la 5 min. de metrou Pacii, Ratb, centrala, masina de spalat, cuptor, canapele noi, balcon inchis, ac, proprietar, intretinere f. mica, loc parcare in zona, Mega la parter, zona ok, ctr Anaf. **350 €;** ☎0763.253.597/ 0746.111.988

343. **Militari,** Veteranilor, semidec., 52 mp, mobilat, utilat, 2 cam. Militari, Veteranilor, stradal, 2 min. pana la metrou si piata, semidec., mobilat clasic, utilat modern, curat, fara animale de companie, contract ANAF peste 1 an, anticipat 1+1+comision Ag. **280 €;** ☎0723.351.895/ 0745.351.895 tinaparaschiv@yahoo.com

344. **Militari-Virtutii,** in apropiere de Grozavesti dec., 65 mp, mobilat, utilat, confort 1 dec., etaj 5/8, loc parcare, bloc stradal, vedere mixta, vecinatate deosebita, liber **390 €;** ☎0721.092.835/ 0723.261.575 ionut.tudorsimobiliare@gmail.com

345. **Mosilor - Pizza Hut, dec., 52 mp, mobilat, utilat, an constructie 1981, vedere stradala, g+f, parchet masiv, termopane, ac, mobilat, utilat complet, modern. Pret discutabil, 1+1 luna; 375 €; ☎0722.511.217/ 0762.628.915**

346. **Mosilor,** dec., inchiriez ap. 2 camere, intrare stradala, vedere stradala, totul nou, pret/luna **400 €;** ☎0785.502.577

347. **Mosilor,** dec., 55 mp, mobilat, utilat, ING, 2 camere, cf. 1, liber,etaj 1, stradal, plata lunar si o luna garantie. **300 €;** ☎0764.641.758/ 0722.912.924 cordialimobiliare@yahoo.com

348. **Mosilor,** Eminescu dec., 60 mp, mobilat, utilat, dec., cu un balcon imens, ce inconjoara apartamentul pe doua laturi. Are vedere spre Calea Mosilor, intrare prin lateral. Bloc vechi este reabilitat termic. Mobilier in stare foarte buna **350 €;** ☎0744.349.967 office@erre.ro

349. **Mosilor,** Eminescu, Dacia semidec., 60 mp, mobilat, utilat, metrou Obor 10 min, stradal, aproape de Carol, 4/8, imb, g, f, p, um, termopan, mobilat modern, utilat, bloc super civilizat, Tv, masina spalat, avans 1+1L, **370 €;** ☎0723.947.833/ 0722.614.867

350. **Mosilor,** Foisorul de Foc, Dacia, semidec., 45 mp, mobilat, utilat, apartament proaspat renovat, parter inalt, mobilat si utilat modern, centrala termica, costuri mici de intretinere, 10 minute de Universitate si Romana, 5 minute de Bucur Obor, termen lung, seriozitate, **350 €;** ☎0742.078.877

351. **Muncii** Piata, dec., 60 mp, mobilat, utilat, renovat recent, dec., bloc reabilitat, g, f, p, t, um, ac, etaj 3/8, mobilat renovat si utilat recent, pret 350 euro, **350 €;** ☎0738.626.996

352. **Nerva** Traian, Casa de Comert, dec., apartament 2 camere, cf. 1, p/8, mobilat si utilat complet, renovat, gresie, faianta, parchet, termopan, usa metalica, aer conditionat, termen lung, super oferta, merita vazut, garantie plus **350 €;** ☎0742.350.553/ 0735.343.011

353. **Nerva** Traian, metrou Timpuri Noi 65 mp dec., 65 mp, mobilat, utilat, dec., utilat/mobilat complet modern, etajul 1, bloc 1990, pat matrimonial, canapea extensibila, dressing, bucatarie spatioasa, gresie, faianta, parchet, termopan, usa metal, 2 balcoane, 5 min metrou, liber, **380 €;** ☎0755.075.909

354. **Nerva** Traian, Timpuri Noi metrou, 60 mp, mobilat, utilat, renovat recent, finisaje de calitate imobil 2016, mobilat si utilat modern lux, aer conditionat masina de spalat centrala proprie. Vec: Vitan Mall, Mihai Bravu, Tineretului, Dristor, Unirii.OIA 115225, **500 €;** ☎0737.504.517 office@catalog-rezidential.ro

355. **Nicolae** Grigorescu dec., 55 mp, mobilat, utilat, in apropiere de metrou, Carrefour, piata, 1/10, renovat, gresie, faianta, termopan, usa metalica, internet, 1+1, liber, **1.200 L;** ☎0724.368.066

356. **Nicolae** Grigorescu, dec., 55 mp, mobilat, utilat, confort I, et. 2/8, gresie, faianta, parchet, termopane, aragaz, frigider, masina de spalat, usa metalica, chirie 1+1, **280 €;** ☎0753.317.866

357. **Nicolae** Grigorescu, chiar la metrou, stradal, dec., 52 mp, mobilat, utilat, bloc reabilitat, etajul 8 din 10, complet renovat, mobilat si utilat modern, aer conditionat, masina spalat, gresie, faianta, parchet, termopane, usa metalica, liber de la 20 februarie, termen lung **330 €;** ☎0728.777.132 office@ramax.ro

358. **Nicolae** Grigorescu, langa metrou, dec., 55 mp, mobilat, utilat, confort I, et 2/8, renovat, gresie, faianta, parchet, termopan, aragaz, frigider, masina de spalat, tv led, usa metalica, proprietar, chirie 1+1, **300 €;** ☎0753.317.866

359. **Nicolae** Grigorescu, metrou, dec., 60 mp, mobilat, utilat, confort 1, etajul 6/10, zugravit si mobilat nou, gresie, faianta, parchet, termopane, aragaz, frigider, masina de spalat; **320 €;** ☎0761.532.117/ 0722.542.692

360. **Obor** - Ferdinand I, semidec., 50 mp, mobilat, utilat, ap. 2 camere, 1968, recent renovat, curat, **350 €;** ☎0741.059.170

361. **Obor,** dec., mobilat, utilat, dec., 54 mp, apropiere metrou, zona linistita, bloc reabilitat recent, etaj 2/8, mobilat si utilat complet, renovat recent, contorizat, pret 360 e. **360 €;** ☎0738.626.996

362. **Obor,** Colentina, dec., 50 mp, mobilat, utilat, apartament 2 camere, finisaje deosebite, in zona Obor, Kaufland, Colentina, confort 1, 2 camere dec.e, 50 mp, et. 1/10, renovat, vedere stradala; dotari: termopane, faianta, gresie, parchet **340 €;** ☎0723.669.032

363. **Obor,** Colentina, Teiul Doamnei, Kaufland, dec., 50 mp, mobilat, utilat, 2 cam. 5 min. metrou Obor, Mall Veranda, stradal, Sectia 7, etaj 3/10, cf.1, pe mijloc mobilat orientare S, imb., gresie, faianta, parchet, termopan, um, ac, liber, av. 1+1, **250 €;** ☎021.380.28.14/ 0737.435.628

364. **Obor,** Kaufland, inchiriere apartament 2 camere, nemobilat, semidec., 62 mp, nemobilat, utilat, **355 €;** ☎0753.199.924 ion.milea@galaxyimob.ro

365. **Obor,** metrou, Complex RoseGarden, Colentina, dec., 56 mp, mobilat, utilat, 2 cam. stradal, 4/11, bloc 2011, loc parcare, paza BGS, imb., gresie, faianta, parchet, termopan, um, 2 ac, mobilat nou, modern, termen lung, 1+1 L, **350 €;** ☎0722.614.867/ 0723.947.833

366. **Obor,** Sos. Colentina, metrou Obor 7 min., dec., 68 mp, mobilat, utilat, Complex Rose Garden, Colentina, 5 min. Mall Veranda, bloc nou, 2014, parter inalt/11, imb. noi, gresie, faianta, parchet, usa metalica, 2 aere conditionate, usa metalica, terasa mare, mobilat modern, tv ecran curbat, masina spalat, avans 1+1 luna, **400 €;** ☎0723.947.833/ 0722.614.867

367. **Oltenitei,** Gradina de Sud, dec., 55 mp, mobilat, utilat, apartament situat la 4 minute de metrou si de Oraselul Copiilor, dec., etaj 4/8, gresie, faianta, parchet, termopan, usa metalica, masina de spalat, frigider, aragaz, tv. Liber, **300 €;** ☎0773.931.307

368. **Onix** Residence, apartament 2 camere, dec., 57 mp, mobilat, utilat, NSI Real Estate va pune la dispozitie un apartament cu influente moderne, sentimentul de rasfat este prezent odata cu primii pasi facuti in imobil, niciun detaliu nu a fost lasat la voia intamplarii. **550 €;** ☎0759.052.391 office@ronsi.ro

369. **Oras Pantelimon, Eroilor 7, E3-sc. 3, 68 mp, mobilat, 2 balcoane, et. 1, 250 €; ☎0761.602.098**

370. **Oraselul** Copiilor dec., 50 mp, mobilat, utilat, Soseaua Oltenitei, Oraselul Copiilor, inchiriez apartament 2 camere dec., utilat, mobilat, proprietar, pe termen lung la o familie sau 2 fete fara animale de companie, negociabil, **320 €;** ☎0742.126.839 amicu44@yahoo.com

371. **Oraselul** Copiilor, semidec., 90 mp, mobilat, utilat, Ap. lux, living 40 mp, dormitor 18 mp, buc. 12 mp, 1 balcon, 1 logie (14 mp), parchet lemn masiv, cada hidromasaj, toate dotarile si mobila de calitate, 4 min. Metro Brancoveanu, 2 min. parc Tineretului, **500 €;** ☎0723.530.099 leonora_trutan@yahoo.com

372. **Orizont,** Drumul Taberei mobilat, utilat, 3/4, termopane, foarte curat, loc parcare, perioada indelungata, exclus animale companie, contract, garantie; **270 €;** ☎0724.215.071

373. **Otopeni,** dec., 58 mp, mobilat, utilat, zona Craitel

Imobiliare închirieri 2 CAMERE

417. **Rahova,** Spataru Preda, Lidl, dec., mobilat, utilat, et. 3/8, confort 1, renovat acum, gresie, faianta, parchet, termopan, totul de foarte buna calitate, fara animale de companie, contract ANAF, proprietarul plateste cablul si netul **450 €;** ☎0730.421.581

418. **Razoare,** inchiriere apartament 2 camere, **300 €;** ☎0721.659.432 nelucandoi@galaxyimob.ro

419. **Romana** dec., 50 mp, mobilat, utilat, apartament doua camere langa Ateneul Roman vis a vis de restaurantul La Mama) zugravit recent,mobila moderna, masina de spalat, frigider, aer conditionat, centrala de apartament, **450 €;** ☎0723.677.847

420. **Romana** metrou, mobilat, utilat, etaj 3 din 9, mobilat complet, modern, bucatarie mobilata si utilata, renovat, aer conditionat, centrala termica, open space. Vec: Dacia, Victoriei, Dorobanti, Universitate. OIA 101760, **399 €;** ☎0737.504.517 office@catalog-rezidential.ro

421. **Romana,** Amzei, dec., 55 mp, mobilat, utilat, apropiere metrou, magazine, non-stop, renovat recent, utilat complet, mobilat modern, centrala termica proprie (bloc), contorizat, pret 390 e, **390 €;** ☎0738.626.996

422. **Romana,** Amzei, 2 min metrou, 2 cam dec, dec., 56 mp, mobilat, utilat, finisaje medii, mobila 2016, contorizat, bucatarie utilata, preferabil 2 studente, 1 luna garantie. Merita vazut. **350 €;** ☎0758.259.731 office@imobservicecenter.ro

423. **Romana,** AS, semidec., 40 mp, mobilat, utilat, garsoniera dubla, Eminescu este localizata in imediata apropiere a Academiei de studii economice, intr-un bloc linistit si curat, cu acces usor la mijloacele de transport. Mobilata utilata complet; **325 €;** ☎0745.695.511/ 0745.695.511 robert@robertgagos.ro

424. **Romana,** ASE metrou, semidec., 50 mp, mobilat, utilat, Piata Romana, ultracentral, apartament aflat la etajul 3, mobilat si utilat modern, **400 €;** ☎0746.818.074

425. **Romana,** Lascar Catargiu, strada Povernei 40 mp, mobilat partial, utilat, casa 2 camere si o mica curte, acces facil la mijloace de transport, 5 min pana la metrou, renovata, centrala termica, disponibila imediat Vecinatati: Dacia, Dorobanti, Universitate, Unirii, Victoriei. **350 €;** ☎0722.393.151 libra.imobiliare@gmail.com

426. **Romana,** Universitate, Cismigiu, dec., 55 mp, mobilat, utilat, apartament cu vedere la parcul Cismigiu, apropiere parc, mobilat, renovat si utilat 2017, zona linistita, balcon, ac, lux, **440 €;** ☎0738.626.996

427. **Sebastian dec., 60 mp, mobilat, utilat, 2 cam., vis-a-vis de Kaufland si Carrefour, imbunatatiri, liber, an constructie bloc 1990, bloc anvelopat, et 3/8, contorizat complet. Negociabil 375 €; ☎0723.353.112**

428. **Sebastian** parc, dec., mobilat, utilat, acces rapid Ratb si supermarket, p/8, confort 1 dec., mobilat modern, frigider, aragaz, masina de spalat, gresie, faianta, parchet, termopan, usa metalica, foarte curat, **280 €;** ☎0737.414.527

429. **Sebastian,** Dumbrava Noua, Mega Image, dec., 52 mp, mobilat, utilat, proprietar, toate facilitatile, foarte curat, liber. Rog seriozitate, **320 €;** ☎0723.607.414

430. **Sector 1, Chibrit, Calea Grivitei, inchiriez apartament 2 camere, etaj 2; 250 €; ☎0722.944.998**

431. **Sector** 3, Billa, zona rezidentiala, deosebia, vila lux, 2 camere, 2 apartamente, spatii generoase, acces si contorizare separata, parcare curte, pret 350-425 Euro; ☎0733.836.124/ 0743.016.626

432. **Sector** 4, capat tramvai 34 (101) dec., 40 mp, mobilat, utilat, inchiriez apartament 2 camere, nou primul chirias mobila noua electrocasnice noi centrala si contorizare individuala chirie 1+1 pret 300 euro nediscutabil merita vazut **300 €;** ☎0749.575.364

433. **Soseaua** Alexandriei, Cora, Rahova, semidec., 60 mp, mobilat, utilat, Sos Alexandriei, 2 cam, bloc 2014, balcon 4 m, et. 2, mobilat si utilat, aragaz, hota, frigider, masina de spalat, AC, centrala proprie, intretinere foarte mica, usa metalica, termopan, loc de parcare. **250 €;** ☎0787.763.997

434. **Soseaua** Berceni, Dimitrie Leonida dec., 40 mp, mobilat, utilat, Va oferim spre inchiriere un apartament in bloc nou 2017, dec., mobilat si utilat modern. Chirie 270 euro/ luna + garantie 270 euro. Rog fara a fi solicitat de catre elevi sau studenti, **270 €;** ☎0726.764.420/ 0786.276.537 office@creativebrokers.ro

435. **Soseaua** Nordului, Herastrau, semidec., 100 mp, mobilat, utilat, Soseaua Nordului - inchiriez 2 camere lux, 90mp, parter/6, baie, bucatarie, terasa 60 mp amenajata, complet utilat si mobilat lux, semidec. izolat termic, gresie, faianta, termopane, usa metalica, **799 €;** ☎0725.073.075 valentinacalitoiu.imob@gmail.com

436. **Soseaua** Nordului, Herastrau, Ambasada Chinei, dec., 65 mp, mobilat, utilat, toate dotarile unui bloc nou 2011, loc parcare in curte, supraveghere video, lux, ideal locuinta, liber, vedere gradina interioara cu verdeata, liniste, 1 min. parc, **650 €;** ☎0758.098.944

437. **Soseaua** Pantelimon nr. 260, Delfinului dec., 58 mp, mobilat, utilat, 2 cam, mobilat si utilat lux, protejat cu sistem de alarma, contract peste 2 ani, 2 luni chirie+2 luni garantie, fara animale de companie, fara copii intre 1-10 ani, 5 min. pana la Mega Mall, liber, **350 €;** ☎0745.351.895/ 0723.351.895 tinaparaschiv@yahoo.com

438. **Splaiul** Unirii, Cheiul Dambovitei, ultracentral, dec., 80 mp, mobilat, utilat, apartament 2 camere renovat, mobilat si utilat, Spaiul Unirii, Cheiul Dambovitei, deasupra Credit Europe Bank, supraf utila 62.89 mp, supraf totala 80.39 mp, balcon 17.41 mp, ultracentral, liber **500 €;** ☎0725.388.605 office@kbcrealestate.ro

439. **Stefan** cel Mare dec., 55 mp, mobilat, utilat, apropiere metrou, vedere spate, etaj 2/8, 55 mp, dec., g, f, p, t, ac, um, pret 340 Euro, liber, bloc reabilitat **340 €;** ☎0738.626.996

440. **Stefan** cel Mare nr. 25, semidec., 52 mp, mobilat, utilat, apartament 2 camere situat in intr-un bloc reabilitat termic la etajul 4 din 8. Mobilat si utilat complet : 2 X AC, masina spalat, frigider, aragaz, hota, tv Lcd . **320 €;** ☎0765.546.497

441. **Stefan** cel Mare soseaua-Lizeanu semidec., 74 mp, mobilat, utilat, 6/8,cf 1, 2 gr sanitare,sufragerie 40mp (transformat din 3 cam), 1 luna chiria +1 luna garantie. Bucataria nu este open space. **375 €;** ☎0734.400.090 Mihaelatara@yahoo.cim

442. **Stefan** cel Mare, dec., 100 mp, mobilat, utilat, apartament 2 camere, situat in Central Park (complex rezidential intre Stefan cel Mare si Aleea Circului), etajul 2/12, loc parcare, complet mobilat si utilat, de lux. Apartamentul cuprinde un living cu bucatarie deschisa si complet utilata, dormitor, dressing, baie si doua balcoane, cu deschidere catre gradina interioara a complexului. Chirie 850 euro/ luna. Particular. **850 €;** ☎0742.020.865

443. **Stefan** cel Mare, apartament 2 camere, semidec., 55 mp, mobilat, utilat, chirie apartament 2 camere, Stefan cel Mare, mobilat si utilat modern, ac, tv, masina de spalat, frigider, aragaz etc. **530 €;** ☎0749.076.011 sweethome_imob@yahoo.com

444. **Stefan** cel Mare, Dinamo, semidec., 55 mp, mobilat, utilat, Calea Floreasca, etaj 5/10, mobilat si utilat modern, finisaje de calitate, 2 minute metrou/tramvai/ratb, liber, avans 1+1, vecinatati: Victoriei, Dorobanti, Aviatiei, **530 €;** ☎0758.074.444/ 021.210.76.00 valigeorgescu88@gmail.com

445. **Stefan** cel Mare, Lizeanu, semidec., 57 mp, mobilat, utilat, apartament 2 camere, sedimidec. , 57 mp, et. 5/10, bloc reabilitat. Mobilat si complet utilat : ac, tv, aragaz, frigider, mas. de spalat, apometre, repartitoare, balcon inchis, usa met.M. Obor 3 min., **330 €;** ☎0768.596.639/ 0752.786.657 gabriela.alexianu@refinder.ro

446. **Stirbei** Voda, ultracentral, semidec., 52 mp, mobilat, utilat, Stirbei Voda, 1/2 in vila, mobilat si utilat, curat, mobila noua, terasa inchisa. Merita vazut! **350 €;** ☎0766.603.000 cameliasimilea@housexpert.ro

447. **Str. Rezervelor nr. 91, dec., 51 mp, mobilat, an 2009, toate utilitatile, centrala, et. 3/8, langa gradinita, proprietar, 300 €; ☎0734.602.778**

448. **Strada** Baba Novac nr. 19 A, scara 2, etaj 10, ap. 94, bloc Belvedere, vis a vis de Parc IOR, intrare statuie Alexandru Ioan Cuza, pret/luna, garantie, **600 €;** ☎0740.787.391

449. **Strada** Martisor, dec., 65 mp, mobilat, utilat, aparatment 2 camere nou, la 3 minute de metrou si mall, in apropiere de Oraselul Copiilor, zona linistita, etaj 3 din 4. **430 €;** ☎0729.444.147

450. **Tei,** dec., 40 mp, mobilat, utilat, renovat, dec., luminos, se inchiriaza mobilat/nemobilat, totul este nou, primul chirias, ac, balcon **350 €;** ☎0757.704.332 alexandru.ion@houseadvisers.ro

451. **Televiziune,** Dorobanti 189, semidec., 56 mp, mobilat, utilat, apartament superb, cochet, in vila renovata, totul nou, electrocanice si mobilier de cea mai buna calitate. Pozitie excelenta apropae de Piata Charles de Gaulle si la doar 10 min de Parcul Herastrau. **700 €;** ☎0741.989.898/ 0219898 eduard@9898.ro

452. **Theodor** Pallady, dec., 64 mp, mobilat, utilat, inchiriez doua camere, stradal, mobilat, utilat, aproape de metrou. **335 €;** ☎0767.659.569 sc_danutz@yahoo.com

453. **Theodor** Pallady, adiacent, 2 camere inchiriere dec., 60 mp, mobilat, utilat, apartament 2 camere, 5 minute de metrou, confort 1, etaj 9/10, dec., spatios, 60 mp, renovat, mobilat si utilat modern, complet, aer cond, microunde, aspirator, bloc reabilitat termic, liber. **300 €;** ☎0733.044.670 unoimobiliare@yahoo.com

454. **Timpuri** Noi metrou, Nerva Traian, dec., 60 mp, mobilat, utilat, 2 camere, dec., et. 1/8, 5 min metrou, renovat, 2 balcoane, mobilat, utilat, aragaz, frigider, masina spalat, ac, proprietar serios, acces facil Tineretului, Unirii, Vitan, Dristor, Mihai Bravu, **380 €;** ☎0732.413.403

455. **Timpuri** Noi, dec., 60 mp, mobilat, utilat, 2 camere, in apropierea metroului si a facultatilor, dec., foarte spatios, parcare ADP, etaj 1/8, constructie 1984, mobilat si utilat complet. **360 €;**

456. **Timpuri** Noi, particular, 2 camere transformate in 3, p/8, cadastru si intabulare pe 3 birouri, amenajat complet, 3 aer conditionat, gresie, faianta, parchet; ☎0768.271.478/ 0720.075.506

457. **Tineretului** dec., 57 mp, mobilat, utilat, metrou, mobilat si utilat modern, renovat recent, aer conditionat, masina de spalat, frigider, cuptor, plita, led. Vec: Unirii, Marasesti, Timpuri Noi, Parc Carol, Eroii Revolutiei, Mihai Bravu OIA 95485 **350 €;** ☎0737.504.517 office@catalog-rezidential.ro

458. **Tineretului** dec., mobilat, utilat, str. Pridvorului, apartament 2 cam., la etaj 4/4, mobilat, utilat aer conditionat, vedere parc. **350 €;** ☎0730.112.263

459. **Tineretului** Asmita Gardens, dec., 75 mp, mobilat, utilat, bloc nou in complex rezidential 2009 (sala fitness, piscina), mobilat lux, ac, masina spalat, lcd, posibilitate loc parcare, 2 gr. sanitare. Vecinatati: Splaiul Unirii, metrou Mihai Bravu, Tineretului; **500 €;** ☎0728.736.846

460. **Tineretului** Metrou semidec., 52 mp, mobilat, utilat, 2 camere, etaj 7/8, vedere parc, mobilat si utilat complet, aragaz, frigider, masina de spalat, AC, proprietar serios, acces facil Unirii, Timpuri Noi, Eroii Revolutiei, Nerva Traian, Mihai Bravu **350 €;** ☎0732.413.403

461. **Tineretului** metrou dec., 60 mp, mobilat, utilat, dec., mobilat complet, modern, bucatarie mobilata si utilata, renovat, aer conditionat, termopan, masina de spalat, canapea extensibila. Vec: Unirii, Mihai Bravu, Timpuri Noi. OIA 39051 **350 €;** ☎0737.504.517 office@catalog-rezidential.ro

462. **Tineretului** metrou, dec., 52 mp, mobilat, utilat, 2 camere, dec., etaj 5/8, complet mobilat si utilat nou, aragaz, frigider, masina de spalat, ac, lcd, proprietar serios, acces facil Unirii, Universitate, Romana, Victoriei, **420 €;** ☎0732.413.403

463. **Tineretului** parc, Calea Vacaresti nr. 276, 70 mp, mobilat, utilat, Palatul National al Copiilor, et. 2/8, renovat si mobilat modern, dressing mare, 3 aer conditionat, bucatarie utilata complet, loc de servit masa, te muti imediat, contract ANAF, **400 €;** ☎0751.208.000

464. **Tineretului,** dec., 60 mp, mobilat, utilat, 2 camere Vacaresti, dec., complet mobilat si utilat, liber, foarte curat, apropiere Sun Plaza si Parc Tineretului, etaj 6/9, vizionari oricand, suprafata: 60 mp, **370 €;** ☎0765.591.009

465. **Tineretului,** dec., mobilat, utilat, dec., apropiere parc si metrou, mobilat, renovat si utilat 2016, zona linistita, balcon, 57mp, AC, parcare ADP, etaj 2/8, liber, ap a fost renovat pt uz propriu, pret 370 E. **370 €;** ☎0738.626.996

466. **Tineretului,** dec., 50 mp, nemobilat, neutilat, inchiriez apartamente cu 2, 3 si 4 camere in zona Tineretului, pentru birouri firma, **500 €;** ☎0758.072.758 liviu.ciubotariu@gmail.com

467. **Tineretului,** apartament 2 camere, utilat, dec., 60 mp, mobilat, utilat, mobilat lux, Tineretului lux, dec., etaj 9/11, mobilat complet, totul nou, utilat complet, totul nou, suprafata 65mp, 5 minute metrou, masina de spalat, frigider, aragaz, Lcd, internet, cablu, liber. **500 €;** ☎0752.010.040/ 031.420.69.37 office@confortcasaimobiliare.ro

468. **Tineretului,** Carol City Parc Residence, dec., 60 mp, mobilat, utilat, str. Frigului, inchiriez apartament 2 camere, bloc 2017, zona Tineretului Carol City Parc Residence, Str. Frigului, totul nou, prima inchiriere, dec., suprafata aprox 60 mp, etaj 5/9, **499 €;** ☎0764.529.841

469. **Tineretului,** metrou, dec., 54 mp, mobilat, utilat, apartament situat la 4 minute de metrou, renovat total, etaj 8, gresie, faianta, parchet, termopan, usa metalica, instalatii noi, masina de spalat, frigider, aragaz. Liber. Negociabil, **450 €;** ☎0773.931.307

470. **Tineretului,** metrou, dec., 50 mp, mobilat, utilat, renovat recent, finisaje de calitate, mobilat si utilat modern, aer conditionat masina de spalat, tv. Vecinatati: Unirii, Timpuri Noi, Eroii Revolutiei, Brancoveanu, Parc Carol. OIA 84930 **349 €;** ☎0737.504.517 office@catalog-rezidential.ro

471. **Tineretului,** metrou, parc, semidec., 55 mp, mobilat, utilat, Tineretului stradal, vedere spate, et.5/8, mobilat si utilat complet: gresie, faianta, parchet, termopan, tv, balcon, frigider, aragaz, hota, 3 min. metrou, P-ta Norilor, liber, **320 €;** ☎0752.010.040/ 031.420.69.37 office@confortcasaimobiliare.ro

472. **Tineretului,** metrou, parc, Piata Norilor, Sincai, dec., 60 mp, mobilat, utilat, 3/8, dec., 60 mp, renovat, gresie, faianta, parchet, termopan, usa metalica, bucatarie utilata, mobilat complet, contorizat, parcare, apropiere 2 linii metrou Piata Norilor, scoala, gradinita, contract Anaf **380 €;** ☎0755.080.420/ 0755.075.902 tineretului@excesimobiliare.ro

473. **Tineretului,** metrou, Piata Norilor, 56 mp, mobilat, utilat, Tineretului, dec., etaj 9/10, complet mobilat si utilat, gresie, faianta, parchet, termopan, AC, Tv, cablu, internet, repartitoare, apometre, contract AF, 3 minute metrou, P-ta Norilor, parc, liber. **350 €;** ☎0752.010.040/ 031.420.69.37 office@confortcasaimobiliare.ro

474. **Tineretului,** metrou, piata, dec., mobilat, utilat, apartament etaj 3/8, dec., mobilat, utilat, renovat acum, termopan, parchet, usa metalica, langa Piata Norilor, metroul Tineretului, Timpuri Noi, zona facultati Cantemir, Maiorescu, Titulescu, **380 €;** ☎0722.217.638 viofull@yahoo.com

475. **Tineretului,** Palatul Copiilor, dec., 57 mp, mobilat, utilat, 2 camere, etaj 7/8, dec., mobilat si utilat complet, aragaz, frigider, masina de spalat, AC, TV, proprietar serios, acces facil Unirii, Timpuri Noi, Vitan, Dristor, Mihai Bravu, pretabil familie. **350 €;** ☎0732.413.403

476. **Tineretului,** parc, dec., 58 mp, mobilat, utilat, 2 camere, 58 mp, dec., mobilat si utilat lux **380 €;** ☎0738.626.996

477. **Tineretului,** stradal, metrou inchiriere apartament 2 camere dec., 50 mp, mobilat, utilat, **450 €;** ☎0720.451.235 cosmin.olinici@galaxyimob.ro

478. **Tineretului,** Timpuri Noi, semidec., 55 mp, mobilat, utilat, apropiere metrou, Univ. Titulescu, Maiorescu, Cantemir, bloc 1986, cf. 1, etaj 5/8, termopan, gresie, faianta, mobilat si utilat modern, usor negociabil, **360 €;** ☎0733.300.779/ 0722.300.698

479. **Tineretului,** Timpuri Noi, semidec., 55 mp, mobilat, utilat, Vacaresti, langa metrou Timpuri Noi, 2 camere cf. 1, etaj 5/8, termopan, gresie, faianta, mobilat si utilat complet, disponibil imediat, apropiere Univ. Titulescu, Maiorescu, parc, **360 €;** ☎0722.300.698/ 0733.300.779

480. **Tineretului,** Tohani, dec., 55 mp, mobilat, 2 cam., an 1977, modern, liber, 9/10, curat; **350 €;** ☎0744.245.965

481. **Tineretului,** Trestiana 11, dec., utilat, proaspat zugravit, direct proprietar, numai pentru salariate, persoane singure sau cupluri, garantie+ **350 €;** ☎0740.234.022

482. **Tineretului,** Vacaresti, Asmita Gardens, bloc 2009, dec., 80 mp, mobilat, utilat, privatehouse.ro va propune spre inchiriere un apartament deosebit, in zona Tineretului - Vacaresti, complex Asmita Gardens.Inchiriere apartament 2 camere Vacaresti, Asmita Gardens, bloc 2009. **600 €;** ☎0760.101.098 claudiu@privatehouse.ro

483. **Titan,** dec., 52 mp, mobilat, utilat, 1 Decembrie, Auchan, rtb 311, 101, fornetty, stradal, et 3/4, mobilat si utilat clasic, curat, apartament Modest, masina de spalat, frigider, liber. Bloc cu 4 nivele, etaj 3/4, **200 €;** ☎0721.999.550/ 0760.488.840

484. **Titan,** dec., 58 mp, mobilat, utilat, apropiere metrou, parc, zona linistita, etaj 2/8, gresie, faianta, parchet, termopan, aer cond., usa metalica, liber, renovat recent, mobilat si utilat lux, **330 €;** ☎0738.626.996

485. **Titan,** 3 min. metrou, Parc IOR, semidec., 57 mp, mobilat, utilat, confort 1, semidec., modern, et P/4, 57 mp, renovat recent, finisaje moderne, gresie, faianta, parchet, termopan, usa metalica, utilat complet: aragaz, hota, frigier, masina de spalat, ac, lcd, geam baie, balcon. **350 €;** ☎0743.272.303/ 031.420.69.37 office@confortcasaimobiliare.ro

486. **Titan,** Ambrozie, dec., mobilat, utilat, metrou aproape, cf. 1, etaj 1, balcon, foarte curat, termoane, renovat, stradal, liber, 1+1, **300 €;** ☎0761.749.316/ 0722.824.757

487. **Titan,** Auchan, McDonald's, Penny, dec., 52 mp, mobilat, utilat, et. 3/4, termopan, repartitoare, apometre, mobilat, frigider, masina de spalat, internet/cablu, termoizolat, aer conditionat, parcare. **300 €;** ☎0745.080.656 fdproxy2@gmail.com

488. **Titan,** Baba Novac nr. 15, semidec., 55 mp, mobilat, utilat, 4/10, proaspat mobilat, complet utilat, bloc reabilitat, frigider, aragaz, masina spalat, aer cond., parchet, termopan, proprietar. 1+1, **280 €;** ☎0736.456.864 ahau.seli@gmail.com

489. **Titan,** Billa, semidec., 48 mp, mobilat, utilat, proprietar, inchiriez ap. 2 cam., zona Titan Billa, et. 4/10, renovat (gresie, faianta, parchet, usi, termopane), mobilat si utilat (aragaz, frigider, masina spalat, centrala proprie, aer cond., tv), **300 €;** ☎0724.377.640/ 0731.835.051 geon84olteanu@yahoo.co

490. **Titan,** Campia Libertatii, dec., 55 mp, mobilat partial, et. 3/10, bucataria mobilata si utilata, pat dormitor, comoda sufragerie, imbunatatiri, totul nou, curat, 1+1, **300 €;** ☎0765.255.122

491. **Titan,** Galeriile Titan, dec., 55 mp, mobilat, utilat, 2 camere, confort 1, dec., 55 mp, imbunatatiri, mobilat, utilat. Chirie 1+1, **330 €;** ☎0722.459.956/ 0722.459.956 iacobsorin02@yahoo.com

492. **Titan,** metrou Nicolae Teclu, semidec., 45 mp, mobilat, utilat, apartament de 2 camere la un pret convenabil in complexul Palladium aflat langa metrou Nicolae Teclu 4-5 minute de mers pe jos **350 €;** ☎0741.430.423

493. **Titan,** metrou, semidec., 52 mp, mobilat, utilat, stradal, 4 minute distanta de metrou, gresie, faianta, parchet, termopan, mobilat modern, utilat frigider, aragaz, masina de spalat, termen lung, etaj 5, disponibil imediat, vedere parc, **300 €;** ☎0745.753.174

494. **Titan,** Rebreanu semidec., 52 mp, utilat, 2 cam., 7/10, reabilitat, mobilier nou, parchet **300 €;** ☎0745.319.276

495. **Titulescu,** mobilat, utilat, Banul Manta, etaj 8 din 10, mobilat complet, modern, bucatarie mobilata si utilata, renovat, balcon, aer conditionat. Vec: Victoriei, Basarab, Ion Mihalache. OIA 114782 **380 €;** ☎0737.504.517 office@catalog-rezidential.ro

496. **Titulescu,** Basarab, Banu Manta, Piata Victoriei, dec., 54 mp, mobilat, utilat, apartament 2 camere, dec., suprafata 54 mp, et. 6/10, curat, mobilat si utilat complet, metrou Basarab 5 min, Piata Victoriei la 8 min, statie RATB la 1 min. (1,182,205, 282), magazine, scoli, **390 €;** ☎0720.448.530 imobiliar.boutique@yahoo.ro

497. **Trapezului,** chiar la 1 Decembrie metrou, dec., 40 mp, mobilat, utilat, stradal, dec., etajul 2, complet mobilat si utilat modern, masina spalat, frigider, gresie, faianta, parchet, termopane, bloc reabilitat, liber, termen lung, agentie, **250 €;** ☎0728.777.132 office@ramax.ro

498. **Turda** colt cu Mihalache dec., 53 mp, mobilat, utilat, **350 €;** ☎0720.451.235 cosmin.olinici@galaxyimob.ro

499. **Turda** colt Mihalache colt Averescu, dec., 55 mp, mobilat, utilat, Turda colt Mihalache, inchiriez apartament 2 camere, dec.e, 55 mp, zugravit recent, mobilat si utilat, aer conditionat, etaj 9/10, vedere spate, bloc izolat termic. Colaborez cu agentii, **370 €;** ☎0726.852.395

500. **Ultracentral** Stirbei Voda dec., 60 mp, mobilat, utilat, Stirbei Voda, inchiriez apartament 2 camere in vila cu arhitectura, etaj 2, renovat, mobilat si utilat, 2+1, 650 euro **650 €;** ☎0735.166.788 ioa.pes@gmail.com

501. **Unirii** dec., 70 mp, mobilat partial, utilat, Zepter ap 2 cam nemobilat doar bucataria mobilata utilata complet, locuinta sau firma numai termen lung, pret 400 + impozit 21,5%, comision 100% /prima luna **400 €;** ☎0760.978.331/ 0720.533.650 teraimobiliare@yahoo.com

502. **Unirii** Bd., P-ta Alba Iulia, prima inchiriere, dec., 55 mp, mobilat, utilat, apartament lux, situat in imobil nou (2017), pozitionat ultracentral, amenajat modern, se inchiriaza mpbilat si utilat complet, totul este nou, tv lcd, aer conditionat, usa metalica. Ap. este liber, **490 €;** ☎0784.222.001/ 0785.232.323 robert@euroinvest.ro

503. **Unirii,** dec., 75 mp, mobilat, apartament 2 camere, et. 3, renovat, Zepter, exclus intermediar, **450 €;** ☎0729.671.167

504. **Unirii,** dec., 70 mp, mobilat, utilat, Bulevard, Zepter, stradal, renovat recent, mobilat modern, utilat complet, aer conditionat, bucatarie americana, pozitie deosebita, adiacent Piata Alba Iulia, Decebal, Mall Vitan **450 €;** ☎021.319.78.04/ 0724.257.295 silviuatlas@yahoo.com

505. **UNIRII,** dec., 70 mp, mobilat, utilat, Coposu, etaj p/7, mobilat si utilat complet, gresie, faianta, termopan, zugravit, centrala proprie, liber, **300 €;** ☎0728.114.498

506. **Unirii,** dec., 50 mp, mobilat, utilat, de inchiriat apartament 2 camere, Pasaj Marasesti. **550 €;** ☎0736.089.098/ 0759.052.391 sebastian@ronsi.ro

507. **Unirii,** dec., 70 mp, mobilat, utilat, langa Tribunal, stradal, 6/8, confort 1, bloc 1990, lux, vedere stradala, mobila noua, finisaje noi, 2013, masina spalat, aer conditionat, se aduce tv, 2 balcoane, paza intrare, apometre, **399 €;** ☎0722.211.146 pegusimobiliare@yahoo.com

508. **Unirii,** dec., 65 mp, mobilat, utilat, mall Vitan, renovat recent, mobilat modern, utilat complet, aer conditionat, pozitie deosebita, contract Anaf, adiacent bulevardul Unirii, Mihai Bravu, Nerva Traian. **370 €;** ☎021.319.78.04/ 0723.515.199 oli_daniel@yahoo.com

509. **Unirii,** dec., 72 mp, mobilat, utilat, vedere Fantani, complet renovat si utilat, amenajat de arhitect, lux, 2 balcoane, 2AC, LCD, totul nou, zona linistita, pret 490 E. **490 €;** ☎0738.626.996

510. **Unirii,** dec., 65 mp, mobilat, utilat, vedere panoramica superba, etaj 7, intrare stradala, complet mobilat si utilat, paza 24/24, centrala termica. **550 €;** ☎0723.072.616

511. **Unirii,** 5 min. 2 camere, mobilat utilat lux, semidec., 50 mp, mobilat, utilat, intersectia Blvd Dimitrie Cantemir- blvd Marasesti, cochet, 2 dressinguri, tamplarie PVC tripan, instalatii electrice si sanitare noi, finisaje de exceptie, canapea extensibila, **550 €;** ☎0727.831.455 ioachim.catalin@gmail.com

512. **Unirii,** Calea Calarasi, dec., 49 mp, mobilat partial, utilat, proprietar inchiriez mansarda, renovata integral, g, f, parchet, termopane, usa metalica, centrala proprie, cabina dus cu hidromasaj, instalatii refacute, mobilat partial, terasa superba de 70 mp. **290 €;** ☎0727.777.951

513. **Unirii,** Casa Poporului semidec., 100 mp, mobilat, utilat, Victoria Invest Imobiliare ofera spre inchiriere in exclusivitate, un apartament nou, cu gradina, terasa si loc de parcare privat, situat in Bucuresti, zona Unirii - Palatul Parlamentului **720 €;** ☎0762.005.019/ 0762.005.018

514. **Unirii,** confort 1, superfinisat dec., nemobilat, utilat, etajul 6/8, bucatarie mobilata, gresie, faianta, parchet, termopane, aragaz, frigider, masina de spalat, pentru birouri sau locuit; **400 €;** ☎0761.532.117/ 0722.542.692

515. **Unirii,** Dimitrie Cantemir, dec., 50 mp, mobilat, utilat, 7 min. pana la metrou Unirii sau Tineretului, etaj 3, intrare vedere stradala, dec., mobilat si utilat nou apartamentul fiind la prima inchiriere, bloc reabilitat, apometre, intretinere mica. **450 €;** ☎0722.495.694

516. **Unirii,** Dimitrie Cantemir, dec., mobilat, utilat, etaj 1/8, intrare si vedere stradala, proaspat renovat, 2 televizoare, internet, aer conditionat, jaluzele ext. aluminiu, semineu electric, apometre si repartitoare, facturi la intretinere f mici **400 €;** ☎0722.495.694

517. **Unirii,** Horoscop dec., 70 mp, mobilat, utilat, Piata Unirii, vis a vis de Restaurantul Horoscop, ofer spre inchiriere apartament compus din 2 camere, dec., baie, bucatarie, 3 balcoane, situat la etajul 4 din P+8 **525 €;** ☎0731.602.907/ 0755.680.215 ionut.imobiliare2011@gmail.com

518. **Unirii,** Horoscop, semidec., 58 mp, mobilat, utilat, stradal, etaj 4/8, gresie, faianta, parchet, termopan, mobilat modern (Mobexpert), utilat, masina de spalat, frigider, aragaz, disponibil termen lung. Avans pentru o luna 450 euro plus garantie 450, **450 €;** ☎0745.753.174

519. **Unirii,** inchiriere 2 camere, dec., 70 mp, mobilat, utilat, etajul 1/7, 70 mp, bloc 1992, zugravit recent, p, g, f, termopan, um, ac, complet mobilat si utilat modern, 3 minute metrou Unirii, oferat reala, ocazie, **450 €;** ☎0743.041.701 bogdan.cirlan@city-estate.ro

520. **Unirii,** Libertatii, Palatul Parlamentului,stradal, dec., 70 mp, mobilat, utilat, privatehouse.ro va propune spre inchiriere un apartament, in zona Unirii. Inchiriere apartament 2 camere Bulevardul Unirii - Libertatii, stradal, langa Palatul Parlamentului, bloc constructie 1991. **450 €;** ☎0760.101.098 claudiu@privatehouse.ro

521. **Unirii,** Nerva Traian, dec., 70 mp, mobilat, utilat, an 2002, et. 8/9, spatios, mobilat si utilat complet, gresie, faianta, parchet, termopan, renovat recent, liber, pozitie deosebita, disponibil imediat, plata 1+1. **400 €;** ☎0726.276.110/ 0722.272.181

522. **Unirii,** Nerva Traian, 78 mp, mobilat, utilat, etaj 3/4, bloc nou, loc parcare, contract, mobilat, utilat complet, imbunatatiri recente, liber, 1+1. Vecinatati: Timpuri Noi, Marasesti, Octavian Goga, Vitan Mall, Alba Iulia. OIA 95838, **600 €;** ☎0731.324.660 office@catalog-rezidential.ro

523. **Unirii,** Nerva Traian, Mircea Voda, bloc 2009, semidec., 80 mp, mobilat, utilat, privatehouse.ro va propune spre inchiriere un apartament deosebit, in zona Unirii. Inchiriere apartament 2 camere Unirii - Nerva Traian, strada Panait Cerna, langa Camera de Comert, bloc 2009. **600 €;** ☎0760.101.098 claudiu@privatehouse.ro

524. **Unirii,** Octavian Goga, stradal, 70 mp, dec., 70 mp, mobilat, utilat, renovat, finisaje de calitate, mobilat modern, canapele piele, utilat: aragaz, hota, masina spalat, frigider, 2 aer conditionat, bloc civilizat, scara curata, locuri parcare.apropiere, Mega Image, Unirii, **390 €;** ☎0752.010.042/ 031.420.69.37 cosmin@confortcasatineretului.ro

525. **Unirii,** Parcul Carol, dec., 65 mp, mobilat, utilat, Incity Imobiliare va prezinta in exclusivitate 2 apartamente de 2 camere in zona parcului Carol, in bloc constructie 2018, totul nou la prima inchiriere 450 euro, 1+1, **450 €;** ☎0786.237.753

526. **Unirii,** Piata Alba Iulia, dec., 70 mp, mobilat, utilat, complet mobilat si utilat. Vederea este catre partea din spate a imobilului, deci este ferit de traficul zonei **550 €;** ☎0744.640.444 razvan.stroescu@independentbrokers.ro

527. **Unirii,** Piata Constitutiei, dec., 85 mp, mobilat, utilat, NSI Real Estate & Credit Partner va ofera spre inchiriere un apartament spatios de 2 camere ce este complet mobilat si utilat. Acesta are vedere atat spre Piata Constitutiei cat si spre Manastirea Antim, **650 €;** ☎0759.052.391 office@ronsi.ro

528. **Unirii,** Splai, apartament 2 camere, dec., 64 mp, mobilat, utilat, NSI Real Estate & Credit Partner va ofera un apartament spatios, mobilat modern, complet utilat, la etajul 3 al unui imobil de 8 etaje construit in 1993. **590 €;** ☎0759.052.391 office@ronsi.ro

529. **Unirii,** spre Alba Iulia, semidec., 56 mp, mobilat, utilat, lux, apartament 2 camere, camera de zi si dormitor separat, mobilat, utilat, parchet, gresie, faianta, termopan, aer conditionat, c-tie 2009, 6/8, centrala proprie, receptie, complex rezidential **450 €;** ☎0724.590.266 steluta.sterpu@eurocityestate.ro

530. **Unirii,** Traian, dec., mobilat, utilat, apartament situat pe bd Unirii, intersectia cu str Traian, renovat complet in 2017. Etaj 6/9, mobilat utilat nou, masina de spalat vase, foarte usor negociabil. **410 €;** ☎0736.965.547

531. **Unirii,** Tribunal 1 min. apartament 2 camere dec., 70 mp, mobilat, utilat, Unirii, Tribunal, bloc stradal, vedere pe fata, et 2/8, 70 mp, finisaje premium , gresie, faianta, parchet, termopan, 2 x aer conditional, LCD, masina spalat, cuptor, plita, hota, combina frigorifica **600 €;** ☎0752.010.038/ 031.420.69.37 office@confortcasaimobiliare.ro

532. **Unirii,** Tribunalul nou, dec., 90 mp, mobilat, utilat, particular, lux, deosebit et. 3/4, 2009, curte, locatie unica, intimitate, discretie si liniste, mobilat Ikea, utilat, LCD, Wi-Fi, ac, centrala, frigider, ms, lift, porti auto, parking, intretinere mica, Nerva Traian **600 €;** ☎0745.020.060/ 0722.394.218 gavrry@yahoo.com

533. **Unirii,** Vitan mall, dec., 50 mp, mobilat, utilat, 2 camere, bloc nou, mobila noua, la 1 minut de mall Vitan, la 7 minute de metrou Mihai Bravu, 500 e, 1+1, **500 €;** ☎0786.237.753

534. **Unirii,** vizavi magazinul Cocor, 48 mp, inchiriez 2 camere; ☎0723.428.888

535. **Unirii/** Octavian Goga, dec., 56 mp, mobilat, utilat, proprietar inchiriez apartament 2 camere la Nerva Traian, pe termen lung (3-5 ani) complet mobilat si utilat, zugravit in decembrie 2017, bloc anul 2000. Merita vazut, **450 €;** ☎0731.422.555 dan.stanciu@outlook.com

536. **Universitate** dec., mobilat, utilat, Apartament de lux, ultracentral, bloc nou 2013, living 40 mp, m

Imobiliare închirieri 3 CAMERE

38. **Bucurestii** Noi dec., 70 mp, mobilat, utilat, Proprietar- inchiriez apartament 3 camere + loc de parcare, in cartier Bucurestii Noi, zona metrou Parc Bazilescu, intr-un bloc construit in anul 2013, etaj 3, open space, 2 bai. pret 500 euro. **500 €;** ☎0756.201.961 chitustefanradu@gmail.com

39. **Bucurestii** Noi, semidec., 70 mp, 2/10, mobilat, utilat nou, bloc reabilitat, aproape metrou, **400 €;** ☎0721.372.512/ 0767.552.605

40. **Budapesta,** str Petru Cercel, semidec., 120 mp, nemobilat, utilat, apartament parter + demisol Budapesta str Petru Cercel, **600 €;** ☎0732.592.007 georgedann74@yahoo.com

41. **Bulevardul** Basarabia dec., 78 mp, mobilat, utilat, direct proprietar, mobilier modern, masina spalat, frigider, aragaz, tv. Apartamentul este izolat termic, are termopan inclusiv balcon, gresie, faianta, parchet, 5 minute metrou, **340 €;** ☎0763.363.965/ 0726.713.991 haiderm71@hotmail.com

42. **Bulevardul** Ion Mihalache (piata Chibrit), dec., mobilat, utilat, stradal, etaj 6/10, mobilat modern, foarte curat, 2 lifturi. **360 €;** ☎0744.246.345/ 0726.274.955

43. **Bulevardul Mircea Voda nr. 41, bl. 31, scara 2, dec., mobilat, utilat, inchiriez apartament 3 camere, langa Camera de Comert, 700 €; ☎0730.949.999/ 0731.949.999**

44. **Bulevardul Unirii (langa Zepter), dec., 80 mp, mobilat partial, utilat partial, Aleea Emil Bota nr. 1, etaj 4, renovat, ideal pentru activitate birou/ firma. 500 €; ☎0722.834.030**

45. **Bulevardul** Unirii, 110 mp, inchiriez ap. 3 cam., langa Tribunal, stradal, neg.; **550 €;** ☎0722.505.258

46. **Calea** Vacaresti, semidec., 67 mp, mobilat, utilat, 3 camere cf. 1 semidec., mobilat, utilat liber etaj 3 se inchiriiaza pe cel putin 1 an. 350 euro lunar + garantia pe 1 luna **300 €;** ☎0721.275.684

47. **Calea** Victoriei dec., 45 mp, mobilat, utilat, apartament 2 camere, complet mobilat, **350 €;** ☎0773.842.642

48. **Calea** Victoriei, dec., 85 mp, mobilat, utilat, Natiunile Unite, Unirii, apartament 3 camere in vila, etajul 1, zona ultracentrala mobilat si utilat lux, prima inchiriere, renovat recent **650 €;** ☎0733.879.988 george@grandcasa.ro

49. **Calea** Victoriei, langa hotel Radisson, semidec., 82 mp, mobilat partial, utilat, bloc 1982, intrare - vedere stradala, 1/10, finisat modern, nou, 2 bai, balcon mare, mobilat sau nemobilat, ideal birouri sau locuinta, **750 €;** ☎0722.715.380

50. **Carol** I, sector 2, semidec., 63 mp, 3 camere, ideal firma, an 1911, parter, stradal, aer conditionat, gresie, faianta, tamplarie aluminiu + termopan, incalzire gaze + panouri radiante, **450 €;** ☎0731.919.390

51. **Cartier** Baneasa, 150m parc, dec., 73 mp, mobilat, utilat, modern, luminos, la 150 m de parc Herastrau, zona Elena Vacarescu, etaj 3/4. Bloc reabilitat termic si apartament renovat complet si reamenajat. Disponibil imediat, **550 €;** ☎0767.353.783

52. **Cartierul** Francez, parc Herastrau, 3 cam. mobilate dec., 128 mp, mobilat, utilat, proprietar inchiriez apartament nou intre parc Herastrau si Carrefour Bul Caramfil sufragerie cu living si bucatarie deschisa 2 gr sanitare 2 holuri mari dulapuri, centrala ap., loc parcare subsol, **950 €;** ☎0723.640.176 d.a.antonescu@gmail.com

53. **Central** Park, dec., 136 mp, mobilat, utilat, apartament de lux situat in complexul rezidential Central Park, etaj 5, 3 camere, 2 bai, 2 balcoane, utilat si mobilat la standarde inalte de calitate, loc parcare subteran, **1.000 €;** ☎0751.053.622/ 0751.053.625 sigmaserviceimob@yahoo.com

54. **Cismigiu** Kogalniceanu, semidec., 79 mp, nemobilat, utilat, la 400 m de metrou Izvor si la 900m de gura de metrou Eroilor, parter inalt in vila D+P+2+M, se inchiriaza atat pentru locuinta cat si pentru birouri **550 €;** ☎0767.653.693 mihai.manole@iness-intermed.ro

55. **Colentina,** dec., 75 mp, mobilat, utilat, Mc Donalds, etajul 10 din 10, confort 1, stradal, vedere spate, mobilat si utilat complet, curat, liber, **350 €;** ☎0724.254.024 balescu.ionut@gmail.com

56. **Colentina,** 70 mp, mobilat, utilat, rond Doamna Ghica, stradal, mobilat si utilat, etajul 1 din 10, termen lung, liber **325 €;** ☎0728.777.132 office@ramax.ro

57. **Colentina,** Doamna Ghica-Rose Garden, 75 mp, mobilat, utilat, apartament 3 camere Colentina Doamna Ghica, in vila, mobilat, utilat, renovat 2017, baie proprie, aer conditionat, centrala termica, doua balcoane, termopan. Liber. 500 EUR/luna; **400 €;** ☎0734.345.169 marrgony@gmail.com

58. **Colentina,** Rose Garden dec., 80 mp, mobilat, utilat, Apartament 3 camere Rose Garden, **600 €;** ☎0722.697.354

59. **Colentina,** Teiul Doamnei, stradal semidec., 70 mp, mobilat, utilat, pozitie excelenta, bloc anvelopat, scara curata, et 5/10, sdec, mobilat clasic, utilat, curat, vedere mixta. Liber. Termen lung, **300 €;** ☎0761.066.200 imobiliare.az@gmail.com

60. **Corneliu** Coposu, Unirii dec., 90 mp, nemobilat, neutilat, Inchiriez apartament nemobilat 3 camere Corneliu Coposu, Unirii, **550 €;** ☎0737.730.678

61. **Cotroceni** Frederic Curie apartament 3 camere dec., 110 mp, mobilat, utilat, Apartament 3 camere, mobilat si utilat complet, toate imbunatatirile, canapea piele naturala, aer cinditionat in fiecare camera, intr-o zona exclusivista pe str. Frederic Joliot Curie in zona Cotroceni **1.300 €;** ☎0727.090.488 radu@proestate.ro

62. **Cotroceni,** 3 camere, mobilat partial, utilat, parter/3, renovat lux, semimobilat, imbunatatiri. ☎0723.619.619/ 0723.632.003

63. **Crangasi** semidec., mobilat, utilat, (1/8- Ceahlau- Zboina Neagra), confort 1, renovat lux, mobilat, utilat nou, avans 1+1, **400 €;** ☎0726.385.622/ 0728.873.202 liviu.andrei@falc-imobiliare.ro

64. **Crangasi** - Auchan, semidec., 65 mp, mobilat, utilat, mobilat complet, parchet, gresie, faianta, usa metalica, termopan, aragaz, frigider, masina de spalat, ac, cablu, internet, apometre si repartitoare, biblioteca, liniste, se accepta studenti, disc., **280 €;** ☎0722.785.494

65. **Crangasi, 70 mp, [mobilier], [utilare], ap. 3 cam., etaj 1/10, an 1989, renovat, mobilat doar bucataria, fata in fata cu parcul, proprietar; ☎0728.061.590**

66. **Crangasi,** 67 mp, mobilat partial, utilat, direct proprietar, mobilat partial (buc. completa inclusiv frigider, un dormitor complet si partial living, un dormitor liber), spatios, liber, etaj 5/8. Orientare NE (fara caldura sufocanta vara) **380 €;** ☎0737.385.420

67. **Dacia** area, dec., 135 mp, mobilat, utilat, for rent in a new building, luxury apartment with 3 rooms, 2 bedrooms, 2 bathrooms, furnished and equipped, renovated, 2nd floor, furnished and equipped kitchen Ariston. **1.050 €;** ☎0732.009.390 georgiana@casatransimob.ro

68. **Dacia,** dec., 95 mp, mobilat, utilat, apartament in zona ultracentrala, amplasat la etajul 1/4, metrou Piata Romana, parc, ratb la 5 min distanta, doua dormitoare, living, bucatarie, baie si balcon, se inchiriaza complet mobilat si utilat, **500 €;** ☎0748.224.174 marius.cherciu@h-b.ro

69. **Dacia,** Eminescu, Mosilor semidec., 120 mp, nemobilat, neutilat, et 1 in vila p+2, renovata interior/ exterior, un apartament pe nivel,3 camere spatioase (14, 18, 37 mp), plus a-4-a bucataria 23 mp transformata in camera, 2 bai, **590 €;** ☎0762.612.172/ 0799.933.979

70. **Decebal** dec., 81 mp, mobilat, utilat, Apartament placut, central, in bloc de 4 nivele solid din anii 90, strada linistita, zona Decebal-Alba Iulia, mobilier modern, echipat cu electrocasnice noi, aproape metrou, parcare facila, **549 €;** ☎0771.775.600

71. **Decebal,** Calarasilor, Hyperion, dec., 90 mp, mobilat, utilat, Matei Basarab metrou, confort 1 sporit, etaj 2, 1997, intrare stradala, vedere mixta, lift, parcare, dec., renovat si mobilat Mobexpert 2017, toate imbunatatirile si finisajele lux, complet utilat 2017, parc, 5 min metrou, **500 €;** ☎0758.259.731/ 0755.022.290 office@imobservicecenter.ro

72. **Diham,** Basarabia dec., 75 mp, mobilat, utilat, prima inchiriere, apartament 3 camere. Aflat la prima inchiriere, fiind comfortabil si spatios, situat in zona Diham, etaj 1, complet utilat si mobilat, 2 aere conditionate, 2 balcoane, 2 bai, **400 €;** ☎0764.469.474 totaluxconstruct@yahoo.com

73. **Doamna** Ghica, apartament 3 camere, dec., 85 mp, mobilat, utilat, apartament 3 camere, Doamna Ghica, proaspat renovat. Usa metalica, alarma, centrala termica, aer conditional, parchet, gresie, instalatie electrica noua, prize si intrerupatoare Legrand, mobilat complet, **420 €;** ☎0749.076.011 sweethome_imob@yahoo.com

74. **Doamna** Ghica, Facultatea de constructii, Circ, dec., 75 mp, mobilat, utilat, Lacul Tei, Facultatea de Constructii, dec, 2/10, mobilat complet si utilat, aragaz, frigider, masina spalat, centrala de ap, usa metal, bloc reabilitat, intretinere mica, preferabil termen lung 1+1 luni avans, **350 €;** ☎0723.947.833/ 0722.614.867

75. **Dorobanti,** 100 mp, nemobilat, neutilat, 4 camere dec., modern pretabil birou, cabinet, 100 mp, etj 2/4, bloc modern, constr. 2010, lift, paza, bloc cu birouri, pret 1200 e. **1.200 €;** ☎0723.606.040 goldwinpromotion@gmail.com

76. **Dorobanti,** semidec., 82 mp, mobilat, utilat, apartament splendid in Dorobanti, vis-a-vis de Liceul Caragiale, langa Televiziune, parcul Floreasca, cafenelele si restaurantele din zona. Apartamentul a fost complet refacut si veti fi primii locatari, **780 €;** ☎0732.535.415 madalina.imob@yahoo.com

77. **Dorobanti,** dec., 100 mp, nemobilat, utilat partial, direct proprietar. Apartament 3 camere 100 mp utili, in Dorobanti. Apartament liber. Locatie deosebita, bloc nou 2008, fatada sticla. Pretabil birou. Se inchiriaza doar la firme. Strada Tudor Vianu. **1.200 €;** ☎0722.594.850

78. **Dorobanti,** dec., 85 mp, mobilat partial, utilat partial, stradal, totul nou, etaj 6, 3 camere 85 mp, dec., renovat complet, prima inchiriere dupa renovare, terasa 16 mp, balcon 7 mp, **550 €;** ☎0727.256.147/ 0740.023.488 nicoli.imobiliare@gmail.com

79. **Dorobanti,** Iancu de Hunedoara, Perla Romana, dec., 74 mp, mobilat, utilat, proprietar inchiriere trei camere Dorobanti, acces rapid metrou Romana, Stefan cel Mare, curat, liber, 1+1 chirie, et. 5/9, balcon, 2 x ac, vanzare 150 mii eur fix, bbc.romania@gmail.com, **600 €;** ☎0724.722.472 bbc.romania@gmail.com

80. **Dorobanti,** Liceul I.L. Caragiale, ING, BRD dec., 90 mp, mobilat partial, utilat partial, stradal, 6/10, cf.1, 2 balc, ved. mixta stradala, reabilitat termic, renovat 2017, nemob.,bucatarie mob. modern, usi inter. noi, gresie, faianta, parchet, termopan, um, aer cond, liber. **500 €;** ☎0770.956.572

81. **Dorobanti,** Primaverii, semidec., 70 mp, mobilat partial, utilat, inchiriere apartament 3 camere, 70 mp, la etajul 2/3, renovat recent, perfect utilat, care dispune de doua balcoane, instalatii electrice si sanitare noi, in zona Dorobanti, Primaverii. **1.050 €;** ☎0723.990.972 izabela.rinder@gmail.com

82. **Dorobanti,piata** 75 mp, mobilat, utilat, apartament 3 camere, dec., vedere stradala, mobilat si utilat complet, locuit. Piata, metrou la 5 minute, parc. **500 €;** ☎0731.144.156

83. **Dristor** metrou, 68 mp, mobilat, utilat, liber, etaj 6/8, mobilat si utilat , renovat, toate imbunatatirile, 2 grupuri sanitare, loc parcare ADP, bloc anvelopat, 1+1. Vecinatati: Mihai Bravu, Baba Novac, Camil Ressu. OIA 112519. **420 €;** ☎0731.324.660 office@catalog-rezidential.ro

84. **Dristor,** chiar la gura de metrou, dec., 70 mp, mobilat, utilat, stradal, vedere spate, complet renovat, mobilat si utilat modern , etajul 2, bloc reabilitat, masina spalat, frigider, aer conditionat, termen lung, liber **380 €;** ☎0728.777.132 office@ramax.ro

85. **Dristor,** chiar la metrou, dec., 72 mp, mobilat, utilat, 3 camere dec., toate imbunatatirile, vedere mixta, bloc reabilitat, scara foarte ingrijita, loc parcare. Apartamentul se va mobila in momentul inchirierii in functie de preferintele chiriasului, **450 €;** ☎0732.135.470

86. **Dristor,** Fizicienilor, semidec., mobilat, utilat, 3 camere, lux, mobilat si utilat complet, totul nou, canapea extensibila, frigider no frost, lcd, merita vazut, disponibil pentru vizionari. 10 minute metrou N. Grigorescu. Pret usor negociail. **470 €;** ☎0730.302.088

87. **Dristor,** metrou New Town, semidec., 67 mp, mobilat, utilat, imobil nou, apartament tip duplex, etajele 11-12, finisaje de calitate, complex inchis, centrala proprie, bucatarie mobilata si utilata. Vec: Decebal, Baba Novac, Parc IOR, Muncii, Vitan Titan. OVA 115302 **650 €;** ☎0731.324.659 office@catalog-rezidential.ro

88. **Dristor,** Metrou, 98 mp, mobilat, utilat, Bloc nou, apartament tip duplex, etaj 11-12, doua terase, ac, curat, spatios, mobilat, utilat complet, liber. Vecinatati: Titan, Baba Novac, Muncii, Decebal, Alba Iulia. OIA 115253 **750 €;** ☎0731.324.660 office@catalog-rezidential.ro

89. **Dristor,** Metrou, Vizavi Mc Donalds, M. Bravu semidec., 70 mp, mobilat, utilat, Dristor, vizavi Mc Donalds, Mihai Bravu, Metrou, 3cam, 10/10, paza, vedere bd, sd, renovat, mobilat, utilat, m.spalat, aragaz, frigider, 3xac, g+f+p+t, u.metal, repartit, 2 grup sanit, 2 balcoane, **425 €;** ☎0722.227.780 pantaziv@aol.com

90. **Drumul** Sarii, Sebastian, 90 mp, nemobilat, neutilat, 5/10, 90 mp, dec., 3 aparate de aer conditionat, bucatarie mobilata, nemobilat, neutilat, 2 gr. sanitare, centrala termica, liber. **320 €;** ☎0769.470.920

91. **Drumul** Taberei, semidec., 65 mp, mobilat, utilat, ap. 3 camere, renovat, 65 mp, et 2/4, langa parc Istru, bloc reabilitat, centrala termica, aer conditionat, baie si bucatarie nou renovate, o camera nemobilata (mobilata la cerere), loc parcare, contract Anaf. **360 €;** ☎0733.173.209 cristian@mihalcea.net

92. **Drumul** Taberei, dec., 67 mp, mobilat, utilat, Materna, apartament 3 camere + garaj, dec., 3/4, balcon, gresie, faianta, parchet, termopan, usa metalica, mobilat si utilat, liber **390 €;** ☎0769.088.539/ 0770.438.713

93. **Drumul** Taberei, semidec., 70 mp, mobilat, utilat, Valea Argesului, cf. 1 etaj 4, centrala proprie, termopan, gresie, faianta, tineresc, costuri foarte mici la intretinere, ideal studenti, liber, **250 €;** ☎0725.740.601

94. **Drumul** Taberei, Bucla, dec., mobilat, utilat, 10/10, dec., mobilat, utilat, renovat complet, 3 aparate de aer conditionat, termopane, reabilitat, liber **360 €;** ☎0769.470.920

95. **Drumul** Taberei, Ghencea contract ANAF dec., mobilat, utilat, apartament 3 camere dec., etaj 1/10, 2 grupuri sanitare, balcon, bucatarie mare mobilata si utilata, contract Anaf inclus in pret, loc de parcare Liber, pret 1800 Ron **1.800 L;** ☎0732.624.689

96. **Drumul** Taberei, Prelungirea Ghencea, dec., 65 mp, mobilat, utilat, apartament 3 camere, dec., Valea Lui Mihai, et 2/4, renovat complet, gresie, faianta, parchet, termopan, usa metalica, mobilat utilat modern, masina de spalat vase, **350 €;** ☎0787.871.394

97. **Drumul** Taberei, Tg. Neamt, semidec., 63 mp, mobilat, utilat, 2 minute parc Moghioros, bloc reabilitat et . 2, gresie, faianta, termopan, jaluzele interioare si rulouri exterioare, mobilat utilat, dressing, scara curata, contract Anaf, **1.500 L;** ☎0723.416.624

98. **Drumul** Taberei, Valea Argesului, dec., 100 mp, mobilat, utilat, 3 camere dec., 100 mp, bloc 2009, gresie, faianta, parchet, 2 aer conditionat, parcare subterana, chirie 1+1 garantie, proprietar. Vecinatati: Cotroceni, Militari, Eroilor, Timisoarei, Plaza, **349 €;** ☎0784.222.003 cristian@euroinvest.ro

99. **Drumul** Taberei, Valea Argesului, dec., 70 mp, mobilat, utilat, inchiriez ap. 3 cam, et. 2/4, 70 mp, dec., mobilat, 2 gr. sanitare, AC, bucatarie utilata, masina spalat rufe, frigider,TV, usa metal, termopan, balcon inchis, contr. Anaf, liber, **330 €;** ☎0744.753.954 cristescug@gmail.com

100. **Drumul** Taberei, Valea Argesului, semidec., 65 mp, mobilat, utilat, P/10, renovat recent, mobilat integral, bucatarie utilata complet, parchet, termopan, langa statie Ratb si viitoare gura metrou, tv si internet in pret. lasati mesaj daca nu raspund si revin. **330 €;** ☎0752.067.393 adicristea@gmail.com

101. **Drumul** Taberei, Valea Cricovului, 3 cam, garaj semidec., 80 mp, mobilat, utilat partial, 3 camere, garaj subteran, terasa 10 mp, 80 mp utili, bucatarie inchisa, 2 bai, mobilat si utilat partial, disponibil imediat, lift, acces Ratb 5 min. Pret: 375 euro (1 luna avans + 1 luna garantie), **375 €;** ☎0730.556.910

102. **Drumul** Taberei, Valea lui Mihai, mobilat, utilat, etajul 7/10, mobila tinereasca, imbunatatiri, gresie, faianta, parchet, termopane, aragaz, frigider, masina de spalat, aer conditionat, liber, **350 €;** ☎0761.532.117/ 0722.542.692

103. **Drumul** Taberei- Argesului, mobilat, p/4, balcon, reabilitat- termopan, parcare, contract, **320 €;** ☎0723.627.543

104. **Floreasca,** Barbu Vacarescu langa hotel Caro dec., 72 mp, mobilat, utilat, inchiriez apartament cu toate utilitatile si aparatura noua, bloc construit 2016, proprietar, **550 €;** ☎0769.210.101 office@servautopro.ro

105. **Floreasca,** parc semidec., 55 mp, mobilat, utilat, cochet, modern mobilat, renovat in 2017, bloc in fata parcului, vedere est, etaj 1/3, utilat complet, canapea extensibila, ac, usa metalica, termopan, **550 €;** ☎0742.462.372 office@werent.ro

106. **Foisorul** de Foc, mobilat, utilat, semidec., 2 bai, renovat proaspat, utilat, centrala proprie, termopan, ac, 1/3. Agentie, **450 €;** ☎0722.502.292

107. **Gara** de Nord, Basarab, lux, semidec., 90 mp, mobilat, utilat, et 1, 90 mp, mobilat, utilat, aragaz, frigider, masina de spalat, AC, LCD, centrala termica, proprietar serios, 3 minute metrou, acces facil Romana, Victoriei, Calea Grivitei, Crangasi, Grozavesti. **400 €;** ☎0732.413.403

108. **Gheorghe Dem Teodorescu, Zona Matei Basarab, 70 mp, utilat, foarte apropae de Unirii, curat, reabilitat, zona linistita, costuri mici la intretinere, 1.400 L; ☎0728.157.877**

109. **Grozavesti,** Splaiul Independentei dec., 100 mp, mobilat partial, utilat, exclusivitate, 3 camere, constructie noua, ne/mobilat, pentru locuit sau birouri. Apartamentul este finisat complet, centrala termica, ac, posibilitate parcare, ☎0720.263.563

110. **Hala** Traian, Foisorul de Foc, ap. la casa, et. 1, semidec., 75 mp, mobilat partial, utilat partial, stradal Traian, 2 dormitoare mari living cu bucatarie open-space, pereti imbracati in lambriu, pardoseala parchet laminat, baie mare cabina dus, pretabil locuit/ birou, proprietar **350 €;** ☎0758.340.347

111. **Herastrau,** Aviatiei, duplex, City Point, bloc 2017 semidec., 279 mp, mobilat, utilat, Totul nou, privatehouse.ro va propune spre inchiriere un duplex deosebit, in zona Aviatiei. Inchiriere duplex 4 camere Aviatiei, complex City Point, langa Permise Auto Pipera, bloc 2017, **1.600 €;** ☎0741.773.257 simona@privatehouse.ro

112. **Herastrau,** Aviatiei, totul nou, bloc 2017, semidec., 100 mp, mobilat, utilat, privatehouse.ro va propune spre inchiriere un apartament in zona Aviatiei. Inchiriere apartament 3 camere Aviatiei - Crystal Palace, strada Musetesti, bloc 2017, **900 €;** ☎0741.773.257 simona@privatehouse.ro

113. **Herastrau,** Baneasa dec., 129 mp, mobilat, utilat, Particular, inchiriez apartament 3 camere Cartierul Francez (Virgil Madgearu), bloc nou, etaj 3/5, complet mobilat si utilat premium, garaj propriu, 1.000 euro, **1.000 €;** ☎0722.775.218 alexandradob@icloud.com

114. **Herastrau,** inchirere apartament 3 camere, dec., 110 mp, mobilat, utilat, **800 €;** ☎0721.659.432 nelucandoi@galaxyimob.ro

115. **Iancului** Iulia Hasdeu - 3 minute metrou, dec., 72 mp, mobilat, utilat, 3 camere dec., 2 grupuri sanitare, renovat, mobilat, utilat, liniste, **470 €;** ☎0732.135.470

116. **Iancului,** dec., 85 mp, mobilat, utilat, apartament 3 camere langa metrou Piata Iancului, et. 3/10, dec., bloc 1985, 85 mp, stradal, intrun bloc reabilitat termic. Este renovat, mobilat si utilat complet, cu 2 grupuri sanitare. **500 €;** ☎0727.597.297 antonela,kdwimob@gmail.com

117. **Iancului,** Mega Mall, 72 mp, mobilat, utilat, et. 9/10, curat, spatios, contorizat, bloc reabilitat, modern, imbunatatiri: gresie, faianta, parchet, termopan, usa m, liber, 1+1. Vecinatati: Muncii, Vatra Luminoasa, Obor, Ferdinand-Dimitrov, Pantelimon. OIA115240, **370 €;** ☎0731.324.660 office@catalog-rezidential.ro

118. **Iancului,** metrou semidec., 68 mp, mobilat, utilat, Iancului, metrou, cf. 1, semidec., etaj 4, liber, gresie, faianta, termopan, mobilat modern **380 €;** ☎0730.156.325 redalertimobiliare2004@yahoo.com

119. **Iancului,** metrou, dec., 90 mp, mobilat, utilat, 3 camere dec., mobilat si utilat complet, gresie, faianta, termopan, ac, aragaz, frigider, masina de spalat, baie+gr. sanitar , 2 balcoane inchise, bloc reabilitat termic, se accepta studenti, **390 €;** ☎0722.785.494

120. **Iancului,** metrou, 78 mp, mobilat, utilat, etaj 3/8, spatios, curat, renovat, contorizat, mobilat/ utilat complet, modern, toate imbunatatirile, liber, 1+1. Vecinatati: Obor, Ferdinand, Muncii, Vatra Luminoasa, Pantelimon, MegaMall. OIA 109373 **380 €;** ☎0731.324.660 office@catalog-rezidential.ro

121. **Ion** Mihalache, aproape de intersectia cu Turda, semidec., 73 mp, nemobilat, utilat partial, B-dul Ion Mihalache la 50m de intersectia cu Turda, 1982, nemobilat, 5/9, reabilitat termic, parchet nou,doua bai, AC, vedere spate, mijloace transport in fata:300,205, 282 si tr 41. 380 E, **380 €;** ☎0724.463.467

122. **Ion** Mihalache, Domenii, semidec., 70 mp, nemobilat, utilat partial, bloc stradal pe Ion Mlhalache, in apropiere de Piata Domenii, Et.8/10, renovat, g, f, p, t, um, usi de interior, instalatii si calorifere schimbate,nu a fost locuit de la renovare, nemobilat, liber, **400 €;** ☎0760.654.540

123. **Izvor,** semidec., 70 mp, mobilat, utilat, ap. 3 cam., et. 3, incalzire proprie, **499 €;** ☎0724.975.105

124. **Jean** Steriadi, metrou 1 Decembrie, dec., mobilat, utilat, chiar pe strada Giurgeni, etajul 3 din 4, centrala, renovat recent, bloc reabilitat, mobilat si utilat, liber, termen lung **350 €;** ☎0728.777.132 office@ramax.ro

125. **Kiseleff** - Clucerului, dec., 115 mp, mobilat, utilat, apartament 3 camere, etaj 1/6 in bloc 2007 (aflat la prima inchiriere) cu finisaje premium, Clasa lux, Zona Parc Herastrau. **1.150 €;** ☎0735.523.505/ 0744.523.505 munteniagrup2005@yahoo.com

126. **Lacul** Tei- Teiul Doamnei, blocul Magura dec., 75 mp, mobilat, utilat, confort 1 sporit, 2 balcoane, et. 2/10, centrala termica, dressing, prima inchiriere, vedere deosebita, liber. **399 €;** ☎0721.092.835/ 0723.261.575 ionut.tudorsimobiliare@gmail.com

127. **Magheru,** Universitate metrou, Intercontinental semidec., mobilat, inchiriez 3 cam. 5/8, renovat, mob., utilat nou, proprietar **450 €;** ☎0723.436.363

128. **Maria** Rosetti dec., 150 mp, mobilat, utilat, Apartament superb de 3 camere situat in zona Maria Rosetti. Apartamentul se afla la etajul 3 al unui imobil nou, construit in anul 2008 cu un regim de inaltime p+5, **1.200 €;** ☎0749.187.766 office@neolandinvest.ro

129. **Matei** Basarab semidec., 80 mp, mobilat partial, utilat partial, et 2/4, mobilat si utilat partial, doua balcoane, vedere mixta, masina de spalat, gresie faianta parchet ac, doua grupuri sanitare, ideal locuinta /birou, zugravit, curat **490 €;** ☎0722.966.684

130. **Metrou,** Nicolae Grigorescu, dec., mobilat, utilat, apartament 3 camere foarte apropae de statia de metrou Nicolae Grigorescu, mobilat, aragaz, masina de spalat rufe, frigider, ☎0758.789.517 hantescu_gigi@yahoo.com

131. **Mihai** Bravu, Ferdinand, semidec., 70 mp, mobilat, utilat, etaj 3, mobilat modern, totul nou, masina spalat, tv, aer conditionat, combina frigorifica, termopan, parchet, gresie, faianta, **500 €;** ☎0724.278.376

132. **Mihai** Bravu, Ferdinand, dec., 78 mp, mobilat, utilat partial, Gara de Est, dec., semimobilat, se completeaza cu mobilier la cerere, fara frigider, proaspat zugravit, termopan, parchet, centrala proprie, reabilitat, costuri mici intretinere, 350 euro, **350 €;** ☎0723.962.905

133. **Militari** (1 min. Apusului- Complex), semidec., 76 mp, cf. 1, etaj 2/8, 2 gr. sanitare, stradal, toate imbunatatirile, mobilat si utilat complet, foarte curat, liber, **300 €;** ☎021.434.30.60/ 0731.322.851 bestimobiliaremilitari@gmail.com

134. **Militari** (1 min. de Scoala 310 - Politie), dec., 75 mp, mobilat, utilat, apartament de inchiriat, confort 1, sporit, cu 2 bai, la etajul 2/8, renovat recent complet, cu toate imbunatatirile, mobilat si utilat complet recent, NOU, cu contract **400 €;** ☎0722.302.080

135. **Militari** - Virtutii semidec., 78 mp, nemobilat, neutilat, Orsova, apartament 3 camere, suprafata 80 mp, un balcon inchis, etaj 3/8, imobil 1990, **400 €;** ☎0731.301.900 cristian.grigore@reian.ro

136. **Militari,** dec., 75 mp, mobilat, utilat, Complex Apusului, apartament 3 camere, etajul 2/4, bloc din 1986, renovat , prima inchiriere, mobilat si utilat, acces facil la mijloacele de transport, 10 min pana la metrou, se accepta animale **320 €;** ☎0733.879.988 george@grandcasa.ro

137. **Militari,** dec., mobilat, utilat, Lujerului Cora, confort 1, etaj 4/10, complet utilat, centrala proprie, **350 €;** ☎0720.592.299

138. **Militari,** Gorjului dec., 70 mp, mobilat, utilat, Metrou, Uverturii, dec., mobilat/ utilat complet modern, gresie, faianta, parchet, termopan, aer conditionat, tv, Vecinatati: Lujerului, Politehnica, Pacii, Drumul Taberei, Crangasi, Mall Plaza. ID2632I Plaza. ID2632 **400 €;** ☎0756.372.907 office@imobiliare-b24.ro

139. **Militari,** Gorjului, semidec., 75 mp, mobilat, utilat, apartament 3 camere confort 1, 2 min. mers pe jos de metroul Gorjului, 1 min. pana la piata, suprafata 75 mp, 2 balcoane, aer conditionat, masina de spalat, parchet, gresie, tv etc., **450 €;** ☎0766.888.950/ 0762.808.305 ilieingrid@gmail.com

140. **Militari,** Gorjului, dec., 70 mp, mobilat, utilat, dec., mobilat/utilat modern (nou), gresie, faianta, parchet, termopane, a/c, tv, canapea extensibila, balcon. Vec: Militari Luejrului, Pacii, Politehnica, Mall Plaza, Afi Cotroceni, Drumul Taberei. OIA115296 **400 €;** ☎0731.324.659 office@catalog-rezidential.ro

141. **Militari,** Gorjului, dec., mobilat, utilat, metrou la 1 minut, etaj 2/9, mobilat/ utilat, usa metalica noua, tv(3), masina de spalat, frigider, aragaz (se aduce nou). Vecinatati: Lujerului, Politehnica, Pacii, Drumul Taberei, Mall Plaza, Crangasi. ID2617 **300 €;** ☎0756.372.907 office@imobiliare-b24.ro

142. **Militari,** Gorjului, semidec., 75 mp, mobilat, utilat, proprietar, apartament 3 camere confort 1, 2 min. mers pe jos de metroul Gorjului, 1 min. pana la piata, suprafata 75 mp, 2 balcoane, aer conditionat, masina de spalat, parchet, gresie, tv, **450 €;** ☎0766.888.950/ 0762.808.305 ilieingrid@gmail.com

143. **Militari,** Lujerului, utilat, apartament spatios, mobilat modern, stradal, Piata Veteranilor, 3 min. metrou, Cora, et. 7/10, living 40 mp, liber, **390 €;** ☎0721.230.711

144. **Militari,** Lujerului, Cora, dec., 65 mp, mobilat, utilat, Militari, Lujerului, Cora, cf 1 dec, etaj 4/10, mobilat si utilat complet, toate imbunatatirile, liber, centrala termica, la 2 min metrou Lujerului, avans 1+1, se face contract Anaf. **380 €;** ☎0770.548.257/ 0761.714.736 dinumioara82@gmail.com

145. **Militari,** metrou Pacii, dec., 80 mp, mobilat, utilat, Complex Ten Blocks, etaj 3/8, mobilat/ utilat lux, finisaje de calitate, 2 bai, tv lcd, canapea extensibila, loc parcare, contr. CF. Vec: Militari-Preciziei, Gorjului, Lujerului, Afi Cotroceni, Politehnica. OIA111265 **550 €;** ☎0731.324.659 office@catatalog-rezidential.ro

146. **Militari,** P?cii metrou, 140 mp, mobilat, utilat, Militari, ap.3 cam, 150 m, Autogar?, metrou Pacii, Kaufland, Lidl, singur etaj 1 de vila, living 60 m cu semineu+bar, bucatarie vitrata, dressinguri, cada+dus, proprietar, avans, garantie, **375 €;** ☎0726.491.540

147. **Militari,** Pacii, dec., 85 mp, mobilat, utilat, Complex Ten Blocks, 5 minute metrou, etajul 4/7, mobilat/utilat modern, ac, parcare (posibil doua cost supl.), tv, doua grupuri sanitare. Vecinatati: Drumul Taberei, Apusului, Complex Comercial Militari. ID2539, **500 €;** ☎0756.372.907 office@imobiliare-b24.ro

148. **Militari,** Piata Veteranilor, dec., 75 mp, mobilat, utilat partial, particular inchiriez apartament 3 camere dec., semiutilat, 2 bai, **300 €;** ☎0749.025.067 cristiana,ilea@yahoo.com

149. **Militari,** Rosu, semidec., 100 mp, mobilat, utilat, modern, finisaje superioare, etajul 3, mobilat complet (totul nou), prima inchiriere, parcare, centrala proprie, doua bai, 2 balcoane. Vecinatati: Residence Apusului, Uverturii, Pacii, Gorjului. OIA 112346 **400 €;** ☎0731.324.659 office@catalog-rezidential.ro

150. **Mosilor,** Carol I, Universitate metrou, 76 mp, mobilat, utilat, etaj 5/9, curat, spatios, contorizat, imbunatatiri: gresie, faianta, parchet, termopan, um, liber, 1+1. Vecinatati: Iancului, Dacia-Eminescu, Centrul Vechi, Romana, Pache Protopopescu, Stefan cel Mare. OIA108963 **360 €;** ☎0731.324.660 office@catalog-rezidential.ro

151. **Muncii** Piata, Decebal, zona cafenele dec., 95 mp, nemobilat, neutilat, stradal, cf. 1, etaj 3/8, gresie, faianta, parchet, termopane, 2 grupuri sanitare, 3 balcoane, pretabil firma/locuit, **500 €;** ☎0761.532.117/ 0722.542.692

152. **Natiunile** Unite, 3 camere, mobilat partial, utilat, Casa Poporului, 1/6, ne/semimobilat, imbunatatiri, ideal birou, camera arhiva. ☎0723.619.619/ 0723.632.003

153. **Nerva** Traian, dec., 78 mp, mobilat, utilat, apartament cu 3 camere de inchiriat, in zona excelenta, Nerva Traian. Acesta are 78 mp utili, este complet mobilat si utilat. Se afla la etajul 5 al unui imobil cu 7 etaje, 550 euro/luna **550 €;** ☎0731.200.008

154. **NORDULUI,** Herastrau, Ambasada Chinei, dec., 95 mp, mobilat, utilat, toate dotarile unui bloc nou 2012, loc parcare, 2 dormitoare, supraveghere video, lux, ideal locuinta, liber, vedere gradina interioara cu verdeata, liniste, 1 min. parc, **850 €;** ☎0758.098.944

155. **Obor** - Teiul Doamnei, semidec., mobilat, inchiriez ap. cu 3 cam., are si parcare masina inclusa, exclus firme imobiliare, neg., ☎0784.327.472

156. **Obor** metrou, et. 2, posibil 4 camere, liber, semidec., mobilat partial, utilat partial, firma, 1 minut metrou, spatios, bloc reabilitat, renovat, liber, balcon mare, vizibilitate, pozitie excelenta pentru firma, posibilitate 4 camere, Vecinatati: Mosilor, Iancului, Stefan Cel Mare OIA 111082, **475 €;** ☎0737.504.516 office@catalog-rezidential.ro

157. **Obor,** 2 minute de metrou, 77 mp, mobilat, utilat, etaj 4/10, curat, spatios, mobilat, utilat complet, renovat, imbunatatiri: gresie, faianta, parchet, a/c, Termopan, liber, 1+1. Vecinatati: Colentina,Stefan cel Mare,

223. **Ultracentral-** Sala Palatului, nemobilat, ap. 3 cam., et. 1, complet renovat, bloc reabilitat, stradal, pret/luna+ garantie **600 €;** ☎0723.272.097/ 0722.330.307

224. **Unirea** Shopping Center, duplex, dec., 120 mp, mobilat partial, utilat, NSI Real Estate va ofera spre inchiriere un apartament cu 3 camere de tip duplex. Acesta se afla la ultimele 2 etaje ale unui imobil cu 8 nivele si se poate mobila la cerere. Ideal locuinta sau birou. **850 €;** ☎0759.052.391 office@ronsi.ro

225. **Unirii** Splai, semidec., 100 mp, mobilat, utilat, superoferta, apartament foarte spatios, proaspat zugravit, pretabil birouri firma sau locuinta. Imbunatatiri. Centrala proprie. Usi cu geam de cristal. Bloc consolidat. Foarte curat. Stradal, **400 €;** ☎0762.079.095/ 0725.691.900

226. **Unirii,** dec., 140 mp, mobilat, utilat, Nerva Traian, 3 camere, 2009, mobilat lux, utilat compet, 2 AC, centrala, bucatarie open, wifi, 2 LCD, alarma, garaj subteran cu lift, conditii lux, discretie, zona linistita, curte, porti auto, particular, **900 €;** ☎0722.394.218/ 0745.020.060 gavrry@yahoo.com

227. **Unirii,** dec., 85 mp, mobilat, utilat, Piata Alba Iulia rond stradal, renovat lux, mobilat nou, utilat complet, aer conditionat, dec., pozitie deosebita, contract Anaf inclus, adiacent Decebal, Burebista, Bd. Unirii. **700 €;** ☎021.319.78.04/ 0724.257.295 silviuatlas@yahoo.com

228. **Unirii,** dec., 85 mp, mobilat, utilat, ultracentral, inchiriez pe termen lung ap. 3 camere, 2/8, complet renovat, mobilat si utilat de lux. Proprietarul nu accepta animale de companie si copii mici sub 8 ani. **550 €;** ☎0728.330.207 mihai.tentanti-mob@yahoo.com

229. **Unirii,** Alba Iulia rond, bloc 2010, modern, semidec., 100 mp, mobilat, utilat, privatehouse.ro va propune spre inchiriere un apartament deosebit, in zona Unirii.Inchiriere apartament 3 camere Unirii - Rond Alba Iulia, in spatele restaurantului La Mama, bloc 2010. **600 €;** ☎0760.101.098 claudiu@privatehouse.ro

230. **Unirii,** Alba Iulia, CEC Bank, stradal, totul nou, dec., 90 mp, mobilat, utilat, privatehouse.ro va propune spre inchiriere un apartament deosebit, in zona Unirii - Rond Alba Iulia. Inchiriere apartament 3 camere Rond Alba Iulia, langa CEC, stradal **650 €;** ☎0760.101.098 claudiu@privatehouse.ro

231. **Unirii,** Berloni, Tribunal Nou, stradal, dec., 100 mp, mobilat, utilat, privatehouse.ro va propune spre inchiriere un apartament deosebit, in zona Unirii.Inchiriere apartament 3 camere Bulevardul Unirii - Berloni, la 2 minute de Tribunalul Nou, stradal, bloc 1996, **700 €;** ☎0760.101.098 claudiu@privatehouse.ro

232. **Unirii,** Camera de Comert, dec., 85 mp, mobilat, utilat, Planitas Imobiliare va prezinta la inchiriere un apartament de 3 camere, dec., situat in zona Unirii, Camera de Comert. Etaj 6/8, bloc 1991. Renovat, mobilat. Vedere Dambovita. Preferabil locuinta. **599 €;** ☎0730.177.000 cristina.badea@planitas.ro

233. **Unirii,** Casa Poporului, dec., 90 mp, 1990, mobilat si utilat lux, vedere spre Casa Poporului, et. 7/8, taxe adm. fin. incluse, colaboez cu agentii imobiliare, pret/luna **900 €;** ☎0751.689.018

234. **Unirii,** Casa Poporului, dec., 90 mp, mobilat, utilat, apartament de inchiriat cu 3 camere, 2 gr. sanitare si 4 balcoane, avand o vedere superba spre Palatul Parlamentului si Targul de Craciun. Acesta este mobilat cu gust si complet utilat **850 €;** ☎0759.052.391 office@ronsi.ro

235. **Unirii,** Fantana Centrala, apartament 3 camere lux dec., 74 mp, nemobilat, neutilat, Unirii, fantana centrala, inchiriere apartament superb (aflat la prima inchiriere) cu finisaje lux, nemobilat compus din 3 camere, cu 2 grupuri sanitare, situat la etajul 7 in bloc S + P + 10. **750 €;** ☎0735.523.505/ 0744.523.505 munteniagrup2005@yahoo.com

236. **Unirii,** Fantani, dec., 80 mp, mobilat, utilat, Unirii bd, nr 7, apart de lux, etaj 3/8, mobilat si utilat pt locuit, contract Anaf, sunt particular. **900 €;** ☎0737.729.999 adrianaa2012@yahoo.com

237. **Unirii,** Fantani, dec., 80 mp, mobilat, utilat, Unirii, Bd Fantani nr 7 etaj 3/8, apart de lux mobilat Si utilat pt locuit, contract ANAF, sunt particular, **900 €;** ☎0723.712.900 Adrianaa2012@yahoo.com

238. **Unirii, Fantani, dec., 90 mp, mobilat, utilat, Unirii, Fantani, inchiriez apartament deosebit 3 camere, dec., etaj 2/8, 85 mp, renovat recent, complet mobilat si utilat modern, gresie, faianta, parchet, termopan, aer conditionat, stradal, 690 €; ☎0725.073.075 valentinacalitoiu.imob@gmail.com**

239. **Unirii, fantani, stradal, dec., 90 mp, mobilat, utilat, privatehouse.ro va propune spre inchiriere un apartament in zona Bulevardul Unirii 7. Inchiriere apartament 3 camere Bulevardul Unirii, Palatul Parlamentului, stradal, la 5-7 minute de metrou Unirii, 850 €; ☎0760.101.098 claudiu@privatehouse.ro**

240. **Unirii, Nerva Traian, Mircea Voda, bloc 2009, semidec., 150 mp, mobilat, utilat, privatehouse.ro va propune spre inchiriere un apartament deosebit, in zona Unirii. Inchiriere apartament 3 camere Unirii - Nerva Traian - Mircea Voda, strada Panait Cerna, bloc 2009, 900 €; ☎0760.101.098 claudiu@privatehouse.ro**

241. **Unirii, Palatul Parlamentului, 3 camere, modern, semidec., 82 mp, mobilat, utilat, et 2/8, living si 2 dormitoare, 2 bai, terasa, semidec., 85 mp, mobilat si utilat complet, totul nou, modern, prima inchiriere, centrala proprie, ac, tv, loc parcare, contract Administratia Financiara, 850 €; ☎0752.010.038/ 031.420.69.37 office@confortcasaimobiliare.ro**

242. **Unirii,** Parlament, 80 mp, mobilat, utilat, proprietar, ofer apartament renovat modern, mobilat, utilat complet, pentru locuit. Contract ANAF **900 €;** ☎0733.319.223/ 0735.167.867

243. **Unirii,** Piata Natiunile Unite, semidec., mobilat, utilat, Bloc Turn, 3 camere etaj 14/17 - vedere superba catre Casa Poporului, 2 balcoane, mobilat si utilat complet, pretabil locuinta sau regim hotelier, **500 €;** ☎0722.324.424

244. **Unirii,** Tribunal, dec., 90 mp, mobilat, utilat, apartament elegant, spatios, mobilat modern, etaj 2, stradal, 2 gs, 2 balcoane, ac in fiecare camera, scara civilizata, portar, apropiere metrou, **500 €;** ☎0747.502.445

245. **Unirii,** Tribunalul Bucuresti, 3 camere, dec., 100 mp, mobilat, utilat, NSI Real Estate va pune la dispozitie un apartament cu influente moderne, recent renovat, cu finisaje atent selectionate. Apartamentul este spatios si gata sa fie locuit. **700 €;** ☎0759.052.391 office@ronsi.ro

246. **Unirii,** vedere Casa Poporului, dec., 90 mp, mobilat, utilat, prima inchiriere, etajul 7/8, bloc monolit construit 1990, complet mobilat si utilat lux, prima inchiriere, **700 €;** ☎0799.645.454/ 0799.994.030

Imobiliare închirieri 4 CAMERE

247. **Unirii,** Zepter, central, proprietar apartament, dec., 85 mp, mobilat, utilat, proprietar inchirez apartament dec., etaj 2/7, lift, confort 1, mobilat, utilat, masina de spalat, aer conditionat, usa metalica, apometre, termopan, canapea extensibila in salon, 2 bai. **470 €;** ☎0724.319.020 vivian25dec@yahoo.com

248. **Unirii,** Zepter, complex Phoenicia, bloc 2009, semidec., 100 mp, mobilat, utilat, privatehouse.ro va propune spre inchiriere un apartament deosebit, in zona Unirii. Inchiriere apartament 3 camere Unirii - Zepter, strada Turturelelor, complex Phoenicia langa restaurant Le Chateau **750 €;** ☎0760.101.098 claudiu@privatehouse.ro

249. **Unirii-Piata** Alba Iulia, 100 mp, mobilat, utilat, imobil 2007, et.2/11, dec., 100mp.,mobilat, utilat complet pentru locuit, loc de parcare in garajul subteran **700 €;** ☎0723.257.648/ 021.319.35.13

250. **Universitate** bloc Dalles langa Intercontinental semidec., 60 mp, mobilat, utilat, apartament 3 camere, semidec., format din 2 dormitoare dec.e + un living cu bucataria open, mobilat - utilat, bloc stradal, reabilitat termic, etaj 4/8, 2 balcoane. Agentie, liber **400 €;** ☎0762.093.000

251. **Universitate,** semidec., 85 mp, mobilat, utilat, centru, str. Mihai Voda, super oferta, confort 1, etaj 4/ 6, renovat cu imbunatatiri, mobilat modern, mas. de spalat, aragaz, frigider, tv. Foarte spatios si curat. Neg., **400 €;** ☎0762.079.095

252. **Universitate,** semidec., 70 mp, mobilat, utilat, inchiriere apartament 3 camere, 2 dormitoare, balcon mic deschis, bloc reabilitat, proaspat renovatla doar 2 minute de metrou **400 €;** ☎0747.607.626

253. **Universitate,** Armeneasca, Mosilor 10 min de metrou semidec., 85 mp, mobilat, utilat, confort 1, etaj 1/3, 85 mp, 3 X A/C,CT, toate imbunatatirile, mobilat si utilat complet, modern, poze reale din locatie, agentie, www.alexandrucordea.ro/CA0163, ultracentral, centrul, central, **590 €;** ☎0726.284.310 contact@alexandrucordea.ro

254. **Universitate,** metrou, bloc solid, fara bulina semidec., 80 mp, mobilat partial, utilat partial, Univeristate, 5 minute de metrou, renovat complet, AC, centrala termica, izolat termic, geamuri termopan, intretinere mica, ideal pentru 2 colegi/2 colege, seriozitate, disponibil pe termen lung. **400 €;** ☎0742.078.877

255. **Universitate,** Sala Dalles, semidec., 65 mp, mobilat, utilat, superoferta, cf. 1, semidec., et 4, renovat si mobilat modern, utilat complet, frigider, masina de spalat, aragaz, tv. Cu imbunatatiri: g, f, p, t, um. Vedere superba, la 1 min. de metrou, vecini linistiti **400 €;** ☎0725.691.900/ 0762.079.095

256. **Universitate,** Spital Coltea, semidec., 70 mp, mobilat partial, utilat partial, parter, renovat complet, spatios, luminos, pretabil atat pentru locuit cat si pentru birouri **520 €;** ☎0724.220.147 dana.ristea@gmail.com

257. **Universitate,** Teatrul National, dec., 113 mp, mobilat, utilat, 3 camere transformat din 4, dec. ,2 dormitoare, 2 bai, 2 balcoane, locatie excelenta, bloc 1980, etaj 2/4, mobilat si utilat complet, renovat recent, ac, pret negociabil. **700 €;** ☎0751.053.622/ 0751.053.625 sigmaserviceimob@yahoo.com

258. **Victoriei,** Banu Manta, central, dec., 166 mp, nemobilat, neutilat, Imobil nou, penthouse, 3 camere, 100 mp+ terasa 50 m, finisaje lux, toate utilitatile, pretabil locuinta sau punct de lucru, proprietar, **1.300 €;** ☎0722.274.188/ 0768.987.129

259. **Victoriei, Rond BCR, Banu Manta, dec., 100 mp, mobilat, utilat, Titulescu, Kiseleff, 1 minut de metrou Piata Victoriei, Rond BCR, Banu Manta, Titulescu, Kiseff, parc, 3 camere, 2 bai, mobilat si utilat complet modern, proaspat renovat, et. 6/9, 3 aparate aer conditionat, ocazie, 750** €; **☎0752.289.029/ 0752.289.028 office@espaco.ro**

260. **Virtutii, dec., 79 mp, mobilat, utilat, Virtutii, 3 cam, dec., renovat, mobilat utilat complet, et. 2/4, gresie, faianta, parchet, termopan, balcon inchis, lum, ac, cablu' net, detector gaze, Loc parcare, acces metrou, tramvai 41 450 €; ☎0729.980.745 oftiklaus@gmail.com**

261. **Vitan Mall, metrou Timpuri Noi, bloc nou, semidec., 80 mp, mobilat, utilat, et.7, confort 1, 80 mp. util, 2 bai, tripan, parchet, gresie, faianta, ct, ac, usa metalica, zugravit, aragaz, frigider, masina de spalat, canapea extensibila in camera de zi, 2 dormitoare, 2 lifturi, 650** €; **☎0757.575.722/ 0722.729.252 aurelburlan@gmail.com**

262. **Vitan Mall, Piata Alba-Iulia, Nerva Traian, Goga, dec., 77 mp, mobilat, utilat, apartamentul este complet mobilat si utilat, situat la etajul 3/8 intr-un bloc construit in anul 1984. Este dec. cu o suprafata de peste 75 mp. Contractul este inregistrat la ANAF + loc de parcare, 600** €; **☎0769.088.452 florin.racu@gmail.com**

263. **Vitan,** dec., 70 mp, mobilat, utilat, apartament 3 camere zona Vitan, Mihai Bravu, strada Racari langa supermarket Kaufland dec., termopan, balcon, mobilat **1.500 L;** ☎0743.060.802 amabo.imobiliare@yahoo.com

264. **Zona** Mega Mall, ap. 3 camere cu imbunatatiri, totul nou, proprietar; ☎0744.206.151

Apartamente 4+ camere

1. **13 Septembrie** dec., 100 mp, mobilat, utilat, apartament 4 camere centrala propie, 2 aere conditionate, loc parcare zona parc Sebastian, 13 Septembrie, **400 €;** ☎0721.200.408 costi036@yahoo.ro

2. **13 Septembrie,** dec., 110 mp, mobilat, utilat, Marriott, apartament 4 camere, dec., etaj 1/8, mobilat si utilat, o camera este transformata in birou, la cerere se poate transforma in dormitor cu mobilierul necesar, **700 €;** ☎0733.879.988 george@grandcasa.ro

3. **Arcul de Triumf, zona, ap. 4 camere, 2 bai, parcare, bloc nou; ☎0724.452.027**

4. **Armeneasca,** dec., nemobilat, neutilat, apartament situat pe strada Arcului destinat pentru firma doua grupuri sanitare, doua balcoane, dresing camera depozitare, suprafata 120 mp, 5 camere, liber **700 €;** ☎0736.965.547 maria,mariailinca@yahoo.com

5. **Aviatiei,** dec., 100 mp, mobilat, utilat, Nicolae Caramfil, foarte spatios, mobilat si utilat complet, 2/4, 2 balcoane, centrala termica, spatii depozitare, bloc 1993, zona excelenta. **600 €;** ☎0746.481.045

6. **Baneasa** Aleea Privighetorilor apartament 4 camere de inchiriat dec., 113 mp, nemobilat, neutilat, **1.000 €;** ☎0752.506.254 narcis.cazacu@galaxyimob.ro

7. **Barbu** Vacarescu, Laguna Residence, totul nou, semidec., 120 mp, mobilat, utilat, privatehouse.ro va propune spre inchiriere un apartament in zona Barbu Vacarescu.Inchiriere apartament 4 camere Barbu Vacarescu, Floreasca, complex Laguna Residence, bloc 2017. **1.150 €;** ☎0741.773.257 simona@privatehouse.ro

8. **Berceni,** Luica, Uioara semidec., 85 mp, mobilat, utilat, etajul 7/7, intr-un bloc construit in 1978, cu o Necesita mici retusuri in unele camere (apartamentul fiind nelocuit o perioada de timp) Chiria se negociaza. **350 €;** ☎0745.502.099 adipiciu@gmail.com

9. **Chitila** sosea, dec., 90 mp, mobilat, utilat, sector 1, proprietar, 4 camere, etaj 3 / 4, nou, 90 mp, mobilat, utilat, centrala proprie, g, f, p, locuit, firma angajati, **450 €;** ☎0722.221.078

10. **Colentina, Rascoala 1907, 100 mp, mobilat, utilat, particular, gresie, faianta, parchet, aer + termopan, 2 bai, p/8, gratii, usa metalica, neg., 395** €; **☎0725.971.523**

11. **Cora Lujerului, fix la metrou, dec., 75 mp, mobilat, utilat, 8/10, 75 mp, liber, g, f, p, t, stradal pe bd Iuliu Maniu la 2 min. de metrou Cora Lujerului, vecinatati: Uverturii, Virtutii, Crangasi, bd Timisoara, agentie 450** €; **☎0732.639.233**

12. **Cotroceni apartament 4 camere 110 mp, mobilat, utilat, apartament 4 camere Cotroceni Frederic Cure apartament 3 camere, mobilat si utilat complet, toate imbunatatirile, canapea piele naturala, aer conditionat in fiecare camera, intr-o zona exclusivista 1.300 €; ☎0727.090.488 radu@proestate.ro**

13. **Cotroceni, bd. Eroilor, Academia Militara, 100 mp, nemobilat, utilat partial, etajele 1 sau 2 (eventual impreuna) in vila p+2, 4 cam suprafete intre 15-26 mp, bucatarie mobilata, 2 gr. sanitare, centrala, aer conditionat, langa transport Ratb si metrou Eroilor, cu contract, 1.100** €; **☎0762.612.172/ 0799.933.979**

14. **Dacia, Eminescu, Mosilor semidec., 120 mp, nemobilat, neutilat, et 1 in vila p+2, renovata interior/ exterior, un apartament pe nivel, 3 camere dec.e (14, 18, 23 mp) dispuse pe living central 37 mp, 2 bai,bucataria transformata in birou 590** €; **☎0762.612.172/ 0799.933.979**

15. **Decebal, Muncii metrou, dec., 110 mp, mobilat, utilat, etaj 7/8, mobilat, utilat, renovat, contorizat, aer conditionat, vedere mixta, contract inregistrat, liber, 1+1. Vecinatati: Unirii, Alba Iulia, Calea Calrasilor, Vitan Mall, Bd. Basarabia. OIA 115275, 600** €; **☎0731.324.660 office@catalog-rezidential.ro**

16. **Dorobanti,** semidec., 160 mp, mobilat partial, utilat, Dorobanti 160 mp, apartament 4 camere in vila. **1.400 €;** ☎0744.311.454 costinp@me.com

17. **Dorobanti,** Stefan cel Mare, 4 camere dec., 95 mp, mobilat, utilat, apartament 4 camere, restructurat la 3 camere in zona Dorobanti - Ambasada Turciei, confort 1, dec., etaj 2/10, suprafata utila 90 mp, an constructie 1984, 2 grupuri sanitare, loc parcare ADP, **700 €;** ☎0786.953.253 vlad.vizitiu@vibimobiliare.ro

18. **Drumul** Taberei, semidec., 80 mp, mobilat, utilat, 34, 5 minute linia 41, confort 1, bloc 4 etaje, centrala, gresie, faianta, parchet, termopan, aer conditionat, masina de spalat, trei dormitoare separate, canapea extensibila, liber 01.02,2018 **350 €;** ☎0725.740.601

19. **Gara** de Nord, Gh. Duca, semidec., 120 mp, mobilat, utilat, parter vila, 5 camere, centrala proprie, mobilat lux, deosebit, exclusivist, utilat, parchet din lemn masiv, gresie, faianta, termopan, renovat total, curte, parcare, intretinere inclusa in pret, **800 €;** ☎0722.785.494

20. **Giulesti,** dec., 157 mp, mobilat partial, utilat, complex Lemon Garden, bloc 2008, apartament spatios, terasa 76 mp, doua bai, semimobilat, pretabil pentru locuinta sau activitate birou, disponibil imediat. **450 €;** ☎0758.098.917/ 0758.098.905 georgian.draghia@galaxyimob.ro

21. **Gradina** Icoanei, semidec., 130 mp, nemobilat, neutilat, de inchiriat apartament in vila Maria Rosetti- Toamnei. **1.150 €;** ☎0736.089.098/ 0759.052.391 sebastian@ronsi.ro

22. **Ion** Mihalache, dec., 117 mp, nemobilat, utilat, la 500m de metrou 1 Mai, apartament compus din 5 camere, hol, bucatarie, o baie, logie si balcon; un loc de parcare; apartamentul se inchiriaza atat pentru locuinta cat si pentru activitati de birouri **650 €;** ☎0767.653.693 inessintermed@icloud.com

23. **Lascar** Catargiu, dec., 130 mp, mobilat partial, utilat, stradal, 4 camere, 2 bai, et. 1, un singur apartament pe nivel, vila p+3, finisaje de lux, centrala termica proprie, cost intretinere f. mic, ideal cabinet avocat notar, coafor, clinica **1.500 €;** ☎0755.540.420 ecciobanu@gmail.com

24. **Libertatii,** dec., 101 mp, mobilat, utilat, vanzare apartament cu 4 camere zona Libertatii, **750 €;** ☎0759.052.391 office@ronsi.ro

25. **Magheru,** Ateneul Roman, Benjamin Franklin 16, dec., 130 mp, nemobilat, neutilat, apartament deosebit 5 camere, locatie excelenta, imobil fara risc seismic, etaj 1/2, inaltime camere 3,5 m pretabil birouri, salon, showroom, locuinta, 2 bai, centrala proprie, **1.500 €;** ☎0751.053.625/ 0751.053.622 sigmaserviceimob@yahoo.com

26. **Margeanului,** semidec., 85 mp, mobilat, utilat, Dumbrava Noua, et 4/8, renovat recent, mobilat si utilat tineresc, gresie, faianta, parchet, termopan, 2 paturi matrimoniale, 2 gr. sanitare, masina de spalat, liber, 2 locuri parcare **300 €;** ☎0734.830.800

27. **Maria** Rosseti, 200 mp, an 2008, ap. superb, 3 dormitoare, sufrageria americana 60 mp, 2 bai, wc serviciu, zona centrala, disc., **1.600 €;** ☎0744.311.547

28. **MATEI** BASARAB, dec., 190 mp, nemobilat, neutilat, duplex (parter + demisol) in bloc nou, pretabil firma (cabinet de avocatura, cabinet notarial, coafor, cabinet stomatologic etc.) sau locuinta; ☎0721.097.730/ 0724.312.924 editura.regis@yahoo.com

29. **Militari** semidec., mobilat, utilat, Militari, Ghirlandei, 1/4, mobilat si utilat, centrala, liber, aer conditionat, **500 €;** ☎0761.967.887/ 0761.967.888 marybebe_nicusor@yahoo.com

30. **Militari,** Gorjului, dec., 105 mp, mobilat, utilat, etaj 1/4, modern (nou), centrala proprie, gresie, faianta, parchet, termopane, ac, tv, doua bai, balcon. Vecinatati: Pacii, Apusului, Lujerului, Plaza Drumul Taberei, Politehnica, Afi Cotroceni. OIA103742 **500 €;** ☎0731.324.659 office@catalog-rezidential.ro

31. **Militari,** Uverturii, dec., 100 mp, mobilat, utilat, Militari, Uverturii, cf I, dec., etaj 7/8, constructie 1985, suprafata 100 mp, gresie, faianta, parchet, mobilat, utilat, 2 grupuri sanitare, 2 balcoane, 345E, **345 €;** ☎0730.556.916

32. **Militarii,** Dezrobirii, metrou Gorjului, semidec., 90 mp, mobilat partial, utilat, ap 90 mp cu centrala proprie la 5 min de piata si metroul Gorjului. Bucatarie si 2 dormitoare mobilate si utilate, centrala proprie, boxa subsol, renovat recent. Ratb, piata, gradinite, scoli, pret 400 euro. **400 €;** ☎0737.225.551/ 0751.011.701 simona@dealestate.ro

33. **Nerva** Traian, semidec., 1 mp, mobilat, utilat, 4 camere, mobilat, utilat, 550 euro, 1+1, **550 €;** ☎0742.357.139 Ceauselu_maria_91@yahoo.ro

34. **Nordului,** dec., 140 mp, mobilat, utilat, apartment for rent 4 rooms, 4 camere, Parcul Herastrau, etaj 3/5, bloc cu 5 apartamente, mobilat integral, mobilier de calitate exceptionala, finisat lux, parchet bambus, 2 locuri de parcare, boxa. **1.300 €;** ☎0732.009.390 georgiana@casatransimob.ro

35. **Panduri,** semidec., 92 mp, mobilat, utilat, apartament 4 camerei, 2 dormitoare, un living si un spatiu de relaxare, etaj 8, **550 €;** ☎0771.435.752 robert@cristal-holding.ro

36. **Piata** Alba Iulia, proprietar urgent 4 camere, stradal, 5 balcoane, zugravit, usi noi et. 6, nemobiat, liber, aer conditionat, paza, **500 €;** ☎0745.065.307

37. **Piata** Minis, Titan, semidec., 100 mp, mobilat, utilat, parter/4, gresie, f, parchet, interf, vedere mixta, 2 gr. sanit, mobilat complet, renovat 2016 dressing 5 m, 2 balcoane, pretabil firma sau locuit, cabinet avocatura, contab, familie 5 min. metrou, **490 €;** ☎0729.737.619

38. **Piata** Romana, Bld. Dacia, dec., 160 mp, mobilat, utilat, apartament de 4 camere, situat intr-o zona excelenta a capitalei, Bulevardul Dacia, intr-un imobil construit in 1990, la doar 3 minute de Piata Romana. 160 mp, 2 bai garaj subteran, balcon 9 mp. **1.000 €;** ☎0786.871.484 mihai.radu@vibimobiliare.ro

39. **Piata** Rosetti, Universitate semidec., 130 mp, nemobilat, utilat, apartament 5 camere excelent pozitionat, renovat total situat la etajul 1, avand bucataria mobilata si utilata, ☎0746.818.074

40. **Piata Rosetti, Vasile Lascar, semidec., 120 mp, nemobilat, neutilat, et. 1/5, foarte spatios, baie, grup sanitar, 2 terase. Beneficiaza de centrala proprie, parchet, aer conditionat, usa metalica. Vecinatati: Carol, Armeneasca, Mosilor, Universitate, Magheru, Romana 550 €; ☎0725.137.134/ 0727.100.380 office@revest.ro www.revest.ro**

41. **Piata Victoriei, dec., 90 mp, mobilat, utilat, apartament de 4 camere, in centrul Bucurestiului, bloc nou, aflat la prima inchiriere. Mobilat de designer, mobilier si electrocasnice noi 1.450** €; **☎0723.282.678 corina.ciobanu@imoteca.ro**

42. **Piata** Victoriei, dec., 96 mp, mobilat, utilat, ultracentral, la 5 min de metrou si statie de tramvai vizavi de imobil, apartamenul este spatios, se afla in stare buna, are trei dormitoare si doua bai si se inchiriaza complet mobilat si utilat. **900 €;** ☎0728.973.745 marius.cojocariu@h-b.ro

43. **Piata** Victoriei, apartament 4 camere 150 mp, dec., 150 mp, mobilat, utilat, lux, Piata Victoriei (Scarlatescu), apartament superb 4 camere mobilat si utilat in totalitate, modern si elegant, recent finisat, situat la etajul 1/3 in imobil rezidential, constructie 2010, **1.400 €;** ☎0735.523.505/ 0744.523.505 munteniagrup2005@yahoo.com

44. **Piata** Victoriei, Nicolae Titulescu, semidec., 84 mp, mobilat, utilat, 4 camere, semi-dec., etaj 5/10, su. 84 mp. Apartamentul se inchiriaza complet mobilat si utilat, este liber si disponibil. Pret 750 euro/luna, garantie 1+1, comision 50% din prima luna. **750 €;** ☎0736.935.106/ 021.321.21.81

45. **Rahova,** Barca, renovat, primul chirias semidec., 90 mp, mobilat, utilat, superoferta, apartament confort 1, primul chirias, renovat si dotat cu 2 ac, aragaz, frigider, tv, masina de spalat, centrala proprie. Intretinere foarte mica. 2 bai, 2 balcoane. Se mobileaza la cerere **450 €;** ☎0762.079.095/ 0725.691.900

46. **Romana** Amzei, semidec., 100 mp, nemobilat, utilat, apartament situat in imobil fara risc seismic, la 250m de gura de metrou, etaj 2/4 cu lift, impartit in 4 camere, bucatarie, 2 bai si doua balcoane, cu centrala proprie, bucatarie mobilata si utilata; **699 €;** ☎0767.653.693 inessintermed@icloud.com

47. **Romana** Dacia semidec., 210 mp, mobilat partial, utilat, Romana parc Icoanei, apartament 5 camere, 1/ 2, in vila interbelica, situata intre 2 parcuri (Ioanid si Icoanei), 180 mp utili, intrare curata, terasa 20 mp + 2 balcoane. **3.000 €;** ☎0741.932.998/ 0765.245.736 office@donhouse.ro

48. **Romana,** semidec., 100 mp, nemobilat, utilat, apartament 4 camere utilat, centrala proprie, aer conditionat, 1 baie si o toaleta de serviciu, curat, ingrijit, luminos, la doar cateva minute de metrou. Agentia House Advisers, **570 €;** ☎0747.607.626 claudia.despescu@houseadvisers.ro

49. **Romana,** semidec., 90 mp, nemobilat, utilat, apartament 4 camere, nemobilat, partial utilat, 2 bai, 2 balcoane, la doar 2 minute de metrou. Agentia House Advisers, **440 €;** ☎0747.607.626 claudia.despescu@houseadvisers.ro

50. **Romana,** Dorobanti, ASE dec., 215 mp, mobilat, utilat, apartament deosebit de mare, situat ultracentral, elegant si util, poate fi locuinta sau chiar un birou reprezentativ extrem de elegant. Va fi mobilat si eventual modificat la cererea chiriasului, **4.350 €;** ☎0744.349.967 office@erre.ro

51. **Romana,** Piata Amzei, ultracentral, 100 mp, lux, dec., 100 mp, mobilat, utilat, proprietar, apartament 4 camere dec., living + 3 dormitoare , 2 bai, bucatarie, suprafata utila 100 mp, etaj 5/10, bloc 1986. Apartamentul este renovat finisat lux, complet mobilat totul nou. **1.100 €;** ☎0764.655.067

52. **Sector** 5, Ferentari mobilat, utilat, recent renovat, mobilier, electrocasnice noi, bloc cu interfon chirie 250 euro, garantie 250 euro, prima inchiriere **250 €;** ☎0768.551.683/ 0768.687.992

53. **Smardan** nr. 18, 150 mp, mobilat pentru birou sau locuit, cu toate utilitatile, **690 €;** ☎0722.546.989

54. **Soseaua** Chitilei, sector 1, 4 camere la curte, 2+2, toate facilitatile; ☎0765.554.736

55. **Stirbei Voda, dec., 90 mp, nemobilat, utilat partial, inchiriez ap. 4 camere 90 mp, et. 4 din 10, an de constructie 1990, reabilitat, nemobilat, 2 gr. san, parchet stejar, renovat, liber. 550 €; ☎0745.196.185 office@atuimob.ro**

56. **Timpuri** Noi, Nerva Traian, 100 mp, mobilat, utilat, etaj 5/8, curat, spatios, contorizat, toate imbunatatirile, mobilat/ utilat, liber, 1+1. Vecinatati: Mall Vitan, Marasesti, Octavian Goga, Unirii, Alba Iulia, Decebal. OIA 115181 **500 €;** ☎0731.324.660 office@catalog-rezidential.ro

57. **Unirii - Fantana mare, proprietar, mobilat, utilat, apartament 4 camere modificat in 3 camere,utilat si mobilat lux, pentru locuit, termen lung. Tel.: 1.400 €; ☎0724.651.541**

Imobiliare închirieri CASE, VILE

58. **Unirii Izvor Libertatii, dec., 100 mp, nemobilat, neutilat, la 300m de metrou Izvor, apartament nemobilat, cu bucataria mobilata, 4 camere dec.e, doua gr. sanitare, cu o suprafata utila de 93 mp, etaj 4/6, liber, 550** €; **☎0767.653.693 inessintermed@icloud.com**

59. **Unirii, Centru Civic, 11 Iunie, semidec., 80 mp, nemobilat, neutilat, aprtament demisol/P+1+m, renovat, liber, ideal depozit, atelier creatie, centrala, termopan, gresie, faianta, intrare separata, zona Iunie, Unirii, Centru Civic, manastirea Antim. 450** €; **☎0722.217.638 viofull@yahoo.com**

60. **Unirii,** Rond Alba Iulia, dec., 105 mp, nemobilat, utilat partial, 4 camere in Rond Alba Iulia, nemobilat, pretabil locuinta sau birouri.Zona excelenta. **500 €;** ☎0724.996.460/ 0723.993.344

61. **Unirii- Fantani, dec., 110 mp, mobilat, utilat, bloc Adorama, Patriarhie, proprietar, apartament la etaj 2/7, cu vedrere fata-spate, 2 bai, terasa 10 mp, amenajat pentru locuit, marmura, lambriuri stejar, parchet stejar masiv, ferestre termopan, zugraveli speciale, aer conditionat, parc fata bloc. Discutabil, 1.500 €; ☎0744.152.433**

62. **Universitate, Batistei, Ultracentral, nemobilat semidec., 140 mp, nemobilat, neutilat, vedere Intercontinental 2 lifturi, elegant, tamplarie superba, pardoseli de lemn, marmora si granit, 2 balcoane, 2 grupuri sanitare. Vecinatati: Centru Vechi, Cismigiu, Kogalniceanu, Romana, Unirii 700** €; **☎0722.393.151 libra.imobiliare@gmail.com**

63. **Uruguay 12, renovat 2018, totul nou, semidec., 196 mp, mobilat partial, utilat, particular ofer spre inchiriere apartament unicat de 4 camere, renovat 2018, totul nou. Termen lung. 3.500** €; **☎0748.100.276/ 0722.296.642 catalin_lungu2003@yahoo.com**

Case, vile

1. **1 Mai,** Domenii, S.U. 255 mp, curte 300 mp, 8 cam., mobilata partial, utilata, exclusiv, Victoria Invest Imobiliare ofera spre inchiriere o vila cu 8 camere, situata in Bucuresti, zona 1 Mai Domenii. Vila dispune de o curte libera zona verde de aproximativ 250 mp, 3 intrari **2.050 €;** ☎0762.005.019/ 0762.005.018 victoriainvestimob@gmail.com

2. **13 Septembrie,** Prosper S.U. 2005 mp, proprietar vil;a p+1e+m, 80 mp amprenta la sol, 180 sp. teren, 2 intrari la casa si curte alarma camera supraveghere **1.300 €;** ☎0724.352.354

3. **Aparatorii** Patriei, lux, metrou 3 minute S.U. 150 mp, curte 150 mp, 3 cam., nemobilata, utilata, Grigore Marin vila p+1, constructie 2013, living, 2 dormitoare cu dressing, terasa 25 mp, garaj interior, bucatarie mobilata, totul nou, incalzire centralizata, 3 aer conditionat, merita vazuta **700 €;** ☎0727.468.617 sector4imobiliare@gmail.com

4. **Balotesti,** lac, la 7 minute de Baneasa, S.U. 350 mp, curte 1500 mp, 12 cam., mobilata, utilata, vila de lux, p+m, finalizata in 2013, renovata recent, in zona rezidentiala Balotesti, aproape de lacul Laguna Verde, 7 minute de Baneasa, 12 camere, terasa, piscina, pret 1900 euro oferta de iarna. **1.900 €;** ☎0760.237.237 paradisilfov@gmail.com

5. **Baneasa** Lac, sector 1 apropiere Petrom City, S.U. 120 mp, curte 50 mp, 4 cam., mobilata partial, utilata, propietar casa curte, Baneasa Lac langa Petrom City. **1.000 €;** ☎0724.511.182 parnica.mitica@yahoo.com

6. **Baneasa-** Poligrafiei- Sos Staulesti-Petrom City, S.U. 110 mp, curte 70 mp, 4 cam., mobilata partial, utilata partial, casa, p+1-m, 4 camere, 3 grupuri sanitare, mansarda open space neamenajata (49 mp), partial mobilata, partial utilata, centrala proprie, loc parcare, curte, reabilitata, **800 €;** ☎0721.854.257/ 0765.487.485 cristian.imob@hotmail.com

7. **Berceni** S.U. 90 mp, curte 500 mp, 3 cam., mobilata partial, utilata, inchiriez casa cartier nou Berceni, stradal, linistit, **400 €;** ☎0765.747.455

8. **Berceni,** S.U. 40 mp, curte 500 mp, 5 cam., mobilata, utilata, inchiriere paturi pentru muncitorii cu toate utilitatile incluse tv frigider masina de spalat lenjeria totul inclus 500 ron /luna de persoana, ☎0726.909.006

9. **Berceni,** S.U. 240 mp, curte 100 mp, 9 cam., mobilata, utilata, Soseaua Oltenitei, Aparatorii Patriei, individuala, curte 100 mp liberi, dispusa pe 3 niveluri, parter + etaj 1 + mansarda, 3 camere + 1 baie pe fiecare nivel, 240 mp locuibili, birouri, cabine, comision 0%, **1.700 €;** ☎0760.654.540/ 021.440.22.49

10. **Berceni,** Aparatorii Patriei, Sector 4, S.U. 150 mp, curte 25 mp, 3 cam., mobilata partial, utilata, casa cu garaj, locuibili P+1E ,7 min pana la metrou Aparatorii Patriei 2 bai, terasa 25mp, construita in 2013, centrala termica, aer condit

Imobiliare închirieri DIVERSE, CAMERE CU CHIRIE

68. **Unirii,** Mitropolie, 11 Iunie casa vila, S.U. 220 mp, curte 40 mp, 10 cam., nemobilata, neutilata, Unirii, Mitropolie 11 Iunie, casa vila 10 camere singur curte, suprafata utila 220 mp, curte 40 mp, stare foarte buna, libera din 01.02.2018, pret 950 euro/luna sau vanzare 250000 euro; **950 €;** ☎0722.560.930/ 0720.533.650 teraimobiliare@yahoo.com

69. **Unirii,** Principatele Unite, Bucuresti, S.U. 80 mp, curte 6 mp, 3 cam., nemobilata, neutilata, proprietar, inchiriez casa fara parti comune, fara curte, intrare stradala, ideal sediu firma. Ienachita Vacarescu 42, colt cu Principatele Unite **450 €;** ☎0726.740.695 pattrik_pattrik@yahoo.com

70. **Vatra** Luminoasa, S.U. 85 mp, curte 210 mp, 3 cam., mobilata, utilata, inchiriere casa singur curte zona Vatra Luminoasa foarte curata, ingrijita, mobilata, utilata, libera, casa este din caramida recent renovata. Zona foarte linistita, cu vecini de calitate. **750 €;** ☎0771.331.269 Georgeudriste63@Gmail.com

71. **Vatra** Luminoasa, S.U. 72 mp, curte 60 mp, 3 cam., mobilata, utilata, zona de case/ vile, curata si linistita, casa parter, in stare foarte buna, 3 camere, renovata, mobilata si utilata complet, mobilier nou, centrala termica proprie, pivnita, curte amenajata **750 €;** ☎0728.330.207 mihai.tentantimob@yahoo.com

72. **Vatra** Luminoasa, Maior Coravu, S.U. 130 mp, curte 80 mp, 3 cam., mobilata, utilata, vila englezeasca p+e+m, amenajata mobilata-utilata, 3 camere, bucatarie, 3 bai, curte fata si spate, amenajate, 2 locuri parcare, retrasa din zgomot, 3 min. parc, 10 min.metrou, gradinite si scoli in zona, libera, **1.100 €;** ☎0726.379.675 lineeaimobiliare@yahoo.com

73. **Victoriei,** Titulescu, Alex. I. Cuza nr. 41 d+p+2et, 8 cam., nemob., centrala proprie, singur curte, ideal afaceri, termen lung, 1.400 euro + garantie; ☎0723.378.858

74. **Voluntari** S.U. 120 mp, 3 cam., mobilata, utilata, casa, baie , bucatarie , garaj ,2 intrari , centrala proprie , mobilata modern, utilata, libera, **500 €;** ☎0737.587.999

Diverse, camere cu chirie

1. **Andronache** 127B, teren 1.000 mp, sector 2, stradal, deschidere 27,5 front, (1.000+1.000) **1.000 €;** ☎0745.463.354

2. **Aparatorii** Patriei - Auto Nesti, inchiriez camera la curte, mobilata, recent renovata, intrare separata, baie la comun bucatarie separata utilata, rog seriozitate, pret avantajos; ☎0760.951.201/ 0771.252.692

3. **Aparatorii** Patriei, casa la curte, ofer spre inchiriere doua camere, hol, baie, bucatarie, pentru cazare muncitori; ☎0774.488.977

4. **Aparatorii** Patriei, metrou, casa curte pentru cazare muncitori (barbati); ☎0726.523.399

5. **Berceni,** Aparatorii Patriei, particular, inchiriez camere in vila, la barbati, toate facilitatile, tot confortul, apropiere metrou. Ofer si cer seriozitate; ☎0726.950.664

6. **Berceni,** Brancoveanu inchiriez camera din ap. 2 cam., mobilata, acces baie, bucatarioe, la 1 - 2 barbati salariati **600 L;** ☎0723.507.050

7. **Berceni,** Bulevardul Resita, pentru baiat tanar salariat, camera bloc, foarte curata, conditii bune, fara avans, incluse cheltuielile lunare, **600 L;** ☎0760.633.953

8. **Berceni,** Selgros, camera cu televizor, internet/wifi, doar pentru o doamna salariata. Chirie, intretinere, utilitati si produse de curatenie, toate incluse in pret. Exclus agentii, intermediari **750 L;** ☎0736.423.716

9. **Brancoveanu,** 5 minute metrou, camera mobilata, dec.a, mobilata modern, masina spalat, parchet, termopan, parchet, acces dependinte, unei tinere; **400 L;** ☎0722.695.530

10. **Bucur** Obor, langa Kaufland, ap. 2 camere de inchiriat in vila, baie, bucatarie, **1.000 L;** ☎0701.037.351

11. **Bulevardul** Unirii, ofer camera confortabila, mobilata modern, unei doamne contra menaj usor, pentru proprietar foarte serios; ☎0733.603.552

12. **Camera** cu televizor, baie, bucatarie, pentru o doamna, pret cu totul **350 L;** ☎0720.349.905

13. **Camera** de închiriat, camera in apartament cu 2 camere dec. confort 1 mobilat utilat; ☎0770.902.025

14. **Camera** inchiriere, Bucuresti, gratuit, pentru o fata (sub 33 sau sub 30 ani), contra ajutor/ menaj. Proprietar tanar, 34 de ani; ☎0761.734.775

15. **Camera.** Familie serioasa ofera 1 din 4 camere la bloc spre inchiriere unei persoane curata, civilizata, **400 L;** ☎0767.951.085

16. **Camera.** Inchiriez camera mobilata, intrare separata, ofer toate conditiile, primesc baiat curat, aproape de metrou 1 Decembrie 1918 la Trapezului, 120 Euro/luna, plus garantie 120 Euro; ☎0740.787.391

17. **Camera.** Inchiriez camera mobilata, intrare separata, ofer toate conditiile, primesc baiat curat, foarte aproape de metrou 1 Decembrie 1918, langa Piata Trapezului, pret 120 Euro plus garantie 120 Euro; ☎0740.787.391

18. **Cartier** 23 August inchiriez camera la curte, toate utilitatile **400 L;** ☎0771.797.117

19. **Cartier** 23 August, camera la curte, intrare separata, baie, bucatarie proprie, incalzire cu lemne, cheltuieli, utilitati plus **500 L;** ☎0773.921.776/ 0774.480.970

20. **Central,** camera bloc, mobilata, separata, mas. spalat, tv, internet, fara avans, **300 L;** ☎0728.802.565

21. **Central,** Grigore Alexandrescu 67 Inchiriez mansarda in vila renovata (p+2), pozitionata central langa sediile centrale Alianz Tiriac si ING. Mansarda este renovata, dispune de frigider, mini chicineta, **685 €;** ☎0746.900.300 stefan.lucia@gmail.com

22. **Chitila,** inchiriez camera in vila. Camera mobilata, centrala, masina de spalat, frigider, aragaz etc ☎0760.575.123

23. **Colentina,** strada Moroeni, Inchiriez camera in vila, etaj 1, intr-un apartament de 3 camere dec.e cu baia si bucataria la comun cu celelalte 2 camere, mobilat complet, TV, toate utilatatile, chirie 450 lei+garantie 450. **450 L;** ☎0726.458.716 nicolaennnicolae@yahoo.com

24. **Crangasi,** ap. 3 camere, complet dec. aer conditionat 2 grupuri sanitare, Oferim o camera spre inchiriere, 400 Lei/luna **400 L;** ☎0723.808.196

25. **Crangasi,** camere cu chirie vila, inchiriez camere in vila pentru tinere studente sau angajate.Vila este complet mobilata si utilata, tarif 500 ron de persoana. In pret este inclusa si intretinerea (caldura, apa, gunoi, lumina). **500 L;** ☎0723.275.338 stoicadorel10@yahoo.com

26. **Crangasi,** Complex, langa metrou, camera bloc intr-un apartament dec., acces dependinte la comun pt. o fata, lunar **400 L;** ☎0726.451.222

27. **Crangasi,** nr. 31, aproape metrou, ofer o camera in apartament cu 3 camere, doar la 1 sau 2 salariate, fara copii. Masina spalat plus frigider; ☎0768.886.857

28. **Delfinului** Piata, Cartier Ostrov, camera la curte, mobilata, bucatarie, baie, toate utilitatile, incalzire centrala; ☎0765.012.013

29. **Delfinului,** urgent o camera in ap. 4 cam., in cele 3 sunt 3 tineri, stradal, zugravit, anvelopat, parchet, et. 6, informatii: **100 €;** ☎0745.065.307

30. **Delfinului,** Pantelimon, 1 camera mobilata, acces la utilitati, in apartament 4 camere, cu proprietara, bloc 2 lifturi, etaj 8, incluse utilitati, de preferat fata nefumatoare, **700 L;** ☎0760.299.600

31. **Doua** camere din trei, la bloc, la familie sau doua fete, urgent; ☎0768.894.538

32. **Dristor,** doamna serioasa inchiriez camera in ap. pentru tanara salariata/ studenta. Conditii deosebite, **700 L;** ☎0725.428.481

33. **Dristor,** gratis, camera chirie, intretinere si altele pentru ingrijire usoara batrana. Se doreste doamna fara serviciu, eventual pensionara modesta; ☎0760.633.953

34. **Dristor,** metrou, camera bloc, intr-un apartament dec., curat, mobilat complet pt. o pers. Plata lunar **400 L;** ☎0729.666.364

35. **Drumul** Taberei inchiriez camera mobilata la bloc unei persoane serioase, 500 lei + garantie; ☎0762.515.655

36. **Drumul** Taberei, camera la bloc, tot confortul pentru o tanara serioasa, respectoasa, nefumatoare; ☎0766.462.564

37. **Drumul** Taberei, Auchan, acces rapid tramvai 41, pentru fata nefumatoare, camera, toate conditiile, internet, rtv, masina spalat, fara avans, **400 L;** ☎0760.633.953

38. **Drumul** Taberei, Militari, camere in apartament pentru doamne, domnisoare, domni, pret negociabil **700 L;** ☎0733.272.367

39. **Eroii** Revolutiei, camera eleganta fara proprietar mobilata modern, acces baie +bucatarie, parter de vila, internet, totul inclus, plata lunar pt. un barbat, **700 L;** ☎0737.883.877

40. **Eroii** Revolutiei, Muzeul Bacovia, ofer camera la curte, mobilata, incalzire centrala, conditii bloc, aragaz, frigider, masina de spalat, pentru un tanar salariat, pret 400 Lei plus 200 Lei garantie; ☎0742.350.553/ 0735.343.011

41. **Ferdinand** I, camera separata in vila, unei eleve, studente, salariate, acces dependinte, chiria lunar anticipat, zona centrala, **600 L;** ☎0765.090.629

42. **Floreasca,** zona, inchiriez camera la curte, cu toate conditiile; ☎0785.097.502

43. **Fundeni,** Aleea Sucidava 55-57 inchiriez camera cu 2 locuri pentru baieti salariati, cu 400 lei de persoana, fara alte chaltuieli de intretinere. Constructie 1997, 14 mp **400 L;** ☎0762.842.215

44. **Gara** de Nord, camera la curte, mobilata, utilata, acces baie, bucatarie, 500 lei plus cheltuieli, **500 L;** ☎0729.633.656

45. **Gara** de Nord, gratuit camera mobilata, separata, central, pentru menaj usor unei doamne (domnisoare), singure, proprietar singur, serios, (sunati seara tarziu), ☎0784.955.965

46. **Giurgiului** - Toporasi, inchiriez camera la bloc la o fata sau un baiat, exclus cupluri, **400 L;** ☎0722.431.126/ 0769.966.613

47. **Gorjului,** inchiriez din ap. 3 camere dec., 2, una este ocupata, ap. utilat, centrala proprie, pret 120 euro/ camera; ☎0752.395.871/ 0770.258.316

48. **Iancului,** vizavi Mega Mall, inchiriez camera frumoasa in apartament cu toate conditiile, unei studente, salariate, civilizate, pret cu intretinere **600 L;** ☎0754.782.009

49. **Lacul** Tei, inchiriez camera in apartament de 2 camere dec. (in apartament cu proprietarul de 66 ani, pensionar), **500 L;** ☎0765.091.811

50. **Luica,** camera mobilata in apartament renovat, pt. 1 baiat, **350 L;** ☎0763.070.130/ 0747.953.488

51. **Luica,** str. Franarului, inchiriez o camera la curte, toate conditiile, **400 L;** ☎0730.186.586

52. **Maria** Rosetti, inchiriez camera in apartament de 6 camere, baie comuna, pt. o doamna/domnisoara; ☎0769.369.602

53. **Mihai** Bravu, metrou, camera in vila, baie, bucatarie, masina spalat, frigider, aragaz, mobila noua, intretinere inclusa, pt. o fata, **800 L;** ☎0767.124.723

54. **Mihai** Bravu, vis a vis Lidl, inchiriez camera mobilata, utilata (fara alte costuri) **700 L;** ☎0786.247.488

55. **Militari** cartier, zona Apusului, inchiriez camera la curte, incalzire pe gaze, 200 L garantie + **500 L;** ☎0761.458.020/ 0768.355.453

56. **Militari,** camera la curte, mobilata, cablu, net, acces, baie, bucatarie. Numai unei persoane, plata lunar. ☎0761.645.844

57. **Militari,** Cora, inchiriez camera in apartament dec., acces dependinte, curat, la salariati si nefumatori, ☎0726.229.149/ 0769.000.803

58. **Militari,** Lujerului inchiriez 1 cam., toate facilitatile, preferabil fete, Militari Cora Lujerului ☎0722.763.740

59. **Mosilor,** camera la bloc, foarte aproape de metrou, pentru o fata studenta sau salariata. Rog foarte multa seriozitate; ☎0732.913.363

60. **Obor,** gara, Baicului caut coleg camera, pat separat, toate conditiile; ☎0760.975.751/ 0761.172.390

61. **Oltenitei** - Stadion, camera mobilata in ap. pt o fata, **300 L;** ☎0763.070.130/ 0747.953.488

62. **Oltenitei** -IRA camera in apartament pentru 2 persoane, mobilata, utilata cu cheltuielile incluse. **800 L;** ☎0771.768.640

63. **Pacii,** Militari, inchiriez camere in vila, la curte, Pacii, Militari, proprietara inchiriez camere mobilate in vila, la curte, numai la fete serioase, nefumatoare, conditii deosebite, totul nou si modern, zona linistita. Rog seriozitate, **800 L;** ☎0735.979.691 it_577@yahoo.com

64. **Pensionara** credincioasa inchiriez camera mobilata, bloc nou, curat, unei persoane credincioase, putin mai in varsta, exclus adolescente nestatornice, discutabil, **700 L;** ☎0768.641.674

65. **Piata** Minis, camera mobilata in ap., cheltuieli incluse, 1 fata, **550 L;** ☎0763.070.130/ 0747.953.488

66. **Piata** Progresu, Brancoveanu, an 2000, supr. utila 40 mp, camera la curte, tip garsoniera cu toate utilitatile, rog seriozitate; **800 L;** ☎0766.278.320/ 0761.699.650

Imobiliare închirieri SPAŢII COMERCIALE, BIROURI

67. **Piata** Progresului- Giurgiului la 300 de metri de metrou, camera bloc, separata, mobilata modern, cheie la camera, la comun dependinte cu doua fete chiriase, inclusa intretinerea si curentul **700 L;** ☎0737.883.877

68. **Piata** Romana, Polona, curte, ofer o camera curata, intrare separata, incalzita soba gaz, acces dependinte, conditii bune, valabil pentru pensionari, **500 L;** ☎0730.846.127

69. **Piata** Romana, Polona, familie serioasa ofer o camera mobilata, curata, la curte, intrare separata, cu acces baie, bucatarie, conditii bune, dorim pensionar sau pensionara, **500 L;** ☎0730.846.127

70. **Plutasilor** nr. 27 ofer o camera de inchiriat Bucurestii Noi ☎0768.269.864

71. **Popesti** Leordeni, cartier Leordeni, camera de inchiriat la curte, baie, bucatarie, intrare separata, mobilata, utilata, toate facilitatile (incalzire centrala); ☎0722.906.945

72. **Prelungirea** Ghencea camera de închiriat, proprietar, dau spre închiriere camera in prel.Ghencea, cu urmatoarele utilitati, baie proprie, contor electric individual, aragaz, frigider, c?ldura prin panouri radiante economice, pat, mobilier, televizor, **450 L;** ☎0764.651.775

73. **Rahova,** Barca, Inchiriere camera in ap. de 3 camere, renovat, 2 bai, centrala (costuri reduse intretinere), mobilata, acces electrocasnice (masina spalat, frigider etc.). Termen lung. O luna chirie+ 1 luna garantie. **120 €;** ☎0774.626.309/ 0763.856.930 mocrodica@gmail.com

74. **Rahova,** Buzoeni, inchiriez o camera din 3, cf. 1, sporit, toate conditiile, 450 L + garantie 450 L; ☎0733.372.023

75. **Romana,** camera mica (mansarda) mobilata, separata si dependinte, pentru o persoana, garantie si **500 L;** ☎0725.090.180

76. **Scortan** Ion nr. 99B inchiriez camera la curte, conditii exceptionale ☎0767.223.397

77. **Sebastian** Parc camera bloc, mobilata complet intr-un apartament dec., curat, acces dependinte pt.o pers., lunar **400 L;** ☎0726.451.221

78. **Sector** 1, Ecaterina Teodoroiu nr. 21, inchiriez camera mobilata la vila cu toate utilitatile necesare, in zona Liceul George Enescu, Occidentului, metrou Gara, Victoriei, Romana; ☎0722.761.861

79. **Soseaua** Giurgiului, camera la bloc dec.a, mobilata, frigider, mas. de spalat, televizor, pt. o fata sau un baiat salariati. Chiria+ cheltuieli, **700 L;** ☎0770.493.123

80. **Strada** N.D. Cocea, sector 5, inchiriez o camera, cu proprietarul in casa, comune baie si bucatarie, confort de bloc unei persoane serioase, **700 L;** ☎0765.662.760

82. **Ultracentral,** Piata Romana, (A.S.E.), acces la dependinte si toate utilitatile, la mansarda; **400 L;** ☎0737.042.850

83. **Vitan** - Auchan, camera la curte (vila), cheltuieli utilitati incluse, **800 L;** ☎0784.961.808

84. **Zona** Cismigiu, camera vila, pentru un baiat, mobilata, curata, acces dependinte cu alti doi chiriasi (chiria si utilitatile incluse), plata lunar, **650 L;** ☎0729.666.364

85. **Zona** Colentina, inchiriez camera la bloc pentru o persoana de sex feminin, fara animale de companie; ☎0722.620.774

86. **Zona** Petre Ispiresca, camera la bloc mobilata, tv, masina de spalat, la o fata studenta sau salariata, **500 L;** ☎0760.727.708

Spaţii comerciale, birouri

1. **13 Septembrie,** S.U. 118 mp, sp. comercial, 13 Septembrie langa benzinarie Mol,stradal, la intersectia 4 cartiere (Dr.Sarii, Ghencea, Rahova, 13 Septembrie),Imobil nou, amenajat modern, 30 ml vitrina, instalatie electrica interioara, **2.500 €;** ☎0721.880.040 adynayancu@yahoo.com

2. **13 Septembrie,** S.U. 120 mp, spatiu birouri, vila Drumul Sarii nr 31A, stradal renovata, pretabil birou firma. 5 birouri 2 bai, spatii depozitare. **1.000 €;** ☎0731.200.008

3. **13 Septembrie,** Trafic Greu, S.U. 290 mp, sp. comercial, 200 mp spatiu productie alimentara, camere frigorifica, fosta fabrica mezeluri, curent trifazic, imbunatatiri, + 90 mp birouri, 2 gr. sanitare, vestiar, bucatarie, centrala proprie, ideal catering, disc., **2.000 €;** ☎0722.785.494

4. **Antiaeriana** 24, rondul Alexandriei vis a vis OMV S.U. 97 mp, sp. comercial, trafic auto intens, vitrina stradala, 97 mp, open space, pretabil piese auto, depozit/ punct livrare comert online, showroom produse magazin online, materiale de constructii, depozit etc. Proprietar **450 €;** ☎0755.385.544/ 0760.587.727 SL25@Hotmail.com

5. **ARAD 2 spatii comerciale in centrul orasului, 118 mp si 67 mp, demisol, indicat pentru pariuri sportive. Spatiul necesita amenajare pentru scopul propus, pe luna: 390 €; ☎0722.485.817/ 0745.811.017/ 00393389432714 iancu@iol.it**

6. **Aviatiei,** Nord, Promenada, 55 mp, S.U. 55 mp, spatiu birouri, Aviatiei, spatiu de birou - 55 mp contorizat integral - vila p+2+m, office building 2010,parchet, centrala proprie, balcon, g, termopan, grup san. propriu. Sediu, pct. de lucru. Paza 24/24, f. curat, **500 €;** ☎0724.798.495 oxana.lotca@topis.ro www.topis.ro

7. **Baicoi,** S.U. 75 mp, sp. comercial, unul sau doua spatii, la alegere, parter, etaj sau amandoua, parter :spatiu principal 25 mp, secundar 6 mp cu gaze si apa curenta, grup sanitar, etajul 1: 2 gr sanitare, hol +spatiu 25 mp+ balcon, **500 €;** ☎0745.042.654 office_treibrazi@yahoo.com

8. **Baneasa,** bd. Ficusului, inchiriez spatiu; ☎0745.246.825

9. **Basarabia,** S.U. 560 mp, sp. comercial, Vergului, va propunem spre inchiriere in spatiu generos, cu 3 intrari, curent trifazic, apa, canalizare, gaze, ce poate fi recompartimentat, amplasat in zona de interes, in apropiere statie de metrou, **5 €;** ☎0722.518.991/ 0752.119.214

10. **Beller,** sector 1, S.U. 65 mp, sp. comercial, inchiriez spatiu comercial 65 mp, strada Beller, vad comercial, langa supermarket, banca si Piata Dorobanti, sector 1, pretul zonei. Firme cu experienta ☎0721.834.950

11. **Berceni,** S.U. 32 mp, cedez spatiu comercial sos. Berceni 17, vad, grup sanitar ☎0737.482.855

12. **Berceni,** Brancoveanu, S.U. 70 mp, spatiu birouri, 3 camere, 5 minute metrou, spatiu birouri, dec., renovat recent, totul nou, etaj 1 din P+1, curent trifazic, centrala termica, prima inchiriere. Vecinatati: Brancoveanu, Oltenitei, Piata Sudului **600 €;** ☎0752.289.028/ 0752.289.029 office@espaco.ro

13. **Berceni,** Dimitrie Leonida, Apollo Residence, S.U. 65 mp, sp. comercial, Berceni, Dimitrie Leonida, Ansamblul Apollo, ofer spre inchiriere spatiu comercial, in suprafata totala de 65 mp, vitrina de 8 metri.Spatiul dispune de centrala termica proprie, curent electric 380. **1.300 €;** ☎0731.602.907/ 0755.680.215 ionut.imobiliare2011@gmail.com

14. **Berceni,** Piata Sudului, sector 4 Bucuresti S.U. 240 mp, sp. comercial, Ofer spre inchiriere spatiu comercial zona Piata Sudului, strada Scorusului, cladire individuala p+1.Parter suprafaul utila 128 mp, etaj 1 supraf utila 104 mp, curte 100 mp, **1.500 €;** ☎0744.333.463 georgiana.dobre00@gmail.com

15. **Berceni,** sos. Oltenitei nr. 11, Popesti Leordeni, S.U. 700 mp, sp. comercial, deschidere DN4- 67 m, inchiriez benzinarie, gpl, spatiu comercial pt. market in faza de proiect cu autorizatie sau la gata.Dimensiunile conf. proiect, **5 €;** ☎0770.510.891

16. **Brancoveanu,** S.U. 120 mp, spatiu birouri, str. Alunisului colt cu str. Peroi, spatiu la etaj 1, utilat, centr prop, vad.g,l.2ac, balcon, 2 grupuri san interfon, langa benz Lukoil, pretabil orice salon, clinica, birouri, etc. Particular. **550 €;** ☎0722.371.172 ahmed_armaniii@yahoo.com

17. **Bucur** Obor, S.U. 216 mp, sp. comercial, doua spatii comerciale de inchiriat la parter de bloc de 110 mp respectiv 106 mp cu vitrina 8- 10 m fiecare, aer conditionat si utilitati. ☎0722.773.558 monicagabrielescu@yahoo.com

18. **Bucuresti** Nord, metrou Pipera, Plaza mall, S.U. 250 mp, spatiu birouri, 70 mp-250 mp, zona noua birouri, numeroase sedii firme de prestigiu. Etaj compartimentat, birouri 70 mp, 80 mp, 90 mp. Centrala termica si parcare. Metrou Pipera la 15 min. Pret 10 euro/mp, negociabil. **700 €;** ☎0731.877.269 prometeuimobiliare@yahoo.com

19. **Bucuresti** Viilor, Progresului, S.U. 650 mp, sp. industrial, spatiu depozitare, productie zona Viilor, 650 mp, pretabil activitatilor de service auto, statie ITP, productie etc. Acces facil catre centrul orasului. Dispune de toate utilitatile **2.600 €;** ☎0726.771.661 buricescu@expertimobiliar.com

20. **Bucuresti,** S.U. 400 mp, sp. comercial, doresc sa inchiriez in Bucuresti sau zonele limitrofe spatiu/ hala pentru service auto. Suprafata: 400 -450 mp. Inaltime: 5-7m. Doua cai de acces **1 L;** ☎0726.877.400 office@topsmartauto.ro

21. **Bucuresti,** sector 3 S.U. 107 mp, spatiu birouri, usor de identificat, 3 minute metrou, cladire clasa ap 3 camere, receptie la intrarea in cladire, paza non stop. Suprafata utila 7 mp, finisaje de inalta calitate, priviti imaginile **425 €;** ☎0727.189.919 office@redproperty.ro

22. **Bucuresti,** sector 6 S.U. 15 mp, sp. comercial, Inchiriez spatiu fast food utilat complet, suprafata 17 mp, situat in zona Crangasi **1.500 €;** ☎0746.439.634 viobeti@gmail.com

23. **Budapesta,** Parcul Carol, S.U. 20 mp, sp. comercial, proprietar, inchiriez spatiu comercial 20 mp, zona Budapesta Parcul Carol, str. Gheorghe Preotescu nr. 22, utilat si mobilat complet pentru magazin, dar pretabil pentru orice activitate economica, **500 €;** ☎0728.061.799 pecolt22@gmail.com

24. **Bulevardul** Cantemir, constructie birouri S+P+4, 220-630 mp, super finisata si utilata, la 100 m de metrou; ☎0722.359.899

25. **Bulevardul Dinicu Golescu nr. 10, sp. comercial, sector 1, spatiu privat, subsol - 84,63 mp, parter - 112,41 mp, toate utilitatile, vitrine mari; ☎0760.674.250**

26. **Bulevardul** Dinicu Golescu, nr. 9, S.U. 22 mp, sector 1, apatiu comercial stradal, vitrina 4 ml, utilitati, **370 €;** ☎0771.496.187/ 0722.516.787

27. **Business** Center Sitraco, spatiu birouri 540 mp, **4.968 €;** ☎0735.551.422 florin.toma@catoma.ro

28. **Calarasilor,** Biserica Delea noua, S.U. 100 mp, sp. comercial, spatiu comercial parter de bloc, cu intrare stradala si vitrina mare, 100 mp, se preda renovat, ideal salon infrumusetare, cabinet medical, birou, showroom, plus spatiu etaj 1, ideal birou, cabinet notariat, 90 mp **980 €;** ☎0724.270.019 travahorealestate@gmail.com

29. **Calea** Grivitei, Petru Maior, S.U. 50 mp, sp. comercial, oportunitate de inchiriere spatiu comercial situat intr-o zona cu trafic auto deosebit pretabil pentru orice gen de activitate comerciala dar si pentru birou sau cabinet medical, activitate de nisa. **550 €;** ☎0745.943.017 tedy@bucurestispatiicomerciale.ro

30. **Calea** Mosilor nr. 235 S.U. 90 mp, sp. comercial, proprietar inchiriez spatiu comercial, parter de bloc. Curent trifazic, vitrina 8 m, compartimentare flexibila, an constructie 1985 **1.500 €;** ☎0722.620.051/ 0721.552.611 georgeta@mgds.ro

31. **Calea** Mosilor, S.U. 20 mp, spatiu birouri, ofer spre inchiriere spatiu pentru birouri, cu suprafete pornind de la 20 mp, pana la 260 mp,Finisajele sunt de calitate, paza la receptie, internet etc. Pret 10 Euro/mp + mentenanta, **200 €;** ☎0731.602.907/ 0755.680.215 ionut.imobiliare2011@gmail.com

32. **Calea** Mosilor, S.U. 82 mp, spatiu birouri, SC Arcadia 2000 SA ofera spre inchiriere spatiu pentru birouri, situat in Calea Mosilor 62-68, etaj 1, sector 3. Spatiul este compus din 2 camere dar se poate compartimenta in functie de necesitati. **6 €;** ☎0755.999.218 officearcadia2000@gmail.com

33. **Calea** Mosilor, Obor, S.U. 40 mp, spatiu birouri, Mihai Bravu, etaj 2/3, semidec., 2 camere, baie, bucatarie, balcon, 45 mp, gresie, faianta, parchet, termopan, mobilat pentru birouri sau nemobilat, renovat, totul nou, ideal firma, birouri, avans 1+1 garantie **300 €;** ☎0769.076.167/ 031.436.18.97 adriana.petre@orfeas.ro

34. **Carol** I, Biserica Armeneasca, S.U. 22 mp, sp. comercial, inchiriere spatiu comercial situat stradal pe Bulevardul Carol I in suprafata de 25 mp utili, vitrina 4 m, zona foarte traficata pietonal, vizibilitate foarte buna, **750 €;** ☎0745.943.017 tedy@bucurestispatiicomerciale.ro

35. **Centrul** Istoric, Smardan, S.U. 56 mp, sp. comercial, spatiu de inchiriat situat in Centrul Istoric pe Strada Smardan in suprafata de 56 mp. Vitrina de 4 ml. Pretabil pentru orice gen de activitate comerciala **3.000 €;** ☎0745.943.017 tedy@bucurestispatiicomerciale.ro

36. **Centrul** Vechi, Selari, Lipscani, Gabroveni S.U. 67 mp, sp. comercial, deschidere 8 metri, termopan armonic, terasa 35 locuri, grup sanitar, inst. electrice noi, curent 380V iesire fata, spate, liber. Vecinatati: Unirii, Universitate, Victoriei, Magheru, Rosetti. OIS 83530 **2.700 €;** ☎0731.324.660 office@catalog-rezidential.ro www.inchirieri-rapide.ro

37. **Centrul** Vechi, Universitate, Unirii, S.U. 30 mp, sp. comercial, spatiu comercial de inchiriat in Centrul vechi, 34 mp, grup sanitar, spatiu depozitare, vitrina, 2700 euro, vad pietonal, str. Smardan, **2.350 €;** ☎0736.626.900 ciprian.ghelasa@whitemountain.ro

38. **Centura** Sud SRL, S.U. 510 mp, sp. industrial, parcare iluminata si imprejmuita 310 mp. Acces din strada asfaltata. Locatia se afla la 300 m distanta de centura. Paza, RATB 425 in zona. Contract, factura. La cerere parcare iluminata 200 mp. Pret neg. **150 €;** ☎0764.803.878/ 0723.712.092 naftanclaudiu@yahoo.com

39. **Chitila** sosea, S.U. 10 mp, sp. comercial, amanet, sector 1, proprietar, 10 mp, amenajat blindaj, folosit, vad format, **180 €;** ☎0722.221.078

40. **Chitila,** S.U. 200 mp, sp. comercial, Chitila Ilfov, spatiu pretabil orice activitate, **5.000 L;** ☎0723.420.516

41. **Cismigiu** Kogalniceanu, S.U. 79 mp, la 400 m de metrou Izvor si la 900 m de gura de metrou Eroilor, parter inalt in vila D+P+2+M; **550 €;** ☎0767.653.693

42. **Colentina zona, Maior Bacila, închiriem spatii comerciale cu vad; ☎0722.370.947/ 0722.200.836**

43. **Colentina,** S.U. 120 mp, sp. comercial, inchiriez spatiu 120 mp utili + parcare 500 mp sau afacere la cheie, firma catering/restaurant cu baza de clienti formata si utilaje in zona Colentina. Vad bun cu zona comerciala. **750 €;** ☎0726.458.716 nicolaennnicolae@yahoo.com

44. **Colentina,** 453 mp, showroom stradal, parcare, S.U. 536 mp, sp. comercial, Sos. Colentina, DN2, inchiriere 453 mp showroom open space cu vitrina stradala de 22 ml. Plus 83 mp. in demisol (spatiu depozitare) impreuna cu parcarea privata in suprafata de 320 mp. **4.500 €;** ☎0735.523.505/ 0744.523.505 muntenia-grup2005@yahoo.com

45. **Colentina,** Doamna Ghica, S.U. 352 mp, spatiu birouri, proprietar, de inchiriat/vanzare spatiu birouri si atelier, **1.560 €;** ☎0722.337.534 alexocdrinilie@yahoo.com

46. **Colentina,** soseaua Fundeni, Bucuresti S.U. 460 mp, sp. comercial, stradal colt de strada, teren de inchiriat, 460 mp,(20x25) toate utilitatile pretabil activitati comerciale, sowrom, servicii, contract termen lung. Negociabil **1.200 €;** ☎0722.384.407 buz_subaru@yahoo.com

47. **Colentina,** str. Doamna Ghica, S.U. 100 mp, proprietar ofer pentru inchiriat spatiu comercial stradal, Doamna Ghica (magazin alimentar autoservire in functiune), in statie autobuz pretabil gama larga de activitati, negociabil; ☎0722.366.183

48. **Comuna** Dobroiesti, S.U. 70 mp, sp. comercial, inchiriez spatiu comercial, pretabil si pentru birouri, atelier, depozit, compartimentat, curent electric trifazic, apa, gaze, grup sanitar, pret negociabil, 70 mp. **400 €;** ☎0724.386.231

49. **Costin** Georgian, S.U. 60 mp, spatiu birouri, Basarabiei la 5 minute metrou, ideal birouri 65 mp la etajul 2/4 (open space + 2 bai), mobilat, al doilea spatiu compus 2camere semi, o baie, mobilat **220 €;** ☎0767.144.458 Lumimobiliare@yahoo.com

50. **cotroceni,** bd-ul Eroilor, Carol Davila, S.U. 200 mp, spatiu birouri, etajele 1 si 2 in vila p+2, 8 camere suprafete intre 15-26 mp, bucatarie mobilata, 4 grupuri sanitare, 2 centrale termice, aer conditionat, langa transport ratb si metrou Eroilor. Cu contract. **2.200 €;** ☎0762.612.172/ 0799.933.979

51. **Dacia,** Calea Mosilor, Eminescu, S.U. 55 mp, spatiu birouri, birou elegant open space, foarte luminos, mochetat, instalatie climatizare, situat la etaj 3 in Ara Business Center. Pretul include tot chirie, utilitati mentenanta. Direct proprietarul. **550 €;** ☎0722.525.092/ 0722.330.228 ara@ffdc.ro

52. **Dacia,** Eminescu, Mosilor S.U. 120 mp, spatiu birouri, et 1 in vila p+2, renovata interior/ exterior, un apartament pe nivel, 3 camere dec.e (14, 18, 23 mp) dispuse pe living central 37 mp, 2 bai,bucataria transformata in birou **590 €;** ☎0762.612.172/ 0799.933.979

53. **Dacia,** Universitate, Mosilor S.U. 65 mp, spatiu birouri, cabinete medicale, laborator analize sau birouri la etajul 1 in ara Business Center, constructie noua S+P+M+4. Pretul afisat include chiria si utilitatile.Nu se percepe TVA, **1.200 €;** ☎0722.525.092/ 0722.330.228 ara@ffdc.ro

54. **Dacia,** Universitate, Mosilor S.U. 115 mp, spatiu birouri, spatiu birouri mochetat la etaj 3 in Ara Business Center. Imobil S+P+M+4 clasa A destinatie exclusiv birouri. Pretul include chiria si utilitatile.Nu se percepe TVA. Tel. proprietar, **1.100 €;** ☎0722.525.092/ 0722.330.228 ara@ffdc.ro

55. **Doamna** Ghica, S.U. 68 mp, spatiu birouri, inchiriez ap. 3 cam 75 mp pentru birouri, firma, disponibil imediat. Pret 450 eur/luna discutabil. **450 €;** ☎0734.345.169 margony@gmail.com

56. **Doamna** Ghica, S.U. 175 mp, sp. comercial, spalatorie auto de lux, cu o vechime de peste 20 ani, vad format, complet renovata si utilata (doua jeturi apa rece, un jet apa calda, nebulizator spuma, birou, ap. tapiterie, tornador, 2 aspiratoare). **2.200 €;** ☎0760.734.773

57. **Dobroesti,** S.U. 70 mp, sp. comercial, inchiriez spatiu de 70 mp recent renovat, compartimentat, ce se preteaza pentru birouri, depozit, atelier, spatiu comercial, dotat cu grup sanitar, curent electric trifazic, apa, gaze, **400 €;** ☎0724.386.231 atanasoiu@yahoo.com

58. **Dorobanti,** S.U. 65 mp, spatiu birouri, Capitale, Piata Victoriei, apartament 3 camere in vila, demisol inalt, organizat pentru birou notarial, pretabil pentru activitati care nu necesita vad comercial, **650 €;** ☎0733.879.988 george@grandcasa.ro

59. **Dorobanti,** S.U. 130 mp, spatiu birouri, persoana fizica, Inchiriez Dorobanti, adiacent, apatiu p + 1, 130 mp, compartimentat in 6 camere, posibilitate open space, se pot vedea poze cum arata open space, spatiu birouri, **1.350 €;** ☎0721.893.045 robertvaduva17@yahoo.com

60. **Dorobanti,** Beller, George Calinescu, S.U. 103 mp, spatiu birouri, spatiul are o suprafata de 100 de mp si se afla la parterul unui imobil construit in 2012. Este amenajat ca birou, avand o compartimentare de 3 camere. Se poate modifica. Sunt si 2 locuri de parcare; **1.500 €;** ☎0769.088.452 florin.racu@gmail.com

61. **Dorobanti,** Floreasca, S.U. 100 mp, sp. comercial, spatiu comercial strad

Imobiliare închirieri SPAŢII COMERCIALE, BIROURI

110. **Obor,** Baicului, S.U. 150 mp, sp. industrial, hale industriale, depozitare, suprafete diverse 50, 80, 300, 600 mp, platforma betonata, acces tir, rampa, birouri, h 6 m, acces metrou, zona industriala, paza inclusa; **4 €;** ☎0724.270.019 travaharealestate@gmail.com www.travahar.ro

111. **Pantelimon** Business Center, cladire clasa A, S.U. 500 mp, spatiu birouri, spatii de birou in imediata vecinatate a hypermarketului Cora Pantelimon, o amplasare exceptionala. Metrou - statiile Republica si Pantelimon, suprafate inchiriabile: 500 mp - 929 mp -1858 mp- 2787 mp **7 €;** ☎0724.798.495 ionut.lotca@topis.ro

112. **Petre** Popovat, inchiriere spatiu birouri, metrou Crangasi, S.U. 87 mp, spatiu birouri, **11 €;** ☎0724.008.751 albert.meghesi@galaxyimob.ro

113. **Piata** Domenii, S.U. 110 mp, spatiu birouri, Piata Domenii, inchiriez spatiu birouri, 110 mp, 4 camere, etajul 2, bucatarie, baie, centrala proprie, energie electrica si gaze contorizate, apa si gunoiul platite de proprietar, renovat integral, **799 €;** ☎0725.073.075 valentinacalitoiu.imob@gmail.com

114. **Piata** Gorjului S.U. 20 mp, sp. comercial, Inchirez spatiu compercial situat in Bucuresti piata Gorjului sectorul 6, utilitati, renovat, **950 €;** ☎0720.292.000

115. **Piata** Gorjului, Militari, S.U. 600 mp, sp. comercial, inchiriez spatiu comercial 600 mp P+1, doua intrari separate + 1 intrare pentru aprovizionare, toate utilitatile (380 W), vitrina 12 m. Pretabil orice activitate. Contract termen lung. Pret discutabil ☎0770.354.776

116. **Piata** Muncii, S.U. 285 mp, spatiu birouri, Piata Muncii, oportunitatea inchirierii a 2 spatii/birouri: 1 in suprafata utila de 155 mp situat la etajul 1, si 1 in suprafata utila de 130 mp situat la etajul 4, clasa a. **4.100 €;** ☎0735.523.505/ 0744.523.505 munteniagrup2005@yahoo.com

117. **Piata** Progresului S.U. 7 mp, spatiu comercial, chiosc 7 mp amplasat ideal chiar pe trotuar cu vad stradal excelent si trafic auto intens pretabil orice, contract avantajos, vad deosebit, **300 €;** ☎0723.455.125

118. **Piata** Progresului, S.U. 10 mp, sp. comercial, proprietar, la parterul unui complex comercial amplasat ideal la semafor cu vad stradal excelent si trafic intens finisat lux cu toate utilitatile, contract avantajos pretabil orice **400 €;** ☎0723.455.125

119. **Piata** Salajan, Bucuresti, S.U. 21 mp, sp. comercial, magazin la Piata Salajan de 21 mp, situat pe colt (linga Farmacia Catena - acum functioneaza Vinaria Murfatlar) cu 2 laturi de vitrina, vad comercial deosebit, trafic pietonal intens, **1.990 €;** ☎0742.903.216 iulian.cucu2@yahoo.com

120. **Piata** Unirii, inchiriez cladire bloc office, S.U. 500 mp, spatiu birouri, inchiriez birouri, 2004, 500 mp, 13 cam, 2 open space 45 mp fiecare, 4 holuri, 4 bai, bucatarie mobilata utilata, chicineta, balcon si terasa et . , terasa 30 mp la et. 2, parcare 4 masini. Finisaje moderne. **3.300 €;** ☎0758.259.750/ 0758.259.731 office@imobservicecenter.ro

121. **Piata** Universitatii, S.U. 110 mp, spatiu birouri, ultracentral, superoferta, birou de inchiriat in incinta Liad Hotel in Piata Universitatii. **1.250 €;** ☎0724.461.021 eparaschivescu@gmail.com

122. **Piata** Victoriei, Titulescu, BRD, Guvernul Romaniei S.U. 90 mp, spatiu birouri, spatiu de birou, format 3 camere, 2 gr. sanitare, renovat, dec., in blocul cu agentia Tarom la parter, etajul 4/8, portar permanent. Bloc cu 90% firme, aproape de Aviatorilor, Romana, Dorobanti. **850 €;** ☎0724.798.495 ionut.lotca@topis.ro www.topis.ro

123. **Plumbuita** nr. 113, inchiriez linie termopan aluminiu si PVC si hala 350 mp, pret neg., **1.200 €;** ☎0770.447.269

124. **Popesti** Leordeni, S.U. 750 mp, sp. industrial, linia de centura spatiu prodcutie/ depozitare suprafata 700 mp inaltime 9 m cu pod rulant de 3 tone, curte 350 mp, birouri 38 mp **4.800 €;** ☎0724.226.342/ 021.312.59.99 cristian@k-imobiliare.ro

125. **Prelungirea** Ghencea, S.U. 32 mp, spatiu birouri, inchiriez birouri individuale cu suprafete (32-44 mp utili) in cladire de birouri contorizate individual, etaj 3 fara costuri mertenanta (175- 200 E). **175 €;** ☎0723.689.363 cafeamnezia@yahoo.com

126. **Rahova** S.U. 21 mp, sp. comercial, Rahova stradal, langa liceu, suprafata de 21 mp si vitrina de 3,5 m, liber, pretabil orice domeniu de activitate, fara agentii **1.000 €;** ☎0770.750.636 a.imobiliare@yahoo.com

127. **Rahova,** S.U. 20 mp, sp. comercial, Calea Rahovei 321 , spatiu comercial la parter de bloc, in suprafata de 20,5 mp, stradal, vad comercial ☎0722.316.881/ 0722.232.014

128. **Rahova,** S.U. 52 mp, sp. comercial, oferta, sunati pentru detalii. Nasaud Shopping Center, la Penny Market, chirie 14 Euro + tva/ mp, parcare, paza 24/7, supraveghere video, pretabil gsm, constructii, banca, electrice, sunati luni-vineri, 9-18. **17 €;** ☎0727.527.705/ 021.425.05.37 garrun.center@gmail.com www.nasaudcenter.ro

129. **Rahova,** S.U. 26 mp, sp. comercial, patiserie, cofetarie, patiserie, oferta speciala, Nasaud Shopping Center (la Penny Market), chirie incepand cu 16 euro + TVA/mp, parcare, paza 24/7, supraveghere video, sunati l-v 9-18. **19 €;** ☎0727.527.705/ 021.425.05.37 garrun.center@gmail.com www.nasaudcenter.ro

130. **Rahova,** S.U. 39 mp, sp. comercial, PRETABIL PLAFAR, chirie incepand cu 14 euro + TVA/ mp, Nasaud Shopping Center (la Penny Market), parcare, paza 24/7, supraveghere video, sunati L-V 9-18 **17 €;** ☎0727.527.705/ 021.425.05.37 garrun.center@gmail.com www.nasaudcenter.ro

131. **Ramnicu** Sarat, S.U. 50 mp, sp. comercial, spatiu comercial de inchiriat situat stradal pe Bd. Ramnicu Sarat, suprafata 50 mp, vitrina 7 ml, foarte vizibil, pretabil pentru orice gen de activitate comerciala sau birou, pret discutabil, **850 €;** ☎0745.943.017 tedy@bucurestispatiicomerciale.ro

132. **Ramnicu** Valcea, central, str. Regina Maria nr. 4, S.U. 110 mp, sp. comercial, spatiul comercial de inchiriat Rm, Valcea - Regina Maria nr4, zona zero, 110 mp, deschidere 8 ml. Pret 3000 euro /luna (negociabil). Direct proprietar; **3.000 €;** ☎0722.369.320 ham2211@gmail.com

133. **Regina** Elisabeta, Bucuresti, S.U. 150 mp, sp. comercial, spatiu comercial/birouri/firma, p+2, stradal Regina Elisabeta, Cismigiu, stradal, 5 minute Universitate, pretabil orice activitate, 2 CT, 3 AC, 150 mp, vitrina stradala, pozitie foarte buna, 1+1, neg, **1.500 €;** ☎0765.591.009

134. **Restaurant** complet utilat si amenajat in S.U. 600 mp, sp. comercial, activitate in sectorul 6 Militari. Restaurantul detine restaurant + salon pentru evenimente, intrari separate + intrare pentru aprovizionare. Suprafata totala este de 600 mp. Pret discutabil ☎0770.354.776

135. **Romana,** Dorobanti, Business Center, 70 mp, S.U. 70 mp, spatiu birouri, Romana, Polona, ASE, cladire de birouri, spatiu de birou la et. 3 din p+3+m, luminos, parchet natural, grup sanitar propriu, termopan, fara costuri de mentenanta, metrou Romana la 5-7 min. distanta, **650 €;** ☎0724.798.495 ionut.lotca@topis.ro

136. **Sector 1, Primarie, sp. comercial, spatiu, parter bloc, dublu acces, trifazic, deschidere, vad, orice destinatie, proprietar persoana fizica; ☎0723.232.535/ 0764.117.343**

137. **Sector** 2, Bulevardul Dacia nr. 102, sp. comercial, spatiu de inchiriat, suprafata 40-100 mp; ☎0726.558.040

138. **Sector** 3, Bucuresti zona centrala, S.U. 25 mp, spatiu birouri, oferim spre inchiriere birou mobilat si dotat corespunzator in cladire business, zona centrala, **350 €;** ☎0722.698.787 n.neagu@poligraf-psyforce.ro

139. **Sector** 3, Calea Vitan, Hipermerchet Auchan Piata Si Complexul Bobocica inchiriaza spatii comerciale si de birouri, posibilitati de amenajare cabinete medicale, negociabil; ☎0729.988.224

140. **Sector** 4, S.U. 206 mp, spatiu comercial de inchiriat; ☎0724.206.836

141. **Sector** 6, S.U. 368 mp, sp. comercial, inchiriez spatiu comercial Crangasi, suprafata construita 538 metri + 147 metri terasa, 685 metri, suprafata terenului 324. Deschidere la str. General Petre Popovat, Muntii Gurghiului, strada Ciurel. **4.000 €;** ☎0746.439.634 vergil.turcu@gmail.com

142. **Sector** 6, incinta Apaca, S.U. 120 mp, sp. depozitare, spatiu de depozitare la parter, in incinta Apaca, foarte aproape de Afi Cotroceni, ideal depozit pentru magazin din Afi, **7 €;** ☎0725.788.788 aaamic11@gmail.com

143. **Soseau** Pantelimon, Bucuresti, S.U. 100 mp, sp. comercial, proprietar, inchiriez sp. com. 100 mp, stradal, Sos. Pantelimon, Sectia 9 Politie, vitrina 12,8 ml, AC, grup sanitar, trifazic,vad foarte bun. Vecini Libra Bank, Mega Image. 2000 Euro Tel; **2.000 €;** ☎0725.735.801 costelenache25@yahoo.ro

144. **Soseaua** Alexandriei nr. 102, S.U. 75 mp, necesita renovare; ☎0744.370.748/ 0748.196.329

145. **Soseaua** Alexandriei, S.U. 38 mp, sp. comercial, spatiu comercial Soseaua Alexandriei 88 - sector 5 **12 €;** ☎0766.310.053/ 0722.459.286 prestacomucmb@yahoo.com

146. **Soseaua** Oltenitei, intrare Popesti-Leordeni S.U. 82 mp, sp. comercial, intrare Popesti-Leordeni, oferim spre inchiriere spatiu comercial, stradal pe Sos. Oltenitei nr. 13 Bis, in ansamblul Gama Residence, vad comercial, complexul este compus din 500 de apartamente **1.450 €;** ☎0758.041.197 office@gamainvest.ro

147. **Soseaua** Viilor S.U. 25 mp, intersectie cu Fabrica de Chibriturl, spatiu comercial cu vad pietonal si auto intens, spatiu este disponibil imediat, pentru mai multe detalii va rog sunati. **650 €;** ☎0724.276.099

148. **Soseaua** Viilor intersectie Fabrica de Chibriturl S.U. 200 mp, sp. comercial, inchiriez spatiu comercial pretabil cabinet stomatologic, farmacie, fast food, sediu de birouri etc, 200 mp (parter etaj 1 si mansarda) **1.350 €;** ☎0724.276.099 pieseautonew@gmail.com

149. **Soseaua** Virtutii nr 14, stradal, S.U. 80 mp, sp. comercial, inchiriez spatiu pe Sos. Virtutii, stradal cu scara exterioara la parter de bloc din 1992, renovat modern, centrala proprie, 2 grupuri sanitare, 5 minute de Metrou Lujerului si Crangasi si 1 min de tramvai **990 €;** ☎0773.862.005 simionescuiulica@yahoo.it

150. **Spatiu** S.U. 30 mp, de inchiriat pentru birouri, 2 camere + hol, la curte (singur in curte); ☎0728.269.209

151. **Stefan** cel Mare, S.U. 79 mp, spatiu birouri, la 400 m de gura de metrou, spatiu compus din 3 camere, baie si bucatarie, in vila consolidata si renovata interior/ exterior, cu suprafata utila de 79 mp + 3mp balcoane, pentru birouri sau locuinta, **650 €;** ☎0767.653.693 mihai.manole@inessintermed.ro

152. **Stefan** cel Mare, Bucuresti S.U. 100 mp, spatiu comercial vizavi de Stefan cel Mare Building, parter + subsol 100 mp, 4 camere mari, 2 camere mici, hol acces curte interiora si 2 usi strade, fatada + subsol renovat in 2017, apa, gaz, centrala **1.500 €;** ☎0753.454.754 ioanburciu@gmail.com

153. **Stefan** cel Mare, Viesparilor, S.U. 55 mp, spatiu birouri, 1 minut de Stefan cel Mare, strada Viesparilor, cladire de birouri, 2 camere tip open space, toate imbunatatirile: gresie, faianta, termopan, aer conditionat, centrala termica, paza, et. 3/5, ctie 2004, ocazie, **450 €;** ☎0752.289.029/ 0752.289.028 office@espaco.ro

154. **Suceava,** S.U. 750 mp, sp. comercial, spatiu comercial ultracentral situat in Suceava pe strada Mitropoliei, nr. 32, cu parcare exterioara privata de 15 locuri, construit si dat in folosinta in anul 2013, se poate compartimenta. **10 €;** ☎0723.751.040 filipcodrin@gmail.com

155. **Teiul** Doamnei nr. 10, S.U. 35 mp, inchiriez spatiu comercial str. Teiul Doamnei nr. 10 bl.10, colt cu str. Petre Antenescu, detine centrala termica, aer conditionat, are 2 incaperi, grup sanitar, zona foarte buna, neg., aprox. pret/ mp, **25 €;** ☎0722.237.239

156. **Theodor** Pallady, S.U. 8 mp, spatiu birouri, spatiu de cca 7,5 mp, pretabil pt.birou agentie imobiliara, birou reprezentanta agentie turism, birou avocat, mic atelier, nu magazin alimentar, alte variante, adresa: B.dul Th. Pallady 4, sc. D ,sector 3. ☎0726.979.866

157. **Theodor** Pallady, S.U. 360 mp, sp. depozitare, strada Fetesti, Hala 360 mp, H =7m, spatiu birouri 120 mp parter si etaj, termen lung, **1.500 €;** ☎0728.777.132 office@ramax.ro

158. **Tineretului,** Bd. Serban Voda 205 S.U. 250 mp, sp. comercial, inchiriem casa/vila S+P+E+P+ showroom/ magazin in zona Tineretului, stradal, vis a vis de intrarea in parcul Carol, langa BCR si policlinica. Locatie excelenta, casa din caramida cu 2 etaje si magazin **1.400 €;** ☎0726.221.274/ 0723.225.521 office@annebebe.ro

159. **Tineretului,** spatiu 143 mp. in cladire birouri, S.U. 143 mp, cladire de birouri in zona Tineretului, la 1 minut de statia de metrou si de alte mijloace de transport in comun. Spatiul este la etajul 3, compartimentat cu sticla in 3 incaperi, chicineta, balcon. **1.144 €;** ☎0724.798.495 ionut.lotca@topis.ro

160. **Titan,** Bucuresti, S.U. 21 mp, sp. comercial, B-dul 1 Decembrie 1918, reper Auchan, suprafata utila 21 mp open-space, vitrina 4 ml, vad comercial foarte bun, pozitionat stradal, amenajat modern. Vec. Liviu Rebreanu, Salajan, Basarabia, Trapezului, **700 €;** ☎0722.698.555 cristi@nhimobiliare.ro

161. **Titan,** zona Autostrada Soarelui, sector 3, S.U. 220 mp, sp. depozitare, hala noua 220 mp, din care productie-depozit 185 mp, birouri, vestiar, baie 35 mp, inaltime 6 m, paza video on-line, posibilitati flux industrie alimentara 2 usi, utilitatile contorizate separat. Tel: **1.370 €;** ☎0745.999.343/ 0770.462.440 vanzari@chimreactiv.ro

162. **Titulescu** cu Banu Manta, Bucuresti, S.U. 45 mp, spatiu birouri, spatiu birouri sau depozit 48 mp, open-space sau posibilitate 2 camere, parter vila, intrare separata, posibilitate parcare, zona linistita, tel. **350 €;** ☎0752.235.553 ciprian99@yahoo.com

163. **Titulescu,** S.U. 40 mp, sp. comercial, strada Petru Maior, primarie sector 1, Liceul Neculce, parter (25 mp) si subsol 15 mp, renovat, 2 intrari separate se poate imparti in doua, vitrina stradala, pretabil si ca birou si depozit (arhiva). **290 €;** ☎0725.024.703 rudikmiotek@yahoo.com

164. **Ultracentral,** Dacia, Mosilor, S.U. 115 mp, spatiu birouri, spatiu birouri mochetat, la etaj 2 in Ara Business Center, imobil exclusiv birouri clasa A, constructie noua S+P+M+4. Pretul afisat include chiria si utilitatile. Tel. proprietar, **1.200 €;** ☎0722.525.092/ 0722.330.228 ara@ffdc.ro

165. **Unirii** - Cantemir, 4 camere, baie, bucatarie, in vila, separat, birouri-firme, neg., **800 €;** ☎0763.070.130/ 0747.953.488

166. **Unirii** bulevard, Tribunalul Nou, S.U. 110 mp, spatiu birouri, imobil de birouri, spatii disponibile etaj 1, 6, 7, suprafata 100 mp utili, centrala, finisaje moderne, oficiu, camera server, lift, portar, receptie, paza, monitorizare 24/7, parcare proprie. **1.200 €;** ☎0785.232.323 office@euroinvest.ro

167. **Unirii** Office Building, Natiunile Unite, S.U. 115 mp, spatiu birouri, spatiu de birou in Office Building Clasa A, Spatiul este mobilat modern cu 10 birouri + masa de consiliu. Daca nu se doreste mobilierul din spatiu se poate inchiria fara mobilier **1.600 €;** ☎0724.798.495 Ionut.lotca@topis.ro

168. **Unirii,** S.U. 30 mp, spatiu birouri, Ionescu Gion, 5 min de Unirii, spatiu birou 30 mpu, hol, camera, baie, se mobileaza in functie de cerintele viitorului chirias, etaj 3/6, cladire fara risc, intretinere intre 20 si 60 lei. **380 €;** ☎0725.579.406 diana@nextdoor.ro

169. **Unirii,** Alba Iulia, Decebal, metrou, bloc nou S.U. 500 mp, spatiu birouri, S+P+3E, 2016, 150 mp la sol, 300 mp teren sg curte, 4 bai, una/nivel, open space, compartimentabil, 2 ac/nivel, pretabil birouri, hotel, reprezentanta, showroom, clinica, cabinet, call, agentie, videochat, ctr. Anaf. **3.000 €;** ☎0758.323.323/ 0755.022.290 office@imobservicecenter.ro

170. **Unirii,** Alba Iulia, spatii de birouri, S.U. 72 mp, spatiu birouri, office building, clasa A, birouri open sau compartim. mocheta, zugravit, igienizat, geamuri rabatabile, spatii disponibile la etajul 1/8 si la et. 5/8, paza 24/7, locuri de parcare gratuite, **795 €;** ☎0724.798.495 ionut.lotca@topis.ro

171. **Unirii,** bulevardul, sector 3, Bucuresti, S.U. 300 mp, spatiu birouri, spatii de birouri, compartimentari, sala de sedinte la mezanin. Intrare separata de restul imobilului, **15 €;** ☎0755.344.344 andrei.stanga@sanrentier.ro

172. **Unirii,** Horoscop, S.U. 110 mp, spatiu birouri, Piata Unirii - vis a vis de restaurantul Horoscop, ofer spre inchiriere spatiu pentru birou, situat la etajul 6 din P+8, in suprafata totala de 110mp.Suprafata 110 mp desfasurati - inclusiv balcon, **1.400 €;** ☎0731.602.907/ 0755.680.215 ionut.imobiliare2011@gmail.com

173. **Unirii,** Horoscop, S.U. 30 mp, sp. comercial, spatiu cu expunere buna, situat la parterul unei case, in vad comercial, ultracentral, se preteaza la activitati comerciale sau servicii, **250 €;** ☎0744.349.967 office@erre.ro

174. **Unirii,** Palatul Parlamentului, S.U. 500 mp, sp. comercial, Libertatii, Palatul Parlamentului, vila p+2 constr 2004, parter 200 mp, 5 birouri,open space 45mp, grup sanit, et 1-196mp, 4 birouri, 2 gr sanit, buc utilata, et 2-124 mp, 4 birouri, chicineta, gr sanit, 4 parcari, **3.300 €;** ☎0722.359.898/ 0722.573.232 office@interpartes.ro

175. **Unirii,** Rond Cosbuc S.U. 100 mp, sp. comercial, Spatiu finisat la cerere, grup sanitar, singur curte, cladire 2016, centrala proprie, locuri de parcare, vad, destinatie, birou, spatiu comercial, restaurant, florarie, **1.500 €;** ☎0722.966.684

176. **Unirii,** sector 3, S.U. 72 mp, spatiu birouri, oferta speciala, spatii de birouri in zona B-dul Unirii, stradal, acces facil la mijloacele de transport si catre P-ta Unirii si P-ta Alba Iulia. Locuri de parcare incluse. **795 €;** ☎0755.344.344 andrei.stanga@sanrentier.ro

177. **Unirii,** spatiu de birou in vila S.U. 520 mp, spatiu birouri, Spatiu de birou in vila, P+2, 520 mp utili, camere inalte (3 m), spatioase, compartimentari si spatii deschise, bucatarie mobilata, plus o chicineta, 4 bai; 3 intrari, vila este construita in 2005m **3.300 €;** ☎0756.256.934 andreeaimobiliare@yahoo.com

178. **Unirii,** str. Bucur 3A, sector 4, psj. Marasesti, S.U. 55 mp, spatiu birouri, spatiu de inchiriat 55 mp in vila (intrare separata). Zona Centrala str. Bucur 3A, psj. Marasesti. 10 min. de mers pe jos fata de zona Unirii. Grup sanitar, centrala termica, renovat recent. **450 €;** ☎0765.892.690

179. **Unirii,** Vitan Posta S.U. 560 mp, spatiu birouri, cladire birouri etajul 2/8, are o suprafata totala de 560 mp. compus din 2 spatii (400 mp si 160 mp) 6 birouri, 1 receptie, sala conferinte, arhiva,6 gr. sanitare, toate facilitatile 10 euro/ mp **10 €;** ☎021.231.23.18/ 0731.144.152

180. **Unirii,** Zepter, S.U. 153 mp, pozitie foarte buna, spatiu, P+M, pretabil banca; ☎0744.631.240

181. **Universitate,** S.U. 49 mp, sp. comercial, Ansamblul Rezidential Maria Rosetti 38, colt cu Armeneasca, ultracentral Universitate, stradal, imobil nou, liber, utilitati, paza si monitorizare video 24/24, locuri parcare. Merita vazut. **1.200 €;** ☎0733.391.139

182. **Universitate,** S.U. 50 mp, sp. comercial, spatiu comercial ultracentral, pretabil pentru cafenea sau bar. **800 €;** ☎0724.461.021 eparaschivescu@gmail.com

183. **Universitate,** Calea Victoriei, S.U. 110 mp, spatiu birouri, Universitate, Calea Victoriei, in spatele hotelului Novotel, apartament renovat, utilitati la mobilat birou, 110 mp, 4 camere, et. 3/5, bloc solid, 4 ac, centrala termica, 5 min. metrou, proprietar, **750 €;** ☎0721.813.004/ 0775.259.476 perfectland2000@gmail.com

184. **Universitate,** Cismigiu, Elisabeta, S.U. 108 mp, spatiu birouri, birou Universitate, Cismigiu, Elisabeta, **1.428 €;** ☎0724.066.584 david.asigurari@gmail.com

185. **Universitate,** Piata Rosetti, S.U. 445 mp, sp. comercial, spatiu comercial in cladire de birouri Clasa A, in zona ultracentrala Universitate - Piata Rosetti cu acces stradal, vizibilitate crescuta, trafic intens pietonal si rutier **25 €;** ☎0724.798.495 ionut.lotca@topis.ro

Imobiliare închirieri REGIM HOTELIER, CASE VACANŢĂ

186. **Uverturii** colt cu strada Dezrobirii, S.U. 98 mp, sp. comercial, proprietar,ofer spre inchiriere spatiu comercial, 98mp utili, la parterul unui bloc pe Bd. Uverturii. Are destinatia de spatiu comercial din constructia blocului, vad comercial, curent trifazat si 380v. **1.600 €;** ☎0785.406.700 gggaua@yahoo.com

187. **Vacaresti,** spatiu comercial, S.U. 65 mp, sp. comercial, spatiu comercial amenajat nou, dispus la parterul unui bloc de 10 niveluri, stradal, pe Calea Vacaresti, in apropiere de Piata Timpuri Noi **1.000 €;** ☎0726.764.420/ 0786.276.537 office@creativebrokers.ro

188. **Victoriei,** Romana, Hotel Minerva, S.U. 135 mp, spatiu birouri, Spatiu de birou in cladire de birouri Clasa A, situata in zona hotel Minerva, spatiu este situat la parter, format din 2 birouri separate + open space generos, 2 gr. sanitare. **13 €;** ☎0724.798.495 ionut.lotca@topis.ro www.topis.ro

189. **Vitan,** Auchan, S.U. 230 mp, spatiu birouri, totul nou, primul chirias, inchiriez pretabil after school, petreceri copii, loc de joaca, birouri, cursuri de calificare si multe alte activitati pretabile, la et. 1+2 din p+2, **1.100 €;** ☎0766.652.501 trofin_nicolae@yahoo.com

190. **Vitan,** Foisorului, S.U. 60 mp, sp. comercial, inchiriez spatiu comercial 60 mp in str. Alexandru Moruzzi nr. 76 colt cu str. Foisorului (rest. Chinezesc), spatiul este liber, **700 €;** ☎0744.630.209 nicu_barea@yahoo.com

191. **Zona Tei, Obor, Doamna Ghica, S.U. 74 mp, sp. comercial, proprietar inchiriez spatiul comercial intr-un imobil nou la intersectia strazilor, zona Tei, cu o supr. tot. de 112 mp din care parter 74 mp si subsol inalt de 38 mp, 2 grupuri sanitare, vitrina de 16 m, 850 €; ☎0729.960.051 gheorg14@gmail.com**

Regim hotelier, case vacanţă

1. **13 Septembrie,** Sebastian, garsoniera regim hotelier, super amenajata, 50 lei-3/4 ore, 75 lei/noapte, ☎0762.639.391/ 0722.511.838

2. **13 Septembrie,** Prosper, Panduri, Unirii, George Cosbuc, 3 ore 60 lei, 12 ore 95 lei, rog seriozitate nu accept escorte, **60 L;** ☎0784.866.691

3. **Alba** iulia bulevardul Burebista, Regim hotelier rond Alba Iulia bulevardul Burebista; **50 €;** ☎0721.421.710 Tagu69tagu@yahoo.com

4. **Alba** Iulia rond garsoniera regim hotelier, curata, utilata, tv, masina de spalat, wifi, lenjerii si prosope noi, foarte curata, 50 Lei 2-3 ore 150 Lei, 24 h, **50 L;** ☎0737.723.781 luxuryapartmentsforrent@gmail.com

5. **Alba** Iulia Rond, bulevardul Burebista, rond Alba Iulia, utilata complet, fara paza. **100 L;** ☎0722.176.670

6. **Alba** Iulia Rond, regim hoteliar rond Alba Iulia Burebista; **100 L;** ☎0721.421.710 Tagu69tagu@yahoo.com

7. **Alba** Iulia Rond, Unirii, Mall Vitan, Decebal, Dorobanti, garsoniere, apartamente stradale, mobilate lux, utilate total, tv, wifi, ac. Curate, igienizate, lenjerii, prosoape, parcare, metrou. Termeni scurt sau perioade lungi. Garsoniera 70 L/ 3 ore, 100 L/zi, **70 L;** ☎0763.359.060

8. **Alba** Iulia, apartament cu 4 camere Va punem la dispozitie un apartament cu 4 camere situat in piata Alba Iulia. Capacitate 8 persoane, 3 dormitoare, 1 living, 2 bai, 120 mp, **1 €;** ☎0730.950.950

9. **Alba** Iulia, Decebal, Unirii, apartamente de lux, situate stradal, renovate, utilate complet, foarte curate, wi-fi, preturi in functie de numarul de zile, pentru 2 - 3 ore, incepand de la 100 lei,; www.residence-accommodation.ro **100 L;** ☎0720.877.924 office@residence-accommodation.ro

10. **Alba** Iulia, rond, BCR Decebal, garsoniera regim hotelier, este dotata si utilata tv plasma, internet de mare viteza, cosmetice, baie, prosoape, lenjerii, vedere pe fata, fara portar, **100 L;** ☎0737.723.781

11. **Alexandriei** Sosea, 2 km Bucuresti, lux, Ghencea 2 min, Antiaeriana la 2 km, Drumul Taberei 5 min, discret, bloc nou, totul nou, pat matrimonial de piele, lux, f curat, poze reale, 10 min de Unirii, la 5 min de Marriot, zona rezidentiala noua, confort 1. **100 L;** ☎0767.445.670/ 0720.424.286

12. **Armata** Poporului, Cora Lujerului, Sir Militari, poze reale, stradal, garsoniera dubla 45 mp, finisaje lux, bucatarie utilata, frigider, tv LCD, asternuturi, prosoape, wi-fi, ac, foarte curat, 12h 100, 130/zi. **100 L;** ☎0723.531.432/ 0732.832.008 bodi_84@yahoo.com

13. **Aviatiei,** Pipera, regim hotelier ap. 80 mp, 2 camere lux, Pipera, Aviatiei, Herastrau, Baneasa, Dorobanti, **60 €;** ☎0786.802.323 marius.roberto78@gmail.com

14. **Aviatiei,** Pipera, Herastrau, Baneasa, apartament 2 camere mobilat utilat modern, in regim hotelier in zona de nord a Bucurestiului, apartamentul dispune de loc de parcare subteran, **60 €;** ☎0786.802.323 marius.roberto78@gmail.com

15. **Berceni,** Piata Progresul, garsoniere si apartament 2 cam., cu toti avem nevoie de un refugiu atunci cand stresul atinge cote maxime, ambient placut si discret, pret 60 ron/3 ore, 130 l/zi hoteliera, Cornelia; **60 L;** ☎0721.680.520/ 0760.164.082 stancucornelia80@yahoo.com

16. **Berceni,** Piata Progresul, garsoniera regim hotelier, zona linistita, seriozitate, discretie, curatenie, ambient rafinat, loc de parcare, ac, tv, mini bar etc . Pret 60 lei 2-3h sau intre 60-150 L in functie de interval stat, **60 L;** ☎0723.936.712/ 0724.224.261 garsonieraregimhotelier@yahoo.com

17. **Berceni,** Piata Progresul, garsoniere in bloc, lux, utilate si decorate modern: tv, ac, wi-fi, frigider, feon, lenjerii si prosoape de calitate, curatenie si igena maxima. Preturi intre 60-130 L, in functie de timpul stat **50 L;** ☎0762.380.048/ 0729.429.795

18. **Berceni,** sector 4, garsoniera regim hotelier stradal Sos. Giurgiului, mobilata si utilata, bucatarie mobilata si utilata, curata, prosoape curate asternuturi curate, 100 lei/ noapte 60 lei/ 3-4 ore. Nu accept escorte, **49 L;** ☎0734.935.340/ 0734.935.340

19. **Berceni,** Secuilor, locatie intima, discreta, curata, Zona Piata Sudului Secuilor. **100 L;** ☎0728.906.761

20. **Berzei,** Stirbei Voda, apartament 2 camere complet utilat si mobilat de inchiriat in regim hotelier. Ofer si rog seriozitate, **150 L;** ☎0734.122.367

21. **Bucuresti** cazare in regim hotelier. Alba Iulia Rond, Bd. Decebal, Bd. Unirii, apartamente de lux, situate stradal, renovate, utilate complet, foarte curate, wi-fi, preturi in functie de numarul de zile, pentru 2 - 3 ore, incepand de la 100 lei, rezervari la tel.; www.residence-accommodation.ro **100 L;** ☎0720.877.924 office@residence-accommodation.ro

22. **Budapesta,** regim hotelier, studio central, garsoniera in regim hotelier in zona, Budapesta, la 900 m de Piata Unirii, bloc nou, mobilat si utilat complet, tv, wi-fi. Bucatarie utilata complet. 150/ noapte. Strada Spineni nr. 4, **150 L;** ☎0752.037.200

23. **Bulevardul** Carol I, cu Mosilor, cocheta garsoniera situata in apropiere de Rosetti, Unirii, Armeneasca si Mosilor, mobilata modern complet, Tv, Ac, Wi-Fi, balcon la 99 ron, 24h, 65ron, 2-3h. **65 L;** ☎0763.070.180

24. **Burebista,** apartament 3 camere, Burebista, apartament 3 camere, dec. la parter, apartamentul este dec., are 2 dormitoare cu paturi de mijloc, 1 living, canapea extensibila, 1 bucatarie este dotat si utilat complet. **250 L;** ☎0749.417.901

25. **Calea** Victoriei, un studio cochet cu toate utilitatile pentru o sedere placuta in centrul Bucurestiului; **160 L;** ☎0758.568.021

26. **Calea** Vitan, stradal, gars. cf. 1 dec.a, cu pat matrimonial si canapea extensibila, bucatarie inchisa cu tot strictul necesar, **100 L;** ☎0744.372.439/ 0773.886.826 nistor_house@yahoo.com

27. **CANTEMIR** Unirii, Centrul Istoric. Regim hotelier de mers 5 min. pina in Centrul Istoric complet mobilat utilat cu tot strictul necesar, pat matrimonial, plus doua canapele, extensibile, **150 L;** ☎0744.372.439/ 0773.886.826 nistor_house@yahoo.com

28. **Cantemir** Unirii, Tineretului, Goga, apartamente 2-3 camere situate central, complet mobilate, wifi, ac, masina spalat si loc parcare **150 L;** ☎0736.593.918

29. **Cazare** muncitori, sportivi, hotel de-o stea din Bucuresti, oferim cazare muncitori, sportivi la preturi mici, rezonabile, asiguram masa tip cantina, sala relaxare, parcare monitorizata; ☎021.256.05.77/ 0733.053.803

30. **Central,** apart, garsoniere de inchiriat in vila, garsoniera la pretul de 95 lei/24h. Apartament cu 2 camere dec. la pretul de 190 lei/24h. Apartament cu 3 camere dec. la pretul de 285 lei/24h. Apartament cu 4 camere dec. la pretul de 380 lei/24h **95 L;** ☎0748.210.024/ 0743.351.921 neculaichirita67@gmail.com

31. **Centrul** Vechi, apartament 1 cam. + living, 150 Ron/zi, elegant si modern recent renovat si cu mobilier nou **150 L;** ☎0756.627.575 iorgamirela87@yahoo.com

32. **Centrul** vechi, oferim apartament sau garsoniera in regim hotelier. Zona ultracentrala. Curatenie, discretie, loc de parcare, TV, Wi-Fi, AC, masina de spalat, canapea extensibila, lenjerie si prosoape curate. **149 L;** ☎0766.729.466

33. **Costin** Georgian, Titan chiar la gura de metrou Costin Georgian, garsoniera curata, utilata, tv, internet 50 Lei 2, 3 ore, 100 Lei/zi, noapte non stop **50 L;** ☎0723.784.725

34. **Crangasi,** cazare in regim hotelier, tramvai 41, stradal, la 1 minut de metrou, la 5 minute de gara de nord , utilat, mobilat, ac, wi-fi, lcd, tarif 150 ron/zi, exclus escorte, **150 L;** ☎0723.277.105/ 0786.123.333

35. **Decebal,** Muncii, Mihai Bravu, garsoniera, apartament utilate complet, mobilate modern, internet WiFi, aer conditionat, foarte curat, discret, 70 L/ 3 ore, 100-120lei/ zi, nu accept escorte **70 L;** ☎0722.670.008

36. **Dristor** regim hotelier, 150 ron /seara pt termen lung 120-100, Rond Alba Iulia, Decebel, Rin Grand Hotel, Dristor, **110 L;** ☎0721.421.710 Tagu69tagu@yahoo.com

37. **Dristor,** garsoniere in regim hotelier in zone centrale ale capitalei, foarte curate, utilate (wi-fi, ac, frigider, aragaz, masina de spalat, + altele). Rog seriozitate. Pret 24 h: 90-100 L neg., 50 L; **90 L;** ☎0723.594.409 lilianamano24@yahoo.com

38. **DRISTOR,** Kaufland, Mihai Bravu, Vitan Prosper, Mc Donalds, garsoniere in regim hotelier 90, 100 L/zi sau pentru cateva ore 50 L, internet, curatenie si discretie, 2-3 ore 50 L, wi-fi, **50 L;** ☎0760.486.970

39. **Dristor,** vis-a-vis Mc Donalds, garsoniera moderna. Echipata cu: cuptor cu microunde, plita electrica, tv lcd, wi-fi, frigider, pat dublu, aproape de metrou. Inchiriere pe termen scurt sau lung, **100 L;** ☎0724.229.273

40. **Dristor,** Kaufland, Mihai Bravu, Vitan Prosper, Mc Donalds, garsoniere in regim hotelier, 100 L/zi sau pentru cateva ore 50 L, internet, curatenie si discretie, 2-3 ore 50 L, wi-fi, **50 L;**

AUTO, MOTO

2. **Agentie imobiliara intermediaza inchirieri garsoniere, apartamente, mobilate, utilate, in zona ultra/centrala cu acces usor la metrou sau Ratb. Urgent. ☎0761.066.200 imobiliare.az@gmail.com**

3. **Apartamente** Bucuresti, case, vile, birouri, central, semicentral, singur curte, apartament in vila sau bloc, birouri, mobilate/nemobilate, pentru inchiriere sau cumparare. ☎0753.095.601/ 021.321.10.20 office@credoamg.ro

4. **Berceni,** sector 4 sau Giurgiului, caut urgent ap. cu 2 camere, mobilat, sa inchiriem pe termen lung. Rog seriozitate; ☎0723.572.760

5. **Berceni,** sector 4, urgent doresc sa inchiriez pe termen lung garsoniera. Rog seriozitate; ☎0723.572.760

6. **BUCURESTI** Agentia Novaprest chiar va inchiriaza, cumpara garsonierele, apartamentele. Cadastru gratuit. Chiar avem clienti; ☎0766.661.912/ 031.422.69.62 novaprestimob@yahoo.com

7. **Bucuresti,** agentia Valmarket solicita urgent direct de la proprietari fara comision: garsoniere, apartamente, mobilate/ nemobilate in orice zona, avem clienti seriosi, garantie 1+1, cu noi inchiriati rapid si sigur; ☎0784.700.888/ 0724.413.513 valmarketcont.imob@gmail.com

8. **Bucuresti,** caut urgent pentru familie fara copii, garsoniera sau apartament. Rog seriozitate; ☎0761.532.117/ 0722.542.692

9. **Bucuresti,** Romstil inchiriaza rapid garsoniere, apartamente, camere in apartamente sau la curte, case, vile; ☎0724.278.376/ 031.407.46.78

10. **Bucuresti,** stimate proprietar, prin amabilitatea dvs, solicitam garsoniere, camere mansarda, apartamente, ne/mobilate, spatii comerciale, garaje, depozite, demisol, case, la vanzare, la inchiriere cat si administrare. Va multumim frumos pentru atentia acordata. ☎0721.927.522

11. **Bucuresti,** toate sectoarele Cautam apartamente, garsoniere, case, vile, mobilate/nemobilate, indiferent de zona, urgente, avem clienti seriosi,experienta indelungata in domeniu ☎0721.864.861/ 0766.616.365/ 021.334.79.27 expocardinal@yahoo.com

12. **Camera** Berceni, Sector 4, 5, 6, in apartament dec. sau vila Berceni, Sector 4, 5, 6. Fara proprietari ciudati sau obsedati. Rog seriozitate, acte. Ofer 250 - 300 lei, depinde cum arata/miroase. **300 L;** ☎0721.611.490

13. **Cautam** garsoniere, apartamente in sectoarele 2 si 3, inchirieri, vanzari, cumparari; ☎0760.291.733/ 0768.349.640

14. **Cautam** sa inchiriem casa, singur in curte, in Bucuresti sau maxim 10-15 km. Avem 4 catei talie mica si 2 pisici. Oferim 200-300 euro/ luna; ☎0734.521.501

15. **Central,** Romana, Universitate, caut chirie camera separata sau garsoniera modesta, pret rezonabil; ☎0733.739.754

16. **Central-** ultracentral Solicitam pentru inchiriere sau vanzare apartamente, garsoniere, case , vile, spatii comerciale pentru clientii nostri. **5 €;** ☎0740.023.488/ 0727.256.147 nicoli.imobiliare@gmail.com

17. **Doresc** sa inchiriez garsoniera complet mobilata si utilata in zona Militari Gorjului, Veteranilor ☎0770.354.658

18. **DRUMUL** TABEREI, Militari, garsoniera, apartament 2 si 3 camere, ofer pretul zonei; ☎0728.873.203/ 021.430.14.90

19. **Firma** inchiriez casa sau vila singur curte minim 3- 4 camere, apropiere mijloace transport, zona civilizata, fara agentii de intermediere ☎0721.604.544

20. **Garsoniera** sau apartament 2-3 camere, mobilate/ nemobilate. Plata anticipat; ☎0723.627.543/ 0722.404.484

21. **Garsoniera** apartament 2, 3, 4 camere bloculet sau vila stradal, particular pe termen lung inchiriez sau cumpar ofer pretul zonei complect mobilat, utilat modern, rog seriozitate, **5.000 €;** ☎0744.372.439/ 0773.886.826 nistor_house@yahoo.com

22. **Imobil,** familie particulara familie particulara dorim sa inchiriem urgent un apartament 2 sau 3 camere intr-un bloc civilizat, mobilat sau nemobilat dar curat, fara agentii de intermediere. ☎0721.604.544

23. **Imobile,** Bucuresti, agentie imobiliara, peste 25 de ani experienta, cauta apartamente, case, vile, garsoniere, spatii comerciale si de birouri pentru clienti foarte seriosi, contracte termen lung, plata in avans plus garantie. ☎0726.027.871 acontimo@yahoo.com

24. **Imobile,** cereri inchirieri apartamente societatea imobiliara Tera, solicitam in regim de urgenta gars, ap. 2, 3, 4, 5 cam, spre inchiriere fara comision din partea proprietarului, rugam seriozitate. ☎0784.931.644/ 0720.533.650 teraimobiliare@yahoo.com

25. **Inchiriez** garsoniere, apartamente, camere, case curte, vile, spatii; ☎0763.070.130/ 0747.953.488

26. **Locatie** stradala pentru amplasare container Caut pentru inchiriat locatie stradala/zona de birouri/zona rezidentiala pentru amplasare container coffee shop. **500 €;** ☎0740.027.861 Anca.chebles@yahoo.ro

27. **Orhideea cautam spaitu comercial de inchiriat, supraf. 90 mp, zona de birouri Orhideea ☎0745.600.380**

28. **Sectorul** 2, Agentia Nelbo intermediaza inchirieri, indiferent de pretentiile clientilor, comision minim. Asiguram precontract intocmit de jurist ☎0766.400.300 neagut65@gmail.com

5 Auto, moto

Autoturisme

1. **Dacia Duster an 2010, 190000 km, diesel, inmatriculata maro metalizat, toate optiunile, stare perfecta, discutabil, 5.550 €; ☎0766.775.859**

2. **Dacia Logan an 2009, 138000 km, benzina, inmatriculata 1.4 MPi, anvelope iarna+ vara, radio/CD, inchidere centralizata, negociabil, 1.700 €; ☎0744.675.171**

3. **Dacia Logan an 2010, benzina, inmatriculata stare foarte buna+ 4 cauciucuri noi, negociabil, 3.150 €; ☎0745.476.149**

4. **Dacia Logan an 2005, 21500 km, benzina, stare foarte buna, primul proprietar, tinuta in garaj, 2.000 €; ☎021.630.79.97**

5. **Mercedes-Benz E 220 an 2003, 320 km, diesel, interior piele alba, jante sport 18, facelift, negru, revizie, asigurare, neg., 3.800 €; ☎0772.668.038**

MODĂ, FRUMUSEŢE

6. **Opel Astra 105000 km, diesel, J Limousine, 1,6 CDTI- dpf-ecoflexs.s. style, 1598 cmc, 136 hp (100 kw), stare perfecta, carte service Germania 05.2015, Euro 6, xenon, jante aliaj, clima, stop & start, senzori (ploaie, lumina, parcare), bluetooth tel., etc. Optional jante aliaj cu anvelope iarna, 12.900 €; ☎0723.024.309**

7. **Opel Zafira an 2006, 350000 km, diesel, inmatriculata B, motor 1.9, 7 locuri, ITP cvalabil 2020, full, 1.500 €; ☎0799.888.866**

8. **Renault Megane an 2005, 1.5 TDi, clima, toate dotarile, 2.200 €; ☎0745.779.715**

9. **Skoda an 2010, benzina, inmatriculata vand autoturism, superb, bej metalizat, 50.100 km parcursi. Rog seriozitate, 7.800 €; ☎0722.762.860**

10. **Volkswagen Passat an 2003, Break, 1.9, 131 cai, 4x4, 6 trepte, full, pastrata garaj, carte service, discutabil; ☎0744.980.655**

Camioane, autoutilitare

1. **Excavator Mecalac 14MBX pe roti ore de functionare 11920, adus in Romania in 2015 cu 10600 ore functionare. Brat din 4 segmente, poate lucra si incrucisat, anvelope, Michelin/Mitas, 6 cupe cu schimbare hidraulica, picon pe brat. an 2004, 16.500 €; ☎0749.064.848**

Piese, accesorii

1. **Piese auto pentru Trabant 12V: set motor nou, ambielaj, toba spate, disc ambreiaj, tamburi frana, furtune frana; ☎0760.337.632**

Diverse

1. **Vand buldoexcavator marca Caterpillar, tip 428E, an de fabricatie 2008, 31.500 €; ☎0743.022.304**

Cumpărări

1. **Abaca** Acura, Chevrolet, Logan, Solenza, Sandero, Matiz, Cielo, SuperNova, Nubira, Opel, Renault, Skoda, Daewoo, VW, SUV-uri, toate marcile, fabricatie 2000 - 2016, si cu mici defecte, asigur radiere ☎0721.309.765

2. **Achizitionam** orice autoturism, avariate sau neavariate, autoutilitare, rulote, orice stare, an, marca, model inscrise/ neinscrise. Cumparam si utilaje. actele se fac pe loc. evaluare corecta; **100.000 €;** ☎0724.883.197 autofundulea@yahoo.com

3. **Achizitionez, achizitionam orice autoturism, avariate sau neavariate, autoutilitare, rulote, orice stare, an, marca, model inscrise/ neinscrise. Cumparam si utilaje. actele se fac pe loc. evaluare corecta 100.000 €; ☎0724.883.197 autofundulea@yahoo.com**

4. **Auto Cumparam orice tip de auto, orice an de fabricatie. Platim si facem actele in 20 de minute. Oferim si cerem maxima seriozitate. Avem posibilitatea de a achizitiona si mai multe autoturisme o data, ☎0767.455.207**

5. **Auto pret maxim Cumpar auto toate tipurile indiferent de stare cu plata si actele pe loc, 50.000 €; ☎0765.566.665 Autostefancelmare@gmail.com**

6. **Auto, achizitionam acum la sediul din Bucuresti, sect. 2, str. M. Eminescu nr. 77A, orice marca dupa anul 2000, indiferent de starea tehnica, plata si actele pe loc. Evaluare gratuita ☎0764.637.609/ 021.212.31.03/ 0733.633.218 autovanzari10@yahoo.com**

7. **Auto,** cumpar orice model auto cu taxa achita/neachitata, proprietar sau firma (acceptam si loturi auto), masinile pot fi si usor avariate, pt. mai multe detalii va rog sa ma contacta-ti telefonic, **9.999 €;** ☎0767.225.020/ 0735.063.840 onita_vlasceanu@yahoo.com

8. **Auto,** cumparam inclusiv sambata si duminica indiferent de an si de marca, platim si facem actele pe loc, ne deplasam la dumneavoastra daca este cazul. Evaluare gratuita. Sector 3 Bucuresti; **10.000 €;** ☎0767.455.207

9. **Auto.** Daca ai nvoie de bani sau daca vrei sa scapi de vechia ta masina, bazeaza-te pe noi. Vino cu autoturismul tau inmatriculat , cu sau fara taxa de mediu platita si noi il cumparam pe loc.Masina ta are unele defecte tehnice? Stai linistit noi o achiztionam si asa. ☎0768.458.253

10. **Cumpar** auto acum, 24/24, banii pe loc. Auto cumpar cu plata si actele pe loc, Bucuresti, sector 2, contact whatap 0765566665, **50.000 €;** ☎0765.566.665/ 0764.391.490

11. **Cumparam** auto pe loc, achizitionam atat autoturisme cat si autoutilitare, la preturi foarte bune. Nu conteaza anul si vechimea masini, sunati cu incredere si cereti un pret. **300.000 €;** ☎0768.000.745

12. **Cumparam** inclusiv sambata si duminica Achizitionam auto, orice gama indiferent de anul de fabricatie. Platim si facem actele in 30 de minute. Evaluare gratuita. Cotatie maxima pt autoturismul dumneavoastra, **50.000 €;** ☎0768.000.745

13. **Vindeti** masina acum, cumparam orice gama de auto nu conteaza anul de fabricatie. Daca vrei sa iti vinzi masina repede si la un pret bun noi suntem solutia ☎0768.458.252

6 Modă, frumusețe

Bijuterii

1. **Vand bijuterii din aur si platina cu diamante "Bulgari"; ☎0745.564.963/ 0754.455.007**

CASA ŞI GRĂDINA

7 Casa și grădina

Animale

1. **Cabinet medical veterinar de diagnostic si tratament L&M Comivet Dr. Cristian Negoita, medic veterinar, bd. Chisinau nr. 6-8 (cladirea Miramar); ☎0722.686.903**

2. **Cabinet veterinar Creative Vet Zone -Dr. Filip Ilie Alin. Ghimbav: 0757.401.401. Cristian: 0741.140.000. Sacele: 0747.118.865;**

Mobilă

1. **Cuier nou, cu spatii incaltaminte stejar natur, dimensiuni mici, convenabil, eventual rate. Tel. (seara); ☎021.230.18.34**

2. **Vand biblioteca Ramona, cu furnir de mahon, in stare buna, pret 2.000 L; ☎0723.028.780**

Termice, electrice, sanitare

1. **Vand centrala 24 Motan cu tiraj fortat, 1.800 L; ☎0740.321.743**

Unelte, scule

1. **Vand picon buldoexcavator Komatsu WB 93 - R, anul fabricatiei 2005, pret: 2.000 €; ☎0770.447.269**

Diverse

1. ANTICARIAT, CUMPĂRĂM CĂRTI VECHI SI NOI, CU PLATA PE LOC. DEPLASARE GRATUITĂ, ORICE DOMENIU, ORICE CANTITATE. 0731.407.474; 021.315.97.04

2. ANTICARIAT, CUMPĂRĂM ALBUME ISTORIE, FILOSOFIE, PSIHOLOGIE, ARTĂ, ARHITECTURĂ, CĂRTI VECHI ROMÂNEŞTI. 0740.088.443

3. ANTICARIAT PLATA PE LOC. DEPLASARE GRATUITĂ, CĂRTI NOI, VECHI, ANTICARIAT BUCUREŞTI; 0731.40.74.74

1. **Acasa, deplasare gratuita, achizionez bani vechi, monede, decoratii, brevete, vederi, tablouri, ceasuri, argintarie, diverse antichitati, ofer pret maxim; ☎0722.331.365**

2. **Achizitionez** carti, timbre, decoratii, cesuri, monede, bancnote, obiecte alama, alpaca; ☎0727.540.098/ 021.344.31.70

3. **Anticariat** achizitionam carti vechi si noi, romanesti si straine, de preferat in numar mai mare. Deplasare rapida si gratuita la locatia cartilor. ☎021.643.44.98/ 0728.338.865 tiberiu45@yahoo.com

4. **Anticariat ART cumpara cu plata pe loc la preturi corecte: carti vechi si noi, tablouri (pictura, grafica) sculptura, icoane, antichitati. Deplasarea si evaluarea sunt gratuite. (studii de specialitate). ☎0721.539.199 anticariatart@yahoo.com**

5. **Ceasuri** vechi, cronografe, Universal Geneve, Breitling, Schafhaussen, Longines, Vacheron, cumpar. Plata pe loc; ☎021.335.71.82/ 0766.616.434

6. **Cumpar** discuri de vinil, placi pick-up, in special muzica romaneasca, pret/ disc, **50 L;** ☎0742.575.175

7. **Cumparam carti si carti postale. Deplasare gratuita in Bucuresti. Plata pe loc; ☎0740.354.961**

8. **Cumparam colectii filatelice (timbre, carti postale, plicuri), etc., conform cotatii internationale. Experienta, profesionalism, seriozitate; ☎0723.225.536**

9. **Tablouri** inramate 60 bucati, rame tablou cu geam 30 bucati. Relatii la: ☎0733.065.975

10. **Vand** masina de cusut manuala, negociabil, **120 L;** ☎0742.175.709

11. **Vand** chitara electroacustica Honner, originala, masina de cusut Pfaff, masa de calcat plianta, haina piele lunga barbat, haina blana naturala dama, convenabil; ☎021.653.24.21

12. **Vand masina spalat, 40 euro si 2 biciclete copii: 30 euro, impreuna; ☎0729.609.860**

13. **Vand miere poliflora, 22 lei/ kg, capaceala (hrana zeilor), 22 lei/ kg, termen garantie nelimitat; ☎0727.884.711**

14. **Vand porumb boabe; ☎0732.054.178**

15. **Vand rolator artopedic cu 4 roti si frane, tensiometru clasic cu stetoscop, cadru medical pliabil, filtru cana apa Brita Aluna XL, convenabil; ☎021.653.24.21**

8 Electronice

Telefoane, tablete, accesorii

1. **Cumpar telefoane sigilate CASH Apple, Nou, Cumpar telefoane sigilate la cutie,cu factura si garantie,achit cash orice cantitate,Apple iPhone X,IPHONE 8,Samsung S8,S8Plus,Note 8,S7Edge,HUAWEI.Cer si ofer maxima seriozitate. 10.000 €; ☎0721.909.999 vantigsm@yahoo.com**

2. **Telefon** mobil Iphone X Apple, Nou, 256 GB, sigilat, culoare argintiu, **5.200 L;** ☎0701.424.224

Computere, laptopuri

1. **Cumpar** Lenovo ThinkPad laptopuri vechi ingrijite sau uzate, chiar stricate, dar doar modelele Lenovo ThinkPad T500, T400(s), X200(s/T). Bani pe loc, in mana, la ridicare de la adresa din Bucuresti sau RO, **300 L;** ☎0770.676.156 anuntul.ro@theciteon.info

Electrocasnice

1. **Aragaz,** Utilizat, cumpar frigider, congelator, combina frigorifica, masina spalat 100- 150, frigider defect 50; ☎021.332.85.99/ 0722.417.915

2. **Frigidere** Utilizat, congelatoare, masini spalat, aragaz, combina frigorifica functionale. Asigur transport; ☎0721.662.755/ 0765.524.440

3. **Lada** frigorifica Albatros L 225A+, 200 litri, **400 L;** ☎0727.765.405

4. **Masini** de spalat. Utilizat, Vand masini de spalat automate (Germania, Anglia), economice (A++), modele noi, garantie 12 luni, de la 400 lei vinde firma autorizata. www.masinidespalatieftine.ro ☎0744.526.477

5. **Vand** frigider alta marca, Utilizat, marca Zill, tip 2, **100 L;** ☎021.688.66.12

Aparate foto, camere video

1. **Achizionam aparate foto si obiective vechi sau noi, camere de filmat 16 mm; ☎0720.413.010**

Diverse

1. **Vand robot culinar Black&Decker, 450 w, 120 v si tranformator 220 v, masina calcat cu abur Philips- 2000 w, cantar electronic persoane Silver Crest, aeroterma 1000 w, convenabil; ☎021.653.24.21**

9 Întâlniri, matrimoniale

Prietenii

1. **Agreabil,** serios, caut prietenie cu femeie, caut partenera simpla, modesta, pentru intalniri discrete, periodice, in scopul destinderii si relaxarii reciproce. ☎0735.381.854

2. **Barbat** de inchiriat. 1.80/73/35, varsta 35 ani, leu, inaltime 180 cm, greutate 74 kg, ochi verzi, par brunet, caut prietenie cu femeie, barbat de închiriat, anunt doar pentru doamne si domnisoare; ☎0725.268.226/ 0725.268.226 Pontiacfirebird1979@gmail.com

3. **Barbat,** 40 ani, din Tulcea, varsta 40 ani, capricorn, inaltime 173 cm, greutate 70 kg, ochi albastrii, par saten, caut prietenie cu femeie, doresc doamna sau domnisoara indiferent de aspect fizic, pentru amicitie sau relatie de durata, fara implicatii financiare. Detalii la tel. Rog seriozitate. Multumesc ☎0743.124.868

4. **Carpe** diem, varsta 38 ani, leu, inaltime 178 cm, greutate 81 kg, ochi caprui, par saten, caut prietenie cu femeie, eu casatorit, tu casatorita, hai sa reaprindem dorul. Sa redescoperim comunicarea, spontaneitatea, pasiunea, afectiunea, dorul. ☎0758.311.438 tudor.d.dumitru@gmail.com

5. **Casatorit** 39 ani, varsta 39 ani, inaltime 178 cm, greutate 77 kg, ochi albastrii, par grizonat, caut prietenie cu femeie, businessman casatorit, 39 ani casatorit, educat, elegant, foarte generos, doresc relatie foarte discreta cu doamna/domnisoara lipsita de prejudecati. Astept mesaj cu o mica descriere, nu raspund direct, ☎0762.842.839

6. **Casatorit,** tanar varsta 38 ani, leu, inaltime 175 cm, greutate 79 kg, ochi verzi, par brunet, caut prietenie cu femeie, doresc relatie de prietenie, cu doamna, domnisoara serioasa casatorita, necasatorita sau divortata de preferinta din Bucuresti, pt intalniri si pt a petrece momente frumoase impreuna; ☎0726.525.947 bore.bore@yahoo.com

7. **Caut** doamna pentru prietenie discreta indelungata varsta 45 ani, sagetator, ochi caprui, par saten, caut prietenie cu femeie, casatorit, licentiat, 45 ani, inalt, solid, foarte tandru, caut o doamna tandra, (exclusiv) casatorita, pentru prietenie discreta indelungata, din Bucuresti. Rog doar sms. ☎0766.456.805

8. **Caut** partenera 30-40 ani varsta 37 ani, gemeni, inaltime 180 cm, greutate 85 kg, ochi negri, par brunet, caut prietenie cu femeie, sociabila, dezinvolta, comunicativa pentru petreceri private (swing). Pentru inceput, din motive de discretie, detaliile se vor stabili pe e-mail. Multumesc; forswing36@gmail.com

9. **Caut** prietena pentru relatie reciproc avantajoasa varsta 50 ani, sagetator, inaltime 181 cm, greutate 92 kg, ochi caprui, par brunet, caut prietenie cu femeie, Om de afaceri, singur, fara foarte mult timp liber caut prietena (eventual studenta) pentru relatie reciproc avantajoasa. Astept detalii si fotografii prin email; marin.preda2009@yahoo.com

10. **Caut** prietena, varsta 40 ani, scorpion, inaltime 170 cm, greutate 80 kg, ochi albastrii, par saten, caut prietenie cu femeie, pentru o relatie de durata; ☎0768.011.455 stefanita.stefanel@gmail.com

11. **Caut** relatie discreta, varsta 34 ani, inaltime 179 cm, greutate 75 kg, ochi caprui, par saten, caut prietenie cu femeie, daca ne placem reciproc, cu o doamna frumoasa, slaba, inteligenta, eleganta 25/37 ani. Am 34 ani, 1.79, 75 kg, generos, fascinant, sportiv, strain dar cu afaceri in Bucuresti paolo.casir@yahoo.it

12. **Caut** suflet pereche pt casatorie sau prietenie, varsta 38 ani, taur, inaltime 186 cm, greutate 86 kg, ochi caprui, par saten, caut prietenie cu femeie, educat cu bun simt tandru iubitor romantic sensibil pasional fara vicii stabil financiar multe calitati caut o femeie cu suflet bun draguta accept diferenta de varsta doresc sa locuim impreuna; ☎0730.076.981

13. **Caut** tanara open-minded, varsta 40 ani, inaltime 185 cm, greutate 89 kg, ochi caprui, par brunet, caut prietenie cu femeie, fara inhibitii, tanar cu situatie materiala buna caut tinara max. 25 ani, aspect fizic placut cu sau fara obligatii, pt. relatie reciproc avantajoasa. Rog sms de prezentare sau email cu poze. ☎0763.693.654 valicostica@yahoo.com

14. **Cunostinta** fata intre 25-30 ani, sagetator, inaltime 170 cm, greutate 84 kg, ochi caprui, par saten, caut prietenie cu femeie, domn cu domiciliul in Anglia, caut relatie de prietenie de lunga durata cu o domnisoara intre 25 si 30 o pot ajuta sa traiasca si sa lucreze in UK.Trimite fotografii lagica6819@gmail.com gica6819@gmail.com

15. **Cuplu** varsta 26 ani, ochi negri, par blond, caut prietenie cu femeie, ea 26 ani 160 45 kg, el 39 ani 185 85 kg, draguti educati, dorim prietenie doamna, domnisoara, rog barbatii sa se abtina, multumesc. adriangeorgescu86@yahoo.com

16. **Cuplu** varsta 37 ani, pesti, inaltime 160 cm, greutate 45 kg, par saten, caut prietenie cu femeie, ea 37 ani 160 45 kg, el 40 ani 185 85 kg, draguti educati, dorim prietenie doamna, domnisoara sau cuplu, rog barbatii singuri sa se abtina, multumesc ☎0720.266.830 georgescuemil0@yahoo.com

17. **Cuplu,** varsta 25 ani, leu, ochi caprui, par brunet, caut prietenie cu femeie, stabil, curati, open mind, in cautare de o doamna/ domnisoara impreuna cu care sa putem lega o relatie frumoasa pentru a savura clipe de neuitat. Oferim cazare, nu cupluri si barbati singuri, ☎0769.747.474 doareu_2013@yahoo.ro

18. **Cuplu,** casatorit din Bucuresti, open mind varsta 30 ani, caut prietenie cu femeie, el 40 ani 1.90, ea 30 ani 1,74/60 kg dorim cunostinta doamna bi, cu aspect fizic placut, 23-35 ani, curata, care doreste comunicare si o relatie frumoasa de prietenie si deschisa, ☎0771.371.861 contact7899@yahoo.com

19. **Doamna,** domnisoara, varsta 35 ani, ochi caprui, par brunet, caut prietenie cu femeie, tanar, educat, dragut, 35 de ani, caut doamna/domnisoara draguta pentru a petrece clipe de vis intr-o relatie discreta. Te astept cu drag. Seriozitate si confidentialitate. affection122016@gmail.com

20. **Domn** varsta 50 ani, inaltime 178 cm, greutate 83 kg, caut prietenie cu femeie, casatorit, 50 de ani, studii superioare, casatorit, doresc prietenie discreta cu doamna casatorita, calitati similare, din Bucuresti ☎0747.641.304

21. **Domn** casatorit 49 de ani varsta 49 ani, caut prietenie cu femeie, as dori sa cunosc o doamna casatorita sau necasatorita pentru o prietenie sincera de lunga durata; ☎0737.239.246

22. **Domn** casatorit, varsta 41 ani, pesti, inaltime 185 cm, greutate 95 kg, ochi caprui, par saten, caut prietenie cu femeie, educat, imi doresc sa cunosc o doamna maritata, matura, numai din Bucuresti pentru o relatie degajata. Rog doar sms sau whatssapp. ☎0752.576.955 mihai.filipescu64@gmail.com

23. **Domn** intelectual varsta 43 ani, taur, inaltime 180 cm, greutate 75 kg, ochi verzi, par saten, caut prietenie cu femeie, doresc o relatie discreta de durata cu o doamna serioasa ☎0738.454.305

24. **Domn** matur, prezentabil, educat varsta 43 ani, leu, inaltime 189 cm, greutate 99 kg, ochi caprui, par brunet, caut prietenie cu femeie, doresc sa intalnesc o domnisoara/ doamna draguta, open mind, pentru relatie armonioasa pentru amandoi. Te astept sa ne cunoastem si sa vorbim mai detaliat. Ofer cazare. ☎0769.747.474 doareu_2013@yahoo.ro

25. **Domn** modest de 58 ani caut o doamna serioasa varsta 58 ani, varsator, inaltime 170 cm, greutate 75 kg, ochi caprui, par grizonat, caut prietenie cu femeie, care sa doreasca sa locuim impreuna in Bucuresti. ☎0730.463.140

26. **Doresc** cunostinta tipa singura, fara obligatii, varsta 43 ani, rac, inaltime 180 cm, greutate 80 kg, ochi caprui, par brunet, caut prietenie cu femeie, tip brunet, educat, cu bun simt doresc sa cunosc o tipa draguta, singura , pentru o relatie de prietenie care poate evolua asa cum stabilim de comun acord.Rog seriozitate. ☎0727.585.704 mpavel777@yahoo.com

27. **Intalnire** discreta varsta 43 ani, pesti, inaltime 168 cm, greutate 55 kg, ochi albastrii, par brunet, si romantica cu domn distins, situatie, bune maniere studii, 36-46 ani. Eu supla, stilata, selectiva, eleganta, moderna, intelectuala; crinapavel443@gmail.com

28. **Intalniri** Speed dating- Bucuresti caut prietenie cu barbat, Esti o persoana singura si te afli in cautarea perechii tale? Pentru detalii intra pe www.perfectdating.ro sau suna (dupa ora 18:00). ☎0745.853.336/ 0763.643.491 taranu.stefan@gmail.com

29. **Licentiat** elegant 42 ani varsta 42 ani, ochi albastrii, par blond, caut prietenie cu barbat, Situatie foarte buna, doresc cunostinta d-na max 40 ani pt distractie, excursii strainatate, exclus escorte, ☎0747.500.804

30. **Numele** caut prietenie cu femeie, meu este Marian, sunt un barbat simpatic, civilizat, educat si foarte corect ☎0724.871.914 mariansergiu3@yahoo.com

31. **Om** bun, caut prietenie cu femeie, doresc sa cunosc o femeie foarte slaba, pentru o relatie benefica, discreta, reciproc avantajoasa. ☎0757.507.843

32. **Om** de afaceri dragut, educat, atletic varsta 25 ani, berbec, inaltime 195 cm, greutate 80 kg, ochi caprui, par brunet, caut prietenie cu femeie, caut prietena care sa-si doreasca o relatie frumoasa. Sunt tipul de barbat de succes, cu foarte mult timp liber care isi doreste sa te faca fericita. ☎0734.929.425

33. **Poza** reala, buna, esti singura in aceasta seara varsta 35 ani, leu, inaltime 185 cm, ochi negri, par saten, caut prietenie cu femeie, vino la mine sa ne simtim bine, intalnire reciproc avantajoasa, caut o tipa preferabil inalta si slabuta; ☎0760.718.523

34. **Prietenie** varsta 44 ani, berbec, inaltime 182 cm, greutate 73 kg, ochi verzi, par blond, caut prietenie cu femeie, ing, 44 ani, 1,82 m, 73 kg, atletic, fara vicii doresc cunostinta doamna (domnisoara) supla, (nu conteaza situatia materiala) pentru o relatie de durata; ☎0725.853.341 valentin.ochenatu6@gmail.com

35. **Prietenie,** varsta 42 ani, taur, inaltime 170 cm, greutate 65 kg, ochi caprui, par saten, caut prietenie cu femeie, doresc cunostinta doamna domnisoara intre 35-65 ani, din Bucuresti cu locuinta, pentru plimbari intalniri discrete, prietenie de lunga durata. Sms cu detalii pt inceput. Numai din Bucuresti ☎+40724969935

POŞTA ROMÂNĂ

C.N. Poşta Română

Direcţia Regională de Poştă Bucureşti

Oferă clienţilor prin cele 75 de oficii poştale informatizate amplasate pe întreg teritoriul Capitalei posibilitatea de a achita

• Plăţi facturi

Mandat încasare facturi utilităţi, telefonie şi internet: ROMTELECOM, ELECTRICA, VODAFONE, ORANGE, TELEKOM, DIGI, UPC

• Taxele şi impozitele

pentru sectoarele 2, 3, 4 şi 5

• Servicii bancare

Plăţi rate şi credite pentru diverse bănci sau societăţi de credit - RBS, MILLENIUM, CITIBANK EUROPE, CETELEM, BRD FINANCE, GARANTI BANK, ESTIMA FINANCE, EUROPE CREDIT, PORSCHE BANK -

• Servicii de asigurări

Asigurări obligatorii şi facultative
CASCO
Asigurare locuinţă
Asigurare călătorie

• Pentru şoferi

Taxa de înmatriculare
Amenzi de circulaţie
Roviniete electronice

Doriţi o campanie publicitară deosebită?

Alegeţi serviciile de marketing direct ale POŞTEI ROMÂNE

Serviciile de promovare vă permit o comunicare directă cu clienţii prin distribuirea la nivel local, regional sau naţional de:

- *materiale promoţionale - foi volante, broşuri, pliante;*
- *afişe, reclame, cataloage publicitare de reclamă sau marketing*
- *probe sau eşantioane de mărfuri fără valoare comercială;*
- *C.D.-uri, dischete, casete.*

Servicii oferite:

- POSTMESAGER - imprimate neadresate fără menţionarea destinatarului;
- POSTMESAGER PLUS - imprimate semiadresate cu precizarea segmentului de destinatari ales de dumneavoastră;
- INFADRES - imprimate adresate cu precizarea numelui şi adresei destinatarului;
- INFADRES PLUS - o trimitere INFADRES care conţine şi discuri, benzi magnetice, casete, C.D. - uri, diskete, probe sau eşantioane comerciale, materiale de informare care nu fac obiectul comercializarii.

Informatii suplimentare:
Directia Regionala de Posta Bucuresti - Serviciul Marketing
Telefon: 314.18.01; Fax : 313.22.22
e-mail : b.marketing@posta-romana.ro

ÎNTÂLNIRI MATRIMONIALE

36. **Printesa** seducatoare, varsta 42 ani, taur, inaltime 193 cm, greutate 110 kg, ochi caprui, par saten, caut prietenie cu femeie, doresc sa cunosc partenera draguta si educata, cu varsta intre 19 si 35 ani, si cu valori morale, pentru relatie de lunga durata. ☎0725.787.336/ 0732.117.542 b_oprosecu@hotmail.com

37. **Relatie** cu o doamna singura varsta 40 ani, inaltime 172 cm, greutate 75 kg, caut prietenie cu femeie, Bucuresti, prezentabil, educat, caracter placut, discret, locuiesc singur, doresc relatie frumoasa cu o doamna singura, detalii pe whatsapp. Exclus profesionistele, multumesc; ☎0764.437.683

38. **Relatie** de lunga durata, varsta 31 ani, capricorn, inaltime 173 cm, greutate 75 kg, ochi caprui, par saten, caut prietenie cu femeie, tanar sincer, sufletist, educat, cu bun simt, simpatic, linistit, 31 de ani, din Brasov caut o tanara simpatica, sincera, singura pentru o relatie serioasa de lunga durata. ☎0740.621.669

39. **Relatie** discreta caut prietenie cu femeie, Om de afaceri, foarte generos, civilizat, 42 de ani, fizic ok, caut o fata draguta si inteligenta, preferabil studenta in Bucuresti pentru o relatie discreta, reciproc avantajoasa, ☎0733.525.784 aldeadan40@gmail.com

40. **Relatie** discreta, varsta 36 ani, inaltime 169 cm, greutate 80 kg, par saten, caut prietenie cu femeie, strain 36 ani, locuiesc in Bucuresti. Caut relatie discreta cu tanara din Bucuresti. Locuiesc singur. Schimb de poze si detalii pe whatsap. ☎0724.988.011

41. **Relatie** discreta, varsta 43 ani, taur, inaltime 188 cm, greutate 95 kg, ochi caprui, par saten, caut prietenie cu femeie, domn prezentabil, cu obligatii, caut relatie discreta cu intelectuala max. 50ani. Rog email. Asigur mic ajutor financiar; ☎0722.135.893 marian.popescu41@gmail.com

42. **Relatie** discreta, varsta 45 ani, capricorn, inaltime 175 cm, greutate 67 kg, ochi caprui, par saten, caut prietenie cu femeie, buna, barbat casatorit caut o femeie pentru o relatie frumoasa si discreta, fara inhibitii, dornica de a petrece clipe frumoase in timpul liber, ☎0727.801.403/ 0757.845.796 Vasilemanea305@yahoo.com

43. **Relatie** discreta, varsta 47 ani, sagetator, inaltime 173 cm, ochi albastrii, par saten, caut prietenie cu femeie, tanar prezentabil 47, 173 caut o domnisoara, doamna, nonconformista, 18-70 ani, pentru o relatie discreta, intalniri periodice, am loc de intalnire. Nu raspund la nr privat, si sms. ☎0734.970.002

44. **Relatie** serioasa. varsta 56 ani, balanta, inaltime 168 cm, greutate 71 kg, ochi caprui, par grizonat, caut prietenie cu femeie, Om de afaceri strain stabilit in Bucuresti caut pentru relatie serioasa o doamna nefumatoare cu varsta cuprinsa intre 38-42 ani si vorbitoare de limba engleza; ☎0755.815.815

45. **Relatie,** varsta 48 ani, scorpion, domn, doresc cunostinta cu o doamna matura, pentru relatie discreta; ☎0784.005.915

46. **Romin,** american doresc prietenie cu o fata, varsta 18 ani, caut prietenie cu femeie, caut prietenie cu o fata, fara prejudecati de varsta, frumusete sau bani, suna direct la tel, Gabysau email. ☎0019294351456 wkmko@yahoo.com

47. **Senzual,** varsta 30 ani, ochi caprui, par brunet, caut prietenie cu femeie, personal, cred in dragoste la prima vedere si consideri ca imi sunt suficiente 59 de secunde sa-ti rastorn inima. Daca si tu crezi ca sagetile lu' Cupidon sunt originale, fa-ti curaj si suna-ma, ☎0729.629.991

48. **Strain** 38, varsta 38 ani, inaltime 168 cm, greutate 78 kg, ochi verzi, par saten, caut prietenie cu femeie, caut relatie de prietenie de lunga durata cu o tanara din Bucuresti 18-35 ani. Cer si ofer seriozitate. Schimb de detalii si poze pe whatsapp. ☎0723.779.119

49. **Strain,** om de afaceri cauta prietena, varsta 47 ani, inaltime 180 cm, greutate 83 kg, ochi caprui, par brunet, caut prietenie cu femeie, situatia materiala buna cauta prietenia cu femei intre 25-35 de ani, eventual mai tarziu casatorie; ☎0728.491.825

50. **Tanar** dragut si educat varsta 30 ani, capricorn, inaltime 184 cm, greutate 98 kg, ochi caprui, caut prietenie cu femeie, cu situatie financiara buna si simtul umorului caut o fata intre 23-27 de ani independenta, echilibrata matura, deschisa la minte, pentru relatie.Exclus profesioniste, escorte ☎0749.925.939 alexpopescu1000@yahoo.com

51. **Tanar** dragut, educat si generos, varsta 36 ani, rac, inaltime 172 cm, greutate 72 kg, ochi verzi, par saten, caut prietenie cu femeie, eu 36 ani caut o fata deschisa pentru intalniri ocazionale,intre 18-35 ani, prefer sms, ☎0726.421.896

52. **Tanar** Manager, sagetator, inaltime 188 cm, greutate 88 kg, ochi verzi, par saten, caut prietenie cu femeie, Tanar 1.88/88 kg, fost manechin, f. generos, fin psiholog, manierat, cu simtul umorului, educat, caut tanara intre 18-40 frumoasa si stilata care doreste o relatie discreta si speciala. Whatsapp sau mail. ☎0756.672.381 tipaltruist34@yahoo.com

53. **Tanar** si singur varsta 35 ani, pesti, inaltime 175 cm, greutate 90 kg, ochi caprui, par saten, caut prietenie cu femeie, pt doamne si domnisoare indiferent de varsta care doresc o relatie frumoasa, relatie de orice gen, imi plac si damele voluptoase, ma puteti contacta oricand; ☎0786.845.200

54. **Tanar,** 30 ani,170 , 80 kg caut relatie de prietenie cu o doamna sau domnisoara foarte draguta, curata, educata, cu care sa ma inteleg din toate punctele de vedere.Detin casa, auto. Whatsapp. ☎0742.935.229

55. **Tip** 40 ani varsta 40 ani, berbec, inaltime 185 cm, greutate 85 kg, ochi verzi, par saten, caut prietenie cu femeie, Dragut, educat, generos doresc o relatie de prietenie cu o domnisoara, doamna chiar si un cuplu open mind. Seriozitate, ☎0763.871.367

Căsătorii

1. **Agentia** Matrimo va propune o intalnire cu o doamna 65 de ani, 1.70 m, 85 kg vaduva fara copii draguta sufletista. Cauta domn din Bucuresti 60-70 ani fara obligatii pentru relatie serioasa de familie, incredere, respect. Inscrieti-va pe www.matrimo.ro, ☎0732.477.392

2. **Agentia** Matrimo va recomanda un domn din Bucuresti 57 ani,1.75 m 80 kg, divortat, situatie buna, fara vicii. Cauta doamna de varsta apropiata din Bucuresti fara vicii sau obligatii, greutate normala draguta pentru casatorie. Vizitati www.matrimo.ro Mihai. ☎0731.816.470

3. **Alex,** 41 ani, 1,86/88 kg, varsta 41 ani, berbec, inaltime 186 cm, greutate 88 kg, ochi caprui, par saten, 1 copil, caut partenera numai pentru casatorie; ☎0731.228.802 pacomen25@yahoo.com

4. **Barbat dragut, educat, varsta 50 ani, inaltime 173 cm, greutate 78 kg, ochi caprui, par grizonat, Domn serios cu aspect fizic placut, stabil financiar doresc prietenie/casatorie doamna serioasa, prezentabila, cu bun simt, nefumatoare, cu varsta 40-49, Bucuresti sau din apropiere. Viata merita traita, ☎0720.117.195**

5. **Barbat** educat, varsta 50 ani, balanta, inaltime 173 cm, greutate 80 kg, ochi caprui, par grizonat, domn serios, realizat financiar doresc prietenie/casatorie doamna distinsa cu bun simt sufletista, nefumatoare cu varsta de 40-48, Bucuresti sau din apropiere.Persoanele neserioase sa nu sune. ☎0720.117.195

6. **Casatorie** varsta 36 ani, pesti, inaltime 185 cm, greutate 100 kg, ochi verzi, par saten, Sunt Adrian, suflet curat, locuiesc in Copaceanca-TR si doresc sa cunosc o fata draguta pentru casatorie. Te astept sami fii alaturi pentru tot restul vietii, sa te iubesc trup si suflet, neincetat, ☎0786.710.120/ 0720.470.936

7. **Casatorii,** varsta 47 ani, capricorn, inaltime 162 cm, greutate 65 kg, ochi negri, par brunet, inginera, draguta, 47 ani, doresc un barbat, intelectual, maxim 57 ani, pentru casatorie. ☎0733.870.200 cristinamaria_radu@yahoo.ro

8. **Caut** domn Doamna serioasa din Bucuresti doresc relatie serioasa, domn din Bucuresti, 50-57 ani, fara obligatii. Rog seriozitate; ☎0720.944.342

9. **Caut** fata draguta serioasa, Bucuresti si Ilfov, varsta 33 ani, capricorn, inaltime 171 cm, greutate 61 kg, ochi albastrii, par blond, Bucuresti sau Targoviste pentru relatie de durata si casatorie, astept informatii prin sms; ☎0729.603.503 mocanu.ciprian29@yahoo.com

10. **Caut** fata pt relatie de durata varsta 36 ani, gemeni, inaltime 175 cm, greutate 80 kg, ochi caprui, par saten, Prezentabil, 36 ani din Bucuresti, sufletist, linistit, nebetiv, caut fata din Bucuresti sau apropiere, linistita, prezentabila, serioasa, pt relatie de durata care isi doreste o familie. Rog seriozitate; ☎0735.979.346 Terminator8127@yahoo.com

11. **Caut** sotie, dornica sa facem un copil sau 2, varsta 35 ani, pesti, inaltime 165 cm, greutate 75 kg, ochi caprui, par saten, am de toate. locuiesc singur la o garsoniera in Bucuresti, am masina, loc de munca, studii, sanatate, nu fumez, nu am copii, nu beau alcool. caut o femeie care si-ar dori sa-si imparta viata cu mine. ☎0760.961.444

12. **Cautand** o gospodina varsta 30 ani, varsator, inaltime 190 cm, greutate 80 kg, ochi caprui, par brunet, Acesta este un anunt foarte serios. In prezent, caut o tanara (23-28 ani) care ar fi dispusa sa fie o femeie domestica in Franta. Cautam o femeie capabila sa fac? toate sarcinile acasa gospodinamea2018@yahoo.com

13. **Doamna** asistenta medicala varsta 67 ani, inaltime 160 cm, greutate 75 kg, par blond, pensionara 67 160 / 75, blonda agreabila, serioasa, doreste casatorie domn serios 67 - 75 ani, cizelat eventual casa curte + auto intermediar Bucuresti; ☎0721.391.106

14. **Doamna** deosebita, varsta 44 ani, pesti, inaltime 167 cm, greutate 55 kg, intelectuala 44 - 167/55 prezentabila serioasa doreste casatorie domn prezentabil singur situat serios intre 44 - 54 ani. Oferta serioasa intermediar Buc.; ☎0721.391.106

15. **Doamna,** varsta 43 ani, berbec, inaltime 165 cm, greutate 60 kg, ochi caprui, par roscat, draguta, sincera, serioasa 43 de ani, 2 copii, caut partener de viata, intre 41-50 de ani, serios, sincer, calm, vesel, sufletist pentru intemeierea unei familii. Valabil doar pentru Bucuresti, ☎0738.322.443

16. **Doamne** deosebite intelectuale 40-70 ani, diverse profesii, doresc casatorie, domnii 40 - 80 ani singuri situati, foarte seriosi, fara obligatii (din Bucuresti), intermediar; ☎0721.391.106

17. **Doamne** deosebite licentiate drept 41, 160/55, 59, 160/75, 63, 162/64, 64, 165/60, 68, 164/68, 69, 164/68, serioase, doresc casatorie domni licentiati intre 40 si 75 de ani, singuri, situati. Oferte serioase intermediar. ☎0721.391.106/ 0735.005.181

18. **Doamne** deosebite, juriste 40 - 65 ani, doresc domni intelectuali intre 40 si 75 de ani fara obligatii seriosi, situati prezentabili in vederea casatoriei. Intermediar Bucuresti; ☎0737.005.181

19. **Domn** serios din Galati, varsta 45 ani, 45 ani cu usor handicap, gradul II deplasabil, doresc cunostiinta doamna serioasa prietenie eventual casatorie. Nu doresc menajera, rog seriozitate. Relatii tel; ☎0799.761.900

20. **Domn,** varsta 50 ani, gemeni, inaltime 180 cm, greutate 80 kg, ochi caprui, par saten, 50 ani fara obligatii doresc cunostinta doamna pentru casatorie. Doresc seriozitate ☎0729.084.001

21. **Domni** deosebiti, oameni de afaceri intelectuali intre 30 - 80 ani, fara obligatii, seriosi, doresc cunostinta doamne elevate, serioase, intre 28 si 70 de ani pentru casatorie. Intermediar, Bucuresti; ☎0721.391.106

22. **Dragut,** simpatic, tandru, sincer, ideal de viata, doresc prietenie, casatorie cu partenera corespunzatoare. ☎0722.965.776/ 0766.133.386

23. **Italian** cauta pentru casatorie varsta 51 ani, taur, inaltime 172 cm, greutate 87 kg, ochi negri, par grizonat, fata foarte frumuoasa si tanara disponibila sa plece in Italia, primul contact va rog, trimite poza pe whatsup sau pe email. ☎00393383312047 adalpez@yahoo.com

24. **Italian** foarte dragut, varsta 43 ani, inaltime 182 cm, singur, fara obligatii, manierat, licentiat, atletic. Doresc sa cunosc o femeie atragatoare, feminina, cu caracter puternic, desteapta si cu obligatii, pentru o relatie deosebita si de durata, ☎0799.028.234 robynice@gmail.com

25. **Medic stomatolog varsta 44 ani, rac, inaltime 166 cm, greutate 55 kg, recent, divortata, placuta, inteligenta, supla, fara obligatii caut medic, inginer, avocat, educat, dragut realizat pentru relatie serioasa varsta 40-47 ani.**

26. **Om de afaceri suplu caut licentiata supla serioasa varsta 49 ani, berbec, inaltime 188 cm, greutate 90 kg, ochi albastrii, par saten, om de afaceri, 49 ani, saten cu ochi albastrii inalt: 1.88 cm, atletic din-Buc, elegant, rafinat, licentiat, situatie f.buna, caut pt. prietenie, casatorie, licentiata supla, 28, 30 ani, draguta, 1.70 cm fara obligatii. ☎0726.871.888 vladypicty@gmail.com**

27. **Pentru casatorie, varsta 44 ani, inaltime 182 cm, greutate 90 kg, ochi verzi, par saten, domn serios, 44 ani, 1,82/90, saten, ochii verzi, serviciu stabil, caut doamna interesata de o relatie serioasa, ☎0761.658.326**

28. **Prietenie, varsta 48 ani, varsator, inaltime 177 cm, greutate 75 kg, ochi caprui, par brunet, 48 ani, 1.77, 75 kg din Bucuresti, doresc cunostinta, relatie cu doamna draguta, educata, 35- 45 ani. Persoanele neserioase sa se abtina sa ma contacteze; ☎0755.248.304**

29. **Relatie** serioasa, casatorie, varsta 31 ani, leu, inaltime 172 cm, greutate 60 kg, ochi caprui, par saten, tanar dragut 31 de ani, din Bucuresti, cu studii superioare si job stabil, serios si ambitios, fara obligatii, caut tanara pentru relatie serioasa, casatorie. Email: calatorprinviata07@gmail.com

AFACERI, DIVERSE

30. **Relatie** stabila varsta 40 ani, capricorn, inaltime 173 cm, greutate 68 kg, ochi albastrii, par saten, barbat, 40 ani, 1.73 m caut doamna pentru o relatie de durata. Skype leonard333333, ☎0733.468.213 buleandraleonard@gmail.com

31. **Relatie stabila varsta 41 ani, rac, inaltime 180 cm, greutate 90 kg, ochi caprui, par brunet, situatie buna, fara obligatii, cu locuinta si auto, doresc o relatie foarte serioasa cu o femeie echilibrata, romantica si serioasa, in vederea intemeierii unei familii, cu implicari bazate pe incredere, ☎0723.924.996 serafimpintoi8@gmail.com**

32. **Tanar** varsta 31 ani, capricorn, inaltime 181 cm, greutate 90 kg, ochi negri, par brunet, 31-181-90. doresc cunostinta tanara calma, calda, supla in vederea casatotiei. Daca doresti sa te casatoresti legal, cu acte cat mai curand te rog sa ma contactezi la orice ora ☎0760.500.566

33. **Tanar dragut, 34 ani, din Bucuresti, singur, casa, doresc relatie stabila cu o fata (poate fi si plinuta), (sub 33 sau si sub 30 ani). Mai multe vorbim la tel., suna-ma, nu ezita, ☎0761.734.775**

34. **Tanar intelectual, varsta 30 ani, inaltime 180 cm, greutate 80 kg, prezentabil, situat foarte serios 30 ani, 180/80, doreste casatorie domnisoara intelectuala, 22 - 28 ani, 170, frumoasa, serioasa, oferta intermediar Buc. ☎0737.005.181**

35. **Tanar, varsta 27 ani, berbec, inaltime 175 cm, greutate 60 kg, ochi caprui, par saten, buna ma numesc George, am 27 de ani sunt un baiat simplu, sincer, caut o fata fara obligatii, serioasa, harnica pentru o relatie serioasa de lunga durata. ☎0742.553.906 georgestean191@yahoo.com**

36. **Tanar,** varsta 30 ani, pesti, inaltime 180 cm, greutate 62 kg, ochi verzi, par blond, caut o fata intre 22-34 de ani pentru relatie de lunga durata bazata pe incredere sinceritate, astept descriere prin sms, astept sa vorbim sa ne cunoastem. Fara anonim; ☎0763.637.384/ 0770.752.789 danyelmihai2005@yahoo.com

37. **Tanar, varsta 37 ani, fecioara, inaltime 179 cm, greutate 75 kg, ochi caprui, par brunet, 37 de ani, doresc relatie serioasa cu o doamna, domnisoara cu varsta cuprinsa intre 30-40 ani. Sunt un baiat simplu cu respect, iubitor, carismatic, serios, glumet, optimist. Mai multe detalii la tel. ☎0775.619.737**

38. **Te** caut pe tine, frumoasa mea Bucuresti, 42 ani, 172 cm, 75 kg, educat, fara obligatii, locuiesc singur, doresc partenera pentru relatie stabila cu perspective serioase ☎0764.437.683

10 Afaceri, diverse

Vânzări, cumpărări, asocieri

1. **Afacere** centura sud, SRL doua parcari imprejmuite, iluminate 310mp si 200 mp. Acces din strada asfaltata. Locatia se afla la 300 m distanta de centura. Paza, RATB in zona. Contract, factura. Nu se plateste TVA. Utilitati: 220v, internet, **300 €;** ☎0764.803.878/ 0723.712.092 naftanclaudiu@yahoo.com

2. **Afacere** la cheie, amanet si exchange dotate si utilate la cheie si autorizate in zona cu vad bun (statie Ratb), asiguram si consiliere la cerere. Sector 1 si sector 5.Afacere la cheie pe profit. ☎0722.213.243

3. **Arpagic** import Olanda SC Agrosem Impex SRL, Tg Mures vinde arpagic import Olanda, ambalat la sac de 10 kg, **4 L;** ☎0722.393.213 agrosem_ms@yahoo.com

4. **Balta** piscicultura, vand firma detinatoare in proprietate bazin piscicol 18 ha, la 20 km de Bucuresti (zona Branesti), dotat cu constructii de exploatare, casa, utilitati, drum asfaltat, perspective, dezvoltare piscicola si turistica; ☎0769.060.806

5. **BUCURESTI zona Tei Toboc ferma piscicola 16 ha, alimentare cu apa gravitational, negociabil; ☎0723.457.433/ 0751.059.974**

6. **CAMERA** cosmetica. Inchiriere camera cosmetica sup. 30 m in zona Mall Vitan complet utilata, **300 €;** ☎0764.549.227

7. **Caut** asociat pentru dezvoltarea unei afaceri la nivel national si european pentru vanzarea unor produse brevetate OSIM si EUIPO (UE). Dovedesc ca avem cereri in toata tara pentru aceste produse. **1 L;** ☎0722.237.396 office@liv-invent.ro

8. **Caut** asociere cu constructor, proprietar teren 500 mp excelent pozitionat, Otopeni intersectia str. I.C.Bratianu cu str. 23 August, caut asociere cu constructor in vederea construirii unui imobil de garsoniere si apartamente. ☎0720.648.990 sasadimaggio@yahoo.it

9. **Centrale** termice Frisquet Franta: 25 KW-3.500 KW, reduceri, 6 ani garantie; ☎0745.664.455

10. **Complex** turistic Delta Dunarii de vanzare, vand si in rate Complex turistic Delta Dunarii compus din 19 camere duble mobilate cu bai individuale, restaurant complet utilat, vita de vie, pomi fructiferi. **330.000 €;** ☎0745.184.093

11. **Covrigarie-** patiserie si chiosc vand urgent. Relatii la telefon; ☎0735.348.708

12. **Credite** ipotecare si bani de avans pentru angajati cu varsta peste 26 ani si vechime de minim 6 luni, plus credit de nevoi personale pentru avans, pachet avantajos pentru cei care nu dispun de bani pentru avans, **100.000 €;** ☎0762.487.043/ 0766.744.485 creditein-bucuresti@yahoo.com

13. **Credite** persoane juridice negarantate consultanta specializata in gasirea unei finantari personalizate, intocmirea documentatiilor.monitorizarea obligatiilor din contractele de credit. **1 €;** ☎0721.676.563 florian_badea@hotmail.com

14. **Cumpar** spatiu comercial inchiriat la banca sau supermarket etc. **2.000.000 €;** ☎0744.372.439/ 0773.886.826 nistor_house@yahoo.com

15. **Cumpar** inchiriez sau administrez Hotel Pensiune Cladire office sau cladire Bloc locuinta residentiala pentru aparthotel) Bucuresti Valea Prahovei Brasov Sibiu Cluj la Marea Negara si in Delta Dunari intre 25 si 300 de camere, **8.000.000 €;** ☎0744.372.439/ 0773.886.826 nistor_house@yahoo.com

16. **Cumpar fabrica dezafectata - pentru fier vechi; ☎0721.154.119**

17. **Cumpar/preiau** afacere gradinita Cumpar gradinita Autorizata preferabil sector 5 sau 6. ☎0727.224.965 anca.iurea@yahoo.com

18. **Fast** food vand vand fast food, afacere la cheie, trafic si vad format, zona birouri, depozite, service-uri, pretabil activitate catering, schimb auto. Rog seriozitate, **17.000 €;** ☎0727.164.343 nik_mirel@yahoo.com

19. **Firma** taxi, vand firma taxi autorizata 2020, 5 Loganuri 2013, full option, complect echipate, la Speed taxi, stare perfecta, fara accidente sau daune RCA, firma pe profit, fara datorii. SC Taurus Intercom SRL. **75.000 €;** ☎0745.009.700

20. **Hamburger** Steak Haché 100%VITA, doar pentru cunoscator ,firma Franta livreaza in Romania Hamburger(Burger) si Steak-Haché frantuzesc cu 100% carne de vita. Produsele sint Halal si sint omologate de catre Mc Donalt's,Pret fara T V A. **5 €;** ☎0033769701171 nikcoteazur06@yahoo.com

21. **Inchiriem** post manichiura-pedichiura, atelier de coafor si frizerie inchiriaza post manichiura-pedichiura, zona Kogalniceanu, ☎0722.493.217

22. **Inchiriere** atelier tamplarie lemn dau spre inchiriere sectie de tamplarie din lemn stratificat (ferestre/ usi) la cheie cladire, utilaje, angajati, contracte in Targu Jiu. Super afacere **2.500 €;** ☎0742.445.475 liviu.bardan@gmail.com

23. **Inchiriere** sau vanzare, salon zona Titulescu Banu Manta mobilier, aparatura salon, 3 posturi lucru, scafa, receptie Top Line, canapea pat masaj, cosmetica, aparat combina cosmetica (top line) aparat, ☎0732.416.777

24. **Linie** completa productie paste fainoase vand sau inchiriez - 30 kg ora; ☎0729.609.860

25. **Medicina** de familie, vand lista pacienti, zona Policlinica Titan; ☎0742.550.673

26. **Miere** de albine poliflora cules vara 2017 miere delicioasa de flori de camp si de padure (poliflora), mierea provine din zona ecologica de camp si de padure din nordul Moldovei, lipsita de poluare. Vindem si fagure. Livram in Bucuresti **16 L;** ☎0757.421.786 miereecologicamoldova@gmail.com

27. **Ofer** posturi in chirie salon de infrumusetare in zona Unirea - Udriste sectorul 3 ofera posturi in chirie: post de masaj, post de cosmetica si post de mani pedi. Persoanele interesate sunati la telefonul din anunt **100 €;** ☎0725.161.609

28. **Peste** macrou congelat, avem in stock pentru Roumania peste macrou (scomber-japonicus), pescuit in Méditerranée.Macroul este livrat cu o cantitate de grasime de 12%, **1 €;** ☎0033769701171 nikcoteazur06@yahoo.com

29. **Platforme** software incasari de 20000 eur/an in prezent cu posibilitati multiple de extindere pentru cineva care poate dedica timp acestei afaceri. Posibilitate vanzare si in rate. Asigur suport. Cer si ofer seriozitate **50.000 €;** ☎0766.328.938/ 0766.328.938 harapu.sebastian@gmail.com

30. **Predau** afacere salon de infrumusetare, vand afacere salon infrumusetare, zona Arena Nationala, in functiune, compus din 3 posturi coafor, 2 posturi manichiura, 1 camera cosmetica. Dotat si utilat complet. Chirie mica. Relatii la: **12.000 €;** ☎0774.688.090

31. **Predau** firma de catering. Predau afacere (sandwichuri catering) cu portofoliu clienti, punct de lucru utilat total, autorizatii, contract catering pe 2 ani, 2 masini distributie, 1 masina protocol, **48.000 €;** ☎0747.111.151/ +40720104153 dorobanturomeo@yahoo.com

32. **Preluam** firme datorii toata tara prin notariat si registrul comertului. La cerere oferim sediu social. Durata sase zile lucratoare. **1 L;** ☎0728.711.976 nicoletabuc@yahoo.com

33. **Societate** de constructii executa lucrari in contravaloare cu autoturisme, apartamente si o parte bani din partea beneficiarului. Cu materialele noastre (asociere), in special cladiri nefinalizate (si monumente istorice); ☎0764.900.607/ 0767.583.776

34. **Studio** videochat finalizat 100%, afacere la cheie caut persoana cu experienta pentru business management, sa se ocupe ca si cand ar detine studio-ul contra procent din profit. Totodata, exista si disponibilitatea de vanzare **65.000 €;** ☎0721.505.963

35. **Super** ocazie afacere parfumuri vand facere parfumuri (MAZZURY, stoc peste 30.000 sticle goale, 60 litri esenta, ambalaje, accesorii, etc). Afacere de familie cu incepere imediata. Accept si schimb partial cu electronice sau auto. **7.499 €;** ☎0730.044.450

36. **Tablouri** cumpar pictura romaneasca, ceasuri vechi, cronografe, icoane, argintarii, statuete, bijuterii. Plata pe loc; / ☎021.335.71.82/ 0766.616.434

37. **Vand** firma taxi cu 5 autorizatii pe Bucuresti, **65.000 €;** ☎0722.151.763

38. **Vand** 2 locuri de veci Cimitirul Bellu Ortodox pozitie foarte buna, a cate 3 mp fiecare. Unic proprietar, taxe platite la zi, acte complete. **3.900 €;** ☎0735.526.144 ivan_rodica2009@yahoo.com

39. **Vand** afacere croitorie retus cu toate dotarile aferente, sediu pozitionat stradal, in zona Titan- Salajan, Piata, vad pietonal si auto intens, banner mare, afacere in desfasurare de 3 ani, chirie mica, pret neg. ☎0765.255.122

40. **Vand** Afacere Escape Rooms, Bucuresti, Zona Eroilor. Oportunitate de afaceri pentru 2018.Vand Escape Rooms in Bucuresti, in zona centrala, 2 camere complet finisate, cu decor, scenariu, cu posibilitate de extindere. Chirie 400 E. Info; **8.300 €;** ☎0732.409.116 escape@landofmystery.ro

41. **Vand** afacere in domeniul educational cursuri, formare profesionala continua, meditatii, orientare profesionala, plasare forta de munca, etc. eligibila si pentru accesare fonduri nerambursabile, **18.000 €;** ☎0727.148.691

42. **Vand** afacere la cheie, magazine de incaltaminte cu stocuri incaltaminte piele naturala de dama. Magazin ultracentral, nu necesita nici un fel de investitie, chirie mica. Se vinde din motive de sanatate. Rog seriozitate. ☎0786.691.820/ 0755.969.271

43. **Vand** afacere la cheie-restaurant Capacitate totala (salon+terasa) 100 locuri, toate avizele, fara datorii, complet utilata si mobilata, cu stocuri, **75.000 €;** etastyrestaurant@gmail.com

44. **Vand** afacere la cheie: agentie pariuri sportive, agentia functioneaza in momentul de fata, este dotata cu Slot machines, se afla in zona Rahova, la strada principala, beneficiaza de un vad excelent; **6.000 €;** ☎0724.560.008 pascalex2000@yahoo.com

45. **Vand** firma taxi, 9 autorizatii pe Bucuresti, **135.000 €;** ☎0724.413.322/ 0768.044.205

Notificare APM, Bd. Expozitiei nr. 24E

SYKA'Z DESIGN, anunta publicul interesat asupra depunerii solicitarii de emitere a acordului de mediu pentru proiectul "***Construire imobil functiuni mixte-birouri si locuinte colective - 2S+P+6***" din Bd. Expozitiei nr. 24E, sector 1, Bucuresti.

Informatiile privind proiectul propus pot fi consultate la sediul autoritatii competente pentru protectia mediului APM Bucuresti din strada Aleea Lacul Morii nr.1, sectorul 6, Bucuresti si la sediul **SYKA'Z DESIGN** din str. Hrisovului nr. 34, in zilele de luni-vineri intre 8.30-12.00.

Observatiile, propunerile sau contestatiile se pot depune zilnic la sediul APM Bucuresti in termen de 10 zile de la publicarea prezentului anunt.

SC CABARET CONCEPT SRL, cu sediul in str. Liviu Rebreanu nr. 6A, sector 3, Bucuresti, inregistrata la ONRC-ORCTB cu CUI nr. RO 33296523 informeaza pe cei interesati ca s-a depus solicitarea pentru emiterea autorizatiei de mediu pentru activitatea de "RESTAURANT" desfasurata in str. Liviu Rebreanu nr. 6A, sector 3, Bucuresti.

Informatii se pot solicita la sediul Agentiei pentru Protectia Mediului Bucuresti din sectorul 6, Aleea Lacul Morii nr.1 (Barajul Lacul Morii - in spatele benzinariei Lukoil), intre orele 9.00-12.00 de luni pana vineri.

Propuneri sau contestatii se pot depune la sediul APM Bucuresti in termen de 10 zile de la publicarea prezentului anunt.

46. **Vand** hotel plutitor Delta Dunarii, vand sau dau la schimb cu proprietate in Bucuresti (casa, apartament sau spatiu comercial) hotel plutitor navigant situat in Delta Dunarii, omologat la 4 stele. Relatii suplimentare la tel. **70.000 €;** ☎0745.051.171/ 0722.200.295 dragos@finesse.ro

47. **Vand** imobil Litoral, pretabil turism, camin batrani, policlinica etc., constructie noua, 530 euro/mp, dotat, mobilat, se accepta si alte variante; ☎0744.206.151

48. **Vand** salon de infrumusetare situat pe bulevardul Chisinau sect 2; **5.000 €;** ☎0728.432.312 Mariana_fluture@yahoo.com

49. **Vand** salon infrumusetare in zona Eroii Revolutiei, are clientela formata, este fix la gura de metrou, are 2 posturi coafor, receptie, 1 camera cosmetica, 1 camera manichiura. Chiria la spatiu este foarte mica. **8.000 €;** ☎0721.478.187 Ruse_claudia@yahoo.ro

50. **Vand** sau inchiriez salon infrumusetare complet utilat, zona Petre Ispirescu, ☎0768.735.732

51. **Vand** sau inchiriez trei solare vand trei solare in localitatea Poienarii Burchii, la 55 km de Bucuresti si 25 km de Ploiesti. Latime 15 m. Lungime 65 m. Structura metalica. Acoperire folie dubla. Usa simpla batanta. **20.000 €;** ☎0731.997.945

52. **Vanzare,** asociere locatie tip "impinge tava" afacere de 2 ani, pe profit, cu vad si clientela formata. Investitie 120000 Euro, pret vanzare 85000 Euro discutabil. Pentru asociere, obligatoriu experienta, iar termenii se discuta la fata locului, E-mail: catalintenea@gmail.com **85.000 €;** ☎0733.669.922/ 0733.669.922

53. **Vanzare,** inchiriere, asociere teren 10.000 mp, DN2, deschidere 145 m pe DN 2 X 70 m. Soseaua Bucuresti - Urziceni, km 28,9, la iesire din Lilieci. Ideal pentru statie de combustibil, motel, restaurant, parcare tiruri (alte idei sunt bine venite), ☎0738.169.686 niculae.ghita.53@gmail.com

54. **Vnd** urgent 30.000 mp teren in Nucsoara Arges. Relatii la tel. ☎0766.481.844

Echipamente profesionale, Horeca

1. **Hota** profesionala din inox Executam din inox model Snack-Type si Block-Type cu filtre labirint, diferite dimensiuni, preturi de producator, **300 €;** ☎021.410.90.93/ 0732.702.331 vanzari@horeca-bucuresti.ro

2. **Masina** slefuit pardoseli de vanzare utilaj slefuit pardoseli din beton, marmura si mozaic, alimentare 220 v, dotare cu sistem planetar cu 3 sateliti **4.800 €;** ☎0723.436.067 adnainterdom@yahoo.com

3. Masina tencuit Pulzmeister P13 motor disel, furtun 100 ml, 3.500 €; ☎0751.058.030

4. **Utilaj** produs folie cu bule, vand utilaj pentru fabricat folie cu bule in 2 straturi, 2 dimensiuni bula, foarte putin folosit. Detalii la vizionare. ☎0722.285.318/ 0722.565.731

5. **Utilaje** panificatie si patiserie in buna stare de functionare, urgent. Preturile sunt mult reduse deoarece trebuie sa eliberam urgent spatiul de depozitare, ☎0766.300.392

6. **Vand** extruder polipropilena (folie) si rezervor inox cu capacitatea de 10.000 litri; ☎0722.610.267

7. **Vand pompa vopsit airless profesionala Wagner Super Finish 31. Pompa este noua, a fost folosita doar pentru punerea in functiune 3.000 €; ☎0726.427.656**

8. **Vindem compresor 2400 l/min, 10 bari Vindem compresor Michigan, productie Belgia. scoate 2400 L/min, presiune 10 bari, motor electric de 15 Kw cu 20 cp, 10 000 ore.Se vinde cu proba. Pret 1700 euro+Tva. 1.700 €; ☎0725.333.503**

Citaţii, licitaţii, notificări

1. **Mostenitorii legali sau testamentari ai defunctei Paraschiv Floarea CNP 2330504400494 decedata la data de 22.09.2017, fosta cu ultimul domiciliul in Mun. Bucuresti, str. Lacramioarei nr. 35-37, sector 3, sa se prezinte la data de 26.02.218 la ora 12.00 la sediul Societatii Profesionale Notariale "Concordia" din Bucuresti, Calea Vitan nr. 108, bl. V35, sc. 2, parter, ap. 37, sector 3, in vederea dezbaterii succesiunii defuntei mai sus mentionata, aflata pe rol la biroul notarial;**

2. **Biblioteca Nationala a Romaniei cu sediul in Bd. Unirii nr. 22, sect. 3, Bucuresti anunta Organizarea Licitatiei publice cu strigare pentru atribuirea contractului de inchiriere a unor spatii aflate in administrarea sa, in scopul organizarii unei expozitii, in perioada 01.03-11.10.2018. Data limita pana la care se primeste oferta, formata din scrisoarea de inaintare insotita de documentele de calificare este 09.02.2108, ora 10.30. La data de 12.02.2018, ora 10.30, la sediul Bibliotecii Nationale a Romaniei din Bucuresti, Bd. Unirii nr. 22, sector 3, va avea loc deschiderea plicurilor depuse de catre ofertanti. Cei care indeplinesc conditiile de calificare vor fi invitati ulterior sa participe la licitatia publica cu strigare. Mai multe informatii gasiti pe site-ul bibliotecii www.bibnat.ro si la sediul institutiei. ☎0763.650.287**

3. **Doamna Savu Elena Madalina este chemata la Judecatoria Bolintin Vale, in dosarul 2387/192/2017, la completul cj 7, obiect divort; ☎0721.419.719**

4. **KITTY SOLUTIONS SRL, CU CUI 37783785, SEDIUL IN BUCURESTI, STRADA BAICULESTI NR. 1, ANUNTA PUBLICUL INTERESAT ASUPRA DEPUNERII SOLICITARII DE AUTORIZATIE DE MEDIU IN SCOPIL DESFASURARII ACTIVITATII RESTAURANT PE AMPLASAMENTUL DIN STR. BANU ANDRONACHE NR. 40-44, SECTOR 1, BUCURESTI. INFORMATII PRIVIND IMPACTUL ASUPRA MEDIULUI AL ACTIVITATII PENTRU CARE SE SOLICITA AUTORIZATIA DE MEDIU POT FI CONSULTATE ZILNIC, DE LUNI PANA JOI, INTRE ORELE 8.30-16.00 SI VINER

AFACERI, DIVERSE

39. **Declar** pierdut si nul atestat taxi pe numele de Marin Alexandru- Claudiu;

40. **Declar** pierdut titul de proprietate nr. 39309 din data de 19.01.1998 codul 041102035 Dumitru Elena mostenitoarea defunctului Ionita Petre. Il declar nul;

41. **Document** adresa nr. 18.000/20.07.2000 emisa de CGMB-AFI referitor contract nr. 166 din 10.12.1996

42. **Duplicat** proces verbal predare-primire a locuintei. Pierdut nr 13T-3129 din 1.06.1994. Sector 3, al Banul Undrea 11, bl V 103 ap 5. Il declar nul ☎0771.689.658

43. **Facturiere. Cabinet individual de avocatura Voiculescu Luminita, cu sediul in Bucuresti, sector 3, Str. Profesor Nicoara Moise nr. 38, bl. C4, ap. 196, CIF 21123863, pierdut facturiere seria LV nr. 201-250, seria LV nr. 251-300, seria LV nr. 301-350, chitantiere seria LV nr. 201-250, seria LV nr. 251-300, seria LV nr. 301-350, si registrul de incasari si plati. Le declar nule.**

44. **Legitimatia** CFR si transport in comun permanente de handicap (eliberate de Protectia Copilului Voluntari) ale Vasile Costela cu domiciliul in com. Dobroesti, Ilfov;

45. **Legitimatie** serviciu tip RATB pe numele Mitu Floarea. O declar nula;

46. **Legitimatie** de serviciu, o declar nula, Dumitru Badita.

47. **Legitimatie** handicap CFR pe numele Zamfirache Vasile. O declar nula;

48. **Legitimatie** student pe numele Ciurtin Ricardo- Garbriel;

49. **Legitimatie** student ASE REI anul II, seria A cu numele Gitan Vlad Mihai. O declar nula.

50. **Original numar de ordine ANAF pentru casa de marcat Datecs MP55, seria 12104553 al SC Dulimex Plus SRL, CIF RO 5949716, J40/13455/1994. Il declaram nul.**

51. **Parafa** pe numele Tanasescu Dabina-Gabriela, medic specialist ATI, cod E70805. O declar nula;

52. **Pierdut legitimatie de serviciu pe numele Stan Doina, marca 6159. O declar nula. ☎0737.755.543 doina.stan.63@gmail.com**

53. **Pierdut acte casa de marcat pierdut declaratie de instalare, nr. de ordine ANAF, carte de interventie, registru special, ale aparatului fiscal marca DateCS model Universal, avand seria 00809025 proprietatea Scada Trade SRL.**

54. **Pierdut certif de inregistrare SC Cande Solutions SRL, Bucuresti str.Baiculesti 13 bl.B9 sc.B et.6 ap.67 sect.1, J40/6078/2006, CUI18574561 declara pierdut certificat de inregistrare Onrc original. Se declara nul. emiltoma_av@yahoo.com**

55. **Pierdut** R.U.C serie 2329598 Adresa: Deva Calea Zarandului nr. 87 in cadrul Shopping City Deva. Unitatea nr. E180 jud Hunedoara;

56. **Proces** verbal predare-primire, pe numele Ilie Alexandru. Declar nul; ☎0721.923.173

57. **Subscrisa** Pozitiv Twins Grup SRL, cu sediul in Bucuresti, Aleea Vicina nr. 2, bloc 9, scara A, etaj 3, ap. 13, camera 1, sector 5, J40/3034/2009, CUI 2524816, declaram pierdute certificatele constatatoare emise in temeiul art 17/ 1 alin (1), lit. c din Legea 359/2004 pentru punctele de lucru ale societatii noastre situate in Bucuresti, sectorul 6, Spl. Independentei nr. 319 in baza declaratiei nr. 428941 din 11.11.2011 eliberat in 16.11.2011, Bucuresti, sectorul 6, Bd. Iuliu Maniu nr. 220 si Valea Cascadelor in baza declaratiei nr. 173726 din 13.04.2016 eliberat in 21.04.2016, Bucuresti, sectorul 6, Bulevardul Timisoara nr. 90 in baza declaratiei 173726 din 13.04.2016 eliberat in 21.04.2016, Bucuresti, sectorul 6, Bulevardul Vasile Milea x Splaiul Independetei in baza declaratiei nr. 173726 din 13.04.2016 eliberat in 21.04.2016, Bucuresti, Sectorul 6, strada Valea Cascadelor nr. 1, in baza declaratiei nr. 173726 din 13.04.2016 eliberat in 21.04.2016, Comuna Chiajna, Autostrada Bucuresti-Pitesti, km 13,2, judet Ilfov in baza declaratiei nr. 173726 din 13.04.2016 eliberat in 21.04.2016. Le declaram nule.

58. **Subsemnatii** Ilie-Stout Dana Ainur si Ilie Daniel Timur mostenitori ai defunctului Ilie Radu, declar pierdut Procesul Verbal nr. 3515/04.04.2005 emis de CGMB-Administratia Fondului Imobiliar. Comenzi.oto@gmail.com

59. **Velicu** Alexandru Stefan PFA declar pierdut certificatul Constatator nr 445165 din 4.12.2015 emis de ONRC.

60. **Velicu** Alexandru Stefan PFA declar pierdut Certificatul de Inregistrare seria B, nr 3179921, emis la data de 8.11.2015 de Oficiul National al Comertului.

Diverse

1. **Acord** absolut avantajos imprumut cu garantie auto sau imobiliara prin GMC. Rugam seriozitate; ☎0724.112.892

2. **Agent imobiliar, intermediez inchirieri, vanzari Agent imobiliar serios, cu experienta in domeniul imobiliar, apartamente, garsoniere, case, inchiriere sau vanzare, in toate sectoarele Bucurestiului.Garantez seriozitate, promtitudine si profesionalism; ☎0737.481.773 euro.c.imobiliare@gmail.com**

3. **Agentul** tau, vanzari, cumparari, inchirieri, agentul tau, vanzari, cumparari, inchirieri, imobiliare.diferenta dintre vanzare si vandut, agentul imobiliar potrivit; **3 €;** ☎0770.357.727 contact@mihaimanica.ro

4. **Anghel** Petre, Mustatea Viorel anunta publicul interesat asupra depunerii solicitarii de emitere a acordului de mediu pentru proiectul "Schimbare de destinatie din locuita +1E in Showroom, Spatii Administrative P+1E si Spatii Depozitare aferente, prin compartimentare interioara" propus a fi amplasat in Strada Ciresului nr. 16-18, Com. Dragomiresti Vale, Jud. Ilfov. Informa?iile privind proiectul propus pot fi consultate la sediul Agentiei pentru Protectia Mediului Ilfov din Bucuresti, competente pentru protectia mediului APM Ilfov din Aleea Lacul Morii nr. 1, sector 6, Bucuresti. Observatiile publicului se primesc zilnic la sediul autoritatii competente pentru protectia mediului APM Ilfov.

5. **Anticariat Aurora cumparam carti vechi/ noi, manuscrise, autografe, tablouri, grafica, icoane vechi, statuete, portelan, diverse obiecte vechi, vederi vechi romanesti. Deplasare la domiciliu. ☎0751.221.166**

6. **Atelier** de retusuri si calcat final. Preturi mici. Atelier de retusuri, modifica si scurteaza orice fel de produs, preia si livreaza hainele dvs la domiciliiu. Nu aveti timp sa calcati tinuta familiei? Noi va venim in ajutor cu utilaje profesionale. ☎0766.911.021

7. **Buletin** de Bucuresti, iau in spatiu persoane interesate de obtinerea cartii de identitate. Buletinul se face pe 10 ani la sectia de politie. ☎0786.147.471/ 0720.501.553

8. **BULETINE** ieftine si bune, si vize de flotant, sector 6, Drumul Taberei; ☎0723.888.849

9. **Cocor,** inchiriez spatiu publ., fatada de bloc, 200 mp, asociatie de bloc inchirieza fatada de bloc, spatiu publicitar str. I. C. Bratianu, vav mag. Cocor vizibil 100%, aflat in piateta. Astept oferte decente, **1.800 €;** ☎0743.910.371 gretabratianu@gmail.com

10. **Credit** rapid, bani in 2 zile. Credite pentru salariati, Pfa si pensionari pana la 75 de ani. Rate lunare fixe, dobanda fixa, fara garantii. Acte: buletin si talon pt pensionari. Sume intre 5.000 si 44.000 lei. **44.000 L;** ☎0762.487.043 crediteinbucuresti@yahoo.com

11. **Credite** ipotecare de nevoi personale, achizitie/ constructie imobil minim 15% avans, refinantare. Se accepta cei care au avut intarzieri. Minim 3 luni vechime, varsta 18-75 ani. DAE de la 6,63% ☎0751.307.175

12. **Credite** cu garantie auto/imobiliara acest tip de credit se potriveste celor ce nu mai au solutii, credite cu garantie auto sau imobiliara, unde nu se tine cont de istoric bancar, **100 €;** ☎0736.305.827 Ellutzza2012@gmail.com

13. **Credite** cu garantii auto sau imobiliare. CLARET, credite cu garantii auto sau imobiliare si pentru persoane cu istoric negativ in biroul de credite. ☎0319667

14. **Credite nevoi personale, ipotecare si carduri, credite pana la 88.000 lei pentru nevoi personale, fara garantii, carduri cu pana la 3 salarii/pensii, vechime minim 6 luni la actualul loc de munca, varsta intre 21 si 70 ani, doar cu buletinul. 20.000 €; ☎0766.744.485 alexandra.puican@otpadvisors.ro**

15. **Cumpar** catalog vechi de bijuterii din Turcia. Rog seriozitate. ☎0727.156.321

16. **Cumpar contract casa nationalizata ICRAL in Bucuresti; ☎0701.424.224**

17. **Cumpar fier vechi si tot ce inseamna materiale reciclabile, transport la domiciliu; ☎0721.154.119**

18. **Cumpar** Iphone si Samsung, cumpar telefoane din gama Samsung si Apple: Samsung Galaxy S7, S7 Edge, S8, S8 Plus, j5/ iPhone 8,8 plus 6,6 Plus, 6S, 6S Plus, iPhone 7,7 Plus, noi sau folosite, plata pe loc; ☎0766.939.220/ 0766.939.220 puyaiulian80@yahoo.ro

19. **Cumpar** telefoane cu plata pe loc, telefoane mobile din gama Samsung si Apple ☎0766.939.220/ 0766.939.220

20. **Cumpar telefoane Bucuresti Cumpar telefoane din gama Samsung si Apple: Samsung Galaxy S6 Edge, S7, S7 Edge, S8, S8 Plus, j5/ iPhone 6,6 Plus, 6S, 6S Plus, iPhone 7,7 Plus, noi sau folosite, plata pe loc, ☎0766.939.220/ 0766.939.220**

21. **Cumpar** urgent viza flotant Scoala Sf. Nicolae (str. Lainici), sect. 1; ☎0721.870.089

22. **Cumparam carti si carti postale. Deplasare gratuita in Bucuresti. Plata pe loc; ☎0740.354.961**

23. **Doamna** vaduva pensionara 69 166/65 prezentabila, doreste cunostinta domni (peste 80 ani) fara copii, fara mostenitori cu locuinta proprie, ingrijire si ajutor reciproc intermediar, ☎0734.828.958

24. **Doamna,** 53 ani, ingrijesc persoana varstnica contra ramanere in spatiu; ☎0751.366.745

25. **Domn,** 50 ani, fara obligatii, caut o doamna cu aceleasi calitati, serioasa din tara sau strainatate, ajutor reciproc; ☎0720.488.287

26. **Familie** ingrijim persoana varstnica pentru casa Familie tanara, fara copiii, foarte seriosi, cu frica de Dumnezeu, stabili financiar, ingrijim persoana varstnica contra ramanerii in spatiu, doar in Bucuresti. Rugam si oferim maxima seriozitate; ☎0729.719.185

27. **Familie** serioasa ingrijiesc batran pentru locuinta; ☎0723.611.749

28. **Gazduiesc** gratuit o doamna indiferent de varsta, pentru sprijin reciproc. Telefon ☎0752.204.118

29. **Imprumut,** solicit împrumut de 7000 euro pe o perioad? de 18 luni, ofer dobânda 5%; ☎0722.350.142

30. **In** atentia investitorilor. vand sau inchiriez imobil litoral, in conditii avantajoase; ☎0744.206.151

31. **Inchiriez** teren extravilan de 21.000 mp, Afumati, km 23, Sos. Bucuresti Urziceni, cu desc. de 58 m la DN 2. sunt multe constructii in zona. Pret/ luna, disc., **2.000 €;** ☎0726.166.981

32. **Loc de veci Cimitir Colentina (Reinvierea) vand zona Lizeanu ☎0769.278.367**

33. **Loc** de veci, 3 cripte, cimitirul Parohia Progresul, sector 4. ☎0760.079.924

34. **Magazin Istoric 1 (ianuarie)/2018. Numarul recent al revistei, al 610-lea, de la aparitia ei in aprilie 1967, ofera, prin temele lui, articole diverse. Cateva dintre ele: Cele 14 trepte ale intrarii presedintelui Wilson in istorie; Raspunzand chemarii Sfatului Tarii de la Chisinau; Elena Volosanca, in regia Moscovei; Povestea jocului Lego; Initiativa de Aparare Strategica. Scurta istorie; Profesorul Alexandru Mironescu, savantul Rugului Aprins; Dosarul de Securitate al unui atasat cultural american; Arestat la 17 ani; George Barit si Asociatiunea ASTRA; Caucaz, Kuban, Crimeea; Sarbatorile de iarna la Curtea Domneasca; Sa fi rabdat adesea de foame oamenii simpli?; Casa Faca- Trubetkoi-Nenciu; Vechi familii din Craiova. Vorvoreanu si Plesia; Regina infirmiera; Un ofiter francez despre vara lui 1917; Mos Ion Roata si casa lui; Institutul de Istorie "Nicolae Iorga" 80 de ani; Un sit arheologic abandonat; Un pretendent francez la tronul Tarii Romanesti.**

35. **Obiecte** arta, portelanuri, ceasuri, monezi si altele; ☎0745.564.963/ 0754.455.007

36. **Pensionara,** caut pensionar peste 78 ani, cu casa curte/ gradina, aproape de Bucuresti, sau cu auto pentru ajutor reciproc; ☎021.777.31.95

37. **Refinantari,** cand nu mai ai solutii, ratele sunt prea mari,mai ai nevoie de bani in plus,suna si convingete,refinantam credite cu garantie imobiliara si auto si beneficiezi de dobanda scazuta pana la 10 %, **100 €;** ☎0736.305.827 Ellutzza2012@gmail.com

38. **Solutii** de creditare Solutii de creditare chiar si pentru persoanele aflate in Biroul de Credit; ☎0741.421.502

39. **Subscrisa Parohia Sfantul Gheorghe - Grivita din str. Calea Grivitei nr. 220, sector 1 Bucuresti, notifica pe domnul Gheorghe Ion pentru a se lamuri situatia locului de veci din Actul de Concesiune nr. 17/1990, fig. XXXIII, lot 1/2 din 2/3 C20N, in data de 4 februarie 2018 ora 11.00 la sediul de la adresa de mai sus; ☎021.665.63.05**

40. **Tehnoredactare** profesionala DTP. Tehnoredactare computerizata profesionala, DTP, completare formulare limba engleza, dizertatii, doctorate. Corecturi si inserare diacritice, note de subsol. Valabil si in tara, **5 L;** ☎0722.370.323 tehnoredactarepro@gmail.com

41. **Tudor** Mioara Carmen anunta publicul interesat asupra depunerii solicitarii de emitere a acordului de mediu pentru proiectul Construire locuinta unifamiliala, parter, imprejmuire si utilitati propus a fi amplasat in sat Gradistea, comuna Gradistea, jud. Ilfov. Informatiile privind proiectul propus pot fi consultate la sediul Agentiei pentru Protectia Mediului Ilfov din Bucuresti, Aleea Lacul Morii, nr. 1, sect. 6 si la sediul Tudor Mioara Carmen, str. Traian, nr. 64, bl. K3, sc. A, et. 3, ap. 13, Constanta, jud. Constanta. Observatiile publicului se primesc zilnic la sediul Agentiei pentru Protectia Mediului Ilfov;

42. **Vand** cavou 2 cripte, cimitirul Militari-Uverturii, Aleea Principala. ☎0722.773.308

43. **Vand dosare Legea 10, 3,5 Ha - Policolor si vila str. Orlando 11 cu actiune judecatoreasca; teren Tancabesti 50 Ha, teren 6 Ha - M. Kogalniceanu, CTA langa baza Nato; vila Breaza 17 camere, 14.000 mp; ☎0745.564.963/ 0754.455.007**

44. **Vand** loc de veci cimitirul Tudor Vladimirescu, urgent, **4.800 L;** ☎0730.038.478

45. **Vand** loc de veci la Cimitirul Bellu, pe Aleea Artistilor, figura 111. Pret negociabil. **5.500 €;** ☎0774.425.961/ 021.643.09.47

46. **Vand** salon de infrumusetare functional, zona Prosper, sector 5, complet echipat, chirie mica, compus din: coafor, cosmetica, manichiura, masaj, tratamente corporale. **11.000 €;** ☎0726.841.139

47. **Vand tuica de fructe 40 grade, orice cantitate, pret/litru 10 L; ☎0729.891.587**

48. **Vand** urgent 4 locuri de veci, Cimitirul Bellu, fig. 111, loc 49-50, supraf. 13,20 mp, Aleea Artistilor, langa Ion Dolanescu; ☎0720.963.948

49. **Vindem** nisip 0-4, vindem nisip spalat, sortul 0-4 mm. Asiguram incarcare inclusiv in camioane inalte. Pret 20 lei+TVA / tona. Franco depozit Sindrilita IF; **20 L;** ☎0725.333.503

50. **Viza flotant, cumpar viza flotant Scoala Sf. Nicolae (str. Lainici), sect. 1. ☎0745.086.206 florin.mihai@rarom.ro**

ANUNTURI ULTIMA ORA

Anunţurile urgente **se primesc Marţi şi Joi până la ora 16, Sâmbătă până la ora 14**

● **MARŢI** ➔ în ediţia de Miercuri ● **JOI** ➔ în ediţia de Vineri ● **SÂMBĂTĂ** ➔ în ediţia de Luni ● **La sediile redacţiei şi agenţiile de publicitate**

PRESTĂRI SERVICII

Acte, avocaţi, contabili, notari

Servicii contabile, bilant, ITM, declaratii, inclusiv PFA si Ilfov, prima luna gratuit, operatiuni registrul comertului, pret avantajos; ☎0734.599.929

Construcţii, meseriaşi, amenajări

Montez, raschetez si paluxez parchet classic si laminat, mester cu multa experienta. ☎0720.565.423

Sobar specialist execut sobe, seminee, reparatii, scuturat cosuri; ☎021.221.66.99/ 0745.991.298

Reparaţii electrocasnice, electronice

Depanez frigidere si congelatoare, inclusiv sambata si duminica. Experienta, promptitudine. Relatii la telefon: ☎0744.517.905/ 021.425.87.56

Aragazuri, frigidere, masini spalat, centrale termice, aer conditionat, congelatoare, electrocasnice. Calitate, garantie; ☎0723.189.897

Reparatii masini de spalat orice marca in regim de urgenta, la domiciliul clientului, deplasare maxim 24 ore, oferim garantie; ☎0723.437.953

Diverse

Drenaj limfatic, terapeutic, anticelulitic, relaxare. Doar cu programare telefonica sau mesaj, exclusiv pentru doamne, pret/h 89 L; ☎+40726056974

Masaj de relaxare domnilor seriosi, Ion Mihalache - Turda; ☎0720.144.720

LOCURI DE MUNCĂ

Oferte locuri de muncă

Agenti de securitate angajeaza Olimp Security, posturi de interior, program flexibil, salariu 1.400 Lei/195 h. **1.400 L;** ☎021.337.44.77/ 0747.221.397

Ajutor bucatar cu sau fara experienta, zona Pipera si Stefan cel Mare, program 8 ore /zi, salariul intre 1.400-1.800 Ron net. Relatii la telefon; ☎0799.831.111

Ajutor in bucatarie angajam, program 6 ore 1.200 Ron, 8 ore 1.500 Ron, luni-vineri; ☎0724.546.677

Angajam vanzatori magazin Vanzatori pentru magazin stradal, zona Mega Mall, sector 2, fara limita varsta (si pensionari). 0769.109.036 ☎0769.109.036

Asistenta medicala angajam cu sau fara experienta, pentru cabinet medical sector 2 Bucuresti; ☎0722.601.909

Atelier croitorie cauta personal pentru lucru manual pe haine (lipit, cusut diverse accesorii). Program L-V - 8.00-19.00, salariu, 1.600 L; ☎0728.228.642

Bucatareasa. Angajam bucatareasa sector 1 Bucuresti. ☎0723.397.058/ 0769.307.272

Bucatareasa cu experienta meniu traditional si pe evenimente pentru pensiune, zona Bragadiru-Ilfov. Se lucreaza in ture. Pentru provincie se asigura cazarea. ☎0744.342.575

Bellinea SRL Zalau angajeaza muncitori (COR 932905, 932906) si manipulanti marfa (933303). Relatii/CV pe mail; andreiasorescu@gmail.com

Bona copil ingrijire si menaj, urgent, salariu bun; ☎0730.860.283

Bucatar cu experienta pentru zona Stefan cel Mare si Pipera, program 8 ore /zi, salariul intre 1.800-2.500 Ron net, relatii la telefon; ☎0799.831.111

Bucatar, femeie la curatenie, restaurant situat in centrul capitalei angajeaza cu carte de munca, in conditii avantajoase; ☎0744.624.971

Bucatareasa angajam numai cu experienta, 8 ore, carte de munca, luni-vineri, salariu **2.500 L;** ☎0766.900.800

Buldoexcavatorist. Firma de constructii angajeaza: buldoexcavatorist, muncitori necalificati, inginer edilitare; ☎0726.389.834

Casiera operator - companie multinationala angajeaza operator casier cu sau fara experienta pentru noile locatii care se deschid in zona Stefan cel Mare si Pipera. Se asigura pregatire, salariul intre 1.500-1.800 Ron net, program 8 ore, relatii la telefon ☎0747.815.440/ 0799.831.111

Casiera pentru restaurant zona Piata Sudului. Salarizare atractiva; ☎0760.578.868

Confectionere croit pentru atelier de croitorie sector 3; ☎0761.213.158

Constructor tipare, designer articole adolescenti si confectionere articole adolescenti, full time; ☎0771.562.365

COSMETICIANA CU EXPERIENTA, LANT DE SALOANE ANGAJEAZA IN ZONA DOROBANTI. VAD, CONDITII AVANTAJOASE. SALARIU 2.400-5.000 LEI LA 13 ZILE. DUMINCA LIBER; ☎0751.251.411

Deservent buldoexcavator cu permis categoria C sau TR, pentru santier de constructii in Popesti-Leordeni; ☎0726.315.176

Doamna pentru ingrijire batran deplasabil. Are nevoie sa i se dea sa manance de 3 ori pe zi + medicamentele, sa-i faca mancare si la doctor pt. retete. Locatia se afla la Piata Ramnicu Sarat; ☎0733.429.478/ 0721.484.971

Electrician/ electromecanic pentru angajare la firma Radox din B-dul Timisoara nr. 80, sector 6; ☎021.444.07.41

Electricieni. Angajam electricieni instalatii electrice in constructii, Bucuresti/ provincie. Tel./ CV la e-mail: ☎0744.678.288 cifadesign@yahoo.com

Femeie la spalat vase mici si curatenie, program 6 ore 1.200 Ron, 8 ore 1.500 Ron, luni-vineri, zona Moll Promenada; ☎0724.546.677

Fete bucatarie pentru restaurant mall Sun Plaza. Program 9 h, 5+2. Salarizare atractiva; ☎0765.353.953

Gauritori-filetatori pentru angajare la firma Radox din B-dul Timisoara nr. 80, sector 6; ☎021.444.07.41

Germania. Firma germana cu sediul in 34260 Kaufungen angajam soferi tir profesionisti cat. C+E - ADR pentru transporturi marfa (prelata), pe teritoriul Germaniei. Contractul se incheie pe Germania - dispecerat in romana. Aplicati prin e-mail CV si copii dupa permise. Site: www.ullrich-gruppe.de; ☎004956059488753 bewerbung@ullrich-gruppe.de

Lacatusi mecanici pentru angajare la firma Radox din B-dul Timisoara nr. 80, sector 6; ☎021.444.07.41

Manipulant marfa. Angajam urgent pentru firma Stratum Enclosures SRL Bucuresti, manipulant marfa (program: 7.30-15.30). Oferim contract pe perioada nedeterminata, salariu atractiv, bonuri de masa, prima lunara in functie de performanta, program luni-vineri, 7.30-15,30. Relatii la telefon: ☎0729.925.035

Maseuri cu sau fara experienta pentru salon masaj; ☎0770.408.863

Mecanic auto. SC Dacoserv SA, dealer autorizat, angajeaza mecanic auto. Se cere experienta si calificare in domeniu, permis categoria B, seriozitate si punctualitate. Se ofera salariu atractiv in functie de performante, un cadru de lucru profesionist. Doritorii pot aplica la adresa de e-mail: resurseumane@dacoserv.ro

Montator subansamble, angajam urgent pt. firma Stratum Enclosures. Oferim contract pe perioada nedeterminata, salariu atractiv, bonuri de masa, prima lunara in functie de performanta, program luni-vineri, in 2 schimburi 06,00-14,00/ 14,00-22,00. Relatii la tel.; ☎0729.925.035

Muncitori calificati si necalificati. Sectie lactate angajeaza muncitori calificati si necalificati pentru ambalare si productie, zona Obor; ☎0732.792.202

Muncitori necalificati pentru angajare la firma Radox din B-dul Timisoara nr. 80, sector 6; ☎021.444.07.41

Operator comercial; ☎0737.994.034

Operator call center cu sau fara experienta. Se asigura salariul de 1.500-1.800 Ron net, pregatire, program 8 ore, zona Aviatorilor. Relatii la telefon: ☎0799.831.111

Persoana pentru ingrijirea si paza curtii unei vile in Bucuresti. Se asigura cazare si un salariu net de **2.000 L;** ☎0730.711.519

Personal curatenie depozit, zona Com. Chitila (transport gratuit Cora Lujerului-Piata Victoriei). Tel.: 021.252.02.12; ☎0721.262.304/ 0722.233.425/ 0722.597.230

Personal. Fabrica de paine Bragadiru- Ilfov angajeaza urgent: contabil, operator calculator pentru facturare, soferi, muncitori calificati si necalificati. ☎0724.390.222

Picolite. Restaurant chinezesc angajeaza picolite, cu sau fara experienta, aspect fizic placut, femei pt. bucatarie, soferi livratori; ☎0722.912.671

Pizzar -zona Stefan cel Mare si Pipera cu experienta, salariul de 1.800-2.200 Ron net, program 8 ore /zi. Relatii la telefon; ☎0799.831.111

SCM Colin Daily Bucuresti, str. Valea Lunga nr. 30, sector 6, angajeaza laborant chimist in industria alimentara; inginer in industria alimentara, inginer chimist. Contact telefon/email: ☎0757.038.503 colindaily@yahoo.com

Sofer auto propriu, pentru zona Stefan Cel Mare si Pipera, salariul de 1.162 Ron net,10 lei de comanda, program 8 ore, relatii la: ☎0799.831.111

Sofer livrator, scooterul firmei. Se ofera salariul de 1.162 Ron net +5 lei de comanada, program 8 ore/zi, dupa 1 an scooterul ramane al vostru. Telefon: ☎0747.815.440/ 0799.831.111

Sofer personal Bucuresti, program 10-18, eventual ofer cazare, 200Euro salariu; ☎0765.566.665

Soferi cat. C+E, SC din Voluntari angajeaza pentru bene cereale. Salariu 3.000-4.500 net ☎0767.112.011

Soferi categoria D angajez, Bucuresti si Ilfov; ☎0766.321.268/ 0723.221.555

Strungari pentru angajare la firma Radox din B-dul Timisoara nr. 80, sector 6; ☎021.444.07.41

Sudori autogeni pentru angajare la firma Radox din B-dul Timisoara nr. 80, sector 6; ☎021.444.07.41

Tamplar universal si muncitor necalificat. SC Complex Apicol Veceslav Harnaj SA cu sediul in Bucuresti, Bdul. Ficusului nr .42 sector 1, angajeaza muncitor necalificat si tamplar universal. Relatii suplimentare la: ☎021.232.21.50

Vanzatoare pentru vanzare martisoare in hipermarket Carrefour Colentina, salariu atractiv; ☎0744.510.762

Vanzatoare pentru vanzare martisoare in hipermarket Cora Pantelimon, salariu atractiv; ☎0744.510.762

Vanzatoare raion lactate -mezeluri - carne, pentru magazin in cartier Rezidential Berceni, cu sau fara experienta; ☎0769.871.569

Vanzatoare, casiera, angajam pentru restaurant autoservire, program 8 ore 1.700 Ron, luni-vineri, sau 6 ore 1.200 Ron; ☎0766.900.800

Vanzatoare, magazin cosmetice - metrou Politehnica. Telefon: ☎0722.433.012

continuare în pag. 60 >>>

Abonamente la ziarul "Anunţul Telefonic" se pot face la unul din sediile redacţiei: Carol I nr. 35; Bd. Magheru nr. 32-36; Şos. Colentina nr. 2D
TARIFE: 1 luna - 10,00 lei; 2 luni - 19,00 lei; 3 luni - 27,00 lei

TALON ANUNŢURI GRATUITE

● **IMPORTANT**: Persoanele care vor anexa talonului completat alte **4** taloane necompletate vor beneficia de un anunţ gratuit în limita a 15 cuvinte
● **ATENŢIE:** se publică numai anunţurile care specifică preţul de vânzare! ●Pe taloane NU se primesc anunţuri pentru secţiunea Matrimoniale. ●Taloanele se depun la sediile redacţiei din: Bd. Magheru nr. 34 - 38, sect.1 / Bd. Carol I nr. 35, sect. 2 / Şos. Colentina nr. 2D, sect. 2 - Bucureşti sau se trimit prin poştă la O.P. 37, C.P. 202.

RUBRICA: **TEXT:**

PREŢ: **TEL:**

NUME / PRENUME.....

ADRESA ..... **B.I. SERIA** ..... **NR** .....

ANUNŢUL TELEFONIC - NR. I.S.S.N.: 1220 - 9686
Reproducerea integrală sau parţială a textelor sau reclamelor se poate face numai cu acordul scris al "S.C. ANUNŢUL TELEFONIC" ®

Publicaţie certificată **ISO 9001:2000** de: CERT IND

Porta Portese Pentru afacerile Dvs. imobiliare în ITALIA

COLEGIUL DE REDACŢIE
Director: Radu Popescu
Director Executiv: Radu Brădeanu
Redactori şef: Mihaela Stambeca, Cătălin Taloi, Sorin Petcu
Secretari de redacţie: Iulia Andrei, Raluca Rumega
Art Director: Arh. Alexandra Popescu
Contabilitate: Ion Lolescu, Claudia Iordăchescu, Adriana Taloi, Nova Cont 2002 s.r.l.; Cont Expert 4972 MBM s.r.l.; Economist: Mirela Ifrimescu
Redacţia: Maria Bilibou, Maria Dobrinescu, Vladimir Dobrinescu, Tereza Holtier, Sybyla Cojocaru, Odette Păuna
Culegere computerizată: Daniela Lasław, Astrid Manole, Elena Miuţescu, Victoria Păun, Minodora Rad Harnău
Corectura: Trestiana Cristian, Raluca Cincu
Tehnoredactare Computerizată: Simona Sîrbu, Cristian Leucă, Cristina Drăghici Laurenţiu Vasilescu, Florin Preda
Resurse umane: Gică Pană; Administrator: Vasile Răileanu
Difuzare: CURIER PRESS: 0722.615.661
Sediile redacţiei - Carol I 35: Tel/Fax: 021.311.16.67; 021.311.10.77; 021.310.03.31
- Magheru 32 - 36: Tel/Fax: 021.318.52.95
- Colentina 2D: Tel/Fax: 021.242.13.86
Internet: www.anuntul.ro; E-mail: redactia@anuntul.ro

Sigma Media Tipărit la: **Tipografia Sigma Media** Tel.: **021.202.82.16**; e-mail: **tipografie@sigmamedia.ro** **www.sigmamedia.ro**

ANUNTURI ULTIMA ORA

Anunţurile urgente **se primesc Marţi şi Joi până la ora 16, Sâmbătă până la ora 14**

● **MARŢI** → în ediţia de Miercuri ● **JOI** → în ediţia de Vineri ● **SÂMBĂTĂ** → în ediţia de Luni ● La sediile redacţiei şi agenţiile de publicitate

>>> continuare din pag. 59

LOCURI DE MUNCĂ

Oferte locuri de muncă

Vanzatoare. Lant de magazine specializat in inramari profesionale de tablouri angajam vanzatoare pentru magazinele din Baneasa Shopping City, Vulcan Value Centre si Complex Orhideea. ☎0722.328.536

Vopsitori industriali pentru angajare la firma Radox din B-dul Timisoara nr. 80, sector 6; ☎021.444.07.41

Cereri locuri de muncă

Bona cu experienta, responsabila, nefumatoare, iubitoare de copii, ingrijesc copil pe termen lung; ☎0753.812.731

Economist, inspector control financiar, audit intern revizor gestiuni, cu experienta, solicit angajare; ☎0732.227.576

IMOBILIARE VÂNZĂRI

Imobiliare vânzări

13 Septembrie, Uranus, casa moderna inalta, 4 cam., centrala proprie, 87 mp, interfon, video, libera, **67.500 €;** ☎0734.138.550

Aviatiei, vis a vis Cartier Francez, 5 min. Herastrau, 350 mp, deschideri excepionale la 3 strazi, casa parter, toate utilitatile, zona linistita, potential birouri, acte, **380.000 €;** ☎0722.706.779

Barbu Vacarescu, semidec., gars., stradal, 2 min. de metrou, cu balcon, libera, fara imb., disc., **41.000 €;** ☎0734.138.550

Berceni, Str. Binelui, 275 mp, d. 16 m, intravilan, teren, toate facilitatile, gaze, curent, canalizare, str. asfaltata, toate actele la zi, merita vazut, pret convenabil, discutabil, **56.000 €;** ☎0742.350.553/ 0735.343.011

Brancoveanu, et. 8/10, 40 mp, 2 camere, cf. 2, imb., liber, merita vazut, acte la zi, **35.000 €;** ☎0762.146.702/ 0737.216.782

Bulevardul Libertatii, dec., et. 8, 90 mp, 1991, vand 3 camere, renovat, utilat nou, Bd.Libertatii nr. 2, sau inchiriez cu 700 euro/net/luna, avans 12 luni. **200.000 €;** ☎0721.267.061

Baba Novac, Campia Libertatii-Parcul Cuza, semidec., et. 8/10, 73 mp, 1970, stradal, vedere parc, vand 3 camere, 2 bai, bloc reabilitat termic, aer conditionat, parchet, termopan, actele efectuate complet, 80.000 €; ☎0744.636.660 office@dinamicimobiliare.ro

Balotesti, Saftica, primarie, 1100 mp, intravilan, teren, zona in dezvoltare, ideal investitie, disc., 11.000 €; ☎0736.980.512

Berceni - A. Obregia dec., et. 6/10, 54 mp, 2 cam., cf. 1, spatios, amenajat complet (termopane, usi schimbate, instalatii sanitare si electrice noi), intabulare, izolat termic, 61.500 €; ☎0788.375.392

Berceni, et. 3/4, 51 mp, apartament 3 cam, cf 2, gresie, faianta, parchet, termopan, um, cad, intab, apropiere scoli, gradinite, RATB, piata, pret usor neg., **45.000 €;** ☎0788.430.749/ 0788.430.751

Berceni, Anghel Moldovan, dec., et. 4/5, 32 mp, 2016, gars., cf. 1, mobilat, utilat, libera, toate actele, **31.500 €;** ☎0731.136.698/ 0765.643.014 confortspecial@yahoo.com

Berceni, Cetatea Veche, et. parter/4, apartament 4 camere, confort 2, pret rezonabil, sunati si va veti convinge. ☎0764.182.655

Berceni, Piata Resita, semidec., et. parter/4, 17 mp, 1978, gars., cf. 3, gresie, faianta, parchet, termopan, usa metalica, libera, toate actele, termoficare Radet, **17.500 €;** ☎0731.136.698/ 0765.643.014 confortspecial@yahoo.com

Berceni- A. Obregia- Covasna, 67 mp, 3 camere, confort 1, spatios, gresie, faianta, parchet, termopane, cadastru si intabulare, se accepta credit, **53.000 €;** ☎0788.430.749/ 0788.430.751

Berceni- A. Obregia- Piata Cultural, dec., 56 mp, 1980, 2 camere, conf. 1, spatios, complet renovat (gresie+ faianta+ parchet+ termopan+ usi noi), cadastru si intabulare, se accepta credit, liber, **52.000 €;** ☎0758.401.603

Berceni- Giurgiului, dec., et. 2/10, 70 mp, 3 camere, confort 1, spatios, gresie, faianta, termopane- inclusiv balconul, parchet, cadastru si intabulare, **57.000 €;** ☎0788.430.749/ 0788.430.751

Big Berceni, Soseaua Oltenitei, dec., et. 2/8, 42 mp, garsoniera, conf. 1, mobilata si utilata complet, apropiere metrou, centre comerciale, scoli, gradinite. **250 €;** ☎0760.966.926

Bucurestii Noi 3 min metrou Laminorului, 3 camere, parter, curte comuna. Mentionez ca 2 camere sunt la parter iar o camera la et 1 cu scara interioara. **38.500 €;** ☎0764.182.655

Comuna Berceni, 500 mp, d. 24 m, teren, utilitati, asfalt, intre case, **18.000 €;** ☎0763.070.130/ 0747.953.488

Crangasi - metrou semidec., et. 3/4, 60 mp, 3 cam, et.3/4, fara imbunatatiri, grup sanitar cu geam, balcon, vedere mixta, zona foarte linistita, bloc de caramida. Negociabil, 56.000 €; ☎0720.363.948 axareal@yahoo.com

Crangasi, parc, dec., et. parter/4, 73 mp, 1981, str. Nucsoara, apartament 3 camere, confort 1, balcon, mobilat, nediscutabil; 73.000 €; ☎0722.295.546

Doamna Ghica, vis-a-vis biserica, dec., et. 9/10, 1975, 3 cam., 2 balcoane, mobilat, liber, urgent, **63.000 €;** ☎0722.519.460

Dristor - Kaufland - Mihai Bravu, semidec., et. 5/8, 72 mp, 1985, 3 cam., acces metrou, instalatii sanitare si electrice schimbate, 2 grupuri sanitare - unul cu geam, vedere mixta. Negociabil, **77.900 €;** ☎0720.363.948 axareal@yahoo.com

Dristor, str. Florin Ciungan, semidec., et. parter/4, 30 mp, 1984, gars., cf. 1, libera, mobilata, centrala proprie gaze, imbunatatiri, cadastru. **30.000 €;** ☎0727.555.519/ 0765.643.014

Floreasca, Barbu Vacarescu, stradal, semidec., 2 min. de metrou, gars., et. 1, cu balcon, libera, fara imbunatatiri, disc., **38.000 €;** ☎0734.138.550

Calea Vitan - Mall, dec., et. 7/8, 1989, stradal, hol H, bloc anvelopat, 2 gr. sanitare, gresie, faianta, parchet masiv, termopan, vedere mixta, liber, acte in regula, negociabil; **96.000 €;** ☎0770.385.752

Cernica, Balaceanca, sat Posta, 500 mp, teren dubla deschidere, lumina, apa, canal, zona verde, posibil asfalt, 12 km de Bucuresti, **29.500 €;** ☎0724.910.689

Colentina, Ion Berindei, dec., et. 9/10, 2 cam., cf. 1, bloc reabilitat, gresie, faianta, parchet, usa metalica, liber, disc., **59.000 €;** ☎0734.138.550

Costinesti, pensiune S.U. 825 mp, curte 860 mp, hotel - restaurant, autorizatie valabila 3 ani, constructie formata din p+e, 11 camere la etaj, la parter restaurant, totul mobilat si utilat, **380.000 €;** ☎0734.138.550

Dorobanti, dec., 150 mp, 2004, ap. 4 cam., terasa 40 mp, hol parter inalt, garaj, agentie; ☎0728.585.585

Decebal, 3 camere, dec., 94 mp, et. 3, vedere mixta, 4 balcoane, bloc monolit, disc., **146.000 €;** ☎0747.898.616

DN65, Slatina-Pitesti, la 7 km de Slatina, 50.000 mp (20.000 mp intravilan), d 200 m, 2 laturi de drum asfaltat. Pret/mp, 20.000 €; ☎0722.655.024

Dristor- Ramnicu Sarat- Mega Image, semidec., 76 mp, 1983, 3 camere, confort 1, bloc 4 etaje, spatios, 2 gr. sanitare, cadastru si intabulare, se acc. credit, **68.500 €;** ☎0758.401.603

Drumul Taberei, Piata Moghioros, dec., apartament 2 camere, parter, gresie, faianta, parchet, termopan, usa metalica, fara agentii, negociabil, **55.000 €;** ☎0726.395.138

Drumul Taberei- Compozitorilor, dec., et. 5/8, 51 mp, 1981, Str. Cara Anghel, 2 camere, imbunatatiri, gresie, faianta, parchet, termopan, usa metalica, liber, 8 minute pana la viitoarea statie de metrou Favorit. Acte in regula, se accepta credit. **57.000 €;** ☎0770.385.752

Iancului, Magura Vulturului, semidec., et. parter/2, 48 mp, 1940, 2 camere in vila, cf. 1, zugravit, faianta, gresie, parchet, termopan, usa metalica, centrala, curte comuna, liber, cadastru, intabulare, negociabil, **35.000 €;** ☎0722.295.546

Iancului - Mega Mall, semidec., et. 6/10, 34 mp, 1980, garsoniera et. 6, balcon inchis cu termopan, bl. 1980, reabilitat, 2 lifturi, vedere spate, cadastru si intabulare. **41.500 €;** ☎0720.363.948 axareal@yahoo.com

Margeanului, dec., et. 4/10, 55 mp, 1986, Buzoieni, 2 cam., conf.1, gresie, faianta, stradal, linii 226-139, acte la zi. **47.900 €;** ☎0722.836.119

Militari Resident, str. Rezervelor, dec., et. 6/7, 55 mp, 2016, 2 cam cf.1, mobilat utilat modern, zugravit, faianta, gresie, parchet, termopan, usa metalica, centrala, tv, masina spalat, se vinde mob. sau nemobilat liber, SU 50 mp, acte la zi, **50.000 €;** ☎0722.295.546

Militari, metrou Gorjului, dec., et. 3/4, 30 mp, 1982, str. Valea Lunga, gars. cf.1, bloc mixt, reabilitat, centrala proprie, termopan, UM, gresie, faianta, parchet, balcon, cadastru, pret fix. **31.000 €;** ☎0727.555.519/ 0765.643.014

Militari, metrou Pacii, Str. Rezervelor, semidec., et. 6/10, 40 mp, 2012, 2 camere, cf. 1, mobilat si utilat modern, centrala gaze proprie, liber, imbunatatiri moderne, cadastru. **37.000 €;** ☎0727.555.519/ 0765.643.014

Mosilor - stradal, semidec., et. 4/8, 90 mp, 1983, Urgent! Vindem 4 camere, necesita imbunatatiri, locatie exceptionala. Negociabil. **96.000 €;** ☎0720.363.948/ 0727.772.291 axareal@yahoo.com

Militari, Gorjului, Valea Lunga, dec., et. 4/4, 70 mp, 1980, 3 camere, cf. 1, acte, bloc reabilitat, geam baie, faianta, gresie, parchet, rulouri, termopan, **71.000 €;** ☎0722.403.871/ 0730.125.005 falcimobiliare_roxana@yahoo.com

Mosilor -Obor, dec., apartament 2 camere, etaj 1/P+3, supr. utila 41,6 mp, supr. construita 59 mp, balcon 4.1 mp. Imobil amplasat la 300 m de statia de metrou Obor, apartamentele se predau finisate, gresie si faianta import Italia, usa de intrare metalica, centrala termica, locuri de parcare disponibile contra cost, termen de finalizare aprilie 2018. Pret + tva, 72.000 €; ☎0736.935.106/ 021.321.21.81

Pajura, 32 mp, garsoniera, confort 1, etaj 6, bloc reabilitat, imbunatatiri, particular. Pret **39.000 €;** ☎0724.266.195

Pantelimon - Cora, et. 4/4, 30 mp, 2 camere, cf. 3, gresie, faianta, parchet, termopan, usa metalica, gaze, usor neg., **25.000 €;** ☎0727.483.230

Pantelimon - Politie, dec., et. 1/10, 110 mp, ap. 4 camere, 2 balcoane, 2 gr. sanitare, gresie, faianta, parchet, termopan, bucatarie mobilata, 80.000 €; ☎0727.483.230

Pantelimon, McDonald`s, semidec., et. parter/10, 53 mp, 2 camere, fara imb., balcon, pivnita, ideal birou, firma/ locuit, neg., 57.000 €; ☎0727.483.230

Piata Delfinului, particular vand garsoniera, et. 9, fara imbunatatiri, exclus agentii; 36.000 €; ☎0765.125.061

Piata Muncii, intersectie, metrou, dec., 80 mp, 3 camere, renovat nou, modern, tineresc, luminos, 2 balcoane, 2 gr. sanitare, lux, liber, oferta exceptionala, 99.900 €; ☎0722.706.779

Piata Progresu, sector 4, semidec., et. 4/8, 52 mp, ap. 2 camere, confort 1, liber, faianta, gresie, ocazie. **42.800 €;** ☎0764.182.655

Piata Rahova, 40 mp, ap. 2 camere, confort 2, cu imbunatatiri, acte la zi, urgent, **30.000 €;** ☎0764.182.655

Piata Rahova, Teiusi, 42 mp, 2 camere, o camera la parter, scara interioara, o camera la et. 1, la cheie, baie, bucatarie, hol, fara curte, vecini buni, **29.000 €;** ☎0764.182.655

Rahova, Amurgului, et. 2/4, 15 mp, 1971, garsoniera, centrala proprie, coeficient 3, apa, canalizare, bucatarie, baie, particular, gresie, faianta, renovata, strict exclus agentii, 12.000 €; ☎0755.914.905

Sat Copaceni,Ilfov 2925 mp, d. 30 m, intravilan, Propietar vand pamant intravilan Sat Copaceni , aproximativ 300 m de la Soseaua principala si ultima casa construita! 2925 m2 , 10 discutabil . Ivascu Mariana 0726341443 ☎0726.341.443

Titan, Liviu Rebreanu, dec., et. 3/10, 38 mp, 1978, ap. 2 cam., cf. 2, gresie, faianta, parchet, termopan, usa metalica, **40.000 €;** ☎0731.136.698/ 0765.643.014 confortspecial@yahoo.com

Titan- Camil Ressu, Liviu Rebreanu-parc, et. 2/10, 52 mp, 1975, piata, metrou, 2 cam., conf. 1, cu geam la baie, 2 debarale, cadastru, intabulare, usor negociabil, **57.000 €;** ☎0722.554.900/ 0767.789.578 fantdr00@gmail.com

Titan- Policlinica, dec., 68 mp, 3 camere, confort 1, bloc 4 etaje, reabilitat, spatios, imbunatatiri, cadastru si intabulare, se accepta credit, **68.000 €;** ☎0758.401.603

Vitan- Moll, STr. Brailita, S.U. 80 mp, curte 140 mp, 3 cam., 1975, la cheie, casa curte, caramida, baie, bucatarie, toate utilitatile certificat urbanism p+4, cadastru, intab., **75.000 €;** ☎0731.136.698/ 0765.643.014 confortspecial@yahoo.com

Cumpărări, schimburi

Chitila- Ilfov, particular cumpar casa solida 3-4 camere, teren cca 300 mp, confort, central, pretul zonei; ☎0747.045.084/ 021.266.30.28

Domnesti, Teghes, schimb casa curte p+etaj+pod+ 1.200 mp, toate facilitatile, cu ap. 3 camere Bucuresti; ☎0736.980.512

Tecuci - cumpar la curte, o camera sau anexa casa; ☎0748.135.385

IMOBILIARE ÎNCHIRIERI

Închirieri oferte

13 Septembrie, Prosper, mobilat, neutilat, garsoniera curata, parter. Detalii la telefon: ☎0766.208.834

Aparatorii Patriei, Drumul Jilavei, str. Lataretu Dumitru 12, sector 4, camera la curte, mobilata si utilata, toate conditiile. Pret avantajos; ☎0730.924.311

Baneasa, inchiriez apartament 2 camere sau garsoniera dubla, parter, vila noua, 250 €; ☎0734.766.296

Floreasca Giacomo Puccini semidec., mobilat, utilat, 2 camere, cf.1, 2/2, mobilat modern, nou, zugravit, faianta, gresie, parchet, termopan, usa metalica, tv, AC, masina spalat, centrala termica, nediscutabil, liber, **350 €;** ☎0722.295.546

Floreasca, 3 camere, bloc nou, et. 2/3, mobilat modern, paza, pret neg., 1.000 €; ☎0720.166.876

Giurgiului semidec., 30 mp, mobilat, utilat, visa vis, Piata Progresu, mobila noua, etaj 5/10,gresie,faianta, parchet, termopan, aer conditionat, acces metrou, Eroii Revolutiei, pret discutabil, contract,ANAF **1.000 L;** ☎0766.616.365/ 0721.864.861 expocardinal@yahoo.com

Inchiriez 2 apartamente 120 mp, mobilat partial, cu 6 camere, dependinte, pentru birouri, cabinete, sediu de firma, cu posibilitate de parcare a 2-3 maisni in curte; ☎0724.516.247

Pantelimon, Parcul Morarilor, semidec., 25 mp, mobilat, utilat, gars., bloc mixt, reabilitat termic, etaj 4/10, foarte curata, mobilata modern, utilata complet, gresie, faianta, parchet, termopan, usa metalica, apometre, internet. Acces imediat la mijoacele de transport in comun. **160 €;** ☎0720.425.031/ 0760.521.671

Strada Academiei nr. 17, spatiu birouri, S.C. Capitol S.A. cu sediul in Bucuresti, Strada Academiei nr. 17, ofera spre inchiriere spatii, la adresa din Strada Academiei nr. 17, etaj 2 in suprafata de 80 mp si etaj 4 in suprafata de 90 mp. Relatii la telefon de luni pana joi intre orele 9-14; ☎021.313.69.57

Vitan, Mall, Zepter, dec., 42 mp, garsoniera foarte mare, renovata, mobilata modern, et. 6/10, lux, 320 €; ☎0722.706.779

AUTO, MOTO

Vânzări auto

Dacia Logan an 2005, 152000 km, alt combustibil, km reali, cu benzina si gaz, proiectoare, geamuri electrice; ☎0726.251.540

Vand masina scris, marca Triumph Gabriele 3, neg., 200 L; ☎0736.431.440/ 021.653.12.40

AFACERI, DIVERSE

Afaceri

Caut asociere cu constructor, proprietar teren 500 mp excelent pozitionat, Otopeni intersectia str. I.C.Bratianu cu str. 23 August, caut asociere cu constructor in vederea construirii unui imobil de garsoniere si apartamente. ☎0720.648.990 sasadimaggio@yahoo.it

Centrale termice Frisquet Franta: 25 KW-3.500 KW, reduceri, 6 ani garantie; ☎0745.664.455

Complex turistic Delta Dunarii de vanzare, vand si in rate Complex turistic Delta Dunarii compus din 19 camere duble mobilate cu bai individuale, restaurant complet utilat, vita de vie, pomi fructiferi. **330.000 €; ☎0745.184.093**

Covrigarie- patiserie si chiosc vand urgent. Relatii la telefon; ☎0735.348.708

Pierderi

Carte identitate, seria RR nr. 781308, emisa de S.P.C.E.P., sector 4, la data de 01.08.2011, pe numele Manea Dumitrita. O declar nula.

Cartela metrou persoana cu handicap, pe numele Nedelcu Dumitru. O declar nula.

Certificat constatator Ghetu Petruta Nicoleta, mama fiului Ghetu David Ionut. Il declar nul.

Certificat de inregistrare firma Axon Business Center SRL, seria B nr. 2450321, eliberat la 10.06.2011 de ONRC, CUI 28607810, J40/7102/08.06.2011. Il declar nul.

Certificat membru OBBCSSR pe numele Totan Alexandra. Il declar nul.

Certificat. S.C. Online Auto Shop SRL, cu sediul in Bucuresti, sector 3, str. Danubiu nr. 15, bl. 55, sc. 3, et. 4, ap. 48, CUI 31886161, J40/7847/2013, declara pierdut Certificat Constatator eliberat la 02.02.2015 pentru punct de lucru din str. Mihail Sebastian nr. 22A, parter, sector 5, Bucuresti. Il declar nul

Certificat constatator. SC Elvarom Trading SRL cu sediul In Bucuresti str. Vistiernic Stavrinos nr. 19, bl. 54, sc. 1 et. 1, ap. 4, sector 6, J40/7651/1999, CUI 12080437 declara pierdut certificatul constatator de la suspendare. Il declar nul.

Certificat constatator pentru punctul de lucru 16319/30.09.2010 al firmei Stelian Invest SRL. Il declar nul

Certificat de inregistrare al societatii Cube System SRL seria B nr. 1989995, CUI J40/12293/2006, cu sediul in Bucuresti, str. Puccini nr. 6 Bis, etaj 2, ap. 15, sector 2. Se declara nul;

Certificat de inregistrare B_3191490 din 19.02.2016 si toate certificatele constatatoare de avize de la sediu si de la terti beneficari si/sau in afara sediilor proprii ale Societatii Diarazvy Optim SRL-D, J40/2369/2016, CUI 35675604, cu sediul in Bucuresti, str. Birlogeni nr. 103, sector 1. Toate acestea se declara nule;

Certificat de inregistrare B_3378838 din 22.03.2017 si toate certificatele constatatoare de avize de la sediu si de la terti beneficiari si/ sau in afara sediilor proprii ale Societatii Urbandent SRL J40/3278/2016, CUI 35753931 cu sediul in Bucuresti, str. Martisorului nr., 80, lot 26, et. 3, ap. 15, sect. 4. Toate acestea se declara nule

Chitanta achitare locuinta, Bd. Unirii nr. 23, bl. 13, sc. 1, et. 7, ap. 20, sector 4, Bucuresti, pe numele Ghetu Miruna. O declar nula

Chitanta achitare locuinta, Str. Aurel Vlaicu nr. 112, sector 2, Bucuresti, pe numele Cotirlan Traian. O declar nula

Contract de construire 298/8 original si copie din 5.03.1977 si proces verbal de receptie din 7.03.1977 pe numele Nicolae Maria. Le declar nule.

Legitimatie de metrou 4177154257071, Tudorica Cornel Silviu. O declar nula

Legitimatie de reducere transport emisa de Academia de Studii Economice Bucuresti. O declar nula, pe numele de Grigore Lavinia. ☎0745.599.011

Diverse

Autorizatie. S.C. Calypso Mono SRL, cu sediul in str. Begoniei nr. 1-3, sector 6, Bucuresti, inregistrata la O.N.R.C.- O.R.C.T.B. cu C.U.I. nr. 32336875 informeaza pe cei interesati ca s-a depus solicitarea pentru emiterea autorizatiei de mediu pentru activitatea prestari servicii. Desfasurata in str. Ilioara nr. 54, sector 3, Bucuresti. Informatii se pot solicita la sediul Agentiei pentru Protectia Mediului Bucuresti din sectorul 6, Aleea Lacul Morii nr. 1 (Barajul Lacul Morii- in spatele benzinariei Lukoil), intre orele 09:00-12:00, de luni pana vineri. Propuneri sau contestatii se pot depune la sediul A.P.M. Bucuresti in termen de 10 zile de la data publicarii prezentului anunt. ☎0737.142.222

Cocor, inchiriez spatiu publ., fatada de bloc, 200 mp, asociatie de bloc inchiriez fatada de bloc, spatiu publicitar str. I. C. Bratianu, vav mag. Cocor vizibil 100%, aflat in piateta. Astept oferte decente, **1.800 €;** ☎0743.910.371 gretabratianu@gmail.com

Credit rapid, bani in 2 zile. Credite pentru salariati, Pfa si pensionari pana la 75 de ani. Rate lunare fixe, dobanda fixa, fara garantii. Acte: buletin si talon pt pensionari. Sume intre 5.000 si 44.000 lei. 44.000 L; ☎0762.487.043 crediteinbucuresti@yahoo.com

Credite ipotecare de nevoi personale, achizitie/ constructie imobil minim 15% avans, refinantare. Se accepta cei care au avut intarzieri. Minim 3 luni vechime, varsta 18-75 ani. DAE de la 6,63% ☎0751.307.175

INCSMPS anunta ca urmeaza sa se efectueze procedura de casare, declasare a calculatoarelor si echipamentelor electronice in urma carora vor rezulta bunuri cu valoare intrebuintare. Bunurile supuse casarii au fost achizitionate in perioada 2006-2014 si vor fi valorificate prin organizarea de licitatie publica deschisa cu strigare. Licitatia va avea loc in data de 14.02.2018, ora 11:00. In caz de neadjudecare, urmatoarele licitatii vor avea loc in data de 21.02.2018, ora 11:00 si in data de 28.02.2018, ora 11:00. Inscrierile la licitatie se fac prin e-mail la adresa: office@incsmps.ro. Plata taxei de participare la licitatie in valoare de 10 lei, se face la casieria INCSMPS din Strada Visarion nr. 13. Informatii suplimentare pot fi obtinute la sediul nostru din Strada Povernei nr. 6-8, sector 1; ☎021.312.40.69

Ingrijesc o batrana sau un batran, eventual familie de batrani pentru ramanere in spatiu. Zona Bucuresti. Ofer si o suma de bani. ☎0724.382.997

Reclamanta RCS&RDS S.A. cu sediul in Bucuresti, Str. Dr. Staicovici nr. 75, Forum 2000 Building, etaj 2, sector 5, avand CUI 5888716 si J40/12278/1994, cheama in judecata paratul Dobre Marian, cu domiciliul in Jilava, Strada Balcescu Nicolae nr. 13, pentru fond-cerere cu valoarea redusa, dosar nr. 9687/1748/2017, aflat pe rolul Judecatoriei Cornetu, Str. Sos. Alexandriei nr. 138, camera sala 4, camera de consiliu, Complet C2 cu termen de judecata in ziua de 19.02.2018, ora 09:00.

Reclamanta RCS&RDS S.A. cu sediul in Bucuresti, Str. Dr. Staicovici nr. 75, Forum 2000 Building, etaj 2, sector 5, avand CUI 5888716 si J40/12278/1994, cheama in judecata pe paratul Baroga Luigi Giusepi, cu domiciliul in Bucuresti, Sector 5, Aleea Pricopan nr. 6A, bl. 17, sc. 1, et. 4, ap. 17, pentru obiectul dosarului cerere cu valoare redusa, dosar nr. 11552/302/2017, aflat pe rolul Judecatoriei Sector 5, Str. Splaiul Independentei nr. 5, camera consiliu, Complet C8 Civil in data de 08.02.2018, ora 09:00;

SC DEDEMAN SRL, TITULAR AL PROIECTULUI DESFIINTARE CONSTRUCTII EXISTENTE C2, C5, ANUNTA PUBLICUL INTERESAT ASUPRA LUARII DECIZIEI ETAPEI DE INCADRARE DE CATRE AGENTIA PENTRU PROTECTIA MEDIULUI ILFOV. IN CADRUL PROCEDURILOR DE EVALUARE A IMPACTULUI ASUPRA MEDIULUI SI DE EVALUARE ADECVATA PENTRU PROIECTUL DESFIINTARE CONSTRUCTII EXISTENTE C2, C5 PROPUS A FI AMPLASAT IN PANTELIMON, B-DUL BIRUINTEI NR. 170, JUDET ILFOV. NU SE SUPUNE EVALUARII IMPACTULUI ASUPRA MEDIULUI SI EVALUARII ADECVATE. PROIECTUL DECIZIEI DE INCADRARE SI MOTIVELE CARE O FUNDAMENTEAZA POT FI CONSULTATE LA SEDIUL AGENTIEI PENTRU PROTECTIA MEDIULUI ILFOV DIN BUCURESTI, STR. ALEEA LACUL MORII NR. 1, SECTOR 6, IN ZILELE DE LUNI PANA JOI, INTRE ORELE 9-13, PRECUM SI LA URMATOAREA ADRESA DE INTERNET WWW.APM-ILFOV.RO, IN TERMEN DE 5 ZILE DE LA DATA PUBLICARII PREZENTULUI ANUNT, PANA LA DATA DE 06.02.2018; ☎0766.300.885

SC Suran Trade & Recycling SRL cu sediul social in Bucuresti, sectorul 6, Spaliul Independentei nr. 273, corp E, etaj 3, avand numarul de ordine la Registrul Comertului J40/18593/2017, cond unic de inregistrare 38446370 informeaza pe cei interesati ca s-a depus solicitarea pentru emiterea autorizatiei de mediu pentru activitatile: recuperarea materialelor reciclabile sortate - cod CAEN 3832, comert cu ridicata al deseurilor si resturilor - cod CAEN 4677, colectarea deseurilor nepericuloase - cod CAEN 3811. Activitatile se desfasoara la punctul de lucru din Orasul Pantelimon, str. Sf. Gheorghe nr. 20, judetul Ilfov. Informatii se pot solicita la sediul Agentiei pentru Protectia Mediului din Aleea Lacul Morii nr. 1, sector 6, program de lucru cu publicul luni-miercuri, orele 9.00-13.00. Propuneri sau contestatii se pot depune la sediul APM Ilfov, in termen de 10 zile de la data publicarii prezentului anunt.

Vanzare, asociere locatie tip "impinge tava" afacere de 2 ani, pe profit, cu vad si clientela formata. Investitie 120000 Euro, pret vanzare 85000 Euro discutabil. Pentru asociere, obligatoriu experienta, iar termenii se discuta la fata locului, E-mail: catalintenea@gmail.com 85.000 €; ☎0733.669.922/ 0733.669.922

Vanzare, inchiriere, asociere teren 10.000 mp, DN2, deschidere 145 m pe DN 2 X 70 m. Soseaua Bucuresti - Urziceni, km 28,9, la iesire din Lilieci. Ideal pentru statie de combustibil, motel, restaurant, parcare tiruri (alte idei sunt bine venite), ☎0738.169.686 nicu-lae.ghita.53@gmail.com

Vand afacere la cheie, magazine de incaltaminte cu stocuri incaltaminte piele naturala de dama. Magazin uitacentral, nu necesita nici un fel de investitie, chirie mica. Se vinde din motive de sanatate. Rog seriozitate. ☎0786.691.820/ 0755.969.271

Vand afacere la cheie-restaurant Capacitate totala (salon+terasa) 100 locuri, toate avizele, fara datorii, complet utilata si mobilata, cu stocuri, 75.000 €; etastyrestaurant@gmail.com

Vand afacere la cheie: agentie pariuri sportive, agentia functioneaza in momentul de fata, este dotata cu Slot machines, se afla in zona Rahova, la strada principala, beneficiaza de un vad excelent; **6.000 €;** ☎0724.560.008 pascalex2000@yahoo.com

Vand firma taxi, 9 autorizatii pe Bucuresti, **135.000 €;** ☎0724.413.322/ 0768.044.205

Vand sau inchiriez trei solare vand trei solare in localitatea Poienarii Burchii, la 55 km de Bucuresti si 25 km de Ploiesti. Latime 15 m. Lungime 65 m. Structura metalica. Acoperire folie dubla. Usa simpla batanta. **20.000 €;** ☎0731.997.945

VAND LOC DE VECI CIMITIRUL BERCENI 2, LANGA IMGB, CU BORDURA SI CRUCE DE PIATRA. RELATII LA TELEFON: 6.500 L; ☎0723.689.111

PIZZERIE ANGAJEAZĂ:
- PIZZAR
- VÂNZĂTOARE
- MODELATOR COVRIGI
- GESTIONAR
- AJUTOR BUCĂTAR
- ŞEF DE TURĂ

0763.312.293

AirBnbSupport selectează
OPERATOARE PC şi CUSTOMER SERVICE
Salariu fix 2.200 LEI
plus bonusuri de performanţă
hr@airbnbsupport.ro
0725 988 889

Berceni, Piata Sudului, Bd.Alexandru Obregia, semidec., 22 mp, mobilat, utilat, 10 minute de metrou, stradal, garsoniera, bloc mixt, etaj 4/10, deosebita, proaspat renovata, totul nou, mobilata modern, utilata complet, tv LCD, gresie, faianta, parchet, termopan, usa metalica, contorizata, internet. RATB: 73, 313. 200 €; ☎0720.425.031/ 0760.521.671

Bucuresti, sp. comercial, spatiu, fast food, restaurant, shaormerie, la cheie; ☎0722.295.520/ 0738.492.186

Calea Mosilor, Eminescu, dec., 63 mp, mobilat, inchiriez ap. 2 camere, parchet, gresie, faianta, usa metalica, termopan, ☎021.610.31.57

Cismigiu Sala Palatului, semidec., 45 mp, mobilat, utilat, strada, Poiana Narciselor, centrala proprie, bucatarie, open space, etaj 6/7, gresie, faianta, parchet, termopan, aer conditionat, liber, **400 €;** ☎0766.616.365/ 0721.864.861 expocardinal@yahoo.com

Cumpărări auto

Auto, cumparam inclusiv sambata si duminica indiferent de an si de marca, platim si facem actele pe loc, ne deplasam la dumneavoastra daca este cazul. Evaluare gratuita. Sector 3 Bucuresti; **10.000 €;** ☎0767.455.207

Auto. Daca ai nvoie de bani sau daca vrei sa scapi de vechia ta masina, bazeaza-te pe noi. Vino cu autoturismul tau inmatriculat , cu sau fara taxa de mediu platita si noi il cumparam pe loc.Masina ta are unele defecte tehnice? Stai linistit noi o achiziionam si asa. ☎0768.458.253

Cumpar barca fibra sticla cu sau fara motor si Renault Kangoo; ☎0763.143.808

CASA ŞI GRĂDINA

Dormitor Utilizat, rosu cu negru complet ci saltea, pret negociabil. 1.500 L; ☎0734.124.444

Redacţia nu îşi asumă responsabilitatea asupra unor eventuale greşeli de tipar, iar răspunderea asupra autenticităţii anunţurilor aparţine în exclusivitate persoanelor care le-au comunicat.