cum publici un anunt?

Online
Anunţul tău într-un minut
Apariţie la www.anuntul.ro
şi în următoarea ediţie a ziarului
Tarif 7 lei / anunt (TVA inclus)
Orar Non-stop

SMS 1219
Anunţul tău într-un minut
Apariţie la www.anuntul.ro
şi în următoarea ediţie a ziarului
Vodafone/Telekom
Orange (via MobilPay.ro)
Tarif 3 €/sms + TVA - Orar Non-stop
•serviciul necesită acces la internet

SMS 1218
Transmiteţi prin SMS textul anunţului integral şi acesta va apărea pe www.anuntul.ro în maxim 1 zi lucrătoare şi în 2 ediţii a ziarului
Vodafone/Telekom
Tarif 3 €/sms + TVA, pentru 2 apariţii
Orar Non-stop

La sediile redactiei
- Bd. Magheru nr. 34-38
- Bd. Carol I nr. 35
- Şos. Colentina nr. 2D
Orar L-V: 8-20; S: 9-14
- Vezi lista completă în pag. 2 >>

apare luni, miercuri, vineri | 17.433 anunţuri | www.anuntul.ro

ANUL XXX Nr. 12 (3794) | 4 februarie - 5 februarie 2019 | 2 lei

Constituţia României: Cenzura de orice fel este interzisă

ANUNTUL TELEFONIC
GAZETA AFACERILOR RAPIDE®

AEK SECURITY DIVISION angajează
AGENŢI de PAZĂ
pentru MAGAZINE SITUATE ÎN MALL-URI
Salariul NET 2.040 LEI
0760.411.281

DEZICLEAN
AGENŢI DE CURĂŢENIE, COORDONATORI
pentru birouri şi Hypermarket BUCUREŞTI
Salariu minim net 1.500 Ron şi plata orelor suplimentare
0784.29.01.82
021.33.50.011

1 Prestări servicii

Acte, avocaţi, contabili, notari

1. **AAA** Accent, acum oferim: 0 (zero) lei infiintare si lichidare, mdoificare, gazduire sediu contabilitate, alte servicii; ☎0766.225.215

2. **ABC** acces ABC autorizare infiintare societati - cel mai mic pret /gazduit sediu social 550 lei/ pfa -orice sector/orice modificare/cesiune/inchidere min. 100 lei www.infiintare-firma.com.ro ☎0766.408.676

3. **Absolut** accesibil firma autorizata CECCAR ofera servicii complete de contabilitate, consultanta fiscala, bilant certificat, contracte de munca revisal, declaratii fiscale lunare, semnatura digitala, refacere contabilitate, **100 L;** ☎0722.657.989 euroexpertmng@gmail.com, www.eucontabil.ro

4. **Absolut accesibil firma contabilitate absolut accesibil, firma autorizata CECCAR ofera servicii complete de contabilitate, consultanta fiscala, bilant certificat, contracte de munca revisal, declaratii fiscale lunare, semnatura digitala; 100 L; ☎0722.657.989/ 0767.269.480 euroexpertmng@gmail.com**

5. **Acte firme gazduire sediu social, infiintari societati, modificari acte pentru Registrul Comertului, infiintari plus sedii sociale, etc., www.infiintari-firme-bucuresti-ilfov.ro ☎0767.429.878**

6. **Agent** imobiliar Realtor®, reprezentare exclusiva Agent imobiliar Realtor®, cu experienta de peste 15 ani, partener Echipa Renet, cumpara, vinde, inchiriaza cu contract de reprezentare exclusiva: apartamente, case/vile, terenuri. www.sorin-stoinea.ro ☎0740.121.267 contact@sorin-stoinea.ro

7. **Agentia** S&M FAST IMOB ofera servicii imobiliare Agentia Imobiliara S&M FAST IMOB ofera servicii de intermediere pentru cumparare / inchiriere / vanzare, pentru imobile situate in municipiul Bucuresti. ☎0785.710.839/ 0733.648.747 smfastimob@gmail.com

8. **Arvicont societate de contabilitate, oferim servicii de contabilitate, de consultan?? financiar-contabil?, resurse umane, audit financiar. office@arvicont.ro, site: http://www.arvicont.ro ☎0244.518.850 office@arvicont.ro**

9. **Arvicont societate de contabilitate, oferim servicii de contabilitate, de consultanta financiar-contabila, resurse umane, audit financiar. office@arvicont.ro, site: http://www.arvicont.ro ☎0244.518.850 office@arvicont.ro**

10. **Asistenta,** consultanta, reprezentare juridica, infiintari, modificari firme, PFA, asociatii, sediu firma, contracte insolventa, falimente; ☎0720.738.663

11. **Avocat** fosti judecatori, procurori, profesori (civil, penal, familie, litigii munca) fond funciar, retrocedari reprezentare in instanta analizam impreuna sansele de reusita termene scurte onorarii minime ☎0734.361.870

12. **Avocat acord asistenta juridica, reprezentare divorturi, partaje, mosteniri, revendicari - cauze civile; Penale - politie, Parchet; Comerciale; Litigii munca; Consultanta ETC. Drept civil, penal, administrativ, familiei, muncii, comercial ☎0744.485.831/ 0766.329.907/ 0724.821.144 flori.manciu@scpmanciu.ro**

13. **Avocat** consultanta juridica avocat drept civil - consultanta juridic? drept civil - divorturi, partaje, falimente, uzucapiune, hotarari act autentic, plangeri Cedo Strasburg, e mail : Hades.hercule22@yahoo.com **1 €;** ☎0044745906661 hades.hercule22@yahoo.com

14. **Avocat cu experienta, divort, partaj, minori, evacuari, succesiuni, ordonante de plata, legislatie rutiera, procese penale, asistenta notariala. Onorarii minime. ☎0722.726.763**

15. **Avocat** si mediator ofer asistents si reprezentare instante, parchet, politie, consiliez civil partaje, penal, malpraxis medical, litigii banci, dr muncii, familiei, adoptii, comercial administrativ, dr autor, recuperari creante taxe, infiintez/ modific firme PFA; ☎0744.226.031/ 0722.406.039 avocat@avocat-costache.com

16. **Avocat,** asistenta si reprezentare, civil, penal, comercial, muncii, divorturi, partaj, consultatii Drumul Taberei ☎021.725.15.66/ 0744.271.251

17. **Avocati** specializati in insolvente Consultanta juridic? cu privire la modalitatile de recuperare a debitelor: analiza, evaluarea sanselor de recuperare, alegerea strategiei de abordare a recuper?rii, evaluarea costurilor de recuperare. ☎0753.110.011 office@tzanos.ro

18. **Birou** expert contabil autorizat CECCAR ofer servicii contabilitate completa bazate pe profesionalism si seriozitate. Detalii pe site. www.contavia.ro. Contabilitate, consultanta fiscala, resurse umane, servicii salarizare ☎0766.529.524 nuta.georgeta@gmail.com

19. **Birou Individual Notarial Marius Amzulescu Servicii notariale complete. Autentificari, certicari, comerciale, contractuale, testamente, legalizarea semnaturii de pe inscrisuri. Redactarea inscrisurilor cu continut juridic etc. ☎0730.377.377/ 021.444.32.83 amzmarius@gmail.com**

20. **Birou Notarial Nemesis servicii notariale complete notar public Seceleanu Lidia - redactarea inscrisurilor cu continut juridic, la solicitarea partilor; autentificarea inscrisurilor redactate de notarul public, de parte personal sau de avocat etc. ☎021.312.71.72/ 021.312.71.77 bnpnemesis@yahoo.co.uk**

21. **Cadastre** si intabulari la urgenta sau la termen Execut cadastre si intabulari la urgenta sau la termen la preturi reale, inclăzand si pregatirea actelor pentru a fi intabulate in cartea funciara, lucru foarte anevoios in unele cazuri; ☎0722.612.915 constantimob@yahoo.com

22. **Certificate** energetice efectuam, necesare vanzarii / inchirierii, termen 24 h. Pret 120 L- garsoniera, 2,3 camere 130 L. 4 camere- 140 L, 5 camere - 150 L TVA inclus; ☎0740.032.092/ 0731.032.092 contact@vreauenergetic.ro www.vreauenergetic.ro

23. **Certificate** energetice in Bucuresti si imprejurari executam cerificate energetice pentru garsoniere, apartamente si case, foarte rapid si ieftin, venim in intampinarea dumneavoastra cu profesionalism si seriozitate. Locatia in sector 2 Obor, ☎0722.612.915

24. **Consultanta esalonare obligatii fiscale Intocmirea dosarului de esalonare , care iti va permite plata datoriilor in transe , suspendarea executarii silite , posibilitatea participarii la licitatiile publice. ☎0724.923.537 officeinfotrade@gmail.com**

25. **Contabil expert ofer servicii de contabilitate, consultanta fiscala, declaratii lunare, revisal, resurse umane, semnatura digitala, bilant certificat CECCAR, preturi avantajoase, 100 L; ☎0722.657.989/ 0767.269.480 alexmarcu@eucontabil.ro, euroexpertmng@gmail.com**

26. **Contabilitate Expert contabil membru CECCAR, servicii contabile complete -declaratii lunare, bilant, TVA, salarizare, revisal, resurse umane, PFA, II, consultanta si expertiza contabila, semnatura electronica. 100 L; ☎0766.369.930/ 0766.369.750 activcontab@gmail.com**

27. **Contabilitate** completa colaborare Servicii complete contabilitate, salarizare, balanta, bilant, declaratii fiscale, semnatura electronica. Ofer consultanta fiscala, reprezentare organe fiscale, prezenta sediu periodic, pret negociabil. **200 L;** ☎723699102 ichim_dnl@yahoo.com

28. **Contabilitate** completa, refaceri contabilitate SRL, PFA, II, revisal ITM, acte registrul comertului, declaratii fiscale, semnatura electronica, seriozitate, calitate, ieftin; ☎0722.951.748

29. **Contabilitate** pfa Contabilitate PFA-uri, expert contabil autorizat CECCAR. **100 L;** ☎0728.319.750 conttabil_75@yahoo.com

30. **Contabilitate productie Ai o companie cu activitate de productie (sau orice alt domeniu complex), dar ti-e greu sa gasesti contabil? Apeleaza, cu incredere, la specialisti ce detin know-how. Citeste sectiunea despre cabinet: ☎0721.110.123 efficientaccountancy@yahoo.com**

31. **Contabilitate** si resurse umane Servicii financiar-contabile si de resurse umane, declaratii, bilant certificat, refacere contabilitate, intocmire situatii esalonari la plata, leasing, credite bancare; ☎0722.217.120 contabilitate.carmen@yahoo.com

32. **Contabilitate, servicii complete de contabilitate si intocmirea situatiilor financiare pentru toate tipurile de societati comerciale, detalii pe www.biroulcontabil.ro 150 L; ☎0725.316.318 office@biroulcontabil.ro**

33. **Contabilitate, fiscalitate, consultanta, societate de contabilitate si expertize contabile efectueaza, contabilitate completa, bilanturi, inventare, salarizare, cim, Revisal, consultanta si expertize fiscale contabile judiciare si extrajudiciare, 100 L; ☎0770.413.891 fullexpertfinance@yahoo.com**

34. **Contabilitate, lichidare societati comerciale expert contabil, prestez servicii de evidenta contabila, depunere declaratii, certificare bilanturi, depunere situatii financiare anuale. Lichidare societati comerciale si asociatii non profit ☎0724.527.178 ioana.cucias66@gmail.com**

35. **Economist** contabil, ofer servicii contabile complete, declaratii lunare/ trimestriale, bilant, revisal, semnatura electronica. ☎0740.193.220 idimancea@yahoo.com

36. **Evaluator** imobiliar servicii de evaluare imobiliara Anevar pentru impozitare; ☎0725.263.827/ 0755.104.004 ramonacondrat.com@gmail.com

37. **Expert** contabil servicii de contabilitate la super pret; **100 L;** ☎0723.045.124 mariannegoescu@gmail.com

38. **Expert Contabil Judiciar, Cenzor, Evaluator Anevar Intocmire Expertize Contabile judiciare si extrajudiciare, contabiliate financiara, bilant contabil, declaratii, consultanta financiara; raport de cenzor, dosar radiere societate comerciala ☎0762.599.829/ 031.430.31.42 gguzinschi@yahoo.com**

39. **Expert** contabil sector 2, Bucur Obor, autorizat Ceccar, ofera servicii de consultanta fiscala, servicii contabile, depunere situatie financiara la Anaf, reprezentare control, resurse umane. www.starconta.ro, ☎0773.883.055/ 021.253.19.85 hosugabrielanetwork@gmail.com

40. **Firma administrare proprietati (apartamente, birouri) LaCitadella, firma specializata in consultanta imobiliara si managment-ul proprietatii ofera servicii de administrare a tuturor tipurilor de proprietati indiferent de numarul acestora. ☎0770.325.314 lacitadela@yahoo.com**

41. **Gazduire** sediu, infiintare firme, acte accesibil sediu firma 500 lei/an, infiintari firme 3 zile, suspendari, cesiuni, majorari, dizolvari/ radieri, pct. lucru, PFA, asociatii, etc. Rapid, serios cu facturi justificative; ☎0723.225.825 avstanciumargareta@yahoo.com

42. **Infiintare** firma urgent Bucuresti ?i Ilfov vrei o firma fara batai de cap, fara drumuri la Registrul Comertului? **150 L;**

43. **Infiintari societati si gazduire sediu social, toate actele si modificarile actelor pentru Registrul Comertului etc., www.infiintari-firme-bucuresti-ilfov.ro ☎0767.429.878**

44. **KCS, recuperari, vanzari cumparari creante Ai o creanta si intampini dificultati in recuperarea ei? Doresti sa vinzi creanta? Suna sau trimite email si un consultant te va contacta. Discretie, cofidentialitate, seriozitate. www.kontracost.ro ☎031.101.22.47 kontracost@gmail.com**

45. **Mediator mediere, sector 2 Bucur Obor medierea conflictelor pe latura penala si civila. www.mediatorhosuluminita.ro ☎0773.883.055/ 021.253.19.85 contact@mediatorhosuluminita.ro**

46. **Pensia ta poate fi calculata corect, pensia ta poate fi antecalculata, calculata si recalculata corect. Daca ne contactati, umblam dupa adeverinte, vechime, sporuri, grupa de munca 200 L; ☎0740.005.644/ 021.642.50.82 permanent.assistance@yahoo.com**

47. **Psiholog Dima Paula Alina, am inaugurat cabinetul in care putem incepe minuata explorare a fiintei voastre si drumului dumneavoastra in viata. Niciodata nu e prea tarziu sa o iei de la capat. 70 L; ☎0725.653.867 pauladima26@outlook.com**

48. **Reprezentanta si asistenta juridica in fata tuturor autoritatilor administrative si juridice din Bulgaria pentru societatile comerciale romanesti efectuand transport rutier de marfa sau de calatori. ☎0744.221.138/ 0767.159.717 d_marinow71@abv.bg**

49. **Redactare si autentificare acte notariale declaratii, procuri, invitatii, testamente, certificari de fapte; legalizari de copii, legalizari de traduceri; autentificarea contractelor ☎0722.585.248 monicataniapop@gmail.com**

50. **Servicii** complete contabilitate Servicii financiar-contabile si de resurse umane pentru orice domeniu de activitate. **1 L;** ☎0729.739.892 slk268@yahoo.com

51. **Servicii complete de contabilitate si salarizare Expert contabil membru CECCAR si CAFR. Garantam experienta si profesionalismul.www.domaris.ro ☎0752.171.201/ 021.634.21.13 office@domaris.ro**

52. **Servicii contabilitate Expert contabil autorizat CECCAR, cu o experienta de peste 15 ani, asigur servicii de evidenta contabila completa cu asumarea raspunderii lucrarilor efectuate, servicii de salarizare si consultanta. ☎0733.677.470 rodicaparmac@yahoo.com**

53. **Servicii contabilitate - firma membra CECCAR Firma membra CECCAR ofera servicii de contabilitate completa pentru SRL-uri, evidenta contabila si fiscala, situatii financiare, servicii de salarizare. Preturi in functie de volumul de acte. 50 L; ☎0784.346.060 office@acconta.ro**

54. **Servicii de contabilitate, fiscalitate si salarizare, oferim consultanta, asistenta, intocmiri acte, analiza financiara, contabilitate de gestiune. Seriozitate si profesionalism, ☎0723.563.568 totalexpertserv@gmail.com**

55. **Servicii infiintare firma Bucuresti si Ilfov oferim Servicii integrate atat celor care fac primii pasi in afaceri, cat si celor care cauta servicii complexe de consultanta comerciala. ☎0745.761.006 avradoi@gmail.com**

Construcţii, amenajări, pază

1. **Accesibil aboslut amenajari apartamente, gleturi, glafuri, gresie, faianta, seriozitate; ☎0736.430.438**

2. **Accesorii absolut, amenajari apartamente, gleturi, glafuri, gresie, faianta, izolatii polistiren, parchet, seriozitate; ☎0736.430.438**

3. **Acoperis cu tabla zincata, montare, reparatii si vopsitorii tabla, jgheaburi, burlane, parazapezi, confectionat/ montat tubulatura ghena, sudura - confectii metalice, protectii atic, pervaze geam, instalatii sanitare, zugraveli scari bloc ☎0744.372.095**

4. **Acoperisuri executam din tigla metalica, ceramica, reparatii mari si mici. Reparam, inlocuim sisteme fluviale, parazapezi si dezapeziri. ☎0733.117.789**

5. **Acoperisuri, dulgherie, montatori tabla, galvanizari, tigla metalica, jgheaburi, burlane, parazapezi, tubulaturi, aerisiri. Executam mici reparatii. ☎0752.411.808**

6. **Acoperisuri, construim blocuri, case, piscine, demolam. Construim la rosu si la cheie blocuri, imobile de birouri, case, piscine. Demolari pereti decopertari gresie faianta, demolam case blocuri hale industriale. www.constructii-instalatii-piscine-irigatii.ro 360 L; ☎0744.876.332 office@constructii-instalatii-piscine-irigatii.ro**

AGENŢI PAZĂ
CU SAU FĂRĂ EXPERIENŢĂ
Pentru zonele metrou Pipera, Militari şi Berceni.
Salariu net 1.500 - 2.000 lei.
PLATA SALARIULUI LA TERMEN.
Interviuri: str. Radu de la Afumaţi nr. 13, sector 2, zona Obor Lizeanu.
0769.075.995 / 0769.075.999

Angajăm Femeie Curăţenie
Cerinţe:
• caracter onest, cinstit şi plăcut, care se poate integra uşor în colectiv.
• seriozitate şi profesionalism
Descriere:
• mediul de lucru este într-o clădire de birouri
• program L-S
Detalii la nr. de telefon:
0761 247 825

Sunt luate în considerare numai reclamatiile primite în maxim 48 de ore.

SUMAR vezi pag. 2

Prestări servicii 1
Locuri de muncă 7
Imobiliare vânzări 23
Imobiliare închirieri..... 50
Auto, moto 58
Modă, frumuseţe 58
Copii - articole, jucării 58
Casa şi grădina 58
Electronice 58
Întâlniri, matrimoniale..... 58
Afaceri, diverse 59

4.000 OFERTE DE MUNCĂ în pag. 7-23

SUMAR

1. PRESTĂRI SERVICII
Acte, avocaţi, contabili, notari 1
Construcţii, amenajări, pază 1
Cursuri, meditaţii, şcoli, traduceri 3
Evenimente, petreceri 3
Îngrijire, sănătate 3
Masaj 4
Reparaţii, service 5
Transport, turism 5
Întreprinzători alte domenii 5
Servicii diverse 5

2. LOCURI DE MUNCĂ
Oferte full time 7
Oferte part time 19
Joburi în străinătate 20
Joburi videochat, masaj, adult 22
Cereri muncă 23

3. IMOBILIARE VÂNZĂRI
Garsoniere 23
Apartamente 2 camere 27
Apartamente 3 camere 38
Apartamente 4+ camere 44
Case, vile 45
Terenuri 48
Spaţii comerciale, industriale 50
Cumpărări, schimburi 50

4. IMOBILIARE ÎNCHIRIERI
Garsoniere 50
Apartamente 2 camere 51
Apartamente 3 camere 54
Apartamente 4+ camere 55
Case, vile 55
Diverse, camere cu chirie 56
Spaţii comerciale, birouri 56
Regim hotelier, case vacanţă 57
Cereri închirieri 57

5. AUTO, MOTO
Autoturisme 58
Camioane, autoutilitare 58
Piese, accesorii 58
Service auto, tractări 58
Diverse vehicule 58
Cumpărări 58

6. MODĂ, FRUMUSEŢE
Parfumuri, cosmetice 58

7. COPII - ARTICOLE, JUCĂRII
Alte produse copii 58

8. CASA ŞI GRĂDINA
Animale 58
Materiale construcţii, amenajări 58
Mobilă 58
Produse alimentare, nutriţie 58
Diverse 58

9. ELECTRONICE
Computere, laptopuri 58
Electrocasnice 58

10. ÎNTÂLNIRI, MATRIMONIALE
Prietenii 58
Căsătorii 59

11. AFACERI, DIVERSE
Vânzări, cumpărări, asocieri 59
Echipamente HORECA 59
Utilaje industriale şi construcţii 59
Citaţii, licitaţii, notificări 59
Pierderi 60
Diverse 60

Sediile redacţiei (L-V 8-20; S 9-14)
- Bd. CAROL I nr. 35 - Tel/Fax: 021.311.16.67
- Bd. MAGHERU nr. 34-38 - Tel/Fax: 021.318.52.95
- Şos. COLENTINA nr. 2D - Tel/Fax: 021.242.13.86
- Str. Gh. Doja nr.109, Ploieşti - Tel/Fax: 0244.521.033

Tarife anunţuri (20 cuvinte)
- standard = 7 Lei
- literă îngroşată = 10 Lei
- fond negru = 15 Lei
- litere uriaşe = 20 Lei
- litere uriaşe pe fond negru = 25 Lei
- specială în chenar = 30 Lei

La 4 apariţii plătite a 5-a gratuită !

Tarife reclamă (macheta şi TVA incluse)
- Pag. POLICROMIE: 1/4 pag = 1.600 Lei; 1/2 pag = 2.250 Lei; 1/1 pag = 3.500 Lei
- Pag. interior ALB/NEGRU: 3 Lei/cmp
- Pag. interior CULOARE: 4 Lei/cmp
- Ultima pag. CULOARE: 4,5 Lei/cmp
- Prima pag. CULOARE: 13 Lei/cmp

prin SMS 1219
Anunţul apare într-un minut la www.anuntul.ro şi în următoarea ediţie a ziarului
anunţ + 10 FOTO = 3 €/sms + TVA
Orar Non-stop

prin plata Online
Anunţurile apar într-un minut la www.anuntul.ro şi în următoarea ediţie a ziarului
anunţ + 10 FOTO = 7 lei (TVA inclus)
Orar Non-stop

SMS 1218 (Vodafone/ Telekom)
Transmiteţi prin SMS textul anunţului integral şi acesta va apărea pe www.anuntul.ro în maxim 1 zi lucrătoare şi în 2 ediţii a ziarului
- pentru 2 apariţii (3 €/sms + TVA)
Orar Non-stop

PRESTĂRI SERVICII

Construcţii, amenajări, pază

7. **Aer conditionat, climatizare, ventilatie Pitesti consiliere client in vederea montajului si achizitionarii de aparatura in raport pret/calitate. Garantia montajului si aparatelor; ☎0753.138.323 masterteknofrig09@ymail.com**

8. **Alpinism execut,decopertari, reparatii fatade publicitate, spalari geamuri, vopsitorii tabla,montare jgheaburi si burlane infiltratii,hidroizolatii. zugraveli scari de bloc, instalatii sanitare, ☎0744.372.095**

9. **Alpinisti** utilitari, reparatii-zugraveli fatade SC cu experienta executam izolatii termo si hidro, tencuiala decorativa, decopertari, reconditionari fatade, balcoane, rosturi dilatatie, diverse montaje, zugraveli scari de bloc.Garantie la lucrare. **10 L;** ☎0767.627.108 tarziuauras180@gmail.com

10. **Alpinisti** utilitari, toaletare copaci, izolatii, societate specializata in alpinism utilitar. Executam diverse lucrari la inaltime: constructii, termoizolatii, toaletare copaci, defrisare copaci, montare bannere, montare tepi plase antipasari, **10 L;** ☎0766.580.232 office@alpinismulutilitar.ro

11. **Amanejare** baie la gata, glet, lavabil, etc. Preturi pe site. amenajari-reparatii.blogspot.ro ☎0727.278.287

12. **AMENAJARI** interioare, gresie, faianta, marmura, parchet, rigips, glet, zugraveli, instalatii electrice si sanitare, termosistem, hidroizolatii. Preturi mici, calitate maxima, seriozitate si integritate; ☎0728.606.585 anto_7508@yahoo.com

13. **Amenajari** rigips la gata 25 lei/mp; faianta/gresie 25 lei/mp; glet 10 lei/mp; lavabil 5 lei/mp; tencuiala 10 lei/mp; apartament, la gata 1500 E; sapa 10 lei/mp; tinci 5 lei/mp; poliester la gata 25 lei/mp; parchet 10 lei/mp; decorativa 10 lei, case la rosu 40 E/mp. Discutabil. Gheorghe ☎0734.213.858

14. **Amenajari** apartamente, case, faianta, gresie, zugraveli, gleturi, parchet, tapet, sapa, placari, rigips. ☎0771.572.860

15. **Amenajari** interioare scari de bloc, amenajari apartamente, garsonierevile montaj gresie, faianta, parchet, usi interior draperii, amenajari profesionale. Andrei Penescu **10 €;** ☎0721.446.252 amenajaryinterioare@gmail.com

16. **Amenajari** interioare, executam lucrari de calitate, gresie, faianta, rigips, zidarie, parchet laminat, etc. Preturi convenabile. Garantez calitate lucrarii si seriozitate. Ciprian; ☎0721.497.108

17. **Amenajari** interioare, demolari, gleturi, tencuiala, rigips, zugraveli, faianta, gresie. Case la rosu si cheie. ☎0755.125.452

18. **Amenajari interioare, exterioare zugraveli apartamente, gresie, faianta, instalatii sanitare. Acoperisuri din tigla metalica, reparatii, dezapezire si parazapezi. ☎0753.411.116/ 0766.011.001**

19. **Amenajari** interioare, exterioare zugraveli, gresie, faianta, rigips, tapet, sape, tencuiala, polistiren fatada. ☎0746.468.124

20. **Amenajari** interioare,instalatii electrice,sanitare executam amenajari interioare complete: rigips, glet, lavabil, gresie faianta, parchet, instalatii electrice, instalatii sanitare, instalatii termice, renovari case si apartamente, ☎0761.134.500 alinfloricica92@yahoo.com

21. **Amenajari** interioare-exterioare, rigips, glet, lavabila, gresie, faianta, parchet, sape, instalatii, montat usi, renovari apartamente, case, vile; ☎0731.155.363

22. **Amenajari** interioare/exterioare Amenajari interioare/exterioare execut: zugraveli, tencuieli, zidari, glet, vinarom, instalati sanitare, montez: gresie, faianta, parchet rigips, ofer si rog seriozitate maxima. ☎0764.154.065/ 0769.886.601 valentyyn67@gmail.com

23. **Amenajari** rigips, gleturi, zugraveli, faianta, polistiren, tencuiala uscata, decorativa, fatade placari; ☎0767.684.955

24. **Amenajari,** gresie, faianta, rigips, parchet, sape, tencuieli, polistiren, vopsitorii, tapet; ☎0720.806.022

25. **Amenajari,** zugraveli, glet, lavabil, faianta, gresie, tencuieli, zidarie, pavele, scari bloc, polistiren, apometre, hidroizolatii; ☎0755.852.293/ 0742.100.614/ 0720.569.500

26. **Amenajeri** interioare seriozitate maxima, calitate si profesionalism, experienta in domeniu de mai bine de 15 ani **10 L;** ☎0761.876.249 mikeleconstruct@yahoo.com

27. **Arhitect** Proiectez case, constructi metalice la preturi avantajoase ☎0768.338.140

28. **Arhitect** autorizat realizez proiecte complete personalizate pentru autorizatia de constructie si avize. Consultanta gratuita, pret 3-4 euro/mp. **4 €;** ☎0729.883.322

29. **Arhitectura** Autorizatii de constructie, certificate urbanism, avize, proiecte, orice aprobari, extinderi, modificari, recompartimentari, etajari case, hale, PUDuri, PUZuri, scoateri din circuitul agricol, cadastre, orice zona; ☎0721.695.945/ 0766.722.367 drafimar@yahoo.com

30. **Autorizatii,** avize constructii, urbanism firma cu experienta obtine: certificate urbanism, planuri cadastrale, extrase cf, avize (isu, isc, apanova, Enel, gaz etc). Pud, puz, autorizatii de construire (constructii), proiectare dtac si pt **35 €;** ☎0748.109.092 cristian@cityconsinv.ro

31. **Bun** meserias, ofer servicii pentru zugravire, faianta, gresie, rigips, glet, tapet etc.; ☎0761.024.689

32. **Caldo Privat Security, servicii paza si securitate paza obiectivelor, bunurilor, valorilor si protectiei persoanelor; proiectare, instalare, modificare, intretinere a componentelor si a sistemelor de alarmare impotriva efractiei ☎021.322.08.11 office@caldoprivatsecurity.ro**

33. **Case la rosu, construim case la rosu, blocuri, amenajari interioare exterioare, instalatii electrice si sanitare ☎0722.613.554/ 0766.263.094 tudorcony@gmail.com**

34. **Certificate** urbanism, autorizatii de constructii firma cu experianta obtine certificate urbanism, avize si autorizatii constructii (Enel, Distrigaz, Pompieri ISU, ISC, Cultura MCC etc). Servicii de proiectare. Consultanta gratuita **150 L;** ☎0748.109.909 cristian@cityconsinv.ro

35. **Certificate** urbanism, autorizatii de constructii firma cu experianta obtine certificate urbanism, avize si autorizatii constructii (Enel, Distrigaz, Pompieri ISU, ISC, Cultura MCC etc). Servicii de proiectare. Consultanta gratuita **150 L;** ☎0748.109.909 cristian@cityconsinv.ro

36. **Construct montaj acoperis reparatii, montaj acoperis; montaj tigla ceramica, metalica; jgheaburi, burlane; mansardari; izolatii exterioare, interioare; tencuieli. Discount la sistem complet intre 10-15% din valoarea totala ☎0720.865.368/ 0785.729.019 construct-montaj3@gmail.com**

37. **Constructii case la rosu, case executate la cheie Constructii case la rosu; caramida Porotherm, fier romanesc fasonat direct din fabrica, betoane mecanizate. Toate materialele de constructii au inprovenienta certificate de calitate si conformitate; ☎0735.390.490 contact@construim-caselacheie.ro**

38. **Constructii** case si vile la rosu Firma / constructor cu experienta executam case, vile, blocuri la rosu, demolari, subzidiri, consolidari, renovari etc.Materiale de constructii.Autorizatii, avize, urbanism. **40 €;** ☎0748.109.909 cristian@cityconsinv.ro

39. **Constructii case vile si apartamente, amenajari. Case la rosu, la gri sau la cheie, renovari, sistematizari. Realizam lucrari de constructii, lucrari industriale, amenajare sau reparatii la preturi corecte si transparente, termen de executie mic, avantajos, ☎0722.698.101 pavelescu.aurel1@gmail.com; contact@arhi-tech.ro**

40. **Constructii** funerare, servicii funerare, complete, inmormantari, cavouri, urne, deshumari oseminte, poze, sculpturi cruci marmura, granit, mozaic, sapaturi gropi si orice fel de sapaturiapa, santuri, haznale, foze. Saci deshumari oseminte, preot, capela, ☎0768.500.865

41. **Constructii,** renovari, echipa cu experienta pentru lucrari de interior si exterior. De ce noi? Seriozitate, calitate, puctualitate, pret minim, ☎0769.576.810

42. **Curatenie birouri, program 8 ore, langa metrou angajam doamne pentru curatenie la sedii de firme,in zona: Piata Sudului, program de 8 ore pe zi, l-v. Carte de munca, salariu atractiv, bonuri de masa, decontare transport, prima instalare. ☎021.252.80.06**

43. **Decopertam/** demolam ziduri decopertam faianta si gresie, demolam ziduri, spargem betoane, decopertam tencuiala, sapa, etc. Asiguram evacuarea molozului. Echipa cu experienta la preturi convenabile. ☎0722.768.555

44. **Demolam** pereti, decopertam gresie, demolam case bloc demolam pereti in apartament. Demolam case, blocuri, hale industriale. Decopertam gresie, faianta, tencuieli in apartamente. **100 L;** ☎0724.971.229 office@constructii-instalatii-piscine-irigatii.ro

45. **Demolari** case, in Ilfov si la tara, zugravi, echipa baieti facem demolari case, ziduri, decopertari faianta, gresie, parchet, debarasare molozuri si lucruri nefolosibile, dam si cu lavabila, vopsim orice ☎0768.500.865

46. **Echipa** baieti facem curatenie, in Ilfov si la tara transporturi mobila, electricasnice, moloz si ce nu mai este util in casa, la cererea clientului. ☎0768.500.865

47. **Echipa** cu experienta executa lucrari an cons Faianta si gresie, 25 lei. Glet, 5 lei. Lavabil, 4 lei. Rigips, 15 lei. Tencuieli 12 lei. Polistiren, 20 lei. Case la rosu. ☎0761.775.802 Marinstefan90@yahoo.com

48. **Echipa** de meseriasi executam amenajari interioare lucrari de cea mai buna calitate in urmatoarele meserii: instalatii sanitare, incalzire centrala, instalatii electrice, faianta, gresie, rigips, zugraveli etc, ☎0722.648.941 nelu.manica@yahoo.com

49. **Eisol Security, sisteme complete de securitate oferim urmatoarele servicii: analiza de risc la securitatea fizica, proiectare sisteme de securitate,instalare si mentenanta sisteme de securitate, alarmare si alertare in caz de incendiu, ☎0726.444.494 office@eisol.ro**

50. **Electrician** acord garantie pt interventii de urgenta, instalatii noi 220/380v, schimbat tablouri de sigurante, montat contoare pasante, reparat si modificat circuite vechi, montat corpuri de iluminat, senzori, etc; ☎0763.357.557 dragos682006@yahoo.com

51. **Electrician autorizat, cu o experienta de peste 10 ani, execut instalatii electrice pentru locuinte si spatii comerciale. ☎0726.479.798 ppeugen11@gmail.com**

52. **Electrician autorizat execut rapid instalatii noi, reparatii sau inlocuire instalatii la apartamente, case. Montez tablou, siguranta, prize, bransament. Garantie, executie rapida; ☎0722.400.497**

53. **Electrician** autorizat ANRE-interventii de urgenta Electrician autorizat cu vasta experienta execut instalatii electrice 220/380 schimbat instalatii(cupru), reparatii, montaj tablouri electrice, lampi. Seriozitate, garantie, executie rapida si avantajoasa. **50 L;** ☎0723.022.738/ 0723.022.738 instalatii_electrice70@yahoo.ro

54. **Electrician autorizat Bucuresti electrician autorizat ANRE. Cu peste 20 ani de experienta in tara si strainatate, ofer servicii de calitate tuturor clientilor mei, garantie si factura, ☎0740.983.312**

55. **Electrician** execut instalatii electrice tablouri 220-380 V, aplice, prize, case vile, apartamente, convenabil; ☎0724.129.669

56. **Electrician reparatii si montaj, tablouri electrice, corpuri de iluminat, reparatii instalatii electrice, reparatii tablouri electrice etc.Sectoarele 1, 2, 3, 4, 5, 6. 70 L; ☎0761.659.194/ 0740.983.312**

57. **Emailari** cazi de baie, echipa serioasa montam gresie, faianta, parchet, rigips, glet, instalatii sanitare si electrice, zugraveli etc. ☎0762.281.977 Negoita_cosmin40@yahoo.com

58. **Execut** curatenie termopane, orice model, subsol, demisol, tubulataura ghena, ridicarea gunoiului orice zona, instalatia sanitara scara, bl. de zugravit, pivnita, desfundare canalizare, becuri, tabla lindab, santuri; ☎0731.802.418

59. **Execut** finisaje apartamente, case, interioare, glet, faianta, rigips, gresie, parchet, vopsele, instalatii electrice, sanitare, pret bun; ☎0767.182.049

60. **Execut** instalatii sanitare, incalzire, centrale, la preturi bune; ☎0760.067.478

61. **Execut** poze ceramica, firma de constructii efectuam poze ceramica, alb negru/color, sculptam cruci si placi marmura, granit. ☎0768.500.865

62. **Execut** sapaturi apa, haznale, in Ilfov si la tara, echipe baieti facem sapaturi apa, haznale, santuri, fose, cavouri, inmormantari, deshumari oseminte, urne si inhumari urne, oseminte, poze ceramice, sculpturi, cruci, marmura, transport funerar (dric). Florin ☎0768.500.865

63. **Execut** servicii funerare complete sicriu echipat cruce, transport funerar dric, imbalsamare, constatare deces, declarare deces primarie, acte pentru cimitir, biserica, incinerare, manipulare sicriu, prosoape, vase mancare, coliva, prescuri, ☎0768.500.865

64. **Executam** lucrari zugraveli, finisaje, rigips,gresie, faianta, tencuieli, sape, betoane, cofraje ☎0761.405.040

65. **Executam** lucrari gresie, faianta, instalatii sanitare, electrice, glet, lavabil, parchet, rigips, usi montaj; ☎0786.632.293

66. **Executam** zugraveli, glet, faianta, gresie, tencuieli, tapet, montam usi de calitate; ☎0720.459.481

67. **Executie lucrari de hidroizolatii Sasoia 2003 executa lucrari de hidroizolatii cu membrane termosudabile, hidroizolatii lichide Revimca si cu cimenturi osmotice Vandex. ☎0744.344.787 office@sasoia2003.ro**

68. **Expert Quartz SRL Servicii curatenie imobile Asiguram servicii de curatenie la scari de bloc, birouri, apartamente, sau chiar vehicule. Va intampinam cu seriozitate, aparatura si perosnal necesar pentru a livra lucrari de cat mai inalta calitate ☎0764.321.307/ 0737.771.183 support@expert-cleaning.ro**

69. **Expertiza** MIpat, Bucuresti ANDAROS IMOB elaboreaza expertize tehnice specializate in rezistenta si constructii, exigentele A1 si A2.Te putem ajuta cu orice expertiza MLPAT necesara. Ai nevoie de expertiza MLPAT? ☎0723.095.532 andaros.imob@gmail.com

70. **Fatade** ventilate Montam fatade ventilate. Suna acum si discutam, **70 €;** ☎0744.876.332 office@constructii-instalatii-piscine-irigatii.ro

71. **Firma** amenajam apartamente, garsoniere, garantam calitate si seriozitate, garantie 7 ani; ☎0732.034.494

72. **Firma** constructii rezidentiale cu multa experienta in domeniu executam lucrari de constructii, amenajari interioare si exterioare pentru: case, vile, apartamente, cladiri de birouri, spatii comerciale ☎0769.076.166/ 0769.076.165 office@orfeas.ro

73. **Firma** de constructii Executam case la rosu si blocuri la rosu si la cheie. Acoperisuri si mansardari, fatade, demolari. ☎0762.837.342 paroconstruct2013@yahoo.com

74. **Firma** de constructii Executam lucrari de constructii la rosu si la cheie . Preturi negociabile in functie de lucrarea dumneavoastra . Lucram sub forma de antreprenoriat si cu alte firme sau beneficiari din domeniu. ☎0762.837.342 paroconstruct2013@yahoo.com

75. **Firma** de constructii cu peste 10 ani experienta executam lucrari de amenajari interioare apartamente, case si spatii comerciale, reparatii si consolidari, constructii case si constructii industriale, ☎0722.250.911 georgearmasu@yahoo.com

76. **Firma de constructii executa constructii case la rosu si la cheie, amenajari interioare, exterioare, instalatii electrice, sanitare, acoperisuri, hidroizolatii. Detalii pe fb: Gmc-supremestyle ☎0724.385.143**

77. **Firma** instalatii sanitare, incalzire, canalizari, executam lucrari la blocuri, subsoluri, vile etc.; ☎0768.005.040

78. **Glet** 5 L, lavabila 4 L/mp, faianta/ gresie 25 L/mp, tencuiala 10 L/mp, apartament zugravit 500 euro; ☎0737.764.374

Primim anunţuri şi la...

Agenţii de Publicitate

- 1St KLASS INTERNATIONAL - **Calea 13 Septembrie nr. 126, bl. P34,** tel: 021.411.75.67
- ADPLANER STUDIO - **Şos. Mihai Bravu nr. 196, bl. 200, sc. A,** tel: 0732.971.632
- AGER PRESS - **Str. Ion Câmpineanu nr. 22,** tel: 0729.158.923
- ATOM FISH - **Calea Rahovei nr. 328, bl. 57A, ap. 1,** tel: 0766.768.208, 0733.368.509
- BAESU - **Şos. Olteniţei nr. 222, bl. 7, parter,** tel: 0758.089.600
- BELVEDERE - **Calea Crângaşi nr. 87,** tel: 021.220.26.65
- BONENI - **Şos. Pantelimon nr. 260, bl. 46, ap. 136,** tel: 021.255.08.02
- CARMADO MEDIA - **Str. Matei Voievod nr. 103-113, bl. O3, ap. 115,** tel: 031.808.53.15
- CORE ADVERTISING - **Str. Ştirbei Vodă nr. 119,** tel: 021.637.37.36
- DAN PREST - **Bd. 1 Decembrie 1918, nr. 50,** tel: 0744.207.261
- EFECT COM - **Bd. Ferdinand nr. 103, sector 2,** tel: 0724.095.563
- GROUP MEDIA - **P-ţa. Presei Libere, Corp B2, et. 3, cam. 335,** tel/fax: 021.311.60.25
- GRUPUL DE PRESĂ ROMÂN - **Bd. Dimitrie Cantemir nr. 21, bl. 4, ap. 4,** tel: 021.330.80.91
- INDICATIV MEDIA - **Str. Ing. N. Teodorescu nr. 41,** tel: 021.311.69.80
- MAXIM - **Bd. Carol I nr. 66,** tel/fax: 021.314.52.10; 021.314.52.01; 021.314.52.02
- MEDIAPRESS - **Bd. D. Cantemir nr. 16, bl. 6, sc. C, ap. 69,** tel: 021.336.79.00
- METROPOLITAN MAXPRESS - **Str. Madona Dudu, bl. 8, parter, cam. 6, Craiova,** tel: 0768.441.133
- NAFI - **Şos. Olteniţei nr. 208,** tel: 021.332.06.10
- PAPER GANET - **Str. Braşov nr. 21-23,** tel: 021.746.57.62
- SAX ACTIV - **Str. Braşov nr. 21,** tel: 021.745.46.10
- STANCANA - **Şos. Giurgiului 117, bl. 4,** tel: 0731.307.153
- STANDARD MEDIA - **Aleea Dobrina nr. 2, bl. 49, ap. 4,** tel/fax: 021.255.53.44
- START MEDIA - **Casa Presei Libere nr. 1, corp C2,** tel: 021.317.98.00

Oficii Poştale Bucureşti

POŞTA ROMÂNĂ

- OFICIUL POŞTAL nr. **1 - Str. Matei Millo 10-12,** tel: 021.313.74.59
- OFICIUL POŞTAL nr. **2 - Bd. Ion Mihalache 79,** tel: 021.222.67.27
- OFICIUL POŞTAL nr. **3 - Şos. Pantelimon 255,** tel: 021.255.31.40
- OFICIUL POŞTAL nr. **4 - Bd. Unirii nr. 47,** tel: 021.323.29.81
- OFICIUL POŞTAL nr. **5 - Bd. Libertăţii nr. 1,** tel: 021.336.45.03
- OFICIUL POŞTAL nr. **6 - Calea Văcăreşti 203,** tel: 021.330.33.01
- OFICIUL POŞTAL nr. **7 - Şos. Giurgiului 119,** tel: 021.450.13.67
- OFICIUL POŞTAL nr. **8 - Şos. Berceni 35,** tel: 021.334.34.14
- OFICIUL POŞTAL nr. **9 - Str. Viitorului nr. 70,** tel: 021.210.53.80
- OFICIUL POŞTAL nr. **10 - Şos. Ştefan cel Mare 228,** tel: 021.619.31.39
- OFICIUL POŞTAL nr. **11 - Şos. Colentina 81,** tel: 021.240.31.40
- OFICIUL POŞTAL nr. **12 - Bd. Gării de Nord 6-8,** tel: 021.318.21.90
- OFICIUL POŞTAL nr. **13 - Şos. Ştefan cel Mare 2,** tel: 021.210.10.96
- OFICIUL POŞTAL nr. **15 - Bd. Regina Elisabeta nr. 23,** tel: 021.315.90.30
- OFICIUL POŞTAL nr. **16 - Bd. Iuliu Maniu 78-98,** tel: 021.430.22.77
- OFICIUL POŞTAL nr. **17 - Calea Giuleşti 119,** tel: 021.221.43.62
- OFICIUL POŞTAL nr. **18 - Str. Horia Măcelariu 1-3,** tel: 021.232.27.42
- OFICIUL POŞTAL nr. **19 - Bd. Camil Ressu nr. 41,** tel: 021.348.11.85
- OFICIUL POŞTAL nr. **20 - Cal. Călăraşilor 137,** tel: 021.323.29.95
- OFICIUL POŞTAL nr. **23 - Str. Romancierilor 1,** tel: 021.745.38.17
- OFICIUL POŞTAL nr. **24 - Şos. Pantelimon 352,** tel: 021.255.59.50
- OFICIUL POŞTAL nr. **25 - Piaţa Montreal nr. 10,** tel: 021.318.21.79
- OFICIUL POŞTAL nr. **26 - Str. Pajurei 13,** tel: 021.667.11.08
- OFICIUL POŞTAL nr. **27 - Str. Valea Ursului nr. 1,** tel: 021.430.22.58
- OFICIUL POŞTAL nr. **29 - Bd. 1 Decembrie 1918 - 21,** tel: 021.345.27.85
- OFICIUL POŞTAL nr. **30 - Str. Mihail Ivanovici Glinka 7,** tel: 021.230.10.85
- OFICIUL POŞTAL nr. **32 - Bd. Ion Mihalache 341,** tel: 021.222.32.70
- OFICIUL POŞTAL nr. **33 - Casa Presei Libere 1,** tel: 021.318.21.81
- OFICIUL POŞTAL nr. **35 - Str. Zării nr. 10,** tel: 021.311.17.62
- OFICIUL POŞTAL nr. **38 - Str. Teiul Doamnei 19,** tel: 021.243.07.70
- OFICIUL POŞTAL nr. **39 - Şos. Iancului 3-5,** tel: 021.653.24.41
- OFICIUL POŞTAL nr. **41 - Str. Barbu Vlădoianu 2,** tel: 021.222.41.54
- OFICIUL POŞTAL nr. **42 - Bd. Libertăţii 6,** tel: 021.337.30.41
- OFICIUL POŞTAL nr. **44 - Bd. Gheorghe Şincai 2-4,** tel: 021.330.00.25
- OFICIUL POŞTAL nr. **46 - Bd. Unirii nr. 37,** tel: 021.408.36.46
- OFICIUL POŞTAL nr. **49 - Bd. Basarabia 57,** tel: 021.340.01.92
- OFICIUL POŞTAL nr. **51 - Str. Mărgeanului 12,** tel: 021.776.54.51
- OFICIUL POŞTAL nr. **52 - Str. Nicolae Caramfil 52-54,** tel: 021.232.93.15
- OFICIUL POŞTAL nr. **56 - Calea Crângaşi 23,** tel: 021.637.25.78
- OFICIUL POŞTAL nr. **57 - Str. Baba Novac 26,** tel: 021.340.24.60
- OFICIUL POŞTAL nr. **60 - Str. Baraju Sadului-Complex 9,** tel: 021.340.29.75
- OFICIUL POŞTAL nr. **61 - Şos. Olteniţei 188,** tel: 021.332.46.44
- OFICIUL POŞTAL nr. **62 - P-ţa M. Kogălniceanu 1-3,** tel: 021.315.69.86
- OFICIUL POŞTAL nr. **63 - Calea Dorobanţi 152,** tel: 021.314.34.00
- OFICIUL POŞTAL nr. **66 - Str. C-tin Titel Petrescu 3,** tel: 021.413.96.69
- OFICIUL POŞTAL nr. **67 - Str. Virgiliu 39,** tel: 021.637.31.05
- OFICIUL POŞTAL nr. **68 - Bd. Bucureştii Noi 64,** tel: 021.667.35.95
- OFICIUL POŞTAL nr. **69 - Str. Bârca nr. 14,** tel: 021.425.59.29
- OFICIUL POŞTAL nr. **71 - Str. Popa Nicolae 52-54,** tel: 021.240.05.00
- OFICIUL POŞTAL nr. **72 - Bd. 1 Decembrie 1918 nr. 58,** tel: 021.345.33.35
- OFICIUL POŞTAL nr. **74 - Str. Valea Argeşului 2,** tel: 021.444.04.32
- OFICIUL POŞTAL nr. **75 - Str. Lacul Bucura 2,** tel: 021.450.29.43
- OFICIUL POŞTAL nr. **76 - Str. Valea Cascadelor 2-4,** tel: 021.434.89.02
- OFICIUL POŞTAL nr. **77 - Şos. Mihai Bravu 380-382,** tel: 021.323.63.55
- OFICIUL POŞTAL nr. **78 - Splaiul Independenţei nr. 290;** tel: 021.318.21.92
- OFICIUL POŞTAL nr. **82 - Str. Al. Obregia 9,** tel: 021.461.07.07
- OFICIUL POŞTAL nr. **84 - Splaiul Independenţei nr. 319;** tel: 021.314.50.46
- OFICIUL POŞTAL nr. **86 - Şos. Chitila nr. 102;** tel: 021.667.01.54

Oficii Poştale din Sectorul Ilfov

● 1 DECEMBRIE ● AFUMAŢI ● BALOTEŞTI ● BRAGADIRU ● BRĂNEŞTI ● BUFTEA ● CERNICA ● CHIAJNA ● CHITILA ● CIOLPANI ● CIOROGÂRLA ● CLINCENI ● CORNETU ● DOMNEŞTI ● GHERMĂNEŞTI ● GLINA ● JILAVA ● MĂGURELE ● MICŞUNEŞTI MOARĂ ● MOGOŞOAIA ● OTOPENI ● PANTELIMON ● PERIŞ ● POPEŞTI-LEORDENI ● TUNARI ● VIDRA ● VOLUNTARI

Oficii Poştale din ţară

- **BRAŞOV** ... - Oficiul Poştal nr. 1, ... **Str. N. Iorga nr. 1**
- **CONSTANŢA** - Oficiul Poştal nr. 4, ... **Str. Corbului nr. 3;**
  ..... - Oficiul Poştal nr. 7, ... **Str. Soveja nr. 39**
- **CRAIOVA** ... - Oficiul Poştal nr. 1, ... **Str. Unirii nr. 54;**
  ..... - Oficiul Poştal nr. 4, ... **Calea Bucureşti nr. 46**
- **GIURGIU** ... - Oficiul Poştal nr. 1, .. **Str. Mircea cel Bătrân nr. 18;**
  ..... - Oficiul Poştal nr. 2, ... **Şos. Bucureşti Bl. 205;**
  ..... - Oficiul Poştal nr. 3, ... **Aleea CFR nr. 10;**
  ..... - Oficiul Bolintin Vale, ... **Str. Republicii 5A;**
  ..... - Oficiul Călugăreni, ... **Comuna Călugăreni;**
  ..... - Oficiul Crevedia Mare, ... **Comuna Crevedia Mare;**
  ..... - Oficiul Ghimpaţi, ... **Comuna Ghimpaţi;**
  ..... - Oficiul Hotarele, ... **Comuna Hotarele;**
  ..... - Oficiul Izvoarele, ... **Comuna Izvoarele;**
  ..... - Oficiul Mihăileşti, ... **Calea Bucureşti 70;**
  ..... - Oficiul Roata de Jos, ... **Comuna Roata de Jos;**
- **IAŞI** ..... - Oficiul Poştal nr. 1, ... **Str. Cuza Vodă nr. 3;**
  ..... - Oficiul Poştal nr. 8, ... **Str. Costache Negri nr. 64**
  ..... - Oficiul Poştal nr. 1, ... **Piata Victoriei nr. 8;**
  ..... - Oficiul Poştal nr. 3, ... **Sos. Nordului nr. 2;**
  ..... - Oficiul Poştal nr. 6, ... **Str. Postei nr. 75;**
- **PLOIEŞTI** ... - Oficiul Poştal nr. 7, ... **Str. Erou M. Moldoveanu nr. 6;**
  ..... - Oficiul Poştal nr. 10, ... **Bd. Republicii nr. 102;**
  ..... - Oficiul Poştal nr. 11, ... **Aleea Chimiei nr. 6;**
  ..... - Oficiul Poştal nr. 12, ... **Str. Malu Roşu, nr. 101;**
  ..... - Oficiul Poştal nr. 13, ... **Bd. Bucuresti nr. 24;**
  ..... - Oficiul Poştal nr. 14, ... **P-ta 1 Decembrie 1918 nr. 2**
- **TIMIŞOARA** .- Oficiul Poştal nr. 1, ... **B-dul Revoluţiei nr. 2**

PRESTĂRI SERVICII

79. **Hidroizolatii Conduraru 15 ani de experienta, Conduraru Grup Construct, are o experienta de peste 15 ani in furnizare si montaj specializat in hidroizolatii terase sisteme noi, sau lucrari de reabilitare izolatii terase. Telefon: ☎0721.724.104/ 0756.724.104 office@hidroizolatii-conduraru.ro**

80. **HIDROIZOLATII,** execut lucrari de hidroizolatii cu membrane bituminoase profesionale pentru terase de bloc, hale, fundatii, balcoane, garaje etc, execut si reparatii: inlocuire guri de scurgere aeratoare, seriozitate ☎0740.075.174

81. **Instalatii mecanica si tapiterie de scena. Amenajari sali de spectacole, proiectare, executie si montaj instalatii de scena pentru teatre, tapiterie de scena, ☎021.434.95.24/ 0722.458.475 prothalia@yahoo.com**

82. **Instalatii** sanitare, termice si electrice, instalatii sanitare, termice si electrice. Lucrari executate la o calitate maxima si la termen. Va punem la dispozitie o calculatie generala a costurilor. Seriozitate si integritate; ☎0728.606.585 anto_7508@yahoo.com

83. **Instalatii** si amenajari interioare sanitare, termice, incalzire, masini de spalat, aragazuri. Reparatii subsoluri, schimbat coloane de apa, coloane de scurgere, coloane de incalzire. Faianta, parchet, rigips. Interventii 24/24 ore. ☎0752.960.488

84. **Instalator** bun si ieftin. ☎0775.603.830 wenemil3@yahoo.com

85. **Instalator execut instalatii tehnico - sanitare, montaj centrale termice, preturi avantajoase ☎07961977715**

86. **Instalator** Execut lucrari de instalatii sanitare si termice pentru case, vile, blocuri, apartamente, ☎0722.369.550

87. **Instalator accesibil autorizat, non stop, execut instalatii sanitare-termice; apometre, boilere, cazi, chiuvete, WC+rezervor, baterii, robineti, tevi sparte, calorifere, centrala, desfundari scurgeri; ☎0724.600.234/ 0769.856.694**

88. **Instalator autorizat instalatii sanitare si termice, reparatii, montez cada, chiuveta, wc, calorifere, orice obiecte sanitare. Garantie, executie rapida; ☎0722.400.497**

89. **Instalator** autorizat gaze/apa serios, Instalator, execut montaj centrale, calorifere, senzori gaz cu electrovana, incalziri, modificari, revizii si verificari, instalatii gaze, aprobari gaze, proiecte, instalatii bai, coloane blocuri. ☎0786.874.095 Nelu_49@yahoo.com

90. **Instalator autorizat, non stop, execut instalatii sanitare-termice, gaze, cazi, chiuvete, baterii, boilere, WC + rezervor, apometre, robineti, centrale, masini spalat, aragazuri, desfundari scurgeri; ☎0733.722.294/ 0724.427.666**

91. **Instalator** profesionist modernizez bai, bucatarii, montez obiecte sanitare, gresie, faianta, reparatii capitale, aductiuni apa-canal, glet, zugraveala. Constatarea gratuita. Pret neg., ☎0722.844.678

92. **Instalator** sanitare termice, preturi pe site: instalator-bucuresti.blogspot.ro; ☎0727.278.287

93. **Instalator si electrician carotare si demolare Echipa formata din instalator si electrician cu experienta de peste 18 ani executam, reparam si modificam instalatii termice, electrice si sanitare la un pret convenabil si intr-un timp foarte scurt. 100 L; ☎0727.356.330 georgescuionutsorin@yahoo.com**

94. **Lucrari** complete renovare, amenajari interioare Execut lucrari complete de renovare, amenajari interioare, calitate superioara, rapiditate executie, preturi corecte; ☎0785.544.407/ 0761.129.944 office@universalproperties.ro

95. **Meta sisteme de rafturi Meta va ofera rafturi de depozitare calitate premium, fabricate cu cele mai moderne si flexibile linii de productie controlate de tehnologii PPS si CAD/CAM de ultima generatiewww.sistemederafturi.ro ☎0758.055.057/ 0758.023.027 office@sistemederafturi.ro**

96. **Mihalcea** Serv SRL Se adreseaza atat persoanelor fizice cat si juridice, executam orice tip de proiect indiferent de stadiul in care se afla, detinem un portofoliu bogat si o logistica aferenta pentru orice etapa (scule, utilaje, siteme, etc); ☎0722.125.705

97. **Montaj** covor pvc - linoleum covorul pvc propus de firma noastra este eterogen, antibacterian, antistatic, trafic intens de la firma Tarkett. Grosime 2 mm strat de uzura 0,7 mm la pretul de 8 eu/mp. Montaj in scata 4 eu/mp, **4 €;** ☎0767.171.299/ 0722.283.920 paulservcom@yahoo.com

98. **Montam,** raschetam, lacuim parchet clasic si modern, la cerere asiguram si materiale aferente, (PFA); ☎0726.470.583

99. **Obtinere** Autorizatii si avize pentru reclame firma cu experienta obtinem autorizatii pentru reclame, avize si certificate de urbanism.Intocmire proiecte PAC/DTAC. Banere si steaguri pe domeniu public. **150 L;** ☎0748.109.909 cristian@cityconsinv.ro

100. **Parchetar** montez, raschetez, paluxez parchet. Masina cu aspirator. Preturi minime. ☎0724.608.136

101. **Parchetar cu experienta montaj orice tip de parchet si raschetare, poluxare, chituire, boituire, folosind masini profesionale cu aspirator pentru orice tip de parchet. Preturi minime, seriozitate ☎0724.704.188/ 0763.798.090**

102. **Parchetar,** raschetat parchet, montat parchet, parchetar, raschetat, reconditionat parchet clasic, raschetat parchet exotic, laminat, parchet stratificat. Timp de executie scurt, pret mic, masini profesionale, **12 L;** ☎0743.457.184/ 0722.773.366 bia_glinschi@yahoo.com http://www.parchetar-montat-raschetat.ro

103. **Produse** pentru tratamentul lemnului cu substante ignifuge, anticarii, antifungice, insecticide, confera lemnului rezistenta sporita impotriva inamicilor naturali si impotriva incendiilor ☎0233.234.544/ 0723.274.875 office@romtecgrup.ro

104. **Reconditionari cazi de baie Reconditionari, emailari cazi baie, efect de portelan prin pulverizare pistol cu aer cald, experienta, profesionalism, garantie 4 ani, 300 L; ☎0723.349.476 emailari_cazi@yahoo.com**

105. **Reconditionari** emailari cazi baie fonta ai o cada de baie, nu se curata, indiferent ce produse de curatare folosesti, te-ai mutat, nu iti place cum arata cada de baie, tocmai ai zugravit, nu mai reusesti sa cureti cada de baie, suna acum ☎0740.145.043 reccadba.ro@gmail.com

106. **Renovari** interioare Firma de constructii cu multa experienta in domeniu executam lucrari de constructii, amenajari interioare si exterioare pentru: case, vile, apartamente, cladiri de birouri, spatii comerciale etc. ☎0769.076.165 renovari.constructii@yahoo.com

107. **Renovari** si amenajari interioare Noi avem pachetul complet:-proiect 3D-rigips, zidarie, montaj gresie,faianta,tapet,parchet,instalatii electrice-design interior - supravegheara lucrarilor ☎0758.888.885 RenovaDaas@gmail.com

108. **Repar** glafuri ferestre, amenajari interioare-ext. Mester serios, 48 de ani, preturi convenabile, reparatii glafuri, gled, lavabil, gresie-faianta, parchet, montez galerii, mobila, placari polistiren si alte lucrari amenajari inerioare-exterioare. ☎0764.844.993

109. **Repara** Acasa mesterii tai in reparatii si reamenajari, executam lucrari si interventii, electrice, sanitare, mobilier, lacatuserie si zugraveli. www.reparaacasa.ro ☎0734.874.870 interventii@reparaacasa.ro

110. **SC Dima Total Instal, autorizata ANRE, ISCIR, cu vasta experienta si portofoliu bogat in constructia de instalatii pentru cladiri, executa instalatii sanitare, gaze naturale, retele de apa si canalizare. Societatea detine toate autorizatiile si personalul necesar cerut de Inspectia de Stat in Constructii; ☎0721.056.000**

111. **Service centrale termice de peste 20 ani, echipa noastra de profesionisti executa operatiuni de service pentru centrale termice - punere in functiune (PiF), intretinere, verificari tehnice in utilizare (VTP) ☎0749.143.939/ 021.456.73.73 programari@avis-ctservice.ro**

112. **Servicii instalatii gaze Bucuresti-Ilfov autorizare ANRE ,executam lucrari de calitate in domeniul instalatiilor de gaze si termice la cele mai bune preturi. Proiecte la cheie pentru toate instalatiile de gaze natural: proiectare, executie, instalare, punere in functiune si intretinere ☎0721.631.761/ 0788.388.625 contact@victoriaglobal.ro**

113. **Sobar** specialist execut sobe, seminee, reparatii, scuturat cosuri; ☎021.221.66.99/ 0745.991.298

114. **Specialist** in zugraveli, rigips, tencuieli, faianta-gresie, reformez/ construiesc complet case. Calitate, seriozitate; ☎0729.219.332

115. **Sudori,** lacatusi, necalificati in cadrul unei firme de executie confectii metalice, zona Soseaua Berceni, program de 10 ore, ☎0763.254.360

116. **Taiem** lemne cu drujba, in Ilfov si la tara, echipa de baieti taiem lemne cu drujba, tundem iarba, spargem lemne cu toporul, asezam si strangem iarba ☎0768.500.865

117. **Taiere,** toaletare copaci taiem, toaletam, scoatem radacini copaci, defrisam si deztelenim terenuri, la cerere asiguram incarcare in auto, transportam masa lemnoasa, descarcam si depozitam la groapa de gunoi. **300 L;** ☎0744.876.332 dragomircornelcristi@yahoo.com

118. Templar cu experienta, repar si montez usi, geamuri, mobila, broaste, yale, scaune, parchet, vopsitorie etc.; ☎0737.174.755

119. Tamplarie PVC tamplarie PVC Germania cu geam termopan la pret de fabrica, montaj si transport gratuit; ☎0721.511.311

120. **Tapiter, templar reconditionez ieftin canapele, coltare, fotolii, dormitoare, paturi, schimb piele, panza si burete, repar si lemnul rupt etc. Servesc rapid urgentele; ☎0733.858.731/ 0728.031.849**

121. **Zugrav** disponibil efectuez urmatoarele: glet, tapet, reparatii, rigps, instalatii sanitare, electrice, evacuez moloz, transport mobila. Seriozitate! ☎0728.124.552

122. **Zugrav** glet 7 L, lavabil 4 L, faianta, gresie 25 L, parchet, rigips 15 L, polistiren, glafuri, curatat pereti, tencuiala, sapa, apartament la gata 1.400 Euro; ☎0734.213.858

123. **Zugrav** particular renovez spatii comerciale, apartamente, garsoniere la preturi foarte mici (negociabile), zugravelei, faianta, gresie, parchet, rigips etc. la preturi mici. Florin; ☎0755.860.894

124. **Zugraveli,** gleturi, gresie, faianta, glafuri, sape, parchet, zidari, tencuieli, righips, montari; ☎0725.484.150

125. **Zugravim** scari bloc oferim o gama larga de activitati pentru dumneavoastra, lucram cu cele mai bune materiale executam glafuri geam, facem rampa, intrari pentru persoanele cu dezabilitati **100 L;** ☎0772.020.621/ 0762.144.427 Iuliana-museanu@yahoo.com

Cursuri, meditaţii, şcoli, traduceri

1. **Anticariat Bucuresti, cumparam carti noi si vechi, din orice domeniu si orce cantitate. Lichidam biblioteci sau stocuri de depozit. Plata pe loc, deplasare gratuita, ☎021.315.87.04/ 0731.407.474**

2. **Curs** acreditat unghii gel Bucuresti Curs acreditat aplicare unghii gell, tips, constructie, intretinere. Modele de practica asigurate, instrumentar asigurat, locatie centrala: Bd. Lascar Catargiu nr. 16 - 590 lei. **590 L;** ☎0725.741.420 contact@justnails.ro

3. **Cursuri autorizate si acreditate in Bucuresti Bestcor Training Center - o gama variata de cursuri autorizate si acreditate din domenii diverse. Pregatim periodic oferte si pachete de cursuri, preturi reduse, plata in rate si inscrieri online! 520 L; ☎021.315.20.20/ 0744.660.448 contact@bestcor.ro**

4. **Cursuri calificare Bucuresti pentru electrician, instalator, maseur, coafor, mani-pedi, frizer, operator calculator, mecanic auto, fierar, tinichigiu auto, electrician auto, bucatar, ospatar, vanzator, macelar, zugrav-vopsitor, zidar-pietrar, faiantar-mozaicar, dulgher-tamplar, lacatus mecanic, buldo-excavatorist, fochist, moto-stivuitorist, cofetar, patiser, instructor sportiv. Diplome acreditate M.M. si M.E.C. Plata in rate!!! ☎0723.780.069**

5. **Curs** autorizat ANC - DPO responsabil cu protectia datelor cu caracter personal in perioada 05.03.-.07.03.2019 - hotel Capitol Bucuresti, 1590 ron. Pentru cursantii din provincie oferim cazare la un pret special; expertlegislatiamunci@yahoo.com

6. **Cursuri calificare peste 100 meserii, Cursuri de calificare,recalificare,specilalizare , perfectionare, initiere,igiena, I.S.C.I.R.Alimentatie, turism, constructii, auto, infrumusetare, SSM, PSI, A.N.R.E., certificate Ministerul Muncii. Cursuri ISCIR: stivuitorist, fochist, macaragiu, masinist pod, operator GPL, imbuteliator, prelungire autorizatii; ☎0784.238.728/ 0744.437.105 fundatiaaptbucuresti@ yahoo.com**

7. **Cursuri** de calculatoare Cursuri Access, Excel, Word, PowerPoint, tehnoredactare. De la 30 lei/ora. **30 L;** ☎0722.370.784/ 0748.299.788 cursuridecalculatoare@gmail.com

8. **Cursuri domeniul financiar, piata de capital atribut fundamental: formarea si perfectionarea profesionala in domeniul pietei de capital, fiind atestat de catre CNVM (ASF) ca organism de pregatire profesionala pentru specialistii in domeniu ☎021.327.11.80 office@cpf-millenium.ro**

9. **Cursuri de calificare - Scoala de meserii Serban, cursuri autorizate de calificare in urmatoarele meseri : maistru mecanic auto,mecanic auto,tinichigiu / vopsitor auto,mecanic vulcanizator, maistru in constructii, schelar, lucrator finisor; ☎0722.302.252/ 021.252.03.82 secretariat@scoalaserban.ro**

10. **Cursuri operator calculator. Cursuri de perfectionare intensive avizate Ministerul Muncii si Educatiei: Operator calculator electronic si retele; contabilitate primara cu utilizarea calculatorului; contabilitate financiara, ☎0724.772.425/ 0770.434.606 office@cursuri-picon.ro**

11. **CURSURI TENIS DE CAMP CU ANTRENORI INTERNATIONALI, BUCURESTI, SECTOR 6. INITIERE, INCEPATORI, MEDIU, AVANSATI, PERFORMANTA. GRUPE COPII SI ADULTI. INDIVIDUAL. PRIMA SEDINTA GRATUITA. INFORMATII LA TELEFON: SAU PE SITE-UL: WWW.CURS-TENIS.RO; ☎0732.107.006 OFFICE@CURS-TENIS.RO**

12. **Matematica** - meditatii V-XII, bacalaureat, admitere facultate si la domiciliul elevului, 50 lei/ora; ☎0732.916.096

13. **Matematica** V-VIII meditez. Rezultate foarte bune; ☎0740.420.053

14. **Matematica,** limba romana, orice nivel, recuperarea materiei, examene, bacalaureat, falcultate, seriozitate; ☎0722.199.039

15. **Meditatie** limba germana cu vorbitor nativ Ofer meditatie la limba germana individual.Incepatori, avansati, copii, elevi, studenti, adulti.Sunt acreditata ca vorbitor nativ de limba germana.Experienta 22 ani in Germania. Fac si traduceri. **100 L;** ☎0726.972.613

16. **Meditatii la limba franceza orice nivel. Meditatii la domiciliul elevului, orice nivel sau varsta, cu accent pe limba vorbita, folosind manuale editate in Franta. Experienta 25 de ani ca profesoara de limba franceza in invatamantul de stat, 50 L; ☎0775.178.171**

17. **Meditatii la limba germana meditatii la limba germana, individual si in grup. Elevi si adulti, toate nivelurile. Native speaker Austria, experienta indelungata, talent pedagogic si bucurie de a preda. 100 L; ☎0723.111.911**

18. **Meditatii limbi straine si romana pentru straini Meditez la client sau via skpe oriunde, basic sau avansat. Metode moderne si practice, manuale interesante, exercitii, rezultate rapide, absolventa Universitatea Bucuresti, 39 ani. 50 L; ☎0723.590.128 elena.raducu@gmail.com**

19. **Meditatii** limbi straine. Absolventa limbi straine engleza, franceza, spaniola, germana - adulti si copii - accent pe conversatie si scris, manuale moderne, rabdare, seriozitate maxima! ☎0745.335.998

20. **Meditatii programare IT, utilizare PC, MS Office Programare in C, C++, Java, VB, VBA, internet (HTML, CSS, JS), pt utilizarea computerului personal, pt utilizarea programelor Word (+diacritice universale), Excel, Photoshop, sau pt site-ul personal. ☎0721.984.790 ecc@upcmail.ro**

21. **Meditez matematica fizica orice nivel, profesor cu deosebita experienta, meditez matematica, fizica orice nivel, inclusiv Bac, admitere facultate, olimpiade, evaluare nationala si studenti. Lucrez si in week-end-uri+in toate vacantele; ☎0745.365.972 II632743@gmail.com**

22. **Meditatii romana, engleza, matematica la domiciliul elevului. Oferim cel mai inalt grad posibil de educatie cu profesionalism rabdare +multa dedicatie. Lucram cu sistematizari multiple, exercitii pertinente + recapitulari frecvente; ☎0721.984.790 ecc@upcmail.ro**

23. **Organizam cursuri de sah pentru copii, zona Titan sala de sah Savi Club, organizeaza cursuri de sah pentru copii, pe nivele de cunostinte diferite (incepatori/medii/avansati), cursurile fiind sustinute de antrenori cu experienta in predat; 25 L; ☎0723.495.086 adi987@yahoo.com**

24. **Profesoara de romana engleza I-XII, pregatire intensiva, evaluare nationala, bacalaureat, admitere performante. Meditez domiciliu elev. ☎0745.271.605**

25. **Profesor matematica orice zona, individual, intensiv, eficient, rezultate rapide garantat, corijente, examene, perfectionare-performanta, experienta, profesor, ☎0724.145.823**

26. **Profesori matematica, fizica, informatica, meditam cls. 5-12, bac, admitere facultate, la domiciliul elevului; ☎0726.366.652**

27. **Sala de repetitii. Sala este situata in zona Timpuri Noi, PA Electro Voice, Mixer Soundcraft, 3 Microfoane Shure,Amplificator chitara Marshall, Combo chitara Boss amp bass Markbass250. Tarife:40 lei/h 40 L; ☎0752.665.202**

28. **Spaniola, germana, franceza, incepatori, grup 2-4, Tineretului, Timpuri Noi, pleclari la lucru; ☎0787.749.400**

29. **Traduceri de top Bucuresti Global Top Business s-a creat si s-a dezvoltat in timp deoarece am inteles nevoia clientilor si cat de important a devenit pentru fiecare persoana sa gaseasca un birou de traduceri de incredere. 15 L; ☎0721.623.981/ 0771.056.847 traduceriglobaltop@yahoo.com**

COLEGIUL UCECOM "SPIRU HARET" BUCUREȘTI
Str. Ec. Cezărescu nr. 47-59, Sector 6
Tel./Fax. 021.316.61.95; 021.316.61.96
e-mail: contact@ucecom-spiruharet.ro

Organizează **cursuri de formare profesională** pentru următoarele calificări: ● **mecanic auto** ● **tinichigiu-vopsitor auto** ● **optician** ● **bijutier** ● **croitor îmbrăcăminte după comandă** ● **ospătar** ● **bucătar** ● **frizer** ● **manichiurist-pedichiurist** ● **stilist protezist unghii** ● **coafor** ● **coafor stilist** ● **cosmetician** ● **tehnician aparatură audio și TV.**

Asigurăm locuri de muncă la absolvirea cursurilor.

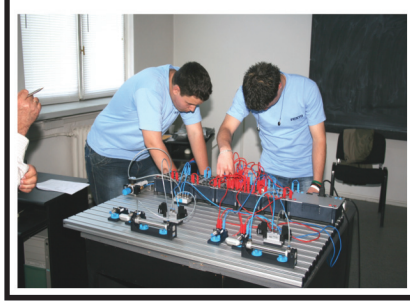

Evenimente, petreceri

1. **Accesorii coafuri mirese si evenimente by Arya Accesorii de par ce aduc un plus de strălucire si eleganta coafurii si rochiei de mireasa. Pentru ziua nuntii sau pentru o ocazie cu totul speciala alege sa iti impodobesti parul cu o bijuterie unica ☎0755.298.971 catrinelv@gmail.com**

2. **DJ+foto** nunta, botez etc. Pachet lumini+fum gratuit. Preturi incepand cu 200 euro; ☎0766.296.499

3. **Formatia WOW Band, va puteti bucura, la petrecerea dumneavoastra, de un repertoriu vast incepand de la muzica ambientala, cafe concert, muzica usoara, cover-uri, pana la autenticul folclor. ☎0769.630.501 contact@wowband.ro**

4. **Formatie muzica nunta - The Singer Band formatie muzica live pentru nunta si diferite evenimente. Nunta la care visati incepe cu noi. Voci extraordinare, cei mai buni instrumentisti, preturi fara concurenta, petrecere garantata! 2.000 €; ☎0720.305.695 Contact@the-singer.ro**

5. **Fotograf profesionist boudoir - nude - studio sedinte foto boudoir, nude sau facebook, instagram - profesionale realizate in studio si/sau diverse locatii (hotel, parc, etc). Video teaser de prezentare model prelucrat profesional. 800 L; ☎0730.158.562 contact@florentinaionita.ro**

6. **Limuzine, limuzina VIP de inchiriat LimuzineVIP va ofera o gama larga de servicii, putand satisface orice dorinte si exigente ale clientilor sai. Suport whatsapp nonstop tel, (Vodafone LimuzineVIP.ro) 100 €; ☎0726.708.407 par_criss_trans@yahoo.com**

7. **Machiaj mireasa, Alexandra Rîpeanu Make-up Artist make-up artist cu experienta, specialist in corectie si remodelare sprancene, ofer servicii profesionale de machiaj pentru mirese/nunti, evenimente, petreceri, sedinte foto, ocazii speciale. 300 L; ☎0755.298.971 catrinelv@gmail.com**

8. **Pipera** Vila de lux de inchiriat pentru evenimente, petreceri private, house party, onomastici, nunti. Vila dispune de club jacuzzy, sauna, bar, biliard, dormitoare. Mai multe detalii la telefon, **399 €;** ☎0784.668.383 luxurymansionpaty@gmail.com

9. **Restaurant Damascus, cofetaria Sham restaurant cu specific arabesc, situat chiar vis-a-vis de intrarea in stadionul Arena Nationala. Cofetaria Sham - Cu laborator propriu, ofera cele mai bune prajituri orientale specifice Damascului. ☎0729.328.768/ 0760.985.858**

10. **Restaurant** Liviu Rebreanu Bucuresti Preparate calde, Garnituri, Minuturi, Ciorbe,Pizza, Desert, Gratar, Salate; Peste 20 tipuri de bauturi in colectia noastra. Peste 2000 clienti multumiti. Organizam nunti si botezuri ☎0788.221.270 stanici@titannet.ro

11. **Salon Elegance - rochii de mireasa serie si unicat produce si comercializeaza rochii de mireasa serie si unicat pentru cel mai frumos moment din viata fiecarei mirese. Oferim o gama larga de accesorii ce confera stil si eleganta.www.elegance-ama.ro ☎0731.325.436/ 0731.325.437 contact@elegance-ama.ro**

12. **Villa** party, house party, jacuzzi, club Luxury villa for rent for events: private parties, house party, weddings, baptisms, team building, meetings, filming, photo meetings, pool party, contact, **399 €;** ☎+40784668383/ +40784668383 luxurymansionpaty@gmail.com

Îngrijire, sănătate

1. **Ai o problema de sananate? Natura are solutii! Centru de Sanatate ofera tratamente naturiste personalizate si unice in Romania pentru orice probleme de sanatate pe baza de consultatii saptamanale cu abonamente de 1-12 luni. Rezultate garantate! ☎0799.726.372**

2. **ALTRA CASA FELICE - Clinica recuperare geriatrica Nou!!! Centru de zi (asistenta medicala, recuperare, terapie ocupationala, Alzheimer?, dementa)Nou!!! Ingrijire medicala varstnici in regim hotelier! ☎0722.371.200 office@altracasa.ro**

3. **Asociatia Crestina Sf. Gheorghe si Sf. Dumitru camin particular pentru batrani si bolnavi de Alzheimer, Centrul Balotesti & Baneasa, cladiri modern utilate su mobilate, asistenta medicala, personal calificat care va ofera ingrijire 24/24 ☎0721.900.100/ 0722.223.166 contact@camin-particular.ro**

4. **Bone si menajere Bucuresti si zona de Nord avem ceea ce va doriti. Echipa bona- menajera-Baneasa se ocupa de selectia, initierea si plasarea unei bone sau menajere in zona de Nord (Baneasa, Otopeni, Pipera, Balotesti, Tunari si nu numai) ☎0721.750.857/ 0764.884.393 office@bona-menajera-baneasa.ro**

5. **Camin batrani Floriana House oferim conditii de cazare preferate de toti batrani, varstnici care doresc sa petreaca timpul intr-un mediu linistit, curat si sa fie tratati cu respect de personalul calificat. ☎0723.786.244/ 0767.906.264 b72agf@yahoo.com**

6. **Camin de batrani Acasa. Camin de batrani angajeaza infirmiera si asistenta in Ilfov; ☎0722.462.671/ 0769.840.200 sctoro95@yahoo.com**

7. **Camin de batrani Bucuresti, Monsan Center Va oferim conditii la cele mai inalte standarde de calitate, intr-un mediu ambiant placut si familial menit sa va confere caldura si sentimentul de acasa . ☎0723.798.783/ 0722.259.654 office@monsan.ro**

8. **Camin de batrani Teomar Sante, La Teomar Sante veti gasi o ingrijire deosebita.Teomar Sante este un centru rezidential cu capital privat, deschis in 2018, cu scopul de a oferi ingrijire si asistenta persoanelor varstnice ☎031.105.13.21/ 0723.798.783 contact@teomar-sante.ro**

PRESTĂRI SERVICII

9. **Camin privat de batrani Raiul Bunicilor caminul privat de batrani Raiul Bunicilor pune la dispozitie servicii medicale complexe la un pret modic unde varstnicii pot petrece timpul intr-un mediu linistit; office@raiulbunicilor.ro 1.600 L; ☎0799.967.744 office@raiulbunicilor.ro**

10. **Caminul** de batrani Sf Nicolae ofera cazare, masa si ingrijire intr-o vila noua si moderna,langa padure.Locatia dispune de 27 locuri,in camere de 2,3,4 paturi dotate cu mobilier nou, TV Led si internet wireless in fiecare camera, ☎0756.050.150/ 0756.050.151 office@caminulsfantulnicolae.ro

11. **Casa de ingrijire pentru varstnici. Vechime de peste 10 ani. Cauti camin de batrani / o clinica geriatrie / azil batrani in apropierea Bucurestiului? Casa Snagov situata in Ghermanesti este locul pe care si-l doreste orice batran ☎0731.920.920 icassian@yahoo.com**

12. **Caut** pedichiurista Doamna in varsta, caut pedichiurista pentru manopere simple, la domiciliu, in zona Unirii. ☎021.335.94.04/ 0727.891.863 avdrvvb@yahoo.ro

13. **Centru de asistenta si ingrijire Seniormed incearca sa gaseasca solutia cea mai potrivita de ingrijire a persoanelor varstnice ce nu isi mai pot purta singure de grija si devin dependente de familiile lor! ☎0731.425.153 seniormed@yahoo.com**

14. **Centrul de asistenta si ingrijire Sfanta Maria Centru de tip rezidential ce asigura ingrijire specializata, tratament specific diagnosticului si recuperare motorie prin kinetoterapie pentru persoane varstnice si persoane aflate in incapacitate ☎0765.994.560 contact@centrulsfantamaria.ro**

15. **Complex Sportiv Extreme, sala fitness dotata cu aparatura moderna, aerobic (taeboo, clasic, power, dance, step, sculpting ball), instructori specializati, scoala fitness, kick boxing, autoaparare, sauna, vestiare, dusuri, bar; ☎0727.898.822 cs_timpurinoi@yahoo.com**

16. **Consultatie, evaluare medicala generala Consultatie si evaluare medicala generala, psihiatrica si psihologica, testare rapida a drogurilor in urina, testare HIV/SIDA, asistenta si administrare tratament substitutiv. ☎0747.896.161/ 0728.983.652 amghita@yahoo.com**

17. **Consultatii si investigatii oftalmologice, camp vizual computerizat, OCT, biometrie, prescriere lentile de contact, laser YAG, optica medicala; prescriere, executie, interventii chirurgicale. ☎021.324.63.98/ 0722.225.227 costescu_ioana@yahoo.com**

18. **Crangasi** Cabinet psihologic autorizat: permise auto, medicina muncii, permise port-arma letala si neletala, consiliere. ☎0764.110.806/ 0745.047.946 ionescupsiho@gmail.com

19. **FlorDent - Cabinet Stomatologic Sector 2 Odontologie si parodontologie, chirurgie dento-alveolara si implantologie, protetica dentara fixa si mobila, cosmetica dentara, laserterapie, cosmetica dentara www.flordent.ro ☎021.255.50.13/ 0723.058.281 cabinet@flordent.ro**

20. **Infirmiera** si bucatareasa pentru camin de batrani ☎0722.624.264 contact@batranetifericite.ro

21. **Infirmiera, experienta in A.V.C, fracturi, fisuri, escare, tehnica deplasarii, recuperare, part-time; ☎0730.221.840**

22. **Ingrijire si supraveghere batrani in cadrul caminului, batranii beneficiaza de supraveghere permanenta, tratamente specfice virstei, consiliere, socializare, asistenta medicala primara, asistenta religioasa ☎0762.334.434/ 0745.035.334 filantropiaberca@gmail.com**

23. **Ingrijire si supraveghere batrani servicii sociale primare, servicii sociale specializate pentru persoane in varsta si cu dizabilitati; gazduire batrani; asistenta medicala, ingrijire, socializareCapacitate primire 158 de persoane ☎0266.364.126/ 0744.515.360 sf.elisabeta@caritas-ab.ro**

24. **Ingrijire, tratament, recuperare varstnici centru rezidential pentru ingrijirea, tratamentul si recuperarea persoanelor varstnice, Bucuresti, sectorul 1. Sprijinim permanent varstnicul ce se afla in situatie de dificultate ☎0767.914.722 contact@resedinta-victoria.ro**

25. **Masaj** de relaxare pentru doamna si domnisoara lucrez part-time, in timpul liber la domiciliul clientului. Masaj de intretinere, relaxare, sportiv. Durata sedinta 90 min. Doresc colaborare serioasa pentru doamna si domnusoara.whatzapp ; ☎0726.525.947 Bore.bore@yahoo.com

26. **Masaj** medical reflexoterapie la domiciliul dvs 25 ron masajul chipului (al fetei) 20mn 40 ron: masaj spate, masaj picioare, masaj torace, masaj maini 1 h, 50 ron reflexoterapie (inclus si masajul genunchiului, gambei, talpii piciorului 1h, Ploiesti **40 L;** ☎0764.053.028 masajmedicalreflexoterapie@yahoo.com

27. **Masaj** profesional de relaxare si reflexoterapeutic Se ofera masaj de relaxare si intretinere, cervical, lombar, terapeutic, reflexoterapie, drenaj limfatic. **100 L;** ☎0721.373.031

28. **Servicii** de calitate, masaj sauna jacuzzi piscina MarylandSpa (centru spa) va ofera o gama larga de servicii adaptate pentru satisfacerea nevoilor dumneavoastra: masaj terapeutic, sauna, jacuzzi, piscina. **100 L;** ☎0737.707.384

29. **Stomatologie** Smile Design By Dr Ayman Abboud Smile Design este specializata in tratamente non-invazive oferind posibiliatea pacientilor de a preveni, diagnostica sau trata leziunile detare si ale mucoaselor cu ajutorul laserelor- www.drayman.ro ☎0749.414.848 office@smiledesignbucuresti.ro

30. **Vanzare** praxis medicina de familie Bragadiru Ilfov vanzare praxis medicina de familie Ilfov, 10 km de Bucuresti. 1300 pacienti. ☎0744.331.006/ 0723.237.430

Masaj

1. **Abandoneaza-ti** cautarile. Masajul erotic oferit de tinerele noastre maseuze este unul dintre primele si simplele mijloace descoperite pentru alinarea suferintelor, rasfatarea trupului si a sufletului intr-o ambianta incitanta, **120 L;** ☎0728.702.675/ 0728.702.675 massage.excess@yahoo.com

2. **Abate** drumul tau spre o relaxare placuta cu fete profesioniste in arta masajului. Vino sa te detasezi putin de problemele cotidiene, intr-un cadru discret si curat, situat intr-o vila de pe strada Baba Novac, nr 9i, **120 L;** ☎0728.702.675/ 0766.238.084 massage.excess@yahoo.com

3. **Adelina,** blonda, curata, sani medii naturali, disponibila doar pentru tine. Te astept la mine pentru a-ti oferi masaj, relaxarea mult cautata pupici **70 L;** ☎0785.721.943

4. **Adinna,** Unirii, doamna matura, selectiva, inalta, foto reale, ofer masaj erotic domilor maturi si manierati in locatia mea, zona Unirii, poze reale, discretie, igiena, seriozitate, rog nu deranjati inutil, **300 L;** ☎0748.140.321/ 0733.709.046

5. **Adorabila,** calda si pasionala, vino sa te alint doamna matura, 47 ani, atenta la dorintele dvs. va ofera clipe de relaxare, masaj erotic body nud, plus alte surprize placute. Intimitate. Posibil la tel.15 min. Am si colega ptr. show. Seriozitate, **100 L;** ☎0729.679.746

6. **Adriana,** 25 de ani, sunt o domnisoara cu forme apetisante, sani mari, 1.70 m, dragalasa foc, dulce si foarte discreta si te astept sa ne cunoastem. Serviciile includ diverse tipuri de masaj si fantezii erotice. **200 L;** ☎0730.732.632

7. **Aida,** noua pe site, buna numele meu este Aida am 21 de ani 1,60, 55 kg, sani nr. 4, te astept pentru masaj, ati satisface toate fanteziile tale pt mai multe detalii suna-ma. **50 L;** ☎0756.523.351 Radu85482@gmail.com

8. **Alegerea** perfecta pentru un masaj erotic. Suna acum si alege cel mai bun serviciu de masaj erotic din Bucuresti, 8 domnisoare asteapta sa te rasfete intr-o oaza de lux, liniste si placere din centrul capitalei. ☎0732.889.966/ 021.316.88.38

9. **Alesia,** 21 de ani domnisoara nonconformista si lipsita de prejudecati, 21 ani, bruneta cu ochi albastri, o tipa extrem de senzuala, libera, ofer diverse tipuri de masaj numai in locatia mea dlor discreti. Foto reale! **200 L;** ☎0732.343.820

10. **Alex** maseur, ofer masaj total de relaxare, body massage, corp la corp, tanar 34 ani, 180, 95 kg. Pentru doamne,- re, cupluri, domni. La hotel si domiciliu, cat si la mine zona P-ta Romana. Nu privat, SMS. Nu sex. **119 L;** ☎0772.734.011 celest.terapy@yahoo.es

11. **Alexa** masaj de calitate pt. domnii care se respecta si stiu sa aprecieze calitatea. Detalii suplimentare la tel. Titan, Bd. Theodor Pallady **60 L;** ☎0732.721.047

12. **Alexandra,** blonda reala, selectiva, 24 de ani, ofer masaj de relaxare intr-un ambient deosebit domnilor pretentiosi care apreciaza calitatea, ofer conditii de lux, discretie. Zona centrala, **200 L;** ☎0726.526.916

13. **Alexia,** Daria, Emy, Sorina, Izza, Raluca, Eva, Alina, Corina, Sasha, Ana, Vicky sunt cateva din numele fetelor existente in salonul nostru de masaj, situat in Bucuresti, strada Baba Novac, o locatie de lux, situata la vila. Discretie, lux, calitate, **120 L;** ☎0728.702.675/ 0766.238.084 massage.excess@yahoo.com

14. **Alice,** blonda matura, eleganta ofer masaj de relaxare si tonifiere la domiciliul meu. Discretie maxima, singura in locatie, poze reale 100%. Bulevard Dimitrie Cantemir, Budapesta, Tineretului, **100 L;** ☎0767.752.256/ 0730.967.399

15. **Alice,** intimitate, erotism, pasiune la tel.5/15m. atingeri tandre, masaj. Doamna matura, 48 de ani, eleganta, atenta la cerintele dvs. va asteapta la un masaj relaxant, body-erotic, plus multe surprize placute, show real. Discretie max. parcare **100 L;** ☎0723.432.237

16. **Alina** 36, Republica Moldova, Sunt o doamna draguta cu bun simt 1.70, 58 kg, ofer masaj de relaxare, mai multe detalii la tel., zona Universitate, ☎0742.401.801 Popa_popa@yahoo.com

17. **Alina,** Vogue, abia revenita ofer masaj de relaxare la domiciliul meu, locatie discreta si centrala, ma adresez domnilor manierati, pt. detalii tel. **300 L;** ☎0758.565.199

18. **Am** revenit, bucura-te de un masaj adevarat, calitate, realizat de o d-na tehnician maseur, prin relaxare, tonifiere, terapeutice, shiatsu, reflexo, sauna, aparate recuperare si slabit, curatenie, Crangasi. Nu ofer sex de niciun fel. **130 L;** ☎0731.515.140

19. **Ambianta** si rafinament, daca esti in cautarea unui loc de relaxare, salonul nostru este alegerea perfecta deoarece calitatea este cuvantul care ne defineste. **120 L;** ☎0732.545.457

20. **Ambianta** si rafinament. Cauti ceva inedit, cauti sa te detasezi de problemele cotidiene? Te asteptam alaturi de fete superbe, experte in arta masajului erotic, cu bun simt, senzuale, atente la dorintele tale, salon lux, **120 L;** ☎0766.238.084/ 0728.702.675 massage.excess@yahoo.com

21. **Ana,** Izza, Vicky, Emy, Sorina, Diana, Eva, Sasha, Raluca sunt cateva din numele fetelor existente in salonul nostru, situat pe strada Baba Novac, nr 9i. Tandrete si pasiune, rasfat si relaxare, calitate si lux gasesti doar aici, **120 L;** ☎0728.702.675/ 0766.238.084 massage.excess@yahoo.com

22. **Anca** noua in zona si in locatie, blonda cu poze reale, 1.70 cu 65 kg, 33 de ani, vreau sa ofer tuturor domnilor cu bun gust masaj de relaxare plin de surprize, zona Zepter, **50 L;** ☎0774.927.889

23. **Anca,** noua in zona si in locatie, blonda cu poze reale, 1.70 cu 65 kg, 33 de ani, vreau sa ofer tuturor domnilor cu bun gust masaj de relaxare plin de surprize, zona Zepter, **50 L;** ☎0774.927.889

24. **Anda** Buna dragii mei, sunt dornica de a oferi clipe de neuitat domnilor generosi prin masaj, curata discreta, dulce si fara graba, vino la mine in locatie unde igiena si confortul tau sunt prioritatile mele, **100 L;** ☎0769.865.222

25. **Andra,** Magheru bruneta siliconata, poze reale, confirm cu tatuajele, ofer masaj de relaxare si erotic !mai multe detali la telefon **100 L;** ☎0799.055.923

26. **Andreea** miniona cu forme, sociabila si comunicativa ofer masaj de relaxare la domiciliul meu domnilor tentati de o noua provocare. Detalii suplimentare la tel. Titan. **60 L;** ☎0723.192.086

27. **Andreea,** 29 ani, ofer masaj terapeutic de relaxare, locatie de lux, zona Piata Alba Iulia. Sunt foarte eleganta, finuta si cu bun simt. Rog seriozitate **300 L;** ☎0721.956.329

28. **Andreea,** bruneta reala, educata si selectiva ofer domnilor manierati si cu bun simt masaj de relaxare, terapeutic si body masaj intr-un ambient discret si curat. Zona Unirii, rond Alba Iulia, **100 L;** ☎0720.716.956

29. **Andreea,** blonda, 24 de ani, te astept la un masaj de relaxare si tonifiere a trupului si sufletului intr-un cadru discret si curat. Unirii, Zepter, **50 L;** ☎0732.260.367

30. **Andreea,** Piata Victoriei rabdatoare, educata, stilata, cu experienta, ofer masaj de relaxare, intr-un cadru placut, curat, discret, Piata Unirii, Universitate, Romana, ☎0727.035.770

31. **Ania** matura, ofer masaj de relaxare. Esti selectiv si pretentios, cauti poze corespunzatoare, aspect fizic placut si calitatea serviciilor, nu ezita sa suni. **150 L;** ☎0726.929.499

32. **Artemis** Masaj Bucuresti Salon de masaj erotic Artemis Masaj te invita in lumea placerilor www.masajclub.ro ☎0727.861.111

33. **Atingeri** pasionale. Masajul erotic oferit de tinerele noastre maseuze este unul dintre primele si simplele mijloace descoperite pentru alinarea suferintelor, rasfatarea trupului si a sufletului intr-o ambianta incitanta, **120 L;** ☎0766.238.084/ 0728.702.675 massage.excess@yahoo.com

34. **Atingeri** patimase. Bucura-te de cele mai diversificate tipuri de masaj sub actiunea uleiurilor esentiale intr-o atmosfera calda, intima si senzuala doar in locatia noastra de lux, localizata pe Strada Traian, nr. 254, **120 L;** ☎0720.525.253/ 0769.850.950

35. **Atingeri** senzuale, masaj senzual, atingeri delicate pentru trupul tau. Domnisoare deosebite. Cadru sigur si discret. Piata Romana, **300 L;** ☎0732.889.966/ 021.316.88.38

36. **Barbat** caut plinute ma numesc Robert 35 ani daca esti obosita plictisita si vrei un masaj pasional tandru fac din placere mai multe detalli la telf. ☎0762.752.428

37. **Berceni,** tanara slim, noua in domeniu, ofer masaj de relaxare intr-un ambient placut domnilor generosi. Va astept cu drag ☎0737.643.223

38. **Berceni,** Alexandru Obregia, servicii de calitate sunt disponibila te astept cu placere, sunt pe gustul tau, Lidia Doamna eleganta, igiena maxima, merita sa ma cunosti, tarifele 60 lei sau 120 lei ora, **60 L;** ☎0732.518.658

39. **Bianca** Rond Alba Iulia Buna te astept la mine in locatie pentru a avea parte de un masaj de relaxare facut pe tot corpul cu atentie, fara graba, pentru mai multe informatii suna- ☎0759.116.309

40. **Bianca,** maseuza cu experienta te astept intr-un ambient discret si curat pentru a te relaxa pe deplin. Nu vei regreta alegerea facuta, doar un telefon ne desparte, ☎0759.078.168

41. **Bianca,** 22 ani, Buna, sunt Bianca si am 22 ani, 1,68 inaltime si 52 kg. Ofer un masaj senzual si de neuitat . Mai multe cuvinte nu isi au rostul. Te astept intr-o locatie de lux. **200 L;** ☎0727.646.456 royalplace.massage@gmail.com

42. **Blonda** reala, selectiva, 28 de ani, ofer masaj de relaxare intr-un ambient deosebit domnilor pretentiosi care apreciaza calitatea, ofer conditii de lux, discretie. Zona centrala, **300 L;** ☎0799.361.077

43. **Blonda** reala, selectiva, 29 de ani, ofer masaj de relaxare intr-un ambient deosebit domnilor pretentiosi care apreciaza calitatea, ofer conditii de lux, discretie. Zona centrala, P-ta Alba Iulia. **300 L;** ☎0799.395.416

44. **Blonda** Tandra si rabdatoare singura in locatie cu bunul simt al umorului ofer masaj de relaxare si tonifiere domnilor manierati. Militari, **60 L;** ☎0724.931.269

45. **Blonda** noua in zona Diham- Delfinului Blonda reala. Eleganta si discreta 29 de ani, 1,70 cm, 55 kg, ofer masaj de relaxare intr-un ambiant placut. ☎0768.385.427 secretelevietii91@gmail.com

46. **Blonduta** sexy Buna, am 25 de ani, sunt o blonduta micuta si jucausa, te astept in compania mea, pentru un masaj de neuitat, pupici, Calea Mosilor, sector 2 ☎0768.013.906

47. **Bruneta** 31 ani ofer masaj de relaxare la domiciliul meu, pt. detalii suna-ma, zona piata Muncii; **100 L;** ☎0737.184.035

48. **Bruneta** efectuez masaj de relaxare intr-o atmosfera calda si placuta. Mai multe detalii la tel. Zona Dristor, **60 L;** ☎0763.978.947

49. **Bruneta** finuta, cu bun simt, ofer masaj de relaxare domnilor discreti si educati, zona Dristor, **60 L;** ☎0733.782.676

50. **Bruneta** ofer masaj terapeutic de relaxare, locatie de lux, zona Piata Alba Iulia. Sunt foarte eleganta, finuta si cu bun simt. Rog seriozitate. **300 L;** ☎0722.705.148

51. **Bruneta** apetisanta Pentru mai multe detalii suna-ma. Sigur nu vei regreta. Garantez revenirea **100 L;** ☎0733.555.804 Mafyotumaryo@yahoo.com

52. **Bruneta** noua in zona Buna sunt Ana! Sunt o fata dulce si pasionala te astept pe tine domn educat la mine pt un masaj de milioane. ☎0786.640.741 Teleportata@gmail.com

53. **Bruneta** noua in zona, finuta si draguta te astept in compania mea pentru un masaj de relaxare asa cum iti doresti. **100 L;** ☎0764.074.869 mihaelaspiridon721@gmail.com

54. **Bruneta,** 29 de ani, comunicativa si cu bune maniere, fac o invitatie domnilor pretentiosi pentru a petrece o ora de masaj relaxare alaturi de mine intr-o locatie de lux. P-ta Alba Iulia, **200 L;** ☎0734.898.782

55. **Bruneta,** reala, selectiva, 28 de ani, ofer masaj de relaxare intr-un ambient deosebit domnilor pretentiosi care apreciaza calitatea, ofer conditii de lux, discretie. Zona centrala, p-ta Alba Iulia, **300 L;** ☎0722.705.364

56. **Bruneta,** tanara si discreta iti ofer masaj de relaxare in locatia mea curata. Sunt dulce, zambitoare si plina de viata. Pozele sunt reale iar mai multe detalii iti pot oferi la tefeon. ☎0765.871.794

57. **Bruneta,** 30 ani zona Dristor draguta si amabila, te invit la un masaj de relaxare intr-un cadru intim si discret in locatia mea Mai multe detalii la telefon, **50 L;** ☎0785.201.040

58. **Budapesta,** Tineretului, noua in zona, masaj Buna dragul meu. Daca te-ai saturat de poze false si de fete grabite. La mine nu este cazul, sunt 100% fata din poze, mereu cu zambetul pe buze si atenta la cerintele tale contacteaza-ma, **100 L;** ☎0725.042.896 Gindacdorinadorina@gmail.com

59. **Bulevardul** Unirii nr. 7, Alexandra, 34 de ani, un singur apel te desparte pt. a avea parte de servicii care te vor face sa revii,.te astept cu drag. **40 L;** ☎0784.515.518

60. **Buna** numele meu este Laura, noua pe site, am 23 de ani, 1.67, 55 kg, sau nr. 3 si ofer clipe minunate, masaj, alaturi de mine pt mai multe detalii suna-ma. **50 L;** ☎0762.831.182 Radu85482@gmail.com

61. **Buna** te las sa ma descoperi.. finuta si educata, te astept intr-o locatie discreta, pentru un masaj de relaxare sau chiar alte fantezii, suna-ma pentru mai multe detalii **150 L;** ☎0738.083.598 scamelia69@yahoo.com

62. **Buna,** sunt Alina daca iti doresti sa cunosti o fata cu simtul umorului care te va scoate din rutina zilnica, masaj de relaxare, body masaj, astept sa ma contactezi, Militari, Gorjului. ☎0741.413.217

63. **Calea** Victoriei, zona centrala, ofer masaj domnilor generosi si cu bun simt la domiciliul meu, mai multe detalii la tel., sunt poze reale garantat, **40 L;** ☎0728.668.042

64. **Calitate** nu cantitate, maseuza, reala 100%, care iti poate oferi acel masaj de relaxare de care ai nevoie atunci cand vrei sa scapi de stresul acumulat sau de rutina zilnica. Locatie centrala, discretie, igiena, loc. sg., **100 €;** ☎0728.719.754 frumoasa_alina20@yahoo.com

65. **Cauti** ceva inedit, am creat special pentru tine un loc incantator, curat, sigur si discret. Salonul cu cele mai frumoase si senzuale fete din Bucuresti te asteapta intr-o atmosfera senzuala si plina de erotism, **120 L;** ☎0732.545.457

66. **Cauti** lux si calitate, lasa-te invaluit de atingerile senzuale ale unei tinere maseuze experta in arta masajului erotic dornica sa-ti ofere cele mai memorabile clipe, doar in incinta salonului Dessiree Masaj, **120 L;** ☎0720.525.253

67. **Cel** mai nou salon din Bucuresti daca esti in cautarea unui loc de relaxare, salonul nostru este alegerea perfecta deoarece calitatea este cuvantul care ne defineste. Cele mai frumoase si dulci maseuze te asteapta. **120 L;** ☎0720.525.253 desiree.masaj@yahoo.com

68. **Cele** mai frumoase fete si o locatie superba sunt ingredientele pentru o ora de neuitat. Daca esti in cautarea unui loc de relaxare salonul nostru este alegerea ideala. Cu siguranta nu vei regreta **150 L;** ☎0765.533.828/ 0731.728.813

69. **Claudia** blonda reala, selectiva, 29 de ani, ofer masaj de relaxare intr-un ambient deosebit domnilor pretentiosi care apreciaza calitatea, ofer conditii de lux, discretie. Zona centrala, pta Alba-Iulia. **300 L;** ☎0738.522.914

70. **Clipe** de vis Lasa-te purtat intr-o lume a placerilor erotice, invadata de muzica relaxanta, alaturi de tinere maseuze dornice sa-ti ofere clipe de neuitat intr-un ambient intim si senzual. Puteti apela, **120 L;** ☎0732.545.457/ 0720.525.253

71. **Corina** draguta si sociabila te astept in locatia mea curata si discreta pt un masaj de relaxare plin de surprize. Poze reale si recente, pt mai multe detalii contacteaza-ma, zona Titan, bd. Theodor Pallady. **80 L;** ☎0734.477.470

72. **Corina** tanara draguta cu forme placute te astept la un masaj de relaxare intr-o locatie curata si discreta. Titan, Bld Theodor Pallady, **80 L;** ☎0734.477.470

73. **Corina,** blonda, pasionala, iubitoare si rabdatoare, cu mult bun simt, astept de la tine respect si igiena. Dusul domnilor este obligatoriu inainte, masaj pentru a ne simti bine impreuna, ☎0746.917.682

74. **Cosmetica** si masaj de relaxare, Budimex, ofer servicii de masaj de relaxare/somatic/anticelulitic/reflexo la domiciliul meu, locatie de lux, conditii deosebite, discretie si comfort, epilari cu ceara/crema/tuns/pensat. Rog seriozitate. **150 L;** ☎0761.914.506 panzacos@live.com

75. **Cristina** bruneta cu bun simt ofer masaj de relaxare la domiciliul meu, pt detalii suna-ma. Zona piata Muncii **100 L;** ☎0737.184.035

76. **Cristina** masaj de calitate pt. domnii care se respecta si stiu sa aprecieze calitatea. Detalii suplimentare la tel. Titan, Bd. Theodor Pallady; **60 L;** ☎0732.721.047

77. **Cristina,** bruneta cu bun simt, ofer masaj de relaxare la domiciliul meu, pt detalii suna-ma. Zona piata Muncii, **100 L;** ☎0737.184.035

78. **Cristina,** bruneta cu bun simt, ofer masaj de relaxare la domiciliul meu, pt detalii suna-ma. Zona Piata Muncii. **100 L;** ☎0737.184.035

79. **Cristina,** bruneta pasionala comunicativa si fara fite te astept in locatia mea pt. a te relaxa cu un masaj asa cum iti doresti. Poze reale, confirm cu tatoo. Ofer si cer discretie. Pt mai multe detalii, suna-ma. **100 L;** ☎0732.199.183

80. **Cristina,** domnisoara draguta si sociabila ofer masaj de relaxare la domiciliul meu domnilor care stiu sa aprecieze calitatea. Detalii suplimentare la telfon. Titan, bd. Theodor Pallady. **60 L;** ☎0732.721.047

81. **Cristina,** bvd Tineretului, masaj, buna sunt Cristina si sunt noua in domeniu am varsta de 21 de ani, miniona destul de slim cu forme placute te astept cu drag in locatia mea de pe bvd tineretului fac si deplasari **70 L;** ☎0739.170.850

82. **Cristina,** Claudia, Madalina, Miruna, Laura, si colegele te asteapta intr-o vila de lux unde vei descoperi cele mai frumoase domnisoare. Poze reale 100%. Zona Domenii. La Exclusive Masaj este locul ideal pentru un masaj perfect **150 L;** ☎0765.533.828/ 0731.728.813

83. **Cuplu** real, singuri intr-o loc de lux, central. Sunteti un cuplu, domn sau doamna si va doriti un masaj de relaxare in compania noastra, asteptam sa ne contactati, **300 L;** ☎0785.077.708

84. **Daria** Maseuza de care ai nevoie, te astept intr-un mediu placut si linistit sa te destind cu un masaj de calitate. Unirii-Zepter, **50 L;** ☎0734.025.914

85. **Daria** Tipa sarmanta, exceptionala pregatita sa te ghidez intr-un labirint al placerii pe care nu l-ai mai explorat pana acum, te astept la mine pentru a petrece clipe minunate impreuna, masaj **100 L;** ☎0764.493.283

86. **Denisa** 28 ani domnisoara cu experienta iti ofer masaj de relaxare, cervical, lombar, prostatic pe masa de masaj intr-un ambient placut si relaxant. Titan, bld Theodor Pallady, **60 L;** ☎0723.192.086

87. **Denisa,** miniona cu forme placute te astept intr-o locatie curata si discreta pt a-ti oferi masaj de relaxare. Titan, Theodor Pallady. **60 L;** ☎0723.192.086

88. **Dessiree** Masaj a creat pentru tine un loc incantator, curat, sigur si discret. Salonul cu cele mai frumoase fete din Bucuresti te asteapta intr-o atmosfera placuta sa descoperi arta masajului de relaxare, **120 L;** ☎0763.371.313/ 0732.545.457 desiree.masaj@yahoo.com

89. **Dessiree** Masaj Atingerile tinerelor noastre domnisoare te vor face sa vibrezi de placeri nebanuite, te vor duce pe culmile extazului si toate astea intr-o atmosfera de basm, locatie de vis, calda, intima. Te astept, **120 L;** ☎0720.525.253/ 0732.545.457

90. **Dessiree** Masaj, masajul erotic oferit de tinerele noastre maseuze este unul dintre primele si simplele mijloace descoperite pentru alinarea suferintelor, rasfatarea trupului si a sufletului intr-o ambianta incitanta. **120 L;** ☎0732.545.457/ 0769.850.950

91. **Dessiree** Masaj, alege calitatea masajului de relaxare facut de fete profesioniste, cu uleiuri aromatice intr-un ambient de vis. Te asteptam intr-o locatie curata si discreta, unde vei mai reveni. Strada Traian 254, **120 L;** ☎0732.545.457/ 0769.994.064 dessiree.masaj@yahoo.com

92. **Diana** masaj massage visit hotel or your apartment Diana, nice to meet you. I am brunette, senzual and I can make you a very good massage. My meticulous eye for detail ensures each encounter is tailored to your innermost desires. Relax massage, erotic. **300 L;** ☎0766.698.140 diana2018diana@yahoo.com

93. **Din** Ucraina cu experienta Te astept la mine intr-o locatie discreta si curata la un masaj de relaxare fara graba, atenta la detalii, cu bun simt. Mai multe detalii la tel., ☎0758.804.949 Popa_popa@yahoo.com,

94. **Doamna** casatorita, stilata, masaj de relaxare la domiciliul meu. Mai multe detalii la tel. ☎0722.966.960

95. **Doamna** 36, doamna zona Metrou Titan, ofer masaj de relaxare intr-un mediu discret si cochet; **100 L;** ☎0739.345.285 gabrielaroman425@gmail.com

96. **Doamna** 38 de ani, 1.75 m, 60 kg, ofer masaj de relaxare la domiciliul meu sau deplasare. Mall Vitan, Dristor **200 L;** ☎0735.395.398 dia_rr@yahoo.com

97. **Doamna** atragatoare si sexy ofer masaj de relaxare intr-o locatie de vis, zona Titan. **100 L;** ☎0739.345.285 gabrielaroman425@gmail.com

98. **Doamna** hot, blonda, matura, singura, discreta, eleganta intr-o locatie de lux central-stradal. Ofer servicii de calitate, mai multe det la tel. **200 L;** ☎0765.029.802

99. **Doamna** matura poze reale 100%, te astept la un masaj de relaxare si tonifiere al trupului si sufletului la domiciliul meu discret si curat Unirii-Zepter. **50 L;** ☎0737.401.576

100. **Doamna** matura, Alexandra, 34 ani, draguta, mereu cu zambetul pe buze, te astept la un masaj total de relaxare la domiciliul meu curat si discret. **40 L;** ☎0769.644.745

101. **Doamna** matura, amabila si cu zambetul pe buze ofer masaj terapeutic si relaxare, daca vrei rasfat te astept. Dristor,. **100 L;** ☎0735.521.454

102. **Doamna** superba, doamna stilata, frumoasa, discreta, te astept la mine pentru a petrece clipe de relaxare intr-un ambient placut, fara graba, zona metrou Titan. **100 L;** ☎0739.345.285 carmenpaun425@gmail.com

103. **Domenii,** vila de lux, te asteptam la noi intr-o locatie de lux sa descoperi pasiunea masajului erotic. Impreuna vom atinge culmile placerii intr-o ora de neuitat. Suntem tot ceea ce cauti. Zona Domenii. **150 L;** ☎0765.533.828/ 0731.728.813

104. **Dristor,** Mihai Bravu Pe mine sigur nu m-ai incercat. Noua la tine in zona. Bruneta plinuta, te astept pentru a te relaxa in compania mea. Iti garantez un masaj tandru intr-un cadru discret. **50 L;** ☎0731.502.646

105. **Dristor,** noua in zona Buna sunt Andreea, am38 de ani, 167 cm, 60 de kg, sociabila si placuta, ofer masaj de relaxare si tonifiere domnilor manierati **60 L;** ☎0721.966.703 Raduiulia83@gmail.com

106. **Dulce** si manierata ofer servicii de masaj de calitate domnilor manierati, locatie discreta si curata, daca te-am facut curios si vreti sa ma cunosti astept telefonu tau, zona Unirii. **60 L;** ☎0760.471.360

107. **Elena** bruneta cu bunul simt, ofer masaj de relaxare la domiciliul meu domnilor generosi si cu bunele maniere, 1,70 inaltime 50 de kg, draguta si pasionala. Suna-ma pentru mai multe detalii. **100 L;** ☎0735.442.438

108. **Eliza** si Dana, suntem doua tinere 100% reale, 150 ron, selective, suntem doua tinere nebunatice, masajul este profesional, azi am ajuns la voi in centru capitalei, oferim masaj cu ulei terapeutic si multe altele doar ca tu sa te simti bine. ☎0731.822.125

109. **Erika,** 18 ani, inalta, 100 % poze reale eu sunt Erika, va astept intr-un mediu intim pentru un masaj de neuitat. Sigur vei reveni, **200 L;** ☎0727.646.456

110. **Erotic** Massage Bucharest Sweet Touch is the ideal place for gentlemen looking for a place full of sensuality, elegance, luxury and discretion. Our masseuses will make you experience the most beautiful and sensual moments. **50 €;** ☎0784.522.572/ 0751.770.600 salonsweettouch@yahoo.com

111. **Eva,** Natasha, Vichy, Raluca, Michy, Izza, Vera, Emy, Sorina, Sasha sunt cateva nume ale fetelor din salonul nostru. Cauti pasiune si extaz, discretie si lux, calitate si igiena? Aici este locul perfect pentru a beneficia de un masaj extraordinar, **120 L;** ☎0728.702.675/ 0766.238.084 massage.excess@yahoo.com

112. **Excess** Massage va invita sa va relaxati intr-un loc incantator, elegant, sigur si discret. Salonul nostru va ofera o gama variata a serviciilor de masaj: relaxare, terapeutic, body, erotic **120 L;** ☎0763.369.660

113. **Favorit** satena stilata, 35 de ani, ofer masaj numai la domiciliul meu d-lor discreti si generosi. Locuiesc singura intr-o garsoniera, am 62 kg, 1.68 m, mai multe detalii la tel., este loc de parcare **60 L;** ☎0731.784.820 cacurobert@yahoo.com

114. **Favorit,** satena stilata, 35 de ani, ofer masaj numai la domiciliul meu d-lor discreti si generosi. Locuiesc singura intr-o garsoniera, am 62 kg, 1.68 m, mai multe detalii la tel., este loc de parcare **60 L;** ☎0731.784.820

115. **Fete** dornice de nebunii, 3, Suntem 3 domnisoare dragute simpatice si jucause dornice sa iti satisfacem toate dorintele, oferim servicii de masaj, te asteptam cu ce mai mare placere sa ne cunosti. **100 L;** ☎0737.197.355

116. **Fete** noi, locatie lux, simte atingerile patimase ale tinerelor noastre maseuze in timp ce te rasfata, implinindu-ti fanteziile doar prin tehnici specifice care apartin tainelor erotice ale masajului, oferindu-ti placere, **120 L;** ☎0728.702.675/ 0728.702.675 massage.excess@yahoo.com

117. **Fete** super sexy in zona Titan Vino in locatia noastra frumoasa si discreta din zona Titan, masaj, **200 L;** ☎0770.363.188

118. **Flori,** masaj profesional pt persoanele care stau mult pe scaun se insista pe zona lombara, nervul sciatic, picioare, muschii fesieri. Se poate masa zona cervicala, punctele de la cap, punctele de pe fata pt ☎0746.910.452

119. **Forme** rubensiene, tanara, 100% reala, metrou Tineretului. Ofer cel mai bun rasfat relaxandu-te prin cel mai bun masaj dupa o zi incordata la birou. Singura in locatie, poze reale **100 L;** ☎0727.473.787

120. **High-class,** New for you, Best service perfect girl educata, garantez cel mai bun masaj de relaxare totala alaturi de mine domnilor generosi cu bun simt. Fara fite, fara graba. Mai multe detali la telefon, **100 L;** ☎0724.869.866

121. **Incita-ti** imaginatia alaturi de trupuri apetisante Nadira Massage iti va incita imaginatia, alaturi de trupurile apetisante ale tinerelor noastre domnisoare, care iti vor oferi atingeri senzuale si mangaieri lascive. **180 L;** ☎0724.128.029

122. **Inna,** miniona, o doamna cu un caracter aparte, matura, mereu aceeasi, dar intotdeauna altfel, maseuza cu experienta ofer masaj terapeutic si de relaxare numai la domiciliul meu din zona Dorobanti, ☎0757.266.841

123. **Irene,** masaj la tine sau la hotel bruneta cu forme iti pot oferi un masaj de vis. I also speak english, masaj (massage) la hotel sau la tine. Programare cu 30 min inainte, **350 L;** ☎0766.699.417 irene2018irene@yahoo.com

124. **Iti** doresti tandrete si pasiune, lasa-te purtat intr-o lume a placerilor erotice, invadata de muzica relaxanta, alaturi de tinere maseuze dornice sa-ti ofere clipe de neuitat intr-un ambient intim si senzual. Salon lux, fete superbe **120 L;** ☎0766.238.084/ 0728.702.675 massage.excess@yahoo.com

125. **Iti** doresti tandrete si pasiune? Excess massage va ofera cea mai placuta experienta de relaxare totala prin arta masajului erotic, intr-o atmosfera invaluita in mirosuri afrodisiace alaturi de trupurile senzuale ale tinerelor noastre, **120 L;** ☎0766.238.084/ 0728.702.675 massage.excess@yahoo.com

126. **Jovial** Place Masaje profesionale incepand de la 80 ron-h. Te asteptam sa experimentezi placerea unui masaj asa cum nu ai visat, **120 L;** ☎0763.581.129

127. **Kamy** Berceni, tanara, 23 de ani, satena cu ochi caprui, ofer masaj de relaxare fara graba si fara fite, in locatia mea. Poze reale. Aer conditionat. **100 L;** ☎0764.084.392

128. **Karina,** noua in zona La mine sau la tine, bruneta plinuta cu forme apetisante, finuta fara fite ofer masaj total domnilor generosi care stiu sa aprecieze placerea si calitatea. Poze reale 100%, **100 L;** ☎0763.374.011

129. **La** mine nu ai fost la mine pt prima data în ora?ul Raluca, 24 de ani, te astept la un masaj de relaxare si tonifiere al trupului si sufletului la domiciliul meu. Intr-o locatie discreta si curata. Zona Dristor- Poze reale 100% facute in locatie tie. **50 L;** ☎0767.039.578

130. **La** mine sau la tine, Camil Ressu, Dristor, blonda 30 de ani, ofer masaj de relaxare domnilor interesati, poze reale din locatie, mai multe detalii la telefon, locuiesc singura. **60 L;** ☎0720.522.833

131. **La** mine zona Rond Alba Iulia, acest numar este valabil si pentru WhatsApp. **50 L;** ☎0734.896.180 dode.mariana92@gmail.com

132. **Laura** 31 ani, poze reale 100% ofer domnilor generosi si manierati masaj de relaxare si intretinere efectuat pe masa de masaj cu uleiuri si creme. Discretie maxima detalii la tel. Nu rasp. la nr. privat si sms, **100 L;** ☎0744.819.981

133. **Locuiesc** singura, ofer masaj total vrei sa-ti indeplineste fanteziile tale cele mai intime, iti garantez ca nu vei fi dezamagit. Te astept sa te rasfat asa cum iti doresti, intr-un cadru intim cu un ambient deosebit. **60 L;** ☎0721.821.385 nataliaanghel9999@gmail.com

134. **Maria,** noua in zona Stefan cel Mare, te astept la un masaj de relaxare asa cum iti doresti **80 L;** ☎0722.980.769 mihaelaspiridon721@gmail.com

135. **Marra,** selecta, open minded discretie (singura), bun simt si pasiune, materializate intr-un masaj sweet touch memorabil. Pansament pt. trup si suflet (b-dul Magheru, Romana) 200 lei/h, **200 L;** ☎0799.664.040

136. **Marra,** selecta, open mind, discretie, (singura) bun simt si pasiune, materializate intr-un masaj sweet touch memorabil. Pansament pt. trup si suflet (bd. Magheru, Romana), **200 L;** ☎0799.664.040

137. **Marra,** selecta, open minded, discretie(singura), bun simt si pasiune, materializate intr-un masaj sweet touch memorabil. Pansament pt. trup si suflet, (B-dul Magheru, Romana). **200 L;** ☎0799.664.040

138. **Masaj** de relaxare masaj minune draguta si sociabila te astept in locatia mea curata si discreta pt. un masaj de relaxare plin de surprize; **50 L;** ☎0767.039.575

139. **Masaj** de relaxare masaj minune forme rubensiene, reala 100% te astept pentru a-ti sadisface poftele. **50 L;** ☎0767.039.573

140. **Masaj** de relaxare totala la domiciliul meu, zona Tineretului, pentru mai multe detalii, suna-ma **60 L;** ☎0763.414.130

141. **Masaj** erotic new photos, Diana, te invit la mine acasa la un masaj erotic, tanara, inalta si slim. 150 / ora & 200 / 90 min. daca nu raspund probabil inca sunt la job lasa-mi un whatsapp si revin eu, doar masaj. **150 L;** ☎0721.765.906

142. **Masaj** erotic Bucuresti Bucura-te de cele mai diversificate tipuri de masaj sub actiunea uleiurilor esentiale intr-o atmosfera calda, intima si senzuala doar in locatia noastra de lux, localizata pe strada Traian nr. 54, **120 L;** ☎0720.525.253

143. **Masaj** erotic Bucuresti. Bucura-te de cele mai diversificate tipuri de masaj sub actiunea uleiurilor esentiale intr-o atmosfera calda, intima si senzuala doar in locatia noastra de lux, localizata pe Strada Traian, nr. 254, **120 L;** ☎0720.525.253

144. **Masaj** erotic cu cele mai frumoase domnisoare, te asteptam la noi intr-o locatie de lux sa descoperi cat de dulci si pasionale putem fi. Impreuna vom atinge culmile placerii intr-o ora de neuitat. Suntem tot ceea ce cauti. Zona Domenii. **150 L;** ☎0765.533.828/ 0731.728.813

145. **Masaj** erotic la dublu, lasa-te atins senzual de 2 fete frumoase. Nu fi timid. Te asteptam intr-o locatie curata si discreta pentru a petrece o ora minunata cu 2 fete simultan. Detalii suplimentare la telefon **300 L;** ☎0726.496.183

146. **Masaj** erotic, domnisoare frumoase te asteapta intr-un cadru intim si discret. Atingerile pasionale, devotamentul si finetea cu care te vor trata te vor face sa uiti grijile si sa depasesti barierele placerii. **120 L;** ☎0732.545.457

147. **Masaj** erotic, 150 lei ora, dus sexy asistat. Tehnici cu clavicula, abdomenul, coapsele, picioarele si mana. Poze reale. **150 L;** ☎0728.557.788

148. **Masaj** erotic, domnisoare superbe te invitam sa traiesti o experienta de care fiecare barbat merita sa aiba parte cel putin o data in viata. Scopul nostru este placerea si satisfactia ta. Te asteptam, **150 L;** ☎0731.398.991/ 0751.770.600 salonsweettouch@yahoo.com

149. **Masaj** erotic, fete noi, locatie de lux. la Nirvana Massage am creat o atmosfera calda, relaxanta,plina de senzualitate si erotism,in care un grup de tinere frumoase si talentate sunt gata sa va ofere cea mai buna experienta de masaj erotic. **170 L;** ☎0721.904.419 Masaj.nirvana@yahoo.com

150. **Masaj** erotic, fete sexy, pasiune, discretie Maseuze frumoase va astepta la Nirvana Massage sa va aduca pe culmile extazului. Fantezia, senzualitatea, arta masajului erotic si limbajul trupului maseuzelor va vor oferi o experienta de neuitat, **170 L;** ☎0764.585.331/ 0721.904.419 masaj.nirvana@yahoo.com

151. **Masaj** erotic, Jacuzzi, Petreceri, Decebal Sweet Touch este locul ideal pentru domnii care cauta un loc plin de senzualitate, eleganta si rafinament. Maseuzele noastre te vor face sa traiesti cele mai frumoase si senzuale clipe. Te asteptam; **150 L;** ☎0731.398.991/ 0751.770.600 salonsweettouch@yahoo.com

152. **Masaj** erotic, tantric, jacuzzi, la hotel pentru domni ce stiu sa aprecieze calitatea si care se respecta. Oferte jacuzzi, free bar, la noi sau hotel, pentru detalii si programari sunati, zona Decebal, **150 L;** ☎0731.398.991/ 0751.770.600 salonsweettouch@yahoo.com

153. **Masaj** erotic, tehnici speciale, garantam dubla satisfactie prin tehnici rare cu clavicula, abdomenul maseuzelor si multe alte fantezii. Bauturi gratuite. Pret 150-250 Lei/ora. Trei saloane centrale, 25 maseuze noi **150 L;** ☎0728.557.788/ 0734.334.411

154. **Masaj** la hotel sau la salon daca esti in cautarea unui loc de relaxare, salonul nostru este alegerea perfecta deoarece calitatea este cuvantul care ne defineste. Cele mai frumoase si dulci maseuze iti vor oferi o experienta unica. **120 L;** ☎0732.545.457/ 0769.850.950

155. **Masaj** la hotel sau la Salon Mosilor, fete frumoase cu experienta va ofera masaj de relaxare si erotic direct in camera dvs. de hotel sau la salonul nostru. Nu trebuie sa va deplasati, noi venim direct la dumneavoastra, daca ne chemati, **120 L;** ☎0769.994.064/ 0732.545.457

156. **Masaj** minune zona Dristor cu bun simt ofer masaj de relaxare, body masaj, domnilor cu bun simt ce stiu sa aprecieze calitatea serviciilor. Locatie discreta si curata. **50 L;** ☎0767.037.952

157. **Masaj** relaxare terapeutic intr-un cadru intim, discret si foarte curat langa Piata Victoriei. Detalii suplimentare la telefon. L-V 11-20. Ac, parcare. **150 L;** ☎0747.411.080

158. **Masaj** relaxare terapeutic intr-un cadru intim, discret si foarte curat langa Piata Victoriei. Detalii suplimentare la telefon. L-V 11-20. Ac, parcare. **150 L;** ☎0747.411.080

159. **Masaj** si reflexoterapie cine isi doreste un masaj adevarat. Doamna cu experienta in masaj terapeutic relaxare reflexoterapie execut masaj de calitate. Daca doriti detalii la tel.; ☎0754.634.248

160. **Masaj** Somatic Vino sa incerci si iti garantam ca te vei intoarce la noi dupa prima experienta, **120 L;** ☎0760.466.511

161. **Masaj** suedez si masaj erotic Prezenta agreabila ofer masaj suedez, varsta 28 de ani, locatie adecvata pentru relaxare, centrala. Masajul dureaza o ora si este urmat de o jumatate de ora de masaj erotic. **150 L;** ☎0731.073.778/ 0731.073.778

162. **Masaj** tantric pasional, rasfat in jacuzzi Va asteptam sa va relaxati corpul si mintea, intr-o locatie ce provoaca dependenta. Armonia oferita de noi o sa va ajute sa simtiti adevarata placere a masajului erotic sau jacuzzi cu mai multe fete. **200 L;** ☎0731.398.991/ 0751.770.600 salonsweettouch@yahoo.com

163. **Masaj** tantric pentru barbati, femei si cupluri Temple of Bliss massage va ofera o noua perspectiva intr-o lume care promoveaza sexualitatea agresiva. Noi va propunem un masaj relaxant si revigorant care va va face sa priviti masajul senzual altfel **180 L;** ☎0787.571.747 templeofblissbucharest@gmail.com

164. **Masaj** total de relaxare si intretinere doar pentru doamnele care stiu ce vor si ce este relaxarea adevarata, pe masa masaj cu ulei de masline si uleiuri esentiale, betiaoare parfumate indiene, muzica chillot, lumanari parfumate multicolore, **99 L;** ☎0772.734.011

165. **Masaj,** tanar, 24 ani, simpatic, curat, discret, corp muscular, 1,70, 58 kg, ochii negri, ofer masaj de relaxare si erotic domnilor, doamnelor, cuplurilor la mine acasa, detin locatie in sectorul 5 si locuiesc singur, ☎+40771215116

166. **Masaj,** pasiune si extaz, seductie erotica cu domnisoare sexy si atragatoare intr-o atmosfera intima si relaxanta. Vei simti rasfatul oferit de catre o domnisoara experta in arta pasiunii, dornica sa-ti relaxeze trupul. **120 L;** ☎0728.702.675/ 0766.238.084 massage.excess@yahoo.com

167. **Masajul** perfect, sector 3 Cautare la Google cu nr meu, suna-ma si vino sa te relaxezi cu o sedinta placuta de masaj, hidratez si stimulez pielea ta, ai parte de respect si vreau sa te simti bine primit. **250 L;** ☎0721.609.296

168. **Maseur** (barbat) cu experienta masaj 100 %. Maseur cu experienta masaj general de relaxare masaj terapeut a corpului (se face masaj pe tot corpul de la talpa picior pana la cap si ureche) timp de 1 h. Va astept si rog seriozitate maxim, **70 L;** ☎0725.285.648 costineb@yahoo.com

169. **Maseuza** cu experienta doamna foarte draguta si atenta cu tine domn generos. Te astept intr un ambient discret si curat. Mai multe detalii la tel. Titan bdl 1 Decembrie; **80 L;** ☎0725.091.404

170. **Maseuza** licentiata ofer masaj de mai multe tipuri. Imi rezerv dreptul de a-mi selecta clientela. Nu fac deplasari. Pozele imi apartin. Detalii suplimentare la telefon. **100 L;** ☎0744.841.849 cristina_pitika@yahoo.com

PRESTĂRI SERVICII

171. **Maseuza** slim Cristina, tinerica cu bun simt te invit la un masaj de relaxare la locatiea mea discreta ci curataa in zona Universitate, ☎0756.655.759 raissa.rusu@yahoo.com

172. **Matura** 34 doamna matura cu bun simt si zambitoare ofer masaj de relaxare si body masaj domnilor cu bun simt si educati. Zona Unirii- Zepter, **60 L;** ☎0734.025.749

173. **Matura** 47 ani, zona Titan, ofer masaj de relaxare, discretie, igiena maxima, seriozitate domnilor civilizati, minim 35 ani. Poze reale si recente. **100 L;** ☎0732.335.199

174. **Mircea** Voda, Andra, 21 de ani, tanara frumoasa si rabdatoare, te astept la mine pentru un masaj de relaxare cum nu ai mai vazut. Poze 100% reale, pentru mai multe detalii la telefon. Cer si ofer seriozitate. **70 L;** ☎0721.771.041

175. **Mirela,** ofer masaj de relaxare intr-un ambient placut la domiciliul meu. Titan, Bd. Theodor Pallady, **60 L;** ☎0736.549.922

176. **Moldoveanca** noua in orasul tau. blonda sexy si ma pot caracteriza ca fiind o persoana open-minded. Imi plac oamenii fara prejudecati, care apreciaza calitatea si nu cantitate. **100 L;** ☎0725.835.511

177. **Monica,** blonda reala, selectiva, 29 de ani, ofer masaj de relaxare intr-un ambient deosebit domnilor pretentiosi care apreciaza calitatea, ofer conditii de lux, discretie. Zona centrala, p-ta Alba-Iulia. **300 L;** ☎0723.928.848

178. **Nadira** Massage cel mai nou salon din Bucuresti Nadira Massage, cel mai nou salon din Bucuresti, a fost creat special pentru tine, pentru ati indeplinii fanteziile, prin tehnici specifice masajului. **180 L;** ☎0724.128.029 mihainick@gmail.com

179. **Nadira** Night Club & Massage Our appetizing ladies, experts in the art of erotic massage, are keen to give you memorable moments through sensual touches and caresses lascivious in a relaxing environment. For more details call us, **180 L;** ☎0724.128.029

180. **Nadira** Night Club & Massage te invita la o seara incendiara cu un pahar si un masaj alaturi de trupurile apetisante ale tinerelor noastre domnisoare, **180 L;** ☎0724.128.029 mihainick@gmail.com

181. **Natasha,** poze reale, vino si convinge-te, buna, sunt Natasha, o fata isteata care stie sa suceasca mintile barbatilor, iar daca tu crezi ca imi poti face fata, incearca-ma ! Masajul meu este de neiutat. **200 L;** ☎0727.646.456 royalplace.massage@gmail.com

182. **New** matura 35 ani Noua pe site. Buna, ma numesc Sonia. Sunt aici pentru domnii cu bun simt care au nevoie de o companie memorabila, Ofer masaj total. Nu accept persoane in stare de ebrietate; ☎0735.379.202

183. **Noua** in zona buna, sunt o fata finuta, cu bun simt, discreta, ofer diverse tipuri de masaj intr-un cadru intim. Discretia si curatenia ma caracterizeaza in totalitate. Rond Alba Iulia. **100 L;** ☎0721.068.771

184. **Noua** in zona Nerva Traian, ofer masaj de relaxare domnilor interesati in locatia mea curata si discreta. Mai multe detalii la telefon. **100 L;** ☎0731.741.225

185. **Noua,** zona 13 Septembrie, bruneta reala, selectiva, 25 de ani, ofer masaj de relaxare intr-un ambient deosebit domnilor pretentiosi care apreciaza calitatea, ofer conditii de lux, discretie. Zona centrala, **300 L;** ☎0785.996.030

186. **Pasiune** si tandrete Abandoneaza toate cautarile si lasa-te purtat pe culmile placerii doar la Excess Massage, de pe Strada Baba Novac 9i, locul potrivit pentru momentele tale de erotism, unde te poti destinde total **120 L;** ☎0763.369.660

187. **Pentru** domni maturi. Universitate, Romana Buna. Hai la un masaj de relaxare. Te astept in locatia mea. Zona centrala. Sec 1. Doar domni maturi 30+. **100 L;** ☎0764.206.453

188. **Placerea** ta, Lamour vrei sa maresti doza de satisfactie, alege masajul erotic la L amour. Placere unica, masaj erotic special. Vino traiesti o experienta de care fiecare barbat merita sa aiba parte, www l-amourr.ro **100 L;** ☎0738.117.156/ 0727.207.118 infolamour@yahoo.com

189. **Poze** 100% reale din locatie, Tineretului, buna, ma adresez d.lor carora le plac fetele cu forme. Sunt o fata de 25 de ani, cu bun simt si civilizata, plina de viata. Vino sa ma cunosti si sa ai parte de cel mai bun masaj. Detalii telefonic. **80 L;** ☎0729.704.411

190. **Poze** reale 100% masaj erotic, blonda maseuza reala 100% care iti pot oferi acel masaj de relaxare de care ai nevoie atunci cand vrei sa scapi de stresul acumulat. Suna-ma pentru detalii; ☎0763.163.792 Teleportata@gmail.com

191. **Poze** reale 100% Noua in zona. Ofer masaj de relaxare intr-o ambianta discreta. ☎0786.640.741 Teleportata@gmail.com

192. **Pustoaica,19** ani, Tineretului Buna, Beatrice ma numesc am 19 ani sunt o fata vesela, ingrijita si cu bun simt. Confirm cu tato si cu nr de tel din poze, astazi le-am facut. Vino sa ne relaxam impreuna. Te rasfat cu un masaj de calitate; ☎0732.065.241

193. **Rasfat** fara limite doar la Excess Massage Lasa-te invaluit de atingerile senzuale ale unei tinere maseuze experta in arta masajului erotic dornica sa-ti ofere cele mai minunate clipe, doar in incinta salonului Excess Massage pe str Baba Novac, **120 L;** ☎0766.238.084/ 0766.238.084 massage.excess@yahoo.com

194. **Relax** and reflexotherapy massage, all services, attitude pro customer, Bucharest near Old Town, you are welcome! Please look my video here and then you call me. Thank you. **100 €;** ☎0721.609.296

195. **Relaxare** si rasfat, Unirii cu o blonda dulce si senzuala, curata si discreta, te invit in compania mea pentru un masaj de calitate, **50 L;** ☎0729.638.963

196. **Relaxare,** discretie, singura, doamna singura draguta prin stil si calitate cu experienta in masaj terapeutic, ofer d-lor educati si manierati, sigur vei reveni detali la telefon. Militari **60 L;** ☎0735.249.949 Preda.elena74@yahoo.ro

197. **Rond** Alba Iulia Buna te astept la mine in locatie pentru a avea parte de un masaj de relaxare facut pe tot corpul cu atentie, fara graba, pentru mai multe informatii suna-ma, ☎0753.642.595

198. **Rond** Alba Iulia, ofer servicii de masaj total la domiciliul meu, pt mai multe detalii astept tel. tau, poze reale 100%, singura in locatie program de la 11-23, speak English, **50 L;** ☎0721.773.154/ 0753.815.302

199. **Rond** Alba Iulia, Sara te astept pentru masaj senzual. Tanara sexy cu forme apetisante senzuala si foarte pasionala fac masaj domnilor generosi. Locatia mea este curata si cocheta, poti face dus si te astept cu prosoape, ☎0728.298.947

200. **Rond** Alba Iulia, Sara, te astept pentru masaj senzual Tanara sexy cu forme apetisante senzuala si foarte pasionala fac masaj domnilor generosi. Locatia mea este curata si cocheta, poti face dus si te astept cu prosoape ☎0728.298.947

201. **Rosse** Marie, poze reale Superba Rosse-Marie te asteapta intr-o locatie centrala de lux, curata, parfumata pentru a te rasfata cu cel mai bun masaj asa cum meriti. Prea multe vorbe sunt de prisos, te astept sa ma cunosti **200 L;** ☎0727.646.456 royalplace.massage@gmail.com

202. **Roxana** Domnisoara apetisanta, 1,70 cm te astept sa iti ofer cel mai relaxant masaj. Poze 100% reale, locatie curata si discreta. Detalii complete la telefon. Program non-stop. Zona Titan. **60 L;** ☎0720.649.968

203. **Roxana** Draguta si comunicativa, te astept in compania mea pt a-ti oferi un masaj de neuitat. Poze reale 100%. Pt mai multe detalii ma poti contacta non-stop. Zona Titan bld Theodor Pallady. **60 L;** ☎0720.649.968

204. **Rubin** Masaj, daca esti in cautarea unui loc de relaxare, salonul nostru este alegerea perfecta. Aici gasesti tot ce doresti, **120 L;** ☎0765.505.383

205. **Salon** lux Baba Novac Abandoneaza toate cautarile si lasa-te purtat pe culmile placerii doar la Excess Massage de pe strada Baba Novac 9i, locul potrivit pentru momentele tale de erotism unde te poti destine total, **120 L;** ☎0728.702.675/ 0766.238.084 massage.excess@yahoo.com

206. **Salon** lux Baba Novac incita-ti imaginatia alaturi de trupuri apetisante si miscari lascive, pune in practica cele mai ascunse fantezii, renunta la inhibitii si alatura-te celor mai pasionale si jucause domnisoare experte in masaj, **120 L;** ☎0766.238.084/ 0728.702.675 massage.excess@yahoo.com

207. **Salon** lux Baba Novac Seductie erotica cu domnisoare sexy si atragatoare intr-o atmosfera intima si relaxanta. La Excess Massage cele mai frumoase si talentate maseuze va pot oferi o sedinta de masaj memorabila, **120 L;** ☎0728.702.675/ 0766.238.084 massage.excess@yahoo.com

208. **Sani** f. mari, doamna voluptoasa, poze reale matura 49 ani, calda te astept pt. clipe intense de relaxare si erotism, masaj body-erotic, intr-un cadru intim si multe alte surprize placute. Posibil la tel. 5/15 min. Rog seriozitate maxima, **100 L;** ☎0729.651.131

209. **Sasha,** 19 ani, poze reale 100%, buna, sunt Sasha. Am 19 ani si 1.70 inaltime. Te astept la cel mai bun si senzual masaj; **200 L;** ☎0727.646.456 royalplace.massage@gmail.com

210. **Senzatii** tari. Senzatii tari pentru domni pofticiosi, cu dorinte arzatoare si fantezii ascunse, masaj bombe sexy, trupuri incinse.Te asteptam intr-o locatie discreta si selecta din zona Piata Muncii, **120 L;** ☎0763.581.129

211. **Servicii** de calitate, masaj sauna jacuzzi piscina Danielle Vanessa, medic kinetoterapeut, reala, selectiva ofer masaj intr-un ambiant deosebit (si la hotel) domnilor pretentiosi, care apreciaza calitatea. Ofer conditii de lux, discretie. **100 L;** ☎0737.707.384

212. **Servicii** de calitate, masaj, Bianca, bruneta romantica si pasionala, nonconformista, vesela, plina de viata, ofer diverse tipuri de masaj la domiciliul meu si hotel, domnilor discreti si generosi. **100 L;** ☎0737.707.384

213. **Servicii** de calitate, masaj, sauna, jacuzzi MarylandSpa (centru spa) va ofera o gama larga de servicii senzuale adaptate pentru satisfacerea nevoilor dumneavoastra: masaj terapeutic, masaj erotic cu una sau mai multe fete, sauna jacuzzi piscina **100 L;** ☎0737.707.384

214. **Singura** in locatie, Lizeanu, Obor. Escorta tandra, singura in locatie, selectiva, vesela si plina de viata, ofer servicii de calitate (diverse tipuri de masaj) la domiciliul meu sau la hotel. I speak english. **100 L;** ☎0739.346.459

215. **Singura** in locatie, poze reale, metrou Tineretului Buna, Madalina sunt, 24 ani poze din locatie, ofera-ti sansa celui mai bun masaj cunoscandu-ma. Suna-ma pt a stabili programarea. O zi frumoasa iti doresc. ☎0741.438.177

216. **Sonia** domnisoara plinuta, atenta la cerintele tale, ofer masaj de relaxare domnilor generosi la tine sau la hotel. Ofer si cer discretie si seriozitate. Nu ezita sa ma contactezi. **150 L;** ☎0769.768.088

217. **Sophie,** 25 ani, 1.60 cm si 48 kg. Feminitatea si bunul simt sunt calitatile care ma caracterizeaza. Va astept la un masaj de relaxare. Poze reale, nu insista. Zona Piata Muncii, **200 L;** ☎0725.458.291

218. **Soseaua** Giurgiului Noua in zona. Te astept pentru a-ti efectua un masaj de relaxare profesional, masaj body si plus alte fantezii. Pentru mai multe detalii la telefon. **100 L;** ☎0739.337.282

219. **Soseaua** Giurgiului, bruneta reala, selectiva, 30 de ani, ofer diverse tipuri de masaj domnilor pretentiosi care apreciaza calitatea, ofer conditii de lux, discretie. **100 L;** ☎0739.337.265 micmica632@yahoo.com

220. **Sunt** noua in Bucuresti, doar deplasari, bruneta frumoasa, 22 ani, sanii mari, fund bombat, ma deplasez doar la hotel, ofer servicii de masaj domnilor interesati, mai multe detalii la tel., garantez pozele ☎0723.788.673

221. **Sunt** noua in zona Mall Vitan, te astept la mine sa te rasfat si sa-ti arat ce inseamna adevarata placere. Sunt o fata nonconformista, gata de a te satisface, sunt atenta la dorintele tale si dispusa la a incerca noi fantezii, **100 L;** ☎0731.741.225

222. **Sunt** noua in zona, Claudia, 27de ani, ofer masaj de relaxare la mine in loca?ie. Discretie si seriozitate. Te astept cu drag. Mai multe detalii la telefon. **60 L;** ☎0769.625.595

223. **Sunt** noua in zona, te astept pe tine domn generos sa te rasfat cu un masaj de relaxare in locatia mea discreta si curata. Titan, **80 L;** ☎0734.477.470

224. **Sunt** noua pe site, pe mine nu ma cunosti matura 34 ani, ofer masaj total domnilor manierati, sunt o fata educata cu foarte mult bun simt, daca iti plac pozele mele vino alaturi de mine sa petrecem cateva momente memorabile ☎0732.629.024

225. **Tandrete** si pasiune, daca esti in cautarea unui loc de relaxare, salonul nostru este alegerea perfecta deoarece calitatea este cuvantul care ne defineste. Cele mai frumoase si dulci maseuze te asteapta la Dessiree Masaj, **120 L;** ☎0720.525.253/ 0769.850.950

226. **Titan,** Theodor Pallady, Diana 28 de ani New vino la un masaj total, ofer servicii totale domnilor interesanti, relaxeazate cu un masaj erotic si fantezii la mine acasa. Sunt o bruneta discreta, placuta si atenta la toate dorintele tale, **70 L;** ☎0752.768.928 nataliaanghel9999@gmail.com

227. **Valentina** 40 ani, te invit la un masaj de relaxare cu experienta masaj erotic fara graba în zona la Universitate discretie si igiena; ☎0742.401.801 Popa_popa@yahoo.com

228. **Vicious** Girl Experience Erotic Massage o experienta de masaj diferita, intr-o locatie atent aranjata cu tematica ce te va purta in jurul lumii. Amplasat central - Gradina Icoanei, te asteptam cu free bar si maseuze frumoase **250 L;** ☎0758.731.867

229. **Vicious** Girl Experience Erotic Massage o experienta de masaj diferita, intr-o locatie atent aranjata cu tematica ce te va purta in jurul lumii. Amplasat central - Gradina Icoanei, te asteptam cu free bar si maseuze frumoase **250 L;** ☎0758.731.867

230. **Vitan, indrazneste sa vrei mai mult, suna-ma un masaj de relaxare ce nu te va face sa regreti ca ai ales sa ma vizitezi. Poze reale, personale. Te astept la mine, intr-un cadru intim si discret, cu servicii de inalta calitate. 150 €; ☎0701.283.231 candygirl96@yahoo.com**

231. **Voluptuoasa, cu sani foarte mari, la tel. 15 m, bruneta, forme pline, fund bombat, matura pasionala noua, hai sa descoperi momente unice de masaj, tandrete si relexare. Show real cu colega, sau la tel. 15 min. Discret, parcare; 100 L; ☎0769.569.030**

232. **Zona Militari Residence noua in Bucuresti poze reale. Masaj total la mine acasa exclusiv ptr cei care pun pret pe calitate nu cantitate, pozele mele iti ispitesc imaginatia. 150 L; ☎0734.489.291**

Reparaţii, service

1. **Accesibil si ieftin Refac integral canapele, coltare, fotolii, dormitoare, paturi, studiouri, dormeze, recamiere, schimb piele, imitatie piele, panza, burete etc. ☎0728.031.849/ 0733.858.731**

2. **Aero Cris Service service, montaj aer conditionat intretinerea sistemelor de climatizare este obiectul principal de activitate al societatii noastre.In maximum 48 de ore de la contactare, una dintre echipele noastre va rezolva problema reclamata. ☎0720.324.836/ 0720.324.836 office@aeroservice.ro**

3. **Buletine PRAM. Verificari si masuratori PRAM Termoviziune instalatii electrice; Executie instalatii electrice, inspectii, testari, verificari periodice din punct de vedere al electrosecuritatii a echipamentelor, aparaturii si a instalatiilor ☎0723.361.107 office@electricalc.ro**

4. **Centrale** termice, reparatii urgente, instalatii sanitare, electrice, termice; ☎0775.523.343

5. **Depanez frigidere si congelatoare, inclusiv sambata si duminica. Experienta, promptitudine. Relatii la telefon: ☎0744.517.905/ 021.425.87.56**

6. **Electrician autorizat Coman Costel service. Bucuresti, toate sectoarele, varsta 39 ani, experienta 23 ani. Desigilare contor, gratuita, recomand procedura Enel gratuita. Ma ocup personal de aceasta procedura; ☎0740.983.312/ 0761.659.194**

7. **Electrician Bucuresti / LucrariElectrice.ro Suntem o societate autorizata ANRE, cu sistem integrat certificat SRAC specializata in proiectare, executie si consultanta pentru lucrari in domeniul energetic. www.lucrari-electrice.ro ☎0721.170.065/ 0769.175.655 romeo.belet@yahoo.com**

8. **Electrician** calificat execut lucrari de instalatii electrice (case, apartamente, vile, etc). Remediez defectiuni la instalatiile existente, montez tablouri, lampi, prize, senzori etc. ☎0764.192.170 cristy_33_88@yahoo.com

9. **Firma autorizata Stoian Stefan Frigotehnist autorizat, execut reparatii frigidere, congelatoare, combine frigorifice, orice model, la domiciliul clientului in sectoarele 1, 2, 3, 4, 5 si 6, Bucuresti. Executie lucrari de calitate ☎0729.473.587/ 0766.958.393 stoianstefan11@yahoo.ro**

10. **Frigidere service si reparatii Frigidere, combine frigorifice, congelatoare, reparatii. Interventii rapide. Calitate. Garantie. Piese originale. Inclusiv sambata, duminica; ☎0729.473.587/ 021.420.36.48**

11. **Haine** de piele, blanuri, cojoace reparam, modificam, vopsim, schimbam fermoare, captuseli, capse, scurtat. Atelier specializat fixleather, ☎0742.283.820

12. **Hodut Florin - reparatii frigotehnice Bucuresti frigotehnist autorizat, efectuez reparatii de frigidere, congelatoare si combine frigorifice, vitrine si lazi frigorifice indiferent de marca sau model.Execut reparatii frigorifice cu garantie ☎0745.044.132 reparatiifrigorifice2012@ gmail.com**

13. **Home Help instalator, electrician Bucuresti Home Help ofera o gama larga de servicii clientilor sai cum ar fi cele de instalator, electrician, montaj aer conditionat si electrocasnice, lacatuserie si montaj mobila. www.homehelp.ro ☎0745.227.722 contact@homehelp.ro**

14. **Inginer** repar centrale termice, service non stop, autorizat RSL, intretinere, montaj, avize orice combustibil, marca, putere 800 kw experienta 20 ani expert specializat, centrale in condensare www.termicecentrale.ro; ☎0726.209.005 cristeapaulconstantin@yahoo.com

15. **Instalatii electrice non stop Bucuresti, reparam instalatii electrice de toate tipurile. Fie ca ai nevoie de repararea unei prize sau a unui tablou electric echipa noastra de electricieni autorizati iti sta la dispozitie ☎0722.974.760/ 0766.974.760 office@ruady-service.ro**

16. **Instalator - interventii, reparatii tevi sparte, robineti, baterii, boilere, centrale, cabine dus, modificari instalatii, scurgeri, desfundari scurgeri, montaj masini de spalat;**

17. **Instalator** - interventii. Reparatii tevi sparte, robineti, baterii, calorifere, centrale, boilere, cabine dus, modificari instalatii scurgeri, desfundari scurgeri, montaj masini de spalat; ☎0724.000.475

18. **Instalator** autorizat montez-repar obiecte si grupuri sanitare, robineti, calorifere, boilere, hidrofoare, tevi apa/gaze, aragaze, sigilari apometre; ☎0720.433.272/ 0785.887.402

19. **Instalator interventii, reparatii tevi sparte, robineti, baterii, boilere, calorifere, centrale, cabine dus, modificari instalatii scurgeri, desfundari scurgeri, montaj masini de spalat; ☎0724.000.475**

20. **Instalator** interventii. Reparatii - tevi sparte, robineti, baterii, calorifere, boilere, cabine dus, modificari instalatii scurgeri, desfundari scurgeri, montaj masini de spalat; ☎0724.000.475

21. **Instalator sanitar Centrale termice, hidrofoare, boilere, calorifere, incarcari freon. Montaj aer conditionat, instalatii electrice. ☎0728.633.409/ 0771.722.890**

22. **Intretinere, reparatii frigidere Bucuresti, Ilfov servicii de intretinere si reparatii frigidere dar si: combine frigorifice; frigidere; masini de spalat; congelatoare, lazi frigorifice; aparate aer conditionat la domiciliu. ☎0767.420.005/ 0721.867.936 ion.octavian@yahoo.com**

23. **Masini** automate de spalat, aragazuri, frigidere, ac, electrocasnice, electronice, tv, electrice orice tip, repar, instalez, programez, resetez; ☎0727.279.319/ 021.444.14.17

24. **Mici** reparatii, mici reparatii in/pe langa casa, sector 1. ☎0720.508.890

25. **Pecef Tehnica service electrocasnice, tv Bucuresti service aparate electronice si electrocasnice mici; service aparate electrocasnice mari; service produse profesionale de gastronomie; service aparate de climatizare; service pompe, hidrofoare, scule ☎021.637.70.01/ 021.637.70.02 service.bucuresti@ pecef.ro**

26. **Repar** masini spalat automate, toate marcile: Ariston, Whirlpool, Ardo, etc. Ofer garantie; ☎0767.177.665/ 0722.327.483

27. **Reparatii** aragaze Va salut, tehnician electrocasnice repar aragaze plite cuptoare la care nu sta flacara, montaj regulator, inlocuire butoane, diuze, robineti, la domiciliul clientului, Bucuresti si Ilfov ofer garantie **20 L;** ☎021.648.58.59/ 0721.552.970 service.tcm78@gmail.com

28. **Reparatii frigidere combine frigorifice, congelatoare. Interventii rapide. Calitate. Garantie. Piese originale. Inclusiv sambata, duminica; ☎0729.473.587/ 021.420.36.48**

29. **Reparatii** frigidere PFA, reparatii frigidere casnice si comerciale, congelatoare, convenabil, garantie. ☎0722.565.401/ 0728.247.631

30. **Reparatii frigorifice Ovidiu Hodut repar frigidere: Arctic, Beko, Aeg, Ardo, Ariston, Bosh, Brandt, Brema, Candy, Cariton, CoolZone, Daewoo, Delonghi, Electrolux, ☎0762.620.872/ 0762.886.060 ovidiuhodutfrigorifice@gmail.com**

31. **Reparatii** laptopuri, calculatoare, televizoare reparatii laptopuri, calculatoare, televizoare, preturi promo. Asiguram garantie pentru orice reparatie. Sector 4 - Al. Obregia nr. 10-14. ☎0723.030.391/ 0765.683.020 fanpc.contact@gmail.com

32. **Reparatii** montaje centrale termice, instanturi ACM, aragaze, cuptoare, sobe gaz, masini spalat, instalatii sanitare, termice, electrice; ☎0720.636.779

33. **Reparatii si service centrale termice Bucuresti SC Panello Impex SRL. Firma autorizata ISCIR, dispunand de personal autorizat special instruit si de echipamente specifice, executam: verificari ISCIR si service pentru centrale termice; ☎0771.623.970 panello.impex@gmail.com**

34. **Reparatii televizoare LCD-LED, Laptopuri ProIT Industry, Service de reparatii TV Lcd/ Led, Laptopuri, Calculatoare, Monitoare Lcd/ Led ☎0764.465.265 info@serviceproit.ro**

35. **Service calculatoare, laptopuri, imprimante service IT de reparatii calculatoare si laptop-uri in Bucuresti. Servicii pentru care te poti baza pe noiwww.salut-it.ro ☎0720.171.174 service@salut-it.ro**

36. **Service frigidere combine frigorifice, congelatoare. Interventii rapide. Calitate. Garantie. Piese originale. Inclusiv sambata, duminica; ☎0729.473.587/ 021.420.36.48**

37. **Service si montaj aer conditionat Bucuresti Coolfix Hub Bucuresti - Reparatii, montaj si service aer conditionat. Montaj aer conditionat, reparatii, igienizare, freon. www.service-reparatii-montaj-aer-conditionat.ro ☎0727.556.551 office@coolfixhub.ro**

38. **Servicii reparatii electronice Bucuresti Marcus Electronics - firma specializa executa reparatii electronice, televizoare LCD, LED televizoare cu tub, videoproiectoare, monitoare LCD, plasme, retroproiectoare, camere digitale; ☎0720.667.800/ 0745.410.179 marcusadrian2004@yahoo.com**

39. **Tapiter cu experienta execut lucrari de reparatii tapiterie mobila clasica si moderna, canapele, fotolii, scaun, coltare, saltele, perne, ☎0761.014.844/ 0771.715.541 tapiteru@yahoo.com**

40. **Tapiterie Chesterfield si moderna din piele naturala si ecologica. Reparam, reconditionam, vopsim, retatipam orice model si culoare piele; fixleather ☎0742.283.820**

Transport, turism

1. **Abac Trans oferta transport sau inchiriere duba tarif 100-150 lei servicii in localitate (Bucuresti, Ilfov) sau provincie incepand de la 1 leu/ km, echipa incarcare la cerere si program si sambata sau duminica, deasemenea inchiriem dubele cu sofer, 100 L; ☎0732.223.578 transportmutarirelocari@gmail.com**

2. **Abandonati cautarile firma de transport-mutari, punem la dispozitie servicii complete se mutari de luni pana duminica, 08-20. Estimare de cost gratuita. 2 L; ☎0732.545.984**

3. **Abandonati cautarile punem la dispozitie dube cu volume cuprinse intre 11-33 mc pentru servicii complete de transport - mutari, manipulare, montaj mobila. Avem personal bine instruit. Program L-D, 08-20:00. Sunati; 100 L; ☎0737.178.195**

4. **Acces** 100% in orice zona firma, prestam servicii de mutari/ relocari. Detinem dube- camion cu volum 11-24mc. Optional, asiguram servicii de manipulare, montare/ demontare mobila. ☎0722.129.348

5. **Acces** 100% in orice zona transport, mutari, relocari. Echipa completa, asiguram servicii de mutari A-Z. Sunati in fiecare zi pana la orele 20; **50 L;** ☎0729.694.800

6. **Agentie de Turism si Transport Va ofera vacante cu Vouchere si Decontare MAI, MAPN, MJ si servicii de transport persoane cu autocare / microbuze proprii la cele mai bune tarife. Rezervari la https://www.luxuriatrans.ro/ ☎031.104.12.53/ 0734.489.107 rezervari@luxuriatrans.ro**

7. **Asigur** transport mobilier, bagaje, colete, debarasam moloz, mobila veche, intern, extern, oriunde oricand, seriozitate; ☎0722.936.566

8. **Champions Moving companie de transport mobila, servicii complete de mutari, specializata in mutari locale si nationale, mutari de efecte personale si mobilier atat pentru persoane fizice cat si pentru mari corporatii; ☎0733.330.051 office@chmoving.ro**

9. **Debarasari** mobila si alte lucruri de aruncat la groapa de gunoi. Asiguram contract si factura. **50 L;** ☎0722.768.555

10. **Efectuez mutari mobila marfa intern international cu Dacia Doker 2 sau 7 locuri tarif 0.7 lei / km sau duba 3.5 tone volum util 24 mc tarif 1.5 lei / km op?ional contracost avem personal incarcare putem ata?a remorc? 750 kg volum util 8 mc non stop 70 L; ☎0744.476.667**

11. **Evacuam moloz si mobila veche, avem personal pentru incarcare. Programul nostru de lucru este de L-D, 08-20. Pretul se negociaza; 1 L; ☎0722.768.555**

12. **firma transport marfa mobila ieftin. Transport Ieftin in Bucuresti si Provincie www.transport-marfa-mobila.ro 150 L; ☎0721.213.667/ 0721.213.667 valentinochioiu@yahoo.com**

13. **Firma** transport mobila, promotie pe site web www.transport-marfa-mobila.ro **150 L;** ☎0721.213.667 valentinochioiu@yahoo.com

14. **Mutari mobilier cu personal calificat C.D.M. Prestari servicii mutari mobilier cu personal calificat; demontare, ambalare, transport, remontare, reparatii, modificari la cel mai bun pret ☎0723.700.601/ 0743.700.601 cdmprestariservicii@yahoo.com**

15. **Mutari mobilier, evacuare mobilier vechi, nedorit, apartamente 1-4 camere, relocari, demontare, montare, manipulare, echipa tanara 4 baieti, camion 5T + 18 mc. Experienta, profesionalism.Oferim factura.Iulia Bucur ☎0762.676.751/ 0762.676.750**

16. **Oana Speed transport marfa agabaritic transport marfa vrac cat si paletizata, transport ADR servicii de transport utilaje, transport international transport frig, servicii delivery, transport cargo ☎0726.457.170/ 0720.639.386 mmoraru32@yahoo.ro**

17. **Particular, transport cu papuc sau duba servicii de transport mobila si alte lucruri; 50 L; ☎0722.768.555**

18. **Transport ieftin papuc sau duba sau basculabila Transport papuc, duba, marfa bagaje mobila etc. sau basculabila pt. nisip, pietris si materiale constructii in Buc si provincie. La cerere manipulanti pt. incarcare. Seriozitate. George non stop, 50 L; ☎0722.851.823**

19. **Transport marfa intern sau international Dacia Papuc 2 locuri sau 4 mc volum util tarif 0.7 Lei / km sau duba 3.5 tone volum util 9 mc tarif 0.8 Lei / km separat contracost avem incarcare descarcare servicii rapide cu doi soferi express 80 L; ☎0766.642.507**

20. **Transport marfa, duba 3,5 t, volum 17 metrii cubi, intern extern. Asigur factura, decont. ☎0722.715.339**

21. **Transport mobila in Bucuresti Transport mobila si bagaje cu echipa de profesionisti. Pentru detalii suplimentare,vizitati site ul nostru - www.transportmobilasibagaje.ro 1 L; ☎0733.896.700**

22. **Transport mobila in tara cu camion de 5 t, transport marfa, mobila etc. Volum 32 mc (6.2 m lungine, 2.2 m latime, 2.4 inaltime); 1 L; ☎0737.178.195**

23. **Transport mobila marfa in Bucuresti si tara, oferim servicii de transport marfa mobila mobilier bagaje relocari atv, motociclete, materiale de constructii. Bucuresti si in provincie. Preturi de la 100 Lei. Oferim factura ☎0732.548.835**

24. **Transport** mobilier, marfa, bagaje, mutari complete oferim la cele mai bune pre?uri servicii de transport marfa, mobila, electrocasnice, colete, bagaje in Bucuresti si in tara. Duba este cea din imagini. **50 L;** ☎0751.200.600 gibtrans600@gmail.com

25. **Transport moloz, mobila, in Ilfov si la tara, efectuez transport moloz, mobila, nisip, balastru, electrocasnice nefolosibile si lucruri de care nu mai este nevoie. ☎0768.500.865**

26. **Transport papuc sau duba, particular Transport rapid inclusiv sambata, ieftin duba si papuc. Mobilier, bagaje, de la 50 lei papuc/ de la 75 duba. Cel mai bun pret din Bucuresti. La cerere contra cost ajutor la incarcat, 50 L; ☎0722.851.823**

27. **Transport** Romania Olanda Belgia Germania Curse regulate cu autoutilitare de 3,5t in regim de grupaj sau exclusive. Transport bagaje, colete, mobila, electrocasnice, biciclete, motociclete, ☎0745.024.750 fts.freight@gmail.com

28. **Transport, mutari mobilier, apartamente 1-4 camere, case, vile. Servicii complete de relocare. Montam si demontam orice tip de mobila, camion 25 mc + remorca 18 mc.Oferim factura.Iulia Bucur. ☎0762.676.751/ 0762.676.750**

29. **Transportam** orice, oricand, oriunde, casa de expediti. Transport mobila si marfa in Bucuresti si in tara. www.transportmarfuri.net ☎0767.633.147/ 0768.293.961

30. **Turism** market www.turism-market.ro. Turism market. Primul marketplace de turism din Romania. Este www.turism-market.ro. Cui i-ar strica un marketplace? ☎0745.150.894 contact@produsedingospodarie.ro

Întreprinzători alte domenii

1. **Broderie industriala societate executa la comanda broderii electronice, pe orice tip de suport textil, cu aplicatii, decupaje laser, realizeaza si modifica programe de brodat, asigurand conversia in orice limbaj masina; ☎021.224.47.00/ 0744.569.363 office@brodona.ro**

2. **KCS, recuperari, vanzari cumparari creante Ai o creanta si intampini dificultati in recuperarea ei? Doresti sa vinzi creanta? Suna sau trimite email si un consultant te va contacta. Discretie, cofidentialitate, seriozitate. www.kontracost.ro ☎031.101.22.47 kontracost@gmail.com**

3. **Transfer de bani online Romania si Rep. Moldova Smith&Smith ofera serviciul rapid de transfer de bani online prin aplicatiile mobile comision pornind de la numai 1.99 euro. Aplicatii disponibile pe Google play si Apps Store. Campanie VOUCHER SMITH-GRATIS. 1 €; ☎+40213318012/ +40213318000 claims@smith-smith.ro**

Servicii diverse

1. **Abate** drumul tau spre o relaxare placuta cu fete profesioniste in arta masajului. Vino sa te detasezi putin de problemele cotidiene, intr-un cadru discret si curat. Vila, lux, aromaterapie, uleiuri aromate, **120 L;** ☎0766.238.084/ 0728.702.675 massage.excess@yahoo.com

2. **Acasa,** in conditii optime si un cadru elegant, pe masa de masaj din poze, pe Vitan colt cu M. Bravu, masaj atestat profesional, ideal pt a va revigora si echilibra functiile cognitive. Relax, rasfat si sanatate garantat. Nu este sex, rog cititi detaliile; **150 L;** ☎0752.521.730/ 0752.521.730

3. **Ada,** matura ofer masaj de relaxare la domiciliul meu. Dristor Kaufland. **50 L;** ☎0724.164.656

4. **Ada,** matura ofer masaj de relaxare la domiciliul meu. Pentru detalii nu ezita sa ma contactezi. **50 L;** ☎0724.164.656

5. **Adina** 47 de ani, doresti o zi energica, te astept la mine pentru un masaj de relaxare si tonifiere, 9-18, zona Turda cu 1Mai, **100 L;** ☎0721.475.235

6. **Adina,** Doamna matura cu experienta te astept cu drag pt un masaj de relaxare sa te simti mai bine in zilelestresante prg 9/18 zona Turda - 1 Mai **100 L;** ☎0732.605.119

7. **Adina,** ofer masaj de relaxare domnilor maturi si educati, Titan metrou, **60 L;** ☎0785.355.791

8. **ADINA,** ofer masaj de relaxare domnilor maturi si educati, Titan metrou, **60 L;** ☎0785.355.791

9. **Aer** conditionat montari, demontari, service la preturi avantajoase; ☎0724.240.274

10. **Ajutor** bucatar restaurant central, zona Dorobanti. ☎0758.059.605

11. **Alexandra,** Theodor Pallady comunicativa si fara fite te astept pt. a te relaxa asa cum meriti, fara graba si cu servicii de masaj pe placul tau, pt. mai multe detalii astept sa fiu contactata. Poze reale, confirm cu tatuajul, ☎0751.680.995

12. **Alice,** blonda, matura, eleganta, ofer masaj de relaxare totala si tonifiere la domiciliul meu, servicii de calitate, singura in locatie, poze reale 100 %. Bd. Dimitrie Cantemir, Budapesta, Tineretului, **100 L;** ☎0767.752.256/ 0730.967.399

13. **Alina** ofer masaj de relaxare domnilor generosi cu bun simt, te astept sa ma suni, pentru o programare, **100 L;** ☎0760.716.715 Dani_nico14@yahoo.com

14. **Alina,** blonda reala, selectiva, 24 de ani, ofer masaj de relaxare intr-un ambient deosebit domnilor pretentiosi care apreciaza calitatea, ofer conditii de lux, discretie. Zona centrala, **200 L;** ☎0721.956.452

15. **Alina,** ofer masaj de relaxare si terapeutic intr-un cadru discret. Zona Dristor, **100 L;** ☎0734.175.143

16. **Alina,** Te astept in locatia mea curata si discreta ca sa iti ofer un masaj de neuitat pe tot corpul. Zona Militari Iuliu Maniu (Apusului). Mai multe detalii la telefon. **60 L;** ☎0724.188.831

17. **Alina,** 28 de ani iti pot oferi masaj terapeutic profesional, tonifiere si intretinere corporala. Zona Dristor, Kaufland. Program 9.00-20.00, **60 L;** ☎0763.978.947

18. **Alyna,** new, Drumul Taberei, Favorit Blonda senzuala si dulce, ofer domnilor generosi si educati in locatia mea masaj terapeutic si de relaxare. Am 30 ani,1,68 m -52kg. Nu raspund la mesaje si nr private. Detalii la tel. L-V 17-22 si S-D 09-20. **50 L;** ☎0739.342.446

19. **Am** revenit, bucura-te de un masaj profesional, calitate, relaxare, tonif-sportiv, cervical, shiatsu, presopunctura, reflexo, aparate performante de recuperare medicala si de slabit, sauna,ultrasunete, RF, galvanic,curat,aer cond. Nu sex. Crangasi. **130 L;** ☎0731.515.140

20. **Amira,** 24 ani, esti obosit dupa o zi de munca sau doar vrei sa te relaxezi, te astept intr-o locatie curata si discreta(cu aer conditionat) pentru a-ti oferi un masaj de relaxare de neuitat. Zona Drumul Taberei. **50 L;** ☎0734.294.075/ 0726.612.034

21. **Ana,** blonda reala, selectiva, 24 de ani, ofer diverse tipuri de masaj corporal intr-un ambient deosebit domnilor pretentiosi care apreciaza calitatea, ofer conditii de lux, discretie. Zona centrala, **200 L;** ☎0721.956.394

22. **Anca** noua in zona si in locatie, blonda cu poze reale, 1.70 cu 65 kg, 33 de ani, vreau sa ofer tuturor domnilor cu bun gust masaj de relaxare plin de surprize, zona Zepter, **50 L;** ☎0774.927.889

23. **Anca** noua in zona si in locatie, blonda cu poze reale, 1.70 cu 65 kg, 33 de ani, vreau sa ofer tuturor domnilor cu bun gust masaj de relaxare zona Zepter **50 L;** ☎0774.927.889

24. **Anca** noua in zona si in locatie, blonda cu poze reale, 1.70 cu 65 kg, 33 de ani, vreau sa ofer tuturor domnilor cu bun gust masaj de relaxare, zona Zepter, **50 L;** ☎0774.927.889

25. **Anca** noua in zona si in locatie, blonda cu poze reale, 1.70 cu 65 kg, 33 de ani, vreau sa ofer tuturor domnilor cu bun gust masaj de relaxare, zona Zepter, **50 L;** ☎0774.927.889

26. **Anca** Noua in zona si in locatie, blonda cu poze reale, 1.70 cu 65 kg, 33 de ani, vreau sa ofer tuturor domnilor cu bun gust masaj de relaxare, zona Zepter, **50 L;** ☎0774.927.889

27. **Anca,** noua in zona si in locatie, blonda cu poze reale, 1.70 cu 65 kg, 33 de ani, vreau sa ofer tuturor domnilor cu bun gust simt masaj de relaxare zona Zepter. **50 L;** ☎0774.927.889

28. **Anca,** 24 ani te astept intr-un cadru intim si discret pentru un masaj de relaxare. Locatie centrala, igiena, discretie. Mai multe detalii la telefon; **100 L;** ☎0799.364.489

29. **Andra,** 34 de ani, doamna matura ofer masaj de relaxare, Titan metrou. **60 L;** ☎0721.493.806

30. **Andreea** 29 ani. Ofer masaj de relaxare domnilor generosi la domiciliul meu. Zona Kaufland Obor, mai multe detalii la tel., poze reale 100% **70 L;** ☎0734.404.714

31. **Andreea** blonda 27 de ani 1.65 cu 58 kg, te astept pe tine domn generos la un masaj ce te scoate din stresul de zi cu zi, mai multe detalii la tel. Zona Zepter **40 L;** ☎0761.002.526

32. **Andreea** Blonda 27 de ani cu poze reale te astept la mine pentru un masaj ce iti va indeplini toate dorintele mai multe detalii la telefon zona Mall Vitan **40 L;** ☎0761.002.526

33. **Andreea** blonda cu poze reale, 27 de ani, te astept pe tine domn generos la un masaj de relaxare, zona Zepter, **40 L;** ☎0761.002.526

Sediile redacţiei "ANUNŢUL TELEFONIC": • BD. CAROL I NR. 35 • BD. MAGHERU NR. 34-38 (metrou P-ţa Romană) • ŞOS. COLENTINA NR. 2D (staţie tramvai Ziduri Moşi)

PRESTĂRI SERVICII

34. **Andreea** blonda cu poze reale, 27 de ani, te astept pe tine domn generos la un masaj de relaxare, zona Zepter, **40 L;** ☎0761.002.526

35. **Andreea** miniona cu forme, sociabila si comunicativa ofer masaj de relaxare la domiciliul meu domnilor tentati de o noua provocare. Detalii suplimentare la tel. Titan, **60 L;** ☎0723.192.086

36. **Andreea** 35, draguta, sociabila, te astept, sa petrecem cateva clipe impreuna, intr-o locatie de lux Discretie si Intimitate zona mall Vitan. **60 L;** ☎0723.762.122

37. **Andreea,** 1.70 m, 56 kg ochii alba?tri, ofer masaj terapeutic si de relaxare profesional pentru mai multe detalii, astept tel. tau. Zona Uniri Zepter, locuiesc singura,100 lei h, **50 L;** ☎0769.550.863

38. **Andreea,** blonda 27 de ani 1.65 cu 58 kg, te astept pe tine domn generos la un masaj ce te scoate din stresul de zi cu zi, mai multe detalii la tel. zona Zepter **40 L;** ☎0761.002.526

39. **Andreea,** blonda cu poze reale 100 %, 1.65 cu 58 de kg, 27 de ani selectiva si foarte dulce te astept la un masaj, suna-ma, zona Zepter **40 L;** ☎0761.002.526

40. **Andreea,** blonda cu poze reale 100 %, 1.65 cu 58 de kg, 27 de ani selectiva si foarte dulce te astept la un masaj, suna-ma, zona Zepter **40 L;** ☎0761.002.526

41. **Andreea,** blonda cu poze reale 27 de ani te astept pe tine domn generos la un masaj de relaxare, zona Zepter, **40 L;** ☎0761.002.526

42. **Andreea,** Blonda, cu poze reale, 27 de ani, te astept pe tine domn generos la un masaj de relaxare zona Zepter, **40 L;** ☎0761.002.526

43. **Andreea,** o blonda cu poze reale te astept pe tine, domn generos, la un masaj suna-ma, sigur vei reveni, zona Zepter. **40 L;** ☎0761.002.526

44. **Andreea,** 18 ani, masaj, noua pe site, tandra, te asptept in locatia mea pentru a ne cunoaste mai bine, pentru detalii suna-ma, pozele sunt 100 reale. Zona Piata Sudului, **100 L;** ☎0728.298.945

45. **Atestat** profesional pe masa din poze, pe Vitan colt cu M. Bravu, civilizat, servicii complete de masaj. Ma adresez persoanelor pretentioase ce apreciaza calitatea. Relax, rasfat si sanatate. Cititi si detaliile. Nu sex, **150 L;** ☎0752.521.730/ 0752.521.730

46. **Azi** prima zi in Bucuresti ma cheama Deea am 22 de ani. Vino sa te rasfat cu un masaj de calitate. Sunt singura in locatie te astept sa te fac fericit pt mai multe detalii suna-ma kiss. **100 L;** ☎0784.117.014 Andreea.mara0@yahoo.com

47. **Baba** Novac, Ade 32 ani, ofer masaj profesional pe masa de masaj domnilor generosi. Detalii suplimentare la telefon. Program de luni pana vineri de la 9:00 la 21:00. **60 L;** ☎0736.682.267

48. **Bd.** Unirii reala 100% Ma numesc Cristina am 19 anisori, 1. 60, miniona, te astept sa vii in locatia mea de lux, rog seriozitate, mai multe detalii la telefon, **70 L;** ☎0723.069.596 Cristina.thaaaa@yahoo.com

49. **Bd.** Unirii, bloc Zepter Alexandra, ochi albastri, 27 de ani, 1.70 m, 56 kg, ofer masaj de relaxare si tonifiere, discretie si igiena maxima, poza reala, lux, ac, 100 L/ ora, **50 L;** ☎0734.522.735

50. **Beatrice** maseuza cu bun simt si rabdatoare te astept la un masaj de calitate domnilor cu bun simt. Zona Alba Iulia, **50 L;** ☎0720.263.390

51. **Berceni,** satena 23 de ani simpatica, par lung, ochi caprui ofer masaj de relaxare domnilor manierati, 100 de Lei sedinta 150 de Lei ora. Nu raspund la numar privat. Pozele sunt reale facute in locatie **100 L;** ☎0764.084.392

52. **Berceni,** Cultural, Alexandru Obregia, Doamna tanara 31 ani eleganta, iti asigur igiena, discretie pentru a simti relaxare, poti veni sunt pregatita, disponibila, Berceni locatie stradala locuri parcare, 60 lei sau 120 lei ora, **60 L;** ☎0732.518.658

53. **Berceni,** Cultural, Alexandru Obregia, sunt acasa, treci sa ne cunoastem, ofer servicii de calitate, maxima igiena si bun simt, zona Berceni Bld. Alexandru Obregia, Cultural, acces usor bloc stradal, parcare, civilizat, 60 lei sau 120 lei. **60 L;** ☎0732.518.658

54. **Berceni,** Cultural, Alexandru Obregia, Tarif real 60 lei sau 120 lei ora, sunt Lidia detin locatie calduroasa, te invit sa ne cunoastem, despre mine suna-ma, bloc stradal, parcare, acces usor, poti veni si acum, Berceni, Alexandru Obregia. **60 L;** ☎0732.518.658

55. **Berceni,** doamna plinuta, comunicativa, draguta, serioasa, ofer masaj fara graba domnilor maturi cu bun simt. ☎0741.645.898

56. **Berceni,** noua in zona, Alina, 29 ani esti satul de masaje si experiente care tiau lasat un gust amar? Eu sunt o doamna rafinata, calma si rabdatoare, daca vrei sa ne cunoastem suna-ma si nu vei regreta. Poze reale; **80 L;** ☎0737.416.773

57. **Best-service,** new, perfect girl, gentleman only, bruneta educata cu simtul umorului, atenta la dorintele tale, ofer domnilor pretentiosi cel mai bun masaj de relaxare fara fite, fara graba intr-un ambient deosebit. Discretie totala. Conditii de lux, **100 L;** ☎0724.869.866

58. **Bianca** doamna matura, Obor, singura in locatie selectiva, vesela si plina de viata, ofer servicii de calitate (diverse tipuri de masaj) la domiciliul meu sau la hotel. Accept si cupluri. Lucrez doar pe baza de programari. **100 L;** ☎0764.654.616

59. **Bianka,** 35 ani, poze reale 100%, ofer domnilor generosi si manierati masaj de relaxare si intretinere efectuat pe masa de masaj cu uleiuri si creme. Discretie maxima, detalii la tel. **100 L;** ☎0746.532.027

60. **Blonda** blonda reala, selectiva, 28 de ani, ofer masaj de relaxare intr-un ambient deosebit domnilor pretentiosi care apreciaza calitatea, ofer conditii de lux, discretie. Zona centrala, **300 L;** ☎0799.361.077

61. **Blonda** 38 de ani singura discreta si rabdatoare cu simt al umorului ofer masaj de relaxare la domiciliul meu domnilor manierati si discreti. Militari **50 L;** ☎0768.546.406

62. **Blonda** matura ofer masaj de relaxare, discretie, intimitate. Igiena asigurata. Armonia oferita o sa va ajute sa simtiti adevarata placere a masajului, **150 L;** ☎0725.326.208 cautcolega@yahoo.com

63. **Blonda** noua in zona vino langa mine pentru a petrece clipe minunate, masaj, totul fara graba. Detalii la tel. ☎0768.385.427 secretelevietii91@gmail.com

64. **Blonda** noua in zona Dristor sociabila si placuta ofer masaj de relaxare si tonifiere domnilor manierati **60 L;** ☎0731.904.144 Raduiulia83@gmail.com

65. **Blonda,** 32 ani, ofer masaj de relaxare pt mai multe detalii suna-ma. Titan metrou. **60 L;** ☎0724.040.231

66. **Blonduta** micuta Buna, te astept in compania mea, daca iti doresti un masaj de calitate, pt mai multe detalii, astept sa ma contactezi, pupici, Calea Mosilor, sector 2, apropiere Obor **80 L;** ☎0768.013.906

67. **Bruneta** 31 ani, ofer masaj de relaxare la domiciliul meu, pt mai multe detalii suna -ma. Zona Piata Muncii. **100 L;** ☎0737.184.035

68. **Bruneta** 28 ani, buna, te astept pentru un masaj de relaxare intr-un cadru discret. **100 L;** ☎0720.293.374

69. **Bruneta** 28, ofer masaj de relaxare la domiciliul meu, pentru detalii suna-ma, Dristor, Kaufland, **50 L;** ☎0720.774.598

70. **Bruneta** Berceni, te-ai saturat de poze false, vrei un masaj de relaxare, igiena maxima, deplasari hotel, locatie intersectia Luica cu Giurgiu. **80 L;** ☎0728.523.755

71. **Bruneta** noua in zona 22 de ani, draguta si amabila, te invit la un masaj de relaxare intr-un cadru intim si discret in locatia mea din zona Militari, Gorjului. Mai multe detalii la telefon **70 L;** ☎0732.299.069

72. **Bruneta** simpatica, draguta si atenta, te astept pentru un masaj de relaxare asa cum nu ai avut parte niciodata. Contacteaza-ma si vei reveni cu siguranta, **80 L;** ☎0733.555.255

73. **Bruneta,** 25 ani, buna, daca doresti un masaj de rexalare total cum rar intalnesti cauta-ma si cu siguranta vei reveni garantat! La domiciliul meu sau la al tau, rog si ofer seriozitate, nu raspund la mesaje sau nr privat; **100 L;** ☎0730.146.074/ 0769.377.223

74. **Bruneta,** 27 ani Te astept la mine pentru un masaj total, pe masa de masaj. Locatie curata si discreta. Detalii suplimentare la telefon. **60 L;** ☎0762.558.503

75. **Bruneta,** 27 de ani, Daca doresti cateva clipe de masaj de relaxare te astept la mine, lasa-te invaluit de arta masajului, te vei simti revigorat si cu multa energie, zona Drumul Taberei, **60 L;** ☎0734.531.946

76. **Bruneta,** 35 ani Noua in zona te astept intr-o locatie de lux, ambianta placuta, intimitate si discretie, zona Mall Vitan, **60 L;** ☎0721.463.641

77. **Bucur** Obor, doamna draguta, 44 de ani, ofer masaj de relaxare domnilor manierati. Discretie maxima, pentru mai multe detalii contactati-ma telefonic. **50 L;** ☎0764.738.593 voiculescusonya@yahoo.ro

78. **Buletin** de Bucuresti Iau in spatiu persoane interesate de obtinerea cartii de identitate valabila 10 ani. Legal la sectia de politie! Rog seriozitate! ☎0737.847.707 davisavramgabi@gmail.com

79. **Bulevardul** Unirii nr. 7, Alexandra, 34 de ani, un singur apel te desparte pt. a avea parte de servicii care te vor face sa revii cu drag, **40 L;** ☎0784.515.518

80. **Calea** Victoriei, noua in zona ofer masaj de relaxare la domiciliul meu pentru domni generosi poze reale suta la suta reale, **40 L;** ☎0728.668.042

81. **Carmen,** Doamna matura 48 ani, te invit la un masaj de relaxare. Zona Titulescu Pasaj Basarab Program 9-20 **50 L;** ☎0784.861.481 kakucs.dorina@gmail.com

82. **Catalina,** draguta 47 ani, singura in locatie ofer masaj domnilor care doresc si ofera discretie. Locatie Militari, Rasaritului, Iuliu Maniu cu Dreptatii. Intre Piata Gorjului si Piata Veterani. Pret 60 lei. **60 L;** ☎0731.045.645

83. **Colentina** Colentina, locatie noua situata in Colentina servicii de relaxare totala intr-o locatie noua curata si discreta sunt singura. Suna-ma pt detalii despre pret servicii adresa exacta. **50 L;** ☎0767.423.746

84. **Colentina** Locatie noua situata in Colentina servicii de masaj de relaxare totala in compania mea singura discret curat. Suna-ma, **50 L;** ☎0767.423.746

85. **Colentina,** locatie noua situata in Colentina, servicii de relaxare totala in locatia mea curata, discreta, singura, suna-ma pt detalii despre pret servicii adresa exacta **50 L;** ☎0767.423.746

86. **Colentina,** Noua in zona, ofer servicii de relaxare totala la domiciliul meu, singura, discret, suna pt detalii si pret. **50 L;** ☎0768.867.044

87. **Colentina,** servicii de relaxare totala in locatia mea, curat, discret, singura suna-ma pt detalii, despre pret servicii, adresa exacta, poza reala, **50 L;** ☎0767.423.746

88. **Contabilitate** primara resurse umane revisal), infiintari firme. ☎0724.206.896 Elenamartin6262@gmail.com

89. **Corina** draguta si sociabila te astept in locatia mea curata si discreta pt un masaj de relaxare plin de surprize. Poze reale si recente, pt mai multe detalii contacteaza-ma, zona Titan, bd. Theodor Pallady; **80 L;** ☎0734.477.470

90. **Corina** Tanara draguta cu forme placute, te astept la un masaj de relaxare intr-o locatie curata si discreta. Titan, Bd Theodor Pallady. **80 L;** ☎0734.477.470

91. **Creata** te asteapta! hai sa-ti ofer un masaj de exceptie cu uleiuri fine. Eu sunt tot ceea ce iti doresti. Pup! ☎0761.000.930

92. **Cristina** blonda 29 ani, ofer masaj de relaxare in locatia mea curata si discreta situata pe bulevardul Iuliu Maniu cu Apusului. Militari, **60 L;** ☎0733.780.005

93. **Cristina** Blonda draguta, 29 ani, ofer masaj de relaxare in locatia mea discreta si curata, fara graba si fara fite. Program 8:30-15:30 L-V. Iuliu Maniu, Apusului. Militari, **60 L;** ☎0733.780.005

94. **Cristina** bruneta miniona si cu bun simt ofer masaj de relaxare domnilor cu bun simt si manierati, zona rond Alba Iulia, **100 L;** ☎0738.031.149

95. **Cristina** masaj de calitate pt. domnii care se respecta si stiu sa aprecieze calitatea. Detalii suplimentare la tel. Titan, Bd. Theodor Pallady **60 L;** ☎0732.721.047

96. **Cristina** blonda draguta 29 de ani 1,65 m 58 kg, ofer masaj de relaxare domnilor in locatia mea discreta si curata situata in Militari Iuliu Maniu cu Apusului. Program 08-15:30 luni-vineri. **60 L;** ☎0733.780.005

97. **Cristina** bvd Tineretului Buna, sunt Cristina si sunt noua in domeniu, am varsta de 21 de ani, sunt fata pe care iti doresti sa o cunosti pentru a scapa de stresul zilnic, garantez pentru pozele mele reale, masaj, **70 L;** ☎0739.170.850

98. **Cristina,** domnisoara draguta si sociabila ofer masaj de relaxare la domiciliul meu domnilor care stiu sa aprecieze calitatea. Detalii suplimentare la telefon. Titan, bd. Theodor Pallady. **60 L;** ☎0732.721.047

99. **Cristina,** 31 de ani, noua in zona, Cantemir sunt o bruneta reala, ofer masaj de relaxare in locatia mea curata si discreta, pentru mai multe detalii ma poti contacta non stop. **50 L;** ☎0735.510.351

100. **Cumpar** afaceri / birouri de vanzari asigurari Daca ai un spatiu cu vad / trafic in care prestezi servicii de intermediere in domeniul asigurari si doresti sa te asociezi, sa te dezvolti sau sa vinzi afacerea, nu ezita sa ma contactezi. **5.000 L;** ☎0722.466.766 office@ritter.ro

101. **Cuplu** casatorit, masaj de relaxare, ambianta placuta. Mai multe detalii la tel.; ☎0723.424.793

102. **Denisa** domnisoara cu experienta iti ofer masaj de relaxare, cervical, lombar, prostatic pe masa de masaj intr-un ambient placut si relaxant. Titan, bld Theodor Pallady, **60 L;** ☎0723.192.086

103. **Denisa,** miniona cu forme placute te astept intr-o locatie curata si discreta pt a-ti oferi masaj de relaxare. Titan, Theodor Pallady. **60 L;** ☎0723.192.086

104. **Denisa,** bruneta, 27 de ani, ofer masaj terapeutic de relaxare la domiciliul meu. Ofer si cer seriozitate maxima, igiena garantata. Relatii suplimentare la telefon. Piata Alba Iulia, **200 L;** ☎0721.956.330

105. **Denisa,** noua in zona, te astept intr-o locatie curata si discreta pt. a-ti oferi un masaj de relaxare. Titan Theodor Pallady **60 L;** ☎0723.192.086

106. **Deplasari** la hotel sau la locatia mea, doamna voluptoasa, 1.69 cu 96 kg, te astept pentru un masaj de relaxare, zona mall Vitan. **100 L;** ☎0731.832.025

107. **Dessiree** Masaj a creat pentru tine un loc incantator, curat, sigur si discret. Salonul cu cele mai frumoase fete din Bucuresti te asteapta intr-o atmosfera placuta sa descoperi arta masajului de relaxare, **120 L;** ☎0732.545.457 desiree.masaj@yahoo.com

108. **Dezvoltare** site-uri web personalizate, Ai nevoie de un website, logo, fluturasi, pliante, brosuri, sau orice alt material promotional? Impresioneaza-ti clientii cu un site modern, unic, dezvoltat si personalizat dupa cerintele tale. ☎0723.454.006 office@webgeist.eu

109. **Diana,** 28 de ani, discreta si atenta la dorintele tale ascunse, vino sa le descoperim impreuna intr-o sedinta de masaj. Zona Lizeanu aproape de Obor, **80 L;** ☎0739.367.379

110. **Diana,** masaj Diana, te invit la mine acasa,m asaj, tanara, inalta si slim, 150 / ora si 200 / 90 min. daca nu raspund probabil inca sunt la job lasa-mi un whatsapp si revin eu. Doar masaj, new photo m-am vopsit, **150 L;** ☎0721.765.906

111. **Doamna** blonda, ofer servicii totale, masaj terapeutic manevre a meridianelor principale si secundare, tehnici care stimuleaza circulatia qi-ului si sangelui incluzand manevre tranzitorii. Obor-Mosilor. **100 L;** ☎0729.002.454

112. **Doamna** casatorita, stilata, masaj de relaxare la domiciliul meu. Mai multe detalii la tel.; ☎0722.966.960

113. **Doamna** fac masaj terapeutic; ☎0735.670.953

114. **Doamna** 31, Berceni, bruneta, ofer masaj de relaxare totala creme si uleiuri parfumate, igiena, discretie, intersectia Luica cu Giurgiu, **60 L;** ☎0721.625.812

115. **Doamna** 35, senzuala, delicata ,si cu mult bun simt te astept pe tine domn manierat la un masaj de relaxare bine meritat. ☎0747.839.927

116. **Doamna** bruneta pasionala, cu forme de invidiat ofer masaj de relaxare cu creme si diferite uleiuri, astept telefonul tau. **80 L;** ☎0728.524.792 01031978clau@gmail.com

117. **Doamna** cu forme, ofer masaj de relaxare la domiciliul meu, discretie si intimitate. Zona Pantelimon, Delfinului. **50 L;** ☎0739.131.765

118. **Doamna** draguta, amabila si manierata ofer masaj de relaxare la domiciliul meu. Igiena si discretie; ☎0720.169.810

119. **Doamna** matura 38 ani, 1.70, 53 kg, bruneta suvite blonde foarte vesela si pusa pe sotii, te astept la un masaj de relaxare intr-o locatie curata si linistita; **60 L;** ☎0741.956.770

120. **Doamna** matura Doamna matura ofer servicii de masaj de relaxare, cervical lombar reflexo terapie se lucreaza si disfunc?ia erectila. Zona Unirii. **150 L;** ☎0763.714.625 Visvio67@yahoo.com

121. **Doamna** matura Zona Titan, ofer masaj de relaxare, igiena maxima, discretie, seriozitate domnilor civilizati minim 35 ani. Poze reale si recente. **100 L;** ☎0732.335.199

122. **Doamna** matura 34 o doamna matura cu bun simt si rabdatoare te invita intr-un cadru intim si discret pentru a te destinde cu un masaj benefic sufletului tau. Zona Unirii- Zepter **60 L;** ☎0734.025.749

123. **Doamna** matura 40, Tehodor Pallady sociabila si discreta, ofer masaj in locatia mea domnilor maturi si generosi, ☎0736.535.072

124. **Doamna** matura 48 ani, noua in zona Teiul Doamnei. Sunt o doamna matura care stie ceea ce vrea. Ofer masaj de relaxare domnilor care doresc sa scape de rutina. Fara graba Va astept, detalii la tel. Lacul Tei ap. Obor, **80 L;** ☎0729.402.665

125. **Doamna** matura 50 ani, deschisa si sociabila te astept la un masaj de relaxare ce sigur te va face sa te reintorci. Discretie si intimitate zona, mall Vitan. **60 L;** ☎0731.084.734

126. **Doamna** matura 50 ani, te astept sa petrecem momente placute, cu un masaj de relaxare fara graba, discretie, intimitate, zona mall Vitan si seriozitate. **60 L;** ☎0723.002.389

127. **Doamna** matura, 37 ani, 1,75 m, 93 kg, ofer masaj de relaxare intr-o locatie discreta, zona Mall Vitan. **50 L;** ☎0733.680.182

128. **Doamna** matura, Alexandra, 34 ani, draguta, mereu cu zambetul pe buze, te astept la un masaj de relaxare total la domiciliul meu curat si discret. **40 L;** ☎0769.644.745

129. **Doamna** matura, Ina 38 ani, curata si stilata te astept la un masaj de relaxare de neuitat, I speak english, **100 L;** ☎0737.925.588

130. **Doamna** matura, te invit pentru cateva momente placute sa le petrecem impreuna cu un masai ce sigur te vei reintoarce zona Mol Vitan, discretie, intimitate. **70 L;** ☎0724.947.390/ 0735.371.476

131. **Doamna** matura, 32 de ani noua in zona, Cantemir bruneta finuta, dulce si discreta, atenta la dorintele tale, ofer masaj de relaxare super calitate, **60 L;** ☎0727.463.576

132. **Doamna** matura, 47, ofer momente de relaxare doar domnilor de varsta apropiata, sunt extrem de selectiva, calda, pasionala, sociabila, atenta la detalii, pun pret pe calitate, nu deranjati inutil, cititi anuntul cu atentie, **150 L;** ☎0733.714.153

133. **Doamna** singura, 44 ani, ofer masaj de relaxare, zona centrala, **70 L;** ☎0768.037.948

134. **Doamna** singura, sociabila fizic placut o fire linistita discreta si rabdatoare cu experienta in masaj terapeutic depun pasiune in ceea ce fac d-lor manierati si educati, detalii la telefon, Militari, **50 L;** ☎0737.218.736

135. **Doamna,** 33 ani, ofer masaj, selectiva, ofer masaj de relaxare-intretinere corporala, lux, central, discretie asigurata, seriozitate maxima, igiena garantata. Relatii suplimentare la telefon, **150 L;** ☎0731.632.844 cautcolega@yahoo.com

136. **Doamna,** 42 de ani, ofer masaj de relaxare domnilor manierati. Singura in locatie, discretie maxima, pentru mai multe detalii contactati-ma telefonic. Zona Obor, **50 L;** ☎0785.221.511

137. **Doamna,** ofer masaj de relaxare la domiciliul meu discretie si intimitate, Delfinului, Pantelimon. **50 L;** ☎0739.469.952

138. **Doamna,** 30 de ani, bruneta, eleganta si foarte rabdatoare, ma adresez domnilor maturi politicosi care vor sa petreaca momente de relaxare totala intr-o locatie frumoasa si foarte discreta. Piata Muncii. Arena Nationala. ☎0726.573.449

139. **Doamna,** 34 de ani, ofer masaj terapeutic de relaxare, locatie de lux, zona Piata Alba Iulia. Sunt foarte eleganta, finuta si cu bun simt. Rog seriozitate, **200 L;** ☎0725.013.202

140. **Doamna,** 45 ani, discreta, atenta la dorintele tale, ofer masaj terapeutic, profesional de relaxare, cervical, lombar. Mosilor-Obor. Program 14-22. Discretie si igiena. Pret 100 L ora, **100 L;** ☎0727.483.225

141. **Domn** ofer orice fel de masaj domnilor. Sms sau tel. la nr. ☎0761.449.554

142. **Domn** profesionist tehnician maseur la hotel masa Ma deplasez la hotel, domiciliu, cu masa masaj pliabila. Sunt matur, discret ?i ofer masaj general, lombar, cervical, anticelulitic, reflexoterapie, drenaj limfatic, inghinal pt. doamne (i) si cupluri. **79 L;** ☎0753.371.255

143. **Domnita,** miniona matura, ofer masaj de relaxare la domiciliul meu, ambient placut, discretie totala 120 l ora, detalii tel. Zona Unirii, Horoscop, 50 l, **50 L;** ☎0734.323.084/ 0767.823.794

144. **Dristor** 25 ani, poze reale 1 70, 50 kg te invit in compania mea pentru un masaj de relaxare si tonifiere, discretie si igiena maxima, mai multe detali tel., **60 L;** ☎0766.868.472

145. **Dristor,** 19 ani, 170, 50 kg te invit la mine pentru un masaj de relaxare si tonifiere, discretie si igiena maxima, mai multe detalii tel. 150 ora. **60 L;** ☎0767.029.473

146. **Dristor,** Mihai Bravu, non-stop noua in zona, singura in locatie, special pentru domni. Te astept la mine pentru a te relaxa in compania mea cu un masaj in care te vei regasi; **50 L;** ☎0731.502.646

147. **Drumul** Taberei, doamna 30 de ani, te astept la domiciliul meu pentru masaj terapeutic si de relaxare, curat si discret. Detalii la telefon, **50 L;** ☎0736.944.334

148. **Drumul** Taberei, ofer masaj masaj de relaxare si intretinere corporala, detalii la telefon; **70 L;** ☎0760.715.736

149. **Elena,** 47 ani Buna, ofer masaj de relaxare domnilor generosi si manierati la domiciliul meu fara graba. Mai multe detalii la telefon. Zona Obor. **100 L;** ☎0742.881.736

150. **Elena,** 47 ani Buna, ofer masaj de relaxare domnilor generosi si manierati la domiciliul meu fara graba. Mai multe detalii la telefon. Zona Obor. **100 L;** ☎0742.881.736

151. **Escorta** matura singura in locatie, Lizeanu, buna, ma numesc Bianca, sunt o doamna draguta cu bun simt si ma pliez foarte usor dorintelor tale, te invit la mn intr-un apartament luxox unde vom petrece clipe unice, masaj de relaxare, **100 L;** ☎0764.654.616

152. **Fete** superbe, locatie de lux multe maseuze dragute si permisive, cu experienta in domeniu, oferim masaj de relaxare, servicii de cea mai buna calitate, nu ezita sa suni. Jacuzzi, free bar. Zona Decebal, **150 L;** ☎0751.770.600/ 0784.522.572 salonsweettouch@yahoo.com

153. **Floreasca,** masaj de relaxare. Te astept cu drag pt. un rasfat in doi numai la locatia mea **80 L;** ☎0762.015.409

154. **Gaby,** noua pe site, Militari, Gorjului Sunt o blonda draguta, dulcica, 22 anisori ofer masaj de relaxare domnilor draguti, educati in locatia mea! Pozele sunt reale **80 L;** ☎0799.157.069

155. **Inna,** miniona, o doamna cu un caracter aparte, matura mereu aceeasi, dar intotdeauna altfel, maseuza cu experienta ofer masaj terapeutic si de relaxare numai la domiciliul meu din zona Dorobanti, ☎0757.266.841

156. **Iulia,** blonda, ofer masaj de relaxare pe tot corpul in locatia mea curata si discreta. Sunt comunicativa si fara fite. Zona Militari, Iuliu Maniu (Apusului). Mai multe detalii la telefon **60 L;** ☎0765.702.181

157. **Kamy,** Tanara 23 de ani, satena cu ochi caprui ofer masaj de relaxare fara graba si fara fite. Poze reale 150 lei ora. Nu raspund la numar privat. Cer si ofer discretie. Aer conditionat, **100 L;** ☎0764.084.392

158. **Kamy,** Berceni, tanara, 23 de ani, par lung ochi caprui, ofer masaj de relaxare fara graba si fara fite, in locatia mea. Poze reale. **100 L;** ☎0764.084.392

159. **Karina** bruneta titrata 33 ani cu experienta, o fire placuta, calma si rabdatoare, ofer masaj de relaxare si terapeutic in conditii de lux, Piata Alba Iulia, **200 L;** ☎0763.706.706

160. **Katy,** 37 ani, poze reale 100 ofer domnilor generosi si manierati masaj de relaxare si intretinere efectuat pe masa de masaj cu uleiuri si creme. Discretie maxima detalii la tel. Nu rasp. la sms si nr. privat Obor. **100 L;** ☎0722.941.197

161. **La** mine sau la tine, Dristor, Camil Ressu, blonda 30 de ani ofer masaj de relaxare domnilor interesati locatie frumoasa si curata, locuiesc singura. **60 L;** ☎0720.522.833

162. **La** mine zona Rond Alba Iulia, masaj, acest numar este valabil si pentru WhatsApp; **50 L;** ☎0734.896.180 dode.mariana92@gmail.com

163. **La** mine, zona Tineretului sau la tine, te invit la mine sau ma deplasez eu la tine pentru a-ti oferi cel mai bun masaj de relaxare. **100 L;** ☎0729.657.906

164. **La** tine ori la mine, la domiciliul tau ori la mine, sunt Raisa, ofer servicii totale, garantez cu pozelepoze facute de mine cu telefonul), pentru mai multe detalii sunati ma. 0733844526 **300 L;** ☎0733.844.526 visul.seimplineste@yahoo.com

165. **La** tine sau hotel, Buna, vin pentru a-ti oferi un masaj terapeutic sau de relaxare de cea mai buna calitate, nu ezita sa ma suni, i speak english, **150 L;** ☎0767.091.180

166. **La** tine sau la hotel Buna Maria sunt. Noua in Bucuresti 23 ani ofer masaj de relaxare, **150 L;** ☎0727.463.903

167. **Laura,** bruneta inalta, 30 de ani, ofer masaj terapeutic, de relaxare, body masaj, domnilor manierati intr-un cadru discret. Daca stii sa apreciezi calitatea si bunul simt, astept sa ma contactezi, **200 L;** ☎0728.418.578

168. **Lucrator** comercial, vanzator, vanzatoare. Angajez lucratori comerciali cu experienta. Vanzator/vanzatoare magazin alimentar in zona: Piata Unirii si vanzator/vanzatoare intr-un magazin de usi cu experienta in Zona Chirigiu. Salariu atractiv; ☎0728.172.728

169. **Magazin** Unirea, Sarah, bruneta miniona 1.57 cm, te astept pentru un masaj de relaxare prin diferite metode, suna fara ezitare, **50 L;** ☎0737.668.851 adinaobregia123@yahoo.com

170. **Marra,** selecta, pasionala, open minded, discretie (singura) si igiena materializate intr-un masaj memorabil. In rest te las sa descoperi singur, (Bd. Magheru, Romana) **200 L;** ☎0799.664.040

171. **Marra,** selecta, open minded, discretie (singura), bun simt, igiena si pasiune, materializate intr-un masaj sweet touch memorabil. In rest, te las sa descoperi singur, (B-dul Magheru, Romana), **200 L;** ☎0799.664.040

172. **Masaj** la mine, tanara 34 de ani, atestat, experienta 5 ani, ofer masaj de relaxare profesional, masaj cervical, lombar, capilar, detin masa de masaj, locatie centrala (vezi harta) discretie, foto reale, **100 L;** ☎0733.529.054

173. **Masaj** terapeutic, relaxare, intretinere corporala, masaj cervical, capilar, lombar facut pe masa de masaj timp de o ora. Program 15-20; **100 L;** ☎0726.066.981/ 0725.791.534

174. **Masaj** 100% profesional, atestat tehnician maseur, masaj: somatic=clasic intretinere relaxare, anticelulitic, sportiv, reflexo, capilar, facial, epilat crema-150 L pe masa masaj central. Exclus erotic. L-S: 10-20, **150 L;** ☎0720.148.681

175. **Masaj** de calitate, buna numele meu este Alina, 19 ani, 50 kg. I speak english. Te astept la mine in locatie sa petrecem clipe de neuitat. Pentru mai multe detalii astept sa ma suni. ☎0741.532.083

176. **Masaj** de relaxare Buna, ma numesc Ana si am 20 de ani. Te invit la mine in locatie pentru a avea parte de niste momente de relaxare. Pozele imi apartin , te astept cu drag **50 L;** ☎0720.608.981

177. **Masaj** de relaxare de neuitat, pentru mai multe detalii sunati la nr. de tel., Alex, non stop; ☎0734.570.548/ 0734.828.199

178. **Masaj** de relaxare Mariana, 47 ani, te astept sa te rasfat cu un masaj de relaxare fara graba. ☎0733.145.064/ 0732.963.998 ioanamion1234@gmail.com

179. **Masaj** de relaxare Marilena 46 ani ofer masaj domnilor manierati, igiena si discretie, garantez revenirea Berceni; ☎0763.664.061

180. **Masaj** de relaxare Rasfata-te si fii 100% fresch care are ca scop eliminarea stresului si oboselii. Masaj general, ai nevoie de un masaj profesional. Dupa o zi obositoare un masaj de relaxare. Maseuza, sector 6. ☎0732.165.419

181. **Masaj** de relaxare si stare de bine a intregului organism. Masajul reduce stresul si te relaxeaza intr-un mod placut si eficient! Maseuza. Un masaj profesional tot timpul! ☎0732.165.419

182. **Masaj** de relaxare, doamna matura efectuez masaj profesionist de relaxare terapeutic, sportiv, cervical, lombar, pe masa de masaj, zona Baba Novac. **100 L;** ☎0726.359.885

183. **Masaj** de relaxare, Marilena 46 ani ofer masaj domnilor manierati, igiena si discretie, garantez revenirea, Berceni, ☎0763.664.061

184. **Masaj** de relaxare, Marilena, 46 ani, ofer masaj domnilor manierati, igiena si discretie, garantez revenirea, Berceni; ☎0763.664.061

185. **Masaj** de relaxare, rasfata-te si fii 100% fresh care are ca scop eliminarea stresului si oboselii. Masaj general, ai nevoie de un masaj profesional. Dupa o zi obositoare un masaj de relaxare. Maseuza, sector 6 ☎0732.165.419

186. **Masaj** la dublu, masajul perfect cu 2 doamne mature blonde 43-45 ani, dragute, pofticioase, dulci cu multa experienta in arta masajului erotic in trei. ☎0738.556.526

187. **Masaj** profesional atestat, doamna matura cu experienta, execut masaj terapeutic reechilibrant de relaxare, presopunctura, drenaj limfatic, inghinal, reflexoterapie 150 Lei 80 min. Mosilor, Eminescu 10-21 pe masa masaj **150 L;** ☎0724.898.065

188. **Masaj** profesionist 100% cum nu stii ca poate fi asistenta medicala, tehnician maseur din 2003 ofer masaj terapeutic, relaxare, cu uleiuri esentiale pt. imunitate, stress, insomnie. Calea Mosilor, 5 min. metrou obor. l-d 10-20. 150-200 lei /1-2 ore; **200 L;** ☎0720.696.842

189. **Masaj** relaxare total, noua in domeniu, Delfinului doamna blonda cu forme, 1.70, 60 kg, senzuala, dornica sa te cunosc la mine acasa. Vino sa te relaxezi cu un masaj total de vis. Nu vei regreta, te astept. Zona Diham. **100 L;** ☎0736.857.998

190. **Masaj** si jacuzzi pentru pretentiosi, oferim masaj deosebit domnilor care se respecta si care stiu sa aprecieze calitatea. Oferte jacuzzi, oferte hotel, petreceri, free bar, pentru detalii si programari sunati, zona Decebal, **150 L;** ☎0751.770.600/ 0784.522.572 salonsweettouch@yahoo.com

191. **Masaj** somatic profesional, am 25 ani. A face masaj este o pasiune,in timp mi-am dezvoltat propriul stil adunand la un loc elemente reflexoterapie, limfatic, suedez, capilar si facial. ☎0732.724.510

192. **Masaj** terapeutic cu atestat, vrei sa simti beneficiile unui masaj profi, cu intentii binefacatoare, te invit sa te abandonezi mainilor mele, timp macar de 50 min. Rog decenta, punctualitate, igiena, conditii minime de ambele parti **100 L;** ☎0728.535.978 Masaj.maraia@gmail.com

193. **Masaj,** Ada, ofera domnilor manierati masaj terapeutic, igiena, discretie.sector 3, orele 8-17, **50 L;** ☎0735.366.510

194. **Masaj,** Ada, selectiva, ofera domnilor cu bun simt masaj de relaxare intr-un ambient placut, sector 3, intre orele 8-17, **50 L;** ☎0735.366.510

195. **Masaj,** Miruna, la tine sau la hotel, masaj de relaxare si terapeutic, pentru mai multe detalii suna-ma, **150 L;** ☎0768.121.420

196. **Masaj,** noua in zona Drumul Taberei buna, ma numesc Natasha, sunt studenta, am 1,70 inaltime, 57 kg, ofer masaj de relaxare domnilor manierati intr-un ambient placut, rasfat total in compania mea; **50 L;** ☎0735.358.434 Nichi123452@yahoo.com

197. **Masajul** picioarelor obosite si spatelui Liniste si relaxare ce iti reda starea de bine. Uita de stres, oboseala sau dureri. Ai nevoie de un masaj profesional. Relaxare generala! Sector 6 ☎0732.165.419

198. **Maseur** efectuez masaj terapeutic tonifiere relaxare cervical, experienta de 4 ani, serios si discret. Mai multe detalii telefonic ☎0732.222.213

199. **Maseur** cu experienta masaj 100 % zona Baicului masaj general de relaxare masaj terapeut finalizarea a corpului(se face masaj pe tot corpul de la talpa picior pana la cap si ureche) timp de 1H. Va astept si rog seriozitate maxima **70 L;** ☎0725.285.648 costineb@yahoo.com

200. **Maseur** sportiv 28 ani, Tanar sportiv 28 ani efectuez masaj pentru domni, doamne, domnisoare si cupluri, diferite tipuri de masaj. Ofer si cer maxima seriozitate, igiena, ☎0732.222.213

201. **Maseuza** Cand durerea te apasa, un masaj te relaxeaza fizic si psihic. Ai nevoie de un masaj profesional. Relaxeaza-te intr-un mod placut si eficient; ☎0732.165.419

202. **Maseuza** draguta Tineretului metrou te invit la mine pt un masaj de neuitat. Locatie discreta si luxoasa. Poze reale din locatie. Va astept cu drag, pupici **150 L;** ☎0729.704.411

203. **Maseuza** efectuez masaj de relaxare care reda energia fizica si psihica a intregului organism intr-un mod placut si eficient. Uita de stres, oboseala sau dureri ☎0732.165.419

204. **Maseuza** efectuez masaj de relaxare care reda energia fizica si psihica intregului organism intr-un mod placut si eficient, uita de stres, oboseala sau dureri. ☎0732.165.419

205. **Maseuza** efectuez masaj de relaxare, un masaj profesional poate ajuta cu siguranta pe oricine sa se relaxeze. Indeparteaza blocajele si revigoreaza organismul. Masaj general ☎0732.165.419

206. **Matura** discreta noua in zona, te astept la un masaj de relaxare al trupului si sufletului la domiciliul meu discret si curat, Unirii Zepter. **50 L;** ☎0737.401.576

207. **Matura** discreta, noua in zona, finuta si draguta, te astept la un masaj de relaxare si tonifiere al trupului si sufletului la domiciliul meu discret si curat. Unirii. Zepter. **60 L;** ☎0739.115.415

208. **Maya** 34 ani, Militari Iuliu Maniu (Apusului) bruneta, par lung pana la fund, ten alb, 1/67,55 kg ofer domnilor care doresc deconectarea de rutina zilnica masaj de relaxare pe tot corpul. Selectiva. Nu ezitati sa ma contactati. Program 9-15 **60 L;** ☎0748.782.236

209. **Maya** 34 ani, noua in zona Iuliu Maniu (Apusului) bruneta, par lung pana la fund, ten alb, 1,67, 55 kg, ofer domnilor care doresc deconectare de rutina, masaj de relaxare pe tot corupu. Mai multe detalii la tel. Selectiva. 150 H zona Iuliu Maniu. **60 L;** ☎0748.782.236

210. **Mihaela** 48 ani, ofer masaj de relaxare de calitate fara graba domnilor generosi si manierati in locatia mea curata si discreta. Mai multe detalii la telefon. Zona Obor. **100 L;** ☎0753.582.782

211. **Militari** Residence. Noua in orasul tau Poze recente si reale. Masaj total la mine acasa exclusiv ptr cei care pun pret pe calitate nu cantitate, pozele mele iti ispitesc imaginatia. **150 L;** ☎0734.489.291

212. **Miniona** matura, doamna matura ofer masaj de relaxare la domiciliul meu, ambient placut, discretie totala 120 L ora, detalii tel. Zona Unirii, metrou, **50 L;** ☎0734.323.084/ 0767.823.794

213. **Mirela** ofer masaj de relaxare intr-un cadru intim si discret. Detalii suplimentare la telefon. Titan, bd. Theodor Pallady, **60 L;** ☎0736.549.922

214. **Monica** 37 ani poze reale, te astept la mine in locatie pt un masaj de relaxare de neuita, mai multe detalii la tel. **100 L;** ☎0721.659.736

215. **Monyca** Draguta 43 ani ofer masaj relaxare, Sos. Pantelimon Cimitirul Armenesc, **60 L;** ☎0726.566.223

216. **Monyca** Monyca draguta, 43 ani, ofer masaj relaxare. Sos Pantelimon, Cimitirul Armenesc. **60 L;** ☎0726.566.223

217. **Nadira** Night Club & Massage Cel mai nou salon din Bucuresti a fost creat special pentru tine, pentru a-ti indeplini fanteziile prin tehnici specifice masajului alaturi de atingerile si mangaierile lascive ale celor 5 domnisoare, **180 L;** ☎0724.128.029

218. **Nemtoaica** blonda, finuta si frumoasa, 28 de ani, 1.78 m, 53 kg, ofer masaj de neuitat domnilor manierati in locatia mea. Zona bvd. D. Cantemir, Tineretului, poze reale, mai multe detalii la tel. **100 L;** ☎0762.536.750

219. **Nicole,** blonda reala 27 de ani, 1,76m, 60 kg, ochii albastri. Perfecta pt domnii care se respecta. Vei reveni cu placere. Servicii ireprosabile, masaj, discreta educata si amabila. Poze reale, detalii la tel., **100 L;** ☎0732.662.573

220. **Nikoleta** Buna, am 28 de ani, 1.60 m si 50 de kilograme, ofer masaj de relaxare domnilor generosi, la mine in locatie, zona Diham. **100 L;** ☎0734.022.708

221. **Noua** in zona Dna Ghica, Colentina, ofer servicii de relaxare totala in locatia mea curat discret singura suna-ma pt detalii despre pret, servicii adresa exacta. **50 L;** ☎0765.117.588

222. **Noua** in zona, Colentina Ofer servicii de relaxare totala in locatia mea curat discret singura. Poze reale. Suna pt detalii despre pret servicii adresa exacta. **50 L;** ☎0768.867.044

223. **Noua** in zona, Theodor Pallady noua in zona ta, buna, promit sa te satisfac si sa te duc pe culmile extazului, alaturi de mine te vei detasa de la probleme, masaj intr-un cadru intim si discret. ☎0761.065.161

224. **Noua,** Berceni, doamna placuta, comunicativa ofer masaj fara graba domnilor cu bun simt, te astept cu drag, ☎0734.539.875

225. **Obor** Colentina. Bianca poze reale singura in locatie. selectiva, vesela si plina de viata, ofer servicii de calitate (diverse tipuri de masaj) la domiciliul meu sau la hotel. Accept si cupluri. I speak english. **100 L;** ☎0764.654.616 gindacdorinadorina@gmail.com

226. **Obor,** Colentina, Doamna Ghica, doamna 32 ani ofer masaj de relaxare domnilor cu gusturi bune, ☎0762.901.720

227. **Ofer** masaj de relaxare la domiciliul meu curat si discret. Mai multe detalii la tel. Titan **60 L;** ☎0720.649.896

228. **Ofer** masaj de relaxare doamnelor si domnisoarelor, pentru mai multe detalii ne desparte doar un telefon, Antonio; ☎0734.570.548

229. **Pat** masaj cu 7 role jad, procurat de la patronul procurat de la patronul Casei de Jad Bucuresti. Pret negociabil **2.100 L;** ☎0724.588.580/ 0766.572.837

230. **Patricia,** doamna matura ofer servicii de masaj la domiciliul meu, pentru detalii suna-ma. Dristor Kaufland, **50 L;** ☎0736.760.098 popescuadriana@gmal.com

231. **Piata** Progresul, doamna 55 de ani ofera masaj de relaxare persoanelor cu varsta apropiata; ☎0730.515.750

232. **Placut** si relaxant, masaj de neuitat, Raffael, non stop, detin locatie, 80-120 lei sedinta; ☎0734.570.548

233. **Prestam** servicii de deszapezire Oferim servicii de deszapezire mecanizata cu ajutorul utilajelor si manuala cu ajutorul personalului, pt caile greu de accesat. Putem efectua evacuarea zapezii cu camioane abrollkipper si basculante. ☎0730.023.999 office@sskremlinconstruct.com

234. **Pustoaica,** Unirii, 19 ani, dulce foc, te invit in locatia mea pentru un super masaj de relaxare. Vino si te vei convinge. Nu rasp. la nr. privat, **100 L;** ☎0728.301.979

235. **Rahova** stradal ofer masaj de relaxare curatenie si discretie poze reale; **40 L;** ☎0738.178.637

236. **Rahova** stradal, ofer masaj de relaxare, curatenie si discretie, poze reale, **40 L;** ☎0738.178.637

237. **Rahova,** stradal Ofer masaj de relaxare curatenie si discretie. Poze reale. **40 L;** ☎0738.178.637

238. **Rahova,** stradal, ofer masaj de relaxare curatenie si discretie. Poze reale **40 L;** ☎0738.178.637

239. **Reala** 100% masaj, ofer calitate si confidentialitate maxima. Pentru detalii suplimentare suna-ma, **70 L;** ☎0785.244.385 Cristina.thaaaa@yahoo.com

240. **Rond** Alba Iulia, Burebista, buna te astept intr-un apartament de lux, curat unde iti pot oferi un masaj de relaxare. Suna-ma pentru mai multe detalii. ☎0727.526.560

241. **Roxana** Draguta si comunicativa te astept in compania mea pt a-ti oferi un masaj de neuitat. Poze reale 100% . Pt mai multe detalii ma poti contacta non-stop. Zona Titan **60 L;** ☎0720.649.968

242. **Roxana,** Draguta si comunicativa, te astept in compania mea pt a-ti oferi un masaj de neuitat. Poze reale 100%. Pt mai multe detalii ma poti contacta non-stop. Zona Titan bld Theodor Pallady. **60 L;** ☎0720.649.968

243. **Roxana,** masaj de relaxare complet (terapeutic, sportiv), body massage, cosmetica (epilat, pensat). Ofer seriozitate si discretie, non stop. **50 L;** ☎0722.984.474

244. **Scoala** de soferi Activ2010, 1250 lei Vrei permis auto? Scoala de soferi Activ2010 te poate ajuta! Vei avea parte de instructori cu experienta, ajutor cu formalitatile, preturi avantajoase si reduceri pe masura. **1.250 L;** ☎0727.655.990 office@activ2010.ro

245. **Servicii** curatenie Firma asigura servicii de curatenie pentru Asociatiile de Proprietari, birouri, show-room-uri, apartamente, garsoniere. Pentru detalii: 0764632255 sau tdscleaningsandany@gmail.com ☎0764.632.255/ 0760.089.270 tdscleaningsandany@gmail.com

246. **Servicii** de calitate, masaj, sauna, jacuzzi, Danielle Vanessa, medic kinetoterapeut, reala, selectiva, vesela si plina de viata, ofer servicii de calitate (diverse tipuri de masaj) la domiciliul meu sau la hotel, domnilor discreti si generosi. **100 L;** ☎0737.707.384

247. **Simona** 36 ani, poze reale din locatie. Bruneta finuta si stilata ofer masaj de neuitat domnilor manierati in loca?ia mea. Zona Obor -Colentina, **100 L;** ☎0736.676.955

248. **Simona,** 30 ani ofer masaj de relaxare la domiciliul meu, zona Kaufland Obor. Mai multe detalii la tel. Poze reale, **60 L;** ☎0748.944.812

249. **Sonia,** la tine sau la hotel blonda, simpatica, mereu cu zambetul pe buze ofer masaj de relaxare domnilor manierati. Cer si ofer discretie si seriozitate. Iti promit ca nu vei regreta. **250 L;** ☎0769.768.088

250. **Sophie,** 25 ani, 1.60 cm si 48 kg. Feminitatea si bunul simt sunt calitatile care ma caracterizeaza. Va astept la un masaj de relaxare. Poze reale, nu insista. Zona Piata Muncii, **200 L;** ☎0725.458.291

251. **Soryna** 30 ani, ofer domnilor generosi si manierati masaj de relaxare si intretinere efectuat pe masa de masaj cu uleiuri si creme. Discretie maxima detalii la tel. Nu rasp. la nr. privat si sms zona Obor **100 L;** ☎0758.158.334

252. **Sunt** noua in zona, Claudia, 27 de ani, ofer masaj de relaxare la mine in locatie. Discretie si seriozitate. Te astept cu drag. Mai multe detalii la telefon. **60 L;** ☎0769.625.595

253. **Sunt** noua in zona, te astept pe tine domn generos sa te rasfat cu un masaj de relaxare in locatia mea discreta si curata. Titan ☎0734.477.470

254. **Tina** 42 ani, doamna finuta si rabdatoare iti ofer masaj de relaxare **60 L;** ☎0721.980.503

255. **Transsexuala** siliconata Transsexuala siliconata, blonda eleganta, discreta, cu locatie personala discreta, ofer un masaj minunat in compania mea. Pozele de pe site imi apartin. ☎0721.754.777

256. **Unirii,** Zepter, Andreea, te astept in locatia mea intr-un ambient placut pentru un masaj de relaxare, singura in locatie, poze reale 100%, mai multe detalii la tel., nu raspund la sms si nr. privat. **50 L;** ☎0769.550.863

257. **Vaida** 32 ani, doamna cu forme, iti pot oferi masaj de relaxare la domiciului meu. mai multe detali la tel zona Mol Vitan. **70 L;** ☎0739.326.168 bratucamelia87@yahoo.com

258. **Vand** aparat presoterapie cu electrostimulare profesional procurat de la Gabi. Pret negociabil. **2.100 L;** ☎0724.588.580/ 0766.572.837

259. **Veronica** doamna matura sunt noua in aceasta zona, discreta, te astept la un masaj de relaxare ofer seriozitate si cer la fel, zona Moll Vitan, **60 L;** ☎0731.084.734

260. **Veronica,** 55 ani, noua in zona, doamna matura, sociabila, te astept la un masaj de relaxare fara graba, discretie si seriozitate din partea mea zona Moll Vitan, **70 L;** ☎0787.660.633/ 0787.660.633

261. **What** makes the difference Amestecul nostru de masaj european si suedez este un impuls sanatos pentru muschii obositi si durerosi. Acest masaj ajuta la relaxarea nervilor, la cresterea circulatiei si la intarirea imunitatii. ☎0732.724.510

262. **Yasmina,** bruneta reala, selectiva, 28 de ani, ofer diverse tipuri de masaj corporal intr-un ambient deosebit domnilor pretentiosi care apreciaza calitatea, ofer conditii de lux, discretie. Zona centrala, **200 L;** ☎0799.396.558

263. **Zona** Dorobanti masaj de relaxare intr-o locatie intima si curata, servicii de calitate, liniste, discretie, mai multe detalii la telefon; **80 L;** ☎0729.054.640

264. **Zona** Mall Vitan 1,70 m, 95 kg, 39 ani, iti pot oferi masaj total, mai multe detalii la telefon. **100 L;** ☎0735.369.043

LOCURI DE MUNCĂ

2 Locuri de muncă

Oferte full time

ÎI RUGĂM pe clienţii noştri să acorde tuturor şansa de a participa la ocuparea unui post, indiferent de: rasă, etnie, naţionalitate, limbă, religie, convingeri, categorie socială, categorie defavorizată, vîrstă, sex,orientare sexuală, cf. Legii 48/2002

1. **Admin** fata cu/ fara experienta in domeniu. Salariu motivant, bonusuri, posibilitate de avansare, contract de munca, 8 h. Program flexibil, job lejer. Cautam doar persoane serioase ☎0764.093.085/ 0756.302.730 office@bestwebstudio.ro

2. **Admin,** trainer cu experienta Elevenstudio angajeaza admin/trainer cu experienta in domeniul video chat, oferim slariul fix plus comision din incasari zilnice; **2.000 €;** ☎0731.675.599 Office.elevenstudio@gmail.com

3. **Administrativ,** sofer angajam sofer categoria B (cat. C optional), experienta pe un post similar.

4. **Administrator** Web& social media pentru administrarea site-ului companiei, managementul conturilor sociale, conturilor de pe platformele de comert online pentru Fabrica de mobila. Rugam CV la adresa email; vasile.busuioc2017@yahoo.com

5. **Administrator,** casier pentru firma administrare blocuri. Program flexibil. salariu atractiv si bonusuri in functie de performanta. Permis obligatoriu, auto propriu avantaj. Trimiteti CV la email blocexpert@gmail.com

6. **Administrator/a,** sef/a sala bucatarese cu experienta, ospatari/ospatarite, angajam Restaurant Cuibul Randunelelor sector 5.Salariu si program motivant,Suna-ti dupa orele 12:00. ☎0730.002.054

7. **Administratori** imobile, contabili si casieri Societate comerciala angajeaza personal pentru urmatoarele pozitii: administrator imobile, operatori date si casieri, cei interesati sunt rugati sa trimita c.v.-ul la: dan_calina2000@yahoo.com dan_calina2000@yahoo.com

8. **AEK** Security Division angajeaza agenti de paza pentru magazine situate in Mall-uri. Salariu net, **2.040 L;** ☎0760.411.281

9. **Aek** Security Division angajeaza sefi de tura, servanti pompieri, receptioniste, dispeceri, agenti de securitate. Salariu net 1.800 - 1.920 lei. Relatii: ☎0760.411.281 recrutare@aeksecurity.ro

10. **AFER SCHOOL, ZONA AVIATIEI, ANGAJAM MENAJERA PENTRU BUCATARIE SI INGRIJITOARE, CONDITII AVANTAJOASE; ☎0721.392.575/ 0774.423.126**

11. **Agent** Firma de paza angajeaza agent securitate cu atestat in Bucuresti, program 24/72. ☎0757.077.578

12. **AGENT** paza si ordine, agent control acces cu atestat; ☎021.335.84.20/ 0722.307.333 angajari@aba.ro www.abasecurity.ro

13. **AGENT** vanzari, Alpin57 lux angajam - agent distributie marfa (inghetata). Experienta constituie un avantaj; ☎0756.032.010

14. **Agent** comercial studii medii, permis cat.B, disponibilitate plecari in tara, program luni-vineri 8 ore, salariu fix+tichete masa+alte bonusuri. Relatii la telefon sau la sediul societatii Comprodcoop SA Timisoara 52, sect. 6 ☎0762.207.139

15. **Agent** curatenie Firma angajam agent curatenie, adresa Bul. Pipera, nr.1 cladire Nord City Tower, vizavi de showroom Porsche, program 06.00-14.00, salariu 1800 ron, decont transport 70 ron. **1.800 L;** ☎0731.313.642 luminita.craciun@tiro.ro

16. **Agent** curatenie echipa mobila/interventii, 2100 lei. ICS angajaza pentru echipa mobila de interventii personal (baieti) cu experienta in domeniu pentru lucrari de spalare a mochetelor, marmura, post construct, birouri, etc. Salariu motivant si contract; **2.100 L;** ☎0771.449.760

17. **Agent** curatenie, persoana curatenie pentru birouri si rezidential, 8 ore/zi. Proba platita 30 de zile. Durata nedeterminata. Salariul 1.600 lei net/luna **1.600 L;** ☎0725.583.061 nelu_iosef@yahoo.com

18. **Agent** DDD dezinsectie, dezinfectie si deratizare cu carnet de conducere, pt. societate comerciala. Rugam seriozitate; ☎0733.127.777

19. **Agent** de securitate cu sau fara atestat, program in ture, zona Cutitul de Argint, mai multe detalii la interviu. Pentru programare interviu va rugam sa sunati la tel ☎021.311.18.88

20. **Agent** de securitate cu atestat, Bronec angajeaza agenti securitate cu sau fara atestati. Pentru mai multe detalii va asteptam la sediul societatii: Str. Mesterul Manole nr. 1, bl. D17, sc. 1, et. 4, ap. 12, sect. 3, Bucuresti. ☎021.323.54.69/ 0730.583.840 bronec@bronec.ro

21. **Agent** de securitate, pentru Fox, fabrica de mezeluri. Atestat de paza. Spor de noapte, masa calda gratuita, bonusuri, nedeterminata, 12/24 -12/48. Sector 4. Contactati-ne intre 9-17, L-V; **1.500 L;** ☎0726.718.768

22. **Agent** de Vanzari firma de cleaning & DDD - Experienta nu este obligatorie. Cunostinte minime de calculator, dispus la deplasari in Bucuresti, se deconteza transportul in comun. Salariu fix + comision; **2.400 L;**

23. **Agent** de vanzari de teren, persoana serioasa si implicata, cu initiativa si dorinta de a invata si de a performa. Experienta in Vanzari reprezinta un avantaj. Oferim venituri strans legate de performanta si contract ☎0756.708.090 edmond@imorom.ro

24. **Agent** de vanzari, manager de cont, firma de cleaning & DDD. Experienta nu este obligatorie. Cunostinte minime de calculator, dispus la deplasari in Bucuresti, se deconteza transportul in comun. Salariu fix + comision pana la 5.000 Lei, **2.500 L;** ☎021.780.00.80/ 0751.127.227 contact@conexclean.ro

25. **Agent** dezinfectie si deratizare Building Support Services, firma specializata in intretinerea si administrarea cladirilor de birouri, angajeaza agent DDD, program full-time ☎0752.150.677 andrei.buf@bss.ro

26. **Agent** distributie tehnician, Popesti Leordeni angajam full time agent distributie tehnician aparate cafea, locatie Popesti Leordeni. Nu se cere experienta. Program I-v 8 - 17, personal tanar. Salariu negociabil; **1.800 L;** ☎0724.664.097 irina.boscu@gmail.com

27. **Agent** Igiena Publica DDD, avantajos, termen lung Agent DDD zona sector 6, angajam persoana serioasa pe postul de agent DDD, fara experienta/necalificat cu permis cat B. Asiguram carte munca, scolarizare/pregatire, masina serviciu, telefon, bonusuri. ☎0766.595.550

28. **Agent** imobiliar pentru agentia de la Piata Romana; ☎0739.592.844 paul@cityhouse.com.ro

29. **Agent** imobiliar, angajam fete domeniul inchirieri/vanzari ultracentral 3 min. metrou sediul stradal persoana responsabila comunicativa eficienta oferim comision 60%, birou propriu, publicitate, agresiva, program lejer, ☎0732.717.111/ 0742.730.047 dolhaimob@yahoo.com

30. **Agent** interventie, program 24/48 sau in ture, salariu 2.500 lei net, platiti la timp. Varsta cuprinsa intre 24-40 ani, 175 inaltime, 80 kg, permis si atestat obligatoriu. **2.500 L;** ☎0736.273.846 bogdan.borangic@vogsistemactiv.ro

31. **Agent** livrator farmacii lider national in productia de ceaiuri, angajeaza agent livrator. Experienta de cel putin 1 an in activitatea de distributie. Permis conducere categoria B (minim 2 ani). Relatii la tel.: ☎0731.930.315 bucuresti@fares.ro

32. **Agent** operator DDD pentru activitati de dezinsectie/ deratizare. Serios, dinamic, permis cat. B, disponibilitate deplasare in tara. Regim full time, ctr de munca perioada nelimitata. Salariu atractiv, cazare si diurna. ☎0723.174.368 ratis.sc@gmail.com

33. **Agent** securitate paza societate de paza angajeaza pentru Bucuresti zona Diham (complex Rasarit De Soare) - zona Vitan (cet Sud) Otopeni, salariu 1600 platit pe card fara intarzieri, tinuta gratuita ☎0751.143.961

34. **Agent** securitate sala jocuri Angajam agenti de securitate pentru sala de jocuri si pariuri sportive in zona Unirii - Centrul Istoric. Programul de lucru este de la ora 22:00 la 08:00 5 zile pe saptamana. Salariu 1.800 lei. **1.800 L;** ☎0785.256.833 bogdan.borangic@vogsistemactiv.ro

35. **Agent** securitate salariu 1.800 net angajam agent de securitate pentru shaormerie. Programul este: 2 ture de zi/ 2 ture de noapte/ 2 ture libere.Salariu net 1.800 platit la timp. Masa asigurata/ suc, apa, cafea; **1.800 L;** ☎0785.256.833 bogdan.borangic@vogsistemactiv.ro

36. **Agent** securitate, 24/48 h, str. Valea Lunga, sector 6, **1.300 L;** ☎0732.307.529/ 0768.338.427

37. **Agent** vanzare pentru importator parbrize, Fuyao Romania, angajeaza o persoana dinamica,cu experienta in vanzari, disponibil la deplasari in tara. Oferim salariu motivant si comision. Sunt acceptate doar CV-urile insotite de foto ☎0729.007.403 fuyaoromania.office@gmail.com

38. **Agent** vanzari Angajam agent vanzari pentru incaltaminte. zh197811@yahoo.com

39. **Agent** vanzari Contrast Impex SRL angajeaza agent de vanzari cu experienta pentru promovare, vanzare si distributie produse cosmetice. Necesar detinere permis auto ☎0722.232.015

40. **Agent** vanzari cu experienta in domeniul sistemelor de securitate. Conditii de lucru deosebite. Salariu in functie de experienta. Skoda Octavia noua la dispozitie, laptop si telefon ultima generatie **5.000 L;** ☎0726.444.494 office@eisol.ro

41. **Agent** vanzari cu sau fara experienta, indiferent de varsta. Oferim salariu atractiv + comision. Trimiteti CV la adresa de email incluzand obligatoriu postul vizat si date de contact. ☎021.450.51.11 office@decorpress.ro

42. **Agent** vanzari Firma cu sediul in Afumati angajeaza agent vanzari cu experienta. Va rugam cv la adresa de mail: platinambalaje@gmail.com. ☎0724.356.260 platinambalaje@gmail.com

43. **Agent** vanzari Editura Editura angajeaja agent vanzari, distributie pentru tara. Se ofera salariu atractiv + comision. CV la mail. Relatii suplimentare tel. ☎0723.842.660/ 0723.842.660 office@unicart.ro

44. **Agent** vanzari. Servicii mentenanta autoturisme, angajam agent de vanzari (doamna) cu experienta, pentru promovare, vanzare si distributie, oferim contract de munca, salariu motivant, comision si masina de serviciu. Rugam seriozitate. Relatii la tel. dupa ora 13.00; ☎0727.171.220

45. **Agent,** broker imobiliar Agentia imobiliara Imobe Bucharest Real Estate angajeaza agenti imobiliari. Puncte de lucru in Bucuresti: Piata Unirii (fantani) si Militari (Lujerului). ☎0764.447.470/ 0767.503.030 contact@imobe.ro

46. **Agent/** agenta curatenie echipa mobila. Firma de curatenie profesionala angajaza 2 agenti / agente pentru echipa de interventii mobila, salariu 2000 lei Net- in mana, contract de munca, program flexibil. Bonusuri de performanta. **2.000 L;** ☎0771.449.760

47. **Agenta** curatenie, Domnesti- Piata Unirii; Firma de curatenie angajam pentru locatie fixa, program fix 6-14. Se asigura transport dus intors, contract de munca. Se cere seriozitate si prezenta la timp, salariu 1.650 Lei in mana. **1.650 L;** ☎0771.449.760

48. **Agenti** de securitate barbati-femei pentru receptie. ☎0752.002.996/ 0748.656.955/ 021.336.69.96

49. **Agenti** de securitate zona Pipera. ☎0731.678.224

50. **Agenti** curatenie baieti si fete, program 8 ore/ part time, seara, pentru birouri si spatii comerciale, salariu motivant, transport asigurat; tel 0723395147. ☎0723.395.147

51. **Agenti curatenie barbati si femei pentru birouri angajam agenti de curatenie barbati si femei pentru birouri situate in zone usor accesibile: program 8 ore luni-vineri, tichete de masa, decont abonament transport. ☎0735.883.335**

52. **Agenti** curatenie, angajam urgent personal curatenie si sefa de tura pentru Complex Comercial Piata Crangasi. Salariul atractiv; ☎0720.542.224/ 0720.542.200 totalcleaningservices2017@gmail.com

53. **Agenti** curatenie. Doresti un loc de munca stabil? Firma de curatenie angajeaza urgent agenti curatenie, program 8 h/zi, zona Colentina, salariu incepand cu 1.400 lei. Relatii la: ☎0744.320.276

54. **Agenti** curatenie. Doresti un loc de munca stabil, contract de munca si salariu motivant? Firma de curatenie angajeaza urgent agenti curatenie, spatii birouri, program 8 h/zi, salariu incepand cu 1.400 lei. Relatii la: ☎0731.178.581

55. **Agenti** curatenie. Doresti un loc de munca stabil, Doresti un loc de munca stabil? Firma de curatenie angajeaza urgent agenti curatenie, spatii birouri, program 4 h/zi, zona Magheru, Aurel Vlaicu. Relatii la: ☎0786.102.017

56. **Agenti** curatenie. Doresti un loc de munca stabil, Doresti un loc de munca stabil? Firma de curatenie angajeaza urgent agenti curatenie, spatii birouri, program 8 h/zi, zona Aurel Vlaicu, salariu incepand cu 1.400 lei. Relatii la ☎0786.102.017

57. **Agenti curatenie. Doresti un loc de munca stabil, Firma de curatenie angajeaza urgent agenti curatenie, spatii comerciale, program 8 h/zi, zona Militari, salariu incepand cu 1.400 lei. Relatii la: ☎0764.057.786**

58. **Agenti curatenie. Doresti un loc de munca stabil? Firma de curatenie angajeaza urgent agenti curatenie, Blocuri, program 8 h/zi, zona Tunari, salariu incepand cu 1.500 lei/ decont transport. Relatii la: ☎0786.102.017**

59. **Agenti curatenie. Doresti un loc de munca stabil? Firma de curatenie angajeaza urgent agenti curatenie, spatii birouri, program 8 h/zi, salariu incepand cu 1.400 lei. Relatii la: ☎0786.102.017**

60. **Agenti** de curatenie, agenti de curatenie, (doamne sau domni) pentru cladiri de birouri, zone de centru, usor de ajuns cu orice mijloc, program I-v, 8, 6 sau 4 ore, sarbatori legale libere, mediu placut, echipa serioasa; **1.450 L;** ☎0785.482.082 Camelia.tudor10@yahoo.com

61. **Agenti** de curatenie, femei si barbati pentru hypermarket din zona Berceni. Program 8 ore, contract. ☎0758.044.134

62. **Agenti** de curatenie, tura de noapte sau zi, sediu birouri in Bucuresti. Conditii avantajoase de salarizare, bonuri de masa, plata ore suplimentare, bonusuri. Puteti sa ne contactati de luni pana vineri intre orele 9.00-18.00 la numarul de telefon: ☎0784.290.182

63. **Agenti** de interventie cu permis de conducere si femei atestate, pentru receptie, din Bucuresti. ☎031.405.39.48

64. **Agenti** de paza femei si barbati, atestati, din Bucuresti. ☎031.405.39.48

65. **Agenti** de paza proprie angajam pentru paza firmei Alkan Packaging situata in oras Pantelimon, judetul Ilfov. Se ofera salariul de 1700 lei net, tichete de masa, transport gratuit si alte beneficii ☎0759.012.426/ 021.351.14.24 juridic@alkanpackaging.ro

66. **Agenti** de paza cu atestat pentru sala jocuri de noroc zona Piata Rahova. Salariu 1.700- 1.900 lei, mail; ☎0767.840.159 office.maximbet@yahoo.com

67. **Agenti** de paza jud. Calarasi, zona Fundeni cu atestat. Salariul 1.600 lei la 240 h. Plata se face saptamanal. ☎0040740032828/ 0040740032828 18grma@gmail.com

68. **Agenti** de paza pentru magazin in zona Baneasa pt. firma de securitate. Programul de lucru este legal, iar salariul este de 9 lei/ ora; ☎0738.644.615/ 0738.644.617

69. **Agenti** de paza. Selectam in vederea angajarii agenti de paza din Bucuresti, cu atestat. Salarii garantate si platite la timp, tarife cuprinse intre 8 si 9 lei/ ora. Pers. de contact: Aurel. Rugam Seriozitate. ☎0786.189.306

70. **Agenti** de securitate Angajam agenti de securitate cu/fara experienta cu domiciliul in Bucuresti si Ilfov. Obiectivele sunt magazine si zone industriale, programul de lucru 12-24 / 12-48, fara intarzieri salariale; **1.400 L;** ☎0735.319.640/ 0761.156.982 eugen.croitoru@swatforceinternational.ro

71. **Agenti** de securitate Caldo Privat Security angajeaza agenti de securitate cu sau fara atestat, pentru cladiri de birouri, galerii comerciale, centre de afaceri si hoteluri. Experienta in paza constituie un avantaj dar nu este obligatorie. Salariu motivant ☎0766.051.733/ 021.322.02.11 recrutare@caldoprivatsecurity.ro

72. **Agenti** de securitate pentru Bucuresti salariu net 1270 lei+10 tichete de masa. ☎0745.157.516

73. **Agenti** de securitate Urgent, societate de paza angajeaza, cu/ fara atestat pentru obiective in Bucuresti; ☎0734.331.702

74. **Agenti** de securitate Baneasa Firma X Guard Security System angajeaza agenti de securitate, cu atestat pentru Aeroportul Baneasa. Salariu atractiv, platit la timp. Decont transport Program 12/24, 12/48 ☎0374.951.755/ 0754.517.432

75. **Agenti** de securitate Baneasa Firma X Guard Security System angajeaza agenti de securitate, cu atestat pentru Aeroportul Baneasa. Salariu atractiv, platit la timp. Decont transport Program 12/24, 12/48 Tel.0374951755 - 0754517432

76. **Agenti** de securitate femei Angajam agenti de securitate femei, pentru control acces persoane, onbiectiv situat pe bulevardul Theodor Pallady, langa statia de metrou Nicolae Teclu. Rugam seriozitate. ☎0751.305.059 angajare@companiadepaza.ro

77. **Agenti** de securitate femei Angajam agenti de securitate femei, pentru control acces persoane, onbiectiv situat pe bulevardul Theodor Pallady, langa statia de metrou Nicolae Teclu. Rugam seriozitate. ☎0751.305.059 angajare@companiadepaza.ro

78. **Agenti** de securitate pentru magazine, cu/fara experienta cu domiciliul in Bucuresti si Ilfov. Salariul atractiv si fara intarzieri salariale. Tariful per/ora/agent destul de mare. Programul de lucru flexibil. **2.000 L;** ☎0785.036.951/ 0725.443.366 dan.sandu@swatinternational.ro

79. **Agenti** de securitate si dispeceri pt firma de paza societate de paza angajeaza agenti de securitate cu atestat si dispeceri centru de alarm?, in spatii bancare, pentru obiective in Bucuresti. www.csssecurity.ro; ☎0722.669.714 resurseumane@csssecurity.ro

80. **Agenti de securitate UPT Timisoara Firma X Guard angajeaza agenti de securitate pentru Universitatea Politehnica Timisoara cu atestat sau fara, salariu atractiv. 0374951755 / 0761780663 ☎0374.951.755 secretariat.xgs@gmail.com**

81. **Agenti de securitate UPT Timisoara firma X Guard angajeaza agenti de securitate pentru Universitatea Politehnica Timisoara cu atestat sau fara, salariu atractiv; ☎0374.951.755/ 0761.780.663 secretariat.xgs@gmail.com**

85. **Agenti de securitate. Societate comerciala din sectorul 4 angajeaza cu atestat. Salariul atractiv si bonuri masa (15.09 lei/bon). ☎0724.505.002**

86. **Agenti** imobiliari cu experienta in domeniu, sector 6, sediu Drumul Taberei, spatiu comercial, contract munca, publicitate, telefon, comision de la 50%, program flexibil, **1.000 €;** ☎0769.088.538

87. **Agenti Imobiliari Iti place sa vinzi? ai minim 25 de ani, cel putin studii medii si carnet categoria B? Ai cochetat cel putin 6 luni cu imobiliarele/ constructiile sau vanzarile? Iti doresti bunastare si prosperitate? ☎0727.737.225 giulio@zonadesud.ro**

88. **Agenti** imobiliari cu sau fara experienta, pentru zonele Piata Iancului, Unirii, Alba Iulia, Dristor, Tineretului, Vitan, Nerva Traian, oferim initiere, training, contract, auto, decont taxi, publicitate fara limita de buget, departament juridic, **1.000 €;** ☎0744.597.597 hr@excesimobiliare.ro

89. **Agenti** imobiliari, agentie imobiliara zona Unirii Florex Home angajam agenti imobiliari cu sau fara experienta, abilitati in comunicare si seriozitate; ☎0731.144.155

90. **Agenti** imobiliari, Alba Iulia Piata, Mall Vitan, Secretara, Buc+IF metrou, cm, cursuri gratuite, finantare externa, cu/ fara experienta, publicitate, masina, colectiv deosebit, bonusuri, fara restrictii varsta/ sex. ☎0755.022.290/ 0758.323.323 office@imobservicecenter.ro

91. **Agenti** imobiliari, cu sau fara experienta cu sau fara experienta, fete sau baieti, mediu de lucru profesionist, tanar si dinamic. Carte de munca, comision si bonusuri, locatie Universitate. Se ofera training, portofoliu de start, **2.500 L;** ☎0761.393.936

92. **Agenti** imobiliari, sect 3, ansambluri noi Ag. imobiliara sect 3, angajam consilieri imob pt. proiecte ansambluri noi. Comision mare, portofoliu de ansambluri, logistica, echipa tanara, spatiu modern, pachet de publicitate. Necesar permis auto, **2.000 L;** ☎0799.059.999 nicoleta@activeestate.ro

93. **Agenti** interventie, ce cauti? Un loc de munca stabil, unde sa poti fi motivat si respectat de angajator precum si de cei cu care intri in contact? Noi iti propunem sa incearci Guard One. ☎021.300.21.01 office@guardone.ro

94. **Agenti** paza angajez urgent zona Cernica si Magurele, Ilfov; ☎0726.676.817

95. **Agenti** paza cu/fara experienta, pentru zonele metrou Pipera, Militari si Berceni. Salariu net 1500 - 2000 lei. Plata salariului la termen. Interviuri: str. Radu de la Afumati nr. 13, sector 2, zona Obor-Lizeanu; ☎0769.075.995/ 0769.075.999

96. **Agenti** paza in zona Buftea-Otopeni. Oferim conditii decente; ☎0723.139.522

97. **Agenti** paza cu atestat in sectorul 3 si Baneasa. Societate de paza, angajam agenti de paza cu atestat, pentru obiectiv in zonele Theodor Pallady sector 3 si Baneasa. ☎0723.270.146 prosig.total@yahoo.ro

98. **Agenti** paza cu atestat, pentru Bucuresti, zona Theodor Pallady, sos. Alexandriei, Romexpo, mai multe detalii la interviu, salariu 1.400 lei in mana, program 24/48 si 12/36, 1.200 lei bani mana; ☎0728.873.928

99. **Agenti** paza, conditii atractive, medicina muncii gratuit, pentru sector 1, Piata Victoriei; ☎0726.188.362

100. **Agenti** paza, 30 posturi, asiguram scolarizare gratuit, transport. Obiective cladiri birouri. Salariu net 1.500-1.600 lei; ☎0753.258.921/ 0753.258.914

101. **Agenti** paza, securitate, cu/ fara atestat urgent in conditii avantajoase, salariu atractiv. Pentru detalii tel. ☎0769.076.807 aquaqueen.aqua@gmail.com

102. **Agenti** paza, urgent cu atestat, salariul saptamanal,1600 lei pe luna. **1.600 L;** ☎0756.669.600

103. **Agenti** paza, urgent, 20 posturi, cu/fara atestat, obiective Bucuresti. Salariu net 1.400-1.600 lei; ☎0753.258.914/ 0753.258.921

104. **Agenti** securitate (barbati), obiectiv Chiajna. Salariul net: 1.300 - 1.700 lei. Tichete de masa; ☎021.240.20.70

105. **Agenti** securitate pentru centre comerciale, cladiri birouri, parcari cu plata. Detalii la tel., ☎0756.135.735/ 0784.219.522

106. **Agenti** securitate pt. magazine de renume din Bucuresti. Salariu incepand de la 1.920 lei net- banii dvs. (contributiile si impozitele fiind suportate de societate), salariul se plateste la timp, contract de munca integral, sarbatori legale platite dublu, prime, servicii medicale gratuite, conditii placute (se lucreaza in interior, beneficiari de aer conditionat), excursii gratuite munte/ mare, calificare profesionala gratuita. Interviurile: Str. Calea Vitan nr. 293, sector 3, luni- vineri 09.00-16.00. Mijloace de transport: 124, 202, 223, 135, 123, Auchan Vitan, vis a vis de Targul Auto Vitan. Relatii la telefon: ☎0749.062.295

107. **Agenti** securitate barbati si femei conditii bune de munca, aer conditionat. Salariu 1.800 Lei net. Locatie intrarea Straulesti (Bucurestii Noi); ☎0765.363.368

108. **Agenti** securitate si dispeceri SC Tiger Security Services SA angajeaza dispeceri, agenti de securitate pentru Bucuresti. Salarii foarte atractive. ☎0722.486.618 laurentiu.gheorghe@tiger.ro

109. **Agenti** securitate zona metrou Berceni Firma de paza si protectie angajeaza agenti de securitate, pentru oras Bucuresti, in imediata apropierea a statiei de metrou Berceni, cu sau fara atestat. Salariul 1400 net. **1.400 L;** ☎0735.315.114

110. **Agenti** securitate, inclusiv pensionari; ☎0721.252.667

111. **Agenti** securitate, compania de paza Ro Angajam agenti securitate cu/fara atestat si agenti receptie (fete) cu/fara atestat pentru obiectiv in Clinceni, jud Ilfov. Program 24/48. Salariu incepand de la 1700. Pentru informatii tel. **1.700 L;** ☎0751.296.090 alina@companiadepaza.ro

112. **Agenti** securitate, firma de paza Angajam agenti securitate pentru obiective in Bucuresti, zona Bucurestii-Noi, Straulesti. ☎0720.077.418 sef.zona.b5@tiger.ro

113. **Agenti** vanzari Bucuresti salariu atractiv. Cerinte: bune abilitati comunicare si promovare a serviciilor societatii.Tel: ☎0731.789.816

114. **Agenti** vanzari contractari pentru societate comerciala cu sediul in Soseaua Alexandriei. Detalii la telefon ☎0720.543.699

115. **Agenti** vanzari pentru promovare, vanzare si distributie, fara limita de varsta sau fara experienta, program flexibil. Oferim cazare; ☎0728.650.079

116. **Agenti,** soferi curieri, SC Hermes Courier angajeaza pentru Bucuresti. Cerinte: permis conducere cat. B, experienta in distributie/ livrari, ☎0784.888.855

117. **Agenti.** Firma de securitate angajeaza agenti pt. zonele, Bucuresti, Magurele si Jilava; ☎0761.657.691/ 0721.216.234

118. **Ai** Sushi Bar angajeaza ospatari, barmani Cautam persoane pozitive, vorbitoare de limba engleza, experienta nu este obligatorie. Localizati in Bucuresti,str. Paris 71, colt cu Dorobanti. Va rugam sa trimiteti e-mail la: **1.500 L;** ☎0736.372.117 ai.livrare@gmail.com

119. **Ajutoare** bucatarese, bucatarese, angajam pentru restaurant cu autoservire bucatarie romaneasca sector 1, zona langa stadionul Dinamo salariu si program motivante, de luni-vineri, 8-10 ore pe zi. ☎0786.655.322

120. **Ajutor** brutar Angajam personal pentru brutarie cu sau fara calificare, program de lucru atractiv, salariu motivant plus bonuri de masa; ☎0772.261.614

121. **Ajutor** brutareasa (paine si placinte) Buftea-Crevedia, jud DB. Salariu de la 1500 Lei net cu contract. Program: munca de zi, 40 ore/ saptamana. 8 ore/zi. Se deconteaza/ asigura transportul la si de la munca. Accept si fara experienta. ☎0755.224.549

122. **Ajutor** bucatar Angajam ajutor bucatar in cadrul unui important lant de restaurante de tip fast-food, Bucuresti. Locatie: Mall Baneasa / Mall Promenada. Program lucru: 5 zile pe saptamana cu 2 libere, in 2 schimburi. **2.100 L;** ☎0799.762.360 Job@personnel.com.ro

123. **Ajutor** bucatar angajam ajutori de bucatari salariu de la 2200 lei net +bonuri de masa pt linie calda in sect 6; ☎0726.337.470 Oanaraducan1977@gmail.com

124. **Ajutor** bucatar autoservire cu specific romanesc angajeaza ajutor de bucatar (femeie), program luni vineri zona sector 6 Militari; ☎0752.166.337/ 0733.513.550 santech.srl@gmail.com

125. **Ajutor** bucatar Autoservire, sector 2, angajeaza ajutor bucatar. Program L-V. Experienta si seriozitate; ☎0744.534.873

126. **Ajutor** bucatar Centru de batrani cu cantina proprie angajam ajutor de bucatar. ☎0724.205.565 andra@seniorcenter.ro

127. **Ajutor** bucatar cu experienta in bucatarie mediteraneeana. Salariu peste medie. Restaurant zona Bd. Decebal ☎0729.565.694

128. **Ajutor** bucatar Restaurantul Aria Gourmet Burger, zona Universitate, angajeaza ajutor de bucatar. Ai oportunitatea de a studia alaturi de profesionisti. Contract de munca, **1.800 L;** ☎0751.242.660 cismas_dan@yahoo.com

129. **Ajutor** bucatar Restaurat South Burger Rahova angajeaza ajutor bucatar cu experienta. Se lucreaza 2 zile cu 2 zile. Salariul se negociaza cu fiecare persoana in parte. Decont transport seara. Salariu 15 si 30! ☎0726.760.996/ 0723.794.913 mcsfoodivision@gmail.com

130. **Ajutor** bucatar cu experienta cu experienta in domeniu, ☎0769.399.555 Costin@casaluica.ro

131. **Ajutor** bucatar cu experienta, pentru firma catering cu livrare la domiciliu (sector 3). Program o zi 07:00 - 19:00 cu o zi libera. Salariu 2000 - 2200 in functie de experienta. ☎0770.472.087

132. **Ajutor** bucatar femeie pentru fast food zona Armeneasca (Vasile Lascar) program 07;00-17:00, weekend liber, contract de munca, o masa pe zi ☎0729.263.027/ 0762.883.978

133. **Ajutor bucatar pentru legume la restaurant zona Piata Iancului. Suna dupa ora 10.00; ☎0724.212.282**

134. **Ajutor** bucatar, angajam fara experienta cu calificare la locul de munca. Salariu in mana 1800 lei plus o masa pe zi. ☎0800.080.080 callcenter@dodopiza.ro

135. **Ajutor** bucatar, femeie la vase, debarasator, pt. fast food zona 13 Septembrie, posibilitate cazare, ☎0729.001.020

AEK SECURITY DIVISION ANGAJEAZĂ

- ŞEFI TURĂ
- SERVANŢI POMPIERI
- RECEPŢIONISTE
- DISPECERI

AGENŢI DE SECURITATE

Salariu net 1.800 - 1.920 lei

Relaţii: 0760.411.281

Email: recrutare@aeksecurity.ro

---

82. Agenti de securitate. Swat Force International, angajam agenti securitate, dispeceri si servant pompier pentru obiective din Bucuresti si zonele limitrofe. Asiguram scolarizare si salariu in functie de specificul obiectivelor. Telefon interviu: ☎0735.319.640

83. **Agenti** de securitate. Agentie de securitate angajeaza conform Legii 333/2003 agenti de securitate, posturi interior si agenti de interventie, program de zi, salariul net 1.500-2.000 lei. Tel. ☎0747.221.397/ 021.337.44.77

84. **AGENTI DE VANZARI MARE PUBLICITATE ANGAJEAZA ANUNTUL TELEFONIC. CAUTAM PERSOANE DINAMICE CU EXPERIENTA IN VANZARI. TRIMITE CV-UL PE MAIL LA: REDACTIA@ANUNTUL.RO**

AGENŢI SECURITATE

pt MAGAZINE de renume din Bucureşti

Salariu începând de la 1.920 Lei NET- banii dvs. (contribuţiile şi impozitele fiind suportate de societate), salariul se plăteşte la timp, contract de muncă integral, sărbători legale plătite dublu, prime, servicii medicale gratuite, condiţii plăcute (se lucrează în interior, beneficiaţi de aer condiţionat), excursii gratuite munte / mare, calificare profesională gratuită.

Interviurile: Str. Calea Vitan nr. 293, sector 3, luni-vineri, 09.00-16.00.

Mijloace de transport: 124, 202, 223, 135, 123 Auchan Vitan, vis a vis de Târgul Auto Vitan.

Relaţii la tel. 0749.062.295

ANGAJĂM **AGENȚI CURĂȚENIE**

TURA DE NOAPTE SAU ZI

SEDIU BIROURI ÎN BUCUREȘTI

- Condiții avantajoase de salarizare,
- Bonuri de masă,
- Plată ore suplimentare,
- Bonusuri

Puteți să ne contactați de luni până vineri între orele 9.00-18.00 la telefon:

0784.290.182

Selectăm în vederea angajării

AGENȚI de PAZĂ

din București cu atestat.

Salarii garantate și plătite la timp, tarife cuprinse între **8 și 9 lei/oră**.

IRBIS Guard Grup

Persoană de contact Aurel, tel: 0786.189.306

Rugăm seriozitate!

LOCURI DE MUNCĂ

BETTY ICE SRL
angajează
VÂNZĂTOR/OARE
ÎNGHEŢATĂ pentru Carrefour Băneasa, Veranda Mall şi Liberty Center.
CV-urile se depun la adresa:
mirela.cozma@bettyice.ro
Detalii la: 0753.084.816

136. **Ajutor** bucatar, pentru Trattoria Borghese. Salariu in mana 2.200 Lei + tips, posibilitate avansare, program 2/2 zile, 10-23.30. Se cere experienta anterioara. Interviu str. Dambului 155 (50 metri metrou Brancoveanu); **2.200 L;** ☎0726.782.482

137. **Ajutor** bucatar, bucatar, lucrator la vase, casiera ajutor bucatar (femeie), bucatar, lucrator la vase (femeie), casiera (femeie) pentru restaurant don Corleone situat pe str. Delea Veche nr. 51, program interviuri 15:00-18:00. Nu trebuie programare; ☎0786.887.766 badrian580@gmail.com

138. **Ajutor** bucatar, bucatareasa, ajutor bucatar fara experienta sau bucatareasa cu experienta pentru masa calda, salariu 1800-2500 lei, program 1 zi lucrata cu 1 zi libera, zona Berceni, sector 4, cm+masa. **2.500 L;** ☎0773.316.497

139. **Ajutor** bucatar, femeie serviciu vase, Restaurant Shorley cu sediul in Grozavesti, str. Economu Cezarescu, nr. 50, S6, angajeaza ajutor bucatar si femeie serviciu si, vase; ☎0722.366.583 ion.sorlei@gmail.com www.shorleyrestaurant.ro

140. **Ajutor** bucatar. Bistro, situat in zona centrala a Bucurestiului, str. 11 Iunie, angajeaza ajutor bucatar pentru contract individual de munca cu program 7.00-17.00 (L-V). Salariu motivant in functie de experienta candidatilor. Pentru interviu si relatii suplimentare sunati la telefon: ☎0720.705.702

141. **Ajutor** bucatar/ bucatar, Floreasca angajam aj. bucatar/ bucatar Restaurant in Floreasca, sector 1 Bucuresti. Transport asigurat, carte de munca, tips, program 2 zile muncite, program 09-23:00 cu 2 zile libere, 2000-2500 ron. ☎0730.112.111 info@emte.restaurant

142. **Ajutor** bucatarie pizza / personal coca personal cu experienta pentru pregatirea aluatului de pizza si ajutor la pregatirea ingredientelor pentru pizza, sector 2, zona Iancului. Detalii la telefon. ☎0722.718.831 comercial.cuptorulculemne@gmail.com

143. **Ajutor bucatarie, casier si pizzar, cu sau fara experienta, contract part-time sau full time. Oferim masa, transport, curs de training, zona Amzei. 2.000-2.200; ☎0729.191.538**

144. **Ajutor** cofetar cofetaria French Revolution angajeaza ajutor cofetar, 5 posturi; ☎0753.808.808 cv@frenchrevolution.ro

145. **Ajutor** cofetar Nuba Café cauta ajutori cofetari (persoane tinere si dornice sa invete). Program full time, locatii premium, salariu atractiv, mese incluse si transport nocturn platit. Detalii la tel., ☎0723.071.776 rares@nuba.ro

146. **Ajutor** de bucatar la Wasabi Running Sushi din Afi Cotroc cu sau fara experienta, cautam 2 persoane care sa invete sa faca sushi, oferim specializare. Salariu motivant, bonuri de masa bonus vanzar, tips, **2.500 L;** ☎0733.673.306 adriana.wasabi@gmail.com

147. **Ajutor** de bucatar la Wasabi Timisoara Cautam 2 baieti tineri, pe post de ajutor de bucatar, pentru relocare in Timisoara, oferim cazare, instruire la locul de munca si pachet salarial ofertant. Posibilitati de avansare. **2.500 L;** ☎0744.261.471 andra.wasabi@gmail.com

148. **Ajutor** de bucatar program flexibil Suntem in cautarea unui ajutor de bucatar care sa ne ajute cu prepararea si ambalarea preparatelor noastre. Unitatea de productie se afla in apropriere de metrou Costin Georgian, sector 3 **2.000 L;** ☎0723.175.155 andrei@foodkit.ro

149. **Ajutor** de bucatar si bucatar Restaurantul Vivo isi mareste echipa. Se ofera pachet salarial atractiv peste media din domeniu, bonuri de masa, posibilitatea de promovare. Afi Cotroceni si Floreasca; ☎0787.709.154 mircea@vivorestaurants.com

150. **Ajutor** de bucatar si ospatari Angajam ajutor de bucatar si ospatari. Pachet salarial atractiv, cazare gratuita pentru persoanele din provinci. Program 12 cu 24 / 12 cu 48. Mai multe detalii la telefon! ☎0755.651.839

151. **Ajutor** de bucatar zona Obor Hashtag Pub angajeaza personal pentru locatia de pe Sos. Mihai Bravu nr. 32, zona Obor: Ajutor de bucatar. Program de lucru 2 zile cu 2, salariu atractiv si bonusuri in functie de realizari, tips; ☎0724.803.412 office@hashtagpub.ro

152. **Ajutor** de bucatar, angajam ajutor de bucatar cu experienta pentru autoservire; ☎0768.395.717

153. **Ajutor** de bucatar, nu conteaza varsta, femei si barbati, program flexibil, salariu negociabil, specific fast-food, locatie Drumul Taberei. Rugam seriozitate. Relatii la tel. **1.800 L;** ☎0730.928.153 flamingofood2018@gmail.com

154. **Ajutor de bucatar. Restaurant sector 4 angajeaza ajutor de bucatar, salariu motivant. Relatii la telefon dupa ora 10.00; ☎0722.244.364**

155. **Ajutor** gestionar, impreuna cu gestionarul receptioneaza marfa de la furnizor si o pregateste pentru livrare. Participa la inventar. Loc de munca in sectorul 1, Sos. Odaii nr. 157-163. Se deconteaza abonamentul RATB **2.750 L;** ☎0336.401.262/ 0336.401.262 office@chorus.ro

156. **Ajutor** in bucatarie, vino in echipa noastra, LeLunch angajeaza ajutor in bucatarie pentru restaurant cu servire la vitrina, zona Cismigiu. Salariu 2.000 Lei, program de luni-vineri, de la 06:00-15:00, **2.000 L;** ☎0721.240.209 andreea@lelunch.ro

157. **Ajutor** la sala de croit persoana pentru sala de croit pentru alimentare cu materiale, debarasare mese de croit, numarat produse etc. Mediu de lucru placut, salariu motivant + bonuri masa. Zona metrou 1 Decembrie 1918 ☎0723.485.684

158. **Ajutor** macelar si lucrator bucatarie ajutor bucatar pentru hotelul Sheraton. CV-urile se pot depune personal la receptia hotelului sau la adresa de email mentionata; ☎0742.081.800 hr@sheratonbucharest.com

159. **Ajutor** masa de croit pentru atelier de confectii textile. Program de la 7 - 15.30, de luni pana vineri, zona Sebastian. Detalii la telef., salariu 1500-2000 ron. Rog seriozitate. ☎0749.339.149

160. **Ajutor** montator tamplarie PVC cu sau fara experienta. Salariu atractiv. Zona Chiajna. Telefon. ☎0722.808.995/ 0728.859.699

161. **Ajutor** necalificati baieti si fete, tineri dornici de munca, seriosi, punctuali, fara experienta pentru ajutor cofetarie, loc de munca stabil, langa Oraselul Copiilor, firma din 99, mediu lucru placut, conditii deosebite, salariu bun. ☎0723.564.103

162. **Ajutor** ospatar, ajutor bucatar, fete, femeie la vase restaurant Calea Victoriei salariul avantajoas, conditii deosebite. Urgent! ☎0723.197.156

163. **Ajutor** patiser zona metrou Stefan cel Mare Angajam ajutor patiser, prog. 2 zile cu 2. Modelare aluat, preparare umpluturi. Zona metrou Stefan cel Mare. Experienta necesara. Contract de munca, conditii bune de lucru. detalii la tel. ☎0755.856.176 diana.urecheanu@gmail.com

164. **Ajutor** pentru laborator si bucatarie catering situat in orasul Pantelimon. Cautam persoane serioase, fara limita de varsta care apreciaza lucrul bine facut si doresc sa lucreze cu drag alaturi de noi ca ajutor in laborator, in bucatarie si in gospodarie ☎0730.160.875/ 0726.743.325 apetit.services@gmail.com

165. **Ajutor** pizzar, bucatarie cu experienta. Localul este situat in Sectorul 2 (Bld. Lacul Tei). Cerinte: seriozitate, punctualitate, onestitate. ☎0769.139.028

166. **Ajutor** shaormar fara experienta pentru fast food, zona Berceni, sector 4. CM perioada nedeterminata, 1 masa zilnic, training gratuit, fara experienta, salariu 2400 lei, se lucreaza 1 zi cu 1 zi, 14 ore/zi. **2.400 L;** ☎0773.316.497

167. **Ajutor** vanzator, pentru magazin de materiale pentru instalatii sanitare ☎0741.141.025 office@cripal.ro

168. **Ajutor** vopsitor Reprezentanta service camioane si remorci, angajam ajutor vopsitor camioane cu experienta, venituri lunare 2.000-4.000 lei, conditii bune de lucru, Bd. Preciziei nr. 11, sector 6, metrou Industriilor, **2.200 L;** ☎0749.102.523/ 0749.102.603 resurseumane@edparts.ro

169. **Ajutori** bucatari si bucatari, cu minim de experienta pentru Mao_Pub, situat pe Calea Vacaresti 278, salariu 2000-2500 Lei, www.maopub.ro. ☎0734.651.400

170. **Ajutori** de macelar, abatorul Peris Bucuresti Pentru macelariile Abatorului Peris din Bucuresti, cautam 3 ajutori de macelari, seriosi si motivati, sa se alature echipe noastre, in magazinele din Margeanului, Piata 1 Decembrie 1918 si Buftea. **1.700 L;** ☎0741.222.279 daniela.gavril@agricover.ro

171. **Ambalatoare** manual pentru fabrica de servetele, cu domiciliul in sectorul 4, strada Ilie Oprea nr. 7; ☎0728.879.426

172. **Ambalatoare** servetele in Jilava-Ilfov. Cautam persoane necalificate pt ambalat servetele la fabrica de servetele in zona Jilava-Ilfov. Salariul lunar, 1500 lei in mana prima luna,1600 lei urmatoarea luna, putand creste dupa randament. **1.600 L;** ☎0733.542.542 marketing@servetele.ro

Firmă producție obiecte sanitare (București, zona Ghencea) angajăm
Muncitori în fabrică
persoane harnice, serioase
Oferim: salariu motivant alcătuit din salariu fix și bonus lunar în funcție de performanțe, tichete de masă, plata orelor suplimentare, decontare transport pe mijloacele de transport în comun.
Se lucrează în două schimburi săptămânale.
NU OFERIM CAZARE
Telefon: **0720.112.734**

173. **Ambalator** Paco Media-Magazin de publicitate SRL, angajeaza ambalator manual 932101, comisioner, 962103, 6 pozitii pentru fiecare, studii generale. Relatii la tel. ☎0735.047.400

174. **Ambalator** Salariu 1600 net, bon de masa (15 ron) bonus volum munca, marit salarii fiecare ani. Program 8 h-17.30 luni-vineri, Sos Pipera langa metrou Aurel Vlaicu. CV email sau tel., **1.900 L;** ☎0735.886.688 contact@pamikio.com

175. **Ambalator** fabrica confectii, de preferat cu experienta, ambalare haine si etichetare pentru fabrica de confectii zona Costin Georgian (sector 3). Rugam seriozitate, oferim CM si loc de munca dinamic

176. **Ambalator** industria cosmetica angajam absolventi de liceu pentru productia de cosmetice. Conditii deosebite de munca, salariu pe cartea de munca plus bonuri de masa. Locatie bulevardul Preciziei. Program L-V, 7.30-16.00 ☎031.437.90.05 ionel.gherghe@exmobi.ro

177. **Ambalator** manual angajeaza SC Edera Invest SRL, avand CUI 3900023, nr. ONRC J40/26511/1992, la punctul de lucru din Bucuresti, sector 2, str. Cozia nr. 21, Complex Ziduri VII, parter. Informatii la tel. ☎0724.580.525

178. **Ambalator** manual pentru SC Real Simi International SRL, cunostinte limba engleza. CV pe mail office@internationalrhr.ro

179. **Ambalator** manual, zona CFR Progresu, salariu 2.000 lei, **2.000 L;** ☎0749.097.832

180. **Ambalator manual, preparator, sef sectie pt Companie cu domeniu de activitate in fabricarea produselor parafarmaceutice, cosmetice, suplimente alimentare, in zona Bacu, Joita. Pentru interviu se pot prezenta candidati si din Dragomiresti, Chiajna, Ciorogarla, Bolintin, Sabareni, Chitila. Disponibilitatea imediata constituie un avantaj. Tel. /CV; ☎0756.717.770 office@eminvest.ro**

181. **Ambalator** pensionar fabrica detergenti sector 3 angajeaza ambalator pensionar. Conditii de munca si salarizare foarte bune; ☎0722.404.983 arcalux@yahoo.com

182. **Ambalator** preparate culinare Restaurant cu livrare la domicilu, mancare cu specific chinezesc, cautam colegi pentru postul de coordonator-ambalator preparate culinare. Locatii in Mega Mall, Afi, Park Lake. ☎0731.617.815 resurse.umane@wuxing.ro

193. **Artist** plastic Laborator de cofetarie, situat in zona statiei de metrou Pipera, angajam decorator/artist plastic pasionat, cu sau fara experienta. Program marti-sambata 9-17:30. Salariu motivant. ☎0722.891.651 office@gracecc.ro

194. **Asamblatori** echipamente electrice montare, asamblare componente electrice pentru iluminatul stradal. Se ofera training la locul de munca, decontare transport, bonusuri de performanta ☎0756.140.001 office@urbio-romania.ro

195. **Asistent** administrativ, facility mamagement, nivel educatie-studii universitare, chiar si in curs, cunostinte avansate operare pc, Microsoft Office, cunostintele de contabilitate reprezinta un avantaj. CV la email. office@vertical-admin.ro

196. **Asistent** BFKT Top Med Assistance cauta asistenti BFKT pentru efectuarea programelor de masaj/recuperare medicala la domiciliul pacientului. Pentru detalii, nu ezitati sa ne contactati. ☎0735.054.283 topmedassistance@yahoo.com

197. **Asistent** de cercetare. INFLPR cu sediul in Magurele, str. Atomistilor 409, jud .Ilfov, organizeaza concurs pentru ocuparea unui post pe perioada determinata de asistent de cercetare, proiect ELI 17/2017. Informatii suplimentare se pot obtine de pe site INFLPR -JOBS si de la Serviciul Resurse Umane al institutului, la telefon 0214574550 int.2850/2851.

198. **Asistent** departament comercial Firma de comert angajeaza asistent departament comercial (contract permanent, program de lucru 8 ore/ zi, L - V, locatie Bucuresti, sector 6 zona Metro Militari), ☎021.319.13.13/ 0744.644.174 stelian.marin@edelweissgrup.ro

199. **Asistent** electrician auto reprezentanta service camioane si remorci angajam asistent electrician auto,diploma de electrician, fara experienta oferim conditii bune de lucru, bd. Preciziei, rog trimiteti CV la email; **2.000 L;** ☎0749.102.603/ 0749.102.608 resurseumane@edparts.ro

200. **Asistent** manager Essence Fruitbar. Ne marim echipa. Daca esti o persoana sociabila, ambitioasa, implicata, cu dorinta de a evolua in cariera te astept la un interviu pentru unul din posturile nostre disponibile. **2.000 L;** ☎073742581 raduessence@gmail.com

201. **Asistent** manager pentru spatiu de joaca copii, situat in Mega Mall. **1.800 L;** ☎0756.060.008 andreea@gymboland.ro

Vino în echipa Caldo Privat Security!
Angajăm agenți de securitate
cu sau fără atestat, pentru clădiri de birouri, galerii comerciale, centre de afaceri și hoteluri.
Experiența în pază constituie un avantaj, dar nu este obligatorie.
Salariu motivant.
recrutare@caldoprivatsecurity.ro
☎ **0766.051.733; 021.322.02.11; 0728.972.348**

183. **Ambalator,** ambalatoare semipreparate din carne pentru producator cu sediul in Tunari - IF se lucreaza in 3 schimburi, 7,5 ore/zi. Oferim: transport asigurat, masa calda, tichete 15 Ron/zi, salariul atractiv. Detalii la tel. ☎0799.933.172/ 021.266.52.51 eugenia.enescu@convenience.ro

184. **Ambalator,** preparator program de noapte pentru o firma de catering zona metrou Pipera, program de noapte duminica-joi. Salariul 1875 lei net decont transport, masa asigurata. Info la tel; **1.875 L;** ☎0729.699.825

185. **Ambalatori** depozit incaltaminte Activitatea se desfasoara in sectorul 6, langa Carrefour Militari. Atributii: se ambaleaza si se pregatesc comenzile. Program l-v, 08:00-16:40.salariul 1800 lei net. **1.800 L;** ☎0734.893.911

186. **Ambalatori** medicamente pt. fabrica sector 2. Program: 3 schimburi, 8 ore, L-V. Salariu net 1200 lei, tichete masa 15 lei, decont transport, bonusuri, produse, cadouri Craciun, Pasti, 8 martie, 1 iunie **1.500 L;** ☎031.429.81.17

187. **Andreea** Beauty Salon angajam coafor, frizer si tehnician unghii false. Oferim salariu fix sau comision in functie de dorinta dvs. Posturile sunt disponibile si pentru locatia din Sos. Iancului sector 2 ☎0724.542.277

188. **Angajam** Bucatar Sectia Rece - Zona Iancului Angajam bucatar, la sectia rece si desert.Program 2 cu 2, de la 10-22. Transport decontat, masa asigurata. Salariu 1800-2300 in functie de experienta. **2.300 L;** ☎0723.169.862/ 0726.600.921 fadidraghici@gmail.com

189. **Angajam** consiler vanzari. Firma Mariage a Paris angajeaza consilieri vanzari in Bucuresti zona Unirii intr-un salon de lux cu rochii de mireasa. Nu necesita experienta. Doar vointa. Cautam fete intre 20-30 ani! ☎0785.512.231 Izabela_mary90@yahoo.com

190. **Angajam** personal curatenie Jiului Bucuresti Noi pt. birouri, program 4-8 ore/zi, dimineata/ luni-vineri, in zonele Jiului, Bucuresti Noi, P-ta Domenii, Bucuresti, relatii la tel, salariu atractiv, cm **1.400 L;** ☎0728.870.117/ 021.311.70.01 office@intercomserv.ro

191. **Animator** socio-educativ loc de joaca copii Mega Mall. Program de lucru in ture 9-17:30, 14:00-22:30 (8 h/zi, 5 zile/sapt). Daca esti o persoana deschisa, energica si mereu cu zambetul pe buze, te asteptam in echipa noastra. **1.600 L;** ☎0756.060.008 andreea@gymboland.ro

192. **ARABESQUE ANGAJEAZA SOFERI TRANSPORT INTERN SC ARABESQUE SRL ANGAJEAZA SOFERI PENTRU TRANSPORT INTERN. TEL. ☎0748.030.988**

202. **Asistent** manager Societate angajeaza asistent manager pentru activitati de birou. **2.400 L;** ☎0771.165.143 office@cauciucuri.com

203. **Asistent** manager societate autorizata in domeniul bransamentelor electrice, angajeaza asistent manager pentru gestionarea activitatilor de birou. ☎0723.149.448 laurentiu.vladuta@yahoo.com

204. **Asistent** manager urgent, secretara, salariu atractiv, zona Brico Store Orhideea. ☎0720.542.200 totalcleaningservices2017@gmail.com

205. **Asistent** Manager Zona Eroii Revolutiei,firma specializata in HVAC angajam Asistent Manager .Salariu motivant. Cerinte:-Abilitati Comunicare-Abilitati Organizatorice-Cunostinte PCOferim Training. ☎0733.988.819 daniel.tudor@total-shop.ro

206. **Asistent** Manager Zona Eroii Revolutiei,firma specializata in HVAC angajam Asistent Manager .Salariu motivant. Cerinte:-Abilitati Comunicare-Abilitati Organizatorice-Cunostinte PCOferim Training. ☎0733.988.819 daniel.tudor@total-shop.ro

207. **Asistent** Manager Zona Eroii Revolutiei,firma specializata in HVAC angajam Asistent Manager .Salariu motivant. Cerinte:-Abilitati Comunicare-Abilitati Organizatorice-Cunostinte PCOferim Training. ☎0733.988.819 daniel.tudor@total-shop.ro

208. **Asistent** manager pentru societate de reciclare, Vino in echipa noastra. Cerinte: cunostinte solide de Microsoft-Excel, Word, Outlook, abilitati de comunicare, **1.800 L;** ☎0723.528.210 dan.grigorescu@reciclareactiva.ro

209. **Asistent** manager, angajam urgent in conditii avantajoase (salariul motivant). Pentru mai multe detalii tel. ☎0769.076.807 aquaqueen.aqua@gmail.com

210. **Asistent** manager, doar absolvent 2018 fara experienta. Angajam in Jilava-Ilfov asistent manager, absolvent de studii superioare in 2018, fara experienta, **500 €;** ☎0722.636.324 marketing@servetele.ro

211. **Asistent** manager, secretar, contabil prima, salariu 2000 net + bon masa 15/bon; locatie: sos Pipera, langa metro Aurel Vlaicu. Program 08.00-17.30 luni - vineri. Serios cu exprienta. CV trimiteti: **2.300 L;** ☎0725.886.868 contact@pamikio.com

212. **Asistent** manager, secretara, responsabil cu abilitati de comunicare, organizare si cunostinte pc pentru prelucrare si arhivare date, contabilitate primara, pentru depozit materiale de constructii situat in sect. 5 **1.700 L;** ☎0726.113.115 constructiilemn3@gmail.com

213. **Asistent manager. Angajam urgent asistent manager. Cerinte minime: limba engleza. Relatii la tel. Trimiteti CV la email: ☎0742.276.276/ 0753.142.654 personal@inoxsa.ro**

214. **Asistent** mecanic pentru reprezentanta service camioane si remorci, ucenici, fara experienta, cu diploma de mecanic, oferim conditii bune de lucru, oferim specializare, seriozitate, Preciziei nr. 11. **1.900 L;** ☎0749.102.608/ 0749.102.523 resurseumane@edparts.ro

215. **Asistent** Montessori 0-3 ani, cautam o persoana pasionata de educatie, interesata sa dezvolte permanent cunoasterea si motivatia interna de invatare a copiilor. Pune pe rimul plan nevoile si interesele copilului. contact@aicicrescmontessori.ro

216. **Asistent** social camin de batrani, zona Voluntari, angajam asistentent social cu program full-time; ☎0724.205.555 andra@senior-center.ro

217. **Asistent** vanzari curierat, cerinte: abilitati de negociere comunicare si prezentare de oferte Responsabilitati: prospectare identificare ofertare de noi clienti. Birou in Sos Alexandriei 99A Bragadiru. **1.600 L;** nicu.enache@bookurier.ro

218. **Asistent** vanzari Grozavesti pentru magazin alimentar zona metrou Grozavesti ☎0770.470.215

219. **Asistenta de farmacie pentru drogherie, fara targhet, str. Moise Nicoara nr. 38, program L-V: 10-18 si un weekend lucrat, unul liber, de la 10-22, 1.800 L; ☎0727.699.696**

220. **Asistenta** live, echipa Phoenix angajeaza personal feminin pentru conversatii online.Oferim: bonus angajare 4000 lei, avans 4000 lei din prima zi, bonus recomandare 1000 lei, salariu fix incepand de la 2500 lei. **4.000 L;** ☎0761.505.505 officepsk@yahoo.com

221. **Asistenta** manager, 18-45 ani, aspect fizic ingrijit, cu/fara obligatii. Compania se ocupa cu recrutare de forta de munca pentru UK. **3.000 €;** ☎+4407383260402 dandanx2018@gmail.com

222. **Asistenta** manager, secretara, tanara absolventa, vocabular, tinuta, punctualitate, program flexibil, bonusuri; **2.800 L;** ☎0764.961.443 ecocivica@consultant.com

223. **Asistenta** manager, secretara, agentie imobiliara, cu sau fara experienta cunostinte pc redactare, Office, dinamica, spirit de echipa, aspect fizic placut, responsabila, bun organizator, ☎0744.597.597 hr@excesimobiliare.ro

224. **Asistenta medicala asistenta, asistent angajam pentru camin de batrani zona Pantelimon; ☎0769.606.639**

225. **Asistenta** medicala generalista experienta in domeniu minim 1 an, autorizatie libera practica, recoltare probe biologice, sterilizare, cunostinte operare PC. Clinica situata in zona Opera Romana; ☎0735.191.174 sigeco_office@yahoo.com

226. **Asistenta** medicala stomatologie 8 ore / zi, L -V cautam asistenta med stomatologica Piata Victoriei, 8 ore / zi , L-V 9-17, preferabil (nu obligatoriu) cu experienta pe stoma, harnica, activa, dornica sa invete, CO platit, carte de munca reala, pana ☎0748.037.806 dentistholiday2011@gmail.com

227. **Asistenta** secretariat Pentru sediul central din zona Universitate cautam o persoana tanara serioasa si cu o atitudine pozitiva. Atributii: secretariat, curierat (institutii, banci) prezentari Power Point; ☎0751.271.127 i.vasiu@interparking.com

228. **Asistenta** vanzari angajam asistenta vanzari magazin mobila sect 6, cu sau fara experienta. Salariu avantajos plus comision vanzari 2000-3500 ron. Cv la adresa email; ☎0741.113.395 renired99@gmail.com

229. **Asistente si infirmiere pentru camin de batrani Bucuresti. Urgent, conditii avantajoase. Relatii la tel.; ☎0744.321.376/ 0728.555.959**

230. **Asistenti** medicali, infirmiere, kinetoterapeuti, bucatarese pentru centru privat de recuperare Bucuresti; ☎0799.755.553/ 0785.352.720

231. **Atelier incaltaminte angajam fata la finisat, salariu avantajos, Berceni, sector 4; ☎0733.455.949**

232. **AthinaSuitesHotel** cauta echipa pentru restaurant Athina Suites Hotel cauta membri pentru echipa restaurantului Mediteranean in curs de deschidere: bucatar, ajutor bucatar, spalator vase, ospatar, Ajutor ospatar. Ma puteti contacta la nr. 0724363129 ☎0724.363.129 manager@athinasuiteshotel.com

233. **Autoritatea** Nationala Fitosanitara, cu sediul in Voluntari, bd. Voluntari nr. 11, jud. Ilfov, organizeaza concurs de recrutare in data de 12.03.2019, proba scrisa incepand cu ora 10.00, pentru ocuparea functiei publice de executie vacante de consilier, clasa I, grad profesional superior din cadrul Biroului de omologare a produselor de protectia plantelor. Cerinte pentru ocuparea postului: studii universitare de licenta absolvite cu diploma, respectiv studii superioare de lunga durata absolvite cu diploma de licenta sau echivalenta in domeniul agronomie/ horticulatura/ biologie/ chimie si vechime in specialitatea studiilor de cel putin 7 ani. Dosarele de inscriere la concurs se depun in termen de 20 de zile de la data publicarii in Monitorul Oficial al Romaniei, Partea a III-a, la sediul Autoritatii Nationale Fitosanitare. Dosarul de inscriere la concurs trebuie sa contina in mod obligatoriu documentele prevazute la art. 49 din HG nr. 611/2008, actualizata. Conditiile de participare la concurs si bibliografia se afizeaza la sediul si pe site-ul Autoritatii Nationale Fitosanitare: http://anfdf.ro. Relatii suplimentare se pot obtine de la sediul Autoritatii Nationale Fitosanitare si la tel. ☎021.270.32.54

234. **Autoservire** spalat vase angajam barbat la vase mari pentru autoservire. ☎0768.395.717

235. **Axa** Imobiliare, sucursala Piata Unirii, angajeaza consilieri imobiliari, se ofera masina de service, telefon mobil, commission 50%, CV-urile se trimit pe adresa de email: abconsultimob@gmail.com

236. **B3ton** RestoBar angajeaza femeie la vase si curatenie. Conditii de munca foarte bune.Program 5 zile cu 2 zile libere. sau 4 zile cu 3 zile libere transpsort asigurat, cu posibilitatea de crestere a salariului, zona: Parcul Carol, **1.800 L;** ☎0724.590.863

237. **Baduc** SA angajeaza gestionar in Popesti Leordeni Studii medii. Experienta in domeniul materialelor de instalatiii reprezinta un avantaj Cunoasterea obligatiilor gestionarilor conform legii. Disponibilitate la efort fizic si manipulare de marfa; ☎0745.101.251 liliana.constantin@baduc.ro

Rio Bucovina angajează
personal pentru depozitul din Chitila:
GESTIONARI, LUCRĂTORI DEPOZIT, MENAJERĂ SPAŢII BIROURI
Oferim:
- transport de la stația de metrou 1 Mai (Piața Chibrit)
- salariu atractiv și bonuri de masă
- ore suplimentare plătite

Puteți depune CV-ul la: nicoleta_olaru@rio-bucovina.ro
Relații suplimentare la: 0742.220.513

238. **Baduc** SA angajeaza sofer si sofer macaragiu permis de conducere categoria B,C si E, certificat de pregatire profesionala eliberat ARR, transport marfa, valabil, cartela tahograf, valabila, experienta min. 3; macaragiu cu autorizatie valabila. ☎0745.349.022 autobaza@baduc.ro

239. **Baiat** pentru ambalare produse program full time 8h. Salariu 2.000 lei. Ambalarea comenzilor in cutii. Colete de dimensiuni mici si usoare. Bucuresti **2.000 L;** ☎0721.251.170

240. **Baiat** pentru magazin si depozit, fara experienta in zona Doraly Afumati. Program 8 ore. Salariu 2000 lei. **2.000 L;** ☎0766.664.996/ 0766.664.996

241. **Baiat,** mic depozit produse naturiste sector 6, angajeaza baiat cu/ fara experienta. Salariu motivant + bonificatii. Program L- V: 9:00 18:00. Mediu de lucru placut, stabil si organizat. Depozit incalzit. ☎727503269 cv@planteea.ro

242. **Baieti** si fete ambalatori fructe si legume, sector 4, Berceni, langa magainul Metro **2.000 L;** ☎0722.600.959/ 0722.242.797 simaimpex@yahoo.com

243. **Barbier/frizer** MAAC Beauty Salon - Berceni, Sector 4, angajeaza barbier cu experienta de minimum 1 an, ☎0771.022.145 andreea@maac.ro

244. **Barman** Cautam persoane dornice de a ne impartasi experienta lor in ceea ce tine de bauturi, cocktail-uri, cafea. Locatia se afla in Otopeni. **2.500 L;** ☎0766.699.229/ 0729.106.169 alina@laiancu.ro

245. **Barman** cu minim de experienta, pt. restaurant situat in sector 2, program 2/2 zile, transport asigurat, masa asigurata, contract de munca, procent din vanzare. Rugam seriozitate; **2.400 L;** ☎0761.601.441/ 0787.372.225 dbrisit@yahoo.com

246. **Barman** Klandestin - angajaza barman cu experienta minim 3 ani, abilitati in comunicare, organizare, seriozitate, aspect fizic ingrijit, fara meteahna bauturii. **1.400 L;** ☎0723.522.933 klandestin2016@gmail.com

247. **Barman** pt. restaurant langa Mall Plaza Romania, serios, amabil, de preferat cu domiciliul in sector 5-6. Conditii avantajoase. Interviu in restaurant de luni- vineri,intre orele 10:00- 17:30 sau CV pe email. ☎0728.842.997 hotelwestplaza2011@gmail.com

248. **Barman** restaurant nou in zona Obor angajeaza barman, program 2 zile cu 2 libere mai multe detalii la telefon; ☎0723.503.171/ 0761.261.781 stefan_jercau@yahoo.com

249. **Barman** cu experienta Bite cauta barman cu experienta pentru gestionarea activitatii de lucru in bar. Program 2 cu 2, 10-23. Se asigura transport si o masa pe zi. Salariul 1.500 lei + bonus. **2.000 L;** ☎0726.600.921 fadidraghici@gmail.com

250. **Barman** metalist 100 lei tura, tips intre 30-100 lei, 3-4 zile/ saptamana, program 15:30-02:30, ultimii clienti, pasionat de muzica metal, experimentala la bar, persoana sociabila, la barul Trei Betivi; **100 L;** treibetivi@gmail.com

251. **Barman** si supraveghetoare copii Ambasad'Or Play, situat in zona Lacul Tei, angajeaza barman si supraveghetoare copii. Apreciem entuziasmul, bunul simt si punctualitatea. Experienta anterioara constituie un avantaj. Asteptam cv-ul tau; ☎0728.808.037 diana.oltean@ambasador-play.ro

252. **Barman,** barmanita, ospatar ospatarita pentru Bistro Caffe. Contract de munca, program 1+1; ☎0728.264.360

253. **Barman,** pentru Roxy Pub Regie. Se ofera pachet salarial atractiv, procent, experienta minim 6 luni; ☎0785.224.502

254. **Barman,** fata, baiat, bucatar sectia rece cu experienta (deserturi/ patiserie) angajam pentru restaurant Savart str. George Enescu nr. 2-4. Programari interviuri la telefon; ☎0743.575.757 office@savart.ro

255. **Barman,** ospatar Angajez barman-ospatar si ospatar cu experienta pentru restaurant in Bucuresti. ☎0735.533.412

256. **Barman,** ospatarita cu experienta Cafe Zodiac angajeaza pentru locatiile din Bucuresti. CV la adresa de e-mail ☎0761.133.288 office.cafezodiac@gmail.com

257. **Barman,** picoli si ospatari, urgent, pentru restaurant specific libanez si international; ☎0722.205.020

258. **Barmani pentru bistro zona Auchan Titan, program si conditii de munca excelente, venituri salariale 2.000 lei, 2.000 L; ☎0724.210.770**

259. **Barmani** si ospatari, pentru restaurant Embassy Park, salariu motivant, detalii la numarul tel. ☎0733.444.800 office@embassy-park.ro

260. **Barmani,** cautam sa ne marim echipa si avem nevoie de barman cu experienta. Oferim un mediu de lucru placut, colectiv tanar, bonusuri in functie de performanta, ☎0722.545.024 contact@dancinglobster.ro

261. **Barmani,** ajutori de barmani, bucatari, ajutori de bucatari, pizzar, casier self service pentru restaurantul Cherhanaua Veche din Delta Dunarii, ne marim echipa, se ofera salariu atractiv, doua mese pe zi, cazare ☎0744.374.951 cherhanauaveche@gmail.com

262. **Barmani,** barmanite, pt. Luna Cafe & Bistro. Program de lucru avantajos. Punct lucru: str. Viitorului 32, sector 2, punct reper Piata Gemeni. Evenimente in fiecare weekend **1.600 L;** ☎0771.609.431 info@cafeluna.ro

263. **Barmanita** Club central angajeaza barmanita cu experienta minim 2 ani, aspect fizic placut. Salariu + tips - castiguri uriase. ☎0732.266.922 bogdanalexandrescu2003@yahoo.com

264. **Bellboy** si receptioner angajeaza hotel 4 stele Centrul Vechi. Conditii avantajoase. CV la mail; ☎0771.666.112 welcome@themansionhotel.ro

265. **Bellman** (disponibilitate de lucru in ture) Hotel LIDO by Phoenicia este in cautare de Bellman. Candidatul ideal. Prietenos, orientat spre oameni; o atitudine pozitiva fata de oaspeti & intreaga echipa.Asteptam CV-ul d-voastra pe adresa hr@lido.ro ! ☎0755.108.643 hr@lido.ro

266. **Betty Ice SRL angajeaza vanzatori/-oare inghetata pentru Carrefour Baneasa, Veranda Mall si Liberty Center. CV-urile se depun la adresa de mail. Detalii la tel. ☎0753.084.816 mirela.cozma@bettyice.ro**

267. **BGS** angajeaza: agenti de securitate, agenti de interventie plata salariilor la timp, contract de munca integral, sarbatorile legale platite dublu, prime/ bonusuri, calificare profesionala gratuita, stabilitate la locul de munca, servicii medicale gratuite. Interviuri: Calea Vitan 293, sector 3, Bucuresti (vis a vis de Targul Vitan). Relatii la tel.: ☎0749.062.295

268. **Biolog,** biochimist, microbiolog angajeaza Clinica medicala Hipocrat 2000. Rog CV la email. Tel. ☎0735.400.322 resurseumane@hipocrat2000.ro

269. **Bona** Angajam bona interna care sa vorbeasca limba engleza pentru un copil de 5 ani, salariu 3.500 lei. **3.500 L;** ☎0772.276.051

270. **Bona** angajam urgent bona cu experienta pentru fetita noastra in varsta de 3 luni. Zona: Pipera - Erou Iancu Nicolae. ☎021000000 meda.ababe@gmail.com

271. **Bona** pentru 8 ore, pentru un copil de 5 ani, zona Calea Calarasi, salariu 2500 lei **2.500 L;** ☎0772.276.051

272. **Bona** serioasa, blanda si iubitoare de copii mici, cauta familie serioasa, zona Drumul Taberei pentru fetita de 1 an si 8 luni. ☎0784.227.774

273. **Bona** zona Piata Domenii pentru un copil de 3 ani, program de 8 ore pe zi de luni pana vineri, salariu 2500 Lei **2.500 L;** ☎0772.276.051

274. **Bona** copii 3 si 7 ani, 9-10 h/zi, Baneasa, 3000 lei. Bona copil 4 ani si 8 luni, 8 h/zi, Iancu Nicolae (Pipera), salariu atractiv. Bona copil 1 an, 8 h/zi, Cora Lujerului, 2000 lei. Bona copil 5 ani, 13:00-18:30, Aviatiei, 1500 lei. ☎0764.185.105/ 0764.949.331

275. **Bona** copil, nou nascut, 8 h/zi, Cora Alexandriei, transport asigurat, 2300 lei. Bona cu permis pentru 2 copii de 5 si 8 ani, program 15:00-21:00, Floreasca, sal. atractiv. Bona copil 3 ani, 5 h/zi primele 2 luni, apoi 8 h/zi, Tineretului, salariu negociabil. ☎0764.185.105/ 0764.949.331

276. **Bona** cu experienta, zona Dristor, sector 3 program l-v 8:30-18:30, caut pentru fetita mea de 1 an in zona Dristor. Bona sa aiba intre 35-55 ani, serioasa, sanatoasa, activa, nefumatoare, rabdatoare, blanda, educata cu recomandari de la fostele familii. ☎072362915 arvat.raluca@gmail.com

277. **Bona** cu permis aut Bragadiru bebelus 6 luni cautam urgent bona cu permis auto (familia ofera masina si deconteaza transport), 8 ore, 9-17:00, luni-vineri, fara menaj, doar ajutor pentru mama, cu experienta similara, recomandari, nefumatoare. **2.000 L;** ☎0741.932.722 camelia.stoian11@yahoo.com

278. **Bona** externa caut bona pe termen lung pentru baietel de 1 an si sora de 2a 8 l (merge la cresa de la 1a 6 l si am nevoie doar cand e bolnava). Menaj complet pentru copii (mancare, spalat, calcat, menaj usor). 10 ore, **2.000 L;** ☎0747.067.209 Bluekarima@gmail.com

Firmă distribuţie (Oraş Pantelimon Ilfov) angajează
ÎNCĂRCĂTOR-DESCĂRCĂTOR
Salariul după perioada de probă 2.200 lei, inclusiv bonuri de masă
0738.675.011

LOCURI DE MUNCĂ

EMINVEST PHARMACEUTICALS angajează

- **AMBALATOR MANUAL**
- **PREPARATOR**
- **ŞEF SECŢIE**

pentru producător farmaceutice cu sediul în zona Bâcu, Joiţa

Aplicanţii pot fi din zona Ciorogârla, Bolintin, Bâcu, Joiţa, Săbăreni, Dragomireşti, Chiajna.

Se acordă salariu fix, bonuri de masă, decont transport şi bonificaţii.

Detalii la nr. de tel: 0756.717.770

279. **Bona** in Cotroceni, bona pentru familie deosebita cu domiciliul in Cotroceni. Program de lucru: 9-10 ore/zi, de luni pana vineri. Varsta copil: fetita, nou nascut. Programeaza un interviu cu noi sau trimite CV. **2.500 L;** ☎0735.179.929/ 0371.183.146 office@profiles.ro

280. **Bona** interna in Bucuresti bona pentru familii deosebite in Bucuresti. Atributii: ingrijirea, supravegherea copilului. Beneficii: decontare transport, hrana si cazare, telefon mobil.Suna si programeaza o intalnire cu noi; **3.500 L;** ☎0735.179.929/ 021.223.23.59 office@profiles.ro

281. **Bona** interna sau externa, care poate avea grija de un copil, programul este intern sau extern, salariu, cazare si masaVarsta preferat? peste 30 de ani. Salariu oferit variaza intre 2500 si 4000 de ron in functie de experienta. **2.500 L;** ☎0745.478.748 infocredite@gmail.com

282. **Bona** interna, Arcul de Triump, familie tanara, cetateni israelieni, cauta bona full-time pt cei 2 copii, 2 ani si respectiv 3 cazare si masa, salariu de la 600 eur, engleza, nefumatoare. **600 €;** ☎0739.355.915 oanar@gowildgaming.com

283. **Bona** Muncii bebelus 8:00 - 17:00 Cautam bona cu experienta pentru bebelus, familie tanara, doar ce tine de copil, luni-vineri, 8:00-17:00, nefumatoare, fire dinamica, cunostinte de prim ajutor. **2.400 L;** ☎0741.932.722 camelia.stoian11@yahoo.com

284. **Bona** pentru baiat de 7 ani la pregatitoare, luat de la scoala, luni-joi de la 10:45-18:00, vineri 11:00-18:00, supravegheat, condus la diverse activitati, parc, fara menaj, zona lancului **2.000 L;** ☎0741.932.722

285. **Bona** pentru familie de straini, Kisseleff, cu domiciliul in zona Kisseleff, Aviatorilor. Program: 7-8 ore/zi, de luni pana vineri, 8.30-16.30. Programeaza o intalnire cu noi sau trimite CV si te contactam noi. **3.000 L;** ☎0735.179.929/ 0371.183.146 office@profiles.ro

286. **Bona** regim intern Bucuresti 4600 lei/luna, cautam urgent bona in regim intern cu experienta, zona Herastrau. Atributii: ingrijire si supraveghere copil (2 ani si 5 luni). Tel: **4.600 L;** ☎0726.256.070/ 021.310.74.03

287. **Bona** weekend noi locuim in zona Aviatiei sector 1, plata pe weekend 400-450 Lei **450 L;** ☎0771.223.860

288. **Bona,** 8 ore, Militari Cautam o doamna care sa aiba grija de un baietel de 1 an; timp de 8 ore pe zi, de luni pana vineri; zona Militari; salariul 2000 de lei, negociabil. **2.000 L;** ☎0720.689.454 office@elite-recruitment.ro

289. **Bona,** guvernanta interna vorbitoare de engleza Recrutam bona, guvernanta vorbitoare de limba engleza, educata, empatica, pozitiva, cu experienta in lucrul cu copiii, nefumatoare.Program intern, 6 zile libere/luna. **5.000 L;** ☎0787.883.789/ 0735.277.484 contact@selectfamily.ro

290. **Bona. Familie tanara bona- interna/ externa pt. un baiat de 5 ani, zona Fundeni, Colentina; ☎0768.893.103**

291. **Brodeza,** pentru cusut manual cu acul broderie cu margele in atelierul de creatie Cristallini, infiintat in 2009, salariu atractiv, mediu de lucru placut, contract munca, program l-v, 8h cu pauza masa, zona Piata Victoriei, Aviatorilor. ☎0723.551.771 office@cristallini.com

292. **Brokeri** imobiliari cu experienta in domeniu case, vile, blocuri noi, comision 60%, sediu central, cv-ul la office@orfeas.ro. ☎0769.076.166 office@orfeas.ro

293. **Bronec** Int. Company angajeaza dispecer centru alarmare. Cerinte: minim 12 clase, experienta; ☎021.326.20.44

294. **Brutar** pentru o firma ce pregateste produse de brutarie artizanala din zona Piata Victoriei. Salariul in fucntie de experienta, tichete de masa si asigurare medicala. Pentru detalii: ☎0729.699.825

295. **Brutar** zona Drumul Taberei, program flexibil, relatii la telefon, salariu 3000 ☎0751.223.653

296. **Brutar** si modelator urgent, cautam brutar si modelator produse panificatie si patiserie. Locatie Bucuresti sos Fundeni. Salariu atractiv. Relatii tel. ☎0722.606.922 bliliana_1963@yahoo.com

297. **Brutarie** angajeaza personal, brutar profesionist. Salariu motivant, minim 3000 lei, usor negociabil in functie de experinta si disponibilitate. Mai multe detalii si informatii la numarul de telefon. ☎0734.089.550 Kriss_kolby@yahoo.com

298. **Bucatar ajutor de bucatar si femeie la vase pentru Bistro Caffe. Contract de munca, program 1+1; ☎0728.264.360**

299. **Bucatar ajutor de bucatar, femeie la vase si servire linie, zona Amzei. Program l-v, 8 ore. ☎0726.620.218**

300. **Bucatar Boulevard Cafe Rosetti angajeaza bucatar full time 2/2 salariu 2200-2500ron + carte de munca,decontare transport, tips. Acest anunt se adreseaza doar persoanelor serioase. Multumesc 2.200 L; ☎0720.444.273 lucian.mcdaal@gmail.com**

301. **Bucatar centru de batrani angajam bucatar cu diploma.Ne puteti suna la numarul pentru programarea unui interviu; ☎0724.205.565 andra@senior-center.ro**

302. **Bucatar** Firma catering angajeaza bucatar cu experienta, program doua zile cu doua de la 10 la 22, salariu 2400, sector 6; ☎0767.006.434

303. **Bucatar** locatie Balotesti- Ilfov, salariu atractiv. Pentru mai multe informatii sunati la: ☎0744.321.376

304. **Bucatar** pentru linie calda la restaurant in Dr. Taberei. Dorim persoana cu experienta in bucatarie, muncitoare. Oferim conditii motivante, masa, tips. De preferat domiciliat in sector 5 sau 6; ☎0728.842.997 hotelwestplaza2011@gmail.com

305. **Bucatar** Restaurant cu specific romanesc angajeaza bucatar/ bucatareasa cu experienta. Salariu convenabil plus tips. Zona Ghica Tei; ☎0727.626.981/ 0763.478.438

306. **Bucatar** Restaurant zona Drumul Taberei angajeaza bucatar sau ajutor bucatar, specific fast food. Program flexibil. Rugam seriozitate! Relatii la tel. **2.000 L;** ☎0730.928.153 flamingofood2018@gmail.com

307. **Bucatar** si ajutor bucatar la hotel-restaurant sector 1 Bd. Expozitiei. Bucuresti. ☎0757.050.805 office@gecapm.ro

308. **Bucatar** & Ajutor bucatar restaurant situat in Pacurari angajeaza bucatar & ajutor bucatar. Program o zi cu o zi. Necesita experienta. Mai multe detalii la telefon. **3.000 L;** ☎0751.573.594

309. **Bucatar** cald, Restaurant central, cautam persoana tanara, energica, serioasa, cu experienta de minim 1 an. Se ofera mediu de lucru placut si modern, echipa tanara si dinamica, hr@upstairs.ro

310. **Bucatar** cantina 25 persoane Societate angajeza bucatar intern pentru personal. Program L-V: 8-17. Oferim contract, masa, prime, asigurare medicala privata si transport. La cerere se poate asigura si cazare. **2.500 L;** ☎0723.581.516 tekko@tekko.ro

311. **Bucatar** cu experienta pentru bucatarie romaneasca, 15 zile pe luna, 12 ore pe zi ☎0769.399.555 Costin@casaluica.ro

312. **Bucatar** cu experienta pentru restaurant cu specific international, situat langa statia de metrou Grivitaprogram 2/2, 10-22, salariu 3000 de Lei ☎0756.222.487

313. **Bucatar** cu experienta pentru restaurant, specific international, langa metrou Grivita, 9-22, program 2/2, salariu incepand cu 3000 Lei, in functie de experienta si calificari ☎0731.209.299

314. **Bucatar** cu experienta pentru restaurant. Mai multe detalii la telefon. ☎0722.718.831 comercial.cuptorulculemne@gmail.com

315. Bucatar cu experienta pentru restaurantul La Crama in Magurele, cu specific romanesc si international 4.500 L; ☎0723.580.658

316. Bucatar cu experienta bucatarie romaneasca. firma catering circuit inchis. Se prepara zilnic felul 1 + felul 2 + gustari. Program luni - vineri - 06:00 - 15:00. Firma se afla in sectorul 3. Salariu 2500 lei net (in mana). 2.500 L; ☎0770.472.087

317. **Bucatar** cu experienta in bucataria italiana, angajam bucatar cu experienta in bucataria italiana ☎0767.668.905

318. Bucatar cu spor si drag pentru gradinita! Locatia noastra este Pipera - Voluntari. Suntem in cautarea unui bucatar care sa gateasca cu pricepere si drag pentru gradinita noastra. Programul de lucru poate fi part-time 4-5 h, dar si program intreg 8 h. Cei interesati ne pot suna de luni-vineri intre orele 10-18 la tel: ☎0722.323.663

319. **Bucatar** desert Experienta pe desert, produse de cofetarie sau patiserie. ☎0731.322.472 nicoleta@stadio.ro

320. **Bucatar** fast-food Angajam bucatar in cadrul unui important lant de restaurante de tip fast-food din Bucuresti.Locatie: Mall Baneasa. Program lucru:5 zile pe saptamana cu 2 libere, in 2 schimburi. **2.930 L;** ☎0799.762.360 Job@personnel.com.ro

321. **Bucatar** in burgerie Prelungirea Ghencea Angajam bucatar in burgerie Prelungirea Ghencea nr 262, program 2 zile lucrate si 2 libere, program 9:30-22. **2.400 L;** ☎0720.565.891 cristinatumpi@yahoo.com

322. Bucatar international cu experienta, restaurantul eset cu specific italian si este situat in centrul Bucurestiului; ☎0767.668.905

323. **Bucatar** la rece restaurant din centru capitalei angajeaza bucatar la rece cu experienta minim 1 an; ☎0741.055.359 cristina.raducu@restaurantelisabeta.ro

324. **Bucatar** pe cald Restaurant cu sediul in sector 6, angajeaza bucatar pe cald cu experienta bucatarie romaneasca cu influente internationale. Sa fie capabil sa si gestioneze comenzile si sa le coordoneze in flux. ☎0726.269.866 cosmin_sand_tour@yahoo.com

325. **Bucatar** pentru restaurant cu servire la linie contract de munca, program de lucru in ture: 08:00-16:30, 16:00-24:30, salariu 2800 lei + decont transport, locatia se afla in mall Promenada. **2.800 L;** ☎0743.155.016 ioana.ciuca@scandia.ro

326. **Bucatar** salate si deserturi pentru restaurant situat in sectorul 6, langa mall Plaza Romania. Vei avea un salariu motivant, bonusuri lunare, masa de pranz asigurata, un discount semnificativ si te vom ajuta s? te dezvolti. ☎0728.842.997 hotelwestplaza2011@gmail.com

327. **Bucatar** sau ajutor de bucatar preparare materie prima, ciorbe, creme, meniul zilei romanesc. Program de lucru 8 ore pe zi, de luni pana vineri. Restaurant Luna cafe & Bistro, str. viitorului 32, sector 2. **1.800 L;** ☎0771.609.431 info@cafeluna.ro

328. **Bucatar** sectia Rece - zona lancului Angajam bucatar, la sectia rece si desert.Program 2 cu 2, de la 10-22. Transport decontat, masa asigurata. Salariu 1.800-2.300 in functie de experienta. **2.300 L;** ☎0723.169.862/ 0726.600.921 fadidraghici@gmail.com

329. **Bucatar** sef cu experienta pentru un nou proiect in Magurele, Ilfov, asiguram salariu motivant, comision din vanzare si decontam transportul. **4.500 L;** ☎0723.580.658

330. **Bucatar** si ajutor bucatar pentru restaurant cu specific mediterranean/spaniol, cu experienta in domeniu, ☎0734.349.076

331. **Bucatar** si ajutor bucatar pentru restaurant, zona Vitan; ☎0721.512.236

332. **Bucatar** si ajutor de bucatar restaurant zona Piata Romana. Se ofera carte de munca, transport asigurat seara la plecare, salariu si bonusuri. **2.500 L;** ☎0733.500.300 office@embassy-one.ro

333. **Bucatar** si cofetar Firma de catering cauta noi colegii. Programul de munca este de 5 zile cu 2 liber, salariu pentru cofetar este de la1800 lei net, bucatar 2500 lei net in carta de munca. **2.500 L;** ☎0743.081.320/ 0746.146.330 ofira@refaelt.com

334. **Bucatar** si femeie la vase, pentru restaurant, sectorul 2. Salariu motivant, bonusuri, transport; Tel. dupa ora 11. ☎0770.944.822

335. **Bucatar** sofer pizzar fata call office Angajez bucatar pizzar sofer fata calloffice preluat comenzi telefonice) sector 2, 3, 5, 6. ☎0787.699.692/ 0767.659.089

336. **Bucatar** zona Romana angajam bucatar in zona Piata Romana! Program flexibil! Salariu ateactiv. **2.500 L;** ☎0724.977.378 Flaviumaierean@yahoo.com

337. BUCATAR, AJUTOR DE BUCATAR, PERSONAL NECALIFICAT BUCATARIE, BRUTAR, COFETAR, SEF DE SALA RESTAURANT, BARMANI SI OSPATARI. SECTOR 1 - CONTACT: ☎0726.141.233

338. **Bucatar,** pentru Trattoria Borghese, program 2/2 zile. Salariu 3500 Lei in mana, tips, bonus de performanta. Se cer experienta, creativitate, seriozitate; **3.500 L;** ☎0760.650.710

339. **Bucatar,** restaurant catering zona Vitan angajeaza bucatar, program 8 ore; ☎0768.948.080

340. **Bucatar,** romaneasca + paste, 3 min. metrou Grozavesti, 2+2, 1+1, conditii avantajoase; ☎0742.181.263/ 0755.013.339

341. **Bucatar,** aj bucatarie, spalat vase Ne marim echipa, restaurant in Centrul Vechi. Cautam bucatar, aj. bucatarie, spalat vase. Pentru programarea interviului va rgam sa sunati la numarul de telefon intre: 10.00-16.00; ☎0735.861.683

342. **Bucatar,** ajutor bucatar cu experienta, pentru salate si deserturi, angajeaza restaurant din zona Piata Dorobanti; ☎021.231.09.08/ 0748.750.029

343. **Bucatar,** ajutor bucatar, om la vase mari pentru autoservire situata in sector 1 zona Romexpo, ☎0768.395.717

344. **Bucatar,** ajutor de bucatar, fete la linie pentru servire, fete la vase, grataragiu, livrator meniuri pedestru distante scurte pentru autoservire linie calda, rog seriozitate si experienta **15.000 L;** ☎0759.556.410 stefan8stefania@yahoo.com

345. **Bucatar,** ajutor de bucatar, picolite angajam bucatar cu experienta ,ajutor de bucatar si picolite. Relatii la tel ☎0721.259.439/ 0721.662.286/ 0722.310.005 marius@irisa.ro

346. **Bucatar,** barman, spalator vase la Terasa Florilor clientii nostri isi doresc sa fie surprinsi de experienta ta de bucatar. Pe langa dorinta de a face lucruri noi, iti oferim salariul pe care ti l-ai dorit. Hai sa convingi clientii cu preparatele tale ☎0745.147.766 office@terasaflorilor.ro

347. **Bucatar,** cofetar/ patiser si ajutor bucatar Angajam urgent pentru bistro in Dorobanti bucatar / cofetar sau patiser, doar persoane serioase. Conditii foarte bune de munca, comision vanzari, carte de munca; ☎0744.301.276

348. **Bucatar,** ospatar, cofetar, personal calificat/ certificat pe posturi, pentru activitate in restaurant. Angajare imediata cu contract de munca ☎0730.015.999/ 0735.950.821

349. **Bucatar,** pizzar, shaormar, livrator, Besto Pizza angajeaza shaormar, pizzar, ajutor bucatar, livrator, casiera, salariul este negociabil in functie de experienta,carte de munca. Tot echipamentul este nou, colectiv foarte ok; ☎0770.804.957 bestopizza@gmail.com

350. **Bucatar.** Restaurant italian- Piata Amzei angajeaza bucatar, ajutor bucatar si picoli. Detalii la nr tel. dupa ora 9; ☎0733.333.021

351. **Bucatar/ bucatareasa pentru restaurant traditional situat in Drumul Taberei. ☎0770.327.976/ 0763.194.648**

352. **Bucatar/bucatareasa** restaurant in calea Floreasca angajeaza bucatar/bucatareasa pt sectia rece salariu 2600 program 2 /2 masa si transport asigurat. **2.600 L;** ☎0766.405.416 vasiloiu.cristina@yahoo.com

353. **Bucatar/cofetar/patiser** si casier (cu experienta) clatitarie situata in Centrul Istoric angajeaza personal pe urmatoarele posturi: bucatar/ cofetar/ patiser (experienta), casier. Prog. Vineri-Duminica (16:00-00:00). Salariu foarte motivant. ☎0742.668.259/ 0744.487.028 mihai.eatetc@yahoo.com

354. **Bucatareasa** cu experienta; ☎0762.933.224

355. **Bucatareasa** pentru cantina in Bucuresti; ☎0799.755.553

356. **Bucatareasa** Restaurant in sector 4, angajeaza bucatareasa pe o tura cu program 8:30 22. Detalii la tel. ☎0769.714.688/ 0769.728.237 restaurantfloreal@yahoo.com

357. **Bucatareasa** si fata ajutor in bucatarie pentru cantina cu autoservire; ☎0745.756.819

358. Bucatareasa, ajutor de bucatar, angajez pentru camin de batrani, zona Pantelimon; ☎0769.606.639

359. **Bucatareasa.** Fast food nou profil romanesc: bucatareasa si ajutor bucatar (femeie) de luni pana vineri in weekend liber, 8 h pe zi si fata prezentabila si pentru servire si femeie pentru curatenie si curatenie; ☎0733.766.689/ 0726.513.300 nootka200@yahoo.com

360. Bucatareasa. Firma Catering zona Cotroceni, Politehnica, program L-V- 8 ore, S si D- liber. Contract de munca. Salariu atractiv, concediu: august-2 saptamani, decembrie- 2 saptamani; ☎0724.274.099

361. **Bucatari** angajam bucatar la cald specializat in bucatarie internationala si organizari de evenimente corporate, ☎0741.055.359 cristina.raducu@restaurantelisabeta.ro

362. **Bucatari** Cautam sa ne marim echipa si avem nevoie de bucatari cu experienta in bucataria cu specific peste si fructe de mare. Oferim un mediu de lucru placut, colectiv tanar, bonusuri in functie de performanta; ☎0722.545.024 contact@dancinglobster.ro

363. **Bucatari** cu experienta pentru restaurant.Oferim un salariu net de 1.800 lei - 2.400 lei, in functie de competente plus bonuri de masa in val. de 300 lei (+decont taxi dupa orele 22.30). ☎021.252.73.31/ 021.252.20.10 intermacedonia98@yahoo.com

364. **Bucatari** Restaurant renumit angajeaza bucatari cu experienta, preparate masa calda si preparate reci (salate), daca esti o persoana sociabila, comunicativa, te asteptam sa faci parte din echipa noastra. ☎0736.445.737 office@lacocosatu.ro

365. **Bucatari** cu experienta si personal curatenie pentru restaurant in sectorul 2, Bd. Barbu Vacarescu ☎0721.470.073 ana.habuc@pescariusports.ro

366. **Bucatari** si spalatori vase Hotel Caro, Barbu Vacarescu 164 A, sector 2, angajeaza bucatari si spalatori vase. Salariu motivant, program 8 ore/zi. Relatii la tel; ☎021.208.61.21/ 0748.111.378 hr@carohotel.ro

367. **Bucatari,** restaurant Gargantua, zona ultracentrala, pune la dispozitie 2 posturi de bucatar, unul pentru sectia rece si unul pentru sectia cald. **3.000 L;** ☎0726.555.694 mihaela@restaurantgargantua.ro

368. **Bucatari, ajutor bucatari cu experienta, lucrator bucatarie, sofer categoria B pentru firma catering. Contact L-V: 8.30-18.30; ☎0724.515.800**

369. **Bucatari, ajutor de bucatari, pentru Socului Kebap, salariu avantajos; ☎0764.673.064**

370. **Bucatari,** ajutori bucatar, bufetiera, menaj Restaurant Steak in Afi Cotroceni angajeaza bucatari, ajutori bucatari, bufetiera si femeie la vase, program flexibil,salariul confidential. Va asteptam la restaurant de luni pana vineri la orele 16:00. ☎0747.865.210 office@specialsteaks.com

371. **Bucatari,** ajutori de bucatari Restaurant sector 3 angajeaza bucatari, aj. de bucatari. Se ofera salariu motivant. Se asigura transport, bonificatii zilnice, posibilitate de afirmare; ☎0744.494.099 fivacom@yahoo.com

372. Bucatari. Restaurant romanesc angajeaza bucatarii, salariu zilnic 150-200-300 ron. Grataragii, ospatari, picoli, femei vase, asiguram si cazare, sector 2, tel. ☎0772.123.277

373. **Buldoexcavator** - deservent buldoexcavator angajez deservent buldoexcavator pentru JCB.3CX cu permis categoria C sau TR in Bucuresti. Telefon; ☎0726.315.176

374. **Buldoexcavatorist** cu experienta (Terex) pentru firma cu profil electric. Salariu atractiv. ☎0745.102.077 resurse.umane@montajelectric.ro

375. **Calcatoreasa,** lucrator spalatorie, curatatorie lucrator cu experienta in spalatorie haine. Zona metrou Dimitrie Leonida. Salariu 1.900 in mana la 8h, contract munca, program alternativ incepand de 8:30. Loc curat, civilizat, conditii bune de lucru. **1.900 L;** ☎0756.158.727 dumitrescu_boro@yahoo.com

376. **Calificati** si necalificati. Angajam Sector 6, Pacii: calificati si necalificati pentru activitati control vizual, manipulare marfa. ☎0722.518.576

377. **Call** center, telefonist, operator angajam persoane pentru postul de operator call center in limba romana. Program 09.00- 18.00. Weekend-ul liber. Salariu fix 1400 ron + decont transport + bonus saptamanal 100-400 ron. ☎0773.937.411 elena.simion@violetgroup.ro

378. **Call** center, telefonist, operator Operator call center in limba romana, cu sau fara experienta, zona 1 Mai. Salariu fix 1400+ decont transport, bonusuri. Luni-vineri 09.00-18.00. ☎0773.937.411 elena.simion@violetgroup.ro

379. **Call** center, telefonist, operator, operator call-center cu sau fara experienta, salariu fix, bonus de performanta, decont Ratb. Program luni-vineri 09.00-18.00. Tel. ☎0773.937.411 elena.simion@violetgroup.ro

380. **Camerista** Hotel 4 stele zona Unirii, angajeaza camerista cu sau fara experienta, oferim bonuri de masa. ☎0756.031.076 fdm@international-bucharest.ro

381. **Camerista** Hotel de 4 stele cu 33 de camere din centrul Bucurestiului angajeaza camerista. Daca vrei sa faci parte din echipa noastra, te asteptam la un interviu. **1.800 L;** ☎0767.186.069 maria@sarrogliahotel.com

382. **Camerista** pentru hotel trei stele, langa Mall Plaza, sector 6. Oferim o masa/ zi, conditii motivante de lucru, bonusuri periodice si alte facilitati. De preferat candidatii sa fie domiciliati in sectorul 5/ 6. ☎0728.842.997 hotelwestplaza2011@gmail.com

383. **Camerista** ApartHotel (zona Preciziei, Buc), Apart Hotel Studio One angajam camerista cu experienta in domeniu, serioasa, cinstita, responsabila, discreta, organizata, constiincioasa. Salariu 1500 net, bonuri de masa 15ron/zi, abonament medical, ☎0756.040.651 hr@genesisproperty.net

384. **Camerista** hotel Hotel Unique Piata Romana angajeaza camerista hotel cu sau fara experienta. Se ofera o masa si decontarea transportului. **1.800 L;** ☎0721.077.925 rezervari@hotelunique.ro

385. **Camerista** hotel persoana cu/fara experienta, dinamica si responsabila. Oferim contract de munca, o masa/zi, salariul 1.700 lei. Program lucru: 8 ore/zi, 8 zile libere/luna. Rel. la tel. Va asteptam in echipa noastra; **1.700 L;** ☎0731.832.669

TIP TOP angajează **VÂNZĂTOARE** pentru locațiile din: **BUCUREȘTII NOI, BARBU VĂCĂRESCU, OBOR, PANTELIMON, GIURGIULUI, RAHOVA**

Oferim: salariu motivant, bonus din vânzări, tichete de masă, program flexibil

Informații la tel. **0732.672.654**

www.tiptop.ro

386. **Camerista** hotel persoana cu/fara experienta, dinamica si serioasa pentru hotel Sir Lujerului. Oferim ctr. de munca, o masa/zi, salariul 1.700 lei. Program lucru: 8 ore/zi, 8 zile libere/ luna. Rel. la tel.; ☎0731.832.669

387. **Camerista** hotel 3 stele langa Mall Afi Cotroceni. Program de lucru 8 ore/ zi, 2 zile libere/ saptamana. Masa de pranz asigurata. Salariu motivant, bonusuri de sarbatori. Programare la interviu la tel., ☎0728.842.997

388. **Camerista** hotel situat in sectorul 1, hotel situat in sectorul 1 angajeaza camerista. Programul este 8 ore pe zi, 2 zile libere pe saptamana la alegere. Pentru mai multe informatii sunati la nr. ☎0735.840.678 receptie.casagabriela@gmail.com

389. **Camerista** in hotel boutique Universitate hotel cu 14 camere in centrul Bucurestiului ofera un post de munca pentru o doamna in calitate de Camerista. Se ofera salariu fix, carte de munca. Program duminica -vineri 7.00-14.00 **2.500 L;** ☎0722.959.990 dortsa@yahoo.com

390. **Camerista** pentru hotel Sir Colentina Sir Orhideea sau SIR Colentina, cu program de 8 ore pe zi, 2 zi libere pe saptamana, o masa/zi, oferim carte de munca, persoana energica, flexibila, serioasa. **1.700 L;** ☎0723.023.830 sales@sirgrup.ro

391. Camerista si ajutor bucatarie pt. hotel langa Parcul Cismigiu. Salariul incepe de la 1.700 lei. Relatii la tel. ☎0721.226.326

392. **Camerista,** ingrijitor spatii hoteliere Hotel Caro, Barbu Vacarescu 164A, sector 2, angajeaza camerista, ingrijitor spatii hoteliere. Relatii la tel.; ☎021.208.61.21 hr@carohotel.ro

393. **Camerista/menajera** persoana cu/fara experienta, dinamica si responsabila pt. Fundeni Tower. Oferim ctr. de munca, salariul 1.700 lei. Program lucru: 8 ore/zi, 8 zile libere/luna. Rel. la tel. Va asteptam in echipa noastra! ☎0761.960.309

394. **Cameriste** la hotel sector 1 Bd. Expozitiei. ☎0757.050.805 office@gecapm.ro

395. **Cameriste** cu sau fara experienta pentru Hotelul Ramada Bucharest Majestic. Va asteptam in echipa noastra. ☎0799.105.676 catalin.rebei@ramadamajestic.ro

396. **Cameriste** si personal curatenie hotelul de 5 stele Sheraton Bucuresti, angajeaza cameriste si personal curatenie, cu sau fara experienta. CV-urile se pot depune personal la receptia hotelului sau la adresa de email mentionata ☎021.201.50.00 hr@sheraton-bucharest.com

397. **Camin** de batrani angajeaza ajutor bucatar. Detalii la telefon: ☎0736.045.877

398. **Camin de batrani angajeaza bucatareasa (bucatarie romaneasca); ☎0722.624.264**

399. **Camin** de batrani angajeaza infirmiere, program 12 h/ 125 lei sau 24/48 h/ 250 lei; ☎0736.045.877

400. **Camin de batrani angajeaza infirmiere; ☎0722.624.264**

401. **Cantina** angajam femeie la vase angajez urgent in Pipera vis-a-vis de DRPCIV (permise auto). Mai multe detalii la telefon. ☎0729.024.019 georgen58@gmail.com

402. **Carrefour** Baneasa angajeaza aj. preparator peste Hypermarket Carrefour Baneasa angajeaza ajutor preparator peste, cu sau fara experienta, din Bucuresti sau zonele limitrofe. Pentru detalii sunati la nr. tel. ☎0744.693.535 cristina_butnaru@carrefour.com

403. **Carrefour** Baneasa angajeaza lucratori comerciali cu sau fara experienta, din Bucuresti sau zonele limitrofe. Pentru detalii va rog sa sunati la nr. tel. ☎0751.110.628 tatian_bratosin@carrefour.com

404. **Carrefour** Baneasa angajeaza lucratori comerciali Hypermarket Carrefour Baneasa angajeaza lucratori comerciali, cu sau fara experienta, din Bucuresti sau zonele limitrofe. Pentru detalii sunati la nr: 0744.693.535. ☎0744.693.535 cristina_butnaru@carrefour.com

405. **Carrefour** Baneasa angajeaza macelar transator, Hypermarket Carrefour Baneasa angajeaza macelar, transator, ajutor macelar cu sau fara experienta, din Bucuresti sau zonele limitrofe. Pentru detalii apelati numarul tel. ☎0751.110.628 tatian_bratosin@carrefour.com

406. **Carrefour** Baneasa angajeaza macelar, transator Hypermarket Carrefour Baneasa angajeaza macelar, transator, ajutor macelar cu sau fara experienta, din Bucuresti sau zonele limitrofe.Pentru detalii apelati numarul. ☎0751.110.628 tatian_bratosin@carrefour.com

407. **Carrefour** Baneasa angajeaza macelar, transator Hypermarket Carrefour Baneasa angajeaza macelar, transator, ajutor macelar cu sau fara experienta, din Bucuresti sau zonele limitrofe. Pentru detalii apelati numarul ☎0751.110.628 tatian_bratosin@carrefour.com

408. **Carrefour** Baneasa angajeaza macelar, transator hypermarket Carrefour Baneasa angajeaza macelar, transator, ajutor macelar cu sau fara experienta, din bucuresti sau zonele limitrofe. Pentru detalii apelati numarul tel. ☎0751.110.628 tatian_bratosin@carrefour.com

409. **Carrefour** Baneasa angajeaza preparator peste Hypermarket Carrefour Baneasa angajeaza Preparator Peste, cu sau fara experienta, din Bucuresti sau zonele limitrofe. Pentru detalii sunati la nr: 0744.693.535. ☎0744.693.535 cristina_butnaru@carrefour.com

410. **Cartator** presa, cu permis cat. B, de noapte si zi; ☎0725.002.403

411. **Casa** Comana Boutique Hotel isi mareste echipa angajeaza: receptioneri, cameriste, ajutor bucatar. ☎0752.150.026 info@hotelboutique.ro

412. **Casier** angajam casier in cadrul unui important lant de restaurante specific romanesc, din Bucuresti. Locatie: Mall Baneasa. Program de lucru: 5 zile cu 2 libere, in 2 schimburi. Experienta nu este necesara; **2.300 L;** ☎0799.762.360 Job@personnel.com.ro

413. **Casier** Angajam casier in cadrul unui important lant de restaurante specific romanesc, din Bucuresti. Locatie: Mall Promenada.Program de lucru: 5 zile cu 2 libere, in 2 schimburi. Nu necesita experienta. **2.300 L;** ☎0799.762.360 Job@personnel.com.ro

414. **Casier** Firma import-export anvelope, angajam casier, oferim carte de munca, salariu decent, bonusuri in sezon, **2.400 L;** ☎0771.165.143 office@cauciucuri.com

415. **Casier** in cadrul unui cunoscut lant de restaurante, din Bucuresti. Program lucru: 5 zile cu 2 libere, in 2 schimburi. Locatie: mall Baneasa/mall Promenada. Salariu atractiv. **2.300 L;** ☎0799.762.360 Job@personnel.com.ro

416. **Casier** - lucrator comercial angajam lucrator comercial pentru chioscuri cu profil vanzare de presa, tutun, racoritoare, incarcare electronica telefonie mobila, etc. situate in Piata Unirii si zona Regie. Relatii la telefon ☎0723.554.992 office@octagon.ro

417. **Casier** / lucrator comercial, casieri si lucratori comerciali pentru magazin situat in statia de metrou Grozavesti; ☎0770.470.215

418. **Casier** benzinarie, situata in orasul Otopeni benzinarie multinationala angajeaza 2 casieri (baieti/fete), ture flexibile, 15 zile pe luna, salariu fix 1700 lei net plus o parte variabila cuprinsa intre 100-500 lei, bonuri de masa 300 lei. ☎0723.233.448 bicamarian@yahoo.com

419. **Casier** fast-food, urgent, program flexibil. Zona ultracentrala. 2200 lei. ☎0720.223.994

420. **Casier** incasator, studii medii. Salariu 2080 Ron. Program flexibil. Inclusiv pensionari. Bucuresti si zone limitrofe, **2.080 L;** ☎0723.354.835 gabriela.sibisan@sag.ro

421. **Casier** pentru benzinarie Petrom, nu este necesara experienta. Asteptam CV-urile dvs la adresa de email savali0203@gmail.com sau la tel. ☎0723.667.203 fs1090631@petrom.com

422. **Casier** restaurant Dodo Pizza 2000 lei Dodo Pizza Romania angajeaza Casier restaurant!Daca esti tanar, energic si vrei sa cresti impreuna cu noi, atunci te vrem in echipa noastra! **2.000 L;** ☎0800.080.080 n.mita@dodopizza.ro

423. **Casier** vanzator restautant in Mega Mall este jobul ideal pentru persoanele active, comunicative, cu orientare si deschidere catre clienti. Beneficii: salariu motivant, masa la pranz, transport asigurat dupa orele 22:00, training de specialitate. ☎0731.617.815 catalina.damian@wuxing.ro

424. **Casier** zona Unirii pentru magazinul Shop&Go Mega Image, salariu atractiv, bonusuri, program in ture, 8 ore/ zi. Experienta in domeniu este un avantaj. ☎0761.629.878

425. **Casier,** bucatar in cadrul unui important lant de restaurante de tip fast-food din Bucuresti. Locatie: Mall Baneasa, Promenada, Vitan. Program lucru 5 zile pe saptamana cu 2 libere, in 2 schimburi. **2.300 L;** ☎0799.762.360 Job@personnel.com.ro

Stai de vorbă pe net și câștigi bani!

Încearcă și tu acum cel mai bine plătit job din România!

Conversații Online, fără nuditate

0720.418.000

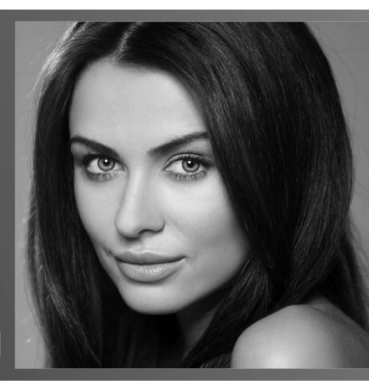

NISSA angajează personal cu experiență

CĂLCĂTOR FINAL
CONFECŢIONER TEXTILE
LUCRĂTOR FINISAT CONFECŢII
CTC INTERFAZIC
LUCRĂTOR GESTIONAR DEPOZIT PRODUSE FINITE

OFERIM: - Loc de muncă stabil, colaborare pe termen lung într-un mediu de lucru plăcut și serios
- Pachet salarial atractiv (bonusuri de performanță) și tichete de masă

Program de lucru: 07.00 - 15.30 de luni până vineri
Locația: Baicului - Gara Obor; 0731.505.782

SSG SECURITY

ANGAJEAZĂ: AGENŢI SECURITATE
AGENŢI INTERVENŢIE
ŞEF TURĂ • DISPECERI

Bonusuri de performanţă, prime
SALARIZARE CUPRINSĂ ÎNTRE 1800-2800 LEI
0725.500.510; 0732.830.207

LOCURI DE MUNCĂ

Depozit de obiecte sanitare (București, zona Vitan-Bârzești) angajăm

Muncitori în depozit cu experiență în lucrul în depozit, persoane harnice, serioase

Oferim: salariu motivant alcătuit din salariu fix și bonus lunar în funcție de performanțe, tichete de masă, plata orelor suplimentare, decontare transport pe mijloacele de transport în comun.

NU OFERIM CAZARE

Telefon: **0720.112.734**

426. **Casier,** casiera benzinarie Benzinarie multinationala angajeaza 3 casieri (baieti/ fete), ture flexibile, 15 zile pe luna, salariu fix 1.700 lei brut plus o parte variabila cuprinsa intre 100-500 lei, bonuri de masa 300 lei.

427. **Casier,** casiera de noapte Oval Market angajeaza pt postul de casier de noapte persoana dinamica, responsabila, serioasa si punctuala, cm, salariu motivant, bonusuri si prime, prog 21-07, detalii la interviu, pt. mag.Crangasi, **2.100 L;** ☎0723.333.122

428. **Casier,** casiera restaurant pentru o locatie centrala (piata Unirii), program flexibil full-time, salariu motivant + bonusuri. Detalii la nr. de telefon sau e-mail ☎0731.322.472 nicoleta@stadio.ro

429. **Casier,** lucrator comercial angajam pentru magazin cu profil vanzare de presa, carte, tutun, racoritoare si alte produse, situat in hol iesire clienti Metro Cash&Carry Voluntari si Berceni ☎0723.554.992 office@octagon.ro

430. **Casier,** lucrator comercial angajam pentru magazin cu profil vanzare de presa, carte, tutun, racoritoare si alte produse, situat in incinta Garii de Nord ☎0723.554.992 office@octagon.ro

431. **Casier,** lucrator comercial si functionar informatii clienti (info center) pentru Magazinul Selgros Drumul Taberei. Trimiteti CV-ul la e-mail sau direct la sediul magazinului (Informatii Clienti) Selgros Drumul Taberei, Valea Cascadelor nr. 26 B, sector 6, Bucuresti, tel./fax: ☎021.225.81.99/ 021.225.81.14 158_PS@selgros.ro

432. **Casier,** lucrator comercial si functionar informatii clienti (info center) pentru magazinul Selgros Drumul Taberei. Trimiteti CV-ul la: e-mail ☎021.225.81.14/ 021.225.81.99 158_ps@selgros.ro

433. **Casier,** lucrator comercial Mega Image Shop&Go Dorobanti, sector 1, Bucuresti, zona restaurant Perla (Stefan cel Mare), ☎0726.322.399 angi_nastase@yahoo.com

434. **Casier,** lucrator comercial Mega Image Shop&Go. Angajam personal (lucratori comerciali, casieri) in magazin Mega Image Shop&Go, situat in Bucuresti sector 1, str. Cameliei 2A (zona Gara de Nord)Salariu 1600-2000 lei in functie de experienta. ☎0726.322.399 angi_nastase@yahoo.com

435. **Casier,** lucrator comercial SG Mega Image angajam casier, lucrator comercial pentru Mega-Image Shop&Go in Popesti Leordeni. Program flexibil, bonus de performanta. Detalii la interviu; ☎0767.655.834 adi184@yahoo.com

436. **Casier,** lucrator comercial, Piata Kogalniceanu pentru magazinul Shop & Go Mega Image full time salariu atractiv, 8 ore/zi, in 2 ture si part time (sambata si duminica). Cautam persoane serioase. ☎0761.629.878

437. **Casiera** Liwu Restaurant angajeaza Casiera, full-time si part time. Cautam persoana placuta, energica, cu abilitati excelente de comunicare. Colectiv tanar si dinamic, contract de munca, tickete de masa. ☎0725.572.345 secretariat@liwu.ro

438. **Casiera** restaurant amplatat in locatie centrala angajeaza Casiera cu program full-time si contract de munca; ☎0731.322.472 nicoleta@stadio.ro

439. **Casiera** casa de amanet si exchange cu si fara experienta ,pe perioada nedeterminata, salariu atractiv. Se ofera training de initiere. CV la email contact@creditareamanet.ro contact@creditareamanet.ro

440. **Casiera** magazin alimentar Oval Market, angajeaza tinere serioase, punctuale si doar cu exp. in mag. alimentare. Oferim, bonusuri de obiectiv, prime. Program 2 zile 07-21 si 2 zile liber, pt. mag sector 6, B-dul Constructorilor. **2.000 L;** ☎0771.415.022 solkainfinity@gmail.com

441. **Casiera** Shop & Go Sector 5. Zona 13 Septembrie-Petre Ispirescu, Antiaeriana. Ai experienta sau nu, vrei sa inveti lucruri noi, vino sa te alaturi unei echipe entuziaste. Vom gasi un pachet atractiv pentru tine. Vino la un interviu; ☎0760.919.154 magazinshopgo@gmail.com

442. **Casiera,** vanzatoare in magazin alimentar cu autoservire. Program flexibil, colectiv prietenos, conditii de lucru decente.Salariu motivant. Adresa: sector 4, strada Huedin 27, **1.700 L;** ☎0721.687.945 mihaikiv@yahoo.com

443. **Casiera/** lucratoare comerciala magazin alimentar Oval Market angajeaza casiere doar cu experienta in mag.alimentar si cu recomandare dinamice, apte de munca, serioase si punctuale CM, prime, prog: 2 zile: 7-21 si 2 zile liber, Constructorilor sect 6 **2.000 L;** ☎0723.333.122

444. **Casiere** pentru hotelul de 5 stele Sheraton Bucuresti. Experienta si cunoasterea limbii engleze este obligatorie. CV-urile se pot depune personal la receptia hotelului sau la adresa de email mentionata ☎0742.081.800 hr@sheratonbucharest.com www.sheraton-bucharest.com

445. **Casiere. Socului Kebap angajeaza casiere, salariu avantajos; ☎0764.673.064**

446. **Casieri** pentru fast-food cu specific chinezesc restaurant, puncte de lucru din Bucuresti. Salariu motivant minim 2000 lei/luna. Contract de munca. Pregatire la locul de munca **2.000 L;** ☎0751.989.888 poli.romania18@gmail.com

447. **Casieri** si lucratori comerciali pentru magazin Shop&Go situat in statia de metrou Grozavesti ☎0770.470.215

448. **Casieri** zonali, Asociatia Casa de Ajutor Reciproc a Pensionarilor Omenia Bucuresti sediul in str. Amurgului nr.53, sector 5 angajeaza urgent casieri zonali cu diploma de absolvire studii medii si domiciliu in urmat. sect. ale capitalei 1, 2, 3, 4, 5 si 6. Relatii la tel. ☎0752.001.445/ 0723.394.971/ 021.423.17.49

449. **Casieri,** magazin alimentar zona Titan, Auchan, angajez casieri, seriosi si dornici de un loc de munca stabil, program 8 ore in 3 schimburi. Veniturl de la 2000 lei. Echipa tanara conditii excelente, experienta. **2.000 L;** ☎0732.408.999 puggiolibianca@yahoo.com

450. **Casieri,** casiere benzinarie MOL Benzinaria Mol Timpuri Noi, angajeaza, casieri/casiere, cu contract de munca. Program flexibil in ture, salariu fix, sporuri, bonusuri, bonuri de masa, tips zilnic. ☎0724.528.622 timpurinoi@mol-romania.ro

451. **Castiguri** minim 2.000 $ te asteapta, ai vise pe care vrei sa le realizezi dar nu ai bani, vino acum in echipa noastra si vei vedea ca totul este posibil, castiguri de peste 2.000 $, bonusuri de angajare, vacante cadou si operatii estetice **10.000 L;** ☎734901452 chrystine001@gmail.com

452. **Caut** doamna interna pentru ingrijire doamna imobilizata la pat, **2.500 L;** ☎0744.675.005

453. **Caut** fata de la tara, pentru menaj, ofer cazare si masa, salariu decent; ☎0765.685.347

454. **Chimisti** pentru detergenti producator detergenti sector 3 angajeaza inginer chimist, operator chimist, conditii salariale foarte bune. Cv la arcalux@yahoo.com www.arcalux.ro ☎0722.404.983 arcalux@yahoo.com

455. **Chinetoterapeut camin batrani Pantelimon angajeaza chinetoterapeut part time; ☎0769.606.639**

456. **Cititor** contoare apa, calificare la locul de munca, posesor de permis de conducere categoria B. Trimiteti CV la adresa de email incluzand obligatoriu postul vizat si date de contact. ☎021.450.51.11 office@decorpress.ro

457. **Cizmar** talpuitor manual angajez cizmar talpuitor manual, zona metrou Republica. ☎0722.612.977/ 0764.220.772

458. **Club** Vegas angajeaza dansatoare, animatoare. Oferim 150 RON pe seara+ 30% din consumatie. Se lucreaza cu forme legale, seriozitate. Pentru fetele din provincie asiguram cazare gratuita. www.vegasclub.ro; ☎0765.260.009 office@vegasclub.ro

459. **Coafeza** angajez pentru salon in Drumul Taberei, program 1 zi da, 1 zi nu. ☎0722.233.416/ 0721.547.274

460. **Coafeza** pachet salariar atragator peste 2500 ron format din parte fixa, bonus de performanta, bonus de fidelitate, carte de munca, alte beneficii, program flexibil, training gratuit, clientela selecta formata. **2.500 L;** ☎0786.723.493 angajari@saloanelemagic.ro

461. **Coafeza** cu experienta minim 1 an, salariu atractiv 2500 lei + 500 lei lei bonus lunar+ 920 carte de munca platita 8 ore, salon de 13 ani. Program 1 zi da 1 nu. 1 Weekend da, 1 nu, zona metrou Gorjului, detalii la tel. **3.000 L;** ☎0724.357.422

462. **Coafeza** si frizerita cu experienta minim 2 ani, vad format, salon Drumul Taberei, salariu atractiv; ☎0722.609.552

463. **Coafeza** si manichiurista cu experienta, zona Brancoveanu; ☎0721.990.720

464. **Coafeza** si manuchiurista Angajam coafeza, manichiurista si cosmeticiana in conditii avantajoase in saloanele noastre din sos Giurgiului ,B-dul ctin Brancoveanu si piata Resita ☎0724.294.818 florinpe@gmail.com

465. **Coafeza,** cosmeticiana si manichiurista cautam personal calificat pentru angajare in salon, conditii foarte bune de munca se ofera carte de munca si comision. ☎0722.436.963

466. **Coafeza, cosmeticiana, frizer/ita, urgent pentru salon cu vad si o vechime de 15 ani. Salonul este situat in sectorul 1 (Piata 16 Februarie). Pentru detalii la nr.: ☎0722.967.740**

467. **Coafeza,** hairstylist, pentru Salon din Aparatorii Patriei, cu experienta. Program o zi da una nu de la 09:00 la 21:00, sambata pana la 20:00, iar duminica inchis. ☎0771.022.145 andreea@maac.ro

468. **Coafeza,** manichiurista si frizer zona Mall Vitan, unitatea la sosea. ☎0764.480.240/ 021.321.77.78

469. **Coafeza,** stilist salon de frumusete situat in zona Panduri-13 Septembrie angajam coafeza cu experienta. Carte de munca, incadrare 8 h, salariu 2000 lei in mana/procent. Se lucreaza cu L'oreal, Inoa, Wella, Kerastase. ☎0745.564.612/ 0726.787.519

470. **Coafeza.** Salon sector 3 angajeaza coafeza cu carte de munca pe 8 ore, si salariu fix programul este o zi cu o zi. ☎0761.718.282 emy25emy2000@yahoo.com

471. **COAFOR** post de coafor, masa de manichiura, camera cosmetica, masaj in zona Universitate si zona Mall Vitan, program o zi cu o zi. Cu plata utilitatilor incluse fara alte costuri, **150 €;** ☎0764.549.227

472. **Coafor** stilist cu experienta Angajam coafor stilist cu experieta pentru salon central, situat in sect 2, pe Bd. Carol I la intersectie cu Mosilor. Salariul este negociabil (cel mai bun posibil). ☎0740.941.097 valentin_kelu@yahoo.com

473. **Cofetar** Laborator cofetarie, in zona Aparatorii Patriei, angajeaza cofetar, salariu motivant, pentru oricare functie din procesul tehnologic (preparatie, finisare) **2.000 L;** ☎0764.410.056 camelia_craciun@yahoo.com

474. **Cofetar** cu experienta cofetarie din 99, sector 4, firma serioasa, loc de munca stabil, mediu placut de lucru, salariu motivant; ☎0729.737.619

475. **Cofetar** cu experienta pentru un laborator de cofetarie din zona Pipera. Nivelul salarial variaza in functie de experienta. Program in 2 schimburi, ☎0720.534.815 ionut.dragoi@personnel.com.ro

476. **Cofetar** cu experienta torturi martipan si decort prajituri candy bar. Salariu 5000 Lei, program 8 ore **5.000 L;** ☎0736.038.531

SIMIGERIA LUCA ANGAJEAZĂ

savoare garantată de LUCA simigerie

VÂNZĂTOARE

CU SAU FĂRĂ EXPERIENȚĂ

Puteți să ne cunoașteți și să ne deveniți colegi. Persoană comunicativă cu zambetul pe buze, orientată către client. Atitudine pozitivă, implicare. Abilități de lucru individual și în echipă. Suntem flexibili și putem găsi cea mai bună variantă pentru tine.

SALARIU 2.200 LEI NET PLUS BONURI DE MASĂ, 8 ORE/ZI

0723.059.813/ 0744.783.217

477. **Cofetar** cu experienta si ajutor de cofetar, pentru laborator cofetarie zona Pipera, metrou Aurel Vlaicu, program de lucru 2 cu 2 zile, salarizare avantajoasa ☎0757.116.733 ralucaslati30@gmail.com

478. **Cofetar** cu experienta, laborator cofetarie cu vechime angajeaza cofetar pentru preparatie, decorator torturi pasionati, mentionam ca lucram numai la comanda pentru evenimente mediu excelent lucru, salariu foarte bun ☎0729.737.619

479. **Cofetar** cu experienta, mediu de lucru placut, program 8 ore cu contract de munca, masa si cafea incluse, colegi tineri. Salariu atractiv.Mai multe detalii la telefon. ☎0758.223.001/ 0758.223.002 casagheorg@yahoo.com

480. **Cofetar** finisaj angajam cofetar finisaj cu experienta pentru fabrica noastra din zona Pipera(la capatul tramvaiului 36 si 16 si statia de metrou Pipera). Program de lucru: 6:00-14:30 si 14:00-21:30 prin rotatie; ☎0724.322.000

481. **Cofetar** sau ajutor cofetar cu sau fara experienta, salariu motivant, tips mare si consistent (full time sau part time) ☎0770.117.279 jobs@vangogh.ro

482. **Cofetar** si agent vanzari angajam urgent pentru pasiserie, brutarie, zona Drumul Taberei, salariu 4.000, ☎0746.731.022

483. **Cofetar,** pentru laborator cofetarie, cu experienta, persoana serioasa, pasionata, numai pentru realizarea torturilor in martipan, mediu placut de lucru, carte de munca, conditii deosebit, salariu foarte bun, ☎0729.737.619

484. **Cofetar,** cofetar-patiser, relatii la telefon; ☎0741.163.158

485. **Cofetara** cu experienta, 3500lei,zona Dristor/8h/zi cofetara cu experienta, 3500lei/luna,zona Dristor/8h/zi; ☎0724.624.525 Cofetariile-georgys@gmail.com

486. **Cofetari** restaurant-cofetarie-patiserie angajeaza cofetari cu/fara experienta. Programul este de 8 ore, carte de munca cu impozite la zi, masa si cafea incluse zilnic. Salariul este foarte atractiv; ☎0758.223.001/ 0758.223.002 alexvitan01@gmail.com

487. **Cofetari** si patiseri pentru hotelul Sheraton Bucuresti. Salariul negociabil in functie de experienta. CV-urile se pot depune personal la receptia hotelului sau la adresa de email mentionata ☎021.201.50.00 hr@sheraton-bucharest.com

488. **Cofetari,** pizzari, vanzatoare ptr Atena din sos Giurgiului nr 121 sector 4, statia Drumul Gazarului. Rog CV la mail. ☎0751.308.181 office.atena@gmail.com

489. **Cofetaria Agapitos angajam vanzatoare, program 7 ore/zi. Pentru mai multe detalii sunati la nr. de tel. Salariu 1.700 L; ☎0723.550.111**

490. **Cofetaria** TIC - TAC Angajeaza cofetar si patiser cu experienta. Salariu motivat. Seriozitate. ☎0722.459.539 contact@cofetictac.ro

491. **Cofetariile** Tip Top angajeaza vanzatoare pentru toate locatiile noastre din Bucurestii Noi, Barbu Vacarescu, Obor, Pantelimon, Giurgiului, Rahova. Oferim: salariu motivant, bonus din vanzari, program flexibil. Informatii la tel. ☎0732.672.654

492. **Colaboratori montaj tamplarie PVC. Societate comerciala cauta colaboratori montaj tamplarie PVC. Relatii la telefon: ☎0726.711.301**

493. **Colectiv** la pregatit cusut incaltaminte Fabrica incaltaminte angajeaza colectiv la pregatit cusut incaltaminte si personal la tras manual. **35 L;** ☎0754.040.460 miu.geanina@yahoo.ro

494. **Colege** Fast food Bucuresti, zona Casa Presei angajeaza ajutor bucatar, vanzatoare, ajutor pizza. Persoanele fara experienta se pot califca la locul de munca. Program 8 ore zi, 5 zile pe saptamana; ☎0722.283.943 neadan@hotmail.com

495. **Colege** Mon Cheri Massage isi extinde echipa! Cautam colege noi pentru masaj erotic, tura de noapte. Comisioane mari+procent la consumatie. Salonul este vechi, clientela formata, clienti turisti. ☎021.224.02.77/ 0764.377.970

496. **Colegi** instalatori cu sau fara experienta pentru angajare (inst. electrice, sanitare, HVAC) pentru echipa noastra, **3.000 L;** ☎0758.503.472/ 0768.227.317 office@bellemoon.ro

497. **Companie** cu domeniu de activitate in fabricarea produselor parafarmaceutice, cosmetice, suplimente alimentare, angajeaza Ambalator manual, preparator, sef sectie, locatie in zona Bacu, Joita. Pentru interviu se pot prezenta candidate si din Dragomiresti, Chiajna, Ciorogarla, Bolintin, Sabareni, Chitila. Disponibilitatea imediata constituie un avantaj. CV la email: ☎0756.717.770 office@eminvest.ro

498. **Companie** cu domeniu de activitate in fabricarea produselor parafarmaceutice, cosmetice, suplimente alimentare, angajeaza incarcator-descarcator in zona Bacu, Joita. Pentru interviu se pot prezenta candidate si din Dragomiresti, Chiajna, Ciorogarla, Bolintin, Sabareni, Chitila. Disponibilitatea imediata constituie un avantaj; ☎0756.717.770

499. **Companie** curierat angajeaza curier pedestru pentru livrari plicuri si colete mici in Bucuresti. Program L-V - 9.00-18.00. Salariou 1.300-1.600 lei + CM; ☎0753.888.884

500. **Companie multinationala angajeaza: -vopsitori; -stivuitoristi; -sablatori; -sudori; -manipulanti marfuri; -ambalatori manuali. S.C. Wirquin Romania S.A. din Str. Preciziei nr. 3, sector 6; ☎0745.767.469/ 0751.010.038**

501. **Complex rezidential Ambasad`Or Home din Otopeni, angajeaza agent imobiliar cu experienta, salarizare atractiva, salariu fix si comision; ☎0728.700.329**

502. **Conducator** auto Bronec angajeaza personal pentru functia de conducator auto cu atributii de agenti securitate, cu permis categoria B, pentru obiectivele din Bucuresti; ☎021.326.20.44 bronec@bronec.ro

503. **Conducator** auto categoria D societate comerciala angajeaza pentru curse speciale cu atestat persoane si card tahograf valabile, cu domiciliul in Bucuresti, ☎0735.547.145/ 0735.547.145 mihai.millenium@yahoo.com

504. **Conducatori** auto societate de transport angajeaza conducatori auto posesori permis C+E, experienta min 1 ani pe camioane de 20T, fara cazier judiciar, cunostiinte minime de mecanica auto si intretinere a camioanelor. ☎0725.558.128 jilaveanutrans@yahoo.com

505. **Confectioner** cu experienta in domeniul camasilor si/sau uniforme Horeca. Salariul variaza in functie de nivelul experienta si rapiditate in executie. Program: luni - vineri, de la 8 - 16.30. Zona Cet Sud Vitan. **3.000 L;** ☎0768.795.648 office@marcvarga.com

506. **Confectioner** fabrica textile capcoada Fabrica de confectii de dama angajeaza confectionere cu experienta cap-coada, oferim si dorim seriozitate. Bucuresti, zona Costin Georgian.

507. **Confectioner** structuri metalice, confectioner, sudor pentru structuri metalice (porti, garduri) si automatizari. Pentru alte detalii ne puteti contacta la numarul: ☎0773.378.353/ 0734.212.983

508. **Confectioner, masina simpla, triplok, muncitor necalificat, bonuri masa, carte de munca. ☎0721.939.117**

509. **Confectioner,** montator tamplarie PVC, salariu brut 3656 ron. Salariu net 3294 ron. Salariu net cuprinde: 2879 ron in cont, 315 ron bonuri de masa, 100 ron bonus Paste si Craciun; **3.294 L;** ☎0725.210.210 contact@transparentresidence.com

510. **Confectionera** pentru masina simpla, liniara, Confectionera masina simpla pentru atelier de confectii textile situat in sect 2, sos. Fundeni, program luni-vineri/ 8 ore. Nu se lucreaza sambata, nu se stau ore suplimentare. ☎0720.003.254 azittazatta@gmail.com

511. **Confectionera** pentru masina simpla, liniara, Confectionera masina simpla pentru atelier de confectii textile situat in sect 2, sos. Fundeni, program luni-vineri/ 8 ore. Nu se lucreaza sambata, nu se stau ore suplimentare. ☎0720.003.254 azittazatta@gmail.com

512. **Confectionera,** confectioner, pt realizare produse in atelier de creatie infiintat in 2009 situat intr-o cladire moderna, salariu atractiv, loc de munca stabil, contract munca, program L-V- 8h, zona Piata Victoriei Aviatorilor, ☎0723.551.771 jobs@cristallini.com

513. **Confectionere** lenjerii pat; ☎0722.384.479

514. **Confectionere liniara atelier croitorie dama - zona metrou Timpuri Noi; ☎0788.197.260**

515. **Confectionere** textile Firma confectii textile tehnice situata in incinta Apaca, sectorul 6, angajeaza confectionere textile cu experienta. Se apreciaza folosirea masinilor speciale (2 ace, uberdeck). ☎0771.719.311

516. **Confectionere textile. Angajam confectionere masini liniare, masiniste cu experienta pentru buzunare, montat fermoare, surfilat, montat cordoane. Decontare transport +tichete masa. Salariu negociabil. Zona Militari; ☎0734.522.529**

517. **Confectioneri** firma incaltaminte Firma incaltaminte angajeaza pentru sectia de cusut: cusatoare 1 ac (1700 - 1900 lei net), cusatoare 2 ace (1800 - 2000 lei net), manualiste (1500 - 1700 lei net), sefa de banda (3000 - 3200 lei net), personal banda de tras mecanic ☎0724.323.006/ 0729.223.070

518. **Confectioneri si modelieri. Firma de confectii (zona Mall Vitan) angajeaza in conditii avantajoase confectioneri si modelieri cu salarii atractive si bonuri de masa. ☎0728.977.764**

519. **Consilier** juridic Cerinte: absolvent facultate de drept; 3 ani experienta in drept comercial, engleza bine, abilitati de lucru cu termene limita, bune cunostinte operare PC (Word, Excel); capacitate de lucru in echipa. office@mir.ro

520. **Consilier** piese comenzi magazin on line importator piese camioane si remorci, angajam operator call center, identificare, oferim conditii bune de lucru si venituri motivante, bd. Preciziei. Rog trimiteti CV la email: **2.500 L;** ☎0749.102.608 resurseumane@edparts.ro

521. **Consilier** vanzari Angajam consilier vanzari, chiar si fara experienta, in show-room de tamplarie PVC localizat in sector 2. ☎0722.339.102 Termopane@promoplast.ro

522. **Consilier** vanzari pentru depozit materiale de constructii, sos Alexandriei, Bragadiru, salariu atractiv. Relatii la tel; ☎0736.640.392 somes_srl@yahoo.com

523. **Consilier** vanzari showroom 2.000 mp Cautam persoana serioasa si implicata, cu initiativa si dorinta de a invata si de a performa. Experienta in Vanzari reprezinta un avantaj.Oferim venituri strans legate de performanta si contract. ☎0756.708.090 edmond@imorom.ro

524. **Consilier vanzari si lucrator depozit Vino in echipa noastra! Leroy Merlin Colosseum angajeaza consilier vanzare pentru raioanele: materiale de constructii, gradina, gresie-faianta, parchet si lucrator depozit. www.job.leroymerlin.ro ☎0753.103.136/ 0758.095.784**

527. **Consiliul** de administratie al Gradinitei Noel, cu sediul in Bucuresti, str. Trifoi nr. 10, sector 3, telefon 0728.459.857, anunta organizarea concursului pentru ocuparea urmatoarelor posturi didactice/catedre suplinire/titularizabile in asociere cu urmatoarele unitati de invatamant particular: Gradinita Don Castor, Gradinita Dreamland, Gradinita Puitul Pufos, Gradinita Cu Program Prelungit Micii Valdenzi, Gradinita Noel, Gradinita Fecioara Maria 2, Scoala Primara Aletheea, Scoala Primara Spectrum, Scoala Gimnaziala Planeta Copiilor, Liceul Teoretic International de Informatica Bucuresti, Liceul Teoretic New Generation School, Gradinita Kids First, Scoala Primara Smart Kids, Gradinita Mariposa Kids, Gradinita Sfantul Nicolae, Scoala Tehnica Postliceala de Arta Teatrala si Cinematografica. 1. Educatoare - 25 posturi titularizabile, 2. Invatator - 9 posturi titularizabile, 3. Religie - 1 catedra titularizabila, 4. Limba engleza - 2 catedre titularizabile, 5. Educatie fizica- 4 catedre titularizabile, 6. Consiliere psihopedagogica - 1 catedra titularizabila, 7. Limba romana - 2 catedre titularizabile, 8. Limba turca - 5 catedre titularizabile, 9. Matematica - 3 catedre titularizabile, 10. Biologie - 1 catedra titularizabila, 11. Geografie - 1 catedra titularizabila, 12. Educatie muzicala - 1 catedra titularizabila, 13. Comunicare profesionala - 1 catedra titularizabila, 14. Multimedia (editori imagine, operatori sunet) - 1 catedra titularizabila. Concursul se va desfasura conform urmatorului grafic: 1. Inregistrarea cererilor la secretariatul unitatii - 05-06.03.2019, intre orele 10.00-14.00, 2. Afisarea listei candidatilor admisi pentru sustinerea probelor de concurs - 07.03.2019, 3. Proba practica/inspectia speciala la clasa - 11-13.03.2019, 4. Proba scrisa - 14.03.2019, 5. Afisarea rezultatelor - 14.03.2019, 6. Depunerea contestatiilor - 14.03.2019, 7. Afisarea rezultatelor finale si repartizarea candidatilor - 15.03.2019. Actele necesare la inscrierea la concurs sunt mentionate in cererea de inscriere.

Firmă ÎNCĂLȚĂMINTE

cu sediul în Postăvăria Română

150 M de metrou COSTIN GEORGIAN angajează pentru secția de cusut:

- **Cusătoare 1 ac** (1700-1900 lei NET)
- **Cusătoare 2 ace** (1800-2000 lei NET)
- **Manualiste** (1500-1700 lei NET)
- **Șefă de bandă** (3000-3200 lei NET)
- **Personal bandă de tras mecanic**

Oferim tichete de masă, ore suplimentare plătite dublu, mediu de lucru plăcut.

Program de lucru Luni-Vineri 07:00-15:30

0724.323.006 0729.223.070 0769.955.040

525. **Consilier** vanzari, magazinul KARE cauta consilier vanzari pentru locatia din Centrul Comercial Baneasa, contact email sau telefon, program flexibil, salariu fix+bonus in functie de vanzari. ☎0752.243.415 marlene.suciu@kare.ro

526. **Consilieri** de vanzari In curand vom deschide un nou magazin cu imbracaminte de dama in Baneasa mall. Daca esti comunicativa si iti doresti un job bine platit, intr-un magazin de lux, astept sa ma contactezi. Tel: ☎0722.533.346

528. **Constructor** tipare pentu haine de copii cu experienta. Conditii avantajoase de munca, salariu atractiv ☎0724.571.092/ 0786.055.031

529. **Consultant** financiar credite bancare, ne marim echipa de vanzari directe. Daca esti motivat financiar si cauti un job care sa iti ofere si timp liber, astept CV-ul tau pe adresade mail sau apel la tel. **1.000 €;** ☎0727.806.609 andreea.ivanescu@otpadvisors.ro

530. **Consultant** imobiliar zona Pipera, Unique Home angajeaza consultant imobiliar, zona Pipera. Salariu 1500 Lei + comision, masina de servici, combustibil, laptop, telefon. Asteptam cv-uri la adresa office@uniquehome.ro **1.500 L;** ☎0766.069.090 office@uniquehome.ro

531. **Consultant** vanzari Locatie: Sectorul 1, zona Gara de Nord.Salariu fix 1.162-2.500 plus bonusuri de performanta. ☎0768.254.888 dianaciovina@yahoo.com

532. **Consultant** vanzari magazin online Frumusani TeHnoCenter angajeaza consultant vanzari online . Cerinte: preluarea comenzilor facute prin intermediul magazinului online . Sediul societatii Frumusani , jud Calarasi; **2.000 L;** ☎0724.055.680 cristi@tehnocenter.ro

533. **Consultant** vanzari, pentru magazin de incaltaminte din piele. Experienta nu este necesara, dar reprezinta un avantaj. Magazinul este situat in zona blvd Ion Mihalache din sectorul 1. ☎0761.629.878

534. **Contabil** angajez contabil pentru contabilitate primara, cunoscator al programului Saga, Word si Excel. Rog seriozitate; ☎0754.975.452 contabil_andreea@yahoo.com

535. **Contabil** cu sau fara experienta, salariu atractiv, in functie de cunostinte. ☎0758.541.100 Bogdancontabconsult@gmail.com

536. **Contabil** experienta min. 2 ani, inregistrare, verificare doc. contabile, prezentare declaratii. Program I-v, salariu atractiv. Pentru interviu si detalii, va rugam trimiteti CV la adresa de mail. office@cialt.ro

537. **Contabil** cu experienta Cei interesati pot trimite CV la email; office@gama-admin.ro

538. **Contabil** cu experienta Societate specializata in reciclarea deseurilor nepericuloase si transport international de marfuri, angajeaza urgent contabil cu experienta. Program normal de lucru si salariu atractiv. ☎0744.552.415

539. **Contabil** junior, inspector resurse umane, firma contabilitate sector 6 angajeaza full time contabil junior pentru evidenta contabila si intocmire declaratii, experienta in resurse umane, serioasa, devotata, organizata. Asteptam CV pe mail. **2.500 L;** ☎+40728964570 office@contabilserv.ro

540. **Contabil** pentru contabilitate primara si gestiune persoana cu exper. in contab. primara si gestiune minim 3 ani. Stocuri, facturi, inventariere, intocmire documente primare. Cautam pers organizata si cu exper pt contab. restaurante ☎0727.770.355

541. **Contabil** primar Contabilitate primara (facturare, inregistrari contabile, casa, banca, situatii clienti/furnizori, etc) ☎0787.653.541 soleromferonerie@gmail.com

542. **Contabil** primar cu experienta pentru SC cu sediul in Sindrilita, Ganeasa, jud. Ilfov, se asigura masa si transport de la Bucur Obor. Trimiteti CV la mail: office@unifrutti.ro si contab@unifrutti.ro ☎021.351.35.30 office@unifrutti.ro

543. **Contabil** primar, cunoastere program Saga si productie, zona Iuliu Maniu; ☎0744.487.633/ 0737.333.331

544. **Contabil** pt contabilitate completa pana la bilant Experienta min. 3 ani, obligatoriu in contabilitate, minim absolvent liceu, preferabil economic sau curs de contabilitate, Vezi detalii pe www.mir.ro/contabil.html office@mir.ro

545. **COntabil,** contabiliate primara pentru Bistro Caffe, 2 zile pe saptamana; ☎0728.264.360

546. **Contabil,** contabila resurse umane, de specialitate HR in conditii avantajoase. Pentru mai multe detalii tel. ☎0769.076.807 aquaqueen.aqua@gmail.com

547. **Contabila** cu program de luni - vineri de la 09:00 - 18:00. Cerem experienta in Saga, se vor gestiona facturi. Salariu 2500 ron - 3000 ron, in functie de experienta ☎0731.322.472 nicoleta@stadio.ro

548. **Contabila** pentru contabilitate primara, salariu avantajos incepand cu 4000 roni, sector 6. Relatii la telefon ☎0784.025.025

549. **Contabila** gestiune Stadio Hospitality Concepts grup din care fac parte restaurantele: Stadio, Social 1, Nor, Bistro Cismigiu si Qreator, angajeaza Contabila de gestiune, este necesara experienta in domeniu, minim 5 ani. ☎0731.322.472 nicoleta@stadio.ro

550. **Contabila,** angajam contabila cu studii medii sau superioareRelatii la telefon; ☎0722.590.001 safoprod_personal@yahoo.com

551. **Contabila.** Restaurant zona sector 3 angajam contabila cu experienta pentru contabilitate primara. Oferim program flexibil de munca, contract de munca, salariu motivant. Rugam seriozitate. Relatii la tel. dupa ora 13.00; ☎0727.171.220

552. **CONTABILITATE EVIDENTA PRIMARA, ZONA 1 MAI; ☎031.432.85.65/ 0764.788.373**

553. **Contabilitate** primara persoana pentru evidente contabilitate primara, deconturi, reg casa, NIR, zona Bragadiru, salariu atractiv, tichete masa, CV la contabasarom@gmail.com, ☎0734.660.662 contabasarom@gmail.com

554. **Contabilitate** primara, cautam operator introducere facturi, contabilitate primara, sediul nostru se afla in orasul Otopeni. Salariu 2200 net + 300 bonuri de masa. ☎0723.233.448 bicamarian@yahoo.com

555. **Contabilitate** primara, operare SAGA doamna cu experienta si cunostinte contabilitate primara, operare calculator. Cunostintele Saga sunt obligatorii. Capacitate de organizare a timpului si a sarcinilor. CV -uri pe email office@eisol.ro office@eisol.ro

556. **Controlor** calitate angajam controlori calitate cu experienta. Cunostinte limba engleza. Salariu atractiv, negociabil. CV pe mail la :office@international-rhr.ro sau la tel. ☎0727.310.528

557. **Controlor** calitate angajeaza Tanex, producator de succes din industria textila. Salariu negociabil. ☎0730.700.864/ 0730.700.892 hr@tanex.ro

558. **Controlor** calitate Electromagnetica SA angajeaza. Puteti trimite CV-urile pe adresa: ☎021.404.21.20 georgiana.iacob@electromagnetica.ro

559. **Conversatii** online fara nuditate Spune adio grijilor financiare! Intra in echipa noastra de conversatii online non adult (fara nuditate). Program flexibil, castiguri deosebite. https://nonadultstudio.ro ☎0727.641.601

560. **Conversatii** online, recrutam modele pt. primul studio Fetish Glamour din Romania. Decoruri bine alese, cu o eleganta aparte, special pentru tine. Vino sa ne vizitezi si poti vedea cu ochii tai ce inseamna eleganta. bonusuri motivante, legalitate, confidentialitate. Poti avea intr-un timp foarte scurt casa, masina, vacante si multe alte lucruri pe care ti le doresti de mult timp. Be a Fetish Model; www.fetish-world.ro ☎0730.752.752

561. **Coordonatoare** - sefa echipa de curatenie pt. hypermarket din zona Berceni, program 8 ore, zile libere, contract; ☎0758.044.134

562. **Coordonatoare** -sefa echipa de curatenie pt hypermarket din zona Berceni, program 8 ore, zile libere, contract. ☎07580044134

563. **Coordonator** parc dezmembrari auto angajam, care sa aiba cunostinte despre compatibilitatea pieselor auto. Se oferta salariu atractiv + comision din vanzari. Detalii la tel. ☎0742.273.628

564. **Cosmetician** Angajez cosmetician cu experienta minim un an pt salon din zona Titan. Program 1/1, duminica liber. Mai multe detalii la tel. ☎0726.051.512 sanda_93_pascu@yahoo.com

ANGAJĂM

în zona Piața Presei Libere

FEMEI DE SERVICIU CAMERISTE

Salariul de **1.800 RON net**

Garantăm plata salariului și a taxelor legale.

Relații la: **0751.190.463**

Fabrica de pâine cu sediul în Orașul Popești-Leordeni-Ilfov **angajează**

ȘOFER - categoria B

experiență minim 1 an

Distribuție panificație pe plan local 3,5 t

Se oferă: Salariu atractiv și plata orelor suplimentare conform legislației în vigoare.

Persoană de contact - Florentina Matei

E-mail: **f.matei@karamolegos-bkr.ro**

Mobil **0757 058645** / Tel: **021 4671648**

LOCURI DE MUNCĂ

Firmă de securitate angajează
AGENȚI DE PAZĂ
pentru magazin în zona Băneasa. Programul de lucru este legal, iar salariul este de 9 lei/oră.
0738.644.615/ 0738.644.617

565. **Cosmetician,** manichiurista si coafeza cu experienta, Pantelimon, Morarilor sect. 2; ☎0765.686.493

566. **Cosmeticiana** cu experienta si in masaj, salariu atractiv 2.200 lei +500 lei bonus lunar+920 lei carte de munca, platita 8 ore. program 1 zi da 1 nu, 1 weekend da, 1 nu. Salon de 13 ani, zona metrou Gorjului. **2.200 L;** ☎0724.357.422 office@cmstill.ro

567. **Cosmeticiana** pentru salon situat in Militari, Bd. Iuliu Maniu; ☎0722.654.660

568. **Cosmeticiana** Saloanele Magic angajeaza Cosmeticiana. Conditii deosebite. Salariu fix / procent, venit real pe cartea de munca, 21 zile concediu platit, CM 8 ore, traininguri gratuite + multe alte avantaje. **3.000 L;** ☎0786.723.493 angajari@saloanelemagic.ro

569. **Cosmeticiana** salon Persempre, angajeaza cosmeticiana, salariu atractiv, colectiv prietenos, locatie primitoare, ☎0730.828.792

570. **Cosmeticiana** Salon sector 3 angajeaza angajeaza cosmeticiana cu carte de munca pe 8 ore si salariu fix, program o zi cu o zi. ☎0761.718.282 emy25emy2000@yahoo.com

571. **Cosmeticiana, frizerita si manichiurista, angajeaza salon cu vechime 20 de ani. Salariu fix + procent, carte de munca, zona Drumul Taberei; ☎0727.923.777/ 0766.623.829**

572. **Cosmeticiana, frizerita, manichiurista, pedichiurista cu experienta minim 4 ani, zona Berceni, sector 4; ☎0722.350.073/ 021.683.22.51**

573. **Cosmeticiana,** zona Cultural, Berceni, sect. 4, activitate 10 ani, salariu+ cm; ☎0723.293.222

574. **Covrigelul** angajeaza vanzatoare Angajam urgent vanzatoare la magazinul din Afi Cotroceni. Program doua zile lucrate cu doua zile libere, salariu + Bonus zilnic la targhetul indeplinit. ☎0736.033.867

575. **Croitor,** cusator cu experienta Salariul variaza in functie de nivelul si rapiditatea de executie a angajatului. Program: luni - vineri, de la 8:30 la 17, cu pauza de cafea si pranz. **4.000 L;** ☎0741.657.595 office@valenteosofas.ro

576. **Croitoreasa** Angajez croitoreasa zona Universitate, program L-V 9-17:00, 4 minute de metrou, weekendul liber, salariu atractiv detalii la tel. ☎0757.410.016 anamaria_srg@yahoo.com

577. **Croitoreasa** Croitoreasa rochii de ocazie / mireasa. Atelierul se afla in zona Calea Mosilor. Salariul se negociaza in functie de experienta. Contract de munca. Conditii de lucru excelente. ☎0726.993.333 bdcarol59@gmail.com

578. **Croitoreasa** cu experienta in rochii de seara, croit dupa tipar in atelierul de creatie Alina Cernatescu, salariu atractiv, mediu de lucru placut, contract munca, program l-v, 8 h, zona Universitate. ☎0752.013.011 elena@alinacernatescu.fashion

579. **CROITOREASA RETUS ANGAJAM PENTRU ZONELE APACA SI AUREL VLAICU. SALARIU ATRACTIV. RELATII LA TEL. ☎0755.200.031**

580. **Croitoreasa** cu experienta. Atelier creatie vestimentara situat in Calea Floreasca, cauta croitoreasa cu experienta pentru realizarea cap coada a produselor dupa tiparele proprii; ☎0730.595.259

581. **Croitoreasa,** modelier Atelier de croitorie, cautam croitoreasa cu experienta pentru o colaborare pe termen lung, cu cunostinte in realizarea produsului cap-coada, modificare tipare, pentru productie in serie mica. Colentina ☎0771.752.873

582. **Croitorese** atelier de creatie, angajam croitorese cu experienta, realizare produs cap-coada pentru productie la comanda si mini serii. Salariu avantajos, mediu placut. Mai multe detalii la telefon; ☎0725.454.034

583. **Croitorese** masina simpla si triplok, calcator, zona Bucurestii Noi (Pod Constanta - Sos. Chitila); ☎0723.933.354/ 0723.118.724

584. **Croitori/retusieri** angajam croitori/retusieri pentru atelierele noastre de croitorie-retus din zonele Baneasa si Vitan. Se ofera conditii de munca avantajoase, program flexibil, pachet salarial atractiv; ☎0738.123.456 pravaliacuretusuri@gmail.com

585. **Croitorie** angajam croitoreasa cu experien?a in confectionarea hainelor de dama. ☎0722.699.590 Raluca.dinulescu@yahoo.com

586. **Croitorie** atelier croitorie angajeaza urgent confectionere masina liniara si triplok, conditii avantajoase, salariu motivant, carte de munca 8 h , weekenduri libere.Zona Obor sector 2. ☎0736.365.066

587. **Curatator** auto pentru interior, 3000 lei, angajez curator auto pt interior detaling, salariu fix 2700, program de luni pana vineri, de la 9-18, sambata si duminica liber. Zona Militari, Apusului, **3.000 L;** ☎0724.357.422 office@cmstill.ro

588. **Curier** camion 7,5 tone, local Bucuresti, garaj Magurele; ☎0744.574.574

589. **Curier** masina proprie, scuter, cat. B, Takeaway.com este cea mai mare platforma de food delivery din Romania este varianta usoara si la indemana consumatorului pentru a comanda mancare online, oriunde s-ar afla, cu doar cateva click-uri. **5.000 L;** ☎0723.598.543 daniel.marin@takeaway.com

590. **Curier** pedestru angajam curier pedestru fara experienta. Activitatea consta in livrarea de plicuri si colete mici pe un perimertu de strazi, aferente punctului de lucru. Detalii la tel. **1.600 L;** ☎0725.860.912/ 0720.482.484

591. **Curier** pedestru Urgent Cargus angajeaza pentru Bucuresti. Se livreza plicuri si colete mici. Program de lucru de luni pana vineri 11.00-19.00. Salariu motivant, contract de munca pe perioada nedeterminata ☎0725.860.912 vam_unic@yahoo.com

592. **Curier** pedestru si curier pe bicicleta in Bucuresti. Livram plicuri L-V, salariu 1.300- 1.600 ron. Tel/ email; ☎0753.888.884 client@geodiexperess.ro

593. **Curieri** pedestri si curieri pe bicicleta pt. livrare plicuri Bucuresti. Full time, CV, L-V, salariu 1.300- 1.600 lei; ☎0753.888.884

594. **Cursuri** infirmiere, infirmieri autorizate ANC la 450 l (in rate). Durata este de 3/5 luni, cu practica in spital. Diplome avizate de 3 ministere, valabile in tara si in strainatate. Conditii: 10 cls, toate varstele, **450 L;** ☎0749.095.152 cursinfirmier@yahoo.com www.cursinfirmiera.ro

595. **Cusatoare** - femeie calificata la masina de cusut doua cusatorese obligatoriu calificate cu experienta pe masina de cusut liniara, pentru atelier de croitorie(perne) Salariu 1400 lei +300 bonuri Metrou Timpuri Noi. Carte de munca. Program 7.30-16.00; **1.700 L;** ☎0722.539.757 danielazlataru@yahoo.com

596. **Cusatoare,** masinista cu experienta, fabrica incaltaminte zona Timpuri Noi angajam cusatoare (masinista) cu experierita. Se lucreaza la pereche dar se accepta si masinista care a lucrat în banda la cusut piele. **2.400 L;** ☎0764.164.164/ 0724.728.262 contact@sansavana.ro

597. **CV** - responsabila, inteligenta, serioasa, cu atitudine pozitiva, tanara. CV-ul cu o poza, sa fie comunicativa, **2.500 L;** tgcgrupalvio@gmail.com

598. **DDD** Nord angajeaza operatori curatenie pentru cladiri de birouri (femei si barbati) in zona Pipera si Piata Presei Libere. Detalii la numarul de telefon; ☎0746.236.789

599. **Ddoamna,** domnisoara pentru munca de birou. Angajez doamna (domnisoara) pentru munca in domeniul vanzarilor on-line. Confirmari telefonice, preluare comenzi. Program de lucru 8h/ zi. Sambata si duminica liber. Salariu atractiv. ☎0736.852.880

600. **Deziclean.** Agenti de curatenie, coordonatori pentru birouri si Hypermarket Bucuresti. Salariu minim net 1.500 Ron si plata orelor suplimentare; ☎0784.290.182/ 021.335.00.11

601. **Dispecer** pentru parcare subterana. Program in ture. Salariul 2400 brut + bonuri, **2.400 L;** ☎0752.186.386 5659@interparking.com

602. **Dispecer** de securitate, uzina metalurgica angajeaza cu norma intreaga dispecer de securitate. Cerinte: experienta pe un post similar (paza sau dispecerat) de minim 2 ani, carnet de conducere si masina personala. **400 €;** ☎0732.830.287 cristi.ionescu@laromet.ro

603. **Dispecer** Delivery Restaurant renumit, angajeaza dispecer Delivery, daca est o persoana comunicativa, sociabila te asteptam sa faci parte din echipa noastra. ☎0736.445.737 office@lacocosatu.ro

604. **Dispecer** monitorizare video loc de munca stabil, program in ture de 12 ore, 12/24 12/48. Salariu 1950 Lei/luna. Cunostiinte de lucru cu calculatorul, seriozitate si atentie distributiva. Sector 3 **1.950 L;** ☎0742.998.999 dispeceratsupraveghere@gmail.com

605. **Dispecer** preluare sesizari pentru firma prestatoare de servicii de mentenanta; ☎021.212.58.77/ 021.211.72.13

606. **Dispecer** video centru comercial program in ture, norma de lucru legala. CV mail, tel, ☎0731.789.816 sef.mall@tiger.ro

607. **Dispecer,** firma de transport angajeaza dispecer cu experienta. ☎0722.240.895 office@onci.ro

608. **Dispecer,** secretara preluare de comenzi pt. service IT, alocarea lor catre soferi si tehnicieni, facturare. Salariu plus variante bonusare. program L-V 09-17, fara ore suplimentare. Zona Cotroceni. Exclus studenti; **2.000 L;** ☎0723.306.305 angajare44@yahoo.com

609. **Dispecera** pentru preluare apeluri interne societate si inregistrarea informatiilor primite intr-o baza de date. Rugam trimiteti CV pe adresa de e-mail; ☎0769.010.240 florina.stoian@regioimpex.ro

610. **Dispecera** pentru pizzerie cu program non-stop situata in zona Hala Traian, salariu fix 2000 + bonusuri in functie de vanzari **2.000 L;** ☎0730.313.190

611. **Dispeceri** centru alarmare Tiger Security Services. Program de lucru flexibil, salarizare avantajoasa. Programari interviu la telefon de luni pana vineri intre orele 09:00 si 16:00. ☎0219875 recrutari@tiger.ro

612. **Dispeceri** supraveghere video cu sau fara experienta, preferabil din sectoarele 2, 3 si orasul Pantelimon. Program in ture, salariul se plateste la timp; **1.600 L;** ☎0722.552.799 marketing@starc.ro

613. **Distribuitori** flyere baieti Salariu 2000 lei net, diurna pe deplasari mai lungi, contract conform legii, program l-v flexibil, masina de serviciu, pentru mai multe detalii atasati CV. recrutare@smartoutsourcing.ro

614. **Distribuitori** pliante la cutiile postale contract de munca, bonuri de masa; ☎0759.030.630/ 0768.103.511

615. **Doamna** ajutor patisera zona St. cel Mare angajam doamna ajutor patiser pentru placintaria placind or, persoana harnica, punctuala si responsabila, program 2 zile cu 2, de la ora 6.00-19.00, mai multe detalii la nr de tel. **1.700 L;** ☎0755.856.176 Diana.urecheanu@gmail.com

616. **Doamna** la vase restaurant central zona Dorobanti doamna la vase. ☎0758.059.605

617. **Doamna** la vase pt. restaurant zona Obor, pentru Hashtag Pub, personal pentru locatia de pe soseaua Mihai Bravu nr. 32, zona Obor, Doamna la vase. Salariu atractiv, tips, bonusuri si carte munca. ☎0724.803.412 office@hashtagpub.ro

618. **Doamna** pentru ambalat. Firma confectii lenjerii de pat, draperii, perdele angajam doamna pentru ambalat, salariu 1600 lei, zona Piata Sudului. **1.600 L;** ☎0799.780.674 luiza.hend@gmail.com

619. **Doamna** pentru curatenie Curatenie de intretinere birouri, program de 8 ore, de luni pana vineri. Oferim salariu atractiv plus tichete de masa. Locatia este in apropierea podului Baneasa. ☎0723.609.832

620. **Doamna** pentru menaj casa curatenie, spalat, calcat, ajutor in bucatarie etc. ☎0751.516.512 chiriacflorin76@yahoo.com

621. **Doamna** pentru spalatorie de haine moderna Firma de curatatorie textile recruteaza personal pentru locatia din Bucuresti, salariu decent, abonament pe mijloacele de transport, locatie centrala. **2.500 L;** ☎0725.252.460 contact@semplus.ro

622. **Doamna, domnisoara angajez pt. ingrijire persoana cu handicap locomotor, 57 ani, contract de munca, se lucreaza in ture 48/96, transport, concediu odihna, beneficii financiare deosebite, in functie de implicare si rezultate; ☎0722.210.239**

623. **Doamna/ domnisoara pentru activitati de facturare si contabilitate primara; ☎021.450.16.04**

624. **Doamne** pentru curatenie spatii birouri angajam urgent, program 8 ore, salarii de la 1.600 la 2.000 lei in functie de norma si performante plus bonuri de masa. Decontam transport, **2.000 L;** ☎0731.280.579

625. **Documentarist,** Restaurator, Muzeograf, cerinte: Seriozitate si punctualitate, Cunostinte operare PC Cunoasterea limbii engleze la nivel avansat, Cunoasterea unei altei limbi straine prezinta un avantaj, Spirit de echipa, Dorinta constanta de invatare si perfectionare, Disponibilitate pentru lucrul in weekend. Relatii in intervalul orar 9-17 ☎0741.078.851

626. **Dulgher,** zidari, faiantari, rigipsari, zugravi pentru firma de constructii. Salariu in functie de cunostinte. Punct de lucru Ilfov, Bucuresti. Colaboram si cu echipe ☎0769.091.994 gmcsupremestyle@yahoo.com

627. **Dulgheri** si fierari Firma de constructii angajeaza urgent dulgheri si fierari cu certificat de calificare. Se accepta si colaborare cu echipa de dulgheri si fierari. Pentru mai multe detalii sunati; ☎0722.896.717 sevacon@yahoo.com

628. **Dulgheri,** zidari, faiantari, rigipsari, zugravi, instalatori sanitari etc pentru firma de constructii. Angajare cu carte de munca sau colaborare cu echipe. Ilfov Bucuresti ☎0724.385.143 gmcsupremestyle@yahoo.com

629. **Dulgheri,** zona Auchan Militari, 20 de posturi. Salariul brut 3656 lei. Salariul net este 3294 lei format din: 2879 lei in cont + 315 lei bonuri de masa + 100 lei/luna bonus de Paste si Craciun. **3.294 L;** ☎0725.210.210 contact@transparentresidence.com

630. **Dulgheri. Firma de constrctii angajeaza dulgheri. Se ofera cazare; ☎0724.258.882**

631. **Echipa** sapa mecanizata societate comerciala angajeaza echipa de lucratori cu experienta in turnare de sape mecanizate. se ofera carte de munca, transport si echipament de lucru. salariul in functie de mp turnati. ☎0786.779.999 unique.development@yahoo.com

632. **Echipa** tencuitori tencuiala mecanizata societate comerciala angajeaza tencuitori cu experienta in tencuiala mecanizata. Se ofera transport, carte de munca, program flexibil. Plata se face la mp tencuit. Relatii la tel, Adrian. ☎0786.779.999 unique.development@yahoo.com

633. **Echipaj** taxi, licenta de Bucuresti, masini 2014, colantate in prezent la Apolodor Plus, lunar 4 zile libere (duminica). Se ofera statie+ o aplicatie Star, benzina, GPL, toate asigurarile si service-urile la zi; ☎0784.547.805

634. **Echipe** finisori pentru blocuri in curs de finalizare in zona Otopeni, angajam pt tencuieli, gleturi, sapa, parchet, gresie, etc. Detalii si preturi la telefon ☎0767.834.158

635. **Economist** serviciu contabilitate Contabila cu experienta si cunostinte de resurse umane pentru firma sector 3 Pantelimon (Cora). Cerinte: serioasa, atenta la detalii, organizata.I nterviul se tine doar pe baza CV-ului. ionel.gherghe@exmobi.ro

636. **Economist,** cautam o persoana serioasa, amabila, zambitoare, dornica de a invata lucruri noi, punctuala si politicoasa pentru functia de economist. ☎0722.285.195 ruse_gero@yahoo.com

637. **Economist,** contabil junior contabilitate primara Firma de contabilitate angajeaza economist si contabil junior, cunostinte MS Office (Word, Excel). Cunoasterea softului Winmentor reprezinta un avantaj. Pachet salarial atractiv; ☎0722.469.966/ 0735.545.774 cristina.aldia@aldiaexpert.ro

638. **Edgars** Pub angajeaza ospatari si femeie la vase; ☎0722.966.382

639. **Editura** angajam sofer pentru transport carte Angajam sofer pentru transport marfa cu autoutilitara 3,5 tone in Bucuresti si in tara. Cautam seriozitate si implicare in munca, disponibilitate pe termen lung. Trimiteti CV la mail: **1.800 L;** ☎0722.812.502 andrei@niculescu.ro

640. **Educatoare** calificata. Gradinita particulara Don Castor cauta educatoare absolventa a Lic. Pedagogic/ Facultatea de Stiinte ale Educatiei, cel putin 3 ani vechime, buna cunoscatoare a limbii engleze. Pachet salarial atractiv; ☎0757.073.929 contact@doncastor.ro

641. **EISOL** SECURITY Evaluare de risc la securitatea fizica, proiectare si implementare la sisteme de securitate, angajeaza: inginer proiectant, inginer sisteme securitate, evaluator risc, tehnician sisteme securitate. Cerinta obligatorie: atestat ARTS. ☎0726.444.506 office@eisol.ro

642. **Electrician** Angajam, cu contract de munca, electrician serios cu minim 5 ani experienta in medie si joasa tensiune. Oferim salariu motivant si tichete de masa cu valoare maxima. Se lucreaza 8 ore/zi. ANRE IIB; ☎021.316.91.78 hr@semaparc.ro

643. **ELECTRICIAN** curenti slabi. Constituie un avantaj experienta ca si conducator auto cat. B. Salarizare si bonificatii in functie de experienta; ☎021.335.84.20/ 0722.307.333 angajari@aba.ro www.abasecurity.ro

644. **Electrician** intretinere imobil. **3.200 L;** ☎0752.186.386 5659@interparking.com

Ai peste 40 de ani și cauți un loc de muncă stabil și bine plătit?
Câștigă mii de $ pe lună
GARANTAT!
doar stând de vorbă pe internet!
0720.418.000

656. **Electrician si ajutor de electrician, LuceDomotica SRL angajeaza electrician si ajutor de electrician, instalatii medie si joasa tensiune, tablouri electrice, aparataj, montaj corpuri iluminat, santiere de lux, masina. Salariu net de la 2.600 lei 2.600 L; ☎0735.879.616 office@lucedomotica.ro**

657. **Electrician si ajutor electrician pentru Societatea Profceiss Electric SRL, 2.600 L; ☎0747.755.489 contact@profelectric.ro**

658. **Electrician si ajutor electrician Societate comerciala autorizata, angajam electrician si ajutor electrician cu sau fara atestat specializat in executia lucrarilor de instalatii electrice de joasa tensiune si curenti slabi. ☎0728.883.884 office@smart-security.ro**

659. **Electrician, galeriile TITAN angajeaza instalator/electrician cu experienta minim 3 ani in intretinere imobile. Abilitati majore de comunicare seriozitate, flexibilitate, aspect ingrijit si fara meteahna bauturii. 1.800 L; ☎0737.030.810 estanescu64@yahoo.com**

Dnata Catering SRL
companie care operează pe Aeroportul Internaţional Henri Coandă, angajează:

Lucrător Comercial în bistro/ cafenea aeroport
Cerinţe minime:
- Studii medii;
- Persoană motivată, amabilă, comunicativă, sociabilă şi orientată către clienţi.

Ajutor Bucătar
Cerinţe minime:
- Studii medii;
- Persoană pasionată de bucătărie.

Condiţii de lucru:
- Program de lucru în ture 12/24, 12/48 sau 8 ore;
- Pachet salarial atractiv + spor de noapte;
- Bonusuri lunare în funcţie de performanţe;
- Bonuri de masă;
- Transport până la/de la locul de muncă;
- O masă caldă.

Persoanele interesate sunt invitate să îşi trimită CV-ul la adresa de email: **dfilip@dnata.ro** sau să sune la numărul **0756.141.778** pentru mai multe detalii.
Dnata Catering SRL este compania care oferă şanse egale tuturor candidaţilor şi susţine diversitatea culturală

AEROPORTUL, CEA MAI FRUMOASĂ DESTINAŢIE DE ANGAJARE. TE AŞTEPTĂM ÎN ECHIPA NOASTRĂ

645. **electrician** societate autorizata ANRE, angajam electricieni cu experienta in domeniul bransamentelor electrice de medie tensiune. Program de lucru L-V 07:00-17:00. Salariu net cuprins intre 4000-5000 RON. ☎0723.149.448 laurentiu.vladuta@yahoo.com

646. **Electrician** / instalator. Atitudine profesionista, spirit de echipa, comunicativ;Flexibil, proactiv, sigur pe sine; stabilitatea psihica; viteza de reactie; ☎0723.889.299 cristina.ciobanu@me.com

647. **Electrician** auto electrician auto, cu experienta medie pentru firma carosari microbuze.Program fix L-V (07-16.30),orele suplimentare se platesc separat.Pentru provincie se ofera cazare; ☎0751.148.480 pacifictur@yahoo.com

648. **Electrician** auto, pentru o companie distribuitor echipamente si masini industriale. Salariul 3000 lei, pentru mai multe inf: ☎0729.699.825

649. **Electrician** auto, reprezentanta camioane angajam mecanic camioane si electrician auto cu experienta, venituri lunare intre 3000-5000 ron, canditii bune de lucru, zona Militari-Industriilor, cerem diploma, CV la adresa; **5.000 L;** ☎0749.102.608/ 0749.102.603 resursemane@edparts.ro

650. **Electrician** autorizat ANRE angajam electrician autorizat ANRE pentru lucrari in Bucuresti. **4.500 L;** ☎0722.111.082 hidroavil@gmail.com

651. **Electrician** cu experienta cunostinte de IT, camere video si sisteme de alarma, constituie un avantaj. O masa calda/ 2 mese calde pe zi, pentru angajatii din provincie oferim si cazare **3.500 L;** ☎0723.581.516 tekko@tekko.ro

652. **Electrician** cu experienta santier Angajam electrician cu experienta santier. Intre 120-150 ron pe zi in functie de performante. ☎0764.966.005

653. **Electrician** de executie si ajutor electrician pentru santiere din Bucuresti si din tara. SC Instalatii electrice si curenti slabi. Cond. salariale bune, CM, ore supl, program. 8 ore/zi, posib. avansare; CV la mail: **3.000 L;** ☎031.437.06.35 angajari@mht-experience.ro

654. **Electrician** interioare Sight Control SRL angajeaza electrician cu experienta pentru instalatii interioare. Certificarea ANRE reprezinta un avantaj. Relatii la tel., luni-vineri 09.00-16.00. ☎0751.075.987

655. **Electrician** pentru complex rezidential, salariul brut 3656 lei. Salariul net este 3294 lei format din: 2879 lei in cont + 315 lei bonuri de masa + 100 lei/luna bonus de Paste si Craciun. Zona Auchan Militari. **3.294 L;** ☎0725.210.210 contact@transparentresidence.com

660. **Electrician,** electromecanic, zona Pipera calificare tehnica: electrician, electromecanic. Experienta anterioara in mentenanta tehnica pentru cladiri de birouri sau spatii comerciale, program ture (electric, termic, HVAC, pompe) ☎0752.214.753 hr@genesisproperty.net

661. **Electrician,** instalator intretinere, sector 1,3,6 desfasoara activitati specifice de intretinere si reparatii a instalatiilor aferente cladirilor de birouri sau spatii comerciale, Program l-v 8 ore/zi, venit motivant, mediu de lucru dinamic; ☎0752.150.677 andrei.bul@bss.ro

662. **Electrician,** tehnician executa intalatii electrice sub coordonarea sefului de echipa/ sefului de santier, cablare, montaj echipamente, conexiuni, santiere in Bucuresti si in tara: mall-uri, cladiri birouri, centre comerciale. ☎0729.618.464 alina.bitis@global-technical.com

663. **Electrician.** Societate autorizata ANRE, angajam electricieni cu experienta in domeniul bransamentelor electrice de medie tensiune. Program de lucru L-V 07:00-17:00. Salariu net cuprins intre 4000-4500 RON. ☎0723.149.448 laurentiu.vladuta@yahoo.com

664. **Electricieni** si ajutoare electricieni pentru santiere in Bucuresti. ☎0734.477.291 catalinmadalin430@gmail.com

665. **Electricieni** si ajutor electricieni pt instalatii electrice de interior. Salariu foarte bun plata si la zi, urgent. Angajez si sofer cat B urgent ☎0764.360.456

666. **Electricieni** cu experienta pentru instalatii electrice de interior, 30de posturi pentru firma de instalatii electrice, activitate si program de santier, salariu 2000-3000 ron, bonuri de masa, seriozitate ☎0741.003.310 tatiana.lisita@neotronix.ro

667. **Electricieni** cu experienta pentru lucrari in Bucuresti, salariu minim 2600 maxim 4200 lei net. Contract de munca, scule, echipament de lucru, incluse. 4 posturi libere **4.200 L;** ☎0728.274.929

668. **Electricieni** cu experienta societate autorizata ANRE, angajam in domeniul bransamentelor electrice de medie tensiune. Program de lucru L-V 07:00-17:00. Salariu net cuprins intre 4.000-5.000 Ron ☎0723.149.448

669. **Electricieni** in constructii si inginer energeticia Electricieni in constructii, CIM nedeterminat, Bucuresti, salariu motivant, bonusuri. Lucrari industriale continuu. Salariul la doua saptamani. ☎0762.564.000 Office@mallconnect.ro

670. **Electricieni** in constructii, lacatusi mecanici, societate comerciala contractoare de instalatii electrice din Bucuresti, angajeaza pentru proiecte in derulare aflate in Bucuresti, salariu atractiv ☎0730.840.631

671. **Electricieni instalatii electrice in constructii din provincie/Bucuresti, email: cifadesign@yahoo.com; ☎0744.678.288**

672. **Electricieni** si ajutor de electrician, societate cu 19 ani de experienta in domeniul instalatiilor, cu sediul in Popesti-Leordeni, angajeaza cu forme legale electricieni. Oferim seriozitate si stabilitate financiara. Solicitam responsabilitate. ☎0732.164.447 officeddinstalatii@yahoo.com

673. **Electricieni** si muncitori necalificati angajam urgent pentru instalatii electrice in constructii, salariu atractiv **3.500 L;** ☎0745.012.536

674. **Electricieni** si muncitori necalificati electricieni si muncitori necalificati pentru instalatii electrice in regim de santier. Oferim si cerem maximă seriozitate; **4.000 L;** ☎0766.578.503/ 0766.395.788 electric.planet@yahoo.com

675. **Electricieni** si necalificati. Firma de instalatii electrice aqngajeaza muncitori necalificati si electrician buni coordonatori. Persoana de contact: Mihai. ☎0773.324.290 oprisamihai@gmail.com

676. **Electricieni** utilaje angajam electricieni pentru intretinerea si repararea utilajelor din dotarea societatii Globe-Ground.Studii medii cu diploma bac,preferabil scoala tehnica de profil electromecanic; ☎0372.462.014

677. **Electricieni,** firma de instalatii electrice angajeaza electricieni calificati si necalificati. Program de l-v de la 8:00 - 16:30. ☎0799.881.997/ 0764.411.353 buduvictor@yahoo.com

678. **Electricieni, retele electrice, salariu ofertant; ☎0762.202.459/ 0722.871.100**

679. **Electricieni,** societate de constructii angajeaza electricieni. Se ofera salariu motivant + bonuri de masa.Program de lucru 8 ore/zi l-v. Santierele sunt in Bucuresti. ☎0743.220.087 nicoleta@athcon.ro

680. **Electricieni,** lacatusi S.C.angajeaza electricieni /ajutor electricieni /lacatusi. C.M. salariul este negociabil, bonuri de masa, cazare pentru provincie. ☎0722.549.421

681. **Electricieni,** lacatusi confectii metalice si muncitori necalificati ☎031.425.60.76/ 0760.783.578 info@mabec.ro

682. **Electricieni. Companie serioasa cu capital 100% romanesc, producator de echipamente pentru spalatorii auto tip self- service angajeaza: electricieni, instalatori, muncitori necalificati. Salariu atractiv, masa asigurata in fiecare zi, program L-V (8.00-16.30), prime de Pasti si de Craciun si toate sarbatorile legale libere. ☎0726.758.001**

683. **Electromecanic** Tinib Services angajeaza electromecanic intretinere pentru reparatii pompe apa, experienta minima 2 ani, cat. B, salariu motivant si integral. Informatii la tel. intre orele 9-18;

684. **Electromecanic,** mecanic utilaje pt. Fox, fabrica de mezeluri, pt intretinere echipamente si utilaje, instalatii. Perioada: nedeterminata. Spor de noapte, bonusuri, prime, masa calda. Sector 4. Telefon informatii intre 9-17, L-V ☎0726.718.768

685. **Electromecanic. SC Negro 2000 SRL, angajeaza. Salariul 3000 lei, bonuri de masa (15.09 lei/bon), 3.000 L; ☎0740.010.772**

686. **Electrostivuitorist,** manipulant Fabrica de medicamente situata in Theodor Pallady angajeaza personal calificat/ necalificat pentru depozit.. Program de 2 schimburi (06-14, 14-22), luni-vineri, ☎0733.170.053 ionela.corcau@alvogen.com

687. **Empo** Systems SRL angajam tehnicieni/electricieni Compania Empo Systems, Bucuresti, specializata in lucrari de instalare si intretinere a sistemelor si instalatiilor de curenti slabi angajeaza tehnicieni/electricieni cu sau fara experienta in domeniu. ☎021.224.09.12/ 0733.050.600 office@empo.ro

688. **EmpressV** Studio, cea mai buna echipa condusa de un model de top 3 live Jasmin. Vrei sa faci parte din echipa noastra?Ai posibilitatea sa lucrezi intr-o echipa tanara si profesionista, castiguri de minim 3000 USD lunar. Te asteptam alaturi de noi chiar de maine! comision 60% din castigurile realizate de catre tine; www.empressv-studio.ro **3.000 $;** ☎0786.400.195 office@empressv-studio.ro

689. **Eurocors** Constructii AG angajeaza muncitori calificati si necalificati in domeniul constructiilor. Oferim cel mai bun salariu; ☎0727.300.575

690. **Evaluator** de risc la securitatea fizica S.C. Eisol Security srl angajeaza evaluator de risc la securitatea fizica, inscris RNERSF, avizat IGPR, cf Legea 333/2003, H.G. 301/2012 si instructiunea nr. 9/2013 MAI. **3.000 L;** ☎0726.444.496 office@eisol.ro

691. **Excavatorist** companie autohtona (Pro Fortuna Construct) angajam mecanici de utilaje pt excavatoare (excavatoristi). Locatie Bucuresti. Asiguram cazare. Salariu atractiv plus diferite bonusatii, telefon; **2.400 L;** ☎0767.834.158

692. **Excavatorist** serios, punctual si cu experienta, necesar autorizatie. Se ofera masa calda in fiecare zi/ 2 mese calde pe zi pentru angajatii din provincie oferim si cazare. Salariu 3000 lei/luna. **3.000 L;** ☎0725.333.503

693. **Exclusiv** personal feminin, conversatii online. Program flexibil si salariu garantat pana la 6000 ron. Comision 50%-70%. Bonus angajare 3500 ron, avans inca din prima zi pana la 5000 ron. Avansare rapida. Confidentialitate 100%. **6.000 L;** ☎0764.140.118 gorgonize@yahoo.com

694. **Executant** mobilier la comanda PAL, MDF etc. Angajam tamplari cu experienta in executarea mobilierului la comanda din PAL, MDF, Furnir. Salariu motivant, bonusuri, cazare de munca, echipa tanara, ☎0786.468.800 creativomobili@gmail.com

695. **Fabrica** producatoare de talpi pentru incaltaminte din Com. Jilava angajeaza 5 muncitori necalificati pentru post operator productie. Relatii la tel. ☎0726.190.265

696. **Facturare** Firma de mobila, angajam fata organizata pentru emitere facturi, avize de marfa, AWB-uri curier, diverse documente. Program 8.00-17.00, decontare transport, zona Popesti Leordeni, apropiere Pepsi. **2.000 L;** laramodul@gmail.com

697. **Familie** pt. spalatorie si treburi gospodaresti la spalatorie auto. Asigur cazare; ☎0722.923.001/ 0743.177.472

698. **Fasty** Tasty Co. angajeaza shaormar si ajutor de s. Fasty Tasty Co. angajeaza Shaormar cu experienta si ajutor shaormar cu sau fara experienta (zona OBOR). Se ofera salariu motivant si contract individual de munca, program full/part time. ☎0722.195.702 fasty_tasty@yahoo.com

699. **Fata** la vase pentru restaurant cu specific italian. Program de lucru 1 zi cu 1 adresa noastra este Bucuresti, sector 3, strada Nerva Traian 23, metrou Timpuri Noi, **2.200 L;** ☎0744.489.993 trattoriapanevino2010@yahoo.com

700. **Fata** la vase si curatenie pentru locatie tip impinge tava zona Mosilor, agila, educata, harnica, cu bun simt si foarte ingrijita. Program L - V: 10 ore / zi. Sambata, duminica si sarbatori - liber. Salariu 1600 - 2000 lei, **1.800 L;** ☎0761.686.753 office@contabconsult.ro

701. **Fata** la vase, salon Golescu cauta om la vase, program 2 zile cu 2, salariu 1500 plus tips si transport, se cauta o persoana serioasa. **1.500 L;** ☎0787.701.996 antoniotoni298@gmail.com

702. **Fata,** femeie pentru facturare in Doraly, Afumati, la un depozit de bricolaje. Programul este de 8 ore. Salariu 2000 lei + transport ☎+40766664996/ +40766664996 mirel172004@yahoo.com

703. **Federatia** Romana de Tir Sportiv angajam: 2 functii contabil/economist (program contabilitate CIEL), 1 functie casier, 1 functie asistent medical medicina generala.Cunostinte lucru calculator, Office, internet, **19 L;** contabilsef@frts.ro

704. **FEMEI** pentru spalat vase, curatenie si activitati auxiliare bucatarie, cu experienta in domeniu, angajeaza restaurant din zona Piata Dorobanti; ☎021.231.09.08/ 0748.750.029

705. **Femei** pentru curatat legume, zona Soseaua Pantelimon, program 7.00-16.00. Relatii la telefon; ☎0723.654.915

706. **Femei** pentru curatenie la sala fitness zona Piata Sudului, salariu 1.400-1.600 ron; ☎0760.099.070

- **Angajam femei si barbati pentru postul de agent vanzari, distribuitor** cu/fara experienta, fara limita de varsta. Oferim cazare. **0733.380.388**
- **Agenti vanzari pentru promovare, vanzare si distribuire,** fara limita de varsta, cu sau fara experienta, program flexibil. Oferim cazare. **0728.650.079**
- **Angajam muncitori calificati / necalificati** pentru distributie Bucuresti, cu sau fara experienta, plata la zi. Oferim cazare. **0728.650.079**
- **Societate comerciala angajeaza agenti vanzari,** fara limita de varsta, cu sau fara experienta, pe o perioada nedeterminata. Salariul pornind de la 2.100 lei net. Oferim cazare. **0733.380.388**
- **Angajam personal cu studii medii sau superioare** in domeniul vanzarilor pe post de sef echipa vanzari, scolarizare gratuita, venit motivant in functie de realizarile echipei. **0733.380.388**
- **Personal pentru functia de agent vanzari pedestru,** fara limita de varsta, salariul pornind de la 2.000 de lei net. Oferim cazare. **0371.477.855**

Angajăm **ingineri cu experiență în proiectare și montaj echipamente electrice și de automatizare pentru centrale electrice cu turbine pe abur și gaze.**
Cerințe:
- vechime minim 5 ani;
- experiență în mentenanța echipamentelor energetice

Se lucrează în sediul din București și la caz deplasări pe șantierul extern.
Relații: 021.337.39.51
hr@blackseagroup.com

LOCURI DE MUNCĂ

Simigeria LUCA
angajează
RESPONSABIL UNITATE
Oferim salariu motivant începând cu 2.400 LEI, sistem de bonusare şi un mediu de lucru plăcut.
Aşteptăm persoane ambiţioase şi cu simţul responsabilităţii.
Informaţii la nr de telefon:
0724.630.475; 0744.783.217

707. **Femei** si barbati pentru postul de agent vanzari, distribuitor cu sau fara experienta. Oferim cazare; ☎0733.380.388

708. **Femeie de serviciu pentru Restaurant La Nasu, zona Crangasi. ☎0728.984.754**

709. **Femeie** la vase pentru Trattoria 20 Regie; ☎0724.992.762/ 0751.267.453

710. **FEMEIE** la vase. Angajam 2 femei la vase pentru Hotelurile Ramada din Bld. Poligrafiei nr. 3-5, Sector 1, Bucuresti; ☎0751.190.463

711. **Femeie** curatenie Angajam urgent femeie/ fata pentru curatenie birouri, servit cafea/ ceai etc. Conditii avantajoase. Voluntari Ilfov; ☎0734.114.411

712. **Femeie** curatenie pentru benzinaria Mol Otopeni, decontam transportul. ☎0723.233.448 bicamarian@yahoo.com

713. **Femeie** curatenie pentru apartamente Otopeni program de lucru 8 ore de luni-vineri, muncitoare. Asigura curatenia camerelor. Curatentie spatii comune. Salariu Motivant. Bonusuri. Contract de munca. **2.000 L;** ☎0732.655.556

714. **Femeie** curatenie si vase pentru laborator cofetarie situat in zona Militari, apropiere mall Plaza Romania, cu indemanare si aspect curat si ingrijit. Salariu: 1.600 lei net plus bonuri de masa. **1.600 L;** ☎0751.077.844/ 0743.501.155 laborator@chocolat.com.ro

715. **Femeie** curatenie. Cerinte: caracter onest, cinstit si placut, care se poate integra usor in colectiv. Seriozitate si profesionalism. Descriere: mediul de lucru este intr-o cladire de birouri, program L-S. Detalii la telefon; ☎0761.247.825

716. **Femeie** de servici angajez femeie de servici, salariu 1600 lei net, plus masa. Punct de lucru Bragadiru, sensul giratoriu unde se afla Penny si McDonald's. Program de lucru 1 zi munca, 1 zi libera. Orar : 07 - 21, **1.600 L;** ☎0751.271.688 Presidentroyal@yahoo.com

717. **Femeie** de serviciu Arhiepiscopia Craiovei Centrul pentru Copii Sfantul Nicolae din Bucuresti angajeaza femeie de serviciu, contract de munca, 8h, perioada nedeterminata. Telefon. ☎0754.035.900

718. **Femeie** de serviciu Asociatie de proprietari angajam femeie de serviciu pentru curatenia unei scari de bloc, zona Crangasi. ☎0724.205.853

719. **Femeie** de serviciu Autoservire zona Colentina Fundeni angajeaza femeie de serviciu, 2 zile lucratoare cu 2 zile libere. Detalii de luni-vineri intre orele 9-17. ☎0785.660.612

720. **Femeie** de serviciu birouri si fabrica in Popesti-Leordeni. Program 5 zile/sapt 8ore/zi in 3 schimburi: 6-14, 14-22, 22-6. Conditii de lucru moderne. Transport din Bucuresti asigurat. Transport din IF/CL decontat. **1.500 L;** ☎0771.583.921

721. **Femeie** de serviciu Clinica Oftapro (clinica oftalmologie) angajeaza femeie la curatenie/ infirmiera pentru sediul din Bd Marasesti Nr 15 (parc Carol), program full time, lucru in ture. ☎021.252.52.01/ 0730.593.534 anca.adobroae@oftapro.ro

722. **Femeie** de serviciu Electromagnetica FIRE cu sediul in Bucuresti Calea Rahovei nr. 226-228, sector 5, angajeaza femeie de serviciu. ☎0751.090.304

723. **Femeie de serviciu full-time pentru, contract de munca, bonuri de masa, salariu avantajos, Sector 4. Pentru mai multe detalii puteti sa ne sunati la tel. ☎0765.517.197**

724. **Femeie** de serviciu la 8 sau 4 ore/zi. La 4 ore-locatie fixa, salariu 950 lei; la 8 ore doua locatii salariu: 1400 lei. Locatii Bucuresti si Otopeni, ☎0728.916.676 office@clean4u.ro

725. **Femeie** de serviciu pentru curatenie in hotel, program de 8 ore/zi, 5 zile cu 2 libere sau 12/24 ore, 12/48 ore. Se preteaza si pentru provincie; **1.800 L;** ☎0751.190.463

726. **Femeie** de serviciu pt. Fox, fabrica de mezeluri, birouri. Program 8h/zi, 7 - 15,30. Perioada nedeterminata. Alte beneficii: bonusuri, prime, masa calda, spor ore suplimentare. Sector 4. Contactati-ne intre 9-17, de l-v, **1.640 L;** ☎0726.718.768

727. **Femeie de serviciu si spalat vase, zona Berceni. ☎0762.348.084**

728. **Femeie** de serviciu la curatenie) angajam femeie de serviciu in conditii avantajoase (salariu atractiv+tichete de masa). Pentru detalii tel. ☎0769.076.807

729. **Femeie** de serviciu / agent de curatenie 1800 LEI angajam personal in cadrul ansamblului rezidential de lux 49 Gafencu, Buc. Curatenie zilnica in spatii comune bloc. Program L-V 8-16:30.Salariu 1.600-1.840 lei + decontare transport; **1.800 L;** ☎0748.888.808 andreea.tulcan@skv.properties

730. **Femeie** de serviciu pentru birouri firma de curatenie angajeaza in zona Aviatiei, program 8 ore/ zi, de luni pana vineri. Oferim 1.700 lei si carte de munca. Cerem seriozitate, **1.700 L;** ☎0772.029.406 contact@conexclean.ro

731. **Femeie** de serviciu pentru birouri, firma de curatenie angajeaza in zona Aviatiei, program 8 ore/ zi, de luni pana vineri. Oferim 1.700 lei si carte de munca. Cerem seriozitate, **1.700 L;** ☎0772.029.406 contact@conexclean.ro

732. **Femeie** de serviciu pentru scari de bloc Firma de curatenie angajeaza cuplu pentru 4 scari de bloc in zona Universitate. Program de Luni pana Vineri, salariu 1800 si carte de munca la 8 ore. Cerem seriozitate. **1.800 L;** ☎0773.848.657/ 0772.029.406 contact@conexclean.ro

733. **Femeie** de serviciu pt birouri langa Promenada Mall Firma de curatenie angajeaza personal full time pt. birouri. Zona de lucru Floreasca nr. 169, vizavi de Promenada Mall. Oferim echipament, salariu, bonuri 1550 lei net. Program lucru luni-vineri 7-15,S-D liber, **1.550 L;** ☎0731.656.657 sorin.tupita@rsi-romprest.ro

734. **Femeie** de serviciu scari de bloc doar in Bucuresti. Se ofera contract de munca. Urgent; ☎0762.847.801/ 0773.783.711 dhannny95@yahoo.com

735. **Femeie** de serviciu si la vase Restaurant international sector 2, zona Foisor de Foc, angajeaza femei de servici si la vase, program 1 zi cu o zi, salariu atractiv, tips, masa asigurata, transport asigurat, va rugam seriozitate. ☎0766.871.277/ 0734.872.858 contact@conacul-nobil.ro

736. **Femeie** de serviciu, locatia se afla la 3 min, de Metrou Jiului. Luni-Vineri: 09-18. Se asigura masa. Salariu 2000 lei net (in mana). Se ingrijeste de curte, birouri si o parte din hala de productie, **2.000 L;** ☎0748.284.545/ 0724.448.967

737. **Femeie** de serviciu, pentru societate comerciala din domeniul moraritului, punctul de lucru se afla in Buftea (la iesire din Chitila pe DN7), se acorda BM de 300 lei /luna, transport gratuit ☎0746.118.878 angajari.panificatie@gmail.com

738. **Femeie** de serviciu, showroom auto, reprezentanta auto Meridian Dacia si Renault din Militari, sector 6. Salariu net 1.700 Lei. Contract munca perioada nedeterminata, program in ture, conditii bune de lucru. Info la tel., **1.700 L;** ☎0732.840.827

739. **Femeie** de serviciu, Zona piata Victoriei-sector 1, program 10:40-19:00-L-V, la un after school. Doresc seriozitate si colaborare pe termen lung. Salariu cu potential de crestere + prime. ☎0734.040.227 Vaideanu39@gmail.com

740. **Femeie** de serviciu, curatenie, urgent, pentru sala de fitness. Salariu motivant, zona Piata Victoriei, Piata 1 Mai, ☎0721.905.339 anamaria.ivan27@gmail.com

741. **Femeie** de serviciu, ingrijitoare gradinita Cerinte: persoana harnica, dinamica, implicata, pro-activa, atenta la detalii, responsabila si punctuala. Gradinita se afla in sectorul 4. Salariul si beneficiile se discuta la interviu. ☎0720.702.910 info@gradinitaiilo.ro

742. **Femeie** de serviciu, lucrator salubritate. Firma de curatenie angajeaza pentru scari de bloc in zona Drumul Taberei, cu domiciliul in sect. 5 sau 6. Cerem si oferim seriozitate. Cerinte: experienta, fara cazier; ☎0766.922.897 amg.flawless.cleaning@gmail.com

743. **Femeie** de serviciu, tipografie, sector 4, zona IMGB Vulcan; ☎0723.326.235

744. **Femeie** de serviciu. Avia Motors angajeaza Femeie de serviciu pentru punctul de lucru din Pantelimon, Bd. Biruintei nr. 11. Postul este responsabil cu asigurarea curateniei in spatiile interioare. ☎0747.010.358 hr@aviamotors.ro

745. **FEMEIE DE SERVICIU. FARMACIA CATENA ANGAJEAZA CU PROGRAM DE 8 ORE /ZI PENTRU PIATA DOMENII, RAHOVA, DOROBANTI SI GARA DE NORD. PENTRU DETALII: TEL. SAU CV E-MAIL: ☎021.221.17.74 RESURSE.UMANE@CATENA.RO**

746. **Femeie** interna pentru ingrijit batrana. Astept provincia; ☎0727.722.794

747. **Femeie** la curatenie, vino in echipa noastra. LeLunch angajeaza femeie la curatenie,vase, pentru restaurant cu servire la vitrina, zona Cismigiu. Salariu 1800 Ron, program de L-V, de la 06:00-15:00 **1.800 L;** ☎0721.240.209 andreea@lelunch.ro

748. **Femeie** la vase locatie in cladire de birouri, zona Piata Romana / Piata Victoriei, program luni - vineri, 8 ore pe zi. Detalii suplimentare telefonic ☎0731.236.044/ 0724.045.501 georges.treats@gmail.com

749. **Femeie** la vase pentru restaurant. Detalii la telefon; ☎0722.718.831 comercial.cuptorulculemne@gmail.com

750. **Femeie** la vase caut urgent restaurant sect 6 cauta femeie la vase, se lucreaza in ture; ☎0723.393.083 trattoria2005@gmail.com

751. **Femeie** la vase, pentru restaurant in Calea Floreasca, salariul este de 2100 Lei, program 2 zile cu 2 zile, masa si transport asigurat la plecare in Bucuresti **2.100 L;** ☎0766.405.416 vasiloiu.cristina@yahoo.com

752. **Femeie** la vase, curatenie, firma de catering in sectorul 2 angajam femeie la vase si curatenie.Salariu motivant + o masa pe zi. Beneficii multiple. Detalii la telefon. ☎0721.007.878

753. **FEMEIE LA VASE- CURATENIE, SPALATOR, LUCRATOR. 5 ZILE (8 ORE)/ 2 LIBERE, 21 ZILE CONCEDIU, CARTE DE MUNCA+ BONURI DE MASA+ TIPS, TRANSPORT (DE NOAPTE), 3 TURE. SECTOR 1 CONTACT: ☎0726.141.233**

754. **Femeie** pentru curatenie birouri, angajam cu contract de munca, zona Piata Chibrit, 1 zi pe saptamana 8 ore sau 2 zile cu 4 ore pe zi; ☎0733.300.906

755. **Femeie** pentru curatenie in coafor, program de la 7.00 la 15.00 de luni pana sambata, duminica liber. Zona Dorobanti ☎0754.202.050

756. **Femeie** pentru ingrijire doi batrani, unul mobil, altul semimobil, pentru 2 saptamani pe luna. Femeia trebuie sa fie gospodina, energica, serioasa, devotata. Salariu **1.500 L;** ☎0736.627.818/ 0722.500.949

757. **Femeie pentru spalat vase. Restaurant sector 4 angajeaza femeie pentru spalat vase, salariu motivant. Relatii la telefon dupa ora 10.00; ☎0722.244.364**

758. **Femeie serioasa, cu experienta, pentru ingrijire doamna deplasabila si menaj usor. Program: luni- vineri, 5 ore/zi. Salariu 1000 lei/luna, 1.000 L; ☎0753.148.369**

759. **Femeie** serviciu program l-v 8 ore/zi, salariu motivant si bonuri de masa. ☎0733.117.450 resureumane@paflora.ro

760. **Femeie** serviciu si vase, pentru restaurant Shorley cu sediul in Grozavesti, str. Economu Cezarescu nr. 50, S6, ☎0722.366.583 ion.sorlei@gmail.com www.shorleyrestaurant.ro

761. **Femeie** vase Autoservire angajeaza femeie la vase program luni - vineri, sector 6; ☎0752.166.337/ 0733.513.550 santech.srl@gmail.com

762. **Femeie** vase pentru restaurant in zona Grivita, program luni-vineri 07-16. Spalat vase, curatenie generala. Se asigura carte de munca. Salariu atractiv. ☎0743.904.695 pizza.venetia@yahoo.com

763. **Femeie** vase restaurant specific romanesc, angajeaza femeie la vase, program luni - vineri, sector 6. ☎0752.166.337/ 0733.513.550 santech.srl@gmail.com

764. **Femeie,** fata la vase angajeaza restaurant zona Bulevardul Decebal. 1800 ron + transport. ☎0729.565.694

765. **Femeie.** Firma curatenie angajam femeie la curatenie pe tura de zi si de noapte la Carrefour Baneasa salariu 1500 cu spor noapte si decont transport 500. ☎0733.030.402/ 0723.543.454

766. **Fete** cu o buna limba engleza pentru Tel Aviv cautam fete cu o buna limba engleza pentru Tel Aviv **20.000 €;** ☎+447418466523 the_onelady@abv.bg

767. **Fete** la fast-food in Park Lake Titan, chiar fara experienta pentru servire clienti la Rustic in Park Lake Titan. Salariu 1800 ron in mana si mancare la alegere. Program o zi (9-22) cu una libera. Mediu de lucru placut, se invata repede, **1.800 L;** ☎0733.967.668

768. **Fete** operatoare magazin online, program de munca flexibil, salariu motivant, contract de munca. Asteptam CV pe adresa email **1.600 L;** ☎0736.041.292 georgeapreutesei@yahoo.com

769. **Fete preluari comenzi telefonice pentru Socului Kebap, salariu avantajos; ☎0764.673.064**

770. **Fete** si baieti pentru postul de operator (slot attendant) pt. sala jocuri. Salariu 1.500- 1.700 ron; ☎0767.840.159 office.maximbet@yahoo.com

771. **Fete,** modele online. Probleme cu banii? Noi te ajutam sa castigi lunar peste 3.000 de dolari. Cel mai bun studio din Bucuresti angajeaza. Nu conteaza varsta sau aspectul, conteaza dorinta de a face bani. www.fetish-world.ro ☎0730.752.752

772. **Fete.** Autoservire angajeaza fete la linie pentru servire, fete la vase, ajutor de bucatar, grataragiu, livrator meniuri pedestru, rog seriozitate; ☎0759.556.410

773. **Fete.** Loc de joaca angajeaza fete supraveghere copii. Detalii la tel. ☎0733.890.143

774. **Fierar** betonist, dulgher Societate constructii Bucuresti angajeaza fierar betonist si dulgher. Salariul începe de la 150 lei net/ zi. Transport decontat si contract de munca. ☎0729.990.877 abisconstruct@yahoo.com

775. **Finisator** pantofi, fata, baiat cu, fara experienta In Faur, sec 3, pentru finisarea produselor si gestiune materiale.Atelier incaltaminte dama la comanda.Rugam seriozitate. ☎0725.665.598 nicoletapl@yahoo.com

776. **Finisori,** parchet, glet, gresie Angajam 20 de finisori. Salariu brut 3656 ron. Salariu net 3294 ron. Salariu net cuprinde: 2879 ron in cont, 315 ron bonuri de masa, 100 ron bonus Paste si Craciun. Zona Auchan Militari. **3.294 L;** ☎0725.210.210 contact@transparentresidence.com

777. **Fire** Club angajeaza bucatar, contract de munca, venit atractiv, se lucreaza 15 zile pe luna, 2 zile lucrate cu 2 zile libere. ☎0724.273.971 tanasetinel@yahoo.com

778. **Firma** catering angajeaza femeie in bucatarie, pentru curatat legume si spalat vase. Program 07-14.00. Zona Apusului, Militari, sector 6 ☎0773.876.458

779. **Firma** constructii angajam cu contract de munca pentru santiere in Bucuresti si Ilfov, zidari, zugravi si necalificati. Pentru cei din provincie asiguram cazare. Daca va place sa beti in timpul programului, nu sunati, ☎0786.911.411 cristi@mullers.ro

780. **Firma** de catering/Restaurant Angajam bucatar, ajutor de bucatar, personal auxiliar-curatenie, personal zona vase, operator ambalare, gestionar. Zona de activitate metrou Grivita-1 Mai. Tel. contact 0735.435.758. ☎0730.711.295 aurel.ciobanu@citygrill.ro

781. **Firma** de constructii angajeaza muncitori necalificati si meseriasi, plata saptamanal. Se ofera cazare pentru provincie. Rog si ofer seriozitate. ☎0799.691.730

782. **Firma de constructii angajam zugravi, montatori gips carton, parchetari si instalator cu experienta. Salarii atractive. Rugam seriozitate. ☎0725.963.165**

783. **Firma de distributie cu sediul in sectorul 4, (zona Carrefour-Grand Arena), angajeaza stivuitoristi si soferi cu categoria D, cu experienta; ☎0729.164.060**

784. **Firma** de incaltaminte angajam: croitori manuali, masiniste, rihtuitori, cizmari talupitori, finisatori; ☎0727.612.113

785. **Firma** de prestari servicii angajam femeie cu experienta curatenie magazin pentru post sef tura curatenie, magazinul Metro Pallady, salariu 1.700 lei si 50 lei decont transport; ☎0733.030.402

786. **Firma** distributie angajeaza sofer cat. B, de preferat cu domiciliul in sect. 2, ☎0748.204.919 taffgroup@gmail.com

787. **Firma** Instalati. Angajam urgent instalatori sanitare si termice cu experienta. Program fix, puncte de lucru Bucuresti Salariu foarte atractiv; ☎0763.663.024

788. **Fochist/instalator** galeriile Titan, angajeaza fochist cu experienta minim 3 ani in exploatare imobile. Abilitati majore de comunicare, seriozitate, flexibilitate, aspect ingrijit si fara meteahna bauturii; **1.800 L;** ☎0721.811.511/ 0733.030.810 estanescu@yahoo.com

789. **FoodVibe** angajeaza bucatar, cautam coleg pentru postul de bucatar care sa aiba experienta de minim 3 ani. Locatia se afla in zona Piata Unirii. Salariul se discuta la interviu in functie de experienta. ☎0748.805.877

790. **Fosta educatoare sau invatatoare, ca bona pentru baietelul nostru de 9 luni. Zona Baneasa, program flexibil; ☎0724.222.156**

791. **Frezori,** sudori, lacatus mecanic inginer mecanic societate comerciala angajeaza cu norma intreaga, nivel incepator sau experimentat, pentru realizare piese simple sau complexitate medie. Salariu, bonuri de masa, prime ☎0745.250.013

792. **Frigotehnist** SC Euro Clima Group SRL cu sediul in Sector 4, angajeaz? frigotehnisti cu experienta. Salariul de la 3000 lei in functie de experienta. ☎0723.725.752 euro_clima@yahoo.com

793. **Frigotehnist** utilaje industriale, Tunari, Ilfov pentru producator de semipreparate din carne, cu sediul in Tunari - Ilfov, cerinte: calificare de frigotehnist, experienta 5 ani, disponibilitate ture. Detalii la tel. ☎0799.933.172/ 021.266.52.51 eugenia.enescu@convenience.ro

794. **Frigotehnist, JW Marriott Bucharest Grand Hotel angajeaza frigotehnist. Cunostinte despre intretinerea si reparatia sistemelor cladirii: mecanic si electric, sistemele de prevenire si stingere a incendiilor; Persoana responsabila, ordonata cu spirit tehnic si de echipa. Vei gasi la noi: o echipa care te va ajuta pas cu pas; contract de munca pe perioada nedeterminata; flexibilitate in program (program in ture); conditii de munca exceptionale; posibilitati de promovare; bonuri de masa; servicii medicale gratuite. Persoanele interesate sunt invitate sa sune la nr. de tel. ☎021.403.19.94**

795. **Frigotehnist,** Rin Grand Hotel angajeaza frigotehnist care se va ocupa de: intretinerea instalatiilor frigotehnice, verificare si reglare instalatii, realizeaza verificarea tehnica a echipamentelor; ☎0730.777.210 resurseumane@rinhotels.ro

796. **Frizer** Studio92 Drumul Taberei cu o vechime de 16 ani isi mareste echipa. Cautam coleg(a) frizerie, cm, program 1zi /1zi, salariu 2000 ron. **2.000 L;** ☎0727.855.524

797. **Frizer** cu experienta, zona Obor, Salon Mozaic; ☎0723.880.799

798. **Frizer** sau frizerita cu experienta pentru salon situat in zona Dristor; ☎0724.702.797

799. **Frizer** si coafeza Angajez frizer si coafeza, salon cu vechime 15 ani, vad format. Zona Bd Camil Ressu (mall Park-Lake). ☎0723.196.419 smk_rony@yahoo.com

800. **Frizer,** frizerita si manichiurista, salon Lara, situat pe Calea Vitan, sector 3, angajeaza frizer si manichiurista, cu experienta (min 2 ani). Cautam persoane serioase, responsabile, care isi doresc sa munceasca. ☎0728.199.919 lauraghizu@yahoo.com

801. **Frizer,** frizerita, coafeza, cosmeticiana, manichiurista, angajam pentru salon Piata Moghioros, Drumul Taberei; ☎0732.359.007/ 0760.797.287

802. **Frizer,** frizerite coafeza, manichiurista, salariu 2.200 lei/15 zile lucrate, zonele lancului, Dristor, Pantelimon; ☎0726.457.313

803. **Frizerita** pentru salon, zona Aparatorii Patriei, str. Mariuca; ☎0763.903.604

804. **Functionar** administrativ pentru SC Paflora Impex SRL. Persoana de sex feminin, dinamica, cu o capacitate foarte buna de organizare si comunicare, rezistenta la stres, cunostinte pc ☎0733.117.439 mariana.grigore@paflora.ro ;resureumane@paflora.ro

805. **Functionar** administrativ si sofer Hotel Corvaris situat in Sos. Oltenitei angajeaza persoana la intretinere instalatii sanitare si electrice, posesor permis de conducere cat.B. ☎0727.105.414 office@hotelcorvaris.ro

806. **Fuyao** Romania angajam doua persoane, pe functia operator preluare comenzi si introducere date, aspect fizic placut, experienta minim 6 luni intr-un post similar. Programare pe baza de CV cu poza **2.000 L;** ☎0729.007.403 fuyaoromania.office@gmail.com

807. **G4S** angajeaza manipulant valori pentru centrul de procesare Bucuresti. Beneficii: salariu motivant, tichete de masa, plata orelor suplimentare, sporuri de noapte, de weekend si de loialitate, bonusuri de performanta, plata salariului la timp, siguranta locului de munca etc. Pentru angajare te rugam sa ne contactezi la tel./email: ☎0728.130.612 recrutare.g4s@ro.g4s.com

808. **Gastropub** Energiea cauta ospatari, Energiea (6 ani pe piata) cauta colegi de sala, ospatari, cu experienta, program de lucru flexibil, bonuri, salariu, tips, decont taxi, mediu tanar de lucru, contract de munca, doar CV pe mail. madalina.oana.dumitrache@gmail.com

809. **Geronto Life Med clinica particulara Sector 1, angajeaza urgent asistent social, asistente medicale generaliste si infiermiere. Relatii la tel. ☎021.667.40.60**

810. **Gestionar** Firma import-export anvelope angajam gestionar cu experienta, cunostinte operare PC, se ofera carte de munca, training, salariu decent, bonusuri de sezon, **2.400 L;** ☎0771.165.143 office@cauciucuri.com

811. **Gestionar** depozit pentru depozit de marfa din Bucuresti, zona bd. Timisoara ☎0733.103.663 crystalcosmetics.moghioros@gmail.com

Angajăm VÂNZĂTOR STAŢIE PECO
în Poligrafiei, Mogoşoaia şi Pipera Tunari.
Salariu net 1.700
Tel: 0768 586 400

812. **Ghid,** urgent, ghid pentru un prieten orb, un calugar Shaolin orb, cu sediul principal in Germania si in Franta, dar care calatoresc in lume pentru actiuni umanitare, **500 €;** ☎0749.767.164 aneleh144@yahoo.com

813. **Ghilotinist,** Tipografia Livco Design angajeaza taietor ghilotina hartie,cu experienta. Lucru in 2 schimburi. Punct de lucru Basarabia 256 Sector 3 in incinta Faur, detalii la interviu. Programari pt interviu la tel; ☎0726.220.215

814. **Gloria** Market, firma de distributie produse de curatenie, angajeaza agent vanzari, manipulant marfa, stivuitorist. Rog CV la adresa de mail: octavia.bobu@grandegloria.com. Relatii la tel. ☎0744.499.802 octavia.bobu@grandegloria.com

815. **Grafician** DTP Photoshop, Illustrator, InDesign vei concepe si pregati machete de materiale publicitare in vederea trimiterii acestora la tipar (brosuri, postere, cataloage, etc). Experienta pe un post similar. CV la mail: ☎0730.833.838 regataprint@gmail.com

816. **Grataragiu** Restaurant cu renume din Bucuresti angajeaza grataragiu cu experienta, daca esti o persoana dinamica si serioasa te asteptam sa faci parte din echipa noastra. ☎0736.445.737 office@lacocosatu.ro

817. **Grataragiu** angajam salariu atractiv, zona Colentina; ☎0784.992.676

818. **Hairstylist,** coafeza, stilist unghii Nelly's beauty salon, aflat in sectorul 1, cauta hairstylist si stilist unghii. Avem nevoie de persoane care sa vorbeasca romana si engleza-incepator. Salariul/ comisionul sunt negociabile si atractive. ☎0745.908.980

819. **Hidroizolatori,** muncitori necalificati, agenti de teren/lucrari (masina si telefon de serviciu), sef de lucrari, angajeaza societate comerciala. ☎0727.073.785

820. **Honda** Nord angajeaza consilier receptie mecanica Toyo Motor Nord (Honda Nord) este in cautarea unei persoane care sa ocupe postul de consilier receptie mecanica, se ofera mediu de lucru placut, salariu avantajos. ☎0728.859.048 vanessa.chirita@toyomotor.ro

821. **Honda** Nord angajeaza consilier tinichigerie suntem in cautarea unei persoane organizate, cu abilitati de comunicare foarte bune si care sa detina permis de conducere cat.B pentru a ocupa postul de consilier receptie tinichigerie -vopsitorie; ☎0728.259.768 vanessachirita@yahoo.ro

822. **Hostess** Online angajam hostess cu sau fara experienta in abordarea membrilor interesati de domeniul nostru de activitate;Oferim salariu de 3500 lei net. Punct de lucru - Piata Unirii.Ne dorim sa faci parte din Echipa Unicorn Agency. Asteptam CV urile voastre la adresa de email sau programeaza-ti interviul la nr de telefon: ☎0751.124.276 hello@unicornagency.ro

823. **Hostess** online salariu garantat 4000 ron + procent pana la 85%. Bonus angajare pana la 3800 ron. Program flexibil 5-7h . Avansare rapida pe postul de manager. Locatii selecte. Costumatii cadou **4.000 L;** ☎0764.140.118 officegorgonize@yahoo.com

824. **Hostess** online, esti smart, detii cunostinte din foarte multe domenii, ai vrea sa discuti sau sa socializezi insa toti cei din jur sunt mult prea ocupati, ☎0751.124.276 hr@unicornagency.ro

825. **Hostess** online, program flexibil 5-7h. Salariu garantat pana la 6000 Ron + bonus angajare 3500 Ron. Decontare Sauna, spa, fitness, gene si unghii. Contract de munca si asigurare medicala privata. Castiguri intre 8000-12000 Ron **6.000 L;** ☎0770.671.484/ 0764.140.118 officegorgonize@yahoo.com

826. **Hostess** online. Angajam hostess cu sau fara experienta in abordarea membrilor interesati de domeniul nostru de activitate;Oferim salariu de 3.500 lei net. Punct de lucru - Piata Unirii. Ne dorim sa faci parte din Echipa Unicorn Agency. Asteptam CV urile voastre la adresa de e-mail sau programeaza-ti interviul la nr de telefon: ☎0751.124.276 hello@unicornagency.ro

827. **Hostess** onlinne Doamne/domnisoare. Plata la zi, saptamanala, bilunara, comision 60% sau salariu fix 3,000 lei. Se asigura transport sau cazare, bonus la angajare 500 lei. Fara limita de varsta/cu sau fara experienta. ☎0762.822.483 expertstudio@ymail.com

828. **Hotel** Ghencea cauta: maseur, receptioner spa (salariu 1700 + 300 tichete) si bellboy (salariu 1500 + 300 tichete). CV/tel.: ☎0725.827.216 a.dobrescu@dobexpert.ro

829. **Hotel** Ramada North 4 stele -angajeaza bucatari, spalatori de vase, cameriste, valeti, curatatorese lenjerie, ingrijitori spatii hoteliere, ospatari. Pentru programari interviuri sunati la tel. sau transmiteti CV la email; ☎021.407.52.35 resurse.umane@ramadanorth.ro

830. **Hotel** Restaurant angajeaza cofetar, patiser. Salariu atractiv, echipa dinamica. **2.000 L;** ☎0744.492.076 office@hoteldiesel.ro

831. **Hotel** Restaurant angajeaza personal, vrei sa faci aprte dintr-o echipa dinamica, tanara si funny, atunci te asteptam la noi. Hotel restaurant de 4 stele situat pe malul lacului Floreasca. **2.500 L;** ☎0744.492.076 office@hoteldiesel.ro

832. **HQZ** Security angajeaza agenti securitate cu atestat, nivel engleza mediu, aspect fizic placut, pentru cladire birouri si ansamblu rezidential, situat in zona Clucerului ☎0767.319.525 florinpavel77@yahoo.com

833. **HR** Specialist cautam manager HR pentru locatie sector 6, 2-3 ani de experienta, limba engleza nivel conversational, legea muncii. Oferim tichete de masa, salariu competitiv, echipa tanara si buna dispozitie; ☎0755.080.887 hr@gymbolland.ro

834. **ICME** ECAB SA -CABLEL -fabrica de cabluri electrice angajeaza stivuitoristpentru stivuitor de 5-7 tone - (autorizat ISCIR). Se ofera conditii foarte bune de salarizare, plata orelor suplimentare, prime lunare, prime cu ocazia sarbatorilor si tichete de masa. Candidatii interesati sunt invitati zilnic intre orele 09:00-15:00 la sediul companiei din Str. Drumul Intre Tarlale, nr. 42, Sector 3. Relatii la telefoanele: ☎021.209.04.15/ 021.209.03.09/ 021.209.01.10

835. **ICME** ECAB SA -CABLEL -fabrica de cabluri electrice si de telecomunicatii angajeaza Operatori in productie. Se ofera conditii foarte bune de salarizare, prime lunare, prime cu ocazia sarbatorilor si tichete de masa. Candidatii interesati sunt invitati intre orele 9.00-15.00 la sediul companiei din Str. Drumul Intre Tarlale, nr 42 , Sector 3. Relatii la telefoanele: ☎021.209.04.15/ 021.209.01.10/ 021.209.03.09

836. **Identificator** piese auto Importator piese camioane si remorci angajam identificator piese cu experienta. Oferim conditii bune de lucru si venituri atractive. Necesar experienta, bd. Preciziei nr. 11, CV la email, **4.000 L;** ☎0749.102.603/ 0749.102.608 resurseumane@edparts.ro

837. **Incarcator -descarcator, Companie cu domeniu de activitate in fabricarea produselor parafarmaceutice, cosmetice, suplimente alimentare, angajeaza incarcator-descarcator in zona Bacu, Joita. Pentru interviu se pot prezenta candidate si din Dragomiresti, Chiajna, Ciorogarla, Bolintin, Sabareni, Chitila. Disponibilitatea imediata constituie un avantaj. ☎0756.717.770**

838. **Incarcator** descarcator, pentru zona Afumati salariu atractiv cu posibilitate de avansare, se asigura transport; **2.100 L;** ☎0731.599.210 hr@defne.ro

839. **Incarcator,** descarcator depozit Cautam persoana atletica, cu sanatate buna, atent la detalii, pentru munca in depozit (exterior si interior). Experienta anterioara reprezinta un avantaj. Oferim salariu decent si contract de munca. ☎0756.708.090 edmond@imorom.ro

840. **Incarcatori** descarcatori, angajam in zona Berceni incarcatori descarcatori pentru incarcat/ descarcat saci de faina la cuptoarele de paine. Se ofera contract de munca, salariu atractiv, tichete de masa si program flexibil ☎0371.050.144

841. **Infirmiera** Efectueza curatenia incaperilor si a suprafetelor de lucru. Executa operatiile de dezinfectie, acorda ingrijirile de igiena pacientilor, ☎0736.633.690 alina.irianu@gralmedical.ro

842. **Infirmiera** ne marim echipa. Senior Center, camin de batrani din zona Pipera, Baneasa, angajam personal calificat pentru postul de infirmiera. Pentru programarea unui interviu va rugam sa ne sunati. ☎0724.205.565 andra@senior-center.ro

843. **Infirmiera, infirmier angajam pentru camin de batrani zona Pantelimon; ☎0769.606.639**

844. **Infirmiera,** atributii medicale, clinica dentara Angajam infirmiera medicala (sterilizare, lucru cu dr), pana in 45 ani, f. serioasa, ordonata, harnica si cu chef de munca. Nu sunt necesare studii medicale. Post stabil, salar atractiv. 8 ore, l-v 12-2. ☎0748.037.806 dentistholiday2011@gmail.com

845. **Infirmiere.** Camin de batrani angajeaza infirmiere si asistente. Rugam seriozitate. Zona Voluntari. ☎0762.077.838

846. **Infirmieri,** asistent medical, pentru camin de batrani; ☎0735.959.736

e van wijk
Angajează
LUCRĂTOR DEPOZIT CHIAJNA
Str. Italia nr. 1-7, P3 Bucharest Park

DACĂ:
☺ Eşti o persoană responsabilă, organizată şi dinamică
☺ Ai experienţă de muncă într-un depozit
☺ Ai atestat de Stivuitorist
Dacă nu îl ai, poţi urma cursul pentru obţinerea atestatului în cadrul companiei

NOI ÎŢI OFERIM:
Salariu motivant
Tichete de masă
Asigurare de sănătate
Decontare transport
Aplică la: hr@evanwijk.ro sau sună-ne la: 0724.566.520

Eurocors CONSTRUCTII AG
angajează
MUNCITORI CALIFICAŢI ŞI NECALIFICAŢI
în domeniul construcţiilor
Oferim cel mai bun salariu
Telefon: 0727.300.575

PANE & POMODORO - STAY SIMPLE -
PIZZERIE NAPOLETANĂ AUTENTICĂ, PARTENER MEGA IMAGE
caută
PIZZARI CU/FĂRĂ EXPERIENŢĂ, OSPĂTARI/BARMANI, FEMEIE CURĂŢENIE
pentru locaţiile din cadrul Mega-Image Cobălcescu, Piaţa Gemeni şi Barbu Văcărescu.
Contact: 0735.680.330
gmartino@paneandpomodoro.com

LOCURI DE MUNCĂ

ANGAJEZ

MUNCITORI NECALIFICAŢI şi STIVUITORIŞTI

în Bucureşti / fabrică de ţigări, aproape de metrou şi alte mijloace de transport.

CONDIŢII FOARTE BUNE DE MUNCĂ

021.231.52.00

847. **Info** desk Mall Vivo Baia Mare Building Support Services, firma specializata in administrarea cladirilor de birouri si spatii comerciale angajam receptionera/ help desk activitatea se desfasoare in cadrul mall-ului Vivo

848. **Infomed** Fluids angajeaza farmacist de specialitate cu 5 ani experienta in industria farma si standarde ISO 9001, 13485; Cunoascator al limbilor romana, engleza si franceza. Cv-urile insotite de scrisorile de intentie se pot trimite pe adresa de mail: resurseumane@infomedfluids.ro

849. **Inginer** pentru activitati comerciale/aprovizionare produse tehnice si militare (preferabil inginer textile). Cerinte: minim 3 ani experienta, cunostinte bune limba engleza si operare PC, permis conducere cat. B reprezinta un avantaj; CV-uri: office@condor?sa.ro

850. **Inginer** birou tehnic pentru firma de constructii. Candidatul trebuie sa aiba studii superioare, sa fie bine organizat, sa intocmeasca cartea tehnica precum si oferte, situatii de lucrari. Se ofera salariu in functie de experienta, intr-un mediu de lucru placut. Rugam trimiteti CV la email: multiconsult.adventure@gmail.com

851. **Inginer** chimist Process WWTP, 5 ani vechime, engleza, Pet Win 2.0. CV + scrisoare de intentie; ☎021.409.02.00

852. **Inginer** constructii civile, blocuri, Ambasad'Or Home,angajeaza inginer constructor executie, cu experienta in zona Otopeni. ☎0728.700.329 elena.orasanu@ambasador-events.ro

853. **Inginer** constructor. Firma de constructii angajam inginer constructor pentru coordonare santier. CV la email; ☎0721.339.204 multiconsult.adventure@gmail.com

854. **Inginer** cu experienta in confecţii metalice (sprijiniri de maluri, sparturi), sudori, lacatusi mecanici, macaragii pentru firma de constructii din Bucuresti. Relatii la tel.: ☎0749.178.069 maria.radulescu@pcs-grup.ro

855. **Inginer** devize, cu experienta in ofertare. Platforma Sicap/ Seap, program devize Windev pt. societate comerciala; ☎0729.172.303/ 021.794.30.95

856. **INGINER** MECANIC PROIECTANT Studii superioare;Cunostinte cel putin nivel basic de AUTOCAD/SOLIDWORKS;Cunostinte in ingineria mecanica/ desen tehnic;Cunostinte de limba engleza , cel putin nivel mediu ☎07267112016/ 021352221 iulian.baiceanu@emerson-technik.eu

857. **Inginer** mecanic proiectant studii superioare; cunostinte cel putin nivel basic de AUTOCAD/ SOLIDWORKS; cunostinte in ingineria mecanica/ desen tehnic; cunostinte de limba engleza, cel putin nivel mediu; ☎0726.711.206/ 021352221 iulian.baiceanu@emerson-technik.eu

858. **Inginer** ofertare, usi tehnice/ industriale pentru societate din Bucuresti, Sos. Andronache (Colentina), usi tehnice/ industriale. Experienta in ofertare tamplarie PVC, aluminiu, usi metalice, constituie avantaj. Asteptam CV pe e-mail ☎0740.854.097 personal@hsl.ro

859. **Inginer** textile constructor tipare tiparist, inginer confectii dama, cunoscator Gemini sau orice alt sistem CAD, conditii excelente, fashion, salariu motivant peste media pietii. **1.000 €;** ☎0722.203.046 asistent.manager@chanttal.ro

860. **Inginer. Firma de constructii angajeaza inginer constructor. CV/tel.: ☎0744.326.004 office@start-tc.ro**

861. **Inginer.** Firma de constructii din Bucuresti, angajeaza inginer cu experienta in constructii civile si industriale. Relatii la tel.: ☎0749.178.069 maria.radulescu@pcs-grup.ro

862. **Inginer sisteme** securitate pentru postul de director departament tehnic, cu experienta dovetita in domeniul sistemelor de securitate **5.000 L;** ☎0726.444.494 office@eisol.ro

863. **Ingrijitoare** batrani la domiciliu in Bucuresti Cautam ingrijitoare pentru batrani la domiciliu, in Bucuresti, full-time. Oferim seriozitate si posibilitatea unei colaborari frumoase pe termen lung. **1.500 L;** ☎0785.605.570 topmedassistance@yahoo.com

864. **Ingrijitoare** birouri Executa zilnic lucrari de igienizare si curatenie specifica spatiilor din cadrul cladirilor de birouri Novo Park (Pipera). Program 2 schimburi, luni-vineri, 8h (06-14/12-20). Pachet salarial 1900 lei. **1.900 L;** ☎0751.017.988 hr@genesisproperty.net

865. **Ingrijitoare** copii gradinita Program de lucru full-time de luni-vineri. ☎0736.454.498 geanyradu@yahoo.com

866. **Ingrijitoare** femeie 40 ani nedeplasabila Brasov cautam ingrijitoare, femeie cu probleme de sanatate, nedeplasabila, 60 kg, Brasov, cu experienta similara, menaj, fara gatit, locuieste cu familia, conditii foarte bune de cazare, familie deosebita. **2.500 L;** ☎0741.932.722 camelia.stoian11@yahoo.com

867. **Ingrijitoare** interna pentru o persoana varstnica imobilizata la pat sistem intern cu doua weekenduri libere pe luna sau doua ingrijitoare cate doua saptamani pe luna fiecare Salariu motivant. ☎0799.358.277 ingrijire.seniori.acasa@gmail.com

868. **Ingrijitoare** varstnici, menajere, bone, recruteaza si in regim intern agentia Familly Help. www.familyhelp.ro; ☎021.340.94.45/ 0726.198.429 office@familyhelp.ro

869. **Ingrijitor** blocuri Angajam cu carte de munca 8 ore/zi, salariul minim pe economie 2.080 lei, persoana serioasa, programul de lucru incepe la ora 6,00. **7 L;** ☎0725.944.191 barburoxani@yahoo.com

870. **Ingrijitor copii pentru gradinita noastra din zona Voluntari-Pipera. Suntem in cautarea unei persoane care iubeste copiii si lumea acestora si doreste sa se alature echipei noastre de ingrijitori pentru grupa de 5-6 copii de varsta mica 1-2 ani. Programul de lucru poate fi partial 4-5 h sau program intreg. Cei interesati ne pot suna de luni-vineri intre orele 10-18 la tel.: ☎0722.323.663**

871. **Ingrijitor** copii, gradinita privata, personal ingrijire copii pentru gradinita. Beneficii si promovari, in functie de implicare si seriozitate, sector 5. ☎0724.224.455

872. **Ingrijitor** personal pentru hranire ingrijire si curatenie la adapost privat de caini comunitari situat in Bucuresti zona Vitan - Catelu. Se ajunge cu autobuz 223, statia Splaiul Unirii. Salariu 2000 lei. ☎0728.899.313

873. **Ingrijitor** spatii exterioare, parcare RIN Grand Hotel cauta persoana muncitoare si serioasa pentru efectuarea curateniei in parcare, in toate spatiile exterioare ale hotelului, colectarea gunoiului, precum si ingrijirea spatiilor verzi. ☎0730.777.210 resurseumane@rinhotels.ro

874. **Ingrijitori animale, pt. ferma vaci din jud. Calarasi. Oferim salariu motivant, 3 mese pe zi si cazare; ☎0724.872.186**

875. **Inspector** ITP cu experienta in domeniu. Locatia se afla in Titan. Detalii la tel. **2.500 L;** ☎0721.116.555

876. **Inspector** personal-salarizare conditii: experienta minim 4 ani pe post similar, cu atestat, cunostinte f. bune de legislatia muncii, cunostinte pc si engleza mediu, capacitate de lucru in echipa si de lucru cu termene limita; office@mir.ro

877. **Inspector** resurse umane (personal si salarizare) si elaborarea altor documente specifice activitatilor frmei. Cerinte: cunostinte personal, salarizare, pc, capacitate de comunicare si exprimare ☎0733.117.439 mariana.grigore@paflora.ro ;resureumane@paflora.ro

878. **Inspector** resurse umane cu experienta Firma, cu vechime de 20 ani in mediul de afaceri, cauta persoana pentru administrare personal, completare si transmitere revisal, intocmire pontaje si state de salarii, cunoscatoare a softului Saga. hr@masterclean.ro

879. **Instalator** In zona Bucuresti, Braila, Vrancea, Buzau pentru desfasurare activitate pe plan local in vederea executarii lucrarilor de intretinere si reparatii instalatii sanitare pentru statii de alimentare GPL, ☎0769.010.240 florina.stoian@regioimpex.ro

880. **INSTALATOR** sanitar si termice, muncitori necalificati la SC Tehnica Invest SRL, se ofera salariu foarte avantajos, ☎0727.503.515

881. **Instalator** AC, R&D Total Consulting, cu sediul in sector 4, angajeaza instalatori climatizare si frigotehnisti cu experienta. Salariul de la 2700, bonusuri in functie de experienta si realizari. ☎0733.988.819 office@total-shop.ro

882. **Instalator** angajam, instalatii incalzire si gaze, sudor OL, program L-V 9.00-17.00. Relatii la tel. ☎0753.700.800

883. **Instalator** cu carnet categoria B, societate cu traditie in domeniul instalatiilor. Pachet salarial corelat cu rezultatele obtinute. Salariul 2.500- 3500 lei; **3.000 L;** ☎0766.974.760/ 0722.974.760 conta@ruady-service.ro

884. **Instalator** cu experienta instalatii gaze naturale, cautam persoane cu experienta in executia instalatiilor de gaze naturale, oferim un salariu atractiv, seriozitate si siguranta locului de munca. Contactati-ne pentru a stabili un interviu la sediu ☎0731.015.015/ 021.345.55.51 emgazconstruct@yahoo.com

885. **Instalator** instalatii termice si sanitare, cu carnet cat. B. Detalii la sediul Radox din Bd. Timisoara 80, sector 6; ☎021.444.07.41

886. **Instalator** mentenanta cladire birou Building Support Services, firma specializata in intretinerea si administrarea cladirilor de birouri anagajam instalator necesar experienta si calificare. Program full-time, bonuri de masa. ☎0752.150.677 andrei.buf@bss.ro

887. **Instalator** mentenanta zona Tunari Building Support Services, firma specializata in intretinerea si administrarea cladirilor de birouri anagajam instalator necesar experienta si calificare. Program full-time, bonuri de masa ☎0752.150.677 andrei.buf@bss.ro

888. **Instalator** sanitar, termic pentru lucrari in Bucuresti, mai multe detalii la telefon, **2.000 L;** ☎0762.749.360

889. **Instalator** si ajutor instalator. Pentru apartamente, vile, etc. noi Bucuresti. Salariu instalator 2.600-3.000 lei in functie de experienta, salariu ajutor instalator 1.800-2.200 lei in functie de experienta. ☎0725.072.201/ 0722.692.595 smginstal@yahoo.com

890. **Instalator** si electrician angajam urgent instalator si electrician in conditii avantajoase, pentru detalii tel. **2.000 L;** ☎0769.076.807 aquaqueen.aqua@gmail.com

891. **Instalator** si sudor Sanitare Termice Gaze. Angajam Instalator si sudor electric pt. sanitare, termice si gaze naturale, se ofera salariu avantajos, carte de munca. Mai multe detalii la telefon; ☎0722.406.009 nic_instal_total@yahoo.com

892. **Instalator,** firma de instalatii angajeaza instalatori sanitare si de gaze (permis auto reprezinta un avantaj). Program flexibil. Pentru mai multe detalii va oferim telefonul: ☎0727.132.607 violeta_stroie@yahoo.com

893. **Instalator,** Imobiliare Solutions Group, firma de constructii, angajeaza instalatori calificati, cu experienta, constructie 4 blocuri cartier rezidential sector 5. Toate detaliile se discuta la interviu. ☎0753.112.729 simona@imogroup.ro

894. **Instalator, JW Marriott Bucharest Grand Hotel angajeaza instalator. Experienta in domeniul instalatiilor sanitare si termice; Persoana responsabila, ordonata, cu spirit tehnic si de echipa, dornica sa realizeze lucrari de calitate. Vei gasi la noi: o echipa care te va ajuta pas cu pas; contract de munca pe perioada nedeterminata; flexibilitate in program (program in ture); conditii de munca exceptionale; posibilitati de promovare; bonuri de masa; servicii medicale gratuite. Persoanele interesate sunt invitate sa sune la nr. de tel. ☎021.403.19.94**

895. **Instalator,** ajutor instalator pentru societate din Bucuresti, program lucru L-V si CM dorim persoane serioase, ☎0767.390.449

896. **Instalator,** ajutor instalator si muncitori necalificati pentru lucrari de instalatii sanitare, termice, apa, program L-V si CM, dorim persoane serioase si stabile, salariu motivant. ☎0767.390.449

897. **Instalator,** salariul net 3294 lei Salariul brut 3656 lei, salariul net 3294 lei format din 2879 in cont, 315 lei bonuri de masa, 100 lei/ luna bonus de sarbatori. Zona de lucru: Auchan Militari. Program L-V **3.294 L;** ☎0725.210.210 contact@transparentresidence.com

898. **Instalator,** tehnician sisteme securitate - dimensionarea, cablarea, instalarea si punerea in functiune a sistemelor de securitate (alarma, video, control acces), a sistemelor de detectie si avertizare la incendiu- salariu 500 - 1000 euro **3.000 L;** ☎0734.021.605 offce@helpsecurity.ro

899. **Instalatori** Firma de instalatii din Bucuresti, sector 3, recruteaza personal calificat in domeniul instalatiilor sanitare, termice. Permisul categoria B reprezinta avantaj.Salariu motivant, tichete de masa. ☎0786.062.150 stefania.vioinstal@yahoo.com

900. **Instalatori** Firma serioasa de instalatii angajeaza instalatori termice-sanitare pentru santiere Bucuresti. Oferim carte de munca, salariu corelat cu experienta si rezultate. ☎0723.161.488 office@vestgrupinstal.ro

901. **Instalatori** SC Prodimar Instalatii SRL angajeaza cu contract de munca full time, instalatori cu experienta si permis de conducere. Salariu motivant. ☎0762.680.493 contact@prodimar.ro

902. **Instalatori** si necalificati; ☎0737.778.888

903. **Instalatori** calificati necalificati salariu atractiv, cazare, masina/ decontare transport, ore suplimentare platite, cautam personal activ si indemanatic, muncitor si convingator, motivat catre performanta, cu disponibilitate de lucru in echipa ☎0751.277.590 razvan@feqs.ro

904. **Instalatori** cu experienta Radion Instal, angajeaza instalatori cu experienta, salariu atractiv intre 2700-3500 lei in functie de experienta, pentru cei din provincie oferim cazare. Rog seriozitate. **3.500 L;** ☎0728.747.669 radioninstal@yahoo.com

905. **Instalatori** cu experienta, salariu net 2.400 lei, brut 3.000 lei, firma serioasa. Detalii la: ☎0751.057.003 office@tcztotalservice.ro

906. **Instalatori** si electricieni pentru santiere din Bucuresti. Contract pe perioada nedeterminata salariu oferit din 2 in 2 saptamani. Program de 8 h de L-V. ☎0734.477.291 catalinmadalin430@gmail.com

907. **Instalatori** si necalificati termice, ventilatii, in conditii avantajoase instalatori si muncitori necalificati instalatii termice si ventilatie. Solicitam si oferim seriozitate. Pentru mai multe detalii sunati la nr. ☎0724.526.106 marcel_maris@yahoo.com

908. **Instalatori** termice, 10 instalatori pentru sanitare si termice. Lucrari in Bucuresti. Contract de munca. Relatii la tel. ☎0722.296.686 instalatii.hit@gmail.com

909. **Instalatori,** electricieni calificati, necalificati Angajam personal calificat si necalificat (instalatori, electricieni, tinichigii tubulatura ventilatie, sudori). Salariu atractiv, cazare, masina/ decontare transport, ore suplimentare platite; ☎0751.277.590 razvan@feqs.ro

910. **Instalatori,** electricieni calificati/necalificati Instalatori, electricieni calificati/necalificati angajam personal calificat si necalificat instalatori, electricieni, tinichigii tubulatura ventilatie). Salariu atractiv, masina/decontare transport; ☎0723.889.299 cristina.ciobanu@me.com

911. **Instalatori,** electricieni si sudori, firma de instalatii din Bucuresti recruteaza personal calificat in domeniul instalatiilor sanitare, termice, electrice si ventilatii. Posturi de electricieni si sudori lucrari si in tara **3.000 L;** ☎0768.227.317/ 0768.227.317 office@bellemoon.ro

912. **Instalatori,** electricieni, tehnicieni curenti slab SC Dacos Electrical Group SRL, angajeaza in conditii benefice instalatori, electricieni si tehnicieni curenti slabi. Se asigura transport si cazare, dupa caz, diurna si salariu foarte motivant. ☎0721.489.023/ 0745.228.886 office@dacoselectrical.ro

913. **Instalatori, lacatusi, sudori, pentru instalatii termice si gaze, lucrari in Bucuresti, asiguram cazare. Relatii la telefon; ☎0730.123.444/ 0784.290.300**

914. **Instalatori,** sudori, strungari, montatori pavaj Societate cu domeniu in activitati de constructii si instalatii angajeaza instalatori, sudori, strungari, montatori pavaj si muncitori necalificati. Se asigura contract de munca.

915. **Instalatori.** Angajam instalatori termice-sanitare cu experienta; ☎0728.302.612

916. **Instalatori.** Angajam instalatori termice-sanitare in blocuri noi. Salariu avantajos; ☎0724.456.182

917. **Instalatori.** Firma angajeaza instalatori termice-sanitare, salariu avantajos; ☎0728.302.611

918. **Institutul** de Istorie N. Iorga, anunta scoaterea la concurs, in conditiile Legii nr. 319/2003, un post vacant pe durata nedeterminata, de cercetator stiintific in istorie, specializarea "Arhaic si modern in cultura romaneasca din veacul al XIX-lea". Cerinte specifice: foarte buna cunoastere a doua limbi moderne la nivel B1. Experienta de min. 2 ani in cercetare-dezvoltare in specialitate sau in invatamantul superior sau min. 4 ani de activitate. Studii superioare de lunga durata si doctorat in istorie. Actele necesare si informatii suplimentare vor fi afisate la sediul institututului si pe website. Dosarele de concurs de vor depune la sediul Institutului de Istorie Nicolae Iorga, pana la data de 05 martie 2019, la Resurse Umane, persoana de contact: Mariana Herascu; ☎021.212.53.37

919. **Irbis** Guard Grup angajeaza: sef tura, agenti securitate, agenti interventie, receptioneri. Salarizare cuprinsa intre 1.500-2.000 Ron. www.irbisguardgrup.ro ☎0786.189.306

920. **Junior** Manager pentru pentru Magic Salon. Aplica acum: http://saloanelemagic.ro/cariere/formular/junior-manager. Iti garantam un mediu de lucru magic, posibilitati rapide de avansare, **1.500 L;** ☎0786.138.262 angajari@saloanelemagic.ro

921. **Kiddo** PLay angajeaza pizzar si ajutor bucatar. Ne dorim de la persoana interesata atentie, implicare, organizare, comunicare. Oferim prima sarbabtori, plata ore suplimentare. ☎0749.161.606/ 0746.662.475 contact@kiddo.ro

922. **Kinetoterapeut** sau Maseur Centro Donna Spa angajaza maseur sau kinetoterapeut pentru executie terapii corporale. Pot aplica si studentii de la kinetoterapie sau alte specialitati medicale; ☎0726.188.724 spa@centrodonna.ro

923. **Lacatus** pentru confectii metalice usoare cu carte de munca salariu net 2.500-3.000, de preferat cu permis de conducere; ☎0722.283.396 vmatache00@gmail.com

924. **Lacatus** angajez urgent angajez urgent lacatus. Detalii la telefon - Cosmin Doncean ☎0730.023.999

925. **Lacatus** confectii metalice pentru aparatura medicala si industriala, program l-v, 1 singur schimb, acces metrou Piata Sudului. Decontam transport persoane provincie. 2.400-3.000 ron net+bonuri. **3.000 L;** ☎0722.248.064 sorin.pasat@caloris.ro

926. **Lacatus** confectii metalice usoare producator de mobilier stradal si de gradina,angajez lacatus confectii metalice usoare. Program normal de lucru.Transport decontat si asigurat de catre firma. **2.500 L;** ☎0722.433.350

927. **Lacatus** confectii metalice, urgent, realizeaza mobilier din inox, lucrari de lacatuserie, lucru cu desene tehnice, intelegere desene tehnice de ansamblu si are cunostinte de asamblare diverse instalatii. **2.500 L;** ☎0752.090.192 daniela.stefan@valmix.ro

928. **Lacatus** confectii metalice, Vidra, Berceni, sect 4 cu experienta in confectii metalice, in com. Vidra. Se ofera transport de la P.ta Sudului, tichete (15 lei/zi), Salariu 2200 - 2600 lei net, Program l-v 8h00 - 16h30. ☎0731.227.729

929. **Lacatus** mecanic pentru statia de sortare Glina. Obligatoriu cunostinte de sudura. Relatii zilnic intre orele 08-17, de luni- vineri; **3.600 L;** ☎0744.324.268 comagrab@yahoo.com

930. **Lacatus** mecanic pt. firma carosari auto zona Militari ☎0751.148.480 pacifictur@yahoo.com

931. **Lacatus** mecanic confectii metalice din inox: mobilier si utilaje. Experienta min. 3 ani recenti in inox. Program de lucru de luni pana vineri de la 7,00 la 15,30. Contract de munca cu salariu integral declarat, bonuri de masa si prime de sarbatori. Castig lunar intre 2.300 si 3.000 lei in mana. Proba de lucru; ☎0729.161.603

932. **Lacatus** mecanic in Chitila, urgent 3 posturi citeste desenele de executie si fisele tehnice si confectioneaza piese conform specificatilor, polizeaza, grureste, decupeaza, fasoneaza, nituieose, sudeaza si lipeste elementele metalice si executat. ☎0799.904.275/ 021.436.00.06 liftkram@yahoo.com

933. **Lacatus** mecanic si muncitor necalificat. Societate productie confectii metalice angajeaza lacatus mecanic si muncitor necalificat. Asiguram cazare; ☎021.336.12.65

934. **Lacatus** montator standuri, Otopeni DN1 Angajam lacatus montator standuri pentru expozitii. Se lucreaza cu MDF si PAL. Fabrica este automatizata, munca fizica reprezinta un procent mic. Salariu de inceput 2000 - 2500 lei net. Detalii la tel ☎0731.227.729

935. **Lacatus,** sudor, vopsitor industrial, se accepta si pensionari, salariu minim net 500 E, ☎0788.686.265

936. **Lacatus,** sudor, zona Berceni, angajez lacatus sudor si muncitor necalificat pt atelier confectii metalice zona Berceni, salariu motivant. ☎0745.078.416 allmetal2007@yahoo.com

937. **Lacatus-mecanic,** zona Auchan Militari Angajam lacatus-mecanic. Salariu brut 3.656 Ron. Salariu net 3.294 ron. Salariu net cuprinde: 2.879 Ron in cont, 315 Ron bonuri de masa, 100 Ron bonus Paste si Craciun. Zona de lucru Auchan Militari, **3.294 L;** ☎0733.822.822 contact@transparentresidence.com

938. **Lacatusi confectii metalice si sudori angajam pentru punct de lucru in comuna Domnesti, Ilfov (asiguram cazare). ☎0722.627.106**

939. **Lacatusi confectii metalice - sudori, angajez urgent, zona Sos. Chitilei; ☎0747.022.754**

940. **Lacatusi** confectii metalice pt. firme luminoase pe Bd.Timisoara stradal, zona Moinesti, fabrica productie publicitara cu vechime 20 ani angajeaza lacatusi, tehnicieni, sudori cu experienta, muncitori necalificati dispusi sa se recalifice la locul de munca. **2.500 L;** ☎0729.463.446

941. **Lacatusi** confectii metalice, sudori argon, femeie de serviciu sediu firma pt Valmix Steel, sediu Popesti Leordeni. Oferim: contract de munca pe perioada nedeterminata; pachet salarial motivant in functie de nivelul de experienta si abilitati; abonament clinica privata, transport asigurat de la statia de metrou Aparatorii Patriei; ☎0784.009.000

942. **Lacatusi** mecanici ajustori si necalificati SC D G L Industrial SRL angajam in domeniul confectiilor metalice industriale si civile ☎0744.501.225 sterpugheorghe@yahoo.com

943. **Lacatusi** mecanici si sudori mig mag, argon experienta in confectionarea de structuri metalice, rezervoare din otel inox. Familiarizat in lucrul cu otelul inox, cunoscator desen tehnic, sa fie punctual, serios, capabil sa lucreze in echipa ☎0722.161.117 aprovizionare_digitech@yahoo.com

944. **Lacatusi** mecanici. Detalii la sediul Radox din Bd. Timisoara 80, sector 6; ☎021.444.07.41

945. **Lacatusi** si muncitori necalificati Firma confectii metalice/instalatii de ridicat. Program 8 h/zi. Posibilitate calificare la locul de munca. ☎021.300.06.85/ 0744.481.206 office@acveplus.ro

946. **Lant de saloane Bucuresti angajeaza cosmeticiana cu experienta, zona. Sos. Oltenitei. Vad, conditii avantajoase. Salariu 2.300 lei/15 zile; ☎0724.133.585**

947. **Lant de saloane Bucuresti angajeaza in zona Titan; ☎0724.133.585**

948. **Lant de saloane Bucuresti angajeaza samponeza cu experienta, zona Sos. Oltenitei; ☎0724.133.585**

949. **Live** activity Echipa Phoenix angajeaza personal feminin pentru conversatii online. Oferim: bonus angajare 4000 lei, avans 4000 lei din prima zi,bonus recomandare 1000 lei, procent 50%/ salariu fix pana la 6000 lei. **6.000 L;** ☎0761.505.505/ 0736.400.300 officepsk@yahoo.com

950. **Livrator** firma de catering si livrari la domiciliu, angajeaza livrator. Programul de lucru in ture,masa asigurata, zona de livrari Militari Residence Chiajna. Pentru interviu si programari la tel. ☎0761.836.102/ 0766.520.523 daniela.dobre@upb.ro

951. **Livrator** catering, firma catering, cautam livrator (va livra cu masina firmei). Program: marti - sambata 11:00 - 20:00. Alte beneficii: masa asigurata, tips-uri clientilor. **1.800 L;** ☎0770.472.087

952. **Livrator** cu masina personala salariu de la 2.500 lei in mana. Avem cei mai generosi clienti si cele mai multe comenzi per livrator. Suna oricand. Merita, ☎0800.080.080 callcenter@dodopizza.ro

953. **Livrator** pizza, Pizzicado angajeaza livratori pe masina/scuter, salariu 1.600 -2000 plus bonusuri in functie de numarul de comenzi livrate, o masa calda pe zi. ☎0726.555.686

954. **Livrator,** urgent cu norma intreaga sau part time livratori cu auto personal. Se pot castiga intre 2000-4500 ron lunar, conditiile de munca sunt excelente. Rog seriozitate maxima. ☎0742.221.157 cristian_balasa82@yahoo.com

955. **Livrator,** auto propriu, livrator pentru fast food, zona Cotroceni sau Lacul Tei. Cerinte: carnet de conducere B, masina personala, seriozitate. Oferim:contract de munca, salariu 100 lei/tura+decont combustibil+masa gratuita+tips. ☎0771.018.684 hr.bucuresti@starkebab.ro

956. **Livratori** Pizzarie-restaurant angajeaza livratori cu masina-personala. Se asigura program atractiv, masa si benzina se deconteaza zilnic. **1.700 L;** ☎0729.881.660

957. **Livratori** pentru delivery cu experienta, impachetat comenzi, cunoasterea zonelor sector 6, sector 5, Bragadiru Ilfov ☎0765.464.034 pascualexandru.divinorestaurant@yahoo.com

958. **Livratori** pentru restaurant, pizzerie, catering, program L-V, 8 ore in ture: 9-17, 10-18, 11-19, contract de munca, o masa pe zi gratis, autoturismul firmei sau auto propiu, **1.500 L;** ☎0736.952.535

959. **Loc** de joaca si petreceri pentru copii, angajeaza personal cu si fara experienta! Program flexebil, salariu 1.500-1.800 lei. ☎0722.472.957 nicoleta@dumbolino.ro

960. **Loc** de munca stabil Ai peste 40 de ani si cauti un loc de munca stabil si bine platit?Castiga mii de $ pe luna (garantat!), doar stand de vorba pe internet! ☎0720.418.000

961. **Lucratoar** comercial, merchandiser Oval Market sect 3 angajeaza 2 pers. dinamice, apte de munca, serioase, punctuale si cu experienta in mag. alimentare. Oferim CM, salariu motivant bonusuri, prime. Program 2 zile 7-21 si 2 zile liber, **2.000 L;** ☎0723.333.122

962. **Lucratoar** comercial, merchandiser Oval Market sect 3 angajeaza 2 pers. dinamice, apte de munca, serioase, punctuale si cu experienta in mag. alimentare. Oferim CM, salariu motivant bonusuri, prime. Program 2 zile 7-21 si 2 zile liber, **2.000 L;** ☎0723.333.122

963. **Lucratoare** comerciala, supermarket Oval angajeaza 2 pers, tinere dinamice, apte de munca, serioase si punctuale. Doar cu exp in magazine alim, cm, prime si bonusuri, prog: 2 zile 6-20 si 2 zile liber pt mag sector 3. **2.000 L;** ☎0723.333.122

964. **Lucratoare** comerciala, casiera, Oval Market angajeaza 2 pers tinere dinamice, apte, serioase, punctuale si cu experienta in mag alimentare. Oferim CM, salariu motivant bonusuri, prime. Program 2 zile 7-21 si 2 zile liber, Crangasi. **2.000 L;** ☎0771.415.022 solkainfinity@gmail.com

965. **Lucratoare** comerciala, casiera, Oval Market, Crangasi angajeaza 2 pers. dinamice, apte de munca, serioase, punctuale si cu experienta in mag alim. Oferim cm, salariu motivant bonusuri, prime. Program 2 zile 7-21 si 2 zile liber. **2.000 L;** ☎0771.415.022

966. **Lucrator** atelier tamplarie, producator de mic mobilier pentru copii cautam lucrator pentru finisaj manual sau la masina de componente din placaj, impachetare produse, persoana atenta la detalii, responsabila, **2.500 L;** ☎0722.315.849/ 0722.315.849 dan.popa@latura.ro

967. **Lucrator** bucatarie si ambalator produse alimentare. Cautam coleg/ colega pentru desfasurarea activitatii de lucru in bucatariel, Bucuresti, sector 2 (zona Fundeni) ☎0788.888.835 florina@corelligroup.ro

968. **Lucrator** bucatarie tura de seara 2000 lei cu calificare la locul de munca. Salariu in mana 1800 Lei, o masa pe zi, transport asigurat pentru tura de noapte; ☎0800.080.080 callcenter@dodopizza.ro

969. **Lucrator** comercial Angajam cu carte de munca lucrator comercial, vanzatoare fete) pentru magazin alimentar, zona Ozana, sector 3. Salariu 1700 lei net. Oferim si cerem seriozitate ! ☎0762.605.085 anamariapana98@yahoo.com

970. **Lucrator** comercial Angajam lucrator comercial (personal feminin) pentru magazinul nostru de suplimente nutritive din incinta Complexului Comercial Bucur Obor.Program: L-V 10-18, 2 sambete/luna 10-15Contact:0724516476. ☎0724.516.476 oanasubtirelu@gmail.com

971. **Lucrator** comercial angajez lucrator comercial intr-un magazin mic specializat food & drinks, foarte curat si ingrijit situat in zona de birouri foarte civilizata cu clientela selecta. **1.500 L;** ☎0722.941.286/ 0722.337.032 mihaela05gabor@yahoo.com

972. **Lucrator** comercial angajez pt. Shop & Go Giulesti 113, salariu 1700 ron net + bonusuri ☎0729.181.467 iuliana.elena.grigore@gmail.com

973. **Lucrator** comercial Lucrator comercial, femei, zona P-ta Victoriei.Program 8 ore/zi, 4 libere /luna, 1800 lei brut; Program 12 ore/zi, 6 libere /luna, 2500 lei brut **2.500 L;** ☎0746.141.181/ 0761.677.252 salonmaximstyle@gmail.com

974. **Lucrator** comercial magazin nealimentar, in Bucuresti, Militari, conditii bune si salariu; ☎0767.846.461

975. **Lucrator** comercial Mega Image Shop&Go Berceni, Moldovita angajeaza casieri si lucratori comerciali. Program de 1+1. Salariu in functie de performanta. ☎0730.306.442 Echipainitiala@gmail.com

976. **Lucrator** comercial Mega Image Shop&Go Berceni, Moldovita angajeaza casieri si lucratori comerciali. Program de 1+1. Salariu in functie de performanta. ☎0430.306.442 echipainitiala@gmail.com

977. **Lucrator** comercial pentru magazin de vinuri imbuteliate si vrac (crama) in sector 6. Pot fi si persoane pensionate. Relatii intre orele 10.00-17.00. ☎0757.293.940

978. **Lucrator** comercial pentru Shop & Go Mega Image, sector 6, program in ture, echipa tanara, mediu de lucru placut, salariu negociabil. **1.600 L;** ☎0722.323.331 secareanu.gabriel@gmail.com

979. **Lucrator** comercial angajam, chiosc carti Obor, studii liceale, experienta comert, urgent; ☎0742.316.558

980. **Lucrator** comercial Carrefour Militari, si Auchan Titan, program flexibil, bonus performanta, mai multe detalii la telefon **2.100 L;** ☎0731.599.200 it@defne.ro

981. **Lucrator** comercial casier pentru magazin alimentar, zona Unirii, salariu atractiv + bonuri de masa. Aplica acum ☎0742.635.643 catalindmtr@yahoo.com

982. **Lucrator** comercial clatitarie Parklake Cautam persoane responsabile, ce vor prepara si vinde produsele. Oferim salariu atractiv, bonusuri din vanzari si program flexibil. Locatie Parklake shopping center. Experienta nu este obligatorie. **1.600 L;** ☎0761.593.130 iani.canciu@yahoo.com

RESTAURANT "LA SANDU" DIN COMUNA AFUMAŢI

angajează personal calificat şi necalificat pentru funcţiile de:

OSPĂTAR, BUCĂTAR, GRATARAGIU.

Salariu atractiv! Nu contează vârsta.

TEL: 0724.511.762

FII PLĂTIT PENTRU A CĂLĂTORI!

Vino la Ziua deschisă Topdeck Travel pentru a afla cum poţi să ni te alături ca **ŞOFER DE AUTOCAR** în Europa.

Topdeck Travel organizează călătorii pentru persoane cu vârsta cuprinsă între 18-39 ani. Ca ŞOFER DE AUTOCAR Topdeck vei ajuta tineri să experimenteze "călătoria vieţii".

Pentru a aplica, trebuie să ai permis de conducere din UK sau categoria D European, card tahograf digital şi certificat de competenţă profesională pentru conducători auto înainte de începerea călătoriei noastre de formare programată pentru aprilie 2019. Este nevoie să vorbeşti limba engleză.

Vrei să afli mai multe? Vino la o zi deschisă în Bucureşti, Sâmbătă 2 Martie 2019 şi Duminică 3 martie 2019. Pentru a-ţi rezerva locul, trimite un e-mail la adresa:

roadcrewrecruit@topdecktravel.co.uk

ISG AGENŢI SECURITATE 0744 540 039

Firmă producătoare de farmaceutice angajează

ÎNCĂRCĂTOR-DESCĂRCĂTOR

cu sediu în zona Bâcu, Joiţa

Aplicanţii pot fi din zona Ciorogârla, Bolintin, Bâcu, Joiţa, Săbăreni, Dragomireşti, Chiajna.

Se acordă salariu fix, bonuri de masă, decont transport şi bonificaţii.

Detalii la nr. de tel: 0756.717.770

LOCURI DE MUNCĂ

Societate Comercială angajează
MUNCITORI CU EXPERIENŢĂ ÎN DOMENIUL CONSTRUCŢIILOR, ca:
RIGIPSARI şi MONTATORI PARDOSEALĂ FLOTANTĂ
C.M. şi un salariu 3.500 - 4.000 net pe perioadă nedeterminată.
0785.746.141/ 0722.228.818 0722.226.162

983. **Lucrator** comercial magazin online incaltaminte zona Faur - Republica, nefumator(e), pt. acest post nu sunt necesare studii superioare, cunostinte minimale de lucru cu calculatorul, domiciliul in apropiere. Program 8 ore de l-v, o sambata da una nu; **2.000 L;** ☎0745.386.193 s.fashionhr@yahoo.com

984. **Lucrator** comercial PECO statii in zona Chitila, Bucurestii Noi, piata Chibrit, (pod Constanta), Calea Grivitei, sos Oltenitei.Experienta in comert constituie avantaj, scolarizare gratuita, echipa unita si mediu prietenos de munca. **1.850 L;** ☎0734.920.701 camiirod@yahoo.com

985. **Lucrator** comercial SOCAR Petroleum Oradea SOCAR angajeaza lucratori comerciali pentru statia de distributie carburanti din Oradea: Str. Nufarului, nr. 111. Persoanele interesate sunt rugate sa ne trimita un CV la: recrutare@socarpetroleum.ro. recrutare@socarpetroleum.ro

986. **Lucrator** comercial, Cautam o persoana activa cu bune abilitati de comunicare verbala si scrisa pentru postul de lucrator comercial, asistent vanzari in zonele Piata Romana si Militari care sa se implice pe termen lung; **1.700 L;** cosmin.rdg@gmail.com

987. **Lucrator** comercial, daca esti o persoana corecta si serioasa, te asteptam sa faci parte din echipa noastra. Postul oferit este de lucrator comercial pentru magazin Shop&Go zona Sebastian. Salariul este de 1900 ron net. **1.900 L;** ☎0767.141.134 pitulice_radu@yahoo.com

988. **Lucrator** comercial, minimarket zona Titan angajez lucratori comerciali, schimburi, experienta nu este necesara dar reprezinta un avantaj, program 8 ore in 3 schimburi venituri de la 2000 lei, bonusuri echipa tanara. **2.000 L;** ☎0732.408.999 puggiolibianca@yahoo.com

989. **Lucrator** comercial, pt. magazin accesorii mobila, operator site on-line, tamplar, operator masina cant abs, operator circular parchet, manipulanti. Salarii atractive, zona Colentina; ☎0731.038.195

990. **Lucrator** comercial, vanzatoare cofetarie. Experienta in vanzari prezinta un avantaj. Oferim training si program de lucru flexibil. Cerinte: liceu, atestat de lucrator comercial, seriozitate, atitudine pozitiva. ☎0727.736.522 info@casatosca.ro

991. **Lucrator** comercial, ajutor vanzatoare, magazin alimentar, situat in cartier Andronache,Angajez lucrator comercial, aprovizionare, pentru program de 8 sau 12 h. Rog seriozitate. ☎0723.295.930/ 0787.515.465

992. **Lucrator** comercial, Calea Dorobanti Angajam lucratori comerciali cu sau fara experienta pentru locatia noastra din Calea Dorobanti, sector 1. Program: 2 schimburi 8h/zi. Contract pe perioada nedeterminata de timp. ☎0724.322.000 hr@anapan.ro

993. **Lucrator** comercial, casier cu experienta pentru Mega Image Shop&Go. Program flexibil, salariu atractiv, plus beneficii, zona Colentina. Pentru mai multe detalii programati-va la un interviu. **1.800 L;** ☎0767.655.834 adi184@yahoo.com

994. **Lucrator** comercial, casier Magazin Shop&Go (Mega Image) situat in zona Mihai Eminescu, Piata Romana, angajeaza lucrator comercial. Salariul este cuprins intre 1.600-2.000. **1.800 L;** ☎0725.682.152/ 0725.735.973 Ecarevet@gmail.com

995. **Lucrator** comercial, casier Magazin situat in str. Traian nr. 3, sect. 3. Cautam persoane serioase. Experienta nu este obligatorie, dar reprezinta un avantaj. Program flexibil. Salariu atractiv, ☎0731.150.050 av.mihaela_tanasescu@yahoo.com

996. **Lucrator** comercial, casier si functionar informatii clienti (info center) pentru Magazinul Selgros Drumul Taberei. Trimiteti CV-ul la e-mail sau direct la sediul magazinului (Informatii Clienti) Selgros Drumul Taberei, Valea Cascadelor nr. 26 B, sector 6, Bucuresti, tel./fax: ☎021.225.81.14/ 021.225.81.99 158_PS@selgros.ro

997. **Lucrator** comercial, casier magazin zona Unirii salut, ne marim echipa si vrem sa faci parte din ea,daca esti o persoana ordonata, atenta la detalii, dornica sa inveti lucruri noi, cu minime cunostinte de calculator, asteptam telefonul tau; ☎0722.265.790 eladmtriu@yahoo.com

998. **Lucrator** comercial, casier, pentru magazine Shop&Go Nicolae Grigorescu (metrou), Titan(Liviu Rebreanu - 1 Decembrie). Cautam persoane serioase, dornice de promovare. Experienta nu este obligatorie, dar reprezinta un avantaj ☎0727.138.734

999. **Lucrator** comercial, Cotroceni, pentru locatia noastra din Cotroceni. Cerinte: minim 10 clase. Program: o zi cu o zi 08:00-20:00. Contract pe perioada nedeterminata de timp. ☎0724.322.000 hr@anapan.ro

1000. **Lucrator** comercial, fata pt. magazin alimentar asiatic. Zona Dragonul Rosu. Experienta nu este necesara, CV la mail, program 8.00-16.00 o zi liber. Salariu intre 1600 - 1800 lei. **1.600 L;** ☎0733.112.332 mali8877@hotmail.com

1001. **Lucrator** comercial, femei, pt. mezeluri Fox. Perioada nedeterminata. Aprovizionare rafturi, servire vitrina asistata in hipermarket-uri Bucuresti. Contactati-ne intre 9-17, de L-V; **2.000 L;** ☎0726.718.768

1002. **Lucrator** comercial, Mall Plaza (bd. Timisoara) Angajam lucratori comerciali cu sau fara experienta pentru locatia noastra din Mall Plaza (bd. Timisoara, sector 6). Program: 2 schimburi 8h/zi. Contract pe perioada nedeterminata de timp. ☎0724.322.000 hr@anapan.ro

1003. **Lucrator** comercial, Mall Vitan Angajam lucratori comerciali cu sau fara experienta pentru locatia noastra din Mall Vitan (Calea Vitan, sector 3). Program: 2 schimburi 8h/zi.Contract pe perioada nedeterminata de timp. ☎0724.322.000 hr@anapan.ro

1004. **Lucrator comercial- Auchan Militari. Raionul Legume - Fructe. Program full-time, 8 h/zi, contract de munca pe perioada nedeterminata. Pachet salarial atractiv si posibilitati de dezvoltare. CV-urile pot fi trimise pe adresa de email sau depuse la Serviciul Clienti din incinta magazinului. Informatii pot fi obtinute la nr te. Te asteptam in echipa noastra; ☎0374.101.324 recrutaremi@auchan.ro**

1005. **Lucrator** comercial/ casier pentru Shop&Go Mega Image Colentina. Program in ture, salariu motivant, bonuri de masa; ☎0722.813.671

1006. **Lucrator** depozit Angajam in cadrul unui depozit de produse publicitare din Bucuresti. Locatie: sector 3, incinta Faur. Program: L-V in 2 schimburi. Experienta nu este necesara. **2.200 L;** ☎0799.762.360 Job@personnel.com.ro

1007. **Lucrator** depozit Angajam in cadrul unui depozit de produse publicitare din Bucuresti. Program L-V, in 2 schimburi, week-end liber. Salariu atractiv plus posibilitate de a avansa. Experienta poate constitui un avantaj! **2.200 L;** ☎0799.762.360 Job@personnel.com.ro

1008. **Lucrator** depozit Angajam lucrator depozit in cadrul unei cunoscute companii specializata in productia de furaje pentru animale, Ilfov. Locatie: Voluntari. Program: L-V in 2 schimburi. Nu necesita experienta. **1.900 L;** ☎0799.762.360 Job@personnel.com.ro

1009. **Lucrator** depozit Angajam personal pentru o cunoscuta companie de produse farmaceutice, Ilfov. Program L-V, in 2 schimburi. Salariu atractiv plus posibilitate de marire. Experienta minim 3 luni in domeniu. **2.050 L;** ☎0799.762.360 Job@personnel.com.ro

1010. **Lucrator** depozit Angajam personal pentru o cunoscuta companie de produse farmaceutice, Ilfov. Program L-V, in 2 schimburi. Salariu atractiv plus posibilitate de marire. Experienta minim 3 luni in domeniu. **2.050 L;** ☎0799.762.360 Job@personnel.com.ro

1011. **Lucrator** depozit Casi Plast angajeaza lucrator depozit pentru punctul de lucru din Afumati. Salariu 1.800-2.000 lei, program L-V, bonusuri de performanta, ore suplimentare platite. CV: info@casiplast.ro ☎0758.059.595 nicolae.achim@casiplast.ro

1012. **Lucrator** depozit gestionar in cadrul unei cunoscute companii de produse farmaceutice, din Chitila. Program lucru: L-V in 2 schimburi. Salariu atractiv. Experienta nu este necesara **2.300 L;** ☎0799.762.360 Job@personnel.com.ro

1013. **Lucrator** depozit in cadrul unei importante companii specializata in fabricarea de produse publicitare, din Bucuresti. Program: l-v in 2 schimburi. Salariu atractiv. Nu necesita experienta. **2.200 L;** ☎0799.762.360 Job@personnel.com.ro

1014. **Lucrator** depozit in cadrul unei recunoscute companii specializata in productia si distributia de produse cosemtice, zona Militari. Program: l-v in 2 schimburi. Transport asigurat de la Pacii. **1.750 L;** ☎0799.762.360 Job@personnel.com.ro

1015. **Lucrator** depozit in cadrul unui cunoscut depozit de produse farmaceutice, din Chitila. Program lucru: L-V in 2 schimburi. Salariu atractiv. Experienta nu este necesara **2.050 L;** ☎0799.762.360 Job@personnel.com.ro

1016. **Lucrator** depozit in cadrul unui depozit de papetarie din Sema Parc.Locatie: Sector 6, langa statia de metrou Petrache Poenaru. **2.100 L;** ☎0720.534.815 ionut.dragoi@passion4work.ro

1017. **Lucrator** depozit pentru societate din Bucuresti, Sos. Andronache (Colentina), usi tehnice, industriale. E Asteptam CV pe e-mail; ☎0740.854.097 personal@hsl.ro

ANGAJĂM
AMBALATOR MANUAL
zona C.F.R. Progresu
Salariu 2.000 lei
0749.097.832

1018. **Lucrator** depozit Chiajna Se ofera : salariu motivant +tichete de masa +asigurare de sanatate + decontare transport . ☎0724.566.520 hr@evanwijk.ro

1019. **Lucrator** depozit farmaceutic Ciorogarla, oferim conditii de lucru foarte bune si un pachet salarial motivant. Relatii la telefon. ☎0725.350.496

1020. **Lucrator** depozit farmaceutic Soseaua Chitilei, se ofera conditii de lucru foarte bune si pachet salarial motivant. Relatii la telefon ☎0725.350.496

1021. **Lucrator** depozit zona Colentina, Fundeni, Pantelimon, depozit produse uz casnic din plastic, full time, salariu net in mana 1500 Ron + 300 Ron bonuri de masa + ore suplimentare platite + bonusuri lunare (peste 2000 Ron net in mana) **2.000 L;** ☎0751.155.500/ 0740.088.676 oszkar.szoke@agoraplast.ro

1022. **Lucrator** depozit, angajam in cadrul unei companii de produse publicitare din Bucuresti. Locatie: Bvd. Basarabia, Faur, sector 3. Program de lucru l-v in 2 schimburi. Nu necesita experienta. **2.200 L;** ☎0799.762.360 Job@personnel.com.ro

1023. **Lucrator** depozit, firma importatoare de piese auto angajeaza lucrator depozit pentru locatia din Popesti Leordeni, jud. Ilfov. Candidatul ideal trebuie sa fie un bun organizator, serios, punctual, meticulos si muncitor. ☎0725.535.539

1024. **Lucrator** depozit, ideal stivuitoristi angajam lucrator depozit-ideal stivuitoristi, Bucuresti, Steelmet Romania SA, luni-vineri, 8. 30-17. 00, salariu motivant, bonuri de masa, str. Drumul intre Tarlale, nr. 42, va asteptam cu CV-ul la sediul nostru. office@steelmet.ro

1025. **LUCRATOR DEPOZIT, ZONA COLENTNA, FUNDENI, PANTELIMON. DEPOZIT PRODUSE UZ CASNIC DIN PLASTIC, FULL TIME. SALARIU NET IN MANA 1.500 LEI + 300 LEI BONURI DE MASA + ORE SUPLIMENTARE PLATITE + BONUSURI LUNARE (PESTE 2000 LEI NET IN MANA); 2.000 L; ☎0751.155.500**

1037. **Lucratori** comerciali, manipulanti marfa Magazinele Veselo Selo, specializate in vanzarea legumelor-fructelor, angajeaza personal calificat si necalificat. Nu conteaza varsta si experienta. Salariul net 1800, bonusuri la final de luna; ☎0785.843.113

1038. **Lucratori** comerciali. Societate angajeaza personal pentru manipulare si sortare deseuri de carton, hartie si plastic. Candidatii ideali trebuie sa fie persoane serioase si de incredere. Str V. Cascadelor, autogara Militari, **1.600 L;** ☎0723.670.538

1039. **Lucratori** depozit, Dagmar angajeaza manipulanti marfa pentru depozit din sos. Chitilei. Relatii la tel., ☎0722.226.579

1040. **Lucratori** in carmangerie, cu experienta, transatori, legatori, spritiere, preparatori **2.400 L;** ☎0720.565.891 cristinatumpi@yahoo.com

1041. **Lucratori** pentru depozit produse complete (mori, drujbe, motocoase, etc) piese de schimb biciclete, scutere, drujbe etc in oras Popesti Leordeni. Salariu atractiv. ☎0743.186.526 hr@blademotors.ro

1042. **Macaragii Pod Rulant, Prosider International Trading SRL angajeaza pentru DEPOZITUL din Bucuresti, Bd. Metalurgiei, Sector 4. Pachet salarial motivant in functie de experienta si aptitudini. Pentru informatii si interviuri: ☎0749.110.015**

1043. **Macaragiu. Societate constructii angajam macaragiu turn categ. B sau E. Telefon; ☎0742.260.868**

1044. **Macelar** angajam macelar cu experienta pe porc, vita, oaie pentru o macelarie din cadrul unui magazin, in zona Vitan, program flexibil, salariu atractiv, contract de munca pe perioada nedeterminata. **3.500 L;** ☎0767.304.635 ralcoteam@yahoo.com

1045. **Macelar** cu experienta pentru Carmangeria Amiral Group, locatia din Piata Crangasi. Program flexibil. ☎0764.431.955

1046. **Macelar** restaurant cauta macelar. Pachet salarial atractiv, bonuri de masa, program flexibil; ☎0787.709.154 mircea@vivorestaurants.com

1047. **Macelar** cu experienta angajam macelar cu experienta in sectorul 5, **3.000 L;** ☎0720.029.960/ 0720.058.442 colibasanu@yahoo.com

1059. **Manichiurista** cu experienta Angajam manichiurista, pedichiurista cu experienta pentru salon central, situat in sect 2, pe Bd. Carol I la intersectie cu Mosilor. Salariul este negociabil (cel mai bun posibil). ☎0740.941.097 valentin_kelu@yahoo.com

1060. **Manichiurista** cu experienta pentru locatie sector 6. Mai multe detalii la telefon; ☎0767.905.564

1061. **Manichiurista** cu experienta pentru salon situat in Calea Mosilor, Obor, sector 2 full time ☎0721.242.150

1062. **Manichiurista** si coafeza Salon din Blv. Lacul Tei angajeaza coafeza si manichiurista cu experienta si dorinta de dezvoltare. Oferim salariu fix, procent si conditii de lucru deosebite. Cautam si oferim seriozitate si stabilitate; ☎0730.999.689 office@veronique.ro www.veronique.ro

1063. **Manichiurista** si cosmeticiana pentru salon zona Colentina; ☎0729.254.575/ 021.240.80.91

1064. **Manichiurista** si cosmeticiana, cu experienta minim 2 ani, vad format, salon Drumul Taberei, salariu atractiv; ☎0722.609.552

1065. **Manichiurista,** cosmetician si frizer manichiurista-pedichiurista, cosmeticiana si frizer pt salon infrumusetare barbati in conditii foarte bune. ☎0743.333.707/ 0748.333.707

1066. **Manichiurista,** cu experienta manichiura si pedichiura clasica, manichiura semipermanenta si gel, constructie nail art, pentru salon Destiny, zona Titan policlinica. Mai multe detalii la telefon ☎0771.322.958 rujoiualina@gmail.com

1067. **Manipulant** depozit Lidl Activitate usoara de reciclare mecanizata de ladite lemn. Program luni-vineri 7.00 - 15.30. Cerinte: minim 8 clase absolvite, barbati. **1.600 L;** ☎031.429.81.17

1068. **Manipulant** incarcator-descarcator GlobeGround Romania angajeaza personal pentru procesare bagaje, cargo si posta la Aeroportul Otopeni. Se ofera: loc de munca stabil, venit net incepand cu 2.000 lei, pregatire profesionala gratuita. ☎0372.462.014/ 0731.170.751

1069. **Manipulant** marfa Muncitor necalificat, Depozit in Voluntari angajeaza manipulant marfa cu conditi de munca decente.Cautam persoane seriose si responsable.Contract de munca nedeterminata. **1.750 L;** ☎0740.708.720

G4S angajează **MANIPULANT VALORI**
pentru Centrul de Procesare Bucureşti
Beneficii:
- Salariu motivant;
- Tichete de masă;
- Plata orelor suplimentare;
- Sporuri de noapte, de weekend şi de loialitate;
- Bonusuri de performanţă;
- Plata salariului la timp;
- Siguranţa locului de muncă etc.

Pentru angajare te rugăm să ne contactezi la:
0728.130.612/ recrutare.g4s@ro.g4s.com
Eşti gata să faci parte din echipa G4S? Securing Your World

1026. **Lucrator** depozit/ manipulant marfa/ necalificat manipulare marfa, supraveghere masini, pentru tipografie zona Fundeni, salariu de inceput 1800 Ron. Program L-V, contract de munca pe perioada nedeterminata; **1.800 L;** ☎0723.187.377

1027. **Lucrator** fabrica hartie igienica, fara experienta. Prog. L-V 07.00-16.00. Contract munca. Salariu 1600 (posibilitate marire), locatia: Str. Ana Ipatescu 40 (in curte Ducatex, poarta 2) Jilava, **1.600 L;** ☎0768.729.550

1028. **Lucrator** gestionar depozit pentru o importanta companie specializata in fabricarea de produse farmaceutice, din Chitila. Program lucru: L-V in 2 schimburi. Salariu atractiv + TM **2.050 L;** ☎0799.762.360 Job@personnel.com.ro

1029. **Lucrator** in depozit Chitila, esti in cautarea unui loc de munca stabil si sigur, depozitul Dona. Logistica angajeaza lucratori in depozit. Pentru detalii la nr. de telefon. ☎0723.113.195 recrutaredl@farmaciiledona.ro

1030. **Lucrator** in depozit,detinator carnet conducere cat. B pentru magazin mobila complex comercial Baneasa. Salariul 1.800 ron net. Asteptam CV pe email. relatii la tel. ☎0752.243.415 office@kare.ro

1031. **Lucrator** la masa pentru Atelier marochinarie Lucrator la masa(pregatitor). Se cere indemanare si implicare, cu experienta sau fara, salariu pe card, bonuri de masa, 8 ore, luni-vineri, transport decontat integral zona metrou C. Georgian. **1.800 L;** ☎0725.336.770

1032. **Lucrator** mentenanta unitate Simigeria/pizza Luca Simigeria/pizza Luca angajeaza personal pentru efectuarea lucrarilor de mentenanta in unitatile Luca din bucuresti. Detalii suplimentare puteti obtine la numarul de tel, Alin. ☎0744.783.217 recrutare@simigerialuca.ro

1033. **LUCRATORI** comerciali/ merchandiseri pt. aprovizionarea si asezarea produselor pe raft in hipermarket-uri, verificarea termenelor de valabilitate. Se ofera contract de munca pe perioada nedeterminata. Experienta nu este necesara. Pentru mai multe detalii suna la tel. sau trimite CV la adresa de e-mail si te vom contacta; ☎0756.054.384 simona.goganau@trade-marketing.ro

1034. **Lucratori** comerciali fast food angajam lucratori comerciali cu salarii si bonusuri atractive. Spatiul comercial se afla in zona de food din incinta Mall Plaza Romania. Sanse mari de promovare. Experienta nu este obligatorie. ☎0744.812.451 ionut.todirica@dinnerfood.ro

1035. **Lucratori** comerciali Peco autostrada A1 km 43 pentru km 43 A1. Se cauta personal cu experienta in comert si cu simt gospodaresc. Salarizare foarte avantajoasa, colectiv responsabil. Cautam personal stabil, cu maturitate. **1.900 L;** ☎0734.920.701 robertirod@yahoo.com

1036. **Lucratori** comerciali SOCAR Petroleum Satu Mare SOCAR angajeaza lucratori comerciali pentru statia de distributie carburanti din Satu Mare: Str. Aurel Vlaicu. Persoanele interesate sunt rugate sa ne trimita un CV la: recrutare@socarpetroleum.ro.

1048. **Macelari** Anglia persoane calificate, macelari transatori Marea Britanie rate de plata atractive. Orele suplimentare platite supa primele 40 de ore. Veniti sa lucrati cu Prestige Recruitment Specialists. Contactati-ne: +447496461104 **2.200 €;** ☎+447496461104 cmarin@prestige-recruitment.com

1049. **Macelarie** Piata Obor angajam macelar si ajutor de macelar; ☎0760.704.301/ 0731.188.433

1050. **Maer** Import Export angajeaza 10 dulgheri, 7 tamplari, 10 muncitori necalificati, 2 mecanic auto, 10 zidari, 2 sudori; ☎0756.029.210

1051. **Manager** Calitate. INFLPR cu sediul in Magurele, str. Atomistilor 409, jud. Ilfov, organizeaza concurs pentru ocuparea unui post de Manager Calitate. Informatii suplimentare se pot obtine de pe site INFLPR -JOBS si de la Serviciul Resurse Umane al institutului, la telefon 0214574550 int.2850/ 2851. ☎021.457.45.50

1052. **Manager** showroom interior design Decebal manager showroom interior design Decebal - tapet, parchet stratificat si profile decorative. Reprezinta compania in relatia cu clientii si arhitectii si respecta politica de vanzari promova. **2.000 L;** ☎0730.702.020 OFFICE@SILVERDECOR.RO

1053. **Manager** vanzari imobiliare, salariu de la 1000-6000 ron, suntem un brand nou in vanzari imobiliare. www.proimo.ro/cariera. Suntem dedicati si pasionati de ceea ce facem si ne dorim sa atingem mari orizonturi in imobiliare, mail: **1.000 L;** ☎0799.017.777 office@proimo.ro

1054. **Managera** loc joaca Bucuresti requirements: english is required; relevant experience in similar position (customer service and operational); strong organizational and coordination of a team; personality dynamic; ☎0755.080.887 hr@gymboland.ro

1055. **Manichiura,** cosmetica, coafor, Inchiriez 1 post manichiura, 1 post cosmetica, 1 post coafor. Inchirierea se face catre persoane cu experienta, bun simt si care detin PFA. Salonul se afla in Zona Petre Ispirescu, sector 5 ☎0767.764.766

1056. **Manichiurista** Angajam in conditii avantajoase o persoana serioasa, muncitoare care isi iubeste meseria, minim 1 an experienta in salon mani/pedi clasica si semi, unghii false gel suplimentar. ☎0729.786.027

1057. **Manichiurista** pachet salarial atragator peste 2000 ron format din parte fixa, bonus de performanta, bonus de fidelitate, carte de munca, alte beneficii, program flexibil, training gratuit, clientela selecta formata. **2.000 L;** ☎0786.723.493 angajari@saloanelemagic.ro

1058. **Manichiurista** cosmeticiana fizerita Salon Vicmar angajeaza manichiurista, cosmeticiana, frizerita cu experienta minim 2 ani! Va asteptam! Contact; ☎021.344.24.81/ 0723.765.676

1070. **Manipulant** marfa Muncitor necalificat, Depozit in Voluntari angajeaza manipulant marfa cu conditi de munca decente.Cautam persoane seriose si responsable.Contract de munca nedeterminata. **1.750 L;** ☎0740.708.720

1071. **Manipulant** marfa pentru atelier de marochinerie. Conditii optime de lucru. Program 7 - 15.15. Transport asigurat. Zona Prelungirea Ghencea (sere Militari) ☎0724.986.301

1072. **Manipulant** marfa pentru depozit de bauturi, strada Fantanica nr. 36 sector 2, Bucuresti, complex Antrefrig, de preferat din zona. Salariul net 2000 Lei, ☎021.313.29.59/ 0751.014.151

1073. **Manipulant** marfa (incarcare/descarcare manuala) manipulant marfa (incarcare/descarcare manuala) restaurant-cantina Pipera. Legume/fructe, produse alimentare, ambalaje. ☎0742.668.259/ 0744.487.028

1074. **Manipulant** marfa depozit zona Pod Fundeni 8 ore/zi cu pauza inclusa! Luni-Vineri. 1700+decont transport (Bucuresti). Receptie, manipulare, depozitare marfa. Cerinte: experienta similara. Seriozitate, dorinta de stabilitate si colaborare pe termen lung **1.700 L;** ☎0730.073.940 cristina.radu@flm.ro

1075. **Manipulant** marfa in depozitul din Afumati, angajam full-time. Detalii la telefon ☎0752.083.554 gheorghe.dragan@stift.ro

1076. **Manipulant** marfa pentru brutarie brutarie, angajeaza manipulant marfa ambalarea produselor de panificatie). Salariu 2000 de lei. Rugam seriozitate. ☎0734.089.550 Contact@poftadepaine.ro

1077. **Manipulant** marfa, depozit Afumati angajeaza manipulant marfa, ambalator/etichetator marfa. Trimiteti cv-ul la adresa noastra de mail. office@familyfoods.ro

1078. **Manipulant** marfa, muncitor necalificat, depozit in Voluntari angajeaza manipulant marfa cu conditi de munca decente. Cautam persoane seriose si responsable. Contract de munca nedeterminata, **1.750 L;** ☎0740.708.720

1079. **Manipulant** marfa, ajutor magaziner cantina sector 1 angajeaza manipulant marfa/ajutor magaziner. Cautam persoane serioase, dornice de munca. Oferim salariu, tichete de masa, decontare transport. CV la mail. Tel. ☎0727.777.715 office@dlcatering.ro

1080. **Manipulant** marfa, lucrator gestionar, service camioane si remorci angajam manipulant/lucratort gestionar cu experienta. Cerinte: bacalaureat, cunostinte PC si seriozitate. Oferim conditii bune de lucru si venit atractiv. Zona Preciziei. CV pe email **2.000 L;** ☎0749.102.603/ 0749.102.608 resurseumane@edparts.ro

1081. **Manipulant** marfuri Depozit Ana Ipatescu 37, Jilava Descarcarea marfii, verificare cantitativa si calitativa, sortare, aranjare produse, pregatirea comenzilor pentru livrare, manipulare, incarcare descarcare marfa la raft. Prg. L-v 9-17:30. ☎0751.281.140 cristi.florea@carpartstuning.com

Menaj, o zi da una nu, 12h/zi, Herastrau, 2000 lei plus carte de munca.
Bona copil 1 an, o saptamana 06:30-15:30, iar alta 12:30-21:30, Titan, 2300 lei.
Menaj, 2 zile pe saptamana, oras Pantelimon, 300 lei pe saptamana.
Bona copii 3 si 7 ani, 9-10 h/zi, Baneasa, 3000 lei.
Bona copil 4 ani si 8 luni, 8h/zi, Iancu Nicolae (Pipera), salariu atractiv.
Bona copil 1 an, 8h/zi, Cora Lujerului, 2000 lei.
Bona copil 5 ani, 13:00-18:30, Aviatiei, 1500 lei.
Bona copil, nou nascut, 8h/zi, Cora Alexandriei, transport asigurat, 2300 lei.
Bona cu permis pentru 2 copii de 5 si 8 ani, program 15:00-21:00, Floreasca, salariu atractiv.
Bona copil 3 ani, 5h/zi primele 2 luni, apoi 8h/zi, Tineretului, salariu negociabil.
0764.185.105/ 0764.949.331

1082. **Manipulant** pentru depozit produse medicale angajam urgent pt. Pansiprod depozit Bucuresti, str. Baiculesti nr. 1 sec 1. Se ofera loc de munca stabil, salariu 1.400 Lei net + bonuri masa. Program de lucru L - V. Se asigura transport pt sectoarele 5, 6 ☎0722.636.989 hr@pansiprod.ro

1083. **Manipulanti** depozit carte pickeri pentru depozitul de carti din Bucuresti (zona Garii de Nord). Program L-V 8-18 Salariu de pornire 1500 lei net/luna plus bonuri de masa. Programari interviu la telefon; ☎0723.537.330 cristi_yo80@yahoo.com

1084. **Manipulanti** depozit Stefanesti, program in 2 schimburi: 6.00-14.30 si 14.30-22.00 luni-vineri. Salariu net 1800+tichete 15 lei+bonusuri+prime Pasti si Craciun. Transport asigurat din Rahova si de la Obor. **2.100 L;** ☎031.429.81.17

1085. **Manipulanti** marfa, barbati sau femei angajam pe perioada nedeterminata pentru incarcare, descarcare, aranjare marfa in depozit produse alimentare, Voluntari. Program luni-vineri, 08:00-17:00. Se acorda toate zilele libere legale ☎0758.240.304

1086. **Manipulanti** marfa, legume-fructe Angajam urgent manipulanti marfa pentru depozit. Salariu net: 1.600 ron+tichete 300 ron. Program: 2 schimburi/ luni-vineri/ 8 ore. Perioada nedeterminata. Locatie: la 10 minute de metrou Pacii. **1.900 L;** ☎0737.814.574 resurseumane.cosmin@gmail.com

1087. **Manipulanti** marfa, sector 6 Angajam urgent manipulanti marfa pentru depozit. Salariu net: 1450-1600 net, tichete 300 ron. Program: 8 ore/ 2 schimburi. Locatie: sector 6/ la 10 minute de metrou Pacii. Detalii la telefon, **1.900 L;** ☎0737.814.574 resurseumane.cosmin@gmail.com

1088. **Manipulanti,** muncitori necalificati, pt. Fox, fabrica mezeluri. Program in schimburi. Perioada nedeterminata. Beneficii: spor noapte, bonusuri, masa calda gratuit, rechizite copii. Zona sector 4. Contactati-ne intre orele 9-17 de L-V **1.900 L;** ☎0726.718.768

1089. **Manipulator** distributie apa plata pentru Bucuresti; ☎0748.110.514

1090. **Market** Larisa&Razvan angajeaza vanzatoare pentru tura de zi, salariu avantajos. Magazinul se afla in zona Trapezului pe langa macelaria Petricom. Este foarte aprope de metrou, statia 1 Decembrie, ☎0761.677.317/ 0755.112.259 larisarazvangym@yahoo.com

1091. **Marochiner,** croitor, vopsitor atelier de productie marochinarie din Bucuresti, zona centrala, angajeaza personal necalificat, sef de sectie, marochiner cu experienta, croitor, vopsitor. Salariu motivant. Detalii la tel. ☎0721.874.886

1092. **Masaj,** tratamente corporale, coafor-frizerie Salon Beauty Play cauta personal cu experienta, serios, responsabil. Angajam maseuza si coafeza. Salonul este situat pe Campia Libertatii, deschis de 8 ani. Rog seriozitate. ☎0768.011.494 salonbeautyplay@gmail.com

1093. **Maseuza** salon de infrumusetare situat in sector 2, zona Pache Protopopescu, cauta maseuza cu experienta. Program part time sau o zi da, una nu 10:00-21:00 sambata 10:00-18:00 duminica este inchis; ☎0768.410.983 office@ellebeauty.ro

1094. **Maseuza** Salon situat in sector 2, Buc. cauta maseuza cu experienta in masajul de relaxare si anticelulitic. Se ofera salariu fix. Se lucreza o zi da una nu, de L-Vi 10:00- 21:00 s de la 10 la 18:00 dum inchis; ☎0768.410.983

1095. **Maseuza** si cosmeticiana cu experienta, pt. salon deosebit in bd. Lacul Tei. Salariu fix sau comision important. Cautam si oferim seriozitate, stabilitate si conditii de lucru deosebite ☎0730.999.689/ 0730.999.689 office@veronique.ro

1096. **Maseuze** cu sau fara experienta, urgent, comisioane mari, tips-uri, fara penalizari absurde, nu oprim garantie, tot confortul asigurat, cautam fete dragute si serioase, 200-500 lei/zi, consumabile asigurate de noi, cazare. Detalii Whatsapp; ☎0760.109.680 office@premiumentertainment.ro

1097. **Maseuze** pentru tura de zi. Cautam colege noi pentru masaj erotic, tura de zi. Comisioane mari, echipa prietenoasa. Salonul este vechi, clientela formata. Contact non stop ☎0760.116.599/ 021.224.02.77

1098. **Masinist** sector 2 Salariu 1830 lei net, bonuri de masa. program 8h/ zi in 2 sch, abonament medical, transport asigurat. Pentru alte informatii/ programari interviuri; ☎0743.751.117

1099. **Masinist.** Croitorie angajeaza masinist pt. lenjerie pat, program 7-15,30, CM + salariu **1.500 L;** ☎0745.182.259

1100. **Masiniste** in liniara pentru atelier croitorie. Salariu motivant, carte de munca, program de 8 ore. Atelierul este situat in zona Baicului pe linia autobuzului 143; ☎0767.734.066

1101. **Masiniste,** masina de cusut simpla, firma confectii, angajam personal feminin, pentru masina de cusut simpla. Salariu 1800. Zona Piata Sudului, incinta magazine Big Berceni. Productie lenjerii de pat, fete de masa, perdele si draperii. **1.800 L;** ☎0799.780.674 luiza.hend@gmail.com

1102. **Mecanic** auto cu experienta in domeniu, locatie stradala in zona Titan. Detalii la telefon; **2.500 L;** ☎0721.116.555

1103. **Mecanic** auto cu experienta pe multimarca. Rog seriozitate, service auto multimarca Doctor auto, bulevardul Metalurgiei nr 77. **3.200 L;** ☎0737.771.131 autoserviceiancului@yahoo.com

1104. **Mecanic auto cu experienta pentru service multimarca, sector 3, Bucuresti; ☎0766.428.087**

1105. **Mecanic** auto Robot Auto Service autorizat RAR sector 2 (Sos Andronache) angajeaza mecanic auto. Salariu atractiv 2.500ron-4.000 ron in functie de experienta. Program de lucru normal, 09-18 l-v, **3.000 L;** ☎0731.678.900 contact@robotautoservice.ro

1106. **Mecanic** auto Service auto, angajeaza mecanici auto cu experienta in acest domeniu. Conditii de lucru si salarizare atractive. CV-ul dumneavoastra pe adresa de e-mail. Sau la tel. ☎0735.636.110 autonat.ro@gmail.com

1107. MECANIC auto / Tinichigiu-vopsitor auto! Cursuri! COLEGIUL UCECOM SPIRU HARET BUCURESTI -Cea mai mare unitate particulara de invatamant preuniversitar din Romania acreditata de Ministerul Educatiei Nationale, in parteneriat cu dealarii FORD, TIRIAC AUTOMOBILE si PORSCHE, organizeaz? cursuri de formare profesional? pentru urm?toarele calific?ri: mecanic auto, tinichigiu-vopsitor auto, optician, bijutier, croitor îmbr?c?minte dup? comand?, osp?tar, buc?tar, frizer, manichiurist-pedichiurist, stilist protezist unghii, coafor, coafor stilist, cosmetician, tehnician aparatur? audio ?i TV. Asiguram locuri de munca la absolvirea cursurilor. ☎021.316.61.95/ 021.316.61.96 contact@ucecomspiruharet.ro

1108. **Mecanic** auto Bosch Car Service Pipera, angajam mecanic cu experienta de minim 3 ani pt. Trendo Automotive, reprezentanta Bosch Car Service Pipera, salarizarea neta este intre 2.200-4.500 l, in functie de nivelul de calificare profesionala; **4.500 L;** ☎0724.505.551 dan.necula@trendo.ro

1109. **Mecanic** auto multimarca, job stabil, serios Service auto multimarca angajeaza mecanic auto. Program 8-17. Salariu si conditii atractive. Echipamente noi, doua posturi de lucru. Mai multe detalii la telefon. Dorim seriozitate si punctualitate! ☎0744.871.555 office@dsrauto.ro

1110. **Mecanic** auto, pentru service auto multimarca, conditii avantajoase, sector 2, zona Colentina. **4.500 L;** ☎0787.886.802/ 0725.814.324 office@doctorulauto.ro

1111. **Mecanic** autocamioane mecanic pentru intretinere parc autocamioane MAN. Se cere experienta anterioara si seriozitate maxima. Oferim cazare si salariu 4000 lei/luna. **4.000 L;** ☎0725.333.503 tekko@tekko.ro

1112. **Mecanic** camioane Reprezentanta service camioane si remorci, angajam mecanic camioane cu experienta, venituri lunare intre 2.000-5000 L, conditii bune de lucru, zona Militari, Industriilor, cerem diploma relatii la, **5.000 L;** ☎0749.102.608/ 0749.102.603 resurseumane@edparts.ro www.edparts.ro

1113. **Mecanic** de intretinere si reparatii utilaje GlobeGround angajeaza mecanici intretinere si repararatii utilaje. Studii medii, preferabil scoala tehnica profil mecanic utilaj. Conditii bune de lucru, stabilitate, oportunitati de avansare, beneficii ☎0372.462.014

1114. **Mecanic** intretinere Fabrica de medicamente situata in Theodor Pallady angajeaza personal in departamentul Tehnic de Intretinere, sectia Productie. Program in 3 schimburi (6-14, 14-22, 22-06). ☎0733.170.053 ionela.corcau@alvogen.com

1115. **Mecanic** intretinere pentru statia de sortare Glina. Obligatoriu cunostinte de sudura. Relatii zilnic intre orele 08-17, de luni- vineri, **3.600 L;** ☎0744.324.268 comagrab@yahoo.com

1116. **Mecanic,** ajutor mecanic, electromecanic pentru utilaje de ridicat (stivuitoare, transpaleti).SC Mecano Valmar SRL; **4.000 L;** ☎0784.293.112 vanzari@mecanovalmar.ro

1117. **Mecanic,** electrician auto cu experienta minima de 3 ani in mecanica auto multimarca pt. Wox Autoserv. Serviciile principale cerute sunt : revizii filtre si ulei, schimb distributii, schimb elemente franare **3.500 L;** ☎0769.210.101/ 0723.656.275 office@servautopro.ro

1118. **Mecanic,** electrician si tinichigiu camioane Angajam mecanic, ajutor mecanic, electrician si tinichigiu camioane si utilaje. Salariu atractiv, masa asigurata si bonusuri de performanta. ☎0726.961.229 nicoleta.cozorici@unimog-service.ro

1119. **Mecanic,** electromecanic service ascensoare in vederea extinderii activitatii, cautam tehnicieni pentru departamentul de mentenanta, service, reparatii, deranjamente ascensoare, firma de top, din Bucuresti. ☎0730.560.174 office@ibv.com.ro

1120. **Mecanic,** tinichigiu, pregatitor suprafete pt. lacuit, manipulant marfa, full time, salariu avantajso, SC Auto First Class Professional, persoana contact Grigore Daniel; ☎0760.693.462/ 0785.280.160

1121. **Mecanici** auto. Service auto zona Aparatorii Patriei angajam mecanici auto cu experienta, program de lucru de luni pana vineri, carte de munca, salariu motivant. Detalii la tel. Rugam seriozitate; ☎0723.375.108/ 0723.160.542 office.rafspeedservice@gmail.com

1122. **Mecanici cu experienta pt. service auto sect. 4. Salariu motivant; ☎0744.602.907**

1123. **Mecanici** si electricieni auto Societate de transport angajeaza: mecanici auto cu experienta, electrician auto cu experienta. ☎0725.558.128 jilaveanutrans@yahoo.com

1124. **Mecanici.** Societate constructii angajam mecanici reparatii auto-utilaje de constructii, telefon; ☎0742.260.868/ 0744.696.213

LOCURI DE MUNCĂ

SC TIP TOP FOOD INDUSTRY SRL, cu sediul în Bdul Timişoara, nr. 94, sector 6, Bucureşti, înregistrată la Reg. Com. sub nr. J40/9219/1993, CUI RO3900317, nr telefon: 021/301.15.67, reprezentată legal prin dl Basim Bakhaya în calitate de director general, scoate la concurs 10 posturi de

MANIPULANT MĂRFURI
COD COR 933303

Cerinţele postului:
- efectuează activitatea de ambalare a gamei sortimentale;
- manipulează materii prime, pe parcusul desfăşurării fluxului tehnologic; (ambalarea şi depozitarea conformă a produsului).

CV-urile se trimit până la data de 07.02.2019, ora 10:00, când vor avea loc interviurile la sediul firmei.

1125. **Medic** generalist, asistent medical experienta minim 2 ani pentru serviciul de medicina muncii, rog seriozitate. Pentru asistent medical obligatoriu permis cat.B; Salariu: negociabil in cadrul interviului; ☎0737.800.966 crismedfamily4@gmail.com

1126. **Menaj** 3 zile pe sapt. sect. 2, Doamna Ghica familie fara copii, angajam menajera 3 zile/sapt. pt. vila in sector 2, curatenie casa si curte, spalat, calcat rufe, gatit, detalii la tel. **1.800 L;** ☎0746.104.979 maria.valeanu@irmar.ro

1127. **Menaj,** o zi da una nu 12 h/zi, Herastrau, 2000 lei plus carte de munca. Bona copil 1 an, o saptamana 06:30-15:30, iar alta 12:30-21:30, Titan, 2300 lei. Menaj, 2 zile pe saptamana, oras Pantelimon, 300 lei pe saptamana; ☎0764.185.105/ 0764.949.331

1128. **Menajera** Angajam menajera in cadrul unei cunoscute companii de produse cosmetice, din Bucuresti. Program lucru: L-V in 2 schimburi. Locatie: Bibescu Voda. Experienta nu este necesara. **1.570 L;** ☎0799.762.360 Job@personnel.com.ro

1129. **Menajera** angajam menajera pentru cladire de birouri zona Barbu Vacarescu, 7 min metrou, salariu atractiv. ☎0723.668.701

1130. **Menajera** de 3 ori pe saptamana, program de 4 ore, 100 de lei pe zi, zona Floreasca **1.200 L;** ☎0772.276.051

1131. **Menajera** in cadrul unei importante companii din Bucuresti. Locatie: sector 3, zona Piata Victoriei. Program: l-v in 2 schimburi. Experienta necesara de minim 3 luni in spatiul de birouri. **1.750 L;** ☎0799.762.360 Job@personnel.com.ro

1132. **Menajera** in zona Stefanestii de Jos, program de luni pana vineri 8 ore, salariu 2500 Lei plus decont transport **2.500 L;** ☎0771.223.860

1133. **Menajera** Lakkis Rana, persoana fizica angajeaza menajera. Cerinte: cunostinte limba engleza si limba araba.Relatii la adresa de mail: office@internationalrhr.ro sau la tel.; ☎0727.310.528

1134. **Menajera** Menajera interna Familie particulara angajam o doamna serioasa si draguta, 40-55 pentru curatenie si gatit, doua weekenduri libere pe luna, casa si masa asigurate, angajare imediata! Rugam seriozitate. ☎0737.041.322 carmen.iliescu2003@yahoo.ro

1135. **Menajera** pt. gradinita particulara zona Prelungirea Ghencea, program 8 ore, contract de munca, transport decontat. Se cere seriozitate si bun simt. Trimiteti CV pe email urgent, program 11-19.30 ☎0734.357.910 angajarigradi@yahoo.com

1136. **Menajera** Scoala Shakespeare angajeaza menajera.Salariu net 1700 lei, contract munca, asigurare medicala. Program lucru: Luni-joi 6-13, vineri 6-14, sambata 6-10. Zona: Ferdinand. Relatii la tel. **1.700 L;** ☎0755.033.839 info@shakespeare-school.ro

1137. **Menajera** urgent femeie pe postul de menajera pt regim hotelier, respectiv menaj usor spalat calcat, cosmetizarea paturilor. Oferim contract de munca, posibilitate tips-uri, zona Tineretului. ☎0730.811.249

1138. **Menajera** apartamente regim hotelier Bucuresti curatenie apartamente in regim hotelier + calcat lenjerii. Program 9-17. Salariu 2.300 ron in mana + 50 ron/zi ocazional 2 weekenduri/luna program scurt. Abonament Ratb/ metrou si carte de munca. **2.500 L;** ☎0745.500.676

1139. **Menajera** casa particulara Casa particulara in sectorul 4, angajam menajera cu program de 8 ore/ zi, salariu de 2.000 lei si carte de munca. ☎0751.078.729

1140. **Menajera** clinica stomatologica program 8h, in ture luni-vineri 6.00-14.00, 13.30-21.30. Sambata 6.00-14.00, salariu net 1400 lei, la care se adauga ore suplimentare (sambetele) si tichete de masa, venit total 1800 lei net/luna. ☎0744.383.284 andreea.necula@dentestet.ro

1141. **Menajera** clinica, firma de curatenie angajeaza pentru clinica medicala privata, Pipera metrou, locatie nou deschisa. Program luni-vineri 06:00-14:30 **1.600 L;** ☎0745.526.682

1142. **Menajera** in clinica de stomatologie, sector 1, Recrutam menajera cu experienta pentru clinica medicala privata. Locatie: Arcul de Triumf. Program de lucru in ture, 8 ore/zi. Programeaza un interviu sau aplica direct pe site www.profiles.ro **2.000 L;** ☎0735.179.929/ 0371.183.146 roxana.iatan@profiles.ro

1143. **Menajera** in Dobroesti, Pantelimon, Fundeni, Familie cautam o doamna serioasa pt menaj si treburile casnice calcat, spalat si curatenie - 30-50 ani. Programul este Luni - Vineri: 09:00 - 18:00 sau interna (camera ei) - carte munca ☎0725.007.007 leonard.flican@gmail.com

1144. **Menajera** interna angajam menajera interna in sector 2 cu experienta pentru o familie cu 2 copii. salariu 3000-3500 lei. **3.500 L;** ☎0771.765.563

1145. **Menajera** interna persoana tanara, sanatoasa, in putere, pentru o familie tanara cu 2 copii scolari, menaj zilnic, intretinere, spalat calcat, vila, colaborare de durata, intern. Contract de munca 2500 Ron **2.500 L;** ☎0741.932.722 camelia.stoian11@yahoo.com

1146. **Menajera** interna in Bucuresti 2 weekenduri libere Cautam urgent menajera interna pentru familie tanara cu doi copii scolari, gatit rar, spalat si calcat, menaj, intretinut curatenie, cu experienta, fire dinamica, de incredere. **3.000 L;** ☎0741.932.722

1147. **Menajera** interna in Bucuresti, pentru familii deosebite. Cazare, hrana si transport asigurate, 4-5 zile libere/luna. Salariul lunar: 3000- 3500 lei. Programari telefonic sau trimite CV si te vom contacta noi. **3.500 L;** ☎0735.179.929/ 021.223.23.59 office@profiles.ro

1148. **Menajera interna. Locatie Balotesti - Ilfov, salariu atractiv. Pentru mai multe informatii sunati la: ☎0722.223.166**

1149. **Menajera** interna/externa menajera interna/externa, Corbeanca, iubitoare catei. Oferim cazare, intretinere, carte munca, salariu; ☎0744.526.809 uticafj@yahoo.com

1150. **Menajera** pentru casa la curte, 2-3 zile pe saptamana, Sos. Fundeni. Relatii tel. ☎0762.219.620

1151. **Menajera** pentru clinica 1800 Lei pe luna, 8 ore pe zi ☎0733.441.069 magada.ruseanu@cronosmed.com

1152. **Menajera** pentru particular particular, angajez menajera zona Otopeni, program de lucru L-V intre orele 9-17, salariu motivant. Accept doar candidate cu experienta. **2.400 L;** ☎0739.437.416 alice_adriana@icloud.com

1153. **Menajera** pentru sediu administrativ, birouri locatie: piata Domenii, Arcul de Triumf. Program de lucru: 8 ore/zi, de luni pana vineri. Programeaza un interviu cu noi sau trimite CV **1.600 L;** ☎0735.179.929/ 0371.183.146 office@profiles.ro

1154. **Menajera** personala apartament Universitate menajera personala. Program: l-v: 12:00-17:00familie tanara, fara copii, 2 pisici. Carte de munca, abonament transport. Locatie: Universitate. Ocazional gatit. Persoana serioasa, cinstita si muncitoare.

1155. **Menajera** Poiana Tapului, societate comerciala angajeaza menajera pentru intretinerea unei vile (locuinta particulara) in cartier Poiana Tapului, localitatea Busteni, judetul Prahova. ☎0788.495.893

1156. **Menajera** program part-time, 150-180 lei/zi angajam menajera cu experienta, pentru familii deosebite. Program de lucru part-time, 2, 3 zile/saptamana. Oferta salariala: 150-160 lei/zi. Programari telefonic sau trimite CV-ul si te contactam noi; ☎0735.179.929/ 021.223.23.59 office@profiles.ro

1157. **Menajera** spatii birouri zona Aurel Vlaicu. Program de lucru L-Vi: 6.00-8.30+1 sambata. Salariu 650 net+ bonus 150 lei celor care mai detin un loc de munca. ☎0786.461.231

1158. **Menajera,** familie angajeaza in zona Titan, sector 3 ☎0726.119.278

1159. **Menajera,** agent curatenie, firma de curatenie angajeaza agenti curatenie cu experienta pentru echipa de interventie. Salariu net 1700 lei + bonusuri. ☎0786.461.231

1160. **Menajera.** Familie cautam menajera pentru curatenie si calcat. 2 zile pe saptamana, 8 ore/zi. Salariu 100 lei / zi. Apartamentul are 3 camere si este situat vis-a-vis de Metrou Jiului; ☎0755.050.280

1161. **Menajera.** Firma de curatenie angajeaza menajera in comuna Pantelimon (3 km de centura), pentru intretinere spatii de birouri si laborator, salariu 1.700 net + transport. Program L-V de la 9.00 - 17.00 + 1 sambata/luna; ☎0786.461.231

1162. **Merchendiseri** pentru firma Zarea la depart. vanzari pentru mercantizarea produselor in supermarket. Trimiteti CV pe adresa de mail si vei fi contactat pentru interviu. Te asteptam sa ni te alaturi. Conditii foarte avantajoase ☎021.667.00.20 office@zarea.ro

1163. **Meseriasi** constructori, zidari pentru lucru in Bucuresti. Plata saptamanal. Fara echipe ☎0735.734.646

1164. **Meseriasi** pentru constructii: rigipsari, zidari, zugravi, necalificati. Salariu atractiv: 3.700-4.700 + carte de munca. Oferim cazare; ☎0748.154.615/ 0762.548.785

1165. **Militari,** Veteranilor, angajam personal bar-jocuri electronice ?i ??r? experien?a program 12/24-24/48; ☎0760.374.171

1166. **Model** online la JustYou.. Bonus angajare pana la 4100, salariu 5128 L procent. Contract legal de munca cu impozitul achitat integral de firma. Hai la un interviu sa afli mai multe detalii. **5.128 L;** ☎0770.752.856/ 0745.651.791 officejustyou@gmail.com

1167. **Modelatori** covrigi, gogosi, urgent Angajam urgent modelatori covrigi, pizzar cu experienta pentru locatia din Auchan Titan. Program o zi cu o zi de la 7 - 19 se ofera salariu atractiv, prime, bonus; ☎0736.033.867

1168. **Modele** online hai in echipa JustYou. Bonus angajare 1800 L, salariu 5128 L+ procent. Program flexibil si locatii la alegere. Costumatii gratuite. Puncte de lucru in sectoarele 1,2,3,4 si 6. Contactati-ne non-stop; **5.128 L;** ☎0745.651.791/ 0770.752.856 officejustyou@gmail.com

1169. **Modele** online hai in echipa JustYou. Bonus angajare 1800 L, salariu 5128 L+ procent. Program flexibil si locatii la alegere. Costumatii gratuite. Puncte de lucru in sectoarele 1,2,3,4 si 6. Contactati-ne non-stop; **5.128 L;** ☎0745.651.791/ 0770.752.856 officejustyou@gmail.com

1170. **Modele** online Supreme Studio iti ofera castigurl intre 3.500$- 7.800$ lunar. Bonus angajare 700$. Program optional. Plati oferite zilnic, saptamanal, bilunar. Puncte de lucru: Unirii, Crangasi, Obor, Universitate, **7.800 €;** ☎0728.611.611/ 0768.515.515 supremeoffice@yahoo.com

1171. **Modele** online nonadult cu/fara experienta pentru video conferinta.Oferim castiguri garantate 1.500-7.800$ lunar. Bonus 300$ din prima zi. Program optional. Studiouri in toate sectoarele. Program L-V 08:00-20:00. **6.248 L;** ☎0767.887.888/ 0748.828.234 uinrom@gmail.com

1172. **Modele** online, esti comunicativa, Iti doresti venituri motivante si un job stabil, atunci, vino sa ne cunosti, noi te ajutam sa fii rich pe toate planurile. Job bine platit 100% procent din incasari in prima luna ☎0722.101.020 hr@richgirls-studio.ro

1173. **Modele** online, cea mai buna echipa condusa de un model de top 3 live Jasmin. Vrei sa faci parte din echipa noastra? Ai posibilitatea sa lucrezi intr-o echipa tanara si profesionista, castiguri de minim 3000 USD lunar. Te asteptam alaturi de noi chiar de maine! Comision 60% din castigurile realizate de catre tine; www.empressv-studio.ro **3.000 $;** ☎0786.400.195 office@empressv-studio.ro

1174. **Modele** online. Ai vrea sa castigi in fiecare zi mii de dolari? Devino acum model la Fetish World, cel mai mare studio din Romania. Lucrand la noi iti vei permite orice. Domeniu 100% legal, cazare gratuita in Bucuresti, cele mai mari castiguri la noi sunt; www.fetishworld.ro ☎0730.752.752

1175. **Modelier atelier croitorie confec?ii dama zona metrou Timpuri Noi. ☎0788.197.260**

1176. **Modelier** sef sectie confectii, atelier confectii angajeaza modelier-mester-tehnolog, o persoana serioasa cu experienta in domeniu. Salariu motivant, mediu placut de munca, utilaje noi, program 8 ore, bonuri de masa. Sector 2 ☎0771.752.873/ 0787.541.716

1177. **Mon** Cher Decebal angajeaza ospatari cu experienta, sunati dupa 12.00; ☎0722.232.220

1178. **Monda** angajeaza lucrator comercial, la magazinul din Ion Mihalache nr 45 (1 Mai).Oferim salariu brut de 3000 Lei, prime de concediu, bonusuri de performanta ☎0740.308.960

1179. **Monda** angajeaza pentru magazinul din Brancoveanu Angajam lucrator comercial la magazinul din Brancoveanu. Oferim salariu net de 1850 Lei, prime de concediu, bonusuri de performanta, promovare in functie de implicare. **1.850 L;** ☎0757.081.301 angajari8@gmail.com

1180. **Monda** angajeaza pentru magazinul din Th. Pallady Angajam lucrator comercial la magazinul din Theodor Pallady(vis a vis de piata Salajan)Oferim salariu net de 1850 Lei,prime de concediu,bonusuri de performanta,promovare in functie de implicare. **1.850 L;** ☎0757.081.301 angajari8@gmail.com

1181. **Monda** angajeaza personal la depozit, ne extindem incontinuu si cautam colegi noi. Suntem energici, entuziasti si pasionati de ceea ce facem. Crezi ca te potrivesti, hai in echipa noastra. Trimite CV la email ☎0740.308.960 qbiz03@yahoo.com

1182. **Montator biciclete, Vitan, salariu atractiv, contract de munca; ☎0745.099.708**

1183. **Montator** fatada ventilata cu experienta dovedita si cu perioada de proba, avantaj cei care au lucrat la firme consacrate. **3.500 L;** ☎0720.988.319

1184. **Montator** lacatus GK (montator gips-carton) Angajam montator gips-carton, contract de munca, salariu atractiv, rugam seriozitate. Firma, pentru detalii, ☎0766.450.736

1185. **Montator** mecanic pentru masini automate Firma serioasa langa metrou Big Berceni, cauta montator mecanic pentru masini automate. Echipa dinamica si tanara, scolarizam persoane fara experienta. Oferim plan medical privat. **2.300 L;** ☎0730.607.136

1186. **Montator** mobila montatori mobila pentru o firma ce monteaza mobilier pentru Ikea Romania si international, angajeaza montatori mobila cu experienta de minim 6 luni; ☎0729.699.825

1187. **Montator** mobila import Italia cu experienta minim 2 ani. Persoana serioasa si loiala. Experienta min 2 ani in montarea si manipularea mobilier Italia; relationare cu clientii; deplasari in tara. **2.500 L;** ☎0740.591.851 predasilviu.7@gmail.com

1188. **Montator** mocheta si pardoseli Angajam Montatori mocheta si pardoseli cu sau fara experienta. Se asigura formare profesionala si contract de munca. Salariu: 3000 lei net (in mana). **3.000 L;** ☎0755.039.312 info@hrsro.com

1189. **Montator** parchet laminat Bucuresti Parchet Shop salariu intre 2.700 si 3.300 Lei (in functie de numarul de metri montati lunar) cu contract munca. Pentru 750 metri montati lunar se incaseaza 3.000 lei. Carnetul de conducere reprezinta un avantaj **3.000 L;** ☎0784.110.410/ 0769.243.288 contact@parchet-shop.ro

1190. **Montator** partitii sticla, cu sau fara experienta in domeniul compartimentarilor de sticla, montaj partitii sticla, usi din sticla, usi celulare lemn, usi metalice. Salariu 3000- 3500, **3.500 L;** ☎0786.124.787/ 0732.055.800 virgil@smartestproiect.ro

1191. **Montator** reglor depanator ascensoare montator reglor depanator ascensoare salariu de la 2.500 lei pana la 6.000 lei. **6.000 L;** ☎0726.118.153 stoica_florian2000@yahoo.com

1192. **Montator** sticla cu experienta activitatea consta in montajul produselor din sticla securizata: cabine dus, placari sticla colorata, usi sticla, oglinzi. Permis categoria B obligatoriu. Program 9:00-18:00 L-V; **2.800 L;** ☎0721.247.596 opricristal@gmail.com

1193. **Montator** subansamble Electromagnetica SA angajeaza. Mai multe detalii la telefon: ☎021.404.21.20

1194. **Montator** tamplarie pvc angajez montator tamplarie pvc si rulouri exterioare cu sau fara experienta; ☎0729.889.487 Valentin.petre87@gmail.com

1195. **Montator** tamplarie PVC Firma cu experienta in domeniu de peste 15 ani, angajam montator tamplarie PVC si accesorii.Pachet salarial atractiv. Locatie Sector 4. Program luni-vineri 8-17. Experienta constituie avantaj. **2.500 L;** ☎0769.250.350 zvalexandra8577@gmail.com

1196. **Montator** tamplarie PVC cu experienta si permis conducere. Asiguram si cazare pentru cei din provincie. Salariu motivant. Zona Militari; ☎0721.410.591

1197. **Montator.** Electromagnetica SA angajeaza Montator. Mai multe detalii la tel. ☎021.404.21.20

1198. **Montatori** tamplarie pvc cu permis B, zona Berceni, ☎0763.871.936

1199. **Montatori** aparate aer conditionat sisteme de climatizare si ventilatie pentru Vollmax Distribution. Experienta constituie un avantaj. Pachet salarial atractiv ☎0756.128.222 logistica@vollmax.ro

1200. **Montatori fatade ventilate, tavane false casetate, montatori gips carton (rigips) cu si fara experienta. Rog seriozitate. Salariu atractiv, 2.500 L; ☎0756.950.732**

1201. **Montatori gips carton si finisori pentru societate comerciala; ☎0722.643.037**

1202. **Montatori** hale industriale si hidroizolatii - montaj acoperisuri si fatade hale industriale confectii metalice, tabla trapez, casete structurale, tabla de fatada, panouri sandwich)- termoizolatie si hidroizolatie **1.000 €;** ☎0725.558.285/ 021.313.38.89 office@plana-innova.com

1203. **Montatori** mobilier pentru o firma ce monteaza mobilier pentru magazine Kaufland si Lidl. Cerinte: atestat in tamplarie/minim 6 luni experienta. Salariul este de 2350+diurna. Inf. la tel. ☎0729.699.825

1204. **Montatori** partitii sticla, calificat/ necalificat cu sau fara experienta in domeniul compartimentarilor din sticla. Montaj pereti de sticla, usi metalice, usi sticla, usi lemn. Salariu 2500 -3000, in functie de experienta, **3.000 L;** ☎0786.124.787/ 0732.055.800 virgil@smartestproiect.ro

1205. **Montatori** tamplarie pvc calificati/necalificati firma cu 14 ani experienta in domeniu angajeaza montatori tamplarie pvc, aluminiu usi, salariu fix + bonus din montaje, permis de conducere categoria B reprezinta un avantaj;www.tamplarie.com **3.500 L;** ☎0784.355.022 george.satnoianu@tamplarie.com

1206. **Montatori** tamplarie PVC, calificat sau necalificat Firma cu 14 ani experienta in domeniu angajeaza montatori tamplarie pvc, aluminiu usi, salariu fix, bonus din montaje, permis de conducere categoria B, nu este obligatoriu, **3.500 L;** ☎0784.355.022 george.satnoianu@tamplarie.com

1207. **Montatori** tamplarie PVC, calificat sau necalificat firma cu 14 ani experienta in domeniu angajeaza montatori tamplarie pvc, aluminiu usi, salariu fix, bonus din montaje, permis de conducere categoria B, nu este obligatoriu, carte de munca; **3.500 L;** ☎0784.355.022 george.satnoianu@tamplarie.com

1208. **Montatori tamplarie PVC. SC FAR EST WINDOWS SRL angajeaza montatori tamplarie PVC cu experienta. Mai multe relatii la telefon: ☎0726.711.301**

1209. **Montatori** tigla metalica cu experienta pentru firma din Bucuresti, plata salariului la 15-30, fara intarzieri la plata, nu se retin bani in casa, lucrari in Bucuresti si Ilfov, pentru persoanele din provincie se asigura cazare contracost. **4.000 L;** ☎0723.153.211

1210. **Montatori** usi, salariu dupa indemanare; ☎0720.103.532

1211. **Monterra** angajeaza asistent montessori pt 6-9 ani. Echipa Monterra se mareste. Cautam colegi care sa împartaseasca valorile institutiei noastre în relatia cu copiii: acceptare, respect, competenta, ☎0743.119.481 contact@aicicrescmontessori.ro

1212. **Motostivuitorist** pt. depozit Cornetu; ☎0723.815.142

1213. **Muncitor** pentru intretinere parc auto, garaj situat in Afumati Ilfov, detalii la telefon; **2.000 L;** ☎0722.746.055

1214. **Muncitor** Societate comerciala angajam pentru intretinere auto si utilaje: muncitor necalificat; lacatus mecanic; sudor; mecanic auto. Contact: 09:00 - 18:00 (Luni - Vineri) ☎0721.215.899/ 0721.215.899 rsntransport@gmail.com

1215. **Muncitor** constructii din Bucuresti pentru finisaje interiore, lucrari gips-carton, montaj gresie, faianta, parchet etc.; **150 L;** ☎0773.915.251 ivrelu@yahoo.com

1216. **Muncitor** depozit alimentar, in complexul Doraly Afumati, salariu 2500 lei+ ore suplimentare platite. Detalii doar la tel. **2.500 L;** ☎0733.984.338

1217. **Muncitor** depozit zona Faur, sector 3 Persoana corecta, onesta si muncitoare. Program fix 40 ore / saptamana. Responsabilitati legate de schela, verificare, numarare, curatare etc. Se poate oferi cazare/ transport/ asigurare medicala ☎0730.112.593 cristicalin@yahoo.com

1218. **Muncitor** intretinere si reparatii angajam muncitor pentru intretinere si diverse reparatii, in Militari, apropiere Mall Plaza Romania. Salariu 2000 lei net si bonuri de masa. Experienta intr-un post similar constituie avantaj; **2.000 L;** ☎0751.077.844/ 0743.501.155 laborator.chocolat@yahoo.com

1219. **Muncitor** necalificat angajam in conditii avantajoase muncitori necalificati. Program de lucru de luni pana vineri (07:00 - 15:30, 1 h pauza de masa). Locatie Sector 3. ☎0723.606.863

1220. **Muncitor** necalificat firma producatoare de tamplarie PVC si geam termoizolant, angajeaza cu forme legale muncitor necalificat. Punctul de lucru este in Sos.Alexandriei, Ors.Bragadiru,; ☎0731.837.855 dyandy2002_contact@yahoo.com

1221. **Muncitor** necalificat in vederea calificarii. Fabrica de marochinerie, conditii optime de lucru. Program 7 - 15.15. Transport asigurat de la Ghencea. Zona Prelungirea Ghencea (sere Militari) **1.500 L;** ☎0724.986.301

1222. **Muncitor** necalificat pentru depozit materiale de constructii in zona Pantelimon, jud Ilfov, mai multe detalii la telefon, salariu atractiv, relatii la tel., ☎736640392 somes_srl@yahoo.com

1223. **Muncitor** necalificat salariul brut 2080 Ron. Bonuri de masa, decontare abonament transport; abonament medical retea privata. Program de lucru L-V 7.30-16.00. Fabrica incaltaminte zona metrou Timpuri Noi, **2.080 L;** ☎0745.031.031

1224. **Muncitor** necalificat incarcare, descarcare tir Angajam urgent muncitor necalificat pentru incarcare si descarcare tiruri. Cautam un barbat solid, obisnuit cu efortul fizic, avantaj personale care au mai lucrat in domeniu. Contact, **1.800 L;** ☎0725.050.493 recrutare@lafantana.ro

1225. **Muncitor** necalificat, Atelier tamplarie pal melaminat in zona Bragadiru angajaza moncitori necalificati, mediu placut de munca, salariu atractiv, cautam oameni seriosi si responsabili; ☎0786.468.800 creativomobili@gmail.com

1226. **Muncitor** necalificat, tamplar mobilier pt. fabrica mobila zona Gara Progresul. Relatii; ☎0723.171.084

Depozit produse uz casnic din plastic angajează full time

LUCRĂTOR DEPOZIT

zona Colentina, Fundeni Pantelimon

Salariu net în mână 1500 Ron + 300 Ron bonuri de masă + ore suplimentare plătite + bonusuri lunare (peste 2000 Ron net în mână)

Tel. 0751.155.500

1227. **Muncitor** necalificat, autoutilitara vidanja, Cautam un coleg nou, muncitor necalificat pe vidanja. Se ofera cazare pentru persoanele din provincie. Locatie: Popesti Leordeni. Pentru mai multe info sunati la tel. **2.700 L;** ☎0730.612.742

1228. **Muncitori** Angajez urgent muncitorii in constructii ☎0771.076.530/ 0771.041.350 marin_georgiana25@yahoo.com

1229. **Muncitori** cu sau fara experienta in domeniul productiei publicitare. Sos. Oltenitei, sector 4. Relatii la: ☎0730.833.838 regataprint@gmail.com

1230. **Muncitori calificati si muncitori necalificati pentru societate de constructii; ☎0724.226.682/ 0728.833.528**

1231. **Muncitori** calificati asfaltatori, pavatori Firma de constructii angajeaza muncitori calificati in executia de drumuri, asfaltatori, pavatori; ☎0723.567.941

1232. **Muncitori** calificati in acoperisuri, cu experienta in dulgherie de sarpanta si invelitori de orice tip. Salariu net 3500 Lei. Asiguram cazare, transport la santier cu masini proprii. Tel. director. **3.500 L;** ☎0744.304.636

1233. **Muncitori** calificati pentru fabrica tamplarie PVC Productie si montaj, conditii avantajoase, salariu atractiv. Zona Militari, Sector 6. ☎0746.372.326

1234. **Muncitori** calificati si necalificati constructii Firma constructii Bucuresti angajeaza muncitori calificati/ necalificati cu permis de conducere categoria B. Salariul minim 3000 lei brut. ☎0729.990.877 abisconstruct@yahoo.com

1235. **Muncitori** calificati, necalificati, zidari, zugravi pentru firma constructii; ☎0723.634.927

1236. **Muncitori calificati. Firma de constructii angajeaza muncitori calificati; ☎0744.326.004**

1237. **Muncitori** calificati/necalificati pentru distributie Bucuresti cu sau fara experienta, plata la zi. Oferim cazare; ☎0728.650.079

1238. **Muncitori** constructii societate de constructii Imobiliare Solutions Group angajeaza zidari, tencuitori, finisori, dulgheri, fierari. Pentru angajare va asteptam la sediul din str. Ritonide nr.8, parter, sector 5, Bucuresti ☎0753.112.729 simona@imogroup.ro

1239. **Muncitori** depozit fier vechi Angajam muncitori necalificati pentru depozit fier vechi. Zona str Fizicienilor, sector 3; ☎0720.228.931

1240. **Muncitori** in constructii Angajam muncitori in constructii pentru placari cu termosistem complexe rezidentiale. Oferim carte de munca si salariu atractiv. Intre 120-150 ron pe zi in functie de performante. Oferim cazare. ☎0749.321.910

1241. **Muncitori** in constructii Firma constructii angajeaza cu carte de munca rigipsari si zugravi. Oferim cazare. Tel. intre orele 09.00 si 17.00, de luni pana vineri. ☎0758.815.064 mavproiect@yahoo.ro

1242. **Muncitori** in constructii Firma de constructii angajeaza muncitori calificati si necalificati, respectiv electricieni, fierari betonisti, tamplari, montatori placaje, instalatori, maistri si bucatari.Contract de munca 2 ani. ☎0786.627.455 office@camicna.ro

1243. **Muncitori** in crama, barbati la firma Zarea, program de 8 ore dimineata si conditii foarte avantajoase. Interviu luni-vineri orele 13-15 la sediul firmei bd. Bucuresti Noi nr. 176, sector 1, cu metrou statia Laminorului sau 112 ☎021.667.00.20 office@zarea.ro

1244. **Muncitori** in depozit pentru pregatire comenzi, manipulare marfuri pentru firma distributie, zona Bucuresti - Magurele; ☎0742.123.005 concretoffice@gmail.com

1245. **Muncitori** in depozit pt. depozit de obiecte sanitare (Bucuresti, zona Vitan- Barzesti. Cerinte: experienta in lucrul in depozit, persoane harnice, serioase. Oferim: salariu motivant alcatuit din salariu fix si bonus lunar in functie de performante, tichete de masa, plata orelor suplimentare, decontare transport pe mijloacele de transport in comun. Nu oferim cazare; ☎0720.112.734

1246. **Muncitori** in depozit pt. depozit de obiecte sanitare (Bucuresti, zona Vitan- Barzesti. Cerinte: experienta in lucrul in depozit, persoane harnice, serioase. Oferim: salariu motivant alcatuit din salariu fix si bonus lunar in functie de performante, tichete de masa, plata orelor suplimentare, decontare transport pe mijloacele de transport in comun. Nu oferim cazare; ☎0720.112.734

1247. **Muncitori** in fabrica pt firma productie obiecte sanitare (Bucuresti, zona Ghencea) Cerinte: persoane harnice, serioase. Oferim: salariu motivant alcatuit din salariu fix si bonus lunar in functie de performante, tichete de masa, plata orelor suplimentare, decontare transport pe mijloacele de transport in comun. Se lucreaza in doua schimburi saptamanale. Nu oferim cazare; ☎0720.112.734

1248. **Muncitori** in fabrica pt firma productie obiecte sanitare (Bucuresti, zona Ghencea) Cerinte: persoane harnice, serioase. Oferim: salariu motivant alcatuit din salariu fix si bonus lunar in functie de performante, tichete de masa, plata orelor suplimentare, decontare transport pe mijloacele de transport in comun. Se lucreaza in doua schimburi saptamanale. Nu oferim cazare; ☎0720.112.734

1249. **Muncitori** montatori pereti cortina cu experienta, angajez cu contract de munca, activitatea se desfasoara pe santiere. Salariul lunar oferit este de 3400 lei. Se cere seriozitate. **3.400 L;** ☎0734.204.248

1250. **Muncitori** necalificati Angajam muncitori necalificati - zidari tencuieli, dulgheri, gletari.Muncitori priceputi pentru o constructie de bloc locuinte din zona Militari. ☎0765.376.032/ 0724.670.296 romeo_dutu@yahoo.com

1251. **Muncitori** necalificati angajam muncitori necalificati in constructii pentru sapaturi micro santuri. Salariu net porneste de la 2500 lei plus diferite bonusuri; ☎0730.314.778

1252. **Muncitori** necalificati barbati seriosi, pentru sortare deseuri in localitatea Sindrilita, Ilfov. La cerere putem oferi si cazare. Salariu net 2200 pe luna + 2 mese/zi. **2.200 L;** ☎0725.333.503

1253. **Muncitori** necalificati fabrica fermoare angajeaza vopsitor textile, laborant, muncitor necalificat (calificarea la locul de munca). Interviuri 11-14.00 la sediul nostru din bd. Theodor Pallady nr. 287 sect 3, in incinta IOR 2 ☎0735.209.137

1254. **Muncitori** necalificati la depozitul de marfuri pentru manipulare colete angajeaza societate comerciala. ☎021.410.68.82/ 0731.024.716

1255. **Muncitori** necalificati Chiajna Barbati salariu 1700 lei net, bonuri de masa. Program in 2 schimburi de L-V. Contract nedeterminat. Transport asigurat. Pentru alte informatii/ programari interviuri; ☎0743.751.117

1256. **Muncitori** necalificati fabrica de mobila Fabrica de mobila cu o experienta de peste 16 ani in domeniu angajeaza personal ne/calificat, contract pe perioada nedeterminata, program de lucru 8 ore, salariu atractiv, bonusuri, **1.800 L;** ☎0723.151.750 contact@fabricademobila.ro

1257. **Muncitori necalificati pentru instalare cablu aerian si subteran. Telefon: ☎021.222.08.83**

1258. **Muncitori** necalificati productie/ ambalare Ral Color Branesti IF, productie vopsele angajeaza muncitori necalificati, productie si ambalare. Program 8 ore zi, un schimb L-V, 1.500 Lei, tichete, decontare transport, ore suplimentare platite **1.500 L;** ☎0722.319.125 manager@ralcolor.ro

1259. **Muncitori** necalificati si calificati, sudori, electricieni, instalatori, frigotehnisti pentru firma de instalatii sanitare din 1994 ☎0729.200.822 office@moviconstruct.ro

1260. **Muncitori** necalificati si meseriasi angajez tamplar in aluminiu , lacatus mecanic, muncitori necalificati, cu carte de munca, ofer si cazare pentru persoanele care nu sunt din Bucuresti, salariu foarte bun, mai multe detalii la telefon, ☎0736.398.595 catalin.office@yahoo.com

1261. **Muncitori necalificati si soferi Baurom Construct SRL angajeaza pentru depozitul din Chitila, Str. Oxigenului, Nr. 2, Ilfov muncitori necalificati si soferi (conducatori auto profesionisti cu experienta). ☎0744.692.629/ 021.361.62.23**

1262. **Muncitori** necalificati, firma de productie pungi din hartie, angajeaza femei si barbati pentru sectia de productie. Rog seriozitate ☎0758.012.886 office@angels-d.ro

1263. **Muncitori** necalificati, ajutor de electrician pentru societate comerciala, program 8 ore L-V, **3.000 L;** ☎0757.096.566

1264. **Muncitori** necalificati, lucratori depozit Angajam muncitori necalificati pentru manipulare marfa, etichetare produse. Cerinte: seriozitate, indemanare. Beneficii oferite: 1500 lei net+dupa prima luna tichete de masa, bonusuri de performanta. **1.750 L;** ☎0726.322.261 office@nmcromania.ro

SWAT FORCE INTERNATIONAL

angajează

AGENŢI SECURITATE, DISPECERI şi SERVANT POMPIER

pentru obiective din Bucureşti şi zonele limitrofe

Asigurăm şcolarizare şi salariu în funcţie de specificul obiectivelor

Telefon interviu: 0735.319.640

Angajăm

BUCĂTAR

locaţie Baloteşti - Ilfov, salariu atractiv.

Pentru mai multe informaţii, sunaţi la tel: 0744.321.376

LOCURI DE MUNCĂ

1265. **Muncitori** necalificati, tamplari pt. fabrica de mobila din zona Fundeni, sectorul 2. Program de lucru 07:00-15:30. Pauza de masa, ore suplimentare platite, salariu avantajos; ☎0722.209.503/ 0729.994.304

1266. **Muncitori** necalificati, zona sector 6, Chiajna Salariu 1.700 lei net+ bonuri de masa. Transport asigurat de la M. Preciziei. Program 2 schimburi, L-V; Contract nedeterminat. Pentru detalii suplimentare/ programari interviu la tel. ☎0743.751.117

1267. **Muncitori** necalificati. Cautam zilieri - castiguri intre 100-150 lei/zilnicVrei sa muncesti atunci cand ai timp si sa castigi zilnic intre 100 si 150 de lei? Detalii si inscrieri direct la numarul de telefon; ☎0738.749.656

1268. **muncitori** pentru detergenti fabrica detergenti sector 3 angajeaza: muncitori, chimisti, automatisti, ambalatori, tel., mail. ☎0722.404.983 arcalux@yahoo.com

1269. **Muncitori** tamplarie aluminiu si pvc, angajam muncitori tamplarie pvc si aluminiu, productie hala si montaj. Sediul soseaua Giurgiului. Permisul de conducere constituie un avantaj, ☎0741.635.635 bogdan@maralglass.ro

1270. **Muncitori,** muncitori in domeniul acoperisuri si dulgherii. Rog seriozitate. Salariu 2000 lei. **2.500 L;** ☎0724.416.122

1271. **Muncitori.** Societate angajeaza muncitori pentru asamblat panouri de aluminiu, in atelier si santier. Salariu motivant; ☎0751.223.313

1272. **Muncitori.** Firma de constructii angajam muncitori necalificati si zugravi cu experienta. Se ofera carte de munca, echipament, salariu avantajos. Program de lucru 8 ore/zi de L pana V. Relatii la tel: L-V intre orele 09-17.00; ☎0744.283.734

1273. **Muncitori. Societatea SC Fredi Construzioni SRL angajeaza muncitori in constructii in Bucuresti sau Brasov. Contact; ☎0787.656.102**

1274. **Muncitorii** calificati sau necalificati Firma Arta Mobilei angajeaza ajutor circularist, circularist calificat, operator masina aplicat cant abs. ☎0763.692.398 florentinburcea@yahoo.com

1275. **Necalificati** angajez; ☎0724.778.928/ 0769.584.631

1276. **Necalificati** constructii, angajam barbati la fabrica de pavaje, punct de lucru: Otopeni, str. Libertatii nr. 8, p.reper Garden Plaza. Statie ICTSMUA autobus (449, 780, 783). Oferim cazare, salariu 3.000-3.500 Lei. **3.500 L;** ☎0766.085.523

1277. **Necalificati** CTC, barbati si femei, fabrica piese Angajam urgent necalificati pentru postul de CTC in fabrica turbine auto. Salariu: 2.000 ron net (tichete incluse)+transport Pacii. Program: 8 oreL-V/3schimburi. Zona: km 13/Iesire Militari. Detalii la telefon. **2.000 L;** ☎0749.608.510

1278. **Necalificati** depozit medicamente Angajam urgent sortatori medicamente. Salariu net: 1350 ron+350 ron bonus+tichete. Program: 8 ore/ 2 schimburi/ L-V. Locatie: Str Rudeni cu asigurare transport de la Crangasi, sector 6. **1.900 L;** ☎0737.814.574 resurseumane.cosmin@gmail.com

1279. **Necalificati** din provincie pentru demolari. Ofer cazare, masa + salariu; ☎0724.778.928

1280. **Necalificati,** fabrica piese auto, sector 6 Angajam urgent necalificati pentru fabrica. Salariu net: 1500+200 ron bonus+tichete de masa. Program: 8 ore/ in 3 schimburi. Nu se lucreaza la norma sau la banda. Locatie: la 10 minute de metrou Pacii. **2.000 L;** ☎0737.814.574 resurseumane.cosmin@gmail.com

1281. **Notariat** Bucuresti/Otopeni angajeaza operator calculator pentru tehnoredactare acte notariale, de preferat jurist, numai cu experienta notariala, CV la email; promaa2002@yahoo.com

1282. **Oameni** de serviciu Firma de curatenie angajam oameni de serviciu, pentru scari de bloc, in sectorul 5; ☎0733.308.405

1283. **Oferta** angajare Buftea SC Elmet Group Metal & Electric SRL angajeaza: muncitori necalificati atelier vopsitorie, motostivuitorist, gestionar magazie, operator Abkant Cnc, detalii suplimentare telefon: ☎021.351.52.36/ 021.351.52.37 office@elmetgroup.ro

1284. **Om** de afaceri angajej menajera Om de afaceri, angajeaza urgent in Pipera, la vila, menajera, eventual interna, varsta intre 30-50 ani, salariu 4000 ron, o zi libera pe saptamana (nu in weekend). Contact. ☎0722.583.267 liviujohanes@yahoo.com

1285. **Operatoare** call center dispecera, cunostinte minime PC, program - ture 12 ore, salariu atractiv. ☎0785.222.074 liontaxi@yahoo.com

1286. **Operatoare** call center cu sau fara experienta, zona Cotroceni langa Gradina Botanica, cerinte: fire comunicativa, cunostinte pc, engleza la nivel conversational, program full time in ture; ☎0734.989.958 biank_08@yahoo.com

1287. **Operator calculator doar cu vechime in redactarea actelor notariale, angajam pentru Birou Notarial. ☎0721.039.350**

1288. **Operator casa de amanet. Program flexibil, salariu atractiv, cu sau fara experienta; ☎0735.545.644**

1289. **OPERATOR** filler. SC Expresoare Cafea SRL, angajeaza operator automate cafea, experienta minim 1 an in domeniu, permis conducere minim 1 an, abilitati tehnice, rog cv la adresa de e-mail, salariu + bonus; ☎0733.799.815/ 0764.428.428 expresoarecafea@yahoo.com www.tchibo-cafea.ro

1290. **Operator** Mister Kebab angajeaza operator preluare comenzi. Program 8h, L-V, masa gratuita, bd. Aerogarii, Baneasa 17A, **1.600 L;** ☎0721.303.303

1291. **Operator** ambalare, preparare medicamente fabrica de medicamente situata in Theodor Pallady angajeaza personal in sectia de ambalare si preparare. Program: 3 schimburi cu rotatie saptamanala (06-14, 14-22, 22-06), luni-vineri. ☎0733.170.053 ionela.corcau@alvogen.com

1292. **Operator** birou SICAP, SEAP Fabrica detergenti angajeaza operator birou pentru SICAP, SEAP facturare, comenzi, contabilitate primara, emag, promovare. CV la arcalux@yahoo.com, office@arcalux.ro- arcalux.ro ☎0722.404.983 arcalux@yahoo.com

1293. **Operator** buldoexcavator, miniexcavator, bobcat Firma de constructii angajeaza operatori pentru buldoexcavator, miniexcavator, miniincarcator tip bobcat. Salarii atractive, se asigura cazare; ☎0722.271.606/ 0723.567.941 office@gama-admin.ro

1294. **Operator** calculator Angajez, sofer distributie materiale de curatenie, casier, operator calculator salariu incepand cu 2000 lei, **2.000 L;** ☎0762.749.360 abloc.office@gmail.com

1295. **Operator** calculator societate comerciala zona Crangasi. Program 8 h/zi luni - vineri. ☎021.300.06.85/ 0744.481.206

1296. **Operator** calculator asociatii de proprietari Firma Cresida Management angajam operator calculator in vederea intocmirii documentelor pentru asociatiile de proprietari (liste de plata, rapoarte, registre, etc.). **2.500 L;** ☎0727.665.157 office@cresida.ro

1297. **Operator** calculator contabilitate primara intrari-iesiri, acte premergatoare contabilitatii.Experienta, lucru in programul de ctb Mentor ☎0751.873.793 gkpoilgroup@yahoo.com

1298. **Operator** calculator cu permis auto SC Dandy Proelectro angajeaza operator pc. Cerinte: culegere si introducere de date in programul de gestiune. Manipulare marfuri in depozit si in afara lui. Permis categoria B.Salariul 1.800 Lei+bon masa ☎0738.873.288 office@dandyproelectro.ro

1299. **Operator** calculator preluare comenzi pizza, casier dispecer, casier, lucrator comercial cu experienta, sector 2, zona Iancului. Pentru informatii contactati-ne la numarul de telefon; ☎0722.718.831 comercial.cuptorulculemne@gmail.com

1300. **Operator** calculator, cautam o colega organizata si dinamica cu exp. cel putin 1 an ca operator PC pentru prelucrarea fisierelor privind comenzile din productie. Program de lucru in 2 schimburi. Pachet salarial atractiv. ☎0725.206.363 adriana.negoiu@austriacard.ro

1301. **Operator** calculator, companie farmaceutica, cu sediul in sectorul 6 - zona Moinesti, cauta persoana serioasa, responsabila (fata), cunostinte pachet Office, contabilitate primara, limba engleza mediu, facturare Saga ☎021.211.01.17 office@sanatatebuna.com

1302. **Operator** call center, telefonist Angajam persoane cu sau fara experienta, pt call center in lb romana. Salariu fix 1400 lei, bonusuri saptamanale, transport decontat. L-V 9.00-18.00. Sector 1. Pentru detalii, contactati-ne; **1.400 L;** ☎0765.739.182 ada.marian@violetgroup.ro

1303. **Operator** centru printare/birotica/foto. Angajam operator magazin foto/print/xerox full time,cunostinte operare Windows, Office Word, persoana serioasa, organizata, responsabila, experienta in domeniu similar prezinta un avantaj, ☎0723.390.550 inovomag@gmail.com

1304. **Operator** CNC gaurire/ frezare mobilier PAL/ MDF. Se cer cunostiinte operare calculator, cunostinte tehnice mobilier, seriozitate si dorinta de perfectionare in domeniu. Se ofera salariu motivant; ☎0721.238.957 office@mobiladebucatarie.eu

1305. **Operator** CNC ISOVOLTA SA angajeaza operator CNC. Cerinte: studii medii. Informatii la nr. tel. ☎031.030.11.38

1306. **Operator** CNC salariu minim net 500 E, operator CNC debitare plasma, ☎0788.686.265

1307. **Operator** confectionare cablaj etichetare, Fogliani Romania SRL distribuitor si importator de materiale electrice cauta o persoana serioasa, responsabila, cu abilitati practice pentru productie, confectionare cablaj - etichetare ☎0749.190.408/ 0749.190.402 l.parache@fogliani.it

1308. **Operator** confectioner imbracaminte SC Gironde Conf srl angajeaza personal pentru postul de operator confectioner imbracaminte, program 8 ore, bonuri de masa. Se cere minima experienta in masina de cusut. ☎0763.648.720

1309. **Operator** curatare sistem hote/tubulaturi Firma specializata in curatare hote angajeaza operator curatare sistem hote, tubulaturi. Calificare la locul de munca. Program flexbil. Salariu 3000lei. Detalii la telefon. **3.000 L;** ☎0734.507.060 office@ecopest.ro

1310. **Operator** curatenie, pentru complex rezidential, zona piata Victoriei. Conditii bune de munca si salarizare. ☎0736.494.036

1311. **Operator** curatenie, pentru zona industriala A1, depozite, (Ciorogarla Bacu, Cosoba). Cerinte: experienta in curatenia profesionala, carnet categoria B, preferabil. Conditii bune de salarizare, bonuri de masa. ☎0736.494.036

1312. **Operator** depozit Bolintin Deal Cautam muncitori necalificati pentru depozitul cu profile din aluminiu din Bolintin Deal. **2.500 L;** ☎0756.115.183 adiaconu@cortizo.com

1313. **Operator** discutii online. Iti place sa stai in fata calculatorului? Consideri ca ai putere de convingere si rabdare? Angajam hostess! Daca esti o persoana careia ii place sa interactioneze, sa fie in centrul atentiei si totodata sa fie inconjurata de un mediu glam, ne dorim sa faci parte din echipa noastra. CV urile se trimit la adresa de email sau programeaza-ti interviul la nr de telefon: ☎0751.124.276 hello@unicornagency.ro

1314. **Operator** etichetare marfa, personal de sex feminin pentru depozitul Valrom din Militari, str. Preciziei, Nr. 38-38A, sector 6. Cerem acuitate vizuala; atentie. P: L-V; bonuri masa 15 ron/zi. Detalii la telefon ☎021.317.38.00

1315. **Operator** etichetare, depozit pt. Fox, fabrica de mezeluri. Cunostinte calculator, efort fizic, program in schimburi, perioada nedeterminata, bonusuri, prime, masa calda gratuit. Sector 4. Contactati-ne intre orele 9-17 de L-V. **2.000 L;** ☎0726.718.768

1316. **Operator** exchange, amanet, exchange angajeaza personal cu experienta in domeniu. Salariu net plus bonusuri fara targhet. Te asteptam in echipa noastra, CV + foto recenta pe email: **2.600 L;** ☎0787.417.619 amanetplatinum@gmail.com

1317. **Operator** facturare Caut colega operator facturare. Dulciuri. **2.000 L;** ☎0723.191.909 dana@nevalimcandy.ro

1318. **Operator** facturare accesorii si feronerie mobila post aferent serviciului vanzari-configureaza comanda clientului prezent in showroom, direct sau a celor trimise pe mail si factureaza. Cand este cazul incaseaza cu documente de plata; **2.200 L;** ☎0728.420.054/ 021.423.28.45 office@gelutrade.com

1319. **Operator** facturare, Companie farmaceutica cu sediul in sector 6 - zona Gorjului, cauta o persoana serioasa, responsabila (fata), engleza nivel conversational scris-vorbit pentru diverse activitati de birou **2.000 L;** ☎021.211.01.17

1320. **Operator** facturare, firma ET 2000 Impex SRL importator prosoape Operator facturare. Cerinte: studii liceale absolvite, cunostinte operare Pc Word si Excel. Seriozitate.Program Lun-Vineri 09-18. ☎0724.072.078 hasnain@et2000.ro

1321. **Operator** ghilotina pentru hartie (taietor) candidatul trebuie sa aiba experienta in domeniu. Descriere job: Taiere pe ghilotina electrica, spiralare, perforare, plastifiere etc. Salariu fix + ore platite + prime; ☎0746.389.069

1322. **Operator** la Fabricarea Berii Program de lucru 3 schimburi, locatie Brasov Ghimbav, tichete de masa, ore suplimentare platite dublu, salariu atractiv, tichete cadou, spor de noapte, bere gratuita lunar, sporuri si prime. ☎0720.534.811 ana.munteanu@personnel.com.ro

1323. **Operator** la masina productie, Militari angajam urgent persoane pentru postul de operator productie profile, zona Militari. Salariu negociabil, bonuri de masa; **2.000 L;** ☎021.311.77.09

1324. **Operator** linie productie Angajam operatori CNC. Beneficii: specializare gratuita, conditii de munca excelente, loc de munca stabil, pachet salarial atractiv (venit net incepand cu 2.000 lei). Program de lucru in schimburi. ☎0725.206.363 adriana.negoiu@austriacard.ro

1325. **Operator** magazin online, proaspat absolvent <12luni, angajam absolventi liceu/facultate <12luni pentru magazin online Nympha Clothing in functia de operator si consultant vanzari magazin online. Comunicare cu clientii, facturare, intocmire AWB curier; **1.800 L;** ☎0766.511.681 razvan_stroescu@hotmail.com

1326. **Operator** masini finisare cu sau fara experienta pentru tipografie. Descriere job: taiere pe ghilotina electrica, spiralare, perforare, plastifiere etc. Salariu fix + ore platite + prime; ☎0746.389.069

1327. **Operator** masinist si ajutor tipograf, angajam cu carte de munca pentru masini tiprotativa in trei culori ptr productie servetele, zona Jilava. CV la email/ tel. ☎0730.543.543/ 0722.850.065 office@servetele.ro

1328. **Operator** pariuri sportive sector 5, Margeanului, oferim program flexibil de lucru, contract de munca, salariu motivant, prime de sarbatori, asiguram conditii de munca intr-o agentie linistita si fara incidente. Rugam seriozitate. ☎0799.011.611 redjohnwin@yahoo.com

Autoritatea Nationala Fitosanitara, cu sediul in Voluntari, B-dul Voluntari nr.11, jud. Ilfov organizeaza concurs de recrutare in data de 12.03.2019, proba scrisa, incepand cu ora 10.00, pentru ocuparea functiei publice de executie vacante de consilier, clasa I, grad profesional superior din cadrul Biroului de omologare a produselor de protectia plantelor.

Cerinte pentru ocuparea postului : studii universitare de licenta absolvite cu diploma, respectiv studii superioare de lunga durata absolvite cu diploma de licenta sau echivalenta in domeniul agronomie/ horticultura/ biologie/ chimie si vechime in specialitatea studiilor de cel putin 7 ani;

Dosarele de inscriere la concurs se depun in termen de 20 de zile de la data publicarii in Monitorul Oficial al Romaniei, Partea a-III-a, la sediul Autoritatii Nationale Fitosanitare.

Dosarul de inscriere la concurs trebuie sa contina in mod obligatoriu documentele prevazute la art.49 din H.G. nr. 611/2008, actualizata.

Conditiile de participare la concurs si bibliografia se afiseaza la sediul si pe site-ul Autoritatii Nationale Fitosanitare: http://anfdf.ro.

Relatii suplimentare se pot obtine de la sediul Autoritatii Nationale Fitosanitare si la telefon 021/2703254.

1329. **Operator** pentru magazin online Angajam operator pentru magazin online, sediul fiind in localitatea Afumati. Sarcinile postului: receptionarea apelurilor telefonice de la clienti si preluarea de comenzi, solutionarea probleme **2.000 L;** ☎0742.851.911/ 0760.074.060 office.magazinuldepiese@gmail.com

1330. **Operator** preluare comenzi/casier restaurant Preluare comenzi clienti, incasarea si urmarirea acestora. Registru casa zilnic. Dorim o persoana organizata si atenta la detalii. Zona Udristei. Program 2 cu 2 zile,7 din 7. CV la office@manasiafood.ro **2.400 L;** ☎0757.133.529 office@manasiafood.ro

1331. **Operator** print Centru de printare, copiere angajeaza personal cu experienta, obligatoriu cunostinte de grafica si dtp, zona Dristor, Baba Novac. CV la: ☎0730.777.725 regatadesign@gmail.com

1332. **Operator program SAGA (contabilitate primara), program part time sau full time, birou zona Titan Auchan, ☎0732.408.999 hhtitanatlas@yahoo.com**

1333. **Operator** reach-truck cu experienta si muncitori necalificati pentru firma multinationala, zona Pantelimon (Selgros); ☎021.350.72.57/ 021.350.72.58

1334. **Operator** utilaje industriale cautam operator utilaje industriale de complexitate medie pentru o fabrica care opereaza in domeniul confectionarii de utilaje industriale din domeniul alimentar; **2.200 L;** ☎0784.009.000 daniela.stefan@valmix.ro

1335. **Operator** vanzari - call center Rezon Media Grup. Cerinte: atitudine pozitiva, motivanta; minime cunostinte operare PC. Iti oferim: program de lucru de luni pana vineri 09- 17, pachet salarial avantajos: salariu fix (1500 lei net+300 lei tichete de masa+abonament transport), sistem de bonusuri substantiale din vanzari. Email; angajari@rezon.ro

1336. **Operator vanzari polivalent-Auchan Militari, Raionul Congelate. Program full-time, 8 h/zi, contract de munca pe perioada nedeterminata. Pachet salarial atractiv si posibilitati de dezvoltare. CV-urile pot fi trimise pe adresa de email sau depuse la Serviciul Clienti din incinta magazinului. Informatii pot fi obtinute la nr tel. Te asteptam in echipa noastra; ☎0374.101.324 recrutaremi@auchan.ro**

1337. **Operator** vending sofer, pentru incarcare automate de cafea, cerinte: permis conducere, seriozitate, se ofera salariu atractiv , comision, auto. Va rog trimiteti CV-ul pe e-mail ☎0720.999.270 marina.flintoaca@nts-pay.ro

1338. **Operator** vending, Nts Pay SRL angajeaza Nts Pay SRL angajeaza operator vending. Salariu 2000-2500 lei. Cerinte: carnet de conducere (min 2 ani), experienta in distributie, retail sau vending; initiativa; Trimite CV-ul la: office@nts-pay.ro ☎0737.028.363 support@nts-pay.ro

1339. **Operator,** secretar birou notarial Candidatul ideal experienta de minimum 2 ani într-un birou notarial. O buna cunoastere a activitatii notariale. Abilitati de tehnoredactare rapida si de lucru cu pachetul Microsoft Office, ☎0737.274.391 dianapreda_104@yahoo.ro

1340. **Operator.** Laborator foto la minut angajeaza cautam operator calcutor pentru centrul foto, cu abilitati de comunicare si seriozitate profesionala. Cerinte: cunostinute minime de photoshop. Salariu 2200 Ron si carte de munca la 8 h. ☎0733.392.272 Kodakfirma@yahoo.com

1341. **Operatori** call center restaurant, sediul Chitila Jobul presupune preluarea comenzilor de la clienti, atat telefonic cat si pe aplicatia online. Experienta nu este necesara, doar dorinta de a invata. Locatia: zona B-dul Laminorului (aproape de metrou). ☎0722.197.544 resurse.umane@wuxing.ro

1342. **Operatori** call center, cerinte: experienta in vanzari minimum 2 ani, cunostiinte operare PC, abilitati de comunicare, pasiune pentru produse naturiste, seriozitate, spirit de echipa. Se ofera salariu motivant. ☎0799.993.377 andreea.pharmadacica@gmail.com

1343. **Operatori** CNC, productie tamplarie, aluminiu cu experienta, pentru fabrica din Tartasesti. Oferim salariu atractiv, contract de munca, plata orelor suplimentare, telefon de serviciu. Se cer cunostinte Autocad ☎0758.758.800/ 0758.758.813 laura.diaconescu@coneco.ro

1344. **Operatori** CNC, productie tamplarie, aluminiu cu experienta, pentru fabrica din Tartasesti. Oferim salariu atractiv, contract de munca, plata orelor suplimentare, telefon de serviciu. Se cer cunostinte Autocad ☎0758.758.800/ 0758.758.813 laura.diaconescu@coneco.ro

1345. **Operatori** CNC, productie tamplarie, aluminiu cu experienta, pentru fabrica din Tartasesti. Oferim salariu atractiv, contract de munca, plata orelor suplimentare, telefon de serviciu. Se cer cunostinte Autocad ☎0758.758.800/ 0758.758.813 laura.diaconescu@coneco.ro

1346. **Operatori** CNC, productie tamplarie, aluminiu cu experienta, pentru fabrica din Tartasesti. Oferim salariu atractiv, contract de munca, plata orelor suplimentare, telefon de serviciu. Se cer cunostinte Autocad ☎0758.758.800/ 0758.758.813 laura.diaconescu@coneco.ro

1347. **Operatori** CNC, productie tamplarie, aluminiu cu experienta, pentru fabrica din Tartasesti. Oferim salariu atractiv, contract de munca, plata orelor suplimentare, telefon de serviciu. Se cer cunostinte Autocad ☎0758.758.800/ 0758.758.813 laura.diaconescu@coneco.ro

1348. **Operatori** injectie mase plastice, personal calificat si necalificat pentru trei schimburi. **2.000 L;** ☎0765.214.577 bruo@romtatay.ro

1349. **Operatori** linie imbuteliere personal calificat pentru sectia productie angajeaza firma Zarea. Interviuri de angajare zilnic luni - vineri orele 13-15 la sediul din bd. Bucurestii Noi nr. 176, sector 1 ☎021.667.00.20 office@zarea.ro

1350. **Operatori** masini digitale-tipografie pentru tipografia Display Total Grup Bucuresti:Operezi echipamente digitale: printer digital de dimensiuni mari, imprimante, laminatoare, cutter-plotter, etc; **2.000 L;** ☎0786.514.661 ioana.lupu@displaygrup.ro

1351. **Ospatar** cu sau fara experienta pentru Bistro din Piata Rosetti. Program 2 cu 2, masa asigurata, salariu + bonuri de masa. Informatii la telefon: ☎0760.856.116 ella.translucid@gmail.com

1352. **Ospatar** Klandestin angajaz? ospatar cu experienta minima de 3 ani, abilitati de comunicare, organizare, seriozitate si adaptare la munca in echipa, aspect fizic ingrijit. **1.350 L;** ☎0723.522.933 beatrice_mansour@yahoo.com/klandesti2016@gmail.com

1353. **Ospatar** Restaurant Bucurestii Noi sector 1, angajam ospatar/ospatarita. ☎0726.606.212

1354. **Ospatar** Restaurant situat in piata Iancului angajeaza ospatarita cu experienta, ajutor de bucatar (femei) si livrator, salariu atractiv plus bonus; ☎0733.282.557 Amanethb@gmail.com

1355. **Ospatar** vino sa lucrezi in unul din restaurantele grupului SHC. Cautam colegi pentru pozitia de ospatar, care sa faca parte din echipa restaurantelor Stadio, Social 1, Nor, Cismigiu. ☎0731.322.472 nicoleta.deaconu@stadio.ro

1356. **Ospatar** cu sau fara experienta pentru Wasabi Afi Cotroceni. Cautam o persoana serioasa, amabila, zambitoare, dornica de a invata lucruri noi, punctuala si politicoasa pe postul de ospatar. Pachet salarial 3.500 Ron. **3.500 L;** ☎0733.673.306 adriana.wasabi@gmail.com

1357. **Ospatar** mic dejun, Rin Grand Hotel. Monteaza si completeaza bufetul, debaraseaza mesele. Ture doar de dimineata 06.00-15.00, 5 zile/ saptamana. Se ofera contract de munca, salariu fix, masa asigurata si bonuri de masa ☎0730.777.210 resurseumane@rinhotels.ro

1358. **Ospatar,** barman hotel restaurant sushi cunostinte de barman, restaurant, restaurant Sushi Chico Chillout, centru ☎0733.324.426 chilloutchico@gmail.com

1359. **Ospatar,** barman, ajutor bucatar, bucatar pizzar, femeie serviciu. Salariu brut 2.900-4.200 Lei, The Yellow Club, Bucuresti sect. 3, Titan, str Lucretiu Patrascanu no.1, part time sau full time; ☎0771.565.459 yellowclub@rocketmail.com

1360. **Ospatar,** ospatarita Avem nevoie de ospatar si ospatarita cu sau fara experienta, salariu 1800 in mana plus carte de munca. Aspect placut si seriozitate, restaurant se afla in zona Baba Novac langa mall-ul Park Like, **1.800 L;** ☎0722.218.487 papy_catalina@yahoo.com

1361. **Ospatar,** ospatarita ospatarita hotel 4 stele. Cautam ospatar sau ajutor de ospatar pentru Hotel 4 stele in centrul Bucurestiului, inclusiv pentru micul dejun. Cerinte: limba engleza. ☎0731.699.971

1362. **Ospatar,** ospatarita fara experienta Restaurantul Stadio din Piata Universitatii angajeaza tineri. Program flexibil, mediu de lucru placut, salariu motivant, posibilitati de dezvoltare, ☎0731.322.472 resurse.umane@stadio.ro

1363. **Ospatar,** piccolo, ajutor barman Ne marim echipa. Cautam ospatar, piccolo, ajutor barman pentru restaurant in centrul istoric (zona Unirii). Sunati intre orele 12.00-15.00, la nr de tel. ☎0735.861.683/ 0735.861.682/ 0735.861.681

1364. **Ospatari** Cautam persoane dispuse sa se alature echipei noastre. **1.500 L;** ☎0729.106.169/ 0764.842.717 alina@laiancu.ro

1365. **Ospatari** Cautam sa ne marim echipa si avem nevoie de ospatari cu experienta experienta. Oferim un mediu de lucru placut, colectiv tanar, bonusuri in functie de performanta, ☎0722.545.024 contact@dancinglobster.ro

1366. **Ospatari** pentru restaurant cu specific international din centrul Bucurestiului ☎0741.055.359 cristina.raducu@restaurantelisabeta.ro

1367. **Ospatari** restaurant renumit, angajeaza ospatari cu experienta, daca esti o persoana sociabila, comunicativa, te asteptam sa faci parte din echipa noastra, suna la tel; ☎0736.445.737/ 021.232.87.96 office@lacocosatu.ro

1368. **Ospatari** Restaurant Texan-Bucuresti angajeaza ospatari sau ospatarite, experienta minim 1 an in domeniu. Se ofera: salariu atractiv, lucru in ture. Localul este situat in zona Rondul Cosbuc; ☎0785.444.442 office@suzanaribs.ro

1369. **Ospatari** (ospatarite) restaurant, zona Nordului, angajeaza ospatari (ospatarite) se lucreaza 2 cu 2, se ofera mancare, concediul de odihna platit. ☎0763.694.391 danaiuga1@gmail.com

1370. **Ospatari** / ospatarite cu limba straina si experienta probanta, angajeaza restaurant din zona Piata Dorobanti; ☎021.231.09.08/ 031.436.44.77

1371. **Ospatari** si ospatarite Restaurant NoName angajeaza ospatari si ospatarite cu calificare. ☎021.332.00.29

1372. **Ospatari,** Hotel Caro (Barbu Vacarescu 164A, sector 2) angajeaza ospatari si Shift leader Banqueting. Relatii la tel, sau CV la: ☎021.208.61.21 hr@carohotel.ro

1373. **Ospatari,** aj ospatari, hostess Argentine Steak&Sushi Baneasa angajeaza ospatar, picol, hostessa. Conditii excelente de lucru. ☎0768.494.450 valentin_tms@yahoo.com

1374. **Ospatari,** ospatarite pentru restaurant sector 3, salariu motivant, conditii excelente de munca, mediu de lucru destins, colectiv deosebit ☎0744.494.099 Fivacom@yahoo.com

1375. **Ospatari,** ospatarite restaurant situat in sectorul 2, angajeaza ospatari, ospatarite cu experienta minim 5 ani, salariu 3.300 Ron cu program de la ora 12 plus libere, o masa pe zi, contract de munca, plus tipsul personal **3.300 L;** ☎0765.922.428

1376. **Ospatari,** picoli, restaurantul nostru se afla in incinta Mall Baneasa.Salariu motivant plus tips zilnic, o masa inclusa, program 2/2. Pentru mai multe detalii sunati dupa orele 13:00. Multumesc ☎0767.947.472/ 0723.524.524 todericamarius@yahoo.com

1377. **Ospatari.** Vino in echipa Alioli ! pentru restaurant spaniol in zona P-ta Romana, urgent. Salariu atractiv negociabil, transport, program 2 cu 2, tips zilnic. Va rugam sa ne contactati intre 12:00-20:00; ☎0733.304.950 office@alioli.ro

1378. **Ospatarita,** ospatar pentru Cloud Bistro persoana serioasa, dinamica, aspect placut. Oferim salarizare si conditii bune de munca (2.200 Lei/luna + 1 masa pe zi). Cloud Bistro este situat in zona Piata Victoriei **2.200 L;** ☎0753.486.718 nicolae.iubitu@cloudbistro.ro

1379. **Ospatarita/** ospatar, Arezzo Ristorante, capacitate 30 de locuri, zona Pipera, Voluntari, angajeaza ospatarita. Salariu fix+tips, venit lunar 3000 - 3500 lei, masa asigurata, program 1 zi cu 1 zi (11 - 22), **3.000 L;** ☎0756.561.291 andreea.dociu@gmail.com

1380. **Ospatarite** pentru pub, restaurant, terasa situat central Mantuleasa 40. Pentru a putea participa la un interviu va rog trimiteti CV Sau suna?i pentru programare. Program 2 zile cu 2 zile; ☎0745.147.766 office@terasaflorilor.ro

1381. **Ospatarite** pentru Trattoria Borghese. Salariu, tips individual, bonusuri, posibilitate avansare, program 2/2 zile. Se cere experienta. Interviu str. Dambului 155 (30 metri de metrou Brancoveanu) **1.800 L;** ☎0726.782.482

1382. **Ospatarite** pentru cafenea. Locatia este la al doilea pod Voluntari la Sumarket (incinta); ☎0734.544.735/ 0733.938.683

1383. **Ospatarite** si barman, clientii nostri au nevoie de tine, ne facem treaba bine de 16 ani iar clientii sunt foarte incantati de mancarea si serviciile pe care le oferim. I-am invatat sa avem ospatarite dragute si sociabile ☎0745.147.766 office@terasaflorilor.ro

1384. **Ospatarite,** pentru restaurant specific romanesc, in zona Militari, sector 6. Relatii la telefon ☎0770.354.776

1385. **Ospatarite/ ospatari pentru Restaurantul La Nasu, zona Crangasi. ☎0728.984.754**

1386. **Ospataritecu** sau fara experienta pentru Mao Pub situat pe Calea Vacaresti 278, www.maopub.ro. **1.400 L;** ☎0734.651.400

1387. **Oti** Sales angajeaza manipulant marfa Compania Oti Sales & Distribution specializata pe piata consumabilelor de curatenie, angajeaza manipulant marfa pentru depozitul din Bucuresti, sector 3. ☎0784.255.553

1388. **Patiser** cu experienta angajam urgent pentru Patiseria Ioanid. ☎0722.622.815

1389. **Patiser** sau patisera cu experienta, salariu atractiv, cu contract de munca, urgent; ☎0761.041.822

1390. **Patiser/modelator** covrigi patiserie Drumul Taberei, sector 6, angajeaza:patiser cu experienta salariu 2500-3500 lei; modelator covrigi urgent, salariu 2000 lei. ☎0721.219.108

1391. **Paza** Angajam agenti paza obiective in Bucuresti, rog seriozitate, salariu atractiv. Relatii de luni-vineri orele 11-16.30; ☎0727.761.858 dolul_roxi@yahoo.com

1392. **Paznic** de zi societate de constructii angajeaza paznic cu atestat, doar pentru tura de zi, supraveghere santier, toate detaliile se discuta la interviu, sector 5; ☎0753.112.729 simona@imogroup.ro

1393. **Paznic** pentru depozit Sos. Berceni. Pentru detalii sunati la tel. sau trimiteti CV la email; ☎021.407.52.35 resurse.umane@ramadanorth.ro

1394. **Paznic** pentru o balta de pescuit. Oferim cazare; ☎0743.066.384/ 0727.889.133

1395. **Paznic** si buldoexcavatorist pt. firma constructii firma constructii angajeaza paznic si buldoexcavatorist. Pentru mai multe relatii rugam contactati firma. ☎0725.763.102 envogueresidence@gmail.com

1396. **Pensionari** cu carnet muncitori, electrician, ambalator, automatist si chimist pentru productie detergenti. Asiguram si cazare, conditii avantajoase de munca, CV la email, www.arcalux.ro; ☎0722.404.983 arcalux@yahoo.com

1397. **Persoana** calificata masinist-sector 2 Minima experienta. Salariu 1.900 lei net+ bonuri de masa. Program 8h/zi in 2 schimburi. Transport asigurat. Ab. Medical. Pentru detalii suplimentare/ programari interviu la tel. ☎0743.751.117

1398. **Persoana** companie batrana,program intern Bucuresti angajam personal pentru companie persoana varstnica, in Bucuresti. Program: intern. Oferta salariala: 2000 - 2500 lei. Programari interviu telefonic sau trimite CV si te contactam noi. **2.500 L;** ☎0735.179.929/ 021.223.23.59 roxana.iatan@profiles.ro

1399. **Persoana** dinamica pentru activitatea de administrare imobile. Program lucru 13:00-21:00. Nu este necesara experienta, **2.000 L;** ☎0723.106.360 admynya@yahoo.com

1400. **Persoana** energica, comunicativa pentru un post de call center/, programul este in ture, salariul porneste de la 1.500 Lei net. Se ofera transport la plecare **1.500 L;** ☎0729.106.169/ 0767.282.820 alina@laiancu.ro

1401. **Persoana** ingrijire varstnic 80 ani, particular, angajez persoana serioasa pentru ingrijire varstnic 80 ani, zona Pantelimon, sector 2, Bucuresti. Program zilnic 18,00 - 08,00. Asigur conditii optime, cazare, salariu. Rog seriozitate; ☎0744.565.759/ 0765.506.187 mateiconstandan@yahoo.com

1402. **Persoana** pasionata de bucatarie (in special bucatarie italiana), experienta intr-o bucatarie internationala reprezinta un avantaj.Program L-V, pachet salarial 2510 lei, info la tel. ☎0729.699.825 office@wedohr.ro

1403. **Persoana** pentru caserie si arhivare documente Societate administrare imobile, angajam persoana pentru casierie si arhivare documente, care sa aiba excelente abilitati de comunicare. Punctul de lucru se afla in complexul Confort Urban Residence. **42 L;** ☎0737.856.558 georgiana@premiumexpert.ro

1404. **Persoana** serioasa, harnica, respectuoasa si responsabila cu experienta in menaj si calcat, la domiciliu (Bucuresti- zona Foisorul de Foc), cu contract de munca, trei zile pe saptamana. Prezinta avantaj persoanele care au lucrat in strainatate. Telefon contact; ☎0722.707.294

1405. **Persoane.** Societate administrare imobile angajeaza persoane cu experienta in administrare/ management pentru asociatii proprietari/ parcuri rezidentiale. Trimiteti CV la email sau sunati la tel. ☎0784.275.701/ 0784.275.702 labloc_ai@yahoo.com

1406. **Personal** Angajam gestionari si primitori distribuitori pentru depozite alimentare din: Flora zona Casa Presei, Smart Expo Volunari si Doraly Afumati. pentru detalii: 0758885010. CV la: petprodexim@yahoo.com. ☎0758.885.010 petprodexim@yahoo.com

1407. **Personal** Fabrica de mobila (Zona - Jilava, 1 Decembrie, Giurgiului) angajeaza personal calificat si necalificat pentru tamplarie si tapiterie. Se ofera: contract de munca pe perioada nedeterminata; salariu pentru muncitori necalificati 1800 -2000 lei; salariu pentru muncitori calificati de la 2500- 3000 le, transport; ☎0733.962.022

1408. **Personal** Fast food shaormerie cu puncte de lucru in Ghencea si Sebastian cauta personal cu sau fara experienta la bucatarie si pentru pregatirea si vanzarea de shaorma si diferite sandwich-uri. ☎0725.433.689 dj_freshdanny@yahoo.com

1409. **Personal** Firma productie publicitara angajeaza personal cu experienta pentru reclame luminoase, panouri stradale, litere volumetrice, colantari, etc. Angajam si personal necalificat si auxiliar. ☎0722.326.435 citacom@xnet.ro

1410. **Personal** Hesper SA Bucuresti angajeaza: Inginer mecanic; Inginer metalurg (experienta in tratamente termice); Inginer chimist; Strungari, rectificatori, frezori, lacatusi, operatori CNC; Sculer matriter; Mecanic masini utilaj; Muncitori necalificati ; Electrician; Femeie de serviciu; Liftier; ☎0758.048.316/ 021.335.10.50 hesper.hr@gmail.com

1411. **Personal** Restaurant La Brasserie du Parc, situat in Parc Herastrau, angajeaza spalator vase. Relatii la tel. sau e-mail; ☎0376.203.061 office@labrasserie.ro

1412. **Personal** Sc.New Look Construct SRL cauta personal calificat si necalificat in domeniul instalatii termice si electrice, program normal, salariu se negociaza in functie de merit tel. ☎0727.616.587 Cristiiancu2016@gmail.com

1413. **Personal** societatea noastra angajeaza: agenti vanzari, gestionari, montatori/debitatori semifabricate, menajera. Salariul incepand cu 3000 lei brut. Punct de lucru A1 BUSINESS PARK. Telefon; ☎0737.525.928

1414. **Personal** Trattoria Angoli angajeaza ospatari/ospatarite, barmani si personal pentru vanzare de snacksuri, inghetata la casutele din Oraselul Copiilor. Salariu atractiv. ☎0739.510.811 office@trattoriaangoli.ro

1415. **Personal** angajez, tehnician aparate de remodelare corporala, manichiurista, coafeza cu experinta salon sector 1, program o zi cu o zi duminica liber, salariu fix, comsion, carte de munca 8 h. **2.300 L;** ☎0732.416.777

1416. **Personal** autorizat in curenti slabi, angajam cu contract de munca personal autorizat si specialist in instalarea si intretinerea sistemelor de alarmare impotriva efractiei. Tel., e-mail: ☎0769.010.240 florina.stoian@regioimpex.ro

1417. **Personal** autoservire sector 1 zona Romexpo ☎0768.395.717 manyx_3005@yahoo.com

1418. **Personal** Beauty One angajeaza frizer cu experien?a zona Bucur Obor. Salonul este de 7 ani cu vad format. ☎0728.492.173 ene.gaby@yahoo.com

1419. **Personal** benzinarie Mol Giulesti, sector 6, salariu fix, tichete de masa, bonusuri de performanta, posibilitate de dezvoltare profesionala. Solicitam seriozitate, atitudine ☎0742.073.243 giulesti@molromania.ro

1420. **Personal** bucatarie Angajam bucatar cu experienta, ajutor de bucatar, femeie la vase si personal bucatarie pentru restaurant in sectorul 2. Pentru mai multe detalii sunati la numarul de telefon; ☎0723.619.300

1421. **Personal** bucatarie fastfood Angajez personal bucatarie fastfood zona Ion Mihalache nr. 60 (fost 1 mai) sector 1, Bucuresti. ☎0764.788.373/ 031.432.85.65

1422. **PERSONAL BUCATARIE, ZONA 1 MAI; ☎031.432.85.65/ 0764.788.373**

1423. **Personal** bucatarie/curatator legume. Cantina angajeaza lucratori bucatarie/ curatator legume.Program L-V 06:30-16:00. Se ofera salariu, tichete de masa, prime, o masa pe zi, ☎0742.668.259/ 0744.487.028 mihai.eatetc@yahoo.com

1424. **Personal** calificat agentie productie publicitara angajeaza personal necalificat pentru prelucrare mase plastice. Program l-v, salariu 1600 lei. CM perioada nedeterminata. simona@groupmedia.ro

1425. **Personal** calificat pentru constructii: rigipsari, zugravi pt. societate. Salariu motivant: 3.400- 4.400 net+ carte de munca; ☎0755.435.994

1426. **Personal** calificat si necalificat Braseria Anemona angajeaza pentru posturile de lucrator comercial (gogosi, inghetata, floricele), ospatar, gratar agiu, barman, personal curatenie ☎0761.102.436/ 0769.225.467 dragomirescuminodora@gmail.com

1427. **Personal** calificat si necalificat SC TE-MA Romania angajeaza personal pentru productie mase plastice. Colectiv tanar. Posibilitati de scolarizare si avansare in cadrul companiei. Experienta in domeniu constituie avantaj, ☎0751.080.014 productie@te-ma.ro

1428. **Personal care utilizeaza scanerul de produse, salariul 2000 lei net, bonuri de masa (15.09 lei/bon), 2.000 L; ☎0740.010.772**

1429. **Personal** contabila evidenta primara, bulevardul Ion Mihalache nr. 60 (fost 1 mai), sector 1, Bucuresti. ☎0764.788.373/ 031.432.85.65

1430. **Personal** cu experienta clandru si fier de calcat pentru spalatorie haine, salariu atractiv. Pentru detalii va rog sa ne contactati la tel. ☎0723.143.502 office@sifonot.ro

1431. **Personal** cu studii medii sau superioare in domeniul vanzarilor pe post de sef echipa vanzari, scolarizare gratuita, venit motivant in functie de realizarile echipei; ☎0733.380.388

1432. **Personal** curatat legume si ambalare. Locatia se afla la 3 min. de Metrou Jiului. Program 2 zile cu 2 zile, de la 09-22. Se asigura masa. Salariu 2000 lei net (in mana). Experienta minima de 2 ani, **2.000 L;** ☎0748.284.545/ 0724.448.967 florin@lifebox.ro

1433. **Personal** curatatoria Aqua din Baneasa prezentabil pentru primire haine. Salariu 2300 Lei net cu tichete masa+sporuri, decontare transport. Cerinte: liceul, MS Office, limba engleza nivel mediu. Trimite CV la email **2.300 L;** ☎0722.291.414 stoica01@gmail.com

1434. **Personal** curatatorie haine zona Titan pentru curatat si calcat. Beneficii: Salariul incepand cu 2000 Lei, tichete de masa, sporuri, decontare transport, servicii medicale in clinica Medlife. Se accepta si persoane fara experienta **2.000 L;** ☎0722.291.414

1435. **Personal** curatenie 700 Fit Club (sala de sport). Angajam personal curatenie. Salariu 1.800. Program de 8 ore. Telefon.Sala se afla in Cartierul Baneasa sector 1 str. Horia Macelariu 83 Bucuresti. ☎0724.728.884 contact@go700.ro

1436. **Personal** curatenie angajam pentru scari de bloc, femei si barbati. ☎0766.866.075

1437. **PERSONAL** CURATENIE ANGAJAM PERSONAL CURATENIE IN SPATII COMERCIALE, SALI DE CINEMA SI CLADIRI BIROURI, PROGRAM 8 ORE, BONURI DE MASA, CONTRACT DE MUNCA SALARIU NET: 1400-1900 RON. ☎0722.763.974/ 031.101.21.39

1438. **Personal** curatenie Cautam personal pentru servicii de curatenie la domiciliu, in Bucuresti. Oferim seriozitate si posibilitatea unei colaborari cu contract de munca pe termen lung. ☎0785.605.570 topmedassistance@yahoo.com

1439. **Personal** curatenie Firma curatenie angajam personal pentru curatenie in blocuri din Bucuresti (Dristor, Obor, Crangasi, Militari, Pantelimon, Berceni, Gara de nord, Dr. Taberei, Baneasa, Rahova); ☎0753.812.805

LOCURI DE MUNCĂ

1440. **Personal** curatenie firma curatenie angajeaza personal cu norma intreaga sau jumatate de norma la puncte fixe sau echipa mobila. Pachet salarial atractiv, decontare transport, bonuri de masa. Relatii la telefon; ☎0753.514.329

1441. **Personal** curatenie Firma de curatenie angajeaza personal pentru birouri zona Pipera. Program de 6 ore/zi/luni-vineri. **1.300 L;** ☎0736.957.795

1442. **Personal** curatenie firma specializata in servicii curatenie angajam barbati pentru intretinere cladiri. Oferim salariu avantajos. Pentru mai multe detalii va rugam sa ne contactati; ☎0762.121.478/ 0766.585.826 ciocirlan.viorel@yahoo.com

1443. **Personal** curatenie locatie de top din sectorul 6, angajeaza in regim permanent personal curatenie.

1444. **Personal** curatenie lucru in ture zi/noapte, salariu 2000 lei net, telefon contact. ☎021.796.38.80

1445. **Personal** curatenie penstru spital, salariu atractiv+ tichete masa; ☎0745.954.248

1446. **Personal** curatenie pentru complex rezidential Pipera Tunari, program 7-15 sau 11-19,zilnic. Salariu 1700, cu carte de munca; ☎0736.494.036

1447. **Personal** curatenie pentru interventii, pt. firma curatenie. Salariu motivant **2.500 L;** ☎0741.540.555

1448. **Personal** curatenie pentru spatii de birou, zona Piata Victoriei. Program l-v in 2 schimburi. Locatie sector 3, metrou Piata Victoriei. Experienta minim 6 luni. **1.770 L;** ☎0799.762.360 Job@personnel.com.ro

1449. **Personal** curatenie Restaurant angajeaza personal la curatenie si spalator vase mici/mari. Salariu 2000 lei. O masa asigurata. Program 9.00- 17.30. Zona Aurel Vlaicu. ☎0756.363.055 Roxana.arghiriade@qsinn.ro

1450. **Personal** curatenie si tehnicieni de intretinere cladiri de birouri in Bucuresti, zona centrala, cu calificare de electrician sau instalator. Pachet salarial avantajos; ☎0751.171.055

1451. **Personal** curatenie birouri part time si full time, zona Grozavesti, Universitate, Dorobanti ☎0724.386.660

1452. **Personal curatenie bucatarie pentru Socului Kebap, salariu atractiv; ☎0764.673.064**

1453. **Personal** curatenie cladiri Sema Parc S.A angajeaza, in conditii avantajoase, ingrijitoare pentru curatenie cladiri. Locatia este in sector 6, se lucreaza 8 ore pe zi, luni-vineri, in intervalul 6.00-14.30. Rugam seriozitate! ☎021.318.91.77 hr@semaparc.ro

1454. **Personal** curatenie laborator cofetarie Laborator cofetarie, angajam personal pentru curatenie. Atributii principale : spalarea vaselor, utilajelor, curatenia generala. Contract de munca, transport decontat. **2.000 L;** ☎0758.092.348 Office@la-petite.ro

1455. **Personal** curatenie pentru zona Drumul Taberei Agent curatenie femeie) cu experienta, pentru curatenie birouri in zona, Drumul Taberei, Afi Parc Cotroceni. Program de lucru, Luni - Vineri / 8ore. Relatii la tel.. **1.400 L;** ☎0728.870.117/ 021.311.70.01 office@inercomserv.ro

1456. **Personal** curatenie si protocol, zona Pipera, angajam personal curatenie si protocol pentru locatia noastra (zona de birouri) din zona Pipera. Program: l-v: 06:00 - 14:30. Contract pe perioada nedeterminata de timp, plus tichete de masa. **1.800 L;** ☎0724.322.000

1457. **Personal** curatenie si spalat vase pentru restaurant Dorobanti str. Washington. ☎0734.349.076

1458. **Personal** curatenie si vase, Boulevard Cafe angajeaza personal pentru curatenie si vase. Oferim salarial atractiv, transport decontat la finalul programului de lucru. ☎0757.714.692 Cafeblv@gmail.com

1459. **Personal** curatenie zona Jiului Building Support Services, firma specializata in intretinerea si administrarea cladirilor de birouri, angajeaza personal curatenie pentru zona exterioara program full-time, mediu dinamic ☎0752.150.677 andrei.buf@bss.ro

1460. **Personal** curatenie, Bery Fitness angajeaza femeie de serviciu, (25-45 ani) in Iancului si Berceni. Domiciliul in zona si experienta in domeniu constituie avantaj. Cerem si oferim seriozitate. Programari interviu; ☎0758.077.704

1461. **Personal** curatenie, pentru spatii de birouri, zona Piata Victoriei. Program lucru: l-v in 2 schimburi. Locatie: sector 3, Bucuresti. Experienta minim 6 luni. **1.770 L;** ☎0799.762.360 Job@personnel.com.ro

1462. **Personal** curatenie, firma de curatenie interventii firma de curatenie angajeaza 2 persoane rapide pentru interventii. Salariu 1.600 ron-2.400 Ron in functie de zile lucrate. Contact telefonic! **1.700 L;** ☎0722.591.722 Cleaning.duties@yahoo.con

1463. **Personal** curatenie, tura de noapte 22-6 Universitate, firma de curatenie angajam personal intretinere birouri cu experienta pentru tura de noapte. Se cere seriozitate mare, experienta, aspect ingrijit, atentie la detalii, zona Universitate-Cismigiu; **1.700 L;** ☎0771.449.760 office@curateniebirou.ro

1464. **Personal curatenie. Angajam personal curatenie pentru birou si apartamente noi in zona Militari. Salariu motivant. Rugam seriozitate. ☎0725.963.165**

1465. **Personal** curatenie. Firma curatenie, angajeaza in Centrul Comercial din zona Berceni, la program de 8 h. Oferim salariu avantajos. ☎0733.607.028

1466. **Personal** DDD Building Support Services, firma specializata in intretinerea si administrarea cladirilor de birouri, angajeaza agent DDD, program full-time ☎0752.150.677 andrei.buf@bss.ro

1467. **Personal** depozit Angajam personal depozit invitatii nunta. Program L-V 09-17. Locatie Soseaua Morarilor Nr 1. Salariu 1.700 lei bonuri incluse. ☎0772.048.481 office@totalhappy.ro

1468. **Personal** fabrica - sector 6, Angajam personal barbatesc pentru fabrica - salariul 1850 lei net+ bonuri de masa+ bonusuri+ decont transport (max. 250 lei / luna). Toata legislatia respectata. Detalii la tel. ☎0770.153.962/ 0770.153.166 office@ihres.ro

1469. **Personal** fabrica medicamente Bragadiru Cautam ambalatori productie, ingrijitor laborator, incarcatori-descarcatori depozit. Progam in 2 schimburi. Tichete de masa oferite. Transport asigurat Piata Unirii, Bucuresti-Bragadiru. **1.260 L;** ☎0749.409.019 recrutare@laropharm.ro

1470. **Personal** facturare Firma distributie electrocasnice cu sediul in Voluntari - Ilfov angajam personal pentru facturare. Salariu motivant, mediu de lucru placut; ☎0728.135.409 office@demelectronics.ro

1471. **Personal** feminin Alege BeYou si beneficiezi de comision 80% in prima luna + bonus de angajare 300$. Este momentul sa-ti castigi independenta, ia atitudine! Suna si programeaza un interviu **5.000 L;** ☎0763.089.972/ 0730.872.297 office@beyou-studio.ro

1472. **Personal feminin pentru postul de vanzari, sector 6, cu/ fara experienta, fara limita de varsta. Salariu atractiv. Beneficii: comision, decontare transport; ☎0724.040.408**

1473. **Personal** feminin pt. vanzare magazin si manipulare marfuri, sector 6; ☎0766.303.771

1474. **Personal** incarcare- descarcare marfa. Companie cu domeniu de activitate in fabricarea produselor parafarmaceutice, cosmetice, suplimente alimentare angajeaza incarcator-descarcator in zona Bacu, Joita. Pentru interviu se pot prezenta candidati si din Dragomiresti, Chiajna, Ciorogarla, Bolintin, Sabareni, Chitila. Disponibilitatea imediata constituie un avantaj; ☎0756.717.770

1475. **Personal magazin decoratiuni, zona Mihai Bravu, salariu in mana 1.800 lei + bonusuri; ☎0723.511.662**

1476. **PERSONAL MAGAZIN DECORATIUNI, ZONA MIHAI BRAVU. PROGRAM 5 ORE/ZI. SALARIU NET 1.300 LEI, ☎0723.511.662**

1477. **Personal** magazin si macelarie Angajam vanzatoare magazin, macelar, ajutor macelar. Soseaua Pantelimon nr 253. ☎0755.943.606 gamafusion.office@yahoo.com

1478. **Personal magazine decoratiuni -menaj, zona Mihai Bravu, sector 3, full time, salariu 1.800 lei, bonusuri. Sunati intre 12.00-17.00 ☎0723.511.662**

1479. **Personal** masaj, cu o experienta de 3 ani in domeniul masajului si o clientela formata, ne dorim sa ne extindem echipa si sa oferim sansa catre un job bine platit unor fete in cautarea unui loc de munca; **3.000 €;** ☎0725.319.598/ 0725.319.598 blue.moonline@yahoo.ro

1480. **Personal** masina liniara atelier de creatie vestimentara angajeaza masinist, confectioneri cu experienta in realizarea unui produs cap coada, a produselor de dama! Cunostiinte: masina liniara. ☎0754.957.935 belbria1@gmail.com

1481. **Personal monitorizare camere cu /fara experienta; salariul 2.500-4.000 ron/8 ore; loca?ie stabila. Pia?a Progresul; ☎0721.000.376**

1482. **Personal** monitorizare camere, cu/ fara experienta, salariul 2500-4000 Ron/ 8 ore, locatie stabila Piata Progresul ☎0721.000.376

1483. **Personal** necalificat angajam personal pregatire/ slefuire suprafete lemnoase MDF. Fabrica se afla in Bragadiru, Ilfov; **1.500 L;** ☎0723.165.515 office@woodmakeup.ro

1484. **Personal** necalificat incarcare, descarcare tir Angajam urgent muncitori necalificati pentru incarcare si descarcare tiruri. Cautam 2 barbati barbati obisnuiti cu efortul fizic, avantaj persoanele care au mai lucrat in domeniu. **2.000 L;** ☎0732.713.290 recrutare@lafantana.ro

1485. **Personal** necalificat, Aida Bistro isi cauta personal pentru a intregi echipa. Avem nevoie de o persoana tanara si dinamica pentru functia de muncitor necalificat. Conditii avantajoase, echipa tanara si dinamica, **1 L;** office@palacecatering.ro

1486. **Personal** oferta locuri de munca Am International, companie din domeniul industriei de publicitate, Bucuresti, Sector 1, zona Casa Presei angajeaza: electrician, sudor, lacatus confectii metalice, operator plastice. ☎0747.085.815 maria.ene@ami.ro

1487. **Personal** patiserie patiseriile Auguri isi maresc echipa in Bucuresti. Vino in familia noastra. Program de lucru exceptional. Contract full time. Relatii la telefon; ☎0743.103.104

1488. **Personal** paza cu sau fara atestat Angajam personal paza cu sau fara atestat (femei si barbati) pentru centre de afaceri. Salariul de incadrare 2100 lei, tichete de masa 20 bucati/15 lei, abonament de sanatate la o clinica privata. **2.080 L;** ☎0758.079.208 daniela.badea@wfmc.ro

1489. **Personal** pentru curatenie la birou, Magic Smart Grup angajeaza personal curatenie zona 13 Septembrie (Drumul Sarii). Beneficii: program de lucru in ture (15 zile/luna), tichete de masa, salariu in cont ING, 21 zile de concediu de odihna. ☎0786.553.179

1490. **Personal** pentru depozit material, instalatii si constructii, zona Dudesti, si Sos. Giurgiului; ☎0722.241.079/ 021.322.93.30

1491. **Personal** pentru functia de agent vanzari pedestru fara limita de varsta, salariu pornind de la 2.000 lei net. Oferim cazare; ☎0371.477.855

1492. **Personal** pentru Germania, montator gresie si faianta. ☎0738.211.161 Margvis20@gmail.com

1493. **Personal pentru magazin Fornetti zona Titan, sector 3, societate angajeaza, primordial doamne, salariu foarte bun; ☎0744.581.596**

1494. **Personal** pentru manichiura - pedichiura, salon zona Aparatorii Patriei (str. Mariuca); ☎0763.903.604

1495. **Personal** pentru pregatirea suprafetei pentru vopsire. Formare la locul de munca. Vopsitorie in camp electrostatic sau cu materiale lichide. Salariu motivant, bonuri de masa. SC Cees Tech SRL; ☎0722.220.414

1496. **Personal** pentru sala de croit zona Fundeni atelier croitorie haine de dama situat in zona Fundeni - Institutul Oncologic (transport 182 si 253 la distanta de 5 minute de statie) cauta colaborare cu persoana pentru sala de croit. **1.800 L;** ☎0731.324.661

1497. **Personal** pentru spalat vase in restaurant restaurant cu livrare la domicilu- cautam colegi pentru postul de spalat vase. Locatii: Mega Mall sect 2, Calea Grivitei (metrou Basarab). Salariu motivant, masa la pranz, trasport acasa. ☎0731.617.815 resurse.umane@wuxing.ro

1498. **Personal** pentru spalatorie auto Popesti Leordeni. Se asigura: salariu fix motivant, conditii de munca peste medie, program flexibil,Relatii la telefon ☎0721.657.700

1499. **Personal** productie fabrica mezeluri fabrica de mezeluri din Chiajna, angajeaza pentru extinderea activitatii operatori fabricat mezeluri, spriteri, cuteristi,gestionar depozit si muncitori necalificati. ☎0723.217.957 OFFICE@MEZELAR.RO

1500. **Personal** productie panificatie si cofetar- patiser, Fundeni, sector 2; ☎0762.525.001

1501. **Personal** productie publicitara cerinte: experienta in domeniu, disponibilitate program prelungit. Responsabilitati: colantare, montaj bannere, finisare displayuri si produse publicitare, asamblare. Avantaj: permis conducere cat B; **2.500 L;** marius@axicogrup.ro

1502. **Personal** productie publicitara si mobilier King Advertiser si King Furniture and Design angajeaza personal in productie publicitara si mobilier, cu sau fara experienta (permisul de conducere reprezinta un atu). ☎0732.123.022 office@kingadvertiser.ro

1503. **Personal** productie publicitara si mobilier King Advertiser si King Furniture and Design angajeaza personal in productie publicitara si mobilier, cu sau fara experienta (permisul de conducere reprezinta un atu). 0732123022 ☎0732.123.022 office@kingadvertiser.ro

1504. **Personal** productie publicitara si mobilier King Advertiser si King Furniture and Design angajeaza personal in productie publicitara si mobilier, cu sau fara experienta (permisul de conducere reprezinta un atu). 0732123022 ☎0732.123.022 office@kingadvertiser.ro

1505. **Personal** restaurant Angajam casier, ajutor bucatar si bucatar, in cadrul unui important restaurant specific romanesc, din Bucuresti. Program lucru: 5 zile cu 2 libere, 2 schimburi. Nu necesita experienta, **3.000 L;** ☎0799.762.360 Job@personnel.com.ro

1506. **Personal** restaurant Ospatar, picolite, ajutor de bucatar, fete la vase ☎0721.259.439 restaurant@irisa.ro

1507. **Personal** restaurant Centrul Vechi angajam personal calificat pentru restaurant in Centrul Vechi. Barman, ospatar, ajutor bucatar, ospatar numai pentru mic dejun program 6.30 -12.00. Rugam sa trimiteti CV-urile la adresa de mail; ☎0720.732.141 Restaurantribs@gmail.com

1508. **Personal** restaurant Centrul Vechi angajam personal calificat pentru restaurant in Centrul Vechi. Barman, ospatar, ajutor bucatar, ospatar numai pentru mic dejun program 6.30 -12.00. Rugam sa trimiteti CV-urile la adresa de mail; ☎0720.732.141 Restaurantribs@gmail.com

1509. **Personal** restaurant sector 1 sau Otopeni Barbati si femei lucrator comercial, ajutor bucatar, ospatar, hostess, salariu 1.300-1.500 lei, tips, decont transport, program 8 ore pe zi, contract nedeterminat, detalii la telefon. ☎0725.477.438 recrutare@smartoutsourcing.ro

1510. **Personal** restaurant, retea de restaurante cu livrare la domiciliu- cautam colegi pentru posturile: bucatar, coordonator ambalator, casier-vanzator. Locatii: Mega Mall sect 2, Calea Grivitei (metrou Basarab) sect 1. ☎0731.617.815 catalina.damian@wuxing.ro

1511. **Personal** restaurant, bucatarie Trattoria Angoli angajeaza: bucatar; ajutor bucatar; bucatar bufet rece (salatier); femeie de serviciu; personal pentru gratar. ☎0739.510.811 office@trattoriaangoli.ro

1512. **Personal** restaurant: angajez personal curatenie/ spalat vase. Restaurant in Floreasca, sector 1 Bucuresti. Transport asigurat, carte de munca, tips, program 2 zile muncite, program 09-23:00 cu 2 zile libere, 1400-2000 ron. ☎073011211 info@emte.restaurant

1513. **Personal** restaurantul Nicolai, ne marim echipa pt noi proiecte. Cautam lucratori bucatarie, bucatari si femeie la vase si curatenie. Daca sunteti interesati de un job stabil, daca vrei o siguranta te asteptam sa lucram impreuna. ☎0724.706.442 Balabangeorgiana3107@gmail.com

1514. **Personal** sala de croit dupa tipare carte de munca, program de lucru 8 h/ zi, de luni pana vineri. Mediu de lucru placut. Salariu 1800 ron in mana . Zona Baicului; ☎0720.290.699

1515. **Personal** sala de pariuri, personal feminin in zona Drumul Taberei. ☎0761.931.822

1516. **Personal** SC One Tech Instal SRL, electricieni si instalatori calificati cu experienta, ajutor electrician si ajutor instalator, Bucuresti si in tara, detalii la nr. de tel. ☎0727.693.581 Stefantene@yahoo.com

1517. **Personal** spalat vase fete de preferat domiciliul sectorul 5, sarcini: spalat vase si curatenie pt. restaurant, zona Palatul Parlamentului **2.000 L;** ☎0371.303.700

1518. **Personal** spalat vase, restaurant Dorobanti, angajam femeie pentru spalat vase. Conditii de munca avantajoase; ☎0765.846.811 nicoleta@tuk-tuk.ro

1519. **Personal** spalatorie auto, experienta constituie un avantaj, locatie stradala, prog flexibil, spalatorie auto cu vad, comis tapiterie si polis, pt persoanele din provincie se ofera cazare, **2.500 L;** ☎0743.252.221

1520. **Personal** telecomunicatii Angajam personal pentru retele de telecomunicatii. Beneficii: contract de munca perioada nedeterminata, calificare la locul de munca, salariu atractiv, cazare pentru muncitori, program flexibil, ☎0758.065.040 marius.achilie@acovan.ro

1521. **Personal** terasa gradina de vara, urgent barmani, ospatari/ospatarite, picoli, casiera, femeie de serviciu. Zona Dimitrie Pompei, sector 2. Salariu motivant. Relatii la telefon; ☎0743.103.104

1522. **Personal** vase pentru restaurant Nor, Restaurantul Nor este in cautare de colegi pentru pozitia de spalator vase. Oferim un program flexibil, decont transport, masa de pranz asigurata; ☎0731.322.472 resurse.umane@stadio.ro

1523. **Personal** vase si curatenie pentru firma de catering in sectorul 3. Program: una cu una (o zi de la 7:00 la 19:00 - urmatoarea zi libera), **1.600 L;** ☎0770.472.087

1524. **Personal** vase si curatenie restaurant Cismigiu Vino sa lucram impreuna intr-o cladire emblematica a Bucurestiului si sa oferim oaspetilor nostri o experienta de neuitat. Iti oferim un prgram flexibil, venituri peste medie si o noua experienta. ☎0731.322.472

1525. **Personal** vase, restaurant zona metrou Pipera, program 8 ore/zi, L-V, tel. pana la ora 14.00; ☎0785.440.168

1526. **Personal,** Amax Financial angajam fata pt. munca de birou in domeniul vanzarilor, salariu fix + bonusuri (venit minim 2.400 ron), experienta nu este obligatorie, se ofera training gratuit, domiciliu in sect. 4, 5 **2.400 L;** ☎0723.020.285 bogdan_mihai77@yahoo.com

1527. **Personal,** restaurant tip fast food din Mall Park Lake angajeaza personal. Posturile disponibile sunt de casier, bucatar, ajutor bucatar si spalator vase. ☎0732.481.058 iosifescu.florentin@gmail.com

1528. **Personal,** restaurantul Vivo cauta personal bucatarie pentru spalat vase. Pachet salarial atractiv. Calea Floreasca; ☎0787.709.154 mircea@vivorestaurants.com

1529. **Personal,** cu sau fara experienta, intretinere sisteme interfonie, supraveghere video. Permis categoria B constituie avantaj; ☎021.210.68.77/ 021.211.72.13

1530. **Personal,** restaurant Argentine, angajeaza in conditii de munca avantajoase casierite, ajutor bucatar si om la vase. ☎0768.494.450 valentin_tms@yahoo.com

1531. **Personal,** restaurant nou sector 4 Angajam urgent personal necalificat bucatarie, aj. bucatar, ospatari, seriozitate, carte de munca, conditii deosebite tel. ☎0722.299.623

1532. **Personal,** vrei un job in Bucuresti, cazare gratuita vrei sa te muti si sa lucrezi in Bucuresti? Te ajutam noi, asigurandu-ti cazare gratuita. Afla mai multe informatii la tel, Whatsapp sau E-mail: ☎0762.028.754 studioswinwin@gmail.com

1533. **Personal.** Angajam personal pentru calificare la locul de munca in meseria de lacatus ☎0788.686.265

1534. **Personal.** Casa de moda in Voluntari cauta personal pentru lucru manual pe rochii (cusut, lipit diverse accesorii). Program L-V: 8.00- 20.00, salariu **2.000 L;** ☎0728.228.642

1535. **Personal.** Hotel Ghencea cauta personal vase, program 8 h/zi, 2 ture, CV la e-mail, net **1.500 L;** ☎0725.827.216 a.dobrescu@dobexpert.ro

1536. **Personal.** We are a young family with 2 kids (newborn and a 4 year old girl). We are looking for an au pair to join our family and to assist us in taking care of our kids and to keep the house in order. We have a beautiful room with bathrom ready for you in a central location. English is required. Non smoker. Attractive salary. For further details you can call at tel. ☎0739.355.915

1537. **Petrom** Afumati (Doraly) angajeaza casieri. Salariu atractiv + bonuri de masa; ☎0733.937.088

1538. **Picker** Optical Network, cel mai mare retailer de optica medicala din Romania, angajeaza manipulant marfa, depozit zona Baneasa. Oferim salariu fix, bonuri masa, decont transport, program L-Vi 8.30-17.30; ☎0733.770.542

1539. **Pickeri, salariul1800 lei net, bonuri de masa (15.09 lei/ bon), 1.800 L; ☎0740.010.772**

1540. **Pickeri,** barbati si femei, depozit medicamente Angajam urgent necalificati pentru postul de picker in depozit. Salariu: 1.700 ron net+tichete 13RON/zi+ transport Carrefour Orhideea. Program: 8 ore L-V/2 schimburi. Zona Str. Rudeni. Detalii la telefon. **1.700 L;** ☎0749.608.510

1541. **Picol/** ospatar, Floreasca angajam picol sau ospatar Restaurant in Floreasca, sector 1 Bucuresti. Carte de munca, tips, program 2 zile muncite, program 09-23:00 cu 2 zile libere, 1200-2000 ron. ☎0730.112.111 info@emte.restaurant

1542. **Picoli,** femei vase, terasa zona Obor; ☎0761.868.684

1543. **Pizza** Dar&Dav angajeaza pizzar cuptor cu lemne Pizzeria dar &dav angajeaza pizzar pentru cuptor cu lemne, 2 zile cu 2 contract de munca, ☎0770.241.091 Ionasaftei @outlook.com

1544. **Pizza** maker Fara experienta cu calificare la locul de munca in functia de pizza maker. Daca iti doresti un loc de munca stabil si colegi prietenosi, te vrem in echipa noastra. Aplica acum: n.mita@dodopizza.ro **2.000 L;** ☎0800.080.080 callcenter@dodopizza.ro

1545. **Pizzar** Il Villagio, restaurant cu specific italienesc, angajeaza pizzar, full time, pachet salarial atractiv; ☎0753.500.600 ioana.hinta@ilvillagio.ro

1546. **Pizzar** restaurant zona Piata Romana, angajam pizzar. Salariu peste 2500 ron, carte munca, transport asigurat, bonusuri; **2.500 L;** ☎0733.500.300 office@embassy-one.ro

1547. **Pizzar** bucatar Angajam pizzar-bucatar cu experienta, salariu atractiv. Restaurantul se afla in zona Baba Novac, rog seriozitate, **2.500 L;** ☎0722.218.487 papy_catalina@yahoo.com

1548. **Pizzar** cuptor lemne, 3 min. metrou Grozavesti, 2+2, 1+1, conditii avantajoase, decontare transport; ☎0742.181.263/ 0755.103.339

1549. **Pizzar** pe cuptor cu lemne pt. restaurant pizzerie, program in ture, decontare zilnica. Relatii, dupa ora 9.00 la tel.; ☎0722.320.341

1550. **Pizzar** si ajutor de pizzar angajam pizzar si ajutor de pizzar. Se lucreaza la cuptor electric, in ture, se asigura transport la plecare. Salariu pizzar =2500 lei. Salariu ajutor de pizzar=1950 lei, **1 L;** ☎0766.699.229/ 0729.106.169 alina@laiancu.ro

1551. **Pizzar, femeie la vase, barman, bucatari pentru restaurant, sector 3. Relatii la: ☎0732.113.701**

1552. **Pizzari,** baieti si fete Pizzarie restaurant angajeaza pizzari (baieti si fete).Se asigura program si salariu atractiv, masa si transport. ☎0729.881.660

1553. **Pizzer** restaurant sector 3 angajeaza pizzer cu calificare. Program in ture 2/2. Contract de munca. Salariu motivant + bonus. ☎0752.202.020

1554. **Planteea** angajeaza Consilier plafar pentru vanzare in magazin naturist sector 2 si 6. Salariu motivant. Se cere experienta in domeniu; ☎0727.503.269 cv@planteea.ro

1555. **Pompagiu,** pompa fixa si mobila si necalificat. Se ofera si cazare; ☎0734.525.448

1556. **Pompier** servant cu atestat pentru teatru privat situat in centrul capitalei,cladirea are 2 etaje, se lucreaza dupa-amiaza ☎0741.055.359 cristina.raducu@restaurantelisabeta.ro

1557. **Pregatitor** vopsitor auto, Activ Auto service auto multimarca situat in zona Bucur Obor angajeaza pregatitor vopsitor cu experienta. Program de lucru L-V 08-17, salariul porneste de la 3.000 lei. ☎0722.219.190

1558. **Preparator** pizza cu/fara experienta - Trenta Pizza nu necesita experienta, posturile disponibile in toate sectoarele, pregateste comenzile de pizza conform retetarului; aseaza ingredientele pe pizza. Relatii la tel., Sergiu. ☎0751.309.890 sergiu.cojocariu@trentapizza.ro

1559. **Primitor** distribuitor depozit produse tehnice operatiuni de: predare, primire, manipulare si etichetare. ☎0720.722.680/ 0722.301.390 omegarom@rdsmail.ro

1560. **Receptioner** pentru o pensiune situata in zona Unirii ☎0728.991.697 valentinasipu@yahoo.com

1561. **Receptioner** hotel, asteptam CV la: ☎021.211.00.70 contact@hotellina.ro

1562. **Receptioner** terenuri de tenis Academia de Tenis Herastrau angajeaza receptioner cu experienta. pentru mai multe detalii tel. ☎0724.185.210

1563. **Receptionera** Angajam receptionera sala fitness si arte martiale. ☎0771.715.920 office@cipriansora.ro

1564. **Receptionera** la un bazin de inot din sectorul 6. Program de lucru 8 h. ☎0741.112.945/ 0799.983.830 office@club-inot.ro

1565. **Receptionera** salon de frumusete, situat in zona Panduri, angajam receptionera cu aspect fizic placut si studii medii. Colectiv tanar, atmosfera placuta, salariu atractiv. Program de lucru: 6 h 30 min./ L-V, 2 sambete/ luna ☎0726.787.519/ 0745.564.612

1566. **Receptionera** cladire de birouri zona Baneasa pentru Building Support Services, firma specializata in intretinerea si administrarea cladirilor de birouri. Program full-time, bonuri de masa, mediu de lucru placut si dinamic; ☎0752.150.677 andrei.buf@bss.ro

1567. **Receptionera** curatatorie de haine. Salariu atractiv, bonuri de masa. Zona Crangasi; ☎0732.518.811

1568. **Receptionera** curatatorie haine. Salariu atractiv, bonuri de masa. Zona Selgros - Pantelimon; ☎0732.518.811

1569. **Receptionera** salon masaj, urgent program o zi lucratoare o zi libera. Primirea clienilor in locatie, oferit detalii despre preturi si servicii. Limba engleza nivel conversational, experienta constituie avantaj. Detalii whasatspp. ☎0760.109.680 offce@attractionclub.ro

1570. **Receptionera** salon masaj, urgent program o zi lucratoare o zi libera. Primirea clienilor in locatie, oferit detalii despre preturi si servicii. Limba engleza nivel conversational, experienta constituie avantaj. Detalii whasatspp. ☎0760.109.680 office@attractionclub.ro

1571. **Receptionera,** cu sau fara experienta, salariu 3000 net plus contract de munca pe 8 h. Program 10-18, zona Unirii **3.000 L;** ☎0732.638.313

1572. **RECEPTIONERI** hotelul de 5 stele Sheraton Bucuresti, angajeaza receptioneri si operatori call-center. CV-urile se pot depune personal la receptia hotelului sau la adresa de email mentionata ☎0742.081.800 hr@sheratonbucharest.com www.sheratonbucharest.com

1573. **Receptioniera,** restaurant zona floreasca angazeaza personal pentru receptie, program 2 zile cu 2 zile, salariul este de 1800 lei masa si transport asigurat seara la plecare. **1.800 L;** ☎0766.405.416 vasiloiu.cristina@yahoo.com

1574. **Receptionist** service, reprezentanta service camioane si remorci angajam receptionist service cu fac. transporturi AR, cu experienta, oferim conditii bune de lucru, venituri lunare intre 2.000-4.500 L, bd. Preciziei, CV la email **4.500 L;** ☎0749.102.608/ 0749.102.603 resurseumane@edparts.ro

1575. **Reprezentant** vanzari / operator amanet casa amanet, Sos. Giurgiului. Responsablitati: verifica si evalueaza garantiile (aur, electronice), negociaza oferta de amanetare, intocmeste documentele de imprumut. Salariu: 1500 lei net. **1.500 L;** ☎0763.363.699 luxorifn@gmail.com

1576. **Reprezentant** vanzari gresie Italia Gresie Premium angajeaza reprezentant vanzari Bucuresti Ilfov, coordonator vanzari gresie si faianta de foarte buna calitate la super preturi. Traininguri de specializare la fabrica in Italia. **4.000 L;** ☎0372.700.900 team@gresiepremium.ro

1577. **Reprezentant** vanzari piese camioane si remorci cu experienta pentru importator piese si service camioane si remorci, oferim conditii bune de lucru, venituri lunare intre 3.000-6.000 Lei, in Bucuresti si tara, CV la email: **6.000 L;** ☎0749.102.608/ 0749.102.603 resurseumane@edparts.ro

1578. **Respect** Security angajeaza agenti de securitate. Cerinte minime: atestat, experienta in domeniu. Tel. ☎021.312.74.16

1579. **Responsabil** debarasare mese si curatenie, cofetaria French Revolution angajeaza responsabil debarasare mese si curatenie, 3 posturi; ☎0753.808.808 cv@frenchrevolution.ro

1580. **Restaurant** libanez angajeaza contabila, femeie de serviciu si ospatari; ☎0724.939.913

1581. **Restaurant** Azzuro Afi Palace angajeaza: preparator pizza, ajutor bucatar, ospatari, bd. Drumul Taberei nr. 122; ☎0788.362.983/ 0786.332.004

1582. **Restaurant** casa Rossa angajeaza personal bucatar, ajutor bucatar, ospatar, femeie la vase. **2.000 L;** ☎0730.293.633 Serbanmarius2018@yahoo.com

1583. **Restaurant** Chocolat angajeaza ospatar calificat pentru locatia din Romana in spatele Ateneului Roman, program 1/1, contract pe perioada nedeterminata, salariu 1.900 Lei brut + bonuri de masa + tips, minim 4.000 Lei /luna, asteptam CV-ul pe mail **4.000 L;** ☎0742.288.504 dutu.annamaria@gmail.com

1584. **Restaurant** cu specific arabesc, situat in Bucuresti, vizavi de Arena Nationala, angajeaza: ospatar, ajutor ospatar, sofer, femeie de serviciu. Relatii la telefon; ☎0746.696.666/ 0756.616.666

1585. **Restaurant Golden Blitz angajeaza femeie de serviciu, conditii salariale avantajoase; ☎0723.001.314**

1586. **Restaurant la Brasserie, Soseaua Nordului nr. 7-9, sector 1, Herastrau, angajeaza fata pentru receptie marfa intrari-iesiri, program L-V 8-17, salariu in mana, 2.000 L; ☎0749.077.077**

1587. **Restaurant** La Sandu din comuna Afumati angajeaza personal calificat si necalificat pentru functiile de ospatar, bucatar, grataragiu. Salariu atractiv. Nu conteaza varsta. ☎0724.511.762

1588. **Restaurant** nou in Militari Residence angajeaza! Baz Burgers & Pizza deschide o noua locatie in Militari Residence si angajeaza: -Ospatari si picoli;-Barmani si ajutoare de bar; -Bucatari si ajutoare de bucatar; -Pizzar; -Femei la vase; -Livratori; ☎0722.494.583 mosteanuv@gmail.com

1589. **Restaurant** Sun Plaza Mall angajam fete pentru bucatarie si casiere. Program 9 h/zi, 5+2 libere. Salarizare atractiva; ☎0765.353.953

1590. **Restaurant, Sector 4, angajeaza ajutor bucatar, ospatari, livratori delivery. Relatii la tel. dupa ora 10.00; ☎0722.683.629**

1591. **Restaurantele** Toan's cauta colegi, pentru: zona de servire-casieri si ajutor bucatar, pentru locatiile din Sectorul 1 si zona Pipera. ☎0723.777.459

1592. **Restaurantul** Quattro Stagioni angajeaza lucrator in bucatarie (vase, curatenie salon). Contact: tel.; ☎0733.808.494 nora_mirea@yahoo.com

1593. **Restaurantul** Spartan angajeaza persoana curatenie ai spirit de spartan, te primim in echipa noastra, daca iti place sa faci curatenie luna, iti doresti un mediu armonios si vrei salariu atractiv si seriozitate, suna cu incredere la numarul afisat ☎0746.204.204

1594. **Restaurantul** Spartan angajeaza supraveghetor ai spirit de Spartan? Esti vigilent, atent la detalii si cu simtul responsabilitatii? Ai un acut simt al observatiei? Te asteptam in echipa noastra! Oferim respect, seriozitate, salariu atractiv ☎0746.204.204 recrutare@rerum.ro

1595. **Restaurator** metal, dispozitive optice, lemn mecanisme fine), strungar, electrician, tamplar, lacatus mecanic, lacatus tamplarie PVC si aluminiu, slefuitor si muncitori necalificati cu abilitati tehnice. Relatii in intervalul orar 9-17. ☎0741.019.435

1596. **Restaurator** mobila stil din lemn masiv, atelier de restaurare, reconditionare mobila din lemn masiv format din 25 de angajati isi mareste echipa. Daca ai experienta si iti doresti sa castigi mai multi banii in functie de pricepere suna-ne **3.000 L;** ☎0730.238.240 office@savemob.ro

1597. **Restuarant** Casa Diham, sos. Pantelimon nr. 229, sector 2, angajam paznic de noapte, rugam seriozitate. relatii la tel. dupa ora 13.00; ☎0766.470.227/ 0722.555.245

1598. **Rigipsar,** electrician, zugrav, instalator Angajam rigipsari, zugravi, electricieni si instalatori pentru santierele de contructii. Oferim un pachet salarial atractiv, transport asigurat si cazare pentru persoanele din afara Bucurestiului. ☎0770.973.974 office@terano.ro

1599. **Rigipsari** pentru societate, conditii bune de munca, salariu atractiv. Rog seriozitate; ☎0755.435.994

1600. **Rigipsari** si zugravi anagajez rigipsari si zugravi cu experienta pe perioada nedeterminata. Cer si ofer seriozitate; ☎0765.751.441 klamitconstruct@gmail.com

1601. **Rigipsari** si zugravi, plata la metru patrat. Oferim cazare (plata cazarii - jumatate muncitorul, jumatate noi); ☎0768.080.030

1602. **Rigipsari** si zugravi. Firma de constructii angajeaza rigipsari si zugravi pt. finisaje interioare. Oferim cazare; ☎0731.155.659/ 0740.634.968

1603. **Rigipsari, salarii atractive; ☎0763.048.969**

1604. **RPG** Security angajeaza agenti de paza din tara in regim de cazare. Oferim tarif de 6.5 Lei pe ora **1.700 L;** ☎0773.937.051

1605. **RPG** Security angajeaza agenti de securitate agenti de paza cu si fara atestat, pentru obiective de tip comercial Mega Image si lantul de magazine ISSA. Obiectivele sunt in sect 1, 2, 3, 4, 5, 6 tarif 7,5 - 8 lei ora ☎0760.886.937

1606. **RPG** Security angajeaza agenti de securitate RPG Security angajeaza agenti de paza pentru una din cele mai mari companii multinationale, Ikea Baneasa. Se ofera tarif de 8,5 Lei ora ☎0728.050.999

1607. **Sablator** si vopsitor, SC Tekko Logistik Industry angajeaza sablator si vopsitor. O masa calda in fiecare zi / 2 mese calde pe zi pentru angajatii din provincie oferim si cazare. Salariu 3000 lei / luna; **3.000 L;** ☎0723.581.516

1608. **SALON CRISTI PASCU EXCLUSIVE ANGAJEAZA SAMPONEZ(A) CU EXPERIENTA. SALARIU FIX 2.000 LEI/ORI COMISION; ☎0786.556.557**

1609. **Salon** Max Stil Pantelimon, angajeaza manichiurista; ☎0726.307.956

1610. **SC ARABESQUE SRL ANGAJEAZA AJUTOR TAMPLARI, FILIALA DIN ANDRONACHE, SALARIU PESTE MEDIA PIETEI; ☎0745.149.051**

1611. **Sc** DGL Industrial Srl Firma SC DGL Industrial SRL angajeaza strungari, ajustori lacatusi mecanici sau muncitori necalificati în domeniul confectiilor metalice industriale si civile ☎0744.501.225 sterpugheorghe@yahoo.com

1612. **SC Eleven Restaurant adresa strada Postavarului 86-90 sector 3, zona Salajan angajeaza ospatar fete si baieti, salariu net 1400 lei, ajutor ospatar fete si baieti, salariu 1250 lei; ☎0729.533.533**

1613. **SC Euromer Securi, str. Nicolae Balcescu nr. 65B, loc. Dobroesti, jud. Ilfov, CUI RO 14420683, firma paza angajeaza 15 agenti din Bucuresti sau Ilfov cu atestat, salariu net 1.500-1.600 lei; ☎0758.049.880/ 0724.525.733**

1614. **SC** IULIA-CORAL SRL SC IULIA CORAL angajeaza confectionere cu experienta sau maistru/maistra cu echipa, se ofera salariu atractiv, bonuri de masa si transport. Mai multe detalii la nr de telefon 0748874767 sau 0752285112. ☎0748.874.767/ 0752.285.112 iuliacoral@yahoo.ro

1615. **SC** Libro Events angajeaza femei de serviciu 8 h/zi curatenie birouri de luni pana vineri. Salariu 1.300 lei plus tichete de masa; ☎0758.085.990

1616. **SC Metalpol SRL, angajeaza sudori si lacatusi cu experienta in constructii metalice, salarii motivante; ☎0722.509.854**

1617. **SC** Mobteco angajeaza SC Mobteco Product SRL angajeaza: circularist,operator masina cant, operator cnc, montator mobilier hala si teren, vopsitor mdf si furnirpt. interviu va asteptam in str. Murelor nr 1. **3.000 L;** ☎0727.225.811 productie@mobteco.ro

1618. **SC** Montero Vet angajeaza lucrator comercial depozit produse veterinare; ☎0799.807.844 maria.dragastan@monterovet.ro

1619. **SC** Pols Security SRL angajeaza agenti de securitate. Conditii de munca si salarizare conform legii. Relatii la tel. ☎0751.511.138

1620. **SC** Pro Fortuna Construct angajeaza finisori finisori pt tencuieli, gleturi, sapa, etc. **2.400 L;** ☎0767.834.158

1621. **SC** Razilcom SRL angajeaza manipulant marfuri pentru depozit, punct de lucru situat in Popesti Leordeni, cunoasterea limbii engleze obligatoriu. ☎0741.274.552 razvan.ilie@razilcom.ro

1622. **SC Tip Top Food Industry SRL, cu sediul in Bd. Timisoara, nr 94, sector 6, Bucuresti, inregistrata la Reg Com sub nr J40/9219/1993, CUI RO3900317, nr. telefon 021/301.15.67, reprezentata legal prin dl Basim Bakhaya in calitate de director general, scoate la concurs 10 posturi de manipulant marfuri COD COR 933303. Cerintele postului: efectueaza activitatea de ambalare a gamei sortimentale;manipuleaza materii prime, pe parcusul desfasurarii fluxului tehnologic; (ambalarea si depozitarea conforma a produsului). CV-urile se trimit pana la data de 07.02.2019, ora 10:00, cand vor avea loc interviurile la sediul firmei.**

1623. **SC** Transporturi Auto Tei SA angajeaza paznic cu atestat pentru sediul sau din Oras Pantelimon, jud. Ilfov, strada Depozitului nr. 2. Relatii la tel. intre orele 8.00-15.00 de luni pana vineri; ☎0740.777.161

1624. **SC** Trivale Instal SRL angajeaza instalatori instalatii sanitare-termice, salariu intre 2.200-3.400 lei/ luna. Program flexibil, se lucreaza de L-V; ☎0749.551.005

1625. **Scoala Postliceala FEG Bucuresti angajeaza cadre didactice-medici si secretara cunostinte PC. Trimiteti CV pe email scoala_feg@yahoo.com; ☎0752.886.260**

1626. **Se** cauta muncitori amenajari, renovari Bucuresti amenajari de birouri, etc. se solicita experienta (gresie, faianta, rigips, glet, zidarie, etc.): salariul net 2000 - 2500 lei, ore suplim. platite aparte, luni-vineri 07:00-16:30. ☎0724.326.743

1627. **SECRETAR(A) CU VITEZA MARE DE TEHNOREDACTARE ANGAJAM PENTRU BIROU NOTARIAL, STRADA DELINESTI NR. 1. ☎021.726.30.00**

1628. **Secretara** firma de constructii, angajaza secretara cu varsta cuprinsa intre 23-30 ani, cu studii medii/ limba engleza avansat, utilizarea PC-ului: Word, Excel, PowerPoint, Autocad, Internet, ☎0766.057.889 smartproiect.office@gmail.com

1629. **Secretara** persoana organizata, agila, inteligenta, responsabila, pachet Office avansat, capacitate foarte buna de comunicare si relationare cu clientii, cunostinte solide de limba romana, permis auto cat. B. **2.500 L;** ☎0722.242.522 marketing@starc.ro

1630. **Secretara** caut pentru cabinet stomatologic in sect. 2 si 6. Din cauza orelor de munca, obligatoriu locuinta in sectoarele respective; ☎021.795.47.42/ 0787.880.174

1631. **Secretara** cu experienta in domeniu imobiliar Dezvoltator imobiliar in Militari, cauta persoana cu experienta in vanzari imobiliare. ☎0758.037.100 insignia.militari@gmail.com

1632. **Secretara** cu studii medii sau superioare pentru firma de curatenie, persoana organizata, cu abilitati bune de comunicare, ocazional deplasari la diverse institutii in Bucuresti **2.000 L;** ☎0751.127.227 contact@conexclean.ro

1633. **Secretara** cu studii medii sau superioare pentru firma de curatenie, persoana organizata, cu abilitati bune de comunicare, ocazional deplasari la diverse institutii in Bucuresti **2.000 L;** ☎0772.029.406 contact@conexclean.ro

1634. **Secretara** facturista, contabilitate primara in Pantelimon (Ilfov); perioada nedeterminata. Studii economice, experienta post similar. 4.500 Lei brut + bonuri de masa. Rog seriozitate. CV la email office@maertools.com **4.500 L;** office@maertools.com

1635. **secretara** fara experienta, responsabila,inteligenta,comunicativa cu aspect fizic placut. CV-ul+ poza la email,tgcconcept@gmail.com. Salariu **2.000 L;** tgcconcept@gmail.com

1636. **Secretara** personala, 8 ore/zi, 5.000 lei/salariu lunar, eleganta, prezentabila, pentru director, contract de munca, plata lunara sau saptamanala, aspect model, 2-3 poze pe mail + cv, telefon, punctualitate. **5.000 L;** ☎0728.138.347 euro.headoffice@gmail.com

1637. **Secretara,** asistenta manager, tanara absolventa, vocabular, tinuta, punctualitate, program flexibil, bonusuri, **2.800 L;** ☎0764.961.443 ecocivica@consultant.com

1638. **Secretara,** casier, administrator pentru spalatorie auto - parcare Unirii - Piata Muncii, zona centrala, mediu placut, doar fete, cu/fara experienta, comunicativa, organizata, punctuala, contract munca, salariu motivant, oferim cazare **2.000 L;** ☎0743.040.444

1639. **Secretara,** consilier vanzari, munca de birou showroom tamplarie pvc : zona Dr. Taberei si Rahova,s alariu fix + comision din vanzari in functie de realizari, experienta in vanzari minim un an, constituie avantaj cunostinte in domeniu. ☎0722.661.912 irina.oprea@decopvc.ro

1640. **Sef** birou contabilitate in firma de contabilitate Sef birou contabilitate, in firma de contabilitate. Cerinte: experienta minim 3 ani in contabilitate de la A la Z, abilitati de coordonare a unui colectiv, engleza mediu, PC: Word, Excel - bine. office@mir.ro

LOCURI DE MUNCĂ

1641. **Sef** depozit Constanta pentru firma de curierat. Relatii suplimentare la telefon; ☎0784.888.855 ana.mihai@hermes-curier.ro

1642. **Sef** depozit in zona Afumati Responsabilitati: intocmire documente receptie si livrare marfa, receptie calitativa si cantitativa marfuri, preluari si confirmari comenzi, etc.Rugam trimiteti c.v. la adresa: office@fermacenad.ro ☎0722.281.393 office@fermacenad.ro

1643. **Sef** obiectiv servicii securitate cerinte: experienta in domeniu este obligatorie - minim 2 ani, studii medii sau superioare, atestat de paza, abilitati organizatorice si de comunicare ☎021.323.54.69/ 0730.583.840 bronec@bronec.ro

1644. **Sef** obiectiv si agenti securitate cu sau fara experinta, Plus Protect Security angajeaza pentru obiective Bucuresti ☎0771.214.665

1645. **Sef** sala restaurant restaurant Si Lounge din zona Pipera (metrou), angajeaza sef de sala cu minim experienta de 2 ani in domeniu. Cautam o persoana responsabila, cu inclinatie si viziune catre client. ☎0733.541.815 office@si-lounge.ro

1646. **Sef** sectie, ambalator manual, preparator pentru companie cu domeniu de activitate in fabricarea produselor parafarmaceutice, cosmetice, suplimente alimentare in zona Bacu, Joita. Pentru interviu se pot prezenta candidati si din Dragomiresti, Chiajna, Ciorogarla, Bolintin, Sabareni, Chitila. Disponibilitatea imediata constituie un avantaj. CV la email: ☎0756.717.770 office@eminvest.ro

1647. **Sef** tura/obiectiv centre comerciale sefi tura si sef obiectiv pentru centre comerciale, cladiri birouri situate in Bucuresti. Se solicita minim 1 an experienta in domeniul securitatii pe o pozitie similara. Tel: ☎0731.789.816

1648. **Servanti pompieri. AMA CSSU angajeaza servanti pompieri. Cerinte: certificat calificare, studii medii, domiciliul in Bucuresti, program 12/24 cu 12/48, salariu motivant, condi?ii optime de lucru; ☎0720.133.112/ 021.317.42.76**

1649. **Serviciul** de asistenta clienti pentru e-shop iti place sa lucrezi de acasa, in echipa noastra www.expodom.sk cautam persoana care se va ocupa de clientii nostri in limba maghiara si romana. Trimite-ne CV-ul tau la adersa de e-mail: martin.vreten **600 €;** ☎+421907481311 martin.vretenar@gmail.com

1650. **Shaormar** Mister Kebab isi mareste echipa cu shaormar experimentat. Program doua de zi, doua de noapte, doua liber, masa gratuita, tips, bonusuri, carte de munca. Bd. Aerogarii - Baneasa; **3.500 L;** ☎0721.303.303

1651. **Shaormar** cu experienta in sectorul 6 , si in sectorul 2. Plata la tura, program 1 zi cu 1, 16 lei/h. Detalii la: ☎0784.718.363

1652. **Shaormar,** angajam shaormar cu experienta sector 1, zona Expozitiei; ☎0768.395.717

1653. **Shaormar,** pizzar pentru societate comerciala, sos. Pantelimon 98-110, sector 2; ☎021.250.20.92/ 0749.120.322

1654. **Shaormari** cu experienta Primo fast food angajeaza shaormari cu experienta. Salariu atractiv plus tips, bonusuri si targeturi la vanzari. ☎0769.253.736/ 0762.742.720 office@primofastfood.ro

1655. **Shaormari cu experienta, ajutor de shaormari pentru Socului Kebap. Salariu avantajos; ☎0764.673.064**

1656. **Shop** & Go lucrator comercial/ casier Shop&Go Bdul. Mircea Voda/Timpuri Noi,Bucuresti, angajeaza casier/ lucrator comercial. Program flexibil, pachet salarial atractiv. Experienta in domeniu constituie avantaj. ☎0751.305.044 badarac.marius@gmail.com

1657. **Shop&Go** Branesti angajaza personal cu domiciliul in Branesti sau din apropiere. Program flexibil in ture. Se lucreaza si in weekend. Detalii suplimentare oferim la interviu. Rog cv la adresa de mai jos. Salariu 1600 net. **1.600 L;** ☎0723.322.090/ 0723.322.090 cristianmatea@gmail.com

1658. **Simigeria** Luca angajeaza responsabil unitate. Oferim salariu motivant incepand cu 2.600 lei, sistem de bonusare si un mediu de lucru placut. Asteptam persoane ambitioase si cu simtul responsabilitatii. Informatii la tel. ☎0724.630.475/ 0744.783.217

1659. **Simigeria** Luca angajeaza vanzatoare cu sau fara experienta. Puteti sa ne cunoasteti si sa ne deveniti colegi. Persoana comunicativa cu zambetul pe buze, orientata catre client. Atitudine pozitiva, implicare. Abilitati de lucru individual si in echipa. Suntem flexibili si putem gasi cea mai buna varianta pentru tine. Salariu 2.200 lei net plus bonuri de masa, 8 ore/zi; ☎0723.059.813/ 0744.783.217

1660. **Simigeria** Matei cauta patiseri, modelatori, manager pentru zona P-ta Romana, P-ta Vitan, salariu 2.000 lei net, program 8 ore +1 ora pauza. Telefon 0763519980-Georgiana sau 0737523284-Madalina. **2.000 L;** ☎0737.523.284/ 0751.710.174 georgiana.covrigulimens@yahoo.com

1661. **Sine** by Seila Atelier angajeaza croitor si ajutor de croitor. Salariu atractiv. Calea Victoriei. Pentru informatii sunati la tel. ☎0737.035.548 lili_uzum@yahoo.com

1662. **Societate** comerciala angajeaza SC agajeaza lacatusi, electricieni, instalatori, sudori si muncitori necalificati pentru santier in Bucuresti. Se ofera cazare pentru cei din provincie. Salariu atractiv. Tel: ☎0751.261.482

1663. **Societate** comerciala angajeaza agenti vanzari, fara limita de varsta, cu sau fara experienta pe o perioada nedeterminata. Salariul pornind de la 2.100 lei net. Oferim cazare; ☎0733.380.388

1664. **Societate comerciala, angajeaza electricieni cu experienta minim 2-5 ani, pentru lucrari in constructii (apartamente de lux, spatii comerciale, cladiri de birouri). Se ofera toate formele legale la angajare, echipament si salariu atractiv, in functie de nivelul de cunostiinte. Programul este de 8 h/zi. Anuntul este valabil si pentru persoanele tinere, dornice sa invete sau sa capete experienta in aceasta meserie. Telefon -Alexandru: 0762.767.026 ☎0762.767.026**

1665. **Societate** de paza Angajam agenti de securitate pentru dispecerat supraveghere video in zona Militari, cunostinte minime calculator, si agenti de securitate pentru obiective in Bucuresti cu sau fara atestat de paza. ☎0722.432.186

1666. **Societate de paza angajeaza agenti de securitate cu atestat si absolventi bacalaureat pentru obiective in sectoarele 2 si 3. Contact de L-V, orele 10-16. Salariu incepand de la 1.800 lei in mana; ☎0746.270.004**

1667. **Societate de paza licentiata angajeaza urgent 3 tineri absolventi de liceu, vorbitori de limba romana corect, apti de munca, oferindu-le salarii intre 2.000-3.000 lei. Program de L-V doar pe timpul zilei pentru obiective in sectorul 3. Contact intre 10-15 de L-V; ☎0743.182.942**

1668. **Sodexo** angajeaza manipulant marfa (Pipera/Otopeni), Sodexo angajeaza manipulanti marfa in zonele Pipera si Otopeni. Conditii legale si avantajoase, salariu + tichete de masa. Program 8 ore/zi, luni-vineri/ 2 schimburi.Date de contact:0753103779. ☎0753.103.779 edward.gurau@sodexo.com

1669. **SOFER** categoria C, pentru statia de sortare a deseurilor Glina. Relatii zilnic intre orele 08-17 de L-V, **3.600 L;** ☎0744.324.268 comagrab@yahoo.com

1670. **Sofer** categoria C; ☎0785.326.881

1671. **Sofer** Firma de editare si distributie carti pentru copii si reviste, angajeaza soferi- agenti de vanzare in Bucuresti si in tara, operator distributie cunoscator programe EXCEL, WORD, SAGA- contabilitate si navigare internet, lucratori depozit si operator comenzi. Experienta necesara minim 2 ani. Rugam seriozitate. Trimiteti CV pe adresa email. Relatii telefon: ☎0733.901.433 difuzareerc-press@gmail.com

1672. **Sofer** firma distributie papetarie angajeaza sofer distributie, salariu 2000 lei, cu bonuri de masa incluse. ☎021.327.75.14

1673. **SOFER** pe masina firmei in relatia cu UBER. Salariu fix+bonusuri. Detalii la telefon, ☎0784.039.818/ 0726.449.876

1674. **Sofer** profesionist in zona Otopeni (Balotesti), Ilfov pentru camion 7.5 tone, 12 tone si 18 tone (categoria , C), transport intern (in tara) de marfuri generale, **3.500 L;** ☎0720.256.464

1675. **Sofer** Restaurant specific romanesc angajeaza sofer pentu distributie si aprovizioanare, program luni - vineri 7 -16.30, categoria B, experienta de condus de minim 5 ani, zona sector 6; ☎0752.166.337/ 0733.513.550 santech.srl@gmail.com

1676. **Sofer** Restaurant zona Piata Romana angajeaza sofer pentru aprovizionare. Se ofera salariu atractiv, program flexibil. **1.800 L;** ☎0733.500.300 office@embassy-one.ro

1677. **Sofer** Rin Grand Hotel angajeaza sofer categorie D cu experienta, posesor de atestat transport persoane si card tahograf care sa efectueze rute de transport conform graficului ☎0730.777.210 resurseumane@rinhotels.ro

1678. **Sofer** taxi cu atestat, masina Dacia Logan cu GPL, detalii la tel. ☎0768.237.779

1679. **Sofer** Taxi Fly masina Dacia Logan cu GPL, detalii la telefon; ☎0768.237.779

1680. **Sofer** - Simigeria Luca Simigeria Luca angajeaza sofer pentru transport produse de patiserie. Salariu 1800 lei plus bonuri de masa, program o zi/o zi sau de luni pana vineri Pentru detalii ne puteti suna la nr; ☎0744.783.217 recrutare@simigerialuca.ro

1681. **Sofer** autocamion Abroll, 5000 lei/luna Angajam soferi profesionisti pentru autocamioane. Se cere experienta minim 3 ani si disponibilitate pentru deplasari in tara. Se poate oferi si cazare. Salariu 3900 lei+50 ron diurna pe zi+bonus. **5.000 L;** ☎0725.333.503

1682. **Sofer** AutoSpeciala categoria C atestat 2500 lei, sofer categoria C cu atestat salariu 2500 lei + carte de munca. Activitate locala Bucuresti si Ilfov. Garaj incinta fabricii Republica. Acces facil ratb si metrou. ☎0784.500.100 officepolaris@yahoo.com

1683. **Sofer** C+E Angajam soferi bene articulate se cara agregate **4.200 L;** ☎0728.825.612

1684. **Sofer** camion 7,5 tone, pentru curse locale, Bucuresti; ☎0741.466.466

1685. **Sofer** camion 7,5 tone, program 9 ore, luni- vineri, garaj Magurele; ☎0744.574.574

1686. **Sofer** camion pe comunitate Salariu intre 2.200 si 2.300 euro/ luna, ☎0743.213.808 roxana.philipe@transeurope.ro

1687. **Sofer** camioneta 3,5 tone, firma de constructii angajeaza soferi pentru camionete de 3,5 tone. Sediul este in Domnesti, Ilfov, ☎0722.271.606

1688. **Sofer** cat B C E angajez sofer profesionist pentru ansamblu tir 24 tone prelata curse in tara pachet salarial atractiv rog si ofer seriozitate pauza de 45 acasa la fiecare sfâr?it de saptamana; **4.500 L;** ☎0766.536.179

1689. **Sofer** cat. B pentru extern Obligatoriu experienta autoutilitara 3,5T, timp de lucru 1 luna international, 1 saptamana acasa, auto mb vito 3.5 t, echipata cab dormit statie webasto navigatie. Salariu de la 1.000 pana la 1.450 . **1.100 €;** ☎0722.662.662 infoautoo@yahoo.com

1690. **Sofer** cat. B pentru extern Obligatoriu experienta autoutilitara 3,5T, timp de lucru 1 luna international, 1 saptamana acasa, auto mb vito 3.5 t, echipata cab dormit statie webasto navigatie. Salariu de la 1000 pana la 1450 . **1.100 €;** ☎0722.662.662 infoautoo@yahoo.com

1691. **Sofer** cat. B pentru tipografie, sector 4, zona IMGB; ☎0723.326.235

1692. **Sofer** categoria B+D, cu atestat, pentru garaj sos. Giurgiului 162; ☎0757.038.335/ 0751.171.915/ 0757.038.324

1693. **Sofer categoria B, cu experienta in distributie, detalii la tel. salariu 3.000 L; ☎0765.031.576/ 0787.303.884**

1694. **Sofer** categoria B, experienta minim 3 ani, minim studii liceale, varsta maxim 45 ani, mecanic utilaj (buldoexcavator si bobcat) angajeaza societate de constructii din Bucuresti. ☎021.434.15.03/ 0745.343.972

1695. **Sofer** categoria B, pentru o cunoscuta companie specializata in distributia de produse farmaceuitice, Chitila. Program lucru in 2 schimburi. Experienta in domeniu minim 1 an. **2.250 L;** ☎0799.762.360 Job@personnel.com.ro

1696. **Sofer** categoria B, transport international marfuri, cu experienta si seriozitate, pentru curse internationale doar pe comunitate. Salariu 40 euro/zi, bonus anual 750 euro, carte de munca, perioada de lucru 5 saptamani cu 7-10 zile libere, ☎0758.057.803 angajam.sofer@gmail.com

1697. **Sofer** categoria C SC situata pe linia de centura Domnesti, angajeaza soferi pentru transport betoane Bucuresti-Ilfov. ☎0758.580.888 zvorschi@yahoo.com

1698. **Sofer** categoria C, salariu atractiv Atego Duba; ☎0765.501.818

1699. **Sofer** categoria D. Firma de transport persoane din Bucuresti, angajeaza sofer categoria D cu atestat. Se ofera salariu motivant, pana la 200 lei/zi, conditii de munca foarte bune in conformitate cu legile in vigoare. Pentru detalii: ☎0728.556.666

1700. **Sofer** cifa angajez sofer categoria C permis pt cifa in Bucuresti. Salariu atractiv! Mai multe detalii la telefon! ☎0728.211.130

1701. **Sofer** cifa, statie de betoane Afumati, salariul net 2.700 Lei **2.700 L;** ☎0722.633.717

1702. **Sofer** cu masina mica pentru distributie marfa, se deconteaza combustibilul si reparatiile. Program de luni pana vineri 8.30-17.30 ☎0735.191.174 sigeco_office@yahoo.com

1703. **Sofer** cu masina personala Uber, alege sa prestezi serviciul Uber cu masina personala nu mai veche de 15 ani. Firma licenta activa doreste colaboratori in serviciul rent car Uber. Cerintele fiind cazier judiciar, telefon mobil. ☎0723.861.862

1704. **Sofer** curier Bucuresti, livrare/ ridicare plicuri/ colete in Bucuresti, permis cat B forta de munca rezistenta la stres si program prelungit. Salariul incepand de la 1.800 Lei net luna, auto acasa, depozit in sos Alexandriei 99A Bragadiru **1.900 L;** ☎0722.632.850 nicu.enache@bookurier.ro

1705. **Sofer** curier cu dubita personala, posesor duba de marime medie si SRL. Se livreaza plicuri si colete in Bucuresti Castiguri lunare de peste 1.000 - 1500 euro luna. Program de Luni pana Vineri. Depozit in soseaua Alexandriei 99A Bragadiru. **1.500 €;** ☎0722.632.850 nicu.enache@bookurier.ro

1706. **Sofer** curier pentru sector 4 livrare ridicare plicuri si colete. Permis cat. B, rezistenta la stres si program prelungit, salariu porneste de la 1800 Ron net luna, program luni-vineri, auto acasa, depozit in Sos Alexandriei 99A Bragadiru **1.900 L;** ☎0729.983.841/ 0722.632.850 nicu.enache@bookurier.ro

1707. **Sofer** distribuitor angajam pentru depozitul farmaceutic situat in Soseaua Chitilei. Oferim conditii bune de lucru si un salariu motivant. Relatii la telefon: ☎0725.350.496

1708. **Sofer** distributie angajam sofer distributie in Bucuresti, permis categoria b, program de zi, autoutilitare 3.5 t, salariu motivant, forme legale de angajare; ☎0751.873.793 gkpoilgroup@yahoo.com

1709. **Sofer** distributie bauturi, Dagmar angajeaza sofer cat. B pentru distributie bauturi pt. depozitul din sos Chitilei, sect 1 Bucuresti. Relatii la tel intre orele 09 00 - 18 00 ☎0722.226.579/ 0722.317.406 radu.rizescu@gmail.com

1710. **Sofer** distributie Bucuresti, permis B+C conducator auto profesionist B+C, atestat transport marfa, studii medii, experienta pe un post similar. ☎0721.333.590/ 0723.217.770 sigmaprest_logistics@yahoo.com

1711. **Sofer** distributie Cat. B , si C+E cu card tahograf SC cu sediul in Chiajna IF , angajeaza sofer categoria B pentru duba de 3,5 t cu experienta minim 1 an , si sofer cat. C+E cu card tahograf si atestat valabil pentru camion 6,5T + remorca ! ☎0769.088.852

1712. **Sofer distributie si lucrator depozit societate comerciala de distributie articole menaj plastice, angajeaza sofer distributie si lucrator depozit. Angajam full-time si part- time. Depozitul este situat in sectorul 1. ☎0784.283.720 trimarq@trimarq.ro**

1713. **Sofer** fara obligatii din provincie. Ofer cazare, masa+ salariu; ☎0724.778.928

1714. **Sofer** interventie, Civis Paza angajeaza soferi monitorizare si interventie conditie obligatorie experienta in domeniu si atestat pentru paza, salariu + tichete si bonusuri , program in ture. Rel luni-vineri intre 08-15. **2.080 L;** ☎0723.602.909 traian.pirvan@civis.ro

1715. **Sofer** linie 3.5 t, cat. B SC Hermes Courier angajeaza soferi, pe Ford Tranzit de 3,5 t, pe ruta Bucuresti, Sibiu, Bucuresti. Program de luni-vineri (Sarbatori legale libere). Programari interviuri 9.00-17.00 (L-V), ☎0784.888.855

1716. **Sofer livrator pentru Socului Kebap; salariu avantajos ☎0764.673.064**

1717. **Sofer** livrator Sofer pentru livrari chifle si paine locatii restaurante in Bucuresti, salariu net 1.700 Lei, ore suplimentare platite, contract de munca. Telefonati intre orele 08.00-18.00. **1.700 L;** ☎0729.147.326

1718. **Sofer** livrator restaurant, ca sofer-livrator asiguri fluxul operational de preluare si livrare a comenzilor de produse si incasarea contravalorii acestora. Locatie: Calea Grivitei (zona metrou Basarab) sect 1, program in ture. ☎0731.617.815 resurse.umane@wuxing.ro

1719. **Sofer** pensionar fabrica detergenti sector 3 angajeaza. Sofer pensionar. Conditii de munca si salarizare foarte bune. CV la mail, tel. ☎0722.404.983 arcalux@yahoo.com

1720. **Sofer** pentru Comunitate, cat. C+E, cu experienta minim un an, mai multe detalii la tel., salariu **2.300 €;** ☎0799.776.260

1721. **Sofer** pentru Germania Angajez sofer prelata 3.5 tone pentru Germania . ☎0747.304.050 Icarusconstruct@gmail.com

1722. **Sofer** pentru livrare (distributie) Angajam sofer pentru livrare (distributie), preferabil din zona Voluntari sau Colentina, carnet categoria B. Se poate lucra si part time. ☎0744.895.838/ 0722.269.661 office@onercon.ro

1723. **Sofer** profesionist angajam sofer cu experienta, cat.C.oferim salariu atractiv. Pentru mai multe detalii suplimentare la tel. ☎0728.457.812 uzunsuleyman@yahoo.com

1724. **Sofer** profesionist pe camion in Afumati. Se oferta salariu atractiv. Detalii la tel. ☎0742.273.628

1725. **Sofer** profesionist Cat. B+D Societate de Transport Persoane, angajam urgent soferi cu categoria B si D, cu card tahograf valabil. Salariu negociabil. Te asteptam la interviu! ☎0744.658.708/ 0747.045.104 office@transportul-persoanelor.ro

1726. **SOFER PROFESIONIST PENTRU AUTOCAMION, CAT. C, CE - TRANSPORT, MARFA, FARA LIMITA DE VARSTA; ☎0733.986.726**

1727. **Sofer** profesionist pt. international, categorie C+E, curse tur-retur Slovenia, Croatia, Ungaria, Slovacia, Cehia weekend acasa, 4 curse/ luna dorim o persoana serioasa, stabila, sector 4 Bucuresti ☎0722.211.075 mntrans.compex@gmail.com

1728. **Sofer** profesionist salubritate Sc ecogreen construct cu sediul in Adunatii Copaceni angajeaza sofer profesionist pentru autogunoiera, containiera Skip si Abroll. Salariu atractiv, cm; ☎0726.152.603 catalin@preocupatidevitor.ro

1729. **Sofer** profesionist, companie autohtona angajam sofer profesionist pentru basculanta 8x4 si auto 7,5 tone. Locatie Bucuresti. Asiguram cazare. Salariu atractiv plus diferite bonusatii. Forme legale; **3.000 L;** ☎0735.341.350

1730. **Sofer** servicii funerare Firma de servicii funerare cauta sofer cu experienta, detinator permis cat. B. Cerinte: studii medii absolvite, de preferat, cu domiciliul in sector 3, disponibilitate 24/24, in caz de urgenta. ☎0762.572.245

1731. **Sofer** si personal necalificat. Agentie Publicitate angajeaza sofer si personal necalificat productie mase plastice, zona Casa Presei Libere, sector 1, Bucuresti. CV la: office@groupmedia.ro

1732. **Sofer** taxi masini aproape noi, cu licenta pe Bucuresti; ☎0726.033.331

1733. **Sofer** taxi Societate comerciala angajeaza soferi taxi cu atestat profesional. Licentele sunt pe Bucuresti si autoturismele se dau la 24 h. Mai multe detalii la telefon. ☎0724.071.506

1734. **Sofer** taxi urgentangajez soferi taxi, masini colantate la Meridian. ☎0768.265.805 DANYACTETOP@GMAIL.COM

1735. **Sofer taxi 12/24 ore, Dispecerat Speed, inchiriez licenta taxi; ☎0722.317.593**

1736. **Sofer** taxi cu atestat angajam sofer taxi cu atestat, masina la 24 h, la dispecerat Pelicanul. Parc auto 2009-2019, Skoda, Logan, Renault Megane/ Fluence. **115 L;** ☎0785.280.280 sorin@taxipelicanul.ro

1737. **Sofer** taxi cu atestat la 24 ore plan 120 cu carte de munca, dispecerat Leone ☎0722.362.559/ 0767.247.872

1738. **Sofer** taxi cu atestat valabil, licenta Bucuresti, plan 100 ron, plan sau ramanere, **100 L;** ☎0762.204.403

1739. **Sofer** taxi cu atestat, Logan 2016 1.2 benzina + gaz. Ofer carte de munca, masina colantata la taxi As licenta pe Ilfov, 120 L/24 h; ☎0769.286.672

1740. **Sofer** taxi cu atestat, plan de la 100 lei/24 h, Logan GPL, parc auto frumos; ☎0724.205.996

1741. **Sofer** taxi. Angajam soferi taxi cu atestat valabil, masini 0 km, licente pe Ilfov si pe Bucuresti, va rugam maxima seriozitate, ☎0774.624.345

1742. **Sofer** Taxify Uber firma serioasa angajam soferi in cadru perfect legal pentru relatia Uber, detinem florta Chervolet Aveo echipate GPL, stare impecabila, mentenanta este asigurata de noi revizie, ulei filtre etc, ☎0723.861.862

1743. **Sofer** tir curse tur-retur. Rohrer Intersped - casa expeditii sediu in Bucuresti Militari, angajeaza sofer profesionist cat. B, C, E, atestat si ADR, pt transport din RO-Germania-RO. Camion tip Actros nou ☎0726.350.860 mihai.negreanu@roehrer.ro

1744. **Sofer** tir Societate comerciala angajam sofer tir cu experienta. Contact: (L-V, 08:00-16:00), **4.000 L;** ☎0721.215.899 rsntransport@gmail.com

1745. **Sofer** tir curse locale Romania, Muntenia angajam sofer tir pentru curse locale Romania, Muntenia. Punct plecare localitatea Pantelimon, jud. Ilfov; sigmaprest_logistics@yahoo.com

1746. **Sofer** TIR transport intern S.C. Presto Trans S.R.L. angajaza sofer profesionist cu experienta categoria C+E pentru transport intern.Detalii la nr: ☎0741.735.837

1747. **Sofer** TIR, firma de transport angajeaza sofer de TIR cu experienta pentru curse tur/retur. ☎0722.240.895 office@onci.ro

1748. **Sofer** transport marfa, basculanta articulata, punct de lucru Cora Lujerului. Pentru detalii contactati tel.: ☎0758.541.504

1749. **Sofer** Uber angajez pe masina firmei, fizic ingrijit, caracter dinamic, cu un minim de 10 ore pe zi de munca, salariu intre 700-800-1000 Ron saptamanal, bonus de 50 Ron ptr fiecare dumica muncita ☎0723.861.862

1750. **Sofer** Uber Bani cu masina personala in relatia cu Uber Romania. Program flexibil. Conditii: masina sa nu fie mai veche de 15 ani. Detalii la telefon. http://partners.uber.com/i/y24ay98aue **2.000 L;** ☎0784.039.818/ 0726.449.876

1751. **Sofer** Uber Firma licentiata partener Uber, Taxify. Angajam, gazduim soferi, soferite cu masina personala. Oferim cel mai mic comision pentru soferii nostri 7% din castiguri si 50 lei/saptamana. ☎0739.618.775/ 0739.618.776 Gigantauto@yahoo.com

1752. **Sofer** Uber Taxify, societate privata angajeaza legal operational sofer in relatia Uber. Megan Sedane, Hatchback -GPL Candidatul ideal: fizic ingrijit, dinamic ☎0723.861.862

1753. **Sofer** Uber Taxify, societate privata angajeaza legal operational sofer in relatia Uber. Megan Sedane, Hatchback -GPL Candidatul ideal: fizic ingrijit, dinamic ☎0723.861.862

1754. **Sofer** Uber, Taxify, angajam cu masina personala nu mai veche de 15 ani, 10% comision **3.000 L;** ☎0723.861.862

1755. **Sofer** Uber, Taxify, persoana serioasa cu aspect fizic ingrijit, salariu saptamanal plus prime depasire target, program flexibil si masina 24/24 ☎0723.861.862

1756. **Sofer** Uber/Taxify Chervolet Aveo GPL impecabil pt. relatia Uber. Firma serioasa angajam soferi pe masina mentionata, salariu saptamanal 800-1.000 ron, cu un minim 10 ore pe zi. ☎0723.861.862

1757. **Sofer** vidanjor toalete ecologice categoria B firma toalete ecologice angajeaza sofer categoria B. C si E prezinta avantaj; ☎0723.556.308/ 0730.240.492

1758. **SOFER,** Societate comerciala de distributie bauturi angajeaza sofer pentru autoutilitara de 3.5t, ☎0726.881.754

1759. **Sofer,** montaj mobila cu experienta. Salariul variaza in functie de nivelul si rapiditatea de executie a angajatului. Program: luni - vineri, de la 8:30 la 17, cu pauza de cafea si pranz. Productia in zona CET SUD Vitan. **3.000 L;** ☎0757.201.000 office@valenteosofas.ro

1760. **Soferi** fabrica de paine Bujoreni, angajeaza soferi pentru distributie produse panificatie. Este suficienta categoria B. Solicitam cazier. ☎0724.390.222 oanacont@yahoo.com

1761. **Soferi** Firma de transport angajeaza soferi profesionisti pentru distributie, camion 10 tone. Salariul atractiv oferim seriozitate; ☎0761.675.745 mircea.rapid@gmail.com

1762. **Soferi** Ne marim echipa si te vrem alaturi de noi. Cautam colegi pentru distributie electrocasnice mici pe tara, cu spirit de echipa si motivati. ☎0728.135.409 office@demelectronics.ro

1763. **Soferi** Societate transport angajeaza soferi: categoria B (autoutilitara 3.5 to), categoria C (camion 7.5 to). ☎0766.799.157 logistikspeed@yahoo.com

1764. **Soferi** Societatea Comerciala angajeaza soferi categoria B si C profesionist cu atestat), manipulant marfa, lacatusi si sudor. ☎0722.218.726/ 0723.294.725

1765. **Soferi** autospeciala angajam sofer autospeciala vidanja curatitor, canalizare, salariu 3.500 ron net + tichete masa, permis categorie C, CE, atestat, card tahograf, ADR, disponibil pentru deplasari in tara. ☎0726.680.049

1766. **Soferi** cat. B cu experienta in domeniu, pentru firma de distributie situata in Dobroesti-Fundeni, salariu avantajos. Relatii la tel., ☎0723.858.097/ 0727.838.455

1767. **Soferi** cat. B si cat. C, societatea comerciala; ☎0749.264.444

1768. **Soferi** categoria B Societate comerciala angajeaza soferi pt transport si manipulare deseuri de carton, hartie si plastic. Candidatii ideali trebuie sa fie persoane serioase si de incredere. Str V. Cascadelor, sect 6, **2.000 L;** ☎0723.670.538

1769. **Soferi** categoria B, Sprinter prelata; ☎0765.501.818

1770. **Soferi** cu atestat pentru societate de reciclare Posesori cat. C, pentru transport si manipulare deseuri de carton, hartie si plastic. Candidatii ideali trebuie sa fie persoane serioase si de incredere, **2.300 L;** ☎0723.670.538

1771. **Soferi** livratori pentru firma distributie. Se ofera contract de munca salariu de baza 2000 Lei, plus bonusuri intre 200-400 Lei. Cerinte: permis cat B si studii minim liceul **2.000 L;** ☎0722.393.383

1772. **Soferi** pentru Black Cab, se ofera salariu fix + bonusuri **2.000 L;** ☎0784.039.818/ 0726.449.876

1773. **Soferi** pentru transport ADR Societete Comerciala specializata in transport si distributie de carburanti auto angajeaza doi conducatori "camioane de mare tonaj" pentru transport si distributie produse petroliere (carburanti auto) ☎0765.862.461 danpreda81@gmail.com

1774. **Soferi** profesionisti CE curse interne tur-retur, Bucuresti, tur-retur, camioane tandem 12 tone euro 5 automate , se transporta marfa usoara, salariu motivant, weekend liber, angajam si din tara; ☎0722.211.075

1775. **Soferi** profesionisti cu experienta minim 2 ani pe comunitate. Se lucreaza pe cap tractor s prelata. Avantaje deosebite Rugam trimiteti CV doar daca aveti experienta mentionata. Cu multumiri, ☎0772.280.266 flairg@yahoo.com

1776. **Soferi** si manipulanti marfa firma distributie bauturi, angajam soferi si manipulanti Marfa pentru punct de lucru situat langa Carrefour Militari; ☎021.778.03.98/ 0744.536.724 romarisas@gmail.com

1777. **Soferi** taxi 12/24 h. Licente Bucuresti, cu posibilitate de a fi date "la ramanere". ☎0766.569.144

1778. **Soferi** taxi cu atestat, fara datorii la alte firme. Colaboram cu Clever si Star, plan 100 - 110 lei/ zi in functie de masina. Sector 5. Plata in aplicatie, tarif 1,76 sau 1,99! **100 L;** ☎0768.923.613/ 0742.220.002 office@etic-asigurari.ro

1779. **Soferi** taxi cu atestat la planul de 90 lei/ 24 h, conditii avantajoase, dispecerat Speed, As sau Leone; ☎0760.535.170/ 07586777649

1780. **Soferi** taxi cu atestat Logan full, benzina+gpl, model 2016, dispecerizare Speed+Titan, 12/24 h; ☎0746.199.500

1781. **Soferi** taxi cu atestat, Logan benzina+ GPL, 12 h sau 24 h, conditii avantajoase dispecerat Speed; ☎0760.535.170/ 0786.777.649

1782. **Soferi** taxi plan Angajez la plan, pe masina noua benzina cu gaz. **130 L;** ☎0770.928.182

1783. **Soferi** taxi, licenta de Bucuresti, masini 2014, colantate in prezent la Apolodor Plus, lunar 4 zile libere (duminica). Se ofera statie+ o aplicatie Star, benzina, GPL, toate asigurarile si service-urile la zi; ☎0784.842.828

1784. **Soferi** Uber, firma colaboratoare Uber, recruteaza soferi. Iti doresti sa ai un venit mai mare fara prea mult efort? Te asteptam pentru mai multe detalii la tel. ☎0722.513.354 lidia_georgiana_grosu@yahoo.com

1785. **Soferi. Societate constructii angajam soferi profesionisti. Telefon; ☎0742.260.868/ 0744.696.213**

1786. **Solicitare** transmitere curricula vitae. Doi consultanti individuali Specialisti IT. Guvernul Romaniei a primit finantare de la Banca Mondiala pentru Proiectul de Imbunatatire a Serviciilor Judiciare (PISJ) si intentioneaza sa utilizeze o parte din aceste fonduri pentru servicii de consultanta, al caror obiectiv este imbunatatirea capacitatii tehnice a DIPFIE pentru implementarea cu succes a contractelor din domeniul IT finantate in cadrul PISJ, precum si a contractului pentru implementarea Sistemului de management a resurselor din sistemul judiciar. Anuntul si termenii de referinta pot fi descarcati de pe urmatorul link: http://www.just.ro/transparenta-decizionala/achizitii-publice/

1787. **SOS** Satele Copiilor angajeaza asistenti familiali persoanele interesate pot suna pentru detalii la numarul de telefon sau pot depune CV-ul direct la sediul din Calea Floreasca, nr. 165; ☎0734.333.606 andreea.boroanca@sos-satelecopiilor.ro

1788. **SOS** Satele Copiilor angajeaza asistenti familiali Persoanele interesate pot suna pentru detalii la numarul de telefon sau pot depune CV-ul direct la sediul din Str. Hermann Gmeiner nr. 3-7, Cisnadie, jud. Sibiu; ☎0734.333.606 andreea.boroanca@sos-satelecopiilor.ro

1789. **Spalator** auto Spalatoria La Gill SRL sector 5, angajeaza muncitori, unu sau doi, calificati sau necalificati cu salariu minim pe economie plus comision, cu cazare gratuita, dus si aragaz, masina de spalat, frigider. ☎0744.657.330 monicajitea67@yahoo.com

1790. **Spalator** auto Bosch Car Service Pipera Bucuresti Angajam spalator auto cu contract de munca pe perioada nedeterminata. Salarizarea contine parte fixa si parte variabila corelata cu randamentul si performanta lucratorului, **3.374 L;** ☎0724.505.551 dan.necula@trendo.ro

1791. **Spalator** auto cu experienta si vulcanizator, salariu atractiv plus comision 20%, zona Salajan, Statuie Nicolae Grigorescu, Spalatoria Auto Smart. ☎0766.309.126

1792. **Spalator** auto cu experienta, zona Drumul Taberei (McDonald`s) salariu 1.200 lei, comisioane, carte de munca, program 2/1, (oferim cazare in apartament), **1.200 L;** ☎0720.160.001

1793. **Spalator** auto Piata Muncii-Calarasilor- Iancului baieti si fete, cu/fara experienta, serios, muncitor, lunar peste 2,000 lei, comision, bonusuri, vad exceptional, clienti fideli, oferim cazare, echipamente, contract, interviu in locatie intre 8 si 17, **2.000 L;** ☎0743.040.444

1794. **Spalator** auto, angajam la reprezentanta auto Meridian, dealer Dacia Renault, cu sediul in sector 6 pentru spalatorie proprie. Salariu 1.800 lei net+prime, contract munca perioada nedeterminata, conditii bune lucru. **1.800 L;** ☎0732.840.827

1795. **Spalator** auto, sector 2, Barbu Vacarescu, Spalatoria Perfect Car Cleaning, angajeaza spalator auto calificat sau necalificat, salariu fix 1500, plus comision 30%, str. Gheorghe Titeica, Nr. 174, Bucuresti. www.perfectcarcleaning.ro; **1.500 L;** ☎0748.947.644 contact@perfectcarcleaning.ro

1796. **Spalator** de vase, Rin Grand Hotel angajeaza personal pentru spalat vesela, tacamuri, pahare, curatat cuptoare, curatenie in bucatarie si cantina. Cautam persoane muncitoare, disponibile pentru ture de zi si noapte ☎0730.777.210 resurseumane@rinhotels.ro

1797. **Spalator** vase Angajez spalator de vase. Salariu NET 1500RON/luna, program 8:00-16:00, 2 mese pe zi, suc/apa/cafea gratuit. ☎0721.106.388 ilie@enigmaconsulting.ro

1798. **Spalator** vase la restaurant cu linie de servire program in ture, de 8 ore sal. 1.200 lei net + 300 lei Bonuri de masa, prime, spor de weekend, decont transp. pe tura de seara. Raspunde zilnic de spalarea vaselor si de curatenia din locatie, **1.600 L;** ☎0743.155.016 ioana.ciuca@scandia.ro

1799. **Spalator** vase pentru catering Mogosoaia program 8h/zi. Contract perioada nedeterminata, salariu motivant, program L-V 7.00 - 16.00 ☎0753.228.228

1800. **Spalator** vase, Arezzo Ristorante, restaurant italinesc, capacitate de doar 30 locuri, zona Pipera- Voluntari, cauta fata la vase, venit lunar 2000 - 2200 Lei, 2 zile la munca cu 2 zile libere, masa asigurata; P 11-22, **2.200 L;** ☎0756.561.291 andreea.dociu@gmail.com

1801. **Spalator** vase, persoana pentru spalat vase si curatenie la restaurant tip fast food in incinta Afi Palace Cotroceni. Program o zi cu o zi, salariu de la 1900 lei+bonusuri de performanta, concediu platit. **1.900 L;** ☎0726.337.470 Oanaraducan1977@gmail.com

1802. **Spalator** vase, debarasare, cantina self service, Pipera, angajeaza lucratori curatenie: spalator vase mari, debarasator vesela. Experienta in domeniu constituie in avantaj. Se ofera: salariu, bonuri masa, masa calda, prime. ☎0742.668.259 mihai.samson85@yahoo.com

1803. **Spalator** vase. Restaurantul Hard Rock Cafe angajeaza Spalator vase. Program: 8 ore/zi, 5 zile/ saptamana. Beneficii: contract de munca/ masa de personal. Mai multe detalii la nr de telefon: ☎0751.190.483/ 0751.190.479

1804. **Spalatori** auto cu experienta salariu + comisoane la fie care auto spalat plata zilnic comisioane. ☎0723.772.532 autototal.complet@gmail.com

1805. **Spalatori** auto cu experienta barbati sau femei carte de munca la 8 ore, program de la 8:30-18:30, salariu 1400 lei plus procent degresari tapiterie si polish, trafic intens. Marasesti nr.14 langa parcul Carol. Va asteptam la adresa cu copie buletin **1.400 L;** ☎0732.982.982

1806. **Spalatori** auto Otopeni, firma de inchirieri masini angajeaza spalator auto cu permis auto. Se ofera cazare in Corbeanca, salariul intre 2000 si 3000 lei net si contract de munca. Mai multe detalii la tel.; **2.500 L;** ☎0746.105.090 hr@klasswagen.com

1807. **Spalatori auto, baieti si fete cu /fara exeperienta, seriosi, posibilitati cazare gratuita rulota caldura, 3 mese gratuite pe saptamana, 40-60 lei/ zi lucrata; ☎0765.999.927**

1808. **Spalatori** vase, curatenie Lazoo Restaurant & Lounge, situat in Baneasa vis-a-vis de Gradina Zoologica, angajeaza spalatori vase, curatenie. Relatii la telefon. ☎0761.673.430 galaballroom17@gmail.com

1809. **Spartan** angajeaza pentru Orhideea restaurantul Spartan deschide o noua locatie in Carrefour Orhideea. Posturi disponibile: manager, casiere, preparatori, taietori carne rotisata, ajutor bucatar, pizzeri/brutari/patiseri; ☎0746.204.204 recrutare@rerum.ro

1810. **Spartan** angajeaza pizzer, brutar cu experienta. Oferim: respect, seriozitate, mediu de lucru placut, salariu atractiv si bonusuri, masa in restaurant; ☎0746.204.204 recrutare@rerum.ro

1811. **Spital** Metropolitan angajeaza personal curatenie Spitalul Metropolitan, zona Unirii, angajeaz? personal cur?tenie, program 8 ore, salariu 1600 lei. **1.600 L;** ☎0747.796.069

1812. **Stivuitorist** 2200-2500 NET, bonus, TM. Incarcarea-descarcarea camioanelor cu ajutorul stivuitorului si a lizei electrice, organizarea generala a depozitului, receptionarea marfurilor in depozit. ☎0751.190.006

1813. **Stivuitorist** angajam personal pentru manipulare si gestiune marfa. Abilitati: persoana tehnica, permis auto categoria B, experienta in gestiune marfa depozit. Locatie: Bucuresti, sector 6, str Preciziei. **2.500 L;** ☎0758.233.351 cretupetrisor@yahoo.com

1814. **Stivuitorist** SC Estetik Packing SRL, lider pe piata ambalajelor de unica folosinta; angajari.esteik@gmail.com

1815. **Stivuitorist,** angajam personal pentru postul de stivuitorist in depozit. Beneficii: bonuri de masa, prime sarbatori. ☎0723.217.770/ 0721.333.590 sigmaprest_logistics@yahoo.com

1816. **Stivuitorist,** producator de semipreparate din carne. Cerinte: studii medii, autorizatie ISCIR, experienta 2 ani, disponibilitate ture. Detalii la tel. sau e-mail eugenia.enescu@convenience.ro ☎0799.933.172 eugenia.enescu@convenience.ro

1817. **Stivuitoristi pentru firma distributie bauturi, zona Militari; ☎0732.733.853**

1818. **Stivuitoristi** si muncitori necalificati. Angajez stivuitoristi si muncitori necalificati in Bucuresti pentru fabrica de tigari, aproape de metrou si alte mijloace de transport. Conditii foarte bune de munca. ☎021.231.52.00

1819. **Strungar** - frezor cu experienta min. 5 ani pe strung si freza universale, comanda manuala. Contract de munca cu salariul integral declarat, bonuri de masa, prime sarbatori. Castig lunar intre 2.300 si 2.600 lei; ☎0729.161.603

1820. **Strungar,** frezor, matriter angajam cu carte de munca, conditii salariale bune, locatie centrala in Bucuresti ☎0722.244.234 bravasrl@gmail.com

1821. **Strungar,** lacatus, matriter, slefuitor metale salariu intre 3.000 - 3.500 brut + bonuri de masa; 2 locatii: Autogara Filaret, sector 5 si comuna Cornetu, jud. Ilfov. ☎0723.497.083 office@prelucraremetale.ro

1822. **Studenti** an terminal proiectare Firma ACCURO cu sediul in Pipera (Jolie Ville - capat autobuz 301), angajam studenti an terminal pentru proiectare sisteme antiincendiu. Cerinte: cunostinte avansate AUTOAD 2D. Salariu motivant. ☎0726.333.210

1823. **Studio** 20, cel mai bun studio din lume. Vom fi alaturi de tine in cea mai frumoasa experienta a vietii tale. Pentru ca te vei simti ca un star de cinema. Castiga sume intre 1.000$ si 50.000$ pe luna. Venit garantat de 1.000$ pe luna. Comision de pana la 65% din castiguri. Bonus de fidelitate. Cursuri gratuite. Contract de munca legal. Program de lucru flexibil. Aplica acum. www.studio-20.ro; ☎0748.777.757 contact@studio20.com

1824. **Studio** 20, cel mai bun studio din lume! Vom fi alaturi de tine in cea mai frumoasa experienta a vietii tale! Pentru ca te vei sim?i ca un star de cinema Castiga sume intre 1.000 $ si 50.000 $ pe luna. Venit garantat de 1.000 $ pe luna. Comision de pana la 65% din castiguri. Bonus de fidelitate. Cursuri gratuite. Contract de munca legal. Program de lucru flexibil. Aplica acum! www.studio-20.ro ☎0748.777.757 contact@studio20.com

1825. **Studio** EmpressV, cea mai buna echipa condusa de un model de top 3 Live Jasmin. Vrei sa faci parte din echipa noastra? Ai posibilitatea sa lucrezi intr-o echipa tanara si profesionista, castiguri de minim 3000 USD lunar. Te asteptam alaturi de noi chiar de maine, comision 60% din castigurile realizate de catre tine; www.empressv-studio.ro **3.000 $;** ☎0786.400.195 office@empressv-studio.ro

1826. **Subinginer,** maistru electrician cu germana in constructii civile si industriale - pentru Romania si Germania. Experienta in domeniul instalatiilor electrice, Salariu atractiv, trasport si cazare asigurate **1.600 €;** ☎0725.558.285 irina.cherry@plana-innova.com

1827. **SUDOR** Firma de carosari cu sediul in Bucuresti, sector 6 (hala noua) angajeaza sudor auto. Detalii tel.; **2.300 L;** ☎0751.148.480/ 0751.148.480 pacifictur@yahoo.com

1828. **Sudor** (ajutor) Activitate in lacatuserie si in orice tip de sudura (diverse procedee, inclusiv sudura instalatii termice). Oferim contract, salariu fix, masa asigurata, bonuri de masa. Se cere experienta si calificare. ☎0730.777.210 resurseumane@rinhotels.ro

1829. **Sudor** instalatii sanitare si termice, electric cu experienta min 5 ani, in Bucuresti. Oferta salariala se discuta la interviu. Persoanele interesate sunt rugate sa trimita C.V. la e-mail sau ne contactati. ☎0757.027.730 office@gemix.ro

1830. **Sudor** PEHD. Societate angajam sudori PEHD, salariu atractiv intre 4000 si 5000 RON/luna. ☎0723.149.448 laurentiu.vladuta@yahoo.com

1831. **Sudor,** angajez urgent Angajez urgent sudor. Detalii la telefon - Cosmin Doncean. ☎0730.023.999

1832. **Sudor,** lacatus mecanic pentru firma de constructii cu sediul in Domnesti, Ilfov ☎0722.271.606/ 0723.567.941 office@gama-admin.ro

1833. **Sudori** 3500/luna. Angajam cu contract de munca, sudori Mig-Mag, pentru lucrari de intretinere si confectii metalice noi la fabrica din loc. Sindrilita, jud. If. Se cere seriozitate, experienta. Asiguram cazare + 2 mese. **3.500 L;** ☎0725.333.503

1834. **Sudori** in argon, urgent, efectueaza lucrari de sudura in argon a structurilor si subansamblelor metalice realizeaza operatii de sudura ale echipamentelor industriale produse de societate (tancuri de stocare, vase, etc). **3.000 L;** ☎0752.090.192 daniela.stefan@valmix.ro

1835. **Sudori** lacatusi mecanici Cerinte: calificare in meseria de sudor, experienta in confectii metalice constituie un avantaj. Sa fii serios, punctual, responsabil. ☎0722.105.514 ruxandra.moldoveanu@masina-engineering.com

1836. **Sudori** si lacatusi fabrica de confectii metalice angajeaza sudori si lacatusi. Zona - Gara Progresul. Exista si varianta de cazare. ☎0722.363.500 kastrum@gmail.com

1837. **Sudori** si muncitori calificati in constructii persoane calificate. Salariu net 3.500-4.000 - sudorisalariu net 3.000-3.500 - muncitori calificati. **3.500 L;** ☎0720.666.024 rovomaticgrupconstruct@gmail.com

1838. **Sudori,** electricieni, instalatori tehnico sanitari compania Ham Group angajeaza sudori, electricieni, instalatori tehnico sanitari cu experienta. Persoana contact Eduard Achim; ☎0765.267.205

1839. **Sudori,** lacatusi, slefuitori muncitori necalificati. Design Inox producator balustrade inox si fier, angajeza sudori argon, sudori electric, lacatusi, slefuitori si mun. necalificati Oferim transport si cazare. Salariu motivant in functie de competente! ☎0744.153.352 design_inox_construct@yahoo.com

LOCURI DE MUNCĂ

1840. **Sun** Beauty angajeaza hairstilist si maniuchiurista. Sun Beauty Studio cauta hairstilist si manichiurista. Carte de munca/ salariu negociabil.Echipa tanara, devotata, salon modern si bine pozitionat. Te asteptam; ☎0723.080.104 Office@sunbeautystudio.ro

1841. **Sun** Beauty Studio, langa mall Sun Plaza Sun Beauty Studio angajeaza hairstilist, manichiurista si receptionera, echipa tanara si devotata, salariu negociabil si carte de munca. ☎0723.080.104 Office@sunbeautysudio.ro

1842. **Supraveghetoare** copii loc joaca cautam colege dinamice si responsabile carora le place interactiunea cu copiii. De la tine avem nevoie de: supravegherea atenta a copiilor; disponibilitate pentru lucrul in ture. ☎0755.080.887 hr@gymboland.ro

1843. **Supraveghetor** echipa curatenie. Doresti un loc de munca stabil, contract de munca si salariu motivant? Firma de curatenie angajeaza urgent supraveghetor echipa curatenie pentru centru comercial. Program 8 h/zi, salariu incepand cu 2.000 lei. Relatii la: ☎0786.102.017

1844. **Supraveghetor** jocuri casino, slot attendant Retea sali de jocuri de noroc, angajam Supraveghetoare Jocuri. Ne dorim in echipa persoane serioase, comunicative, punctuale si cu aspect fizic placut. Salariu + bonusare. Experienta nu este necesara. **1.400 L;** ☎0733.222.132

1845. **Supraveghetor** loc de joaca Locatie de top din sectorul 6, angajeaza in regim permanent supraveghetor pentru locul de joaca. Program flexibil in ture, salariu motivant.

1846. **Talpuitor,** croitor manual, masinista si modelier pentru colaborare angajeaza producator de incaltaminte. Relatii la telefon; ☎0764.407.684

1847. **TAMPLAR cu experienta, PAL melaminat, atelier zona Clinceni, angajez; ☎0724.238.773**

1848. **Tamplar** cu experienta. Cunostinte de taiere circular, cantuire, gaurire, frezare si asamblare pal, mdf, placaj. Salariu motivant+ore suplimentare. Program L-V 8-17. Societate sector 2, Hala Traian; ☎0764.470.653 geta.trifu@gmail.com

1849. **Tamplar cu experienta PAL melaminat angajam, punct de lucru zona Ghencea; ☎0748.300.400**

1850. **Tamplar** cu experienta la circular, masina de gaurit multiplu, muncitori necalificati pentru mobilier din PAL si MDF. Salariu avantajos. Bucuresti, zona Viilor, Sos. Trafic Greu; ☎0744.318.750

1851. **Tamplar cu experienta, montaj mobilier PAL melaminat, in zona Clinceni. Salariul in functie de performanta; ☎0724.238.773**

1852. **Tamplar** pal cu experienta. Contract de munca 8 ore Salariu net 2400-3000 lei. Concediu odihna 21 zile + libere legale. Program L-V. Atelierul este situat in Bd. Iuliu Maniu (sector 6). ☎0736.051.767/ 0731.714.373 cubusexpert@gmail.com

1853. **Tamplar** schelet mobilier pt. fabrica mobila zona Gara Progresul. Relatii; ☎0723.171.084

1854. **Tamplar** si prelucrator materiale compozite Tamplar si prelucrator materiale compozite (corian, kerrock, hanex). **2.500 L;** ☎+40723151750 contact@fabricademobila.ro

1855. **Tamplar,** lacuitor, angajam tamplar in lemn masiv - salariu atractiv, carte de munca, 8 ore x 5 zile/ saptamana. Atelier tamplarie lemn Bucuresti zona Colentina **2.500 L;** ☎0740.229.920 bogdanconstantinescu25@gmail.com

1856. **Tamplari** pal si lemn Tamplari pal si lemn angajam tamplari pal sau lemn, cazam cei din afara Bucuresti, salariu bun (depinde de la experienta) intre 2.000 si 3.000L. ☎0725.227.397 josephrizk00@hotmail.com

1857. **Tamplari** pal si lemn Tamplari pal si lemn angajam tamplari pal sau lemn, cazam cei din afara Bucuresti, salariu bun (depinde de la experienta) intre 2000 si 3000L, grupurile sunt binevenite. ☎0725.227.397 josephrizk00@hotmail.com

1858. **Tamplari** universali si sprituitoare; ☎0721.328.744

1859. **TANAR fara experienta pentru atelier productie mobila, zona Clinceni; ☎0724.387.773**

1860. **Tanar fara experienta pentru atelier tamplarie angajam, zona Clinceni. Specializare la locul de munca. Cerinte: disponibilitate pentru munca in echipa, indemanare, seriozitate. Contact: ☎0724.238.773**

1861. **Tanar** fara experienta, pentru atelier productie mobilier, in zona Clinceni. Calificarea se face la locul de munca, salariul in functie de performanta; ☎0724.238.773

1862. **Tanar necalificat, posesor permis de conducere categoria B, in vederea calificarii in meseria de zidar samotor. Asigur cazarea in Bucuresti; ☎0745.040.786**

1863. **Tapiter,** tamplar cu experienta. Salariul variaza in functie de nivelul si rapiditatea de executie a angajatului. Program: luni - vineri, de la 8:30 la 17, cu pauza de cafea si pranz. **4.500 L;** ☎0741.657.595 office@valenteosofas.ro

1864. **Tapiter.** Fabrica de canapele cu sediul in Bucuresti, angajeaza tapiter; ☎0729.013.721

1865. **Taverna** Marelui Paharnic isi mareste echipa! angajam ospatari si bucatari. Daca doresti sa faci parte din echipa noastra, poti lasa CV pe e mail sau poti suna la nr de tel. ☎0721.682.115 contact@ladomenii.ro

1866. **Taxify** sofer cu masina firmei Megane si Aveo GPL Cazier judiciar Domic. Minim 10 ore pe zi. Masina ramane 24/24 in posesia soferului. Mentenana masinei se va face de catre firma; ☎0723.861.862

1867. **Tehnician** pentru firma distributie. Se ofera contract de munca,salariu 1800 lei. Cerinte: permis cat B si cunostinte minime de reparatii aparate electrice **1.800 L;** ☎0722.393.383

1868. **Tehnician** aparate cafea si plati la NTS PAY SRL cerinte: studii tehnice medii/superioare. Experienta in: electrica, depanare calculatoare. Domeniu - Vending. Salariu brut 4000-4400 ron. Trimite CV-ul la: office@nts-pay.ro ☎0737.028.363 office@nts-pay.ro

1869. **Tehnician** electronist pentru aparate Angajam tehnician / electronist pentru automatele de cafea si plati. Va oferim un loc de munca stabil, salariu fix, masina de serviciu si telefon. **4.400 L;** ☎0720.999.270 marina.flintoaca@nts-pay.ro

1870. **Tehnician** interfoane si/sau sisteme alarma. Reprezinta un avantaj experienta ca si conducator auto categoria B in Bucuresti. ☎021.335.84.20/ 0722.307.333 angajari@aba.ro www.abasecurity.ro

1871. **Tehnician** mani-pedi si coafeza Cabinet Daniela Cosmetics - salon infrumusetare Bucuresti - zona Marriott - Panduri - Cal. 13 Septembrie angajeaza tehnician mani-pedi cu experienta, clasica si semipermanenta UV - coafeza. **2.100 L;** ☎0752.277.433/ 0727.707.099 Dan.d.tudose@gmail.com

1872. **Tehnician** mentenanta sisteme stingere incendii Angajam cu experienta min 3 ani in domeniul sistemelor de detectie, preventie, stingere incendiu: Bosch, Seccuriton, Schrack Seconet, etc. Salarizare motivanta, disponibilitate mare la deplasari. **4.650 L;** ☎0720.026.156/ 0732.601.055 cornel.feraru@personnel.com.ro

1873. **Tehnician** modelier confectioner textile angajez, cu experienta, salariu motivant, conditi de lucru foarte bune, carte de munca, zona centrala. Detalii la tel. ☎0722.695.622

1874. **Tehnician** pentru sisteme de detectie, supraveghere conditii: studii medii de profil electronica, electrotehnica, telecomunicatii sau cunostinte in domeniul electronicii; vechime minimum 1 an în domeniul sistemelor tehnice de alarma impotriva efractiei ☎021.323.54.69 bronec@bronec.ro

1875. **Tehnician** securitate cautam tehnician sisteme de securitate cu diploma ARTS . **2.000 L;** ☎0736.623.525 myx_panda@yahoo.com

1876. **Tehnician** service usi si automatizari Histria International angajeaza tehnicieni service usi si automatizari. CV-urile se trimit la adresa de email service@histriainternational.ro. Domiciliu judetele; Iasi, Suceava, Neamt, Vaslui, Bacau. ☎0731.993.910 service@histriainternational.ro

1877. **Tehnician** sisteme de securitate cu experienta dovedita, diploma ARTS sau cursuri de tehnician sisteme de securitate. Dispus la program prelungit si deplasari in tara.Ore suplimentate platite. Locatie Pantelimon, Ilfov, vav Selgros. **3.500 L;** ☎0726.444.494 office@eisol.ro

1878. **Tehnician** sisteme de securitate, cunostinte teoretice si practice despre instalarea si intretinerea sistemelor de securitate. Seriozitate, integritate, profesionalism, dorinta de perfectionare. Atestatul ARTS prezinta un avantaj **3.500 L;** ☎0726.444.494 office@eisol.ro

1879. **Tehnician** sisteme de securitate, cu experienta supraveghere video/ efractie, automatizari/ control acces, detectie alarmare incendiu) pentru Sight Control. Relatii la tel. **3.500 L;** ☎0751.075.987 office@sightcontrol.ro

1880. **Tehnician** sisteme securitate pentru instalare si mentenanta sisteme avertizare incendiu, efractie, acces, video. **2.500 L;** ☎0722.569.400 office@securitysistems.ro

1881. **Tehnician,** formator mase plastice, grafician Corel Draw, colantor, machetist pentru firma productie publicitara din Bucuresti sector 3, luni-vineri 9:00-17:30 bonuri de masa. www.printdivision.ro **2.500 L;** ☎0788.231.813 mike@printdivision.ro

1882. **Tehnicieni** intretinere birouri, angajam full time doi tehnicieni, un electrician si un instalator pentru intretinere tehnica curenta cladire de birouri. Solicitam diplome autorizate si experienta minima anterioara; **1.600 L;** ☎0725.583.061/ 0725.583.061 nelu_iosef@yahoo.com

1883. **Tehnicieni mentenanta pentru echipa mobila. electricieni, instalatori, frigotehnisti, pentru intretinere instalatii sanitare si electrice in sedii banci si cladiri birouri, posesor permis auto, Bucuresti; ☎0730.280.408/ 021.326.79.79/ 0733.733.178**

1884. **Tehnicieni** pentru reclame, Firma productie publicitara din Bucuresti sector 3 angajeaza / formeaza tehnicieni **3.000 L;** ☎0788.231.813 mike@printdivision.ro

1885. **Tehnolog** cunostinte AutoCad (obligatoriu). Detalii la sediul Radox din Bd. Timisoara 80, sector 6; ☎021.444.07.41

1886. **Tiger** Security angajeaza agenti de interventie calificati, cu domiciliul in Bucuresti si Ilfov. Cerinte: posesori permis categorie B. Programari pentru interviu la telefon; ☎0741.043.296 recrutari@tiger.ro

1887. **Tinere,** modele online. Castiga sume intre 1.000 $ si 50.000 $ pe luna. Venit garantat de 1.000 $ pe luna. Comision de pana la 65% din castiguri. Bonus de fidelitate. Cursuri gratuite. Contract de munca legal. Program de lucru flexibil. Studio 20, cel mai bun studio din lume. Vom fi alaturi de tine in cea mai frumoasa experienta a vietii tale. Pentru ca te vei simti ca un star de cinema. Aplica acum. www.studio-20.ro; ☎0748.777.757 contact@studio20.com

1888. **Tineri** muncitori calificati si necalificati pentru executie si montaj/ instruire in domeniul confectiei si montajului tamplariei de aluminiu si peretilor cortina. Locatie sectorul 6, Bucuresti; **2.500 L;** ☎0744.305.297 dan@eurofatade.ro

1889. **Tineri,** hand made tineri talentati sau pasionati hand made si studenti la arte plastice din Bucuresti si tara, cu imaginatie, energici cu aptitudini artistice realizare figurine comestibile salariu motivant. ☎0729.737.619

1890. **Tinichigiu** acoperisuri Firma montatoare acoperisuri, angajeaza tinichigii si montatorii tigla metalica. Salariu incepand cu 3000 lei, in functie de cunostintele fiecaruia. ☎0723.083.999 belea.florin@gmail.com

1891. **Tinichigiu** auto Reprezentanta service camioane si remorci, angajam tinichigi camioane cu experienta, venituri lunare 2.000-4.000 lei, conditii bune de lucru, Bd. Preciziei nr. 11, sector 6, metrou Industriilor, **4.000 L;** ☎0749.102.523/ 0749.102.608 resurseumane@edparts.ro www.edparts.ro

1892. **Tinichigiu** auto, pentru marirea echipei caroserie din reprezentanta auto Meridian sector 1, dealer Dacia Renault. Salariu motivant, contract pe durata nedeterminata. Vestiar si sala de mese. Informatii la tel.; ☎0740.316.085

1893. **Tiparitor,** taietor, legatoreasa pentru tipografie Tiparitor Miller 2 grupuri, taietor, legatoreasa. Curat, cladire noua, conditii bune de lucru, contact, 8h cu posibilitate ore, firma de 12 ani la metrou Dimitrie Leonida. Doar cu experienta. **2.700 L;** ☎0756.158.727 dumitrescu_boro@yahoo.com

1894. **Toyota** Bucuresti Sud angajeaza Inspector ITP cu atestat pentru categoria B. ☎0728.259.768/ 0728.859.048 vanessachirita@yahoo.ro

1895. **Toyota** Bucuresti Sud angajeaza tinichigiu Toyota Bucuresti Sud (Toyo Motor Center) angajeaza tinichigiu auto, pentru detalii va rugam sa ne contactati la numarul de telefon. ☎0728.859.048 vanessa.chirita@toyomotor.ro

1896. **Transator peste, oferim 2.300 lei net, tichete, masa calda, pachet produse saptamanal; ☎0757.029.705**

1897. **Travelostic** SRL angajeaza direcgtor general (112005), administrator societate (242111), sef serviciu marketing (122101), analista cumparari (243301). Relatii/ CV la email: andreiasorescu@yahoo.com

1898. **Tucano** Coffee angajam femeie de serviciu in productie, program 9.00-18.00 L-V. Salariu fix + tichete de masa ☎0724.643.421 catering@tucanocoffee.com

1899. **Turnator** formator neferoase. Producator piese turnate, angajez turnator -formator. Abonament transport decontat si transport pana la atelier asigurat de catre firma. Cer si ofer seriozitate si implicare, **2.500 L;** ☎0722.433.350 office@greencost.ro

1900. **TWM,** firma reciclare, angajeaza mecanic se cer cunostinte minime sudura si permis cat.B obligatoriu. Dispus la deplasari in tara. Se acorda salariu fix, bonuri, alte beneficii, contract nedeterminat. Ptr. deplasari: cazare, diurna, transport. ☎0751.170.501 hr@twmanagement.ro

1901. **Ucenici** auto Reprezentanta Meridian, dealer Dacia Renault cu sediul in sector 1, angajeaza in atelierul de mecanica si caroserie. Salariu motivant, conditi foarte bune de lucru, vestiar + sala de mese. Info la tel.; ☎0740.316.085

1902. **Unitate** de cult, angajeaza functionar economic cu experienta in evidenta contabila specifica unitatilor fara scop patrimonial si operator calculator. Relatii la tel. 021.314.91.35 sau 021.315.50.90 int. 120, intre orele 13-15. Depunerea CV la adresa email: shorn@fedrom.ro

1903. **Vanzatoare** Angajam cu carte de munca vanzatoare magazin alimentar, zona Doamna Ghica, salariu 2000 RON net. Oferim si cerem seriozitate. Tel sau whatsapp. ☎0735.208.746

1904. **Vanzatoare** angajam vanzatoare produse alimentare salariu 1600 net zona Spital Floreasca, program 8 ore; ☎0722.646.828 adynayancu@yahoo.com

1905. **Vanzatoare** Angajez vanzatoare pentru magazin market, conditii avantajoase de munca, program in ture, locatie Soseaua Giurgiului sector 4 **2.000 L;** ☎0761.859.237/ 0767.041.109 multiimage@yahoo.com

1906. **Vanzatoare** caut vanzatoare pentru magazin alimentar Ilfov/ Pantelimon; ☎0721.098.909

1907. **Vanzatoare cu sau fara experienta in magazinul Bucur Obor. Salariu atractiv. Va asteptam cu drag; ☎0722.392.163/ 0763.836.678**

1908. **Vanzatoare** firma de vanzari engros produse cosmetice si parfumerie cu punct de lucru in Complexul Comercial Dragonul Rosu angajam urgent vanzatoare. Transport gratuit de la metrou C.Georgian **1.800 L;** ☎0722.345.415 casapaun@gmail.com

1909. **Vanzatoare** Magazin cu articole pentru copii aflat in galeria comerciala Auchan Titan. Cautam persoane sociabile, corecte, cu energie si voie buna. Salariu fix + comision din vanzari. Fara limita de varsta. ☎0768.359.884

1910. **Vanzatoare** Magazin minimarket in Complex Rezidential Rose Garden Colentina angajeaza vanzatoare, salariu net (in mana), **1.800 L;** ☎0768.052.808

1911. **Vanzatoare magazin mixt, zona Dristor, salariul net, 2.200 L; ☎0735.658.958/ 0760.953.032**

1912. **Vanzatoare** Patiseria Pierre situata in zona 1 Mai. Ofer salariu atractiv si program flexibil in ture 1 zi cu 1 zi libera si in week-end program redus. ☎0721.230.101/ 0721.230.111

1913. **Vanzatoare** pentru magazin de imbracaminte in zona Militari, Lujerului, program o zi cu o zi libera, salariu avantajos relatii la nr de tel. ☎0731.143.335 Kashanchian.violeta@yahoo.com

1914. **Vanzatoare** Program in ture, 2 zi, 2 noapte, 2 libere. Salariu atractiv 10 libere pe luna. Magazinul se afla pe soseaua Giurgiului. **3.000 L;** ☎0761.859.237/ 0767.041.109 rizeavali@gmail.com

1915. **Vanzatoare** pt. cantina, minima experienta, program de L-V , incadrare numai cu forme legale, pt detalii dupa ora 15, **2.200 L;** ☎0735.780.844

1916. **Vanzatoare** salariu net 2000 ron. Cautam colege, pentru magazinul de dulcuri Bucuria, cerinte: onesta, puncluala, responsabila, sociabila. Salariu: 2000 lei, **2.000 L;** ☎0740.972.717/ 0724.000.060 bucuriaromania@gmail.com

1917. **Vanzatoare** si contabila pt. contabilitate primara, cu experienta, sector 1 si 6. Salariu avantajos. ☎0784.025.025

1918. **Vanzatoare** Zona Unirii (centru vechi) plata pe zi (120 ron) **3.600 L;** ☎0725.123.124 emrebaclava1234@gmail.com

1919. **Vanzatoare** Zona Unirii, Budapesta, in magazin mic de cartier. Se lucreaza 8 ore, forme legale si plata contributiei garantat, concediu de odihna, Un weekend se lucreaza cu unul liber. **2.200 L;** ☎0745.798.701/ 0744.799.020 office@clicmarket.ro

1920. **Vanzatoare** 2 zile cu 2 pauza conditii bune de munca. Program 2 zile de lucru cu 2 zile pauza. Nu se lucreaza duminica. Se munceste 2 zile o saptamana 4 zile urmatoarea saptamana. Zona Baneasa, Activitate patiserie. **1 L;** ☎0726.718.610

1921. **Vanzatoare** 6 ore/zi 1800 lei, minimarket in zona Marasesti cautam colega ambitioasa si cu minime cunostinte in vanzari mai ales in zona vitrinei asistate. Programul este de 6 ore/zi in 3 ture saptamanale. **1.800 L;** ☎0727.815.625/ 0744.799.020 office@clicmarket.ro

1922. **Vanzatoare** angajez urgent urgent angajam vanzatoare cu experienta pentru magazin tip bacanie, oferim conditii favorabile de lucru si salariu motivant; ☎0766.554.293

1923. **Vanzatoare** autoservire autoservire cu specific romanesc angajeaza vanzatoare pentru servire la autoservire, program luni - vineri, zona sector 6, ☎0752.166.337/ 0733.513.550 santech.srl@gmail.com

1924. **Vanzatoare** autoservire program luni - vineri sector 6, bucatarie romaneasca, ☎0752.166.337/ 0733.513.550 santech.srl@gmail.com

1925. **Vanzatoare** bistro Orient, Ion Mihalache nr. 60 (fost 1 Mai), sector 1, Bucuresti ☎0764.788.373/ 031.432.85.65

1926. **Vanzatoare** Cofetaria Victoria Bucurestii Noi si Piata Domenii. Program de la 7 la 20. O zi da, o zi nu. Salariu net (in mana) 1950 de Lei + 300 de Lei (bonuri de masa) + bonus din vanzari minim 300 de Lei **2.600 L;** ☎0724.376.275 office@casa-victoria.ro

1927. **Vanzatoare** cofetarie, cu sau fara experienta, situata in sectorul 1, Bvd. Magheru, salariu net (bani in mana) de inceput 2000 lei.Contract si carte de munca. Mai multe informatii la tel. **2.000 L;** ☎0730.224.457 evolution_1960@yahoo.com

1928. **Vanzatoare** cramA angajez vanzatoare in domeniu vinului program atractiv. ☎0773.783.523 roxy_marya1764@yahoo.com

1929. **Vanzatoare** cu experienta pentru magazin alimentar si minimarket tip butic in sectorul 6. Salariu atractiv. Informatii suplimentare la numerele de telefon ☎0749.074.940/ 0749.074.942

1930. **Vanzatoare** fornetti Angajez vanzatoare pentru magazin fornetti in Carrefour Colentina si Obor. ☎0730.441.109 office@kingofsweets.ro

1931. **Vanzatoare** macelarie pe raionul de carne al unui magazin alimentar din zona mall Vitan, de preferat cu experienta, sociabila si serviabila. Oferim un loc de munca stabil, contract de munca, seriozitate **2.000 L;** ☎0767.304.635

1932. **VANZATOARE MAGAZIN ALIMENTAR (BACANIE) ZONA OBOR. SALARIU/ LUNA, 3.300 L; ☎0761.331.060/ 0727.774.567**

1933. **Vanzatoare** magazin alimentar, societate comerciala cauta vanzatoare pentru magazinul alimentar in incinta pietei OBOR, din Bucuresti, hala nou. Salariul net oferit este de 2400 ron + bonusuri pentru sarbatori, etc. ☎0766.343.277 dio.panprod@yahoo.com

1934. **Vanzatoare magazin alimentar, str. Moise Nicoara nr. 38. Program o zi libera cu o zi lucrata de la 9.00-22.00. 1.800 L; ☎0724.594.521**

1935. **Vanzatoare** magazin mixt Piata Victoriei Firma angajeaza vanzatoare sau vanzator cu experienta pentru magazin mixt Piata Victoriei, program 8 ore cu carte de munca, salariu atractiv. ☎0722.645.728/ 0730.256.994 Costache.marian11@yahoo.com

1936. **Vanzatoare** magazin, sectorul 2, Colentina, magazin de cartier, program 8 ore/zi. Se lucreaza un weekend da un weekend nu. Dupa weekend lucrator 1 zi libera luni, marti sau miercuri. Practic in saptamana urmatoare 3 zile liber. **2.000 L;** ☎0744.799.020/ 0762.657.256 colentina@clicmarket.ro

1937. **Vanzatoare** Mega Mall si Sun Plaza Bucuresti Cautam persoane serioase care isi doresc un loc de munca stabil. Fara limita de varsta. Contract de munca pe perioada nedeterminata, concediu platit, salariu net incepand de la 1800 lei. ☎0722.519.377 frolly.molly@yahoo.ro

1938. **Vanzatoare** mezeluri supermarket zona Iancului Oferim o prima de angajare in valoare de 1.000 lei pentru postul de vanzatoare mezeluri. Se acorda un salariu de 1.700 lei, 300 lei bonuri de masa. Program de lucru avantajos inclusiv duminica liber, ☎0758.108.240/ 021.252.21.90 intermacedonia98@yahoo.com

1939. **Vanzatoare** mezeluri, carne in piata Moghioros (Drumul Taberei), program se lucreaza o saptamana da una nu, sambata pana la ora 18, duminica pana la ora 15 **2.000 L;** ☎0720.565.891 cristinatumpi@yahoo.com

1940. **Vanzatoare** minimarket zona Tei; ☎0722.408.198

1941. **Vanzatoare** parfumerie Infinite Love angajeaza in sect 4 (insula parfumuri in mall) program o zi/o zi, 1 week liber, 1 week ocupat, sal fix 1500. + bonusuri (venit aproximativ 1500-2500) dorim pers comunicative motivate. ☎0721.339.091 oana_dn74@yahoo.com

1942. **Vanzatoare** patiserie Angajam vanzatoare pariserie zona Mihai Bravu, Vitan, gura de metrou, prog de la 16:00-21:00. ☎0721.880.281

1943. **Vanzatoare** patiserie zona metrou St. cel Mare Placind'Or angajeaza vanzatoare pentru locatia din Stefan cel Mare. Persoana pozitiva, serioasa, punctuala si harnica. Program de lucru 2 zile cu 2 zile. Contract de munca. Detalii 0755856176. ☎0755.856.176 diana.urecheanu@gmail.com

1944. **Vanzatoare patiserie, urgent, cu experienta. Patiseria se afla pe str. Barbu Vacarescu la 100 m de metrou Stefan cel Mare. Preferam persoane care locuiesc in apropierea sectorului 2; ☎0745.293.444**

1945. **Vanzatoare** pentru magazin alimentar in sector 3, complex Matei Ambrozie, salariul net 2000 Lei ☎0722.359.449 ilie_lixandru@yahoo.com

1946. **Vanzatoare** pentru magazin alimentar tip minimarket sector 5 Bucuresti zona 13 Septembrie ☎0767.407.587 christynuk_88@yahoo.com

1947. **Vanzatoare** pentru magazin premium in mall Baneasa Consilier Vanzari pentru magazin cu haine si accesorii de dama in mall Baneasa. Cautam persoane cu experienta in vanzari sau fara experienta, dar care au interactionat cu clientii. Sunati: 0727770355. ☎0727.770.355 mihaela.sandu@onlyforyou.ro

1948. **Vanzatoare pentru magazine cu articole vestimentare de dama, in zona Unirii si Romana, langa metrou. Program 9-17 si 13-21. Salariu bun plus comision; ☎0729.352.831**

1949. **Vanzatoare** plafar cu sau fara experienta. Rog seriozitate. Cv: ☎0722.218.707 valinedelcu2005@yahoo.com

1950. **Vanzatoare** raion mezeluri in sectorul 5. ☎0720.029.960/ 0761.330.988 colibasanu@yahoo.com

1951. **Vanzatoare** sau vanzator nou 2018. Firma confectii barbati angajeaza vanzator sau vanzatoare cu experienta in magazin haine barbati, camasi pantaloni geci costme cu program full time in IDM Basarab, relatii la tel. **2.000 L;** ☎0786.869.433 ltricrolux@gmail.com

1952. **Vanzatoare** Simigeria Luca Simigeria Luca angajeaza vanzatoare/vanzator. Oferim salariu 2200 lei si program flexibil. Pentru mai multe detalii, va rugam sa ne contactati la tel. ☎0723.059.813 recrutare@simigerialuca.ro

1953. **Vanzatoare** supermarket magazin alimentar sect 2, Pantelimon, Morarilor. Se lucreaza, 2 zile cu 2 libere, carte de munca 8 ore, salariu 2000 lei/net. Tel: ☎0760.980.103 gabriela_mersoiu@yahoo.com

1954. **Vanzatoare** Vivo, Maritimo, Constanta Cautam persoane serioase care isi doresc un loc de munca stabil. Fara limita de varsta. Contract de munca pe perioada nedeterminata, concediu platit, salariu net incepand de la 1800 lei. ☎0722.519.377 frolly.molly@yahoo.ro

1955. **Vanzatoare,** Cauti un job frumos? Daca ai experienta in comert, esti serioasa si implicata in munca ta, vino la noi! Angajam vanzatoare pentru magazin tip insula cu bijuterii argint in Cora Pantelimon. Trimite CV la email ☎0723.519.509 silver@stilplus.ro

1956. **Vanzatoare,** pt cofetarie-gelaterie, in mall Afi Cotroceni, fata/d-na nefumatoare, serioasa, program de 8 h/zi, 5 zile/sapt, in ture. Salariu: 1.400 lei net+300 lei in bonuri de masa +bonus vanzare+ decontare transport. **2.000 L;** ☎0720.682.997

1957. **Vanzatoare,** si casier angajez pentru magazin alimentar zona Drumul Taberei, salariu atractiv. ☎0763.799.984

1958. **Vanzatoare, angajez urgent, magazin alimentar. Salariu atractiv; ☎0767.506.579**

1959. **Vanzatoare,** casierita in macelarie piata Matei Ambrozie. Colectivul este prietenos, program flexibil si salariu atractiv. ☎0722.359.449

1960. **Vanzatoare,** cu experienta salariu 2000, si sofer 1800 ron, angajam urgent pentru patiserie-cofetarie zona Drumul Taberei. Relatii la telefon; ☎0751.223.653

1961. **Vanzatoare,** modelator, ajutor pizzer Piata Unirii Simigeria Luca Piata Unirii angajeaza vanzatoare, modelator si ajutor pizzer. Oferim salariu 2000 lei si program flexibil. Pentru mai multe detalii, va rugam sa ne contactati. Iulia; ☎0723.059.813 recrutare@simigerialuca.ro

1962. **Vanzatoare,** modelator, ospatar zona metrou Pipera Simigeria Luca metrou Pipera angajeaza vanzatoare, modelator, ajutor pizzer. Salariu 2.000 lei, program flexibil. Pentru mai multe detalii, va rugam sa ne contactati. Florin. ☎0723.611.090 recrutare@simigerialuca.ro

1963. **Vanzatoare,** vanzator magazin alimentar sos. Stefan Cel Mare se ofera mancare, bonus- uri si transport. **1.600 L;** ☎0786.461.145 Dincamarian74@gmail.com

1964. **Vanzatoare,** vanzator SC angajeaza pentru minimarket in zona Spitalul de Urgenta Floreasca str. Polona, Stefan cel Mare, Calea Floreasca, program 7 ore **1.600 L;** ☎0786.461.145 Dincamarian74@gmail.com

1965. **Vanzatoare,** vanzatori si manipulant marfa Stemaflo'93 Impex SRL angajeaza pentru locatiile Dragonul Rosu si Doraly vanzatoare/ vanzator. Cerinte: experienta. Salariu avantajos. Relatii la interviu ☎0760.621.607 karmise.office@gmail.com

1966. **Vanzatoare/casiera** pentru patiserie/covrigarie zona Republica salariu 1800 lei. Relatii la telefon; ☎0737.523.284

1967. **Vanzatoare/vanzator** la magazin alimentar non stop, program in ture, salariu atractiv 10 libere pe luna. Magazinul se afla pe Soseaua Giurgiului in sector 4; ☎0761.859.237/ 0767.041.109 multiimage@yahoo.com

1968. **Vanzatoare/vanzatori** pentru Betty Ice in locatiile Carrefour Baneasa, Veranda Mall si Liberty Center. CV-urile se depun la adresa de mail Detalii la nr. de tel. ☎0753.084.816 mirela.cozma@bettyice.ro

1969. **VANZATOR BISTRO, ZONA 1 MAI; ☎031.432.85.65/ 0764.788.373**

1970. **Vanzator** cofetarie Angajez urgent lucrator comercial cofetarie in hala noua a Pietei Obor. Detalii la nr tel. ☎0745.588.004 delaoana_1711@yahoo.com

1971. **Vanzator** florarie zona Drumul Taberei, sector 6,. B-dul Timisoara nr. 75. ☎0767.726.262 valentindumitru72@gmail.com

1972. **Vanzator** magazin zona Pipera. Program lucru 8:00-16, 2 mese incluse, decontare abonament metrou, Ratb, salariu net 1500 ron/luna. ☎0721.106.388 ilie@enigmaconsulting.ro

1973. **Vanzator** magazin confectii femei si barbati SC Gironde Conf srl angajeaza personal pentru postul de vanzator in magazinele Lo Spaccio, program full time, procent din vanzari si bonuri de masa. ☎0763.648.720 personal@gironde.ro

1974. **Vanzator** magazin parchet shop, magazin parchet laminat, salariu + comision intre 2.300-2.700 lei (in functie de vanzari), contract munca, program luni-vineri 9-18, sambata 9-14. Rog CV pe mail **2.500 L;** contact@parchet-shop.ro

1975. **Vanzator** magazin zona Pipera Salariu 1500 ron net, program lucru 8:00-16:00. Facilitati: 2 mese/ zi, suc, apa, cafea (gratuit). Decontare abonament tramvai sau metrou. ☎07211063888 ilie@enigmaconsulting.ro

1976. **Vanzator** Statie Peco in Poligrafiei, Mogosoaia si Pipera Tunari, salariu net, **1.700 L;** ☎0768.586.400

1977. **Vanzator,** modelator covrigi de preferat somer pentru o patiserie situata in centrul Bucurestiului ☎0751.090.973 dittabianca@yahoo.com

1978. **Vanzator,** vanzatoare Minimarket Klauss angajeaza vanzatori cu sau fara experienta. Salariu atractiv. Conditii de munca avantajoase. Salariu 1800 ron (in mana) in primele trei luni si apoi 2000 ron, **1.800 L;** ☎0723.309.029

1979. **Vanzator/** vanzatoare, magazin incaltaminte, sect. 4, esti o persoana muncitoare, perseverenta, cu abilitati de comunicare, punctuala si esti in cautarea unui loc de munca stabil in care sa fii rasplatit pe masura implicarii? Vino in echipa noastra! **2.000 L;** ☎0723.393.505 fintina.alina8@gmail.com

1980. **Vanzatori pentru minimarket zona Titan-Auchan, minima experienta. Program 8 ore/zi, venituri de la 2.000 lei/luna, conditii foarte bune de munca, ☎0732.408.999 hhtitanatlas@yahoo.com**

1981. **Vanzatori program 8 h pentru magazin zona Auchan Titan, venituri salariale 2.000. Conditii de munca excelente; 2.000 L; ☎0724.210.770**

1982. **Vanzatori** terasa/grataragiu oferim: bonuri de masa, prime, sporuri, abonament medical la o clinica privata, decont transport, plata la termen, stabilitate si evolutie profesionala. ☎0757.094.291 omoraru@cora.ro

1983. **Verificare** sortare piese/ fara experienta- S.6 barbati, femei; salariu: 1.600lei net; bonuri; bonus lunar de perf.; ore supl. platite dublu; bonus 250 lei net; prime de paste&craciun; transport asig.; program 3 sch.; CV: recrutare@smartoutsourcing.ro; ☎0743.751.117 recrutare@smartoutsourcing.ro;

1984. **Verificatori** in depozit medicamente Angajam urgent verificatori pentru medicamente. Salariu net: 1700 ron, tichete. Program de lucru: 2 schimburi. Perioada nedeterminata. Locatie: str Rudeni. Asigurare transport de la Crangasi. **1.900 L;** ☎0737.814.574 resurseumane.cosmin@gmail.com

1985. **Verificatori** turbine, componente din turbine auto Verificatori turbine / componente din turbine auto (barbati). Pachet salarial atractiv, program L-V, 8 ore/zi, 3 schimburi. Transport asigurat. Locatie: KM 13. Mai multe detalii la telefon! ☎0755.651.839

1986. **Vidanjor** toalete ecologice Angajam vidanjor pentru curatare si igienizare toalete ecologice. Permis de conducere prezinta avantaj; ☎0723.556.308/ 0730.240.492

1987. **Vopsitor** auto angajam vopsitor auto cu experienta. Salariu si conditii foarte bune, Theodor Pallady. Asteptam si provincia. ☎0762.424.531

1988. **Vopsitor** auto cu experienta, sector 3, salarizare 3.000-5.000. **5.000 L;** ☎0743.336.664 autototal.complet@gmail.com

1989. **Vopsitor** confectii metalice in Chitila, vopsitor cu pistol cu vopsire în camp electrostatic, preg?tirea suprafe?elor de vopsit, pentru o gam? variat? de produse simple sau complexe pe suprafe?e de metal. In Chitila. Exp. 1 an. **2.500 L;** ☎0799.904.275 liftkram@yahoo.com

1990. **Vopsitor** industrial exp. pe post similar sau in vopsitorie auto, constituie un avantaj. Ctr de munca, bonus calitate, program 8 ore. 2.300 lei net, bonuri, bonus calitate, asigurare clinica privata. **2.500 L;** ☎0744.770.946 office@fabricadeprofile.ro

1991. **Vopsitor** si mecanic auto service auto din sector 3 (statia de metrou Anghel Saligny, Ikea Pallady) angajeaza vopsitor, pregatitor, mecanic si ucenic in conditii excelente. Oferim carte de munca, salariu motivant, bonuri de masa. ☎0732.895.310/ 0745.340.344 hdautotestservice@gmail.com

1992. **Vulcanizator** angajez in sector 6. Mai multe detalii la tel. ☎0770.678.395

1993. **Vulcanizator** angajez vulcanizator cu/ fara experienta, salariu 2000 de lei, zona Ciorogarla, Ilfov, pt detalii sunati la nr de telefon, **2.000 L;** ☎0723.285.302 m.milea31@yahoo.com

1994. **Vulcanizator** auto cu experienta in domeniu. Locatie stradala in Titan. Detalii la telefon; **1.600 L;** ☎0721.116.555

1995. **Vulcanizator** auto, sector 3, salariu 1.000-2.000, comisioane la fiecare masina; **2.000 L;** ☎0723.772.532 autototal.complet@gmail.com

1996. **Vulcanizator** cu experienta Cautam persoana cu experienta in vulcanizare, se ofera salariu 2000 ron net, comisioane la manopera si contract de munca, conditii civilizate de munca, aparatura performanta. Rog seriozitate, ☎0748.218.318

1997. **Vulcanizator** cu experienta Firma importatoare de anvelope, angajeaza vulcanizator cu experienta, pt punct de montaj propriu, salariu 2400 lei net (in mana) +20% comision. **2.400 L;** ☎0771.165.143 OFFICE@CAUCIUCURI.COM

1998. **Vulcanizator** cu experienta, zona Drumul Taberei (McDonald`s), contract de munca, program atractiv, salariu **2.000 L;** ☎0720.160.001

1999. **Vulcanizator,** sector 5 Salariu, masa, comision, **1.500 L;** ☎0737.047.147

2000. **Vulcanizatori auto, angajam urgent. Oferim salariu corespunzator si comision, zona sector 2; ☎0722.286.420**

2001. **Zidari si dulgheri pentru firma de constructii, salariu intre 3.000 - 3.500 lei, cazare asigurata. Se face contract de munca; ☎0769.110.411**

2002. **Zidari,** instalatori, electricieni! Societate comerciala constructii, angajeaza zidari, instalatori si electricieni cu experienta pentru santier Bucuresti. Salariu atractiv, relatii la telefon: ☎021.361.05.78 office@midanne.ro

2003. **Zidari,** zugravi si faiantari pentru firma; ☎0740.903.257/ 0762.655.029

2004. **Zilieri** in constructii pentru firma din Bucuresti, salariu platit in fiecare seara sau saptamanal, program 08-18, lucrari in Bucuresti, de lucru toata perioada anului, se lucreaza la acoperisuri. **100 L;** ☎0723.153.211

2005. **Zilieri.** Vrei sa iti rotunjesti veniturile?Ei bine, vino in echipa noastra de zilieri. Poti castiga intre 100 si 150 lei pe zi, iar programul il faci in functie de disponibilitatea ta. Pentru mai multe detalii sau inscrieri:contacteaza-ne la numarul de tel. ☎0738.749.656

2006. **Zugrav** faiantar pregateste zona de lucru, prepara diferite tipuri de adezivi, culori si executa lucrari de zugraveala clasica sau decorativa; executa placare cu faianta, gresie, tapet; recompartimentari rigips; ☎0730.777.210 resurseumane@rinhotels.ro

2007. **Zugrav,** faiantar experienta, posibilitate cazare 100 lei/zi, zugrav experienta glet-lavabila ,doar persoane serioase si de calitate, exclus alcoolici sau falsi meseriasi, la ap.vile si scari de bloc, rog si ofer seriozitate, prog. 8-18. **100 L;** ☎0766.228.168

2008. **Zugrav,** faiantar, oferim cazare, salariu fix + sporuri in functie de lucrari. Angajam pentru amenajari interioare. Zugrav, faiantar sau zugrav, rigipsar. Oferim cazare, program 08 - 18, **2.500 L;** ☎0727.121.919 mediaexpert2010@yahoo.com

2009. Zugravi Angajam 20 de zugravi. Salariu brut 3656 ron. Salariu net 3294 ron. Salariu net cuprinde: 2879 ron in cont, 315 ron bonuri de masa, 100 ron bonus Paste si Craciun. Zona de lucru Auchan, Militari 3.294 L; ☎0725.210.210 contact@transparentresidence.com

2010. Zugravi angajam zugravi pentru finisaje in complexe rezidentiale. Oferim carte de munca si salariu atractiv. intre 120-150 ron pe zi in functie de performante; ☎0749.321.910

2011. Zugravi pentru finisaje in complexe rezidentiale. Oferim carte de munca si salariu atractiv. Intre 120-150 ron pe zi in functie de performante. ☎0725.827.053

2012. Zugravi salariu de pana la 3900 ron Angajam zugravi cu experienta. Lucrari: aplicare glet, slefuit, amorsa, vinarom. Carte de munca. 130-150 RON pe zi. Program de luni pana vineri 8-18, sambata 8-14. Plata la 2 saptamani. 3.900 L; ☎0731.312.211

2013. Zugravi, 120 lei/ zi, plata la saptamana, program 7,30-17; ☎0724.950.428

2014. **Zugravi,** caut zugravi, ofer 130-140 lei/zi, plata se face s?pt?mânal, program L- V 7.30-17, S 7.30-14, santierul este in zona Piata Romana-Str. Mihai Eminescu, mai multe detalii la telefon, **130 L;** ☎0763.095.341

2015. **Zugravi,** rigipsari Firma de amenajari interioare angajeaza rigipsar si zugrav cu contract de munca pe perioada nedeterminata (colaboram cu echipe, lucrari in bucuresti). ☎0754.050.509/ 0754.050.500

2016. **Zugravi.** Angajam zugravi pt. finisaje interioare. Oferim cazare; ☎0731.155.659/ 0740.634.968

Oferte part time

1. **Activitate coordonare franciza, castig 1.500 euro, necesita PC. Trimiteti CV la email; ☎0722.555.455 scoaladeafaceri@gmail.com**

2. **Activitate** inteligenta, 3-4 ore/zi, activi si pensionari, minim liceul, venit prograsiv motivant. Vlad; ☎0723.595.764

3. **Activitate** part time angajez asistenta personala pentru manager, prezentabil, tanar, tanara, chiar si studenta, program flexibil, saptamanal, nu conteaza experienta, sociabila. Rog foto si descriere pe mail; ☎0732.193.069 adicorado@yahoo.com

4. **Agent** curatenie, firma angajam agenti curatenie birouri zona Pipera Nord City Tower program 06.00-10.00, salariu 850 ron + decont transport **850 L;** ☎0731.313.642 luminita.craciun@tiro.ro

5. **Ajutor** cofetar pasionat cu sau fara experienta pentru cofetarie frantuzeasca P-ta Chibrit (1 Mai), igiena ireprosabila, meticulos, dornic(a) sa invete. Prog 20 h/sapt, ma joi vi 9-16, fara wend, cu contract. Salariu neg. in functie de competente. ☎0773.336.797 nicoleta_badescu@hotmail.com

6. **Ajutor** de ospatar Gastrobar Salon Golescu, program mar-joi 19-24 si vinsam 19-03, venit aprox 2500 lei (salariu+tips), masa calda, experienta minima, limba engleza, se aplica doar cu CV pe e-mail. **2.500 L;** contact@salongolescu.ro

7. **Angajam** personal curatenie Angajam personal pt curatenie in incinta Park Lake Bucuresti (femei/barbati, poate fi si pensionar) program part-time 4/5 ore/zi.Oferim salariu si decont transport.Detalii la nr.0733.812.027 **10 L;** ☎0740.028.245 mihaela.ghinea@rsiromprest.ro

8. **Angajam** personal curatenie Angajam personal pt curatenie in incinta Park Lake Bucuresti (femei/barbati, poate fi si pensionar) program part-time 4/5 ore/zi.Oferim salariu si decont transport.Detalii la nr.0733.812.027 **10 L;** ☎0740.028.245 mihaela.ghinea@rsiromprest.ro

9. **Angajam** personal curatenie Angajam personal pt curatenie in incinta Park Lake Bucuresti (femei/barbati, poate fi si pensionar) program part-time 4/5 ore/zi.Oferim salariu si decont transport.Detalii la nr.0733.812.027 **10 L;** ☎0740.028.245 mihaela.ghinea@rsiromprest.ro

10. **Animator** socio-educativ pentru loc joaca copii. Program de lucru 5h/zi, 4/sapt, cu 3 zile libere, in ture, de la 9-14.20 si 17.10-22.30. Daca esti o persoana mereu cu zambetul pe buze, te asteptam in echipa noastra; **865 L;** ☎0756.060.008 andreea@gymboland.ro

11. **Apeluri** telefonice si calculator part-time Apelarea telefonica a clientilor firmei, prezentare oferte, introducerea datelor in calculator. Domiciliul in zona Drumul Taberei, Militari, 12 lei/ ora, 5 ore/ zi, 4 zile/ saptamana; **1.000 L;** ☎0723.029.302 contact@orif-inscriere.ro

12. **Asistent** social Caminul de Batrani, Colosseum, cu sediul in Bucuresti, sector 5, angajeaza asistent social si asistent medical, part-time. Pentru detalii ne puteti contacta la numarul de telefon; ☎0722.266.143 patuleavirgil@yahoo.com

13. **Asistenta** personala atragatoare, supla, degajata, cu initiativa, pentru director reprezentanta straina inca tanar, prezentabil si intelegator. Program flexibil - cateva ore pe saptamana, alexandrudrama@yahoo.com

14. **Asistenta** live, echipa Phoenix angajeaza personal feminin pentru conversatii online.Oferim: bonus angajare 4000 lei, avans 4000 lei din prima zi, bonus recomandare 1000 lei, salariu fix incepand de la 2500 lei. **4.000 L;** ☎0761.505.505 officepsk@yahoo.com

15. **Asistenta** medicala gradinita 4h O grupa 3-6 ani. Cerinte: aviz de libera practica, specializarea in pediatrie un avantaj! Disponibilitate de incepere din luna februarie! Salariu 4 ore: 1000 ron. Zona sector 4: Unirii, Tineretului; **1.000 L;** ☎0734.010.359

16. **Asistenta** Personala aspect fizic placut, pozitiva, sociabila, cu sau fara experienta, program flexibil 2-3 ore pe zi, salariu avantajos, rog descriere cu foto pe whatsapp / e-mail. ☎0735.984.504 smartmedia93@yahoo.com

17. **Asistenta** personala pentru afacerist abordabil, afacerist sarmant, caut pentru postul de asistenta personala, tanara doamna sau domnisoara, draguta, dezinhibata, program flexibil, 2-3 ore pe saptamana, rog foto si descriere pe mail **1.200 €;** ☎0725.144.232 firstalladrian@yahoo.com

LOCURI DE MUNCĂ

18. **Asistenta** personala pentru patron media, aspect fizic placut, comunicativa. Program flexibil, contract de munca, job sigur si stabil, oportunitati de cariera, locuinta de serviciu. Se accepta si din provincie. Foto si prezentare in e-mail. **2.000 L;** itakeyoutoheaven@yahoo.com

19. **Asistenta** personala si studenta aspect fizic placut, pentru om de afaceri tanar si serios, colaborare de lunga durata. Program flexibil 2-3 ore saptamana. Rog foto si detalii; ☎0726.525.947 bore.bore@yahoo.com

20. **Asistenta** personala, prezentabil, caut asistenta personala, draguta, 2-3 ore pe saptamana. Seriozitate si confidentialitate. Astept email cu foto; affection122016@gmail.com

21. **Asistenta** personala, om de afaceri cauta Caut asistenta personala domnisoara studenta, ofer cazare all inclusive+salariu, accept si din provincie. **1.500 L;** ☎0732.644.766

22. **Automatist** pensionar pentru producator detergenti, conditii de munca si salarizare foarte bune, www.arcalux.ro ☎0722.404.983 arcalux@yahoo.com

23. **Blog** & Content Writer Avem nevoie de 50 de articole pentru un site cu produse de mobilier si accesorii pentru copii. www.camerabebelusului.roAvem nevoie de 50 de articole pentru un site cu haine si accesorii vestimentare marketing@annebebe.ro

24. **Bona** cu experienta pentru copil 3 ani, zona parc IOR, Campia Libertatii, program cand merge la gradinita 13-18.30, disponibilitate full time cand este bolnav. Data de incepere luna martie ☎0722.238.341 adriana_postolea@yahoo.com

25. **Bona** part time Cautam bona pentru un baietel de 1an, vesel si jucaus. Programul este part-time intre orele 08:00-13:30, zona Piata Alba Iulia si este limitat la activitati ce au legatura cu copilul. Salariu 1.100 lei ☎0724.190.133 Alexandra.vicol@viada.ro

26. **Casier,** firma de administrare imobile Scomet angajam casier cu permis si masina. Program 16.30-21.00, **1.000 L;** ☎021.336.77.44 office@scomet.ro

27. **Casier,** lucrator comercial, part time in Shop&Go (Mega Image) langa metrou, program flexibil, pachet salarial atractiv. ☎0761.629.878

28. **Colaboratori** pentru contabilitate primara, opt ore pe saptamana, de preferat pensionar sau student; ☎0733.132.920

29. **Contabil** cu experienta in Saga - Contello, candidatul ideal trebuie sa aiba studii economice superioare in curs sau finalizate cat si experienta in folosirea programului de contabilitate Saga Software **2.000 L;** ☎0731.902.222 office@contello.ro

30. **Croitoreasa,** handmade angajez pentru 4 ore /zi / 6 zile /saptamana sau colaborare la domiciliu. Persoane serioase, indemanatice, doritoare sa invete lucruri noi, sa le placa handmade-ul si meseria de croitor ☎0722.135.437 sanda_nestorescu@yahoo.com

31. **Doamna** curatenie, patiserie, zona Stefan cel Mare Angajam femeie curatenie patiserie, program luni-vineri: 17.00-20.00, salariu - 600 lei, 3 ore,zona metrou Stefan cel Mare, sector 2, Bucuresti. **600 L;** ☎0755.856.176 diana.urecheanu@gmail.com

32. **Electrician** cu experienta in curent trifazic pentru firma ce inchiriaza schele electrice suspendate, ☎0728.666.600 office@schela.com

33. **Entertainer** online Mystic Angels angajeaza doamne si domnisoare dezinvolte, bonus 3000 lei la angajare, fitness, make-up, sedinte foto gratuit. Program la alegere. Sunt acceptate si persoane fara experienta. Salariu fix. **7.800 €;** ☎0744.378.116 officemystic@yahoo.com

34. **Fast-food** cu specific mexican angajam personal Maya Fresh Mexican FastFood cautam sa ne marim echipa cu oameni dornici de munca si iubitori de tot ce tine de bucatarie si alimentatie publica. Program 8 ore/zi in doua ture sau part time. **2.000 L;** ☎0729.253.963 top_digitall@yahoo.com

35. **Femeie** curatenie angajam. Cerinte: caracter onest, cinstit si placut care se poate integra usor in colectiv. Seriozitate si profesionalism. Descriere: mediul de de lucru este intr-o cladire de birouri, program L-S. Detalii la nr. de tel. ☎0761.247.825

36. **Femeie** curatenie birouri Bucurestii Noi, firma de curatenie angajeaza personal feminin - pensionara - pentru curatenie in sistemul bancar/birouri in Bucuresti Noi . Program de 2 ore/zi de luni pana vineri; ☎0751.193.866/ 031.438.08.42

37. **Femeie** de serviciu pt.birouri zona Piata de Flori Firma de curatenie angajaza personal part time pt. birouri. Zona de lucru Piata de Flori, bdul. Tudor Vladimirescu nr. 22 sector 5. Oferim echipament de lucru, salariu net 660 lei, bonuri de masa, 155 lei 815 lei. **815 L;** ☎0731.656.657 sorin.tupita@rsi-romprest.ro

38. **Femeie** la curatenie, cautam o doamna serioasa pentru curatenie in restaurant de 2 ori pe saptamana, program 9 ore. Program flexibil; str. Viitorului 32, sector 2, Bucuresti. **800 L;** ☎0771.609.431 Info@cafeluna.ro

39. **Femeie** la vase cu sau fara experienta pentru restaurant. Program: luni-joi 6.30-12.30 sau 12.30-18.30, vineri 06.30-18.30, sambata-duminica liber. Institutul Clinic Fundeni, bufet Gorjeanca, **1.800 L;** ☎0742.266.859

40. **Femeie** pentru curatenie in Dorohoi Firma de curatenie Exclusive Facility Management angajeaza femeie - Pensionara sau sa mai lucreze si in alta parte - pentru curatenie la sediul UPC in Dorohoi. ☎0751.193.866/ 031.438.08.42

41. **Femeie** serviciu scari bloc Program de lucru incepand cu 2 ore- 8ore pe zi, zona 13 Septembrie, Rahova, Titan. Domiciliu in bucuresti. Mai multe detalii la telefon ☎0762.749.360

42. **Fete** modele online Colaboram cu fete peste 18 ani. Procent 50% salariu pana la 6153 ron, contract de munca, bonusuri de angajare si cadouri de bun venit. Te asteptam la o discutie, **6.153 L;** ☎0745.651.791/ 0770.752.856 officejustyou@gmail.com

43. **Hostess** online program flexibil 5-7h. Salariu garantat pana la 6000 Ron + bonus angajare 3500 Ron. Decontare Sauna, spa, fitness, gene si unghii. Contract de munca si asigurare medicala privata. Castiguri intre 8000-12000 Ron **6.000 L;** ☎0770.671.484/ 0764.140.118 officegorgonize@yahoo.com

44. **Hostess** online Salariu garantat 4000 ron + procent pana la 85%. Bonus angajare pana la 3800 ron. Program flexibil 5-7h . Avansare rapida pe postul de manager. Locatii selecte. Costumatii cadou **4.000 L;** ☎0764.140.118 officegorgonize@yahoo.com

45. **Hostess** online, conversand online poti castiga lunar intre 8000-14.000 ron. Iti oferim salariu garantat pana la 5500 ron + comision 50-70%. Bonus de angajare 3600 ron. Gratuit unghii, spa, fitness si solar. **5.500 L;** ☎0764.140.118 gorgonize@yahoo.com

46. **Incarcator** descarcator part-time Firma de curierat. Program de 4 ore 16:30-20.30 de luni pana vineri sambata duminica liber. Carte de munca la 4 ore. Salariu 600 ron net luna. Depozit in Sos. Alexandriei 99A Bragadiru. **600 L;** ☎0722.632.850 nicu.enache@bookurier.ro

47. **Ingrijitoare** batrani firma servicii ingrijire batrani angajeaza doamne cu sau fara experienta, serioase, stabile psihic si emotional, fara cazier pentru Bucuresti. Program 8 sau 4 ore pe zi, flexibil. Slariu atractiv. ☎0768.615.441

48. **Instalator** gaze Egiu autorizat ANRE, autorizatia sa fie valabila ☎021.345.01.66/ 0724.504.353 office@termotemp.ro

49. **Job** menaj 3 zile pe sapt. sect.2 Doamna Ghica familie fara copii, angajam menajera 3 zile/sapt. pt. vila in Sector 2; curatenie casa si curte, spalat, calcat rufe, gatit; detalii la telefon; **1.800 L;** ☎0746.104.979 maria.valeanu@irmar.ro

50. **Live** activity Echipa Phoenix angajeaza personal feminin pentru conversatii online. Oferim: bonus angajare 4000 lei, avans 4000 lei din prima zi, bonus recomandare 1000 lei, procent 50%/ salariu fix pana la 6000 lei. **6.000 L;** ☎0761.505.505/ 0736.400.300 officepsk@yahoo.com

51. **Lucrator** bucatarie esti bucatar sau ajutor de bucatar si vrei un program fix fara sa mai stai pana la ultimul client? Restaurant romanesc cu linie de servire. Salariu de la 2000 lei + sporuri si prime lunare; **2.000 L;** ☎0743.155.016 ioana.ciuca@scandia.ro

52. **Lucratori** pentru munci diverse. lucrari de curatenie apartament sau vila, zugraveli, gresie, faianta, parchet, la preturi avantajoase. Va rog sinceritate. ☎0731.288.027 cazacvicu777@mail.ru

53. **Menaj,** 3 zile/saptamana. Cautam femeie pentru menaj casa (Bucuresti), 3 zile/saptamana, 1/200 lei/luna. Elena. **1.200 L;** ☎0788.002.002 crinaniculescu@yahoo.com

54. **Menajera** angajez urgent cu sau fara cm persoana cu experienta pt menaj ap. 3 camere, cartier Aviatiei, metrou Aurel Vlaicu. Program L-V, 6 ore. CV pe email camelia@elo.ro. ☎0731.444.541 camelia@elo.ro

55. **Menajera** caut menajera pentru Bucuresti doua zile pe saptamana tel: ☎0723.389.990 popa_tamara@yahoo.com

56. **Menajera** curatenie generala, calcat, in vila program luni si joi de 2 ori pe sapt 100 lei/zi in Ilfov, Rosu. **100 L;** ☎0760.374.171

57. **Menajera** femeie iubitoare de animale (caini si pisici), program de lucru 4 ore/zi, 2 zile pe saptamana (marti si sambata), in zona Pipera Jolie Ville, cu posibilitate contract de munca ☎0722.232.015

58. **Menajera** Mogosoaia part time, cautam o persoana pasionata de curatenie si ordine, cu putere de munca, discreta, pentru o familie de 4 persoane, la casa in Mogosoaia, ☎0722.542.419

59. **Menajera** part-time zilnic 4h/zi casa in Stefanestii de Sus. Program flexibil. Persoana de incredere, serioasa, organizata ☎0753.228.228

60. **Menajera** si lucrator intretinere curte Chiajna. caut menajera pentru curatenie casa 1-2 zile pe saptamana, curata, harnica, discreta si lucrator intretinere curte 1-2 zile pe saptamana, serios, priceput si practic, **600 L;** ☎0744.505.906 lp@algapo.ro

61. **Menajera,** femeie ajutor menaj, numai iubitoare de animale, comuna Chiajna, cu urmatorul program, luni, marti, miercuri de la ora 13 la ora19, joi, vineri liber, sambata, duminica de la ora 9 la ora 17 ☎0722.254.237

62. **Menajera,** salon de infrumusetare angajeaza pentru doua puncte de lucru in zona Gara de Nord si Floreasca. Program de lucru 4 ore/zi, cate 2 zile pe saptamana, salariu fix, contract de munca ☎0727.713.218

63. **Menajera,** camerista, pentru curatenie in apartamente regim hotelier. Zona Piata Romana, Piata Amzei. Program flexibil, in jur de 4 ore pe zi. Pentru mai multe detalii sunati; ☎0731.693.366

64. **Menjera** prezentabila, necasatorita pentru menaj usor si gatit, 2 zile/ saptamana, 4 ore/zi, salariu/ luna, **2.500 L;** ☎0753.862.082

65. **Modele** online. Supreme Studio iti ofera castiguri intre 3.500 $- 7.800 $ lunar. Bonus angajare 700 $. Program optional. Plati oferite zilnic, saptamanal, bilunar. Puncte de lucru: Unirii, Crangasi, Obor, Universitate, **7.800 €;** ☎0728.611.611/ 0768.515.515 supreme-office@yahoo.com

66. **Oferta** job on-line 10 minute pe zi poti castiga 270 euro pe luna doar stand on-line 10 minute si raspunzand la sondaje. 9 euro pe zi / 30 zile =270 euro. Doar accesand si inregistrandu-te aici. https://ecmero.com/?ref=218741 **200 €;** calughinmaria8@gmail.com

67. **Operator** call center oferta part time, program 13-17. Parte fixa + bonusuri pentru depasire target. Preferam studenti/ studente ☎40314055043/ 0771.594.092 agtopwin@gmail.com

68. **Operator** oferta de munca acasa pe calculator cautam operator introducere si validare date in format electronic, creare pagina de prezentare in HTML pentru o platforma de business. Cunostinte medii HTML/PHP. Contract de munca. CV pe mail. **1.500 L;** ☎0770.442.373 contact@frameworks.ro

69. **Pensionara angajam, de preferat fosta profesoara, pentru activitate de secretariat si coordonare centru educational. Program part time. Salariu: 1000 Lei/luna, 1.000 L; ☎0753.148.369**

70. **Persoana** masaj relaxare Domn, ce caut o fata, deschisa, curata, educata pentru masaj de relaxare. Nu conteaza aspectul fizic, nu este necesara experienta. Plata la sedinta. Raspund la sms, whatsup, **200 L;** ☎0722.979.320

71. **Personal** barbati, femei pentru curatenie scari de bloc si gradini, sector 6, Relatii la telefon; ☎0762.807.428

72. **Personal** curatenie Angajam personal pt. curatenie in incinta Electroputere Parc Mall Craoiva. Program doar dimineata/ 3 ore pe zi / salariu motivant. Relatii la telefon; ☎0764.407.963 mihaela.ghinea@rsi-romprest.ro

73. **Personal** curatenie Firma angajam personal curatenie birouri, zona 1 Mai, program 06,00-10,00. Salariu 750 ron. **750 L;** ☎0731.313.642 luminita.craciun@tiro.ro

74. **Personal** curatenie Firma de curatenie angajeaza personal. Post clinica stomatologica -1.750. Program 2 ture a cate 7 ore, 2 sambete pe luna - 4 ore. ☎0722.591.722 cleaning.duties@yahoo.com

75. **Personal** curatenie in incinta Park Lake Bucuresti (femei/barbati, poate fi si pensionar) program part-time 4/5 ore/zi. Oferim salariu si decont transport. Detalii la nr. **10 L;** ☎0744.777.355 mihaela.ghinea@rsi-romprest.ro

76. **Personal** curatenie apartament, agentie de plasare ingrijitoare varstnici, menajere, bone, solicitam personal pentru Bucuresti, in sistem intern si extern full time si part time. Nu percepem comision. Salariu motivant. ☎0799.358.277 ingrijire.seniori.acasa@gmail.com

77. **Personal** curatenie si vase angajam personal vase si curatenie. Contract de munca pe perioada nedeterminata, salariu atractiv. Pentru detalii sunati la tel. Adresa Smardan nr. 9, Sector 3; ☎0770.117.279 jobs@vangogh.ro

78. **Pizzar** Restaurant Hashtag, Obor. Hashtag Pub angajeaza personal pentru locatia de pe Soseaua Mihai Bravu nr. 32 (zona Obor): pizzar la cuptor cu lemne. Program de lucru flexibil. Salariu atractiv si bonusuri; ☎0724.803.412 office@hashtagpub.ro

79. **Profesor** karate pentru gradinita Cautam profesor tanar, energic si bine pregatit pentru a preda cursuri op?ionale de Karate adresate copiilor cu varste intre 3 si 6 ani la gradinite de stat - Sector 5 si 6. Program L-V 09.00-12.00. **1.400 L;** ☎0736.163.236 alinaelena_fotin@yahoo.com

80. **Secretare** cu ambitie pt. job/salariu the best. Caut femei fizic ok, orice limba/engleza mediu. Traduce foi medicale scurte (eliminarea tumorilor, cuvinte simple) pt. vipurile de pe planeta-job unicat. Prog. interviu, la tel afisat, orice zi 9-21.00 ☎0745.076.300

81. **Sofer** ai o masina personala nu mai veche de 2002 si vrei sa iti suplimentezi veniturile printr-o aplicatie online?Contacteaza-ne pentru mai multe detalii ! **2.500 L;** ☎0784.039.818/ 0726.449.876

82. **Tehnician** dentar Laborator de tehnica dentara ultramodern, angajeaza tehnicieni dentari (pe toate zonele), in conditii deosebite! Volum de munca asigurat!Mentiuni: seriozitate, experienta minima 1 an. ☎0722.363.120 dr.mocanulaura@gmail.com

83. **Tineri,** Bucuresti in emisiune tv in direct, job part time Bucuresti. Filmare, tineri (fete si baieti) varsta 20-40 ani, 3 ore (seara orele 18-21) luni-vineri, plata 1500-2000 ron/luna sau o sigura zi 150 ron, este ca si un job part time. **1.500 L;** ☎0772.271.893 castingcallsmedia@gmail.com

Joburi în străinătate

1. **Anglia** castiguri rapide pt doamne si domnisoare Selectam doamne si domnisoare. Oferim locuri de munca pentru doamne si domnisoare care doresc sa lucreze ca si escorte in Anglia. Castiguri mari si rapide, comision 50% plata zilnica. **10.000 €;** ☎00447881860892

2. **Anglia** Escorting cauta fete motivate Selectam doamne si domnisoare. Oferim locuri de munca in escorting si masaj pentru castiguri rapide si substantiale. Comision 50% nr whatssup **15.000 €;** ☎07762243679 Karinahotx@yahoo.com

3. **Anglia!** Caut colega de lucru urgent! caut o fata cu varsta peste 18 ani care vrea sa lucreze in domeniul escort massage si sa imparta chiria cu mine.Locatia este intr o zona linistita.Casa are toate facilitatile si este curata. ☎07760746806 Adina.mantea36@gmail.com

4. **Anglia,** caut colega pentru escorting and massage colega pentru servicii masaj si escorting in UK. Cazare gratuita, varsta peste 18 ani; **10.000 €;** ☎+447378643045

5. **Anglia,** doamne si domnisoare pentru escorta doresti castiguri mari in timp scurt, te-ai saturat de anunturi si promisiuni false, noi avem solutia, oras turistic din Anglia. Doamne si domnisoare, pt companie intima si escorta ☎00447856059650

6. **Anglia,** Escort masaj Caut 2 fete pentru escorta in Anglia, mai multe detalii pe nr. de tel. ☎00447471967063/ 00447586975437 stefaniapana2013@gmail.com

7. **Anglia,** escorte dornice de castiguri rapide doresti, castiguri mari si rapide? Nimic mai simplu, Locatia noastra aflata in orasi turistic din Anglia, va asteapta pentru a colabora. Castiguri mari si rapide. Nr de whatsapp. ☎00447856059650

8. **Anglia,** escorte Londra Uk, cluburi de lux ofera locuri de munca pt d-soare si doamne 18+, pe flaturi sau club , cu sau fara experienta , ca escorte sau dame de companie .Publicitatea se face pe site-uri de top platite cu optiuni full , gen VIP-Featured.Se lucreaza pe apartamente de lux , garantam castiguri mari si experienta in domeniu .Plata se face zilnic , comisionul este de 50 % si oferim discretie absoluta .Contactati-ne pe tel / what's up . Pentru angajare avem nevoie de cateva poze reale; ☎00447459770496

9. **Anglia,** fata, colega cu sau fara experienta pentru servicii de escorta si masaj. Se ofera transport, cazare, publicitate, plata la zi 50 % program flexibil. Detalii la tel. sau WhatsApp +447426793301 **10.000 €;** ☎+447426793301 londonbaby794@gmail.com

10. **Anglia,** menajere 18-45 ani pentru naked menajere, open mind, dezinhibate si harnice, aspect fizic ingrijit. Castiguri substantiale, transport asigurat, **5.000 €;** ☎+4407383260402 dandanx2018@gmail.com

11. **Anglia,** selectam doamne si domnisoare, selectam doamne si domnisoare, care doresc sa lucreze ca si escorte in Anglia si Scotia. Castiguri mari si rapide, comision 50% plata zilnica. ☎07440567555

12. **Austria** Tabu Bar, club de noapte cauta dansatoare si dame de companie 19+ ani, cu aspect fizic placut, cu / fara experienta. Venituri intre 5.000-10.000 euro/luna. Plata se face zilnic. Cazarea este asigurata. Vorbim lb. Romana. Telefon, sms sau WhatsApp; ☎00436602914770 info@tabubar.at

13. **Austria** - Salzburg, cautam fete dragute si serioase pentru Night Club, suntem localul perfect daca iti doresti castiguri substantiale. Contact informatii in romana 004367761227183 sau WhatsApp 0767756745 stanofamalia@gmail.com

14. **Austria** Colosseum bar, NightClub & LaufHaus Graz, cauta domnisoare +19 ani. Transport si cazare asigurate. Locatii de inalta calitate. Castiguri substantiale, plata la zi. Informatii: beep/sms/WhatsApp la tel., Facebook: Suzie Colosseum; ☎00436607949606 suzie.colosseum@gmail.com

15. Austria Tabu Bar, cauta dansatoare si dame de companie 19+ ani, cu aspect fizic placut, cu / fara experienta. Venituri intre 5.000-10.000 Euro/luna. Plata se face zilnic. Cazarea este asigurata. Vorbim lb. Romana Telefon, sms sau WhatsApp. ☎00436602914770 info@tabubar.at

16. Austria, fete dragute cu aspect fizic placut posibilitati de castiguri intre 3.000 si 10.000 Euro /Luna pt Casa Privata Laufhaus 182, Oferim siguranta, rugam seriozitate; ne puteti da chiar si beep sau mesaj si va contactam noi ; site: wwww.lh182.at 10.000 €; ☎004366488728800 office@lh182.at

17. **Austria,** Bar Lamour Night Club caut dansatoare si dame de companie 19+ ani, aspect fizic placut, cu sau fara experienta. Venituri intre 5.000-10.000 euro/luna. Plata se face zilnic. Cazarea este asigurata. Vorbim lb. romana. Telefon, sms sau WhatsApp. la tel. Esti motivata si te intereseaza castiguri mari? Suna acum. www.nightclubpalmenhaus.at ☎00436602914770

18. **Austria,** fete agentie de escort/dame de companie, ofera in permanenta locuri de munca in Austria. **150 €;** ☎0739.221.724 Vandamevandame370@yahoo.com

19. **Austria,** fete dragute cu aspect fizic placut, posibilitati de castiguri intre 3.000 si 10.000 euro/luna pentru casa privata Laufhaus 182. Oferim siguranta, rugam seriozitate, ne puteti da chiar si beep sau mesaj si va contactam noi; www.lh182.at **10.000 €;** ☎004366488728800 office@lh182.at

20. **Bar** Lamour Night club Austria doamne/domnisoare 19+ ani, cu aspect fizic placut, cu sau fara experienta. Venituri intre 5000-10000 E/luna. Plata se face zilnic. Cazarea este asigurata. Ne poti suna sau ne poti scrie pe WhatsApp; ☎00436602914770

30. Caut colega, buna, numele meu este Denisa, am 37 ani, caut sa colaborez cu fete sau doamne serioase cu aspect fizic placut, in Uk in domeniul escorte, discretie, confort si castiguri avantajoase. Eu sint in Romania, ☎+447562969667

31. Cautam fete tinere 18+ pt Elvetia, profit excelent cautam fete pt Elvetia care au placerea de a lucra in domeniul erotic. Oferim cazare, wi-fi free, discretie, program flexibil, castiguri excelente din prima zi. Detalii la tel. sau pe WhatsApp. ☎+41764601010

32. **Club** de noapte, casa privata Austria cauta fete cu varsta intre 19-35 ani cu sau fara experienta. Castiguri substantiale. Transport asigurat din Romania. Detalii: Whatsapp/bipwww.pleasuretimes.at **12.000 €;** ☎00436649247299 offic@pleasuretimes.at

33. **Club** Imperium angajeaza cu permis legal de munca, tinere sociabile, atragatoare, mini 18 ani, cazare in conditii de lux. Veniturile tale pot depasi 10.000 euro/luna. Nu este necesara experienta anterioara. Apel, beep, sms. whatsapp, email; www.club.imperium.ch ☎0040786615297/ 0041796454360 info@club-imperium.ch

34. **Club** Imperium angajeaza in conditii legale tinere atragatoare, sociabile, aspect fizic placut, minim 18 ani, ca dame de companie. Oferim permis de munca, cazare gratuita in conditii de lux si 60% din venituri. Asiguram cazare gratuita in conditii de lux si venituri substantiale. Pentru mai multe detalii, apel, beep, sms, email. Informatii in limba romana; ☎0040786615297/ 004179645360 info@club-imperium.ch

35. **Club** Imperium - Lux. Aplica acum! plecari imediate ! Doamne, domnisoare 18+ cu/ fara experienta, dansatoare si dame de companie, comision 60%,+ procent din conumatie. Cazare gratuita, contr. de munca, clientela formata. Vorbim lb romana, sms wattap; www.clubimperium.ch ☎0040786615297/ 0041796454360 info@club-imperium.ch

36. **Club** Imperium - Lux. Aplica acum, plecari imediate. Doamne, domnisoare 18+ cu/ fara experienta, dansatoare si dame de companie, comision 60% + procent din consumatie. Cazare gratuita, contr. de munca, clientela formata. Vorbim lb. romana, sms, wattap, www.clubimperium.ch ☎0040786615297/ 0041796454360 info@club-imperium.ch

BUNĂ FRUMOASO! ❀

AI FARMEC, SEXAPPEAL ȘI STĂPÂNEȘTI ARTA SEDUCȚIEI?

ATUNCI EȘTI POTRIVITĂ PENTRU NOI! ÎȚI OFERIM:

- ♥ O frecvență mare a clienților, o clientelă bogată
- ♥ Locația foarte bună, o atmosferă de lucru sigură
- ♥ Program flexibil, Zilnic check-in până la ora 17:00
- ♥ Studio propriu de fitness, solar, automate cafea/băuturi

E-MAIL, TELEFON ODER WHATSAPP

✉ **info@lustra.la**

www.lustra.la

☎ **+49 (0)871 / 974 829 80**

✌ **+49 (0)160 / 611 19 18**

WhatsApp and Viber

21. **Bar** Lamour Night club Austria, fete frumoase +18 ani dornice de castiguri rapide. Cu un simplu click vei face schimbarea. Doamne/domnisoare 19+ ani, cu aspect fizic placut, cu sau fara experienta. Venituri intre 5.000-10.000 euro/luna. Plata se face zilnic. Cazarea este asigurata. Ne poti suna sau ne poti scrie pe Whatsapp. Esti motivata si te intereseaza castiguri mari? Suna acum! ☎00436602914770

22. **Belgia** casa privata, fete, Casa privata situata in Belgia (la granita cu Luxemburg) cauta escorte fete sau trans, peste 18 ani, simpatice si sociabile, dornice de castiguri importante. Locurile sunt limitate, iar castiguri substantiale. ☎00352691545717 Hoatza_mik2010@yahoo.ro

23. **Birmingham** Anglia, caut fete dornice de a lucra ca maseuze si escorte in apartament privat in Birmingham. Pentru mai multe detalii va rog sa ma contactati la nr de watsapp. ☎+447397222541

24. **Bona,** menajera Londra suntem un cuplu de romani cu gemeni de 4 ani care merg la scoala. Locuim in Londra si dorim o doamna pentru ingrijirea copiilor si menaj. Se ofera cazare, masa si salariu 600 de lire; ☎+447447934543 adelamariarosca@gmail.com

25. **Buna,** frumoaso. Ai farmec, sexappeal si stapanesti arta seductiei? Atunci esti potrivita pentru noi. Iti oferim: o frecventa mare a clientilor, o clientela bogata, locatia foarte buna, o atmosfera de lucru sigura, program flexibil, zilnic check-in pana la ora 17.00, studio propriu de fitness, solar, automate cafea/bauturi. Email, telefon oder Whatsapp, Whatsapp and Viber. www.lustra.la; ☎+49087197482980/ +4901606111918 info@lustra.la

26. **Casa** Privata Laufhaus 182, Austria, angajeaza fete dragute cu aspect fizic placut posibilitati de castig intre 3.000 si 10.000 Euro/luna. Oferim siguranta, rugam seriozitate; ne puteti da chiar si beep sau mesaj si va contactam noi, site: www.lh182.at, **10.000 €;** ☎004366488728800 office@lh182.at

27. **Casa** Privata Laufhaus 182, Austria, angajeaza fete dragute cu aspect fizic placut posibilitati de castig intre 3.000 si 10.000 Euro/luna. Oferim siguranta, rugam seriozitate; ne puteti da chiar si beep sau mesaj si va contactam noi, site: www.lh182.at, **10.000 €;** ☎004366488728800 office@lh182.at

28. **Casa** Privata Laufhaus 182, Austria, angajeaza fete dragute cu aspect fizic placut posibilitati de castig intre 3.000 si 10.000 Euro /Luna. Oferim siguranta, rugam seriozitate; ne puteti da chiar si beep sau mesaj si va contactam noi email: site: wwww.lh182.at **10.000 €;** ☎004366488728800 office@lh182.at

29. **Casa** privata UK. Casa privata fete +18 pentru escorte de lux castiguri avantajoase pentru mai multe detalii la wattsap 07435241487 transportul din uk in uk este gratuit, **9.000 €;** ☎07721790008 Rudygv1990@gmail.com

37. **Club** Joy Elvetia oferim locuri de munca in deplina legalitate, cautam doamne /domnisoare dragute interesate de castiguri mari, intr-un timp cat mai scurt, Trebuie sa fii o fire vesela, sociabila si pusa pe distractie. Conditii foarte bune de lucru, legale si mediu prietenos. Club foarte cunoscut, clienti fideli dar si turisti. Nu sta pe ganduri, timpul se scurge rapid! Detalii in lb romana: Tel/ Whatapp/ viber: www.joy-club.ch **15.000 €;** ☎0041767105838 ramonica512@yahoo.it

38. **Club JOY Elvetia oferim locuri de munca in deplina legalitate, cautam doamne/domnisoare dragute interesate de castiguri mari, intr-un timp cat mai scurt, Trebuie sa fi o fire vesela, sociabila si pusa pe distractie. Conditii foarte bune de lucru, legale si mediu prietenos. Club foarte cunoscut, clienti fideli dar si turisti. Nu sta pe ganduri, timpul se scurge rapid! Detalii in lb romana: Tel/Whatapp/viber. www.joy-club.ch 15.000 €; ☎0041767105838 ramonica512@yahoo.it**

39. **Club Joy Elvetia oferim locuri de munca in deplina legalitate, cautam doamne/domnisoare dragute interesate de castiguri mari, intr-un timp cat mai scurt. Trebuie sa fii o fire vesela, sociabila si pusa pe distractie. Conditii foarte bune de lucru, legale si mediu prietenos. Club foarte cunoscut, clienti fideli dar si turisti. Nu sta pe ganduri, timpul se scurge rapid! Detalii in lb romana: Tel/Whatapp/viber. www.joy-club.ch 15.000 €; ☎0041767105838 ramonica512@yahoo.it**

40. **Club Relax din Elvetia angajeaza in deplina legalitate tinere dragute interesate de castiguri mari, intr-un timp cat mai scurt, in cel mai cunoscut adult-club din zona Zurich. Trebuie sa fi o fire vesela, sociabila si pusa pe distractie. Conditii foarte bune de lucru, legale si mediu prietenos. Telefon/Whatapp: 15.000 €; ☎0041762064337 info@clubrelax.ch**

41. **Club Relax din Elvetia angajeaza in deplina legalitate, tinere dragute interesate de castiguri mari, intr-un timp cat mai scurt, in cel mai cunoscut adult-club din zona Zurich. Trebuie sa fi o fire vesela, sociabila si pusa pe distractie. Conditii foarte bune de lucru, legale si mediu prietenos. Telefon/Whatapp. Ne gasesti si pe Facebook: Club Relax Elvetia, 15.000 €; ☎0041762064337 info@clubrelax.ch**

42. **Club** Relax din Elvetia angajeaza in deplina legalitate, tinere dragute interesate de castiguri mari, intr-un timp cat mai scurt, in cel mai cunoscut adult-club din zona Zurich. Trebuie sa fi o fire vesela, sociabila si pusa pe distractie. Conditii foarte bune de lucru, legale si mediu prietenos. Telefon/Whatapp: **15.000 €;** ☎0041762064337 info@clubrelax.ch

43. **Club** Relax II- Elvetia iti asigura succesul financiar la care ai visat. Club luxos de noapte angajam tinere dragute interesate de castiguri mari, in cel mai cunoscut adult-club din Zurich. Plata la zi, 60% din venituri. Asiguram cazare, discretie. Raspundem in lb. romana la tel., beep, sms, WhatApp, e-mail. www.clubrelax.ch, **15.000 €;** ☎0041762064337 info2@clubrelax.ch

44. **Colega** , apartament de lux. Caut colega varsta 20-35 de ani pentru munca de escort in Italia. Castig cuprins intre 5000-8000/luna. Comision negociabil, plata zilnic, clienti respectosi si foarte buni. Whatsapp +393285997471 **8.000 €;** ☎+393285997471 gio.crl@hotmail.com

45. **Colega** de camera in Belgia Ciao. Caut colega de camera in Belgia. Conditii foarte bune. Sunt prietenoasa tanara si curata. 8000-12000 euro luna. Mai multe informatii pe whatsapp. **10.000 €;** ☎0040755641396

46. **Colega** de camera in Belgia Ciao. Caut colega de camera in Belgia. Conditii foarte bune. Sunt prietenoasa tanara si curata. 8000-12000 euro luna. Mai multe informatii pe whatsapp. ☎0040755641396

47. **Colega** de camera in Belgia, Ciao. Caut colega sau colege de camera in Belgia. Conditii foarte bune.Sunt prietenoasa tanara si curata. 8000-12000 euro luna. Mai multe informatii pe whatsapp. **10.000 €;** ☎0755.641.396 andreea.263@yahoo.com

48. **Colega** Elvetia caut colega pt Elvetia, trebui decat sa fie motivata si sa stie putin engleza in rest ma ocup eu de tot.castiguri substantiale. Whatssup 07762243679 **8.000 €;** ☎07762243679 Karinahotx@yahoo.com

49. **Colosseum** Bar, Nightclub & Lauf Haus, Austria Graz cauta domnisoare +19 ani. Transport si cazare asigurate. Castiguri substantiale. Plata la zi. Informatii beep/sms/WhatsApp. Facebook: Suzie Colosseum; ☎00436607949606 suzie.collosseum@gmail.com

50. **Colosseum** Bar/Lauf Graz cauta domnisoare +19 ani. Transport si cazare asigurate. Castiguri substantiale. Plata la zi. Informatii beep/sms/WhatsApp. Facebook: Suzie Colosseum; ☎00436607949606

51. **Copenhaga** Angajam in Copenhaga. Jobul consta in a distribui ziare si reclame. Se vor lucra doar 4 zile pe saptamana: marti, miercuri, joi si vineri, 12-13 ore pe zi. Salariul: prima luna va fi de 900-1000 E. ☎0729.943.306 marwantalib@hotmail.se

52. **Dame** de companie in Olanda Buna, se ofera loc de munca ca escorta in Olanda, clientela formata, ambianta placuta, plata la zi, mai multe detalii prin whatssap 0031623297889. ☎0031623297889

53. **Danemarca/** Copenhaga casa privata job pentru Fete sociabile, casa cu clientela formata, conditii speciale, plata zilnica, castiguri substantiale, mai multe detalii pe whatsapp +4571381030 **800 €;** ☎+4571330117 Faustoescort@yahoo.com

54. **Dansatoare** Austria Table Dance din Austria angajeaza dansatoare cu varsta peste 18 ani cu contract legal de munca asiguram salariu , cazare si transport .Detalii la tel ☎076871377

55. **Dansatoare** si dame de companie 19+ ani, cu aspect fizic placut, cu/ fara experienta. Tabu Bar, club de noapte Austria. Venituri intre 5000-10000 E/ luna. Plata se face zilnic. Cazarea este asigurata. Vorbim lb. romana. Telefon, sms sau WhatsApp; ☎00436602914770 info@tabubar.at

56. **Doamne/** domnisoare Austria Colosseum Bar/Lauf Graz cauta domnisoare +19 ani. Transport si cazare asigurate. Castiguri substantiale. Plata la zi.Informatii beep/sms/WhatsApp. Facebook: Suzie Colosseum ☎00436607949606 suzie.colosseum@gmail.com

57. **Dubai,** Qatar, Oman, Kuwait, Bahra agentie escorte. agentia noastra va poate ajuta daca sunteti in cautarea unui astfel loc de munca fara riscuri fara griji si cu garantarea sumelor de bani.www.erosstarescorts.com **25.000 €;** ☎+201068797429

58. **Edinburgh,** casa privata, locuri disponibile acum Casa privata situata in zona ultra centrala, cauta doamne si domnisoare in vederea colaborarii pe plan profesional. Ofer promovare pe toate site-urile de specialitate si cazare, **10.000 €;** ☎+447874036781 bradpitt201981@yahoo.com

59. **Electrian,** instalator,muncitori in constructii Angajam muncitori in constructii, instalatori, electrician.Cazare asigurata gratuit in conditii bune!! Transport gratuit!Va sunam daca dati un bip 0036 30 629 8507 sau email: angajari@kevko.hu **2.500 €;** ☎0036306298507 angajari@kevko.hu

60. **Elvetia** Nou !! Joburi pt tinere 18 + dragute, prezentabile, interesate de castiguri substantiale Galaxy Bar - Club de lux cu clientela exclusivista,Oferim cel mai bun comision din castiguri, permis de munca, cazare gratuita. Plecari imediate Detalii in lb. romana despre transport, cazare si venituri la telefon/ whatsapp/ email; www.galaxyrueti.ch ☎0763.941.594/ 0041794593500 job.elvetia@yahoo.com

61. **Elvetia** Zurich - Galaxy Kontaktbar, NightClub de lux, angajeaza legal fete 18 +. La noi e party in fiecare seara! Vino in echipa noastra si vei castiga mai mult decat itiimaginezi. Suntem un club vechi cu clienti buni si stabili. Oferim seriozitate, asiguram acte. Detalii in lb romana telefonic sau pe Whatapp. www.galaxyclub.ch **15.000 €;** ☎0041767105838 ramonica512@yahoo.it

62. **Elvetia** - Bar Night Club Imperium ofera tinerelor dame de companie, dornice de castiguri substantiale, posibilitatea de a lucra intr-un ambient luxos si profesionist la Club Imperium. Oferim permis legal de munca, cazare gratuita in camere individuale, 60 % din venituri, procent din consumatie. Nu este necesara experienta anterioara. Pentru mai multe detalii, apel, beep, wattap, sms, e-mail. Informatii in limba romana;www.club.imperium.ch ☎0040786615297/ 0041796454360 info@club-imperium.ch

63. **Elvetia** - Club Relax II iti asigura succesul financiar la care ai visat.Club luxos de noapte angajam tinere dragute interesate de castiguri mari, in cel mai cunoscut adult-club din Zurich. Plata la zi, 60% din venituri. Asiguram cazare, transport. Raspundem la beep, sms, whatapp, www.clubrelax.ch **15.000 €;** ☎0041762064337 info2@clubrelax.ch

64. **Elvetia** - Galaxy Bar, job bine platit pentru tinere 18+ dragute, prezentabile. Asiguram acte si cazare, mediu sigur, luxos si civilizat, castiguri fabuloase. Plecari imediate tel./wattap, email, vb. lb. romana, www.galaxyrueti.ch ☎0763.941.594/ 0041794593500 job.elvetia@yahoo.com

65. **Elvetia** - Galaxy Bar, job bine platit pentru tinere 18+ dragute, prezentabile. Asiguram acte si cazare, mediu sigur, luxos si civilizat, castiguri fabuloase. Plecari imediate. Tel/wattap, email, vb. lb. www.galaxyrueti.ch ☎0763.941.594/ 0041794593500 job.elvetia@yahoo.com

66. **Elvetia** - Relax Club angajeaza fete 18+ cu aspect fizic placut ca dame de companie. Limba straina constitue un Avantaj. Castiguri majore. Asiguram 60% din venituri, cazare si acte pe tot parcursul anului. Pt. mai multe detalii ne puteti contacta prin beep, e-mail, vorbim romaneste; www.relaxclub.ch **12.000 €;** ☎0041767644454 info@relaxclub.ch

67. **Elvetia** -Bar Night Club ofera tinerelor dame de companie, dornice de castiguri substantiale, posibilitatea de a lucra intr-un ambient luxos si profesionist la Club Imperium . Oferim permis legal de munca, cazare gratuita in camere individuale, 60 % din venituri, procent din consumatie.Nu este necesara experienta anterioara. Pentru mai multe detali, apel, beep, whatshapp, sms, email. Informatii in limba romana; www.club.imperium.ch ☎0040786615297/ 0040786615297 info@club-imperium.ch

68. **Elvetia** -Club Imperium ofera tinerelor dame de companie, dornice de castiguri substantiale, posibilitatea de a lucra intr-un ambient luxos si profesionist la Club Imperium. Oferim permis legal de munca, cazare gratuita in camere individuale, 60% din venituri, procent din consumatie. Nu este necesara experienta anterioara. Vorbim limba romana, sms, whatsapp, ☎0040786615297/ 0041796454360 info@club-imperium.ch

69. **Elvetia** Club Galaxy iti asigura succesul financiar la care ai visat! Club luxos de noapte angajam tinere 18+ dragute, sociabile, interesate de castiguri mari, cautam dansatoare sau dame de companie. Casiguri substantiale. Clientela formata. Oferim seriozitate. Stim cu sa ne facem treaba si totul functioneaza perfect! Vino in echipa noastra! Raspundem la beep, sms, whatsapp; www.galaxyclub.ch **15.000 €;** ☎0041767105838 ramonica512@yahoo.it

70. **Elvetia** Club Relax vrei sa castigi bani buni intr-o echipa armonioasa, cu o clientela frumoasa si numeroasa? Ai peste 18+ ani, esti activa, pozitiva, draguta si sociabila? Aici gasesti jobul potrivit. Oferim: Discretie absoluta si conditii de top. Totul legal, cu permis de munca. Plata la zi, 60% din venituri. Mediu de lucru favorabil, cazare. Raspundem in lb romana la tel/ beep/ sms/ whatsap/ email. www.clubrelax.ch; **15.000 €;** ☎0041762064337 info@clubrelax.ch

71. **Elvetia** cluburile Galaxy & Joy, cautam domnisoare si doamne cu/ fara experienta 19+ ani, incepatoarele sunt binevenite. Castiguri exclusive, plata zilnic. Oferim conditii foarte bune de munca, asiguram acte si mediu de lucru placut. Castiguri peste 15.000 E/luna. Esti dornica sa castigi multi bani intr-un timp scurt, vino sa lucrezi la noi. www.joy-club.ch ☎0041767105838 ramonica512@yahoo.it

72. **Elvetia** job for you, Relax club studio Escort angajeaza fete ambitioase si profesioniste. Asiguram cazarea, plata la zi, bonusuri avantajoase, 60% din castiguri; www.relaxclub.ch, info@relaxclub.ch; info@le-rouge.ch **15.000 €;** ☎0041767684454

73. **Elvetia,** Club Soprano, cautam fete prietenoase, frumoase, cu varsta peste 18 ani care au placerea de a satisface castigand multi bani. Va rugam contactati-ne: telefon, email, **15.000 €;** ☎0041766136666/ 0041433445506 contact@soprano.club.ch www.soprano-club.ch

74. **Elvetia,** Club Soprano, cautam fete prietenoase, frumoase, cu varsta peste 18 ani care au placerea de a satisface castigand multi bani. Va rugam contactati-ne: telefon, email, **15.000 €;** ☎0041766136666/ 0041433445506 contact@soprano.club.ch

75. **Elvetia,** Informatii despre oferta noastra excelenta de munca Vino sa faci parte din echipa noastra! Vei castiga multi bani, vei intalni clienti de calitate si te vei simti bine intre noi! **20.000 €;** ☎0041764584337

76. **Elvetia,** nou. Joburi pt tinere 18 + dragute, prezentabile, interesate de castiguri substantiale Galaxy Bar - Club de lux cu clientela exclusivista. Oferim cel mai bun comision din castiguri, permis de munca, cazare gratuita. Plecari imediate. Detalii in lb romana despre transport, cazare si venituri la telefon/whatsapp/email. www.galaxyrueti.ch; ☎0041794593500 job.elvetia@yahoo.com

77. **Elvetia,** nou. Joburi pt. tinere 18+ dragute, prezentabile, interesate de castiguri substantiale Galaxy Bar - Club de lux cu clientela exclusivista. Oferim cel mai bun comision din castiguri, permis de munca, cazare gratuita. Plecari imediate. Detalii in lb. romana despre transport, cazare si venituri la telefon/ whatsapp/ email. www.galaxyrueti.ch; ☎0041794593500 job.elvetia@yahoo.com

78. **Elvetia,** Club Joy, la 12 km de Zurich angajeaza legal tinere dragute, sociabile, interesate de castiguri mari intr-un interval scurt de timp. Clubul are vechime, este foarte cunoscut, clienti fideli dar si turisti. Oferim conditii foarte bune de munca, asiguram acte si mediu de lucru placut. Peste 15.000 euro lunar. Nu sta pe ganduri, timpul se scurge rapid. Detalii in lb. romana. Tel./whatsapp/Viber; www.joy-club.ch ☎0041767105838 ramonica512@yahoo.it

79. **Elvetia,** club luxos de noapte, Club Relax 2 angajeaza legal fete simpatice. Castiguri de peste 10.000 € pe luna, plata la zi. Raspundem la beep/ sms/ whatsap, **10.000 €;** ☎+41767149451 info2@clubrelax.ch

80. **Elvetia,** Jaeger KontaktBar angajeaza fete se lucreaza in club de noapte, in termeni legali, plata la zi, castiguri de peste 10.000 euro pe luna. ☎0041793476563

81. **Elvetia,** Le Rouge angajeaza fete dragute cu aspect fizic placut ca dame de companie. Asiguram cazare. Castiguri reale 12.00-15.000 euro/luna. Raspundem la beep, sms, email, vorbim romaneste, www.le-rouge.ch ☎0041762064337 info@le-rouge.ch

82. **Elvetia,** New Blue Up- Saunaclub - Elvetia Zurich ofera locuri de munca legale pentru tinere 18 ani+, salariu atractiv, conditii deosebite, cazare, acte. Castigi bani din prima zi. Informatii in lb. romana la tel./whatsapp, www.newblueup, **10.000 €;** ☎0041435424670/ 0041792983079 info@newblueup.ch

LOCURI DE MUNCĂ

83. **Elvetia,** Studio Club Relax angajeaza legal, cu ate, fete 18+ dragute, prezentabile, cu aspect fizic placut. Asiguram transport si 60% din venituri. Castiguri reale minim 12.000 euro. Raspundem la beep, sms, e-mail, vorbim romaneste; www.clubrelax.ch ☎0041762064337 info@clubrelax.ch

84. **Elvetia,** Zurich de peste 10 ani, Club Relax lucreaza legal si fara probleme cu fete din Romania. Asiguram cazare, peste 12-15.000 euro lunar, plata pe loc. Beep/ sms/ whatsap/ email, www.clubrelax.ch, **15.000 €;** ☎0041767149451 info@clubrelax.ch

85. **Elvetia,** Zürich de peste 10 ani, Club Relax lucreaza legal si fara probleme cu fete din Romania. Asiguram cazare, peste 12-15.000 euro lunar, plata pe loc. Beep/ sms/ whatsap/ email, www.clubrelax.ch, **15.000 €;** ☎0041767149451 info@clubrelax.ch

86. **Elvetia-** Relax Club angajeaza fete 18+ cu aspect fizic placut ca dame de companie. Limba straina constituie un avantaj. Castiguri majore. Asiguram 60% din venituri, cazare si acte pe tot parcursul anului. Pt. mai multe detalii ne puteti contacta prin beep, e-mail, vorbim romaneste, www.relaxclub.ch **12.000 €;** ☎0041767644454 info@clubrelax.ch

87. **Elvetia-** Relax Club angajeaza fete 18+ cu aspect fizic placut ca dame de companie.Limba straina constituie un avantaj. Castiguri majore. Asiguram 60% din venituri, cazare si acte pe tot parcursul anului. Pt. mai multe detalii ne puteti contacta prin beep, e-mail, vorbim romaneste, www.relaxclub.ch, **12.000 €;** ☎0041767644454 info@relaxclub.ch

88. **Elvetia-Club** Imperium ofera tinerelor dame de companie, dornice de castiguri substantiale, posibilitatea de a lucra intr-un ambient luxos si profesionist. Oferim permis legal de munca, cazare gratuita in camere individuale, 60% din venituri, procent din consumatie. Nu este necesara experienta anterioara. Vorbim lb. romana, sms wattap; www.club-imperium.ch ☎0040786615297/ 0041796454360 info@club-imperium.ch

89. **Elvetia-Club** Relax II iti asigura succesul financiar la care ai visat. Club luxos de noapte angajam tinere dragute interesate de castiguri mari, in cel mai cunoscut adult-club din Zurich. Plata la zi, 60% din venituri. Asiguram cazare, transport. Raspundem la beep, sms, whatapp, www.clubrelax.ch, **15.000 €;** ☎0041762064337 info@clubrelax.ch

90. **Elvetia.** Esti o tanara de minimum 18 ani, te consieri sexy, extrovertita si fara prejudecati? Night Club Galaxy - canton Zurich Elvetia, iti ofera un permis de munca intr-un mediu sigur, luxos si civilizat, unde castigurile iti vor depasi cu siguranta asteptarile. Esti la un click distanta de momentul in care poti incepe sa-ti schimbi viata in bine. Pentru mai multe detalii, ne gasesti la www.galaxyrueti.ch. Informatii in lb. romana la tel./mail sau whatsapp; ☎0763.941.594/ 0041794593500 job.elvetia@yahoo.com

91. **Elvetia.** Vrei sa castigi bani buni intr-o echipa armonioasa, cu o clientela frumoasa si numeroasa? Atunci aceasta este adresa potrivita pentru tine. Cu noi poti sa castigi bani mai multi cu adevarat! Oferim: discretie absoluta si contii de top. Totul legal, cu permis de munca. Plata la zi, 60% din venituri. Mediu de lucru favroabil. Cazare si facilitati de gatit. Incepatoarele sunt de asemenea binevenite. Garantam 100% discretie! Daca ti-am trezit interesul, ai peste 18+ ani, esti activa si pozitiva, draguta, educata si sociabila, trimite-ne un email, in care sa ne spui cateva detalii despre tine si sa incluzi cateva poze recente sau contacteza-ne la nr. de telefon: apel, mesaj, whatsapp, viber, **15.000 €;** ☎0041762064337 info@clubrelax.ch

92. **Escort** Canada camera de inchiriat inchiriez camere in apartament privat in Canada (Toronto) pt escorta independenta. Dotat cu toate utilitatile, fara costuri ascunse, doar plata pe camera pe zi. Detalii WhatsApp +39 389 657 7772 ☎+393896577772 maddalena1919@gmail.com

93. **Escort** Londra, ofer colaborare in domeniul escorta, fete cu varsta intre 18-35 ani, nu este necesara limba engleza.Comision 50%, ofer cazare, transport depinde unde esti, rog seriozitate. ☎07383494695

94. **Escort** si masaj Scotia Companie intima si escorta service. Apartament privat, locatii centrale, totul intr-o locatie superba, castiguri substantiale, plata zilnica, ambient placut, ☎07427341892/ 07427341892 catalynastar@yahoo.com

95. **Escort** UK, Londra, Anglia agentie de escorta in Anglia, foare busy, pentru mai multe detalii whatsapp, Samy. **2.000 €;** ☎07460547782 lora20099@hotmail.com

96. **Escort** UK, Londra, Anglia, busy escort agency, girls wanted high earnings in UK Anglia. WhatsUp or call for all info 07460547782, we can offer you free accommodation and all what you need,we guarantee high earnings **6.000 €;** ☎07460547782 lora20099@hotmail.com

97. **Escorta** Anglia, Irlanda Cautam fete cu varsta peste 18 ani cu experienta/ fara experienta, serioase pentru jobul de escorta, castiguri substantiale, comisionul este de 50 %, pentru mai multe detalii,Câstiguri zilnice **9.999 €;** ☎0761.082.940

98. **Escorta** Anglia/ Irlanda cautam fete cu varsta peste 18 ani cu experienta/ fara experienta, serioase pentru jobul de escorta, castiguri substantiale, comisionul este de 50 %, pentru mai multe detalii telegram, **9.999 €;** ☎0723.372.155

99. **Escorta** de lux din Italia apartament privat Caut 18-30 ani cu / fara experienta pentru servicilie de escorta de lux din Italia, care lucreaza in casa privata, sigur, procentual si plata zilnica, venituri substantiale! **10.000 €;** ☎+393473183001 eroticoitalia@gmail.com

100. **Escorta** Franta, casa privata Escorta in Nice, pe casa privata, castig super avantajos casa si publicitatea gratuita, 50% din castig, pt mai multe detalii Laura WhatsApp, 0033767259220 ☎0033767259220

101. **Escorta** Londra, cautam fete cu sau fara experienta pentru escorta. Asiguram transport, cazare, etc. Plata se face pe loc. Pentru mai multe detalii sunati la nr. de tel sau whatsapp: ☎00447944148986

102. **Escorte** Austria, buna, caut colege de lucru motivate, sociabile, dragute cu varsta peste 20 ani pentru compănie intima si masaj erotic pentru mai multe locatii private. Venituri avantajoase si program de lucru flexibil. **20.000 €;** ☎+4368184288367

103. **Escorte** Belgia sau Elve?ia Escorte Belgia sau Elve?ia. Se cauta fete independente +18, dornice de castiguri fabuloase pentru postul de escorta în case de lux. Pentru detalii la telefon sau whatsapp, **40.000 €;** ☎0733.262.992 b.paraschivu@yahoo.com

104. **Escorte** casa privata Uk casa privata Uk pentru escorte castiguri avantajoase se lucreaza si pe agentie foarte buna din oras; ☎07553146419 Saraantonia1983@gmail.com

105. **Escorte** cu contract legal de colaborare. Angajez escorte cu contract legal de colaborare, doamne domnisoare cu varsta cuprinsa între 18-35 de ani, dinamice si sociabile cu un aspect fizic placut, cu sau fara experienta, **1.500 €;** ☎0761.793.867/ 06767687200 firmaaustria@yahoo.com

106. **Escorte** de lux Tarile Arabe, Anglia si Singapore agentie cautam fete +18 cu aspect fizic placut si ingrijit pentru Singapore, Tarile arabe si Anglia, mai multe detalii whatsapp. **10.000 €;** ☎+447498293543

107. **Escorte** High Class Londra Cazare pentru escorte de elita in Londra. Asigur discretie, eficienta si profesionalism. Se lucreaza cu unii din cei mai importanti clienti din UK. Whatsapp +44 7984 257745 **100.000 €;** ☎447984257745 caprice.lara@yahoo.com

108. **Escorte** Norvegia, cautam fete sexi elegante si manierate de preferinta blonde cu varsta intre 20 si 35 de ani. ☎0040746504939

109. **Escorte** pentru Anglia, castiguri excelente, cautam colaboratoare pentru escorta. Se lucreaza in/ outcall in locatii diferite din UK. Cerinte: minim 18 ani, aspect fizic placut, cu sau fara experienta. Detalii pe Whats App 0762626983 ☎+447417484672 emaema8080@yahoo.com

110. **Escorte** Scotia, castiguri garantate, cautam fete +18 ani pt. orasul Edinburgh, nu conteaza aspectul fizic si varsta, castigurile sunt garantate. ☎07453541591 Carolinacarolina702@yahoo.com

111. **Escorte&** masaj Anglia doamne/ domnisoare +18 cu sau fara experienta in serviciul de escorta, doritoare de castiguri substantiale intr-un mediu profesional ma pot contacta fara intermediari. Rog si ofer seriozitate, **5.000 €;** ☎+447440516024

112. **Escorte&** masaj Anglia Fete +18 pentru escorta si masaj in Anglia **7.000 €;** ☎+447915608139

113. **Escorting** Uk, Anglia, cautam colaborare fete cu aspect fizic placut , varsta necesara minim 18 ani pentru escorta si masaj in Anglia, oferim cazare transport pentru mai multe detalii prv me. Whatssup. **20.000 €;** ☎07762243679 Karinahotx@yahoo.com

114. **Escote** Anglia, caut colaborare cu fete 18/35 ani pentru escorta si masaj in Anglia. Casa privata, curata cu toate facilitatile, locatie centrala, program flexibil. Whatsapp. ☎07795929891/ 00447934394876 Silviamaria214@yahoo.co.uk

115. **Fata** casa privata Anglia, casa privata angajeaza fete incall&outcall, ☎+4407770515671

116. **Femeie** de serviciu pt Londra cautam femeie de serviciu (max 45 ani) pt Londra. Salariu: 600-700 lire/luna. Oferim: contract, cazare, mancare, transport; ☎0756.709.029

117. **Fete** +18 ani pentru escorte in Edinburgh, caut fete, pentru loc de munca ca escorte in Scotia, comision 50%50, nu se cer alte taxe. Aspectul si varsta nu conteaza castiguri garantate, ofer cazare si site-uri de calitate. Vanessasweet43@yahoo.com

118. **Fete** Anglia casa privata situata in zona centrala cauta doamne si domnisoare in vederea colaborarii in domeniul dama de companie intima, massage, escorte. ☎+447448555370

119. **Fete** Anglia ofera locuri de munca pt fere 18+, pe flaturi sau club, cu sau fara exprienta, ca escorte sau dame de companie. ☎+447427614443

120. **Fete** Anglia centru Londra zona 1, caut fete serioase pentru casa in centrul Londrei.Se lucreaza pe comision de 50%. Cazare. transport. Site uri highlighted VIP platite, oferite in cei 50%. **2.500 €;** ☎0044785918711 5 alexdolouber@yahoo.com

121. **Fete** Anglia, casa privata situata in zona centrala cauta doamne si domnisoare in vederea colaborarii in domeniul dama de companie intima, massage & escorte, ☎+447448897842

122. **Fete** Anglia, se cauta fata dornica de castiguri considerabile, zona foarte buna pentru servicii de escorta in Anglia, comision de 50%, pentru mai multe detalii puteti contacta pe whatsapp +447775256007, ☎07775256007 prety.prety@yahoo.com

123. **Fete** Anglia, se ofera cazare in conditii excelente, camera privata, casa non-aglomerata, profiluri pe site-uri de specializare si nu numai. Nu ezitati sa ma contactati la nr. de telefon si pe Whatsapp **100.000 €;** ☎00447440038671

124. **Fete** Anglia, zona 1, Londra, caut fete pentru Londra, zona centrala, zona 1, intr-o zona foarte populata. Vad format.Se lucreaza pe procent de 50%. Cazare. Site-uri platite VIP Highlighted si transport asigurate, plata zilnica, **10.000 €;** ☎00447453254644 ljewell77@gmail.com

125. **Fete** Anglia. Casa privata situata in zona centrala cauta doamne si domnisoare in vederea colaborarii in domeniul dama de companie intima, massage & escorte, **10.000 €;** ☎00447440038671

126. **Fete** Anglia. Caut fete serioase pentru colaborare activitate escort in UK. Comision 50% plata la zi. Transport, cazare si site-urile asigurate. Pt detalii nr. de WhatsApp, ☎+447479444873 juliaane@yahoo.com

127. **Fete** cu aspect placut pentru masaj erotic. Nu se face sex in nici un fel, doar masaj nud. Ofer si cer seriozitate. Mai multe detalii pe WhatsApp +447417848672 ☎00447417848672 emaema8080@yahoo.com

128. **Fete** cu aspect placut minim 18 ani. Caut fete cu aspect fizic placut, bun simt, minim 18 ani, dornice de munca in domeniul adult, independente, din Romania, Rep. Moldova sau Ukraina. Oferim transport, contract de munca legal. **10.000 €;** ☎0788.771.818

129. **Fete** cu o limba engleza buna pentru Tel Aviv cautam fete cu o limba englez? buna pentru Tel Aviv; **20.000 €;** ☎+447418466523 the_onelady@abv.bg

130. **Fete** dragute pentru Belgia Germania Bucuresti Caut fete motivate cu aspect fizic placut, bun simt, minim 18 ani, dornice de munca in domeniul adult, independente, din Romania, Rep Moldova sa Ukraina. Oferimt transport, contract de munca legal. **10.000 €;** ☎0788.771.818

131. **Fete** frumoase +18 ani dornice de castiguri rapide. Cauti conditii corecte de munca in Germania? Te-ai saturat de incertitudini? Cu un simplu click vei face schimbarea! Cautam fete noi pentru locuintele noastre de lux din Saarlouis si Trier. Experienta de 12 ani in domeniu ! Iti oferim un avans pentru calatoria ta. Plata la zi ! 8.000 Euro lunar. Esti motivata si te intereseaza castiguri mari? Suna acum! (Whatsapp & Viber) **8.000 €;** ☎00491734618219

132. **Fete** frumoase +18 ani dornice de castiguri rapide. Cauti conditii corecte de munca in Germania? Te-ai saturat de incertitudini? Cu un simplu click vei face schimbarea. Cautam fete noi pentru locuintele noastre de lux din Saarlouis si Trier. Experienta de 12 ani in domeniu. Iti oferim un avans pentru calatoria ta. Plata la zi. esti motivata si te intereseaza castiguri mari. Suna acum. (whatsapp si viber); ☎00491734618219

133. **Fete** Italia Escort Italia, servicii de escort si masaj pentru fete dornice de casitiguri substantiale si rapide in Italia. Casa privata, exclus intermediari, tot ce scrie in cadru anuntulului este real. **5.000 €;** ☎+393885885725 casavip@yahoo.com

134. **Fete** pentru Anglia Masaj erotic nud. Fetele cu aspect fizic placut, rabdatoare si dragute, interesate de lucru in masaj erotic nud, contactati-ma pe WhatApp, **8.000 €;** ☎+447417484672 emaeam8080@yahoo.com

135. **Fete** pentru Anglia, agentie masaj erotic Fetele dragute +18 interesate de serviciul de escorta, asigur cazare si publibitate pe site, comision de 50%. Castiguri exceptionale, cer si ofer seriozitate, detalii la +447448986468 sau WhatsApp; ☎00447448986468 emaema8080@yahoo.com

136. **Fete** pentru Anglia, agentie masaj erotic. Anglia, doamne/ domnisoare 19+, cu aspect fizic placut, cu/fara experienta. Venituri substantiale. Cazarea este asigurata. Ne poti suna sau ne poti scrie pe WhatsApp la numarul +40762626983, **8.000 €;** ☎+447417848672

137. **Fete** pentru Belgia plecare in februarie Cautam doamne si domnisoare, cu sau fara experienta pentru job in vitrina, Belgia, plecare in februarie. Sau pentru masaj si escort service in Bucuresti. Oferim transport, contract de munca legal. **5.000 €;** ☎0788.771.818 giany_cu_banii@yahoo.com

138. **Fete** pentru Sauna Club Elvetia Sauana Club in Elvetia cauta fete cu varsta minim 18 ani cu aspect placut. Daca esti in cautarea unui loc unde ai castig garantat si atmosfera familiara contacteaza-ne; ☎0041786063772 nadja@fkk-basel.ch

139. **Fete** pentru sectorul adult, Belgia, venituri mari esti sociabila, draguta,constitutie atletica si ai minim 18 ani? Cautam fete care sa lucreze discret în Belgia pentru o perioada de 10-14 zile. Venituri intre 5.000-7.000 . **7.000 €;** ☎0032497996590 selectiehasselt@outlook.com

140. **Fete** pentru servicii de escorta Anglia Fata si colega pentru servicii de escortacaut fete cu sau fara experienta pt. domeniul escorta, varsta minima 18 ani, comisionul 50/50, plata se face la zi, fara alte cheltuieli. Cele mai bune profi **10.000 €;** ☎07948911235

141. **Franta,** casa privata escorta castiguri zilnice foarte bune programari si info se fac pe WhatsApp Maria 0033767259220 ☎0033767259220

142. **Galaxy** Bar-Club iti ofera un permis de munca intr-un mediu sigur, luxos si civilizat, unde castigurile iti vor depasi cu siguranta asteptarile. Esti o tanara de 18 ani+, te consideri sexy, extrovertita si fara prejudecati? Esti la un click distanta de momentul in care poti incepe sa-ti schimbi viata in bine. Plecari imediate. Detalii in lb. romana despre venituri si cazare. Tel/whatsapp; www.galaxyrueti.ch ☎0763.941.594/ 0041794593500

143. **Galaxy** Club- Elvetia angajeaza fete. La noi e party in fiecare seara. Vino acum sa lucrezi in club Galaxy (zona Zurich) si vei castiga mai mult decat iti imaginezi. Suntem un club vechi cu clienti buni si stabili. Stim cum sa ne facem treaba si totul functioneaza perfect. Vino in echipa noastra. Ne gasesti si pe Facebook: Club Galaxy Elvetia. Pentru detalii sau intrebari iti stam bucurosi la dispozitie telefonic sau pe Whatapp. www.galaxyclub.ch ☎0041767105838 ramonica512@yahoo.it

144. **Galaxy** Club- Elvetia angajeaza fete. La noi e party in fiecare seara. Vino acum sa lucrezi in club Galaxy (zona Zurich) si vei castiga mai mult decat iti imaginezi. Suntem un club vechi cu clienti buni si stabili. Stim cum sa ne facem treaba si totul functioneaza perfect. Vino in echipa noastra. Ne gasesti si pe Facebook: Club Galaxy Elvetia. Pentru detalii sau intrebari iti stam bucurosi la dispozitie telefonic sau pe Whatapp. www.galaxyclub.ch ☎0041767105838 ramonica512@yahoo.it

145. **Germania** Firma curatenie Germania, cautam fete sau femei pentru munca in laborator. **1.400 €;** ☎0739.751.930 ramy3ro@yahoo.com

146. **Germania** -Villa Verona, vino sa lucrezi la noi si o sa fii de invidiat. Villa Verona, cea mai importanta casa privata de lux din Germania este mereu in cautare de noi talente care sa se alature echipei noastre de elita. Oferim un mediu de lucru profesional, **18.000 €;** ☎00491734618219

147. **Germania** joburi pt. tinere. Vrei sa castigi multi bani? Si sa lucrezi intr-un mediu placut? Ai varsta peste 18 ani! Atunci ai ajuns la locul potrivit! Oferim discretie absoluta si conditii de top. Cerem si oferim seriozitate! Esti motivata si te intereseaza castiguri mari? Suna acum! Whatsapp & Viber); www.villa-venezia.de ☎004915115735495 jobsforgirls@villa-venezia.de

148. **Germania** Villa Venezia. Joburi pt. tinere 18+ cu/fara experienta care doresc sa lucreze intr-o ambianta eleganta. Vrei sa castigi multi bani? Si sa lucrezi intr-un mediu placut? Ai varsta peste 18 ani? Atunci ai ajuns la locul potrivit. Oferim discretie absoluta si conditii de top. Mediu de lucru placut si cooperare loiala. Cerem si oferim seriozitate. Vrei sa faci parte in echipa noastra? Atunci trimite-ne pozele tale recente pe what-up, viber sau e-mail. www.villa-venezia.de; ☎004915115735495 jobsforgirls@villa-venezia.de

149. **Germania,** casa privata, la granita Luxemburg si Franta Villa Verona Saarlouis, angajam tinere cu astect placut 18 +. Oferim siguranta si seriozitate castiguri deosebite, clientela formata. Detalii in lb romana la tel sau mail; www.villa-verona.de ☎00491734618219 jobs@villa-verona.de

150. **Germania,** casa privata, la granita Luxemburg si Franta Villa Verona Saarlouis, angajam tinere cu astect placut 18 +. Oferim siguranta si seriozitate castiguri deosebite, clientela formata. Detalii in lb romana la tel sau mail; www.villa-verona.de ☎00491734618219 jobs@villa-verona.de

151. **Germania,** cautam fata/ chelnerita, tanara sa lucreze la bar, doar munca la bar, nu dansatoare, cunoscatoare limba germana, pentru club de noapte. Villa Verona Saarlouis, casa privata, la granita Luxembrug si Franta. Oferim siguranta si seriozitate, castiguri deosebite, clientela formata. Detalii in lb. romana; ☎00491734618219

152. **Germania,** cautam fata/ chelnerita, tanara sa lucreze la bar, doar munca la bar, nu dansatoare, cunoscatoare limba germana, pentru club de noapte. Villa Verona Saarlouis, casa privata, la granita Luxembrug si Franta. Oferim siguranta si seriozitate, castiguri deosebite, clientela formata. Detalii in lb. romana; ☎00491734618219

153. **Germania,** contract dansatoare club de lap dance de langa cea mai mare baza aeriana americana din Germania, cauta dansatoare profesioniste sau incepatoare. Atentie, in acest local sunt interzise, prostitutia si drogurile **10.000 €;** ☎0744.818.526 modernshow@yahoo.com

154. **Germania, joburi pentru fete frumoase si zambitoare +18 ani. Villa Verona din Saarlouis te asteapta, Granita Franta, Luxemburg si Belgia. Castiguri intre 7.000-9.000 euro/luna. Conditii prietenoase, un mediu curat si linistit. Plata este la zi, Katy -proprietara. WhatsApp, Viber, Telegram. www.villa-verona.de; ☎00491734618219 jobs@villa-verona.de**

155. **Germania,** joburi pentru fete frumoase si zambitoare +18 ani, Villa Verona din Saarlouis te asteapta. Granita Franta, Luxemburg si Belgia. Castiguri intre 7.000-9.000 euro/luna, conditii prietenoase. Plata la zi, Katy, proprietara. Whatsapp, Viber, Telegram; www.villa-verona.de ☎00491734618219 jobs@villa-verona.de

156. **Germania,** joburi pentru tinere 18+ cu/fara experienta care doresc sa lucreze intr-o ambianta eleganta. Te asteptam in echipa noastra. Villa Verona Saarlouis, casa privata la granita Luxemburg si Franta. Oferim siguranta si seriozitate, castiguri deosebite, clientela formata. Detalii in lb. romana sau la tel. sau mail; www.villa-verona.de ☎00491734618219 jobs@villa-verona.de

157. **Germania,** Villa Venezia, joburi pt tinere 18+ cu /fara experienta care doresc sa lucreze intr-o ambianta eleganta. Vrei sa castigi multi bani? Si sa lucrezi intr-un mediu placut? Atunci ai ajuns la locul potrivit. Oferim discretie absoluta si conditii de top. Mediu de lucru placut si cooperare loiala. Cerem si oferim seriozitate! Vrei sa faci parte in echipa noastra? Atunci trimite-ne pozele tale recente pe what-up, viber sau e-mail! www.villa-venezia.de ☎004915115735495 jobsforgirls@villa-venezia.de

158. **Germania, Villa Verona Saarlouis, casa privata lux la grabisa Luxemburg si Franta ofera joburi pentru tinere 18+ cu/fara experienta care doresc sa lucreze intr-o ambianta eleganta. Vrei sa castigi multi bani? Si sa lucrezi intr-un mediu placut? Ai varsta peste 18 ani. Atunci ai ajuns la locul potrivit. Oferim discretie absoluta si conditii de top, mediu de lucru placut si cooperare loiala. Cerem si oferim seriozitate, profesionalism si disciplina. Vrei sa faci parte din echipa noastra? Atunci trimite-ne pozele tale recente pe whatsapp, viber sau e-mail. Katy; www.villa-verona.de ☎00491734618219 jobs@villa-verona.de**

159. **Germania,** zona Frankfurt cauta fete Salon de masaj erotic din Germania, cu vechime de peste 10 ani, cauta fete tinere si dragute pentru a lucra intr-o atmosfera familiara, cu conditii de cazare. Castig de peste 8.000 euro, **10.000 €;** ☎00491788635130 gabrielastefan@web.de

160. **Germania.** Casa privata premiata cautam fete dragute cu aspect fizic placut ca dame de companie si escort, asiguram cazare gratuita, castiguri între 2000 E-3000 E pe saptamana, **10.000 €;** ☎004915175465790 Info@rouge-girls.eu

161. **Germania.** Cautam personal pentru restaurant in Germania. Nu este necesara limba germana. Cazare asigurata. Salariu atractiv. ☎0722.195.414 costinene68@yahoo.com

162. **Germania.** Villa Venezia - job for you! Joburi pt tinere 18+ cu /fara experienta care doresc sa lucreze intr-o ambianta eleganta. Vrei sa castigi multi bani? Si sa lucrezi intr-un mediu placut? Atunci ai ajuns la locul potrivit !!! Oferim Discretie absoluta si conditii de top. Mediu de lucru placut si cooperare loiala. Cerem si oferim seriozitate !Vrei sa faci parte in echipa noastra? Atunci trimite-ne pozele tale recente pe what-up, viber sau e-mail! www.villa-venezia.de ☎004915115735495 jobsforgirls@villa-venezia.de

163. **Girls** porn videos, America American company, Las Vegas based ,hires girls for porn movies. We provide accommodation, 100% legal, work card, salary of 20.000 euro per month guaranteed. **20.000 €;**

164. **Graz** Austria-Colosseum Bar, Night-Club & LaufHaus cauta domnisoare +19 ani. Transport si cazare asigurate. Locatii de inalta calitate. Castiguri substantiale, plata la zi. Informatii beep/sms/WhatsApp la tel. Facebook: Suzie Colosseum; ☎00436607949606 suzie.colosseum@gmail.com

165. **Ingrijitoare** batrani in Italia, Milano cu experienta. Cazare, hrana si transport asigurat. Conditii excelente de locuit. Suna si programeaza un interviu sau aplica direct pe site: www.profiles.ro ☎0735.179.929/ 0371.183.146 office@profiles.ro

166. **Irak.** Erbil, muncitori calificati constructii, zidari, zugravi, faiantari, rigipsari, instalatori. Asiguram cazare, taxa rezidenta, salariu **1.400 $;** ☎0769.607.298 info.rom@iisurveying.com

167. **Italia** angagez secretara Angagez secretara, cu e l'imba engles, la Bucarest, 18-28 cu deplasare si cu mentalitate desc, 1800 pe luna. Mai multe informazie pe telefon, Viber sau WhatsApp. La +393401250910 **1.800 €;** ☎+393401250910 giovanni-amore761@yahoo.com

168. **Italia. Plecari urgente pentru ingrijire batrani in Italia (limba italiana la nivel de conversatie). Suna acum. Program: luni-vineri 9.00-17.00; ☎0344.263.179/ 0736.828.029**

169. **Job** fete UK Caut colege pentru job domeniul adult in Glasgow. Pentru mai multe detalii contactati-ma pe Whatssapp +447711205215 **70 €;**

170. **Lacatus** Germania, pentru balustrade, scari, confectii metalice usoare, desen tehnic, salariu 1.600-2.000 euro. ☎0767.103.838

171. **Laufhaus** 182, Casa Privata Austria angajeaza tinere 18+ cu aspect fizic placut, posibilitati de castig intre 3.000 si 10.000 Euro /luna. Oferim siguranta, rugam seriozitate; ne puteti da chiar si beep sau mesaj si va contactam noi, email; site: wwww.lh182.at; **10.000 €;** ☎004366488728800 office@lh182.at

172. **Laufhaus 182, Casa Privata Austria, angajeaza tinere 18+ cu aspect fizic placut posibilitati de castig intre 3.000 si 10.000 Euro /Luna. Oferim siguranta, rugam seriozitate; ne puteti da chiar si beep sau mesaj si va contactam noi email: site: wwww.lh182.at 10.000 €; ☎004366488728800 office@lh182.at**

173. **LaufHaus Colosseum Bar/Lauf Graz Austria cauta domnisoare +19 ani. Transport si cazare asigurate. Castiguri substantiale. Plata la zi.Informatii beep/sms/WhatApp. Facebook: Suzie Colosseum; ☎00436607949606 suzie.colosseum@gmail.com**

174. **Loc de munca in Franta ca escorta castig fix Se cauta fete majore dornice sa lucreze ca si escorta in Franta castig fix de 2500 pe saptamana garantat. Pentru mai multe detalii pe whatsup +31687133959. ☎+31687133959 hd07tor@gmail.com**

175. **Locuri de munca in UK. Muncitori in vederea constructiilor (montarii) de corturi pentru diverse evenimente. Structuri Ascot (infiintata in 1999) este un nume de lider in industria de evenimente din UK si are nevoie de oameni entuziasti, obisnuiti cu lucrul greu, pentru a se alatura echipei noastre pentru sezonul 2019. Cerinte: disponibilitate la munca grea, serios si politicos, capabil si sanatos, apt sa lucreze in aer liber pe orice vreme, deschis la program prelungit. Se ofera: cazare, calificare la locul de munca, echipament adecvat, salariu 1.500 lire/luna, contract din 1 aprilie pana in 21 octombrie. Nu este neaparat necesara limba engleza. Contact email, tel. Romania. www.ascotstructures.co.uk; ☎0721.965.832 graham@ascotstructures.co.uk**

LOCURI de MUNCĂ în UK

ASCOT STRUCTURES

Muncitori în vederea construcţiilor (montării) de CORTURI pentru diverse evenimente

STRUCTURI ASCOT *(înfiinţată în 1999)*, este un nume de lider în industria de evenimente din UK, are nevoie de oameni entuziaşti, obişnuiţi cu efortul fizic, pentru a se alătura echipei noastre pentru sezonul 2019.

CERINŢE:
* Disponibilitate la muncă grea
* Serios şi politicos
* Capabil şi sănătos
* Apt să lucreze în aer liber pe orice vreme
* Deschis la program prelungit

SE OFERĂ:
* Cazare
* Calificare la locul de muncă
* Echipament adecvat
* Salariul **1.500 lire**/lună
* **Contract din 1 aprilie până la 21 octombrie**

Nu este necesară limba engleză!

CONTACT: graham@ascotstructures.co.uk
www.ascotstructures.co.uk România: 0721.965.832

AUSTRIA Night Club Palmenhaus & Tabu Bar
caută **DANSATOARE şi DAME DE COMPANIE**
19+ ani, cu aspect fizic plăcut, cu/ fără experienţă
Venituri între **5.000-10.000 Euro/lună**
Plata se face zilnic
Cazarea este asigurată
Vorbim limba română
Telefon, SMS sau WhatsApp la:
0043.664.59.99.695
info@tabubar.at; info@nightclubpalmenhaus.at
www.tabubar.at; www.nightclubpalmenhaus.at

176. London, Anglia, casa privata cauta fete peste 18 ani pt. prestari servicii de escorta. Casa este situata in Seven Sisters conditii foarte bune. Cazarea si promovarea pe site-uri gratis, Wapp, urgent, 2.500 €; ☎+447389168841 Adela.curvy@outlook.com

177. **Londra** - UK, cluburi de lux ofera locuri de munca pt d-soare si doamne 18+, pe flaturi sau club, cu sau fara experienta, ca escorte sau dame de companie. Publicitatea se face pe site-uri de top platite cu optiuni full, gen VIP-Featured. Se lucreaza pe apartamente de lux, garantam castiguri mari si experienta in domeniu. Plata se face zilnic, comisionul este de 50 % si oferim discretie absoluta. Contactati-ne pe tel. / What'sApp. Pentru angajare avem nevoie de cateva poze reale; ☎00447459770496

178. **Londra** - UK, cluburi de lux ofera locuri de munca pt d-soare si doamne 18+, pe flaturi sau club, cu sau fara experienta, ca escorte sau dame de companie. Publicitatea se face pe site-uri de top platite cu optiuni full, gen VIP-Featured. Se lucreaza pe apartamente de lux, garantam castiguri mari si experienta in domeniu. Plata se face zilnic, comisionul este de 50 % si oferim discretie absoluta. Contactati-ne pe tel. / What'sApp. Pentru angajare avem nevoie de cateva poze reale; ☎00447459770496

179. **Londra** casa privata Casa privata situata in zona centrala cauta doamne si domnisoare in vederea colaborarii in domeniul dama de companie intima, massage& escorte; **10.000 €;** ☎07475900189 Escortlondon01@yahoo.com

180. **Londra,** cautam tinere dragute min 18 ani in vederea colaborarii ca escorte la Londra. Se asigura cazare si transport. Mai multe detalii la tel sau Whatsap cu acelasi nr. ☎07411986271

181. **Londra,** casa privata, job pentru escorta Fete cu aspect fizic placut, sociabile, casa cu clientela formata, conditii speciale, plata zilnica, castiguri substantiale, profile individuale, cazare si publicitate asigurata, comision 50%. **10.000 €;** ☎+447448512527 london-square2999@gmail.com

182. **Londra,** fete Casa privata cauta fata/ fete 18+. Serviciul escorta. Comision 50/50, veniturl zilnice intre 600-800 lire. Nu deranjati inutil. Gen mesaje sa aflati zone sau etc, va pierdeti timpul, **17.000 €;** ☎447407553277 vendetta_vendetta91@yahoo.com

183. **Londra,** fete salon de prestigiu cauta maseuze cu experienta, engleza nivel conversational, program flexibil si comision 50%, daca este cazul transport si cazare gratuita, **5.000 €;** ☎+447825635447 london.tantric@yahoo.com

184. **Londra,** zona centrala, dama de companie pentru serviciul de escorta si masaj cu sau fara experienta, se cere si se ofera seriozitate, disciplina ?i corectitudine. Mai multe detalii in privat, cer si ofer maxima seriozitate, WhatsApp. **8.000 €;** ☎+447984241825 Andra.andra9001@yahoo.vom

185. **Londra-Uk,** cluburi de lux ofera locuri de munca pt. d-soare si doamne 18+, pe flaturi sau club, cu sau fara experienta, ca escorte sau dame de companie. Publicitatea se face pe site-uri de top platite cu optiuni full, gen VIP-Featured. Se lucreaza pe apartamente de lux , garantam castiguri mari si experienta in domeniu. Plata se face zilnic, comisionul este de 50 % si oferim discretie absoluta. Contactati-ne pe tel./ what'sup. Pentru angajare avem nevoie de cateva poze reale. ☎00447459770496

186. **Londra.** Tinere dragute 18+. Londra se lucreaza pe flaturi sau club, cu sau fara experienta, ca escorte sau dame de companie .Publicitatea se face pe site-uri de top platite cu optiuni full, gen VIP-Featured. Se lucreaza pe apartamente de lux , garantam castiguri mari si experienta in domeniu .Plata se face zilnic , comisionul este de 50 % si oferim discretie absoluta .Contactati-ne pe tel / what's up. Pentru angajare avem nevoie de cateva poze reale; ☎00447459770496

187. **Maseuza** Germania Se cauta urgent pentru angajare maseuza cu experienta, atestata pentru masaj (terapeutic si de relaxare) / pentru a lucra in zona Hamburg, Germania. **2.500 €;** ☎+4917622576901 sorinfintina@yahoo.com

188. **Montatori** invelitori metalice Germania contract 6 luni cu detasare in Germania, 8 euro/ ora, 200 ore lucratoare/ luna, cazare gratuita, cerinte: permis auto si limba germana conversationala, **1.600 €;** ☎0771.583.921 office@a1-recruitment.ro

189. **New** Blue Up- Saunaclub- Elvetia Zurich, ofera locuri de munca legale pentru tinere 18 ani+, salariu atractiv, conditii deosebite, cazare, acte. Castigi bani din prima zi. Informatii in lb. romana la tel. WhatsApp, www.newblueup.ch **10.000 €;** ☎0041435424670/ 0041792983079 info@newblueup.ch

190. **New** Blue Up- Saunaclub- Elvetia Zurich, ofera locuri de munca legale pentru tinere 18 ani+, salariu atractiv, conditii deosebite, cazare, acte. Castigi bani din prima zi. Informatii in lb. romana la tel./WhatsApp, www.newblueup.ch, **10.000 €;** ☎0041435424670/ 0041792983079 info@newblueup.ch

191. **New** Blue Up- Saunaclub- Elvetia Zurich, ofera locuri de munca legale pentru tinere 18 ani+, salariu atractiv, conditii deosebite, cazare, acte. Castigi bani din prima zi. Informatii in lb. romana la tel./WhatsApp, www.newblueup.ch, **10.000 €;** ☎0041435424670/ 0041792983079 info@newblueup.ch

192. **New** Blue Up- Saunaclub- Elvetia Zurich, ofera locuri de munca legale pentru tinere 18 ani+, salariu atractiv, conditii deosebite, cazare, acte. Castigi bani din prima zi. Informatii in lb. romana la tel./WhatsApp, www.newblueup.ch, **10.000 €;** ☎0041435424670/ 0041792983079 info@newblueup.ch

193. **New** Blue Up- Saunaclub- Elvetia Zurich, ofera locuri de munca legale pentru tinere 18 ani+, salariu atractiv, conditii deosebite, cazare, acte. Castigi bani din prima zi.Inform

LOCURI DE MUNCĂ

202. **Relax** club studio Escort angajeaza fete ambitioase si profesioniste. Asiguram cazarea, plata la zi, bonusuri avantajoase, 60% din castiguri; www.relax-club.ch, info@relaxclub.ch; info@le-rouge.ch **15.000 €;** ☎0041767684454

203. **Salon** infrumusetare Germania Salon infrumusetare cautam coafeze, frizeri, manichiurista, pedichiurista, extensii gene, extensii,maseuze **1.400 €;** ☎0739.751.930 ramy3ro@yahoo.com

204. **Sofer** cu experienta min 1 an pe comunitate 3,5 t Companie de Transport cauta sofer pentru camion 3,5t. Deplasari exclusiv Germania, Belgia, Olanda.NU se efectueaza curse tur-retur pe RomaniaDisponibilitate 45 de zile cu 7-10 zile libere. **1.500 €;** ☎0722.665.599 fastransporters@gmail.com

205. **Soferi** categoria C+E in Anglia. Salariu 150 lire/zi. Cazare optional; ☎004070076668/ 00447747671880

206. **Stockholm** agentia Divas of Sweden cauta fete cu aspect fizic placut 18+ sociabile, casa privata, profile individuale, casa si publicitate asigurata. Info@realityswingers.com **15.000 €;** ☎0755.929.389

207. **Strainatate** job for you Relax club studio Escort angajeaza fete ambitioase si profesioniste. Asiguram cazarea, plata la zi, bonusuri avantajoase, 60% din castiguri; www.relaxclub.ch, **15.000 €;** ☎0041767684454 info@relaxclub.ch

208. **Strainatate** job for you, Relax Club studio Escort & Le Rouge Elvetia, angajeaza fete 18+ ambitioase si profesioniste ca dame de companie. Asiguram cazare, acte, plata la zi, bonusuri avantajoase, 60% din castiguri, 15.000 Euro/luna. Raspundem la tel., beep, e-mail, vorbim lb. romana; www.relaxclub.ch, info@relaxclub.ch; info@le-rouge.ch **15.000 €;** ☎0041767684454 info@relaxclub.ch; info@le-rouge.ch

209. **Studio** din Elvetia cauta fete Daca vii sa lucrezi la noi, intr-un an de zile iti poti cumpara un apartament, o masina frumoasa si iti poti pune ceva bani deoparte! Nu sunt vorbe goale, este o realitate, ☎0041767076871

210. **Studio** Elite Luzern angajeaza fete Studio Elite din Luzern cauta fete ce vor sa castige usor 5000 de franci pe saptamna. Camera proprie, acces gratuit la internet, bucatarie, camera cu TV, spatiu pentru fumat si camera de relaxare. **20.000 €;** ☎0041789480133

211. **Suedia** constructii caut : faiantar si zugrav, pentru munca in Suedia. Se ofera transport, cazare si trei mese/zi.Jobb doar pentru trei luni. Pentru mai multe detalii sunati-ma pe whatup; **1.000 €;** ☎0771.032.630/ 00460765823079 alessya_cristyna@yahoo.com

212. **Taxi** driver in UK, cautam soferi de taxi pt. UK Christchurch Dorset, categoria B, varsta minima 25 ani, experienta 3 ani, vb. de lb. engleza nivel mediu, 200 lire prima de instalare, **2.000 €;** ☎+447481022883 reducerimereu@yahoo.com

213. **Tinere** 18 +, plecari imediate. Vino acum sa lucrezi in club Galaxy (zona Zurich) si vei castiga mai mult decat iti imaginezi.Clientela formata. Oferim seriozitate Galaxy Club- Elvetia. Peste 15.000 E/luna. Detalii in lb. romana tel./Whatapp. www.galaxyclub.ch, **15.000 €;** ☎0041767105838 ramonica512@yahoo.it

214. **Tinere** 18 ani+ dansatoare New Blue Up- Saunaclub- Elvetia Zurich, ofera locuri de munca legale, salariu atractiv, conditii deosebite, cazare, acte. Castigi bani din prima zi. Informatii in lb. romana la tel./ WhatsApp. 0041.435.424.670/ 0041.792.983.079; www.newblueup.ch ☎0041435424670/ 0041792983079

215. **Tinere** 18+, plecari imediate. Vino acum sa lucrezi in club Galaxy (zona Zurich) si vei castiga mai mult decat iti imaginezi. Clientela formata. Oferim seriozitate Galaxy Club- Elvetia. Peste 15.000 euro/ luna. Detalii in lb. romana tel. whataspp. www.glaxyclub.ch, **15.000 €;** ☎0041767105838 ramonica512@yahoo.it

216. **Tinere** Anglia, conditii super avantajoase, iti doresti castiguri substantiale intr-un timp foarte scurt, oferim loc de munca ca si escorta in Anglia, intr-o zona ultra-centrala. Fete serioase, doritoare de munca cu aspect fizic placut. **10.000 €;** ☎00447379747178

217. **Uk** -Londra, ofera locuri de munca pt tinere 18+, pe flaturi sau club, cu sau fara ecpierenta, ca escorte sau dame de companie. Publicitatea se face pe site-uri de top platite cu optiuni full, gen VIP-Featured. Se lucreaza pe apartamente de lux, garantam castiguri mari si experienta in domeniu. Plata se face zilnic, comisionul este de 50% si oferim discretie absoluta. Contactati-ne pe tel/ what's up. Pentru angajare avem nevoie de cateva poze reale. ☎00447459770496

218. **Villa** Amore isi mareste echipa, vino si tu Casa TOP sub conducere elvetiana cauta fete cu experienta care isi doresc castiguri mari si sigure. Asiguram conditii de lux, clienti bogati si bani multi. Contacteaza-ne pe Whatsapp sau Viber acum. ☎+41798781010

219. **Villa** Venezia - job for you! Germania. Joburi pt tinere 18+ cu /fara experienta care doresc sa lucreze intr-o ambianta eleganta. Vrei sa castigi multi bani? Si sa lucrezi intr-un mediu placut? Atunci ai ajuns la locul potrivit !!! Oferim Discretie absoluta si conditii de top. Mediu de lucru placut si cooperare loiala. Cerem si oferim seriozitate !Vrei sa faci parte in echipa noastra? Atunci trimite-ne pozele tale recente pe what-up, viber sau e-mail! www.villa-venezia.de ☎004915115735495 jobsforgirls@villa-venezia.de

220. **Villa** Venezia - job for you. Germania. Joburi pt tinere 18+ cu /fara experienta care doresc sa lucreze intr-o ambianta eleganta. Vrei sa castigi multi bani? Si sa lucrezi intr-un mediu placut? Atunci ai ajuns la locul potrivit. Oferim Discretie absoluta si conditii de top. Mediu de lucru placut si cooperare loiala. Cerem si oferim seriozitate. Vrei sa faci parte in echipa noastra? Atunci trimite-ne pozele tale recente pe what-up, viber sau e-mail. www.villa-venezia.de ☎004915115735495 jobsforgirls@villa-venezia.de

221. **Villa** Venezia Germania joburi pt tinere 18+ cu /fara experienta care doresc sa lucreze intr-o ambianta eleganta. Vrei sa castigi multi bani? Si sa lucrezi intr-un mediu placut ? Ai varsta peste 18 ani. Atunci ai ajuns la locul potrivit, oferim: Discretie absoluta si conditii de top, Mediu de lucru placut si cooperare loiala. Cerem si oferim seriozitate, profesionalism si disciplina. Vrei sa faci parte in echipa noastra? Atunci trimite-ne pozele tale recente pe what-up, viber sau e-mail. www.villa-venezia.de; ☎004915115735495 jobsforgirls@villa-venezia.de

222. **Villa** Venezia Germania, nu rata sansa de a lucra in una din cele mai cunoscute adrese din Germania. De aici pleci multumita. Te asteptam exact pe tine. Scrie-ne acum, locuri limitate, **15.000 €;** ☎004915175947101

223. **Villa** Venezia Germania, nu rata sansa de a lucra in una din cele mai cunoscute adrese din Germania. De aici pleci multumita. Te asteptam exact pe tine. Scrie-ne acum, locuri limitate, http://villa-venezia-trier.de **15.000 €;** ☎004915175947101

224. **VIP** Studio Elvetia Cautam tinere dragute si motivate pentru intregirea echipei in studio de lux. Veniturii considerabile reale! Minim 10.000 euro / luna. **10.000 €;** ☎0041766511518

225. **Young** girls for Switzerland, Cautam fete tinere intre 18 - 25 ani pentru localul nostru cochet din Elvetia, Wetzikon. Asiguram castiguri excelente, avem clientela formata dar si noua. Suna-ne acum si alaturate echipei noastre. ☎+41764601010 isonly4you2@gmail.com

226. **Zidar,** rigipsar, faiantar, macaragiu Franta Optimum Interim cauta zidari, rigipsari, faiantari, macaragii pentru angajare si detasare in Franta. Drumul, cazarea sunt asigurate de catre noi. ☎0774.415.415 cv@optimum-interim.com

227. **Zurich** castiga intre 2000 si 5000 de franci pe saptamana, club de lux situat in centrul orasului Zurich te invita sa faci cei mai multi bani. Preturi mari, castiguri bune, locatie de top, clienti bogati! ☎0041767322532

Joburi videochat, masaj, adult

1. **Absolventi** baieti si fete, minim 18 ani Absolventi baieti si fete, minim 18 ani, cunostinte limba engleza. Lucreaza de acasa si castiga peste 1.000$ pe luna. Suna acum; **3.500 €;** ☎0746.525.225

2. **Agency** massage, fete pentru masaj colaborare hotel, conditii fff bune, comisioane mari, totul lux, clienti straini, formati, suna non stop pentru detalii. Seriozitate. **150 €;** ☎0740.803.362

3. **Alatura-te** echipei noastre. Ai planuri de viitor, te consideri o fire ambitioasa, esti o persoana consecventa ai un aspect fizic ingrijit, cunosti limba engleza la un nivel mediu, te asteptam la un interviu, **5.000 L;** ☎0768.455.849/ 0784.812.499 prestigenet.office@gmail.com www.prestige-studio.ro

4. **Asistenta** personala domnisoara studenta, dezinhibata, fara obligatii.Rog exclus escorte. Prezentare si detalii pe mail. Multumesc **1.000 €;** adrian.adrian150@yahoo.com

5. **Asistenta** personala, openminded si isteata pentru antreprenor activ. Program variabil, plata la zi. Rog foto si prezentare pe email. **300 L;** robertmihaidouglas@gmail.com

6. **Asistenta,** tanar 35 de ani, dragut, educat si discret caut o doamna sau domnisoara, 2-3 ore pe saptamana, discretie si seriozitate. Astept mail cu poze la adresa email. affection122016@gmail.com

7. **Casnice,** studente, modele fete, pentru conversatii online, intr-un cadru legal de munca, oferim plata zilnica, saptamanala, perioada, bonusuri, garantat 60% prima luna.http://privattstudio.space/ **4.000 €;** ☎0763.174.683

8. **Cherry-Studio** angajeaza doamne/domnisoare daca ai minim 18 ani, serioasa, ambitioasa si iti doresti sa ai parte de castiguri mari, te asteptam sa faci parte din echipa noastra; **5.000 €;** ☎0737.179.179 office@cherry-studio.ro

9. **Cluburi** de lux ofera locuri de munca in Londra pt d-soare si doamne 18+, pe flaturi sau club , cu sau fara experienta , ca escorte sau dame de companie .Publicitatea se face pe site-uri de top platite cu optiuni full , gen VIP-Featured.Se lucreaza pe apartamente de lux , garantam castiguri mari si experienta in domeniu .Plata se face zilnic , comisionul este de 50 % si oferim discretie absoluta .Contactati-ne pe tel / what's up . Pentru angajare avem nevoie de cateva poze reale . ☎00447459770496

10. **Colaborare** Dorim colaboare cu doamne/ domnisoare comision 50% salon cu renume clientela formata, vrei sa faci bani din prima zi, oferim totul gratuit plus bonus la angajare plus bonus pentru o colega adusa, **3.000 €;** ☎0766.679.421 ionita_oana_andreea@yahoo.ro

11. **Colega** de apartament pt masaj, ofer si cazare deltalii la telefon, zona Dr. Taberei. ☎0766.589.355

12. **Colega** Loca?ie lux, clientela selecta formata/7 ani, cu sau faraexperienta in domeniu, varsta minima de 18 ani, program la alegere zi/ noapte, 2 fete/tura, fara nici o cheltuiala din partea ta! **3.000 €;** ☎0732.291.776

13. **Colega** masaj, cu/ fara experienta, varsta minima 18 ani, aspect fizic ingrijit, clientela formata, seriozitate si discretie, ap. 3 cam, doar fete serioase, ☎0763.277.559

14. **Colega** pentru diferite tipuri de masaj, din Bucuresti sau din provincie, serioasa si dornica de munca, cu sau fara experienta. Locatie cu vad format, cu posibilitate de cazare. Mai multe detalii telefonic ☎0726.553.704

15. **Colega** Anglia Caut doar fete serioase si dornice de castiguri rapide, ofer discretie si profesionalism. Mai multe detalii pe whatsapp la nr 00447846166759. ☎00447846166759 rominabubu12@gmail.com

16. **Colega** caut, buna sunt Camy ?i caut colega de camera pt. masaj cer si ofer seriozitate, am o locatie centrala cu clienti formati, varsta minima 19 ani, aspect fizic placut .Nu ezita sa ma suni. **5.000 €;** ☎0729.443.607

17. **Colega** cu varsta peste 18 ani, draguta si fara fite pentru locatie formata de 6 ani. Nu este aglomerat. Nu necesita experienta. Ofer cazare pt. provincie **3.000 €;** ☎0756.340.866

18. **Colega** masaj Locatie de lux, clientela formata, comision 50%, program de zi sau de noapte, cerinte - minim 18 ani loialitate, respect. Plata zilnica, pt. detalii te astept la interviu, cazare gratuita **4.000 €;** ☎0760.455.399 ionita_oana_andreea@yahoo.ro

19. **Colega** masaj erotic, sociabila, aspect fizic placut, cu bun simt si care doreste sa faca bani pt. provincie, ofer cazare, ofer si cer seriozitate, programul este discutabil, mai multe detalii la telefon, **4.000 €;** ☎0755.352.297

20. **Colega** urgent zona Mega Mall. Caut colega pt masaj de relaxare, colaborarea este una placuta si avantajoasa. Ofer si cazare pt provincie. Bani se fac garantat. ☎0768.385.427 secretelevietii91@gmail.com

21. **Colega** urgent, banuti se fac in fiecare zi, varsta minima 18 ani, nu conteaza cum arati, conteaza sa te faci placuta sa fii curata si serioasa. ☎0768.346.206

22. **Colega,** urgent, pentru masaj, rog seriozitate, pentru mai multe detalii suna-ma, zona Berceni. **100 L;** ☎0728.523.755

23. **Colege** Mon Cheri Massage isi extinde echipa! Cautam colege noi pentru masaj erotic, tura de noapte. Comisioane mari+procent la consumatie. Salonul este vechi, clientela formata, clienti turisti. **3.000 €;** ☎021.224.02.77/ 0764.377.970

24. **Colege** ambitioase, care doresc un job stabil, bine platit, cu un program flexibil, intr-un colectiv, tanar, unit, exclusiv feminin, contract de munca legal 100%, posibilitatea de avansare, ☎0728.575.937 office@darkangelstudio.ro

25. **Conversatii** online fara nuditate Spune adio grijilor financiare! Intra in echipa noastra de conversatii online non adult (fara nuditate). Program flexibil, castiguri deosebite. https://nonadultstudio.ro ☎0727.641.601

26. **Conversatii** online, Unirii, oferim contract, comisioane avantajoase. Tura la alegere, fara reguli stupide amenzi. Experienta nu este necesara, plata la zi, 2 locatii centrale, cautam fete, ts, gay, va asteptam. ☎0763.174.683/ 0760.387.829 simonacaldirannn@gmail.com

27. **Dansatoare** pentru club din centrul Bucurestiului club privat din centrul orasului Bucuresti angajeaza dansatoare si hostess, cu sau fara experienta; ☎0744.818.526 modernshow@yahoo.com

28. **Dansatoare** si dame de companie 19+ ani, cu aspect fizic placut, cu / fara experienta Tabu Bar, club de noapte Austria. Veniturii intre 5000-10000 euro/luna . Plata se face zilnic Cazarea este asigurata. Vorbim lb. Romana Telefon, sms sau WhatsApp la telefon. www.tabubar.at ☎00436645999695 info@tabubar.at

29. **Dansatoare,** Hostesse Club centrul vechi Bucure?ti,angajeaza dansatoare cu/fara experienta, salariu fix 500 /luna+30-40% procent din consumatie. Posibil cazare gratuita! Posturi disponibile ?i pentru cliente false si hostess. ☎0759.139.241

30. **Doamna,** domnisoara pentru masaj relaxare, doresc masaj de relaxare la domiciliul meu. Exclus escorte. Rog Detalii si prezentare pe mail. **100 €;** gal.marian@rocketmail.com

31. **Doamne,** domnisoare 18 + castigati independenta finaciara, Ai program flexibil si un venit garantat de 5.000 lei/luna, cazare gratuita, servicii de infumusetare. Vino sa te convingi singura, 100% legal, **5.000 L;** ☎0722.101.020 hr@richgirls-studio.ro

32. **Doamne,** domnisoare comision 100%, Divinostudio cauta doamne/ domnisoare cu sau fara experienta pentru conversatii online; Bonus angajare 1200$ **5.000 €;** ☎0720.932.936/ 0734.146.115 divinostudio@yahoo.com

33. **Doamne,** domnisoare si studente fete pentru videochat. Program 4, 6 sau 8 ore in functie de disponibilitate. Suport 24/7, sedinta foto aparatura si camere individuale. Plata la zi, saptamana bilunar sau lunar. Aplica azi; **2.500 €;** ☎0727.232.513

34. **Doamne,** domnisoare, 18 +, castiga-ti independenta finaciara. Ai program flexibil si un venit garantat de 5000 lei/luna,cazare gratuita, servicii de infumusetare. Vino sa te convingi singura! 100% legal, **5.000 L;** ☎0722.101.020 hr@richgirls-studio.ro

35. **Domnisoara** pentru masaj, daca lucrezi intr-un salon e timpul sa-ti faci si clientii tai. Locuiesc in centru orasului, sunt o pers civilizata si de bun simt. Astept te rog detalii pe mail: vladut0202@yahoo.com. Exclus escort **100 €;** ☎000000000 vladut0202@yahoo.com

36. **Domnisoara** pentru masaj, hello, caut pers. pt masaj la domiciliul meu. Rog prezentare si detalii pe mail **100 €;** ☎000000000 razvanlive777@yahoo.com

37. **Domnisoara** pt masaj Daca lucrezi intr-un salon e timpul sa-ti faci si clientii tai. Locuiesc in centru orasului, sunt o pers civilizata si de bun simt. Astept te rog detalii pe mail cristian_stere2001@yahoo.com **50 €;**

38. **Domnisoare** masaj, cel mai mare comision de pe piata: 150 lei fara alte cheltuieli, plata zilnica. Exclusive Masaj, unul dintre cele mai frumoase saloane de masaj erotic din Bucuresti angajeaza maseuze; **4.000 €;** ☎0736.458.280

39. **EmpressV** Studio, cea mai buna echipa condusa de un model de top 3 live Jasmin. Vrei sa faci parte din echipa noastra? Ai posibilitatea sa lucrezi intr-o echipa tanara si profesionista, castiguri de minim 3000 USD lunar. Te asteptam alaturi de noi chiar de maine! comision 60% din castigurile realizate de catre tine; www.empressv-studio.ro **3.000 $;** ☎0786.400.195 office@empressv-studio.ro

40. **Entertainer** online 4000 lei bonus angajare, 4000 lei avans din prima zi, salariu fix pana la 6.000 lei plus procente 50%-70%, operatii estetice. **6.000 L;** ☎0761.505.505 officepsk@yahoo.com

41. **Escorte** Anglia si Scotia incepere imediata !!!! Fete cu sau fara experienta pentru servicii de escorta si masaj. Se ofera transport, cazare, publicitate, plata la zi 50 %, program flexibil. Detalii la WhatsApp: 004073986521 9 **4.000 €;** ☎0739.865.219 iiasmi15@yahoo.com

42. **Escorte,** dame de companie, Uk - Londra, ofera locuri de munca pt tinere 18+, pe flaturi sau club, cu sau fara experienta , ca escorte sau dame de companie. Publicitatea se face pe site-uri de top platite cu optiuni full, gen VIP-Featured.Se lucreaza pe apartamente de lux garantam castiguri mari si experienta in domeniu .Plata se face zilnic, comisionul este de 50 % si oferim discretie absoluta. Contactati-ne pe tel / what's up. Pentru angajare avem nevoie de cateva poze reale . ☎00447459770496

43. **Fata,** femeie, colega pentru a face masaj erotic. Daca esti serioasa, deschisa, sociabila, educata, te astept sa lucram impreuna in conditii foarte avantajoase. Comision mic, program la alegerea ta.+18. ☎0734.299.399 Amoresexi470@gmail.com

44. **Fete** vrei sa ai cel mai mare procent real de pe piata si sa fii 100% in legalitate? Te sustinem cu 500$, bonus de bun venit, pe loc la semnarea contractului; **7.000 €;** ☎0765.640.271 hr@studio-27.ro

45. **Fete** doar pentru masaj si table dance, salon de masaj din Bucuresti cautam fete doar pentru masaj si table dance exclus alceva salonul se afla langa hotel Hilton si Radisson clienti majoritatea straini, oferim carte de munca si comision. ☎0755.665.500 alexandraalexandra390@yahoo.com

46. **Fete** frumoase +18 ani, dornice de castiguri rapide. Cauti conditii corecte de munca in Germania? Te-ai saturat de incertitudini? Cu un simplu click vei face schimbarea. Cautam fete noi pentru locuintele noastre de lux din Saarlouis si Trier. Experienta de 12 ani in domeniu, iti oferim un avans pentru calatoria ta. Plata la zi, 8.000 Euro lunar. Esti motivata si te intereseaza castiguri mari? Suna acum (Whatsapp & Viber); **8.000 €;** ☎00491734618219

47. **Fete** masaj, comision la zi. Bonus angajare cu sau fara experienta pentru postul de maseuza. Se asigura cazare sau transport pentru provincie, comision la zi si bonus de angajare. Convinge-te ca aici este locul tau. ☎0721.904.419 Masaj.nirvana@yahoo.com

48. **Fete** pentru Anglia, agentie masaj erotic angajam doamne si domnisoare peste 18 ani, cu aspect fizic placut, castiguri substantial reale . Lucram la comision 50% fara alte cheltuieli; **8.000 €;** ☎+447448986468

49. **Fete** pentru masaj sau receptie, salon masaj erotic, angajeaza fete pentru masaj sau receptie. Varsta minima 18 ani, cu sau fara experienta in domeniu. Program flexibil.www.timetorelax.ro **2.000 €;** ☎0724.827.993 laura@timetorelax.ro

50. **Fete** pentru masaj si table dance Salon de masaj din Bucuresti cautam fete doar pentru masaj si table dance exclus alceva. Oferim comision foarte atractiv atit pentru masaj cit si pentru table dance. ☎0755.665.500 alexandraalexandra390@yahoo.com

51. **Fete** pentru masaj, personal fete pentru masaj de relaxare, somatic din Bucuresti sau provincie, nu e necesara experienta, posibilitate diploma, cazare gratuita, castiguri substantiale, salon lux, clientela formata; **2.500 €;** ☎0725.319.598/ 0725.319.598 blue.moonline@yahoo.ro

52. **Fete** pentru masaj, cu sau fara experienta comisioane mari, program flexibil, locatii cu vechime, clientela asigurata, posibilitatea de cazare pentru provincie, promovare intensa, confidentialitate, cautam fete dragute cu bun simt, min.18 ani. ☎0760.109.680 office@attracionclub.ro

53. **Fete** pentru masaj, cu sau fara experienta comisioane mari, program flexibil, locatii cu vechime, clientela asigurata, posibilitatea de cazare pentru provincie, promovare intensa, confidentialitate, cautam fete dragute cu bun simt, min.18 ani. **2.000 €;** ☎0760.109.680

54. **Fete** pentru masaj, cu sau fara experienta comisioane mari, program flexibil, locatii cu vechime, clientela asigurata, posibilitatea de cazare pentru provincie, promovare intensa, confidentialitate, cautam fete dragute, mini 18 ani. ☎0760.109.680

55. **Fete** pentru masaj, cu sau fara experienta, comisioane mari, program flexibil, locatii cu vechime, clientela asigurata, posibilitatea de cazare pentru provincie, promovare intensa, confidentialitate, cautam fete dragute cu bun simt, min. 18 ani. ☎0760.109.680 office@premiumentertainment.ro

56. **Fete** pentru mediul online intr-un cadru legal de munca, program flexibil, locatie centrala, plata zilnica, bilunara, saptamana, lunara, bonus angajare, fara reguli, amenzi. http://privattstudio.space/ **5.000 €;** ☎0760.387.829

57. **Fete** pentru mediul online, simti nevoia de a evolua? De a deveni independenta financiar? Atunci cu siguranta trebuie sa ne cunoastem mai bine la un interviu; **2.000 €;** ☎0760.387.829 tech.studioprivatt@gmail.com

58. **Fete** pentru salon masaj Centru Istoric cu vad excelent, cu minim 15-20 masaje pe noapte, angajeaza fete cu aspect fizic placut pt masaj. Comisionul este mare, plata pe loc, clientii doar straini, **3.000 €;** ☎0764.750.336

59. **Fete** pentru salon masaj erotic, procent 50% Salonul Royal Place Massage angajeaza domnisoare pentru postul de maseuza cu sau fara experienta, **4.000 €;** ☎0767.050.974 anamaria_2019@yahoo.com

60. **Fete** pentru videochat Salut, esti tanara, frumoasa dar nu ai gasit inca un job pentru tine? Hai la Addicted-Studio, noi iti oferim posibilitatea de a lucra in conditi de lux. Programeaza un interviu, nu te costa nimic. **1.000 €;** ☎0772.015.872 addictedstudio2k18@gmail.com

61. **Fete,** vrei sa lucrezi intr-un studio mare cu experienta de peste 12 ani, iti garantam un salariu de 1.000 $ inca din prima luna, trebuie doar sa iti doresti, stabileste un interviu si vino sa te convingi **3.000 €;** ☎0765.640.271 hr@studio-27.ro

62. **Fete,** ai nevoie de bani? Te asteptam la noi oferim contract, comisioane avantajoase. Tura la alegere, fara reguli stupide amenzi. Experienta nu este necesara. Plata la zi, 2 locatii centrale, confort si discretie. Bonus angajare. **2.000 L;** ☎0727.232.513

63. **Fete,** cupluri, ts pentru videochat ai nevoie de bani, te asteptam la noi, oferim contract, comisioane avantajoase. Tura la alegere, fara reguli stupide amenzi. Experienta nu este necesara, plata la zi, 2 locatii centrale va asteptam; **2.500 €;** ☎0727.232.513 baietiprivatstudio@gmail.com

64. **Fete,** modele -salariu garantat de minim 2500 ron, oferim profile full foto+video, locatie centrala, internet de mare viteza, trainning, confidentialitate, comision progresiv 50%-70%, bonusuri de performanta. Posibilitate cazare; **4.000 €;** ☎0728.450.828 office@legendstudio.ro

65. **Fete,** modele online Alege BeYou Studio si beneficiezi de 80% comision prima luna + bonus angajare 300$, salariu 5.000 lei luna. Nu te multumi cu putin, si tu poti atinge incasarile modelelor noastre. Pozele sunt reale. **5.000 L;** ☎0763.089.972/ 0730.872.297 office@beyou-studio.ro

66. **Fete,** Modele online. Cea mai buna echipa condusa de un model de top 3 Live Jasmin. Vrei sa faci parte din echipa noastra? Ai posibilitatea sa lucrezi intr-o echipa profesionista, intr-o echipa tanara unde vei realiza castiguri de minim 3000 USD lunar. Te asteptam alaturi de noi chiar de maine. Comision 60% din castigurile realizate de catre tine; office@empressv-studio.ro; www.empressv-studio.ro **3.000 $;** ☎0786.400.195 office@empressv-studio.ro

67. **Fete,** modele, salariu garantat de pana la 4.000 ron. Ti-ai dorit dintotdeauna un job unde tu sa fii propriul tau sef, sa ai venituri reale intre 1.000$ si 5.000$, Ai nevoie de plata zilnica, site-uri cu trafic, promovare, daca da, te asteptam, **4.000 €;** ☎0728.450.828 office@legendstudio.ro

68. **Fete,** modele, salariu garantat de pana la 4000 Lei, comision progresiv 50%-70%, 200 $ bonus de recomandare, vacante oferite in functie de performanta, procent de 100 % pentru prima perioada **5.000 €;** ☎0728.450.828 office@legendstudio.ro

69. **Fete,** modele, salariu garantat de pana la 4000 lei, comision progresiv 50%-70%, 200 $ bonus de recomandare, vacante oferite in functie de performanta, procent de 100% pentru prima perioada, **4.000 €;** ☎0728.450.828 office@legendstudio.ro

70. **Fete,** ts, All Stars Studio, locatie centrala angajeaza personal feminin, pentru videoconferinta online, cu sau fara experienta, bonusuri, sedinte foto profesionale, training 24/7, suport tehnic, fumatul permis; ☎0727.232.513

71. **Fetish** Studio, recrutam modele pt. primul studio de videochat Fetish Glamour din Romania. Decoruri bine alese, cu o eleganta aparte, special pentru tine. Vino sa ne vizitezi si poti vedea cu ochii tai ce inseamna eleganta. Bonusuri motivante, legalitate, confidentialitate. Poti avea intr-un timp foarte scurt casa, masina, vacante si multe alte lucruri pe care ti le doresti de mult timp. Be a Fetish Model. www.fetish-world.ro ☎0730.752.752

72. **Fetish** World Videochat Studio angajeaza. Probleme cu banii? Noi te ajutam sa castigi lunar peste 3.000 de dolari. Cel mai bun studio din Bucuresti angajeaza. Nu conteaza varsta sau aspectul, conteaza dorinta de a face bani. www.fetish-world.ro ☎0730.752.752

73. **Hostess** modele online Angajam fete varsta min 18+ cu/fara experienta pentru conversatii online. Comisioane intre 50%-70%, sedinte foto, suport tehnic 24/24. Plata zilnica/saptamanala/bilunar, bonusuri zilnice zona centrala. **3.500 €;** ☎+40721482971

74. **Hostess** modele online Angajam fete varsta min 18+ cu/fara experienta pentru conversatii online. Comisioane intre 50%-70%, sedinte foto, suport tehnic 24/24.Plata zilnica/saptamanala/bilunar, bonusuri zilnice zona centrala. **3.500 €;** ☎+40721482971

75. **Hostess** modele online fete varsta min 18+ cu/fara experienta pentru conversatii online. Comisioane intre 50%-70%, sedinte foto, suport tehnic 24/24. Plata zilnica/saptamanala/bilunar, bonusuri zilnice zona centrala. **3.000 €;** ☎+40721482971

76. **Hostess** Online Acum te poti plimba cu masina pe care ti-o doresti! Daca esti serioasa, muncitoare si iti doresti sa-ti achizitionezi un autovehicul, noi te ajutam! **3.500 €;** ☎0751.124.276 hr@unicornagency.ro

77. **Hostess** Online angajam hostess cu sau fara experienta in abordarea membrilor interesati de domeniul nostru de activitate; **3.500 €;** ☎0751.124.276 hr@unicornagency.ro

78. **Hostess** online Castiga mai mult decat te astepti. Salariu garantat pana la 7600 ron+comision 50-70%.Bonus angajare pana la 4700 ron. Costumatii cadou+unghii, gene, fitness si spa decontate de noi. **7.600 L;** ☎0764.140.118 gorgonize@yahoo.com

79. **Hostess** online Legend Studio, studio de videochat de top din Bucuresti, anunta noua angajari pentru postul de hostess online. Postul se adreseaza exclusiv persoanelor de sex feminin, **4.000 €;** ☎0728.450.828 office@legendstudio.ro

80. **Hostess** Online program flexibil 5-7h. Salariu garantat pana la 6000 Ron + bonus angajare 3500 Ron. Decontare Sauna, spa, fitness, gene si unghii. Contract de munca si asigurare medicala privata. Castiguri intre 8000-12000 Ron **6.000 L;** ☎0770.671.484/ 0764.140.118 officegorgonize@yahoo.com

81. **Hostess** online Legend Studio Legend Studio, studio de videochat de top din Bucuresti, anunta noi angajari pentru postul de hostess online. Postul se adreseaza exclusiv persoanelor de sex feminin.www.legendstudio.ro **4.000 €;** ☎0728.450.828 office@legendstudio.ro

82. **Hostess** online Legend Studio procent 100% in prima perioada, bonus recomandare 200$, salariu fix de pana la 4.000lei, comision progresiv intre 50% si 70%! Suna, vino si convinge-te; **4.000 €;** ☎0728.450.828 office@legendstudio.ro

83. **Hostess** online Legend Studio. Postul se adreseaza exclusiv persoanelor de sex feminin. www.legendstudio.ro **4.000 €;** ☎0728.450.828 office@legendstudio.ro

84. **Hostess** online part time, full time, oferim contract, comisioane avantajoase. Tura la alegere, fara reguli stupide amenzi. Experienta nu este necesara, plata la zi, 2 locatii centrale, discret si elegant. Bonus angajare platit imediat. ☎0763.174.683/ 0760.387.829 simonacaldirannn@gmail.com

85. **Hostess** online, fete cu sau fara experienta pentru activitatea de videochat adult sau non-adult, veniturii pana la 5000 euro/luna, 200$ bonus la angajare + premii lunare, program flexibil, contract de munca. **5.000 €;** ☎0758.860.957 office@creativevideochat.ro

86. **Hostess** Online. Angajam hostess cu sau fara experienta in abordarea membrilor interesati de domeniul nostru de activitate; Oferim salariu de 3500 lei net. Punct de lucru - Piata Unirii. Ne dorim sa faci parte din Echipa Unicorn Agency. Asteptam CV urile voastre la adresa de email sau programeaza-ti interviul la nr de telefon: ☎0751.124.276 hello@unicornagency.ro

87. **Hostesse,** dansatoare pentru Club din Bucuresti varsta cuprinsa intre 18 si 35 de ani, simpatice si pline de viata, cu sau fara experienta, program de lucru 5 seri pe saptamana, cunoştinte minime de limba engleza, cazare. Tel/Whatsapp: 0752068887 ☎0752.068.887 anuntnew-style@yahoo.com

88. **Job** adult Scotia Te intereseaza sa lucrezi in Scotia intr un cadru luxos cu toate facilitatile necesare? Out call fara plata sofer si securitate asigurata, castiguri minims de 16000 lire pe luna. **16.000 €;** ☎+447535028409 abredeenadultstudios@gmail.com

89. **Legend** Studio angajeaza modele socializare online fete. Alege Legend Studio, iar seriozitatea iti va fi rasplatita cu city break-uri in functie de performante, sedinte la spa, make-up, plus un salariu minim garantat de 4.000 Lei **4.000 €;** ☎0728.450.828 office@legendstudio.ro

90. **Legend** Studio angajeaza modele videochat! ai peste 18 ani si iti doresti venituri garantate de 2000$ inca din prima luna? Program la alegere! Procent de 100% in prima perioada; **4.000 €;** ☎0728.450.828 office@legendstudio.ro

91. **Legend** Studio- Modele socializare online postul se adreseaza exclusiv persoanelor de sex feminin. www.legendstudio.ro, **4.000 €;** ☎0728.450.828 office@legendstudio.ro

92. **Luxury** Life Studio angajam cupluri,plata zilnic alege acum sa faci parte din echipa Luxury Life Studio ,oferim cele mai bune conditii din domeniu,legalitate 100%,, ptr cei care au nevoie de bani urgent se poate face plata la iesirea din tura. **3.000 €;** ☎0785.565.186 luxurylifestudio@yahoo.com

93. **Luxury** Life Studio angajam doamne si domni?oare alege acum sa faci parte din echipa Luxury Life Studio, oferim plata zilnica sau bilunar, contract de munca, comision 50/70%, bonus real de angajare, training constant, oferim maxima seriozitate. **2.000 €;** ☎0785.565.186 luxurylifestudio@yahoo.com

94. **Luxury** Life studio angajam modele online alege acum sa faci parte din echipa Luxury Life Studio, oferim plata zilnica sau bilunar, contract de munca, comision 50/70%, bonus real de angajare, training constant, oferim maxima seriozitate. **2.000 €;** ☎0785.565.186 luxurylifestudio@yahoo.com

95. **Luxury** Life studio angajam modele online alege acum sa faci parte din echipa Luxury Life Studio, oferim plata zilnica sau bilunar, contract de munca, comision 50/70%, bonus real de angajare, training constant, posibilitatea de a alege site-urile. **2.000 €;** ☎0785.565.186 luxurylifestudio@yahoo.com

96. **Maseuza** Centru intretinere personala cauta colaboratoare masaj relaxare, anticelulitic, drenaj limfatic. Comision 50%. **200 L;** ☎0727.772.291

97. **Maseuza** Domn generos, caut maseuza pt masaj relaxare, exclus sex. Ofer 150-300 lei/ sedinta in functie de durata si pricepere. **300 L;** ☎0721.540.254

98. **Maseuze** Te invitam sa te alaturi echipei noastre de elita ! Cea mai buna alegere pentru venituri excelente. Iti oferim un mediu de lucru profesional, contract cu carte de munca, salariu motivant si cele mai bune comisioane de pe piata. Aplica acum www.monamour-masaj.ro/angajari **3.000 €;** ☎0732.889.966

99. **Maseuze** cu sau fara experienta Sweet Touch. Locatie centrala, la vila. Zona spa cu jacuzzi, cafe-bar. Curat, civilizat, legal, cauta fete frumoase si cu bun simt, la fel ca cele existente ☎0731.398.991/ 0751.770.600 salon-sweettouch@yahoo.com

100. **Maseuze** cu sau fara experienta la Confidential Salon Confidential e in cautare de noi colege, tinere, sociabile, comunicative. Plata la zi, comision incepand de la 100 ron. **2.000 €;** ☎0748.111.333

101. **Maseuze,** cele mai bune comisioane La Mon Amour Massage. Esti tanara, frumoasa, senzuala, lipsita de prejudecati si in cautarea unui venit consistent? Te invitam sa te alaturi echipei noastra de elita, cu 10 ani de experienta!

LOCURI DE MUNCĂ

141. **Modele** videochat cu, fara experienta Decebal Alege Legend Studio si castiga comision 100% in prima perioada, plata zilnic/ bilunar, comision progresiv 50-70%, suna, vino si convinge-te, **4.000 €;** ☎0728.450.828 office@legendstudio.ro

142. **Modele** videochat cu, fara experienta Decebal Devino model la Legend Studio si castiga un salariu minim garantat de 4.000lei sau proncent intre 50% si 70%. Bonus 200$ daca ne recomanzi unei prietene, **4.000 €;** ☎0728.450.828 office@legendstudio.ro

143. **Modele** videochat cu, fara experienta Decebal Devino model la Legend Studio si castiga un salariu minim garantat de 4.000lei sau proncent intre 50% si 70%! Bonus 200$ daca ne recomanzi unei prietene, **4.000 €;** ☎0728.450.828 office@legendstudio.ro

144. **Modele** videochat cu/fara experienta Piata Muncii. Alege Legend Studio si castiga comision 100% in prima perioada, plata zilnic/ bilunar, comision progresiv 50-70%, suna, vino si convinge-te, **4.000 €;** ☎0728.450.828 office@legendstudio.ro

145. **Modele** videochat cu/fara experienta Decebal Alege Legend Studio si castiga comision 100% in prima perioada, plata zilnic/bilunar, comision progresiv 50-70%, suna, vino si convinge-te, **4.000 €;** ☎0728.450.828 office@legendstudio.ro

146. **Modele** videochat cu/fara experienta Piata Muncii Alege Legend Studio si castiga comision 100% in prima perioada, plata zilnic/ bilunar, comision progresiv 50-70%, suna, vino si convinge-te, **4.000 €;** ☎0728.450.828 office@legendstudio.ro

147. **Modele** videochat cu/fara experienta Piata Muncii Alege Legend Studio si castiga comision 100% in prima perioada, plata zilnic/bilunar, comision progresiv 50-70%, suna, vino si convinge-te, **4.000 €;** ☎0728.450.828 office@legendstudio.ro

148. **Modele** videochat fete sau trans, vino la studio-ul unde nici un model nu castiga mai putin de 1.000 $ pe luna. Plata la zi, saptamanal sau perioada, conditii de lux, in centrul Bucurestiului. Salariu minim garantat 2.000 lei; **1.000 €;** ☎0760.387.829/ 0763.174.683 simonacaldirannn@gmail.com

149. **Modele** videochat non adult Rich Queen Studio este studioul numarul unu, din Bucuresti privind incasarile modelelor! Beneficii:castiguri lunare intre 1000$ si 4000$ sau chiar peste 5000$ pentru modelele de top, **2.500 €;** ☎0756.485.692 office@richqueenstudio.ro

150. **Modele** videochat online. Ai vrea sa castigi in fiecare zi mii de dolari? Devino acum model la Fetish World, cel mai mare studio fetish din Romania. Lucrand la noi iti vei permite orice. Domeniu 100% legal, castiguri garantate de mii de dolari; www.fetish-world.ro ☎0730.752.752

151. **Modele** videochat Piata Muncii din studio, plata la zi si bilunar, bonus angajare 200$, comision din studio pana la 70%, siteuri diverse, program flexibil; **4.000 €;** ☎0728.450.828 office@legendstudio.ro

152. **Modele** videochat, castiga comision 100% in prima perioada, plata zilnic/ bilunar, suna, vino si convinge-te, **4.000 €;** ☎0728.450.828 office@legendstudio.ro

153. **Modele** videochat, Legend Studio isi mareste echipa. Avem locuri disponibile pentru cinci fete serioase, dornice de evolutie si independenta financiara **4.000 €;** ☎0799.427.958 office@legendstudio.ro

154. **Modele** videochat, cea mai buna echipa condusa de un model de top 3 live Jasmin. Vrei sa faci parte din echipa noastra? Ai posibilitatea sa lucrezi intr-o echipa tanara si profesionista, castiguri de minim 3000 USD lunar. Te asteptam alaturi de noi chiar de maine! comision 60% din castigurile realizate de catre tine; www.empressv-studio.ro **3.000 $;** ☎0786.400.195 office@empressv-studio.ro

155. **Modele** videochat, hostess online, iti doresti un job de model videochat ??? Avem 3 criterii importante impuse de siteurile cu care colaboram: aspect fizic placut, limba engleza nivel incepator ☎0733.299.105 hushushentertainment@gmail.com

156. **Modele** videochat, plata la zi sau bilunara, Vrei sa lucrezi intr-un loc unde sa te simti ca acasa? Sa fii inteleasa si ajutata sa te ridici? Procente de pana la 70% din studio si 80% de acasa. Colegi sociabili, reguli de bun simt. Call us; **3.000 €;** ☎0723.755.457 angajarev-ideochat@yahoo.com

157. **Modele** videochat- lucrand la noi iti vei putea face singura ce cadou doresti, garantam confidentialitatea. Identitatea ta este protejata 100%. Daca vrei sa devii independenta financiar si sa-ti atingi obiectivele de-o viata in maxim 2-3 ani apeleaza cu incredere la specialistii de la Studio 20 - Videochat. Vom fi alaturi de tine in cea mai frumoasa experienta a vietii tale! Pentru c? te vei simti ca un star de cinema Aplica acum! www.studio-20.ro ☎0748.777.757 contact@studio20.com

158. **Modele** videoconferinte online, angajam fete, baieti cu varsta minima 18 ani cu sau fara experienta cu aspect fizic placut, care sunt dornice, dornici sa castige cu mult peste medie. Plata zilnica, saptamanal etc. Bonusuri la zi, **2.500 €;** ☎0721.482.971

159. **Modele** videoconferinte online, angajam modele videochat, plata zilnica, periodic, bilunar. Bonusuri zilnice, periodice, procent 60% + bonusuri, program flexibil, zona centrala, **2.500 €;** ☎0721.482.971

160. **Modele,** Rich Girls Studios ofera cel mai mare procent net de pe piata. Cei mai buni trainneri te vor promova si te vor ajuta sa castigi peste 10.000 $. Vino sa te convingi singura. 100% legal ☎0722.101.020 hr@richgirls-studio.ro

161. **Modelele** cu /fara experienta 18+, esti comunicativa? Iti doresti venituri motivante si un job stabil? Atunci, vino sa ne cunosti! Noi te ajutam sa fii "Rich" Ai posibilitatea unor castiguri colosale din conversatii pe internet; **5.000 L;** ☎0722.101.020 hr@richgirls-studio.ro

162. **Modelele** cu sau fara experienta 18, esti comunicativa. Iti doresti venituri motivante si un job stabil, atunci, vino sa ne cunosti, noi te ajutam sa fii rich. Ai posibilitatea unor castiguri colosale din conversatii pe internet **5.000 L;** ☎0722.101.020 hr@richgirls-studio.ro

163. **NightClub** & LaufHaus Graz Colosseum Bar cauta fete +19 ani. Transport si cazare asigurate. Locatii de inalta calitate. Castiguri substantiale, plata la zi. Nu suntem agentie. Rugam seriozitate. Pentru mai multe informatii sms/WhatsApp la tel., Facebook: Suzie Colosseum; ☎00436607949606 suzie.colosseum@gmail.com

164. **Operator** discutii online Iti place sa stai in fata calculatorului? Consideri ca ai putere de convingere si rabdare? **3.500 €;** ☎0751.124.276 hr@unicornagency.ro

165. **Performeri** videochat de acasa PinkBlack Agency angajeaza performeri pentru a lucra de acasa. Oferim plata bilunara, contract de colaborare intr-un cadru legal, program flexibil, bonusuri accesibile, training si suport tehnic. **3.500 €;** ☎0746.525.225

166. **Personal** v-am creat cele mai luxoase conditii pentru munca, relax si desfasurarea activitatii legal cu carte munca. Va punem la dispozitie: piscina exterioara, sauna, jacuzzi, aparate fitness, locuri de fumat si luat masa, gratar, terasa etc. **3.000 €;** ☎0767.050.974 royalplace.massage@gmail.com

167. **Personal** feminin Alliance isi mareste echipa. Vino sa iei azi cadoul de angajare de 500 lei+ bonusurile bilunare de 1500 lei. Castiguri garantate de 5000 lei. Comisioane oscilante pana la 69%. Program la alegere. **20.000 L;** ☎0733.723.032 alliancestudio.bucuresti@gmail.com

168. **Personal** fete masaj, somatic, plata zilnic din comision, oferim si cazare pentru provincie, calificari pentru masaj, conditii excelente, experienta nu este necesara, exclus sex. Carti de munca, salon lux, vila, **3.000 €;** ☎0724.168.007 mihainick@gmail.com

169. **Personal** studio videochat, cautam fete cu varsta cuprinsa intre 18 si 35 de ani pentru a lucra intr-un studio videochat. Oferim salariu minim 100 lei pe zi platit la iesire, in fiecare zi. **10.000 €;** ☎0742.821.565 whitequeenstudioro@gmail.com

170. **Personal** videochat, vrei sa lucrezi fara stres, reguli stupide? Vrei contract de munca? Ai nevoie de plata zilnica, siteuri cu trafic, promovare? Bonus angajare real 1.000 lei, experienta nu este necesara. **4.000 €;** ☎0728.450.828 office@legendstudio.ro

171. **Personal,** ai nevoie de bani chiar din prima zi de munca? Noi te putem ajuta. Personal feminin cu/fara experienta pentru conversatii online. Training si suport 24/7. Salariu fix 2000 lei plus bonusuri atractive. Cerinte cunostinte minime engleza. ☎0727.232.513

172. **Personal,** ai nevoie de bani? Te asteptam la noi oferim contract, comisioane avantajoase. Tura la alegere, fara reguli stupide amenzi. Experienta nu este necesara, plata la zi, 2 locatii centrale, cautam fete, ts, va asteptam, nu ezita, bonus angajare, ☎0763.174.683/ 0760.387.829 simonacaldirannn@gmail.com

173. **Personal,** ai nevoie de bani? Te asteptam la noi oferim contract, comisioane avantajoase. Tura la alegere, fara reguli stupide amenzi. Experienta nu este necesara, plata la zi, 2 locatii centrale, discret si elegant. ☎0763.174.683/ 0760.387.829 simonacaldirannn@gmail.com

174. **Receptionera** salon masaj, urgent program o zi lucratoare o zi libera. Primirea clienilor in locatie, oferit detalii despre preturi si servicii. Limba engleza nivel conversational, experienta constituie avantaj. Detalii whsatspp ☎0760.109.680

175. **Receptionera** salon masaj, urgent, program o zi lucratoare o zi libera. Primirea clienilor in locatie, oferit detalii despre preturi si servicii. Limba engleza nivel conversational, experienta constituie avantaj. Detalii whasatspp. ☎0760.109.680 office@attractionclub.ro

176. **Rich** Girls Studio, vrei un job cu venituri garantate de 5.000 lei pe luna? Job stabil si bine platit pentru doamne si domnisoare de peste 18 ani. 100% procent din incasari in prima luna; **5.000 L;** ☎0722.101.020 hr@richgirls-studio.ro

177. **Rich** Queen Studio angajeaza fete videochat Cerinte: a:spect fizic placut. Cunostinte minime de utilizare a PC-ului, seriozitate. Salariu peste 5000 lei lunar. Suna sa te programam la un interviu! ☎0756.485.692 office@richqueenstudio.ro

178. **Royal** Place Masaj angajam fete pentru masaj erotic Esti in cautarea unui job bine platit si flexibil, care sa-ti ofere sansa de a lucra intr-un mediu placut si relaxant? Atunci ai ajuns in locul potrivit. **2.000 €;** ☎0767.050.974 royal-club_2019@yahoo.com

179. **Studente** open minde dragute si cu simtul umorului buna numele meu este Alice sunt model la Elevenstudio de aproape un an, doresc sa va invit cu toata incredrea, beneficiem de tot ce avem nevoie, plata la zi, costumatii, sedinte foto, solar, extensii, gene, **10.000 €;** ☎0731.675.599 Office.elevenstudio@gmail.com

180. **Studente** part time full time, lipsa de experienta te-a impiedicat sa iti gasesti un job bine platit ? La All Stars Studio beneficiezi de training gratuit pentru a-ti intra rapid in ritmul de modelonline, aici vei gasi sansa; **2.000 €;** ☎0727.232.513

181. **Studio** 20, cel mai bun studio din lume! Vom fi alaturi de tine in cea mai frumoasa experienta a vietii tale! Pentru ca te vei simti ca un star de cinema. Castiga sume intre 1.000 $ si 50.000 $ pe luna. Venit garantat de 1.000 $ pe luna. Comision de pana la 65% din castiguri. Bonus de fidelitate. Cursuri gratuite. Contract de munca legal. Program de lucru flexibil. Aplica acum! www.studio-20.ro ; ☎0748.777.757 contact@studio20.com

182. **Studio** 20, cel mai bun studio din lume. Vom fi alaturi de tine in cea mai frumoasa experienta a vietii tale. Pentru ca te vei simti ca un star de cinema. Castiga sume intre 1.000$ si 50.000$ pe luna. Venit garantat de 1.000$ pe luna. Comision de pana la 65% din castiguri. Bonus de fidelitate. Cursuri gratuite. Contract de munca legal. Program de lucru flexibil. Aplica acum. www.studio-20.ro; ☎0748.777.757 contact@studio20.com

183. **Studio** EmpressV, cea mai buna echipa condusa de un model de top 3 Live Jasmin. Vrei sa faci parte din echipa noastra? Ai posibilitatea sa lucrezi intr-o echipa tanara si profesionista, castiguri de minim 3000 USD lunar. Te asteptam alaturi de noi chiar de maine, comision 60% din castigurile realizate de catre tine; www.empressv-studio.ro **3.000 $;** ☎0786.400.195 office@empressv-studio.ro

184. **Tinere** 18 ani+, dasatoare New Blue Up- Saunaclub- Elvetia Zurich,ofera locuri de munca legale pentru salariu atractiv, conditii deosebite, cazare, acte.Castigi bani din prima zi. Informatii in lb. romana la tel./ WhatsApp, www.newblueup.ch ☎0041435424670/ 0041792983079 info@newblueup.ch

185. **Tinere** 18-40 pt masaj sau animatie club, discretie colectiv prietenos, angajam, calificam, cazam tinere 18- 40 ani pentru masaj erotic sau/si dans, hostess. Seriozitate si siguranta, brand de 12 ani. 50-150 lei/ora. **9.000 €;** ☎0730.222.270/ 0732.119.900

186. **Tinere** 18-40 pt masaj sau animatie club, discretie oferim cazare, calificare si angajare legala ptr domane si domnisoare pe postul de maseuza. 3 Saloane cu vechime 15 ani in centrul Bucurestiului. Castiguri peste 2000 euro/luna **3.000 €;** ☎0730.222.270/ 0720.057.901

187. **Tinere** min. 18 ani, cu sau fara experienta, urgent salon masaj erotic angajeaza fete cu aspect fizic placut, venituri substantiale, program flexibil, plata zilnic, oferim cazare pt fetele din provincie, discretie si colectiv tanar. **6.000 €;** ☎0040739147365

188. **Tinere,** salon masaj situat in centrul vechi, angajeaza 2 tinere cu aspect fizic. placut si ingrijit. Mai multe detalii la tel; **2.000 €;** ☎0735.651.849

189. **Tinere,** modele online, studio videochat Bucuresti - Rich Girls ofera cel mai mare procent net de pe pata. Cei mai buni trainneri te vor promova si te vor ajuta sa castigi peste 10.000 $, program flexibil, 100% legal, ☎0722.101.020 hr@richgirls-studio.ro

190. **Tinere,** modele online. Ai vrea sa castigi in fiecare zi mii de dolari? Devino acum model la Fetish World, cel mai mare studio din Romania. Lucrand la noi iti vei permite orice. Domeniu 100% legal, cazare gratuita in Bucuresti, cele mai mari castiguri la noi sunt; www.fetish-world.ro ☎0730.752.752

191. **Tinere,** modele online. Castiga sume intre 1.000 $ si 50.000 $ pe luna. Venit garantat de 1.000 $ pe luna. Comision de pana la 65% din castiguri. Bonus de fidelitate. Cursuri gratuite. Contract de munca legal. Program de lucru flexibil. Studio 20, cel mai bun studio din lume. Vom fi alaturi de tine in cea mai frumoasa experienta a vietii tale. Pentru ca te vei simti ca un star de cinema. Aplica acum. www.studio-20.ro; ☎0748.777.757 contact@studio20.com

192. **Tinere,** modele online. Studio Rich Girls ofera cel mai mare procent net de pe piata. Cei mai buni traineri te vor promova si te vor ajuta sa castigi peste 10.000 $. Program flexibil; ☎0722.101.020 hr@richgirls-studio.ro

193. **Trainer** - personal feminin esti plina de energie si te consideri o persoana ale carei idei duc la rezultate excelente?Ai experienta in domeniu si intelegi necesitatile unui model? ☎0751.124.276 hr@unicornagency.ro

194. **Trainer** videochat, cautam un trainer expert pentru videochat. Sexul feminin. Salariu fix 500 plus excelent provizioane care pot depasi cu usurinta 1000 de euro. Pentru informatii scrieti pe whatsapp. **1.000 €;** ☎0742.821.565 whitequeenstudioro@gmail.com

195. **Trainer,** admin modele online cu experienta in domeniu ca model/trainer. Program 8 ore/zi. Bonuri de masa, bonusuri de performanta, colectiv tanar, mediu de lucru placut. Locatie: Aparatorii Patriei, Berceni. ☎0746.368.630/ 0746.847.466 contact@teamvisionstudio.ro

196. **Trainer,** personal feminin esti plina de energie si te consideri o persoana ale carei idei duc la rezultate excelente, ai experienta in domeniu si intelegi necesitatile unui model ☎0751.124.276 hr@unicornagency.ro

197. **Unicorn** Agency- Modele Online Scapa de grija zilei de maine si traieste tineretea pe care ti-ai dorit-o intotdeauna ! Vino la Agentia de videochat care are grija de tine. Te invatam tot ce trebuie sa stii despre aceasta meserie. Iti oferim independentape care ti-o doresti si iti faci singura programul; ☎0751.124.276 hello@unicornagency.ro

198. **Unicorn** Agency- Modele online. Scapa de grija zilei de maine ?i traieste tineretea pe care ti-ai dorit-o intotdeauna ! Vino la Agentia de videochat care are grija de tine. Te invatam tot ce trebuie sa stii despre aceasta meserie. Iti oferim independenta pe care ti-o doresti si iti faci singura programul; ☎0751.124.276 hello@unicornagency.ro

199. **Verdiene** Vlel geld in der schweiz Unsere Erotikbar liegt im besten Skigebiet der Schweiz. Wir suchen TOP- GIRLS ab 18 Jahren die viel Geld verdienen wollen. Melde dich sofort, wir haben noch wenige Plätze frei. ☎+41797357231 office.boog@gmail.com

200. **Videochat** non adult Stai de vorba pe net si castigi bani!Începarca si tu acum cel mai bine platit job din Romania!Conversatii Online, fara nuditate ☎0720.418.000

201. **Vino** si tu in echipa noastra, avem sute de modele fericite, sustinem cu mandrie ca suntem cel mai serios studio de videochat. Oferim cele mai mari comisioane (reale) de pe piata. Castiguri minim garantate si program de lucru preferential ☎0785.709.805

Cereri muncă

1. **Astept** urgent telefonul dumneavoastra pentru ingrijire persoane varstnice, imobilizate sau greu deplasabile. Rog seriozitate; ☎0761.090.317

2. **Bacalaureat,** 38, iubitor animale, doresc angajare ASPA - Pot Shop, pensiune canina, adapost canin etc., Liviu; ☎0769.775.393

3. **Bucatar,** pizzar, sofer cat. B, doresc angajare sector 1, 2; ☎0786.255.855

4. **Caut** ca menajera case particulare si firme, program de 8 ore si la 4 ore, numai in Bucuresti, fara numar ascuns; ☎0721.954.232

5. **Caut** urgent de munca, urgent, de noapte, o noapte lucrata si una libera, oriunde in Bucuresti, Ilfov; pot lucra 8, 10 sau 12 ore. ☎0768.500.865

6. **Cofetaria** Pestisorii agajam doamna de servici harnica dornica sa se alature echipei noastre relatii la; ☎0723.225.562 madallinaciuiei@gmail.com

7. **Contabilitate** primara. Tanara, 32 ani, Contabilitate primara, resurse umane, engleza si franceza , experienta de peste 10 ani, import export, redactare documente. ☎0724.206.896 Elenamartin6262@gmail.com

8. **Curatenie** part-time ofer servicii de curatenie sau calcat pentru familii / birouri, in regim part-time, 1-2 zile/saptamana, punctuala, nefumatoare, cu experienta in domeniu. Ofer si rog seriozitate. ☎0758.622.892

9. **Doamna** 55 ani, serioasa, nefumatoare, postliceala, vaduva cauta serviciu si in alta localitate. Solicit seriozitate. ☎0731.667.476

10. **Doamna** 64 ani, serioasa, nefumatoare, fara vicii, doresc sa ingrijesc batrana (intern). Rog seriozitate; ☎0799.516.926/ 0770.609.835

11. **Doamna** caut pentru angajare menaj sau ingrijire doamna deplasabila 6 sau 8 ore, de luni pana vineri; ☎0766.833.576

12. **Doamna** cu experienta si vechime in ingrijirea copiilor, ma angajez ca bona. Sunati la: ☎0734.489.914

13. **Doamna** ofer ingrijire batran, batrana si supraveghere in regim intern; ☎0735.089.137

14. **Doamna** serioasa ofer ingrijire si supraveghere persoane in varsta cu probleme de sanatate. Rog seriozitate. ☎0732.089.137

Imobiliare vânzări GARSONIERE

15. **Doamna** serioasa (liceu economic, experienta vanzari 20 ani, limbi straine nivel mediu) doresc angajare urgent, in domeniile: casier, vanzator; ☎0739.610.236

16. **Doamna** serioasa, 45 ani, doresc angajare ca supraveghetor varstnici sectoarele 2 si 3; ☎0760.330.116

17. **Doamna,** ofer ajutor si usoara ingrijire batrinica cu Altzheimer, gatit, piata, medicatie, plimbari, regim intern; ☎0761.708.412

18. **Electrician** sector 6 Crangasi, Building Support Services, firma specializata in intretinerea si administrarea cladirilor de birouri anagajam automatist, necesar experienta program full-time; ☎0752.150.677 andrei.buf@bss.ro

19. **Ingrijitor** imobil serios, caut sa fac curatenie in bloc de 5 etaje, 2 scari in Bucuresti, zona centrala. Asigurare cazare. Nicu. Fara beep, sms; ☎0730.337.752

20. **Inspector** resurse umane, experienta 20 ani ofer servicii externalizate: administrare personal, Revisal, documente resurse umane, salarizare, consultanta legislatia muncii, regulament intern, CCM, etc. Colaborez si cu firme de contabilitate. ☎0721.487.130 resumane.hr@gmail.com

21. **Menaj** ingrijire batrani doamna cu experienta fac menaj calc si gatesc ingrijesc batrani chiar si imobilizati la pat contra cost sau pentru cei fara mostenitor cu ramanerea locuintei cu clauza viagera, telefon 0765281430 **30 L;** ☎0765.281.430 viorica.coca1@yahoo.com

22. **Pensionar** caut de munca; ☎0727.022.090

23. **Pensionara** doresc sa ingrijesc batrani bolnavi imobilizati la pat, locuiesc in Drumul Taberei, exclus intern. Rog seriozitate; ☎0744.338.204

24. **Pensionara** fara obligatii singura, doresc angajare part time, schimb noapte sau weekend pentru ingrijire batrani. Exclus intermediari. ☎0768.313.848

25. **Proiectare** 3D metal-lemn, confectii-structuri metalice, case lemn, mobila, design industrial, programare CNC, grafica, engleza, subinginer TCM; ☎0757.507.435

26. **SOFER** categoria B, nefumator, experienta peste 25 ani, serios, responsabil, muncitor si discret, doresc angajare numai cu contract de munca, ☎0723.712.287 ion_ochialbi@yahoo.com

27. **Sofer** carnet conducere A, B, C, D, atestat+ card tahograf; ☎0723.090.032

28. **Sofer** personal sau pentru o companie serioasa Barbat matur, ingrijit, serios si loial, cat. B, sofez zilnic de 31 ani, cazier si integrare sociala ireprosabile, nu am nici un viciu, doresc sa lucrez ca sofer personal, familial sau pentru o companie. ☎0723.993.153

29. **Tanar** 33 ani caut loc de munca pt. curatenie birouri, gospodarie, magazin sau alte locatii; ☎0722.835.453

3 Imobiliare vânzări

Garsoniere

1. **1** Decembrie 1918, Trapezului, Metrou dec., et. 2/4, 16 mp, 2018, Cocheta, Mutare Rapida, Predare la Cheie, gresie, faianta, parchet, termopan, usa metalica, etaj 2 din 4 niveluri si acoperis. Pentru detalii, Georgiana! **22.900 €;** ☎0726.904.451 georgiana.l@star-construct.ro

2. **1** Decembrie 1918, Trapezului, metrou dec., et. 1/2, 40 mp, 2019, dec.a, bucatarie inchisa, suprafata 40,54 mp, geam la baie, finisata total, gresie, faianta, parchet, termopan, usa metalica, centrala termica.Zona Prevederii, Trapezului, apropare de Bulevard; **47.000 €;** ☎0726.904.451 georgiana.l@star-construct.ro

3. **1** Decembrie, Titan, dec., et. 2/5, 16 mp, 1980, ansamblu aflat in imediata vecinatate a mai multe obiective de interes public printre care centrul comercial Lidl, magazinul Mega Image, Scoala Gimnaziala Nr 20, Gradinita Nr 211. Comision 0. Mutare **22.900 €;** ☎0723.243.544/ 0799.929.024 natalin.p@star-construct.ro

4. **1 Decembrie** 1918 dec., et. 1/2, 41 mp, 2018, dezvoltator, garsoniera spatiosa si eficient compartimentata cu boxa la subsol inclusa in pret, in imobilul P+2 la o distanta de doar 12 minute de metrou 1 Decembrie 1918. Pretul nu contine TVA 5% **44.900 €;** ☎0724.808.488/ 0725.597.221 george.t@star-construct.ro

5. **1 Decembrie** 1918 metrou dec., et. parter/4, 16 mp, 2018, Garsoniera ieftina la 5 minute de metrou 1 Decembrie 1918, cu predare la cheie, gresie, faianta, parchet, termopan, usa metalica. Mutare rapida. Ideal pentru tineri la inceput de drum! **21.900 €;** ☎0726.904.451 georgiana.l@star-construct.ro

6. **1 Decembrie** 1918, 15 minute metrou, dec., et. 4/4, 31 mp, 2016, Gura Siriului, bloc cu pod, totul nou, gresie, faianta, parchet, termopane, usa metalica, centrala, libera, toate actele, **33.500 €;** ☎0728.777.132 office@ramax.ro

7. **1 Decembrie** 1918, 6 minute metrou dec., et. parter/5, 15 mp, 2018, Garsoniera are o suprafata de 15 mp, baie complet utilata cu obiecte sanitare. Blocul este izolat, la exterior cu polistiren de 10, este bransat la apa, canalizare, curent electric, termoficare **19.900 €;** ☎0748.631.811 cristina@star-construct.ro

8. **1 Decembrie** 1918, doar 4 minute metrou, garsoniera dec., et. 4/5, 15 mp, 2018, baie complet utilata cu obiecte sanitare. Bloc izolat la exterior cu polistiren de 10 cm, este bransat la toate utilitatile, etaj 2/4, 15 mp, instalatii sanitare si electrice noi. Gresie, faianta, **20.900 €;** ☎0748.631.811 cristina@star-construct.ro

9. **1 Decembrie** Titan dec., et. 4/5, 16 mp, 1980, ansamblu aflat in imediata vecinatate a mai multe obiective de interes public printre care centrul comercial Lidl, magazinul Mega Image, Scoala Gimnaziala Nr 20, Gradinita Nr 211. Comision 0. Mutare; **20.900 €;** ☎0723.243.544/ 0799.929.024 natalin.p@star-construct.ro

10. **1 Decembrie,** dec., et. 4/5, 15 mp, 2018, metrou 1 Decembrie, mutare imediata, acte gata. Garsoniera disponibila in imobil P+5, in zona Theodor Pallady la 10 minute distanta de metrou 1 Decembrie. **19.900 €;** ☎0724.808.488/ 0725.597.221 george.t@star-construct.ro

11. **1 Decembrie,** metrou 4 min de mers, comision 0 semidec., et. parter/5, 17 mp, 1980, reconditionat 2018. Cel mai bun pret din zona. Etaj intermediar. Vecinatati: metrou 1 Decembrie (5 min), Ratb, Lidl. Finisat modern cu gresie, faianta, parchet, usa metalica si obiecte sanitare. **20.850 €;** ☎0736.380.183/ 0725.597.221

12. **1 Decembrie,** mutare imediata, acte gata, dec., et. parter/4, 16 mp, 2018, imobilul este amplasat intr-o zona rezidentiala foarte cunoscuta a Sectorului 3, cu acces imediat din Bulevardul Theodor Pallady (distanta 200 m). Mutare imediata, acte gata. Poze din imobil. **20.900 €;** ☎0736.380.187/ 0725.597.221 constantin.s@star-construct.ro

13. **1 Decembrie,** pret promotional, finalizat, dec., et. parter/4, 16 mp, 2018, Mutare imediata, propun la vanzare o garsoniera noua in zona de metrou 1 Decembrie 1918. Garsoniera se preda cu toate finisajele incluse. Direct dezvoltator, comision 0. **19.900 €;** ☎0726.448.357/ 0725.597.221 claudiu.p@star-construct.ro

14. **1 Decembrie1918,** bloc 2007, garsoniera, semidec., et. 1/3, 37 mp, 2007, **34.900 €;** ☎0723.242.117 anisoara.tanase@galaxyimob.ro

15. **1 Mai,** Turda semidec., et. 10/10, 32 mp, 1982, Tentant va ofera o garsoniera intr-o zona buna, cu acces usor la mijloacele de transport in comun, cu scoli, gradinite, parc in apropiere. Necesita renovare, este libera si ideala pentru inchiriere; **42.000 €;** ☎0728.330.207 laurentiu.brezeanu@yahoo.com

16. **13 SEPTEMBRIE** dec., et. 5/10, 41 mp, 1987, 13 Septembrie - Lacul Plopului, bloc 1987, etaj 5/10, dec.a, Su-41 mp, renovata (instalatii schimbate), gresie, faianta, parchet, posibilitate vanzare mobilata **50.000 €;** ☎0723.224.223/ 0749.239.555

17. **13 Septembrie** dec., et. 6/8, 40 mp, 1989, Complex Comercial Prosper, garsoniera situata la etajul 6 al unui bloc cu 8 etaje. Garsoniera nu are imbunatatiri. Blocul are 2 lifturi. **41.000 €;** ☎0725.500.704/ 0725.500.700 dan.buga@gs2000.ro

18. **13 Septembrie,** Botorani, garsoniera dec., et. 6/9, 42 mp, 1988, Garsoniera situata in bloc mixt, mare, dec.a cu bucatarie patrata, balcon inchis, pozitionare buna, mobilata si utilata. Ideal investitie! Sunati acum! **53.900 €;** ☎0770.810.694 agentie13@mauwis.ro

19. **13 Septembrie,** Mihai Sebastian, dec., et. 5/8, 42 mp, 1988, garsoniera situata in bloc mixt stradal cu vedere pe spate, bucatarie patrata, renovata, balcon mare. Acte in ordine. Sunati acum. **52.500 €;** ☎0770.810.694 agentie13@mauwis.ro

20. **13 Septembrie,** parc Sebastian, dec., et. 2/8, 42 mp, 1986, garsoniera confort 1 dec.a, gresie, f, p, t, curata, 42 mp, 41500 euro disc. **41.500 €;** ☎0723.389.967

21. **13 Septembrie,** Parc Sebastian, dec., et. 6/8, 40 mp, 1987, garsoniera lux, mobilata si utilata complet, finisaje de calitate superioara, etaj 6/8, spatioasa, instalatii electrice si sanitare noi, loc de parcare, acte la zi. Merita vazuta. **50.500 €;** ☎0775.368.460 agentie6@mauwis.ro

22. **13 Septembrie,** parc Sebastian, comision 0% dec., et. 2/8, 40 mp, 2004, 13 Septembrie, parc Sebastian, oferta vanzare garsoniera pe strada Cobadin, 2004 anul constructiei, 40 mp, loc de parcare, mobilat si utilat, etaj 2/8, bloc de beton, comision 0%www.realkom.ro **59.000 €;** ☎0736.333.063 florin.stanica@realkom.ro

23. **13 Septembrie,** Prosper et. 2, 40 mp, 1989, Proprietar vand garsoniera et. 2/8, constructie 1989, bloc linistit, are doua lifturi si supraveghere video, accesul usor la mijloacele de transport, piata, supermarket, parc. Exclus agentii, **46.900 €;** ☎0722.522.927

24. **Antiaeriana,** garsoniera dubla, bloc nou, dec., et. 6/6, 39 mp, 2018, toate utilitatile, Antiaeriana, garsoniera dubla, bloc nou, toate utilitatile. Pret promotional de la 34.900 euro la 28.900 euro, valabil pana la data de 28.02.2019.; **28.900 €;** ☎0737.282.225/ 0771.225.027 vanzari@oxyresidence.ro

25. **Aparatorii** Patriei dec., et. 1/5, 43 mp, 2018, Dezvoltator, vand garsoniera la etajul 1 in Metalurgiei Park, in bloc nou, la 6 minute de statia de metrou Aparatorii Patriei. **39.900 €;** ☎0731.171.007/ 0729.923.486 razvan.marginean27@gmail.com

26. **Aparatorii** Patriei dec., et. parter/4, 35 mp, 2018, Garsoniera Aparatorii Patriei, comision 0 %. **44.000 €;** ☎0761.406.708 paul.smartrezidential@gmail.com

27. **Aparatorii** Patriei dec., et. 1/4, 34 mp, 2019, Vanzare garsoniera, bloc nou de 4 etaje cu lift, compartimentari caramida, finisaje la alegere, centrala proprie, bai utilate, metrou la 10'. TVA inclus, acceptam credit. Dezvoltator, comision zero. **33.900 €;** ☎0731.510.862 andrei.vatavu@zonadesud.ro

28. **Aparatorii** Patriei, dec., et. 1/4, 34 mp, 2018, Berceni, garsoniera spatioasa si dec.a 34 mp, la 10 minute de metrou Aparatorii Patriei, **33.900 €;** ☎0722.652.640 diana.berinde@premierimobiliare.ro

29. **Aparatorii** Patriei, dec., et. 3/4, 40 mp, 2019, garsoniera 40 mp parcare inclusa, bloc nou, se preda finisata la cheie, centrala termica, toate utilitatile. Bloc cu lift, metrou la 9-10' mers pe jos. Acceptam credit. Pret pt plata cash. **40.900 €;** ☎0731.510.862 andrei.vatavu@zonadesud.ro

30. **Aparatorii** Patriei, dec., et. 1/4, 34 mp, 2019, Ideal investitie. Garsoniera spatioasa 34 mp metrou Aparatorii Patriei. Se va preda complet finisata si bransata la toate utilitatile S4. Centrala termica proprie. Direct dezvoltator. Comision 0. **33.900 €;** ☎0722.204.951 bogdan.tomegea@zonadesud.ro

31. **Aparatorii** Patriei, dec., et. parter/4, 36 mp, 2018, metrou Aparatorii Patriei, garsoniera bloc nou Eden Residence, la cheie cu centrala termica, izolatii, contorizari individuale, finisaje lux, fara comision. Imobil in constructie, Detalii la telefon **32.300 €;** ☎0731.510.862 andrei.vatavu@zonadesud.ro

32. **Aparatorii** Patriei, semidec., et. 4/4, 23 mp, 1978, proprietar, garsoniera Aparatorii Patriei, 8 min. pana la metrou, Kaufland, Sos. Oltenitei, complet mobilata si utilata, pret negociabil, **20.500 €;** ☎0741.198.593 cata.flo93@yahoo.com

33. **Aparatorii** Patriei, Berceni, dec., et. 1/5, 33 mp, 2019, garsoniera cu bucatarie inchisa, bloc nou, la doar 8 minute de metrou Aparatori. Se preda finisata la cheie si racordata la utilitati. **28.500 €;** ☎0787.525.631 alexandrugvr@gmail.com

34. **Aparatorii** Patriei, Berceni, dec., et. 1/5, 43 mp, 2018, garsoniera pe care o propunem spre vanzare, este disponibila la etajul 1 al unui imobil nou, p + 5e, prevazut cu lift silentios -capacitate 5 persoane, ce are acces rapid la statia de metrou Aparator; **39.900 €;** ☎0730.245.876/ 0727.175.861 roxana@sudrezidential.ro

35. **Aparatorii** Patriei, Berceni, Metalurgiei, dec., et. 1/5, 32 mp, 2019, garsoniera, 28500 E, 900 m metrou Aparatorii Patriei. **28.500 €;** ☎0787.672.418 tudor@tophome.ro

36. **Aparatorii** Patriei, Metrou, dec., et. 4/8, 36 mp, 2018, Garsoniera spatioasa, dispune de toate imbunatatirilile, pozitionata la 3 minute de metrou Aparatorii Patriei, toate utilitatiile racordate individual si bransate la reteaua publica, **39.660 €;** ☎0730.250.305

37. **Arena** Nationala semidec., et. 9/10, 34 mp, 1983, Basarabia -Diham, vand garsoniera, bloc mixt, amenajata complet, balcon inchis termopan, mobilata+utilata, aer conditionat, termopan, f,g,parchet, usa metalica, usi interioare noi, acte efectuate **40.500 €;** ☎0744.636.660 office@dinamicimobiliare.ro

38. **Arena** Nationala, balcon inchis, bloc reabilitat semidec., et. parter/8, 30 mp, 1976, Zona liniistita, str. Bucovina, P/8 etaje, semidec., contorizare individuala pentru apa, caldura si curent. Se accepta orice tip de credit. Bloc curat, cu oameni linistiti. **39.000 €;** ☎0748.631.811/ 0725.597.221 cristina@star-construct.ro

39. **Auchan** Militari, Tineretului Residence, dec., et. 3/5, 30 mp, 2019, Tineretului Residence, garsoniera, suprafata 30 mp util, dec., balcon, etaj 1-5, finisat la cheie, centrala pro

Imobiliare vânzări GARSONIERE

85. **Berceni,** garsoniera, 30 mpu, 2 min metrou M2, dec., et. 1/3, 30 mp, 2018, Berceni, garsoniera 2 min metrou M2, Dimitrie Leonida, ideal investitie, **35.000 €;** ☎0787.525.615 ciprian@tophome.ro

86. **Berceni,** garsoniera, 35 mpu, 10 min metrou M2 dec., et. 1/5, 35 mp, 2019, Berceni, garsoniera 10 min metrou M2, Aparatorii Patriei, **31.000 €;** ☎0787.525.615 ciprian@tophome.ro

87. **Berceni,** Grand Arena dec., et. 3/3, 20 mp, 2009, Ocazie garsoniera bloc 2009, etaj 3 din 3, mobilata complet si utilata, loc parcare inclus, zona linisitia, spatii comerciale, ratb 800m. Doar plata cash. **21.900 €;** ☎0730.888.286

88. **Berceni,** Grand Arena Mall Sector 4, semidec., et. 3/3, 23 mp, 2009, Ocazie garsoniera bloc 2009, etaj 3 din 3, mobilata complet si utilata, loc parcare inclus, zona linisitia, spatii comerciale, ratb 800m. Doar plata cash. Merita vazuta. Comision 0%. **21.900 €;** ☎0726.375.629 cristian.mocanu@zonadesud.ro

89. **Berceni,** Grand Arena mall, sector 4, dec., et. 4/4, 37 mp, 2018, vand garsoniera spatioasa, intr-un ansamblu rezidential in construtie, predare luna aprilie 2019, balcon, bucatarie inchisa, finisaje la alegere, centrala proprie, lift. Pret promotional. Comision 0. **26.800 €;** ☎0726.375.629 cristian.mocanu@zonadesud.ro

90. **Berceni,** Grand Arena, garsoniera dec.a, dec., et. 1/4, 35 mp, 2018, garsoniera dec.a Berceni Grand Arena, loc parcare gratis. Comision 0%. Direct dezvoltator. Imobilul se va preda complet finisat si bransat la utilitati. Pret promo, **29.900 €;** ☎0786.207.692 costin.smartrezidential@gmail.com

91. **Berceni,** Grand Arena, garsoniera mare, dec, dezv, dec., 36 mp, 2018, Ratb, garsoniera la vanzare, dec.a etaj intermediar, in finaliazre,loc parcare,aproape scoli si gradinite.Ratb la 5 minute, zone comerciale, locuri de joaca, zona rezidentiala. **30.000 €;** ☎0774.075.901/ 0727.121.851 office@ansambluri-noi.ro

92. **Berceni,** Metalurgiei, dec., et. 1/5, 34 mp, 2018, dezvoltator, vand garsoniera pe B-dul Metalurgiei, in bloc nou. Locuinta se vinde finisata la cheie si racordata la toate utilitatile capitalei. **35.500 €;** ☎0731.171.007/ 0729.923.486 razvan.marginean@sudrezidential.ro

93. **Berceni,** metrou Aparatorii Patriei dec., et. 1/4, 34 mp, 2019, garsoniera spatioasa si luminoasa, cu o suprafata utila totala de 34mp, aflata intr-un bloc nou cu regim mic de inaltime, p + 4 etaje, cu lift. Disponibila pe etajul 1, comision 0%, **33.900 €;** ☎0737.500.377 mihai.nastase@zonadesud.ro

94. **Berceni,** metrou Aparatorii Patriei, semidec., et. 1/4, 34 mp, 2019, Berceni, metrou Aparatorii Patriei, garsoniera in bloc nou Eden Home, negociabil, predare la cheie direct dezvoltator, comision 0, finisaje calitate superioara P+4, cu lift **32.285 €;** ☎0722.204.952

95. **Berceni,** metrou Aparatorii Patriei, negociabil dec., et. 1/4, 39 mp, 2019, Berceni, metrou Aparatorii Patriei, garsoniera in bloc nou Eden Home, negociabil, predare la cheie direct dezvoltator, comision 0, finisaje calitate superioara P+4, cu lift. **36.000 €;** ☎0722.204.952

96. **Berceni,** metrou Aparatorii Patriei, negociabil dec., et. 2/4, 39 mp, 2019, Berceni, metrou Aparatorii Patriei, garsoniera in bloc nou Eden Home, negociabil, predare la cheie direct dezvoltator, comision 0, finisaje calitate superioara P+4, cu lift., **36.000 €;** ☎0722.204.952

97. **Berceni,** Piata Resita, 18 mp, cf. 3, libera, curata, toate imb., bloc reabilitat, toate actele, **19.500 €;** ☎0765.470.907

98. **Berceni,** Resita, semidec., et. 4/4, 20 mp, 1974, garsoniera renovata in totalitate, apa calda, caldura radet, bloc reabilitat, libera, gaze 19.500 euro. **19.500 €;** ☎0723.389.967

99. **Berceni,** sector 4 Langa Grand Arena dec., et. 2/5, 36 mp, 2018, ansamblul este amplasat intr-o zona rezidentiala noua, foarte linistita, in apropiere de Carrefour Grand Arena, la doar 4 minute de statia RATB si de centre comerciale0%Comision-Direct Dezvoltator **26.800 €;** ☎0731.510.845 mihnea.postelnicu@zonadesud.ro

100. **Berceni,** Soseaua Oltenitei, et. 6/10, cf. 2, toate imb., mobilata, utilata, toate actele, **28.500 €;** ☎0765.470.907

101. **Berceni,** Turnu Magurele, dec., et. parter/3, 38 mp, 2019, garsoniera spatioasa, predata la cheie, finisaje deosebite, centrala termica 24 kw, contorizare individuala dupa consum, bransare la utilitati Sector 4, ansamblu rezidential cu acces rapid catre Ratb. **32.000 €;** ☎0733.374.103/ 0721.888.400 georgeta@sudrezidential.ro

102. **Berceni,** zona de sud, dec., et. 2/5, 2018, apartament 2 camere, dec., se preda la cheie, finisaje la alegere, bransat la toate utilitatile, canalizare, birou dezvoltator, comision 0% **47.700 €;** ☎0725.957.934

103. **Berceni,** Zona de Sud, dec., et. 1/4, 39 mp, 2018, vand garsoniera dec.a, imobil constructie noua, 4 min statie de metrou, finisaje la alegere, centrala termica proprie, comision 0%, direct dezvolatator, **36.500 €;** ☎0725.957.934

104. **Bragadiru,** Ilfov, str. Parcului, dec., et. parter/6, 36 mp, 2010, dec.a, finisata la cheie, libera, cadastru, intabulare. **25.900 €;** ☎0769.805.758

105. **Brancoveanu** Huedin, dec., et. 1/3, 40 mp, 2018, garsoniera dec.a, etaj 1, zona Brancoveanu, imobil nou cu regim de inaltime P+2e+M. La plata cash ofer discount 5% **44.200 €;** ☎0720.544.781/ 0724.112.489 mmicica_88@yahoo.com

106. **Brancoveanu,** dec., et. 1/4, 31 mp, 2018, Brancoveanu, garsoniera finisaje de lux, spatioasa si luminoasa, cu o suprafata utila totala de 31 mp, aflata intr-un bloc nou cu regim mic de inaltime, P+4 etaje, cu lift **37.000 €;** ☎0737.500.377 mihai.nastase@zonadesud.ro

107. **Brancoveanu,** Grand Arena Mall, dec., et. 4/5, 36 mp, 2019, garsoniera 36 mp, direct dezvoltator, merita vazuta **32.200 €;** ☎0737.500.381 andrei.niculescu@zonadesud.ro

108. **Brancoveanu,** Postalionului, dec., et. parter/3, 31 mp, 2018, garsoniera dec.a, situata in bloc nou, finisaje la alegere, centrala termica, baie echipata, balcon, izolatie termica de 10 cm. Comision 0. Direct dezvoltator, **26.000 €;** ☎0725.957.933

109. **Brancoveau,** ocazie, garsoniera renovata semidec., et. 2/4, 16 mp, 1975, Str. Melinesti, garsoniera, renovata recent, se vinde mobilata si utilata, etaj 2/4, supr. 16 mp, apa calda+caldura (Radet), costruri mici intretinere, termopan, usa met, 10 min metrou si parc. Pretabil investitie, **20.000 €;** ☎0727.570.663

110. **Brezoianu,** vanzari garsoniere semidec., et. 1/8, 50 mp, **54.000 €;** ☎0722.519.460 despina.enache@yahoo.com

111. **Bucur** Obor metrou, dec., et. 2/8, 40 mp, 1987, Bucur Obor metrou, garsoniera cf. 1 sporit, decom, etaj 2, bloc 1987, 40 mp, gresie, faianta, termopan, cadastru, intabulare, pret disc. **50.000 €;** ☎0767.922.400/ 0722.912.924 cordial-imobiliare@yahoo.com

112. **Bucur** Obor, Avrig, 5 minute metrou semidec., et. 2/10, 37 mp, 1965, apartament confort 1, semidec. situat la etajul 2/10, are o suprafata de 37 mp. Cadastru si intabulare, libera, bloc mixt, reabilitat **43.900 €;** ☎0731.144.159/ 021.231.23.18

113. **Bucur** Obor, Colentina, stradal Kaufland semidec., et. parter/10, 33 mp, 1982, garsoniera confort 1, semidec., parter /10, zugravita, gresie, faianta, parchet, termopan, libera cadastru, intabulare. **41.000 €;** ☎0746.091.481

114. **Bucurestii** Noi, 1978, gars. Pajura et. 1 si la et. parter, **35.000 €;** ☎0721.372.512/ 0769.668.915

115. **Bucurestii** Noi, Jiului, dec., et. parter/4, 28 mp, cf. 1, aer conditionat, termopan, usa metalica, libera, RADET, acte, **35.000 €;** ☎0737.785.502/ 0765.011.786

116. **Bucurestii** Noi, Pajura, et. 3/4, 1978, garsoniera ct, arata foarte bine, AC, **37.000 €;** ☎0721.372.512/ 0769.668.915

117. **Budapesta,** Marasesti, et. 9/9, 51 mp, 1965, garsoniera in suprafata totala 51.45 mp, intr-un imobil P+9, situat intre Unirii si Tineretului. Acces facil catre parc (Carol si Tineretului), magazinul Unirii, centru vechi etc. Nu are imbunatatiri. **65.000 €;** ☎0733.401.347 maslaev.work@gmail.com

118. **Bulevardul** Obregia, et. 4/10, 22 mp, gars. cf. 2, imb., bl. mixt, libera, acte la zi, 5 min. metrou, **26.000 €;** ☎0762.146.702/ 0737.216.782

119. **Calea** Calarasilor, Hyperion, dec., et. 3/8, 39 mp, 1996, Calea Calarasilor, facultatea Hyperion, vanzare garsoniera, confort 1, dec.a, etaj 3/8, bloc 1996, st 39 mp, loc parcare, termopan, curata, mobilata, utilata, bloc mixt, intabulata, calorifere noi **70.500 €;** ☎0731.144.152/ 021.231.23.18 florex-home@gmail.com

120. **Calea** Calarasilor, metrou, Muncii 5 min., dec., et. 5/8, linisite, termopan, usa metalica, gresie, faianta, curata, discutabil, **59.000 €;** ☎0745.520.120/ 0723.150.492

121. **Calea** Calarasilor, Piata Muncii, Unirii, dec., et. parter/8, 1992, proprietar, vand garsoniera situata pe Calea Calarasilor la parter stradal, pozitie foarte foarte buna. Situata la 3 minute de mers pe jos de statia de metrou Piata Muncii. **68.000 €;** ☎0734.906.035 marius_marius2192@yahoo.com

122. **Calea** Vitan dec., 41 mp, 1989, garsoniera confort 1, dec.a, etaj 1/8, spatioasa, mobilata, utilata, an constructie 1989, gresie, faianta, termopane, usa metalica, aer conditionat, curata, cadastru, intabulare, apropiere Mall **53.500 €;** ☎0749.199.193

123. **Calea** Vitan, semidec., et. 3/10, 32 mp, 1980, vis a vis Stadion Olimpia, bloc stradal, 1980, foarte curat, garsoniera cf. 1, etaj 3/10, termopan, gresie, faianta, bucatarie marita, vedere spate. **41.500 €;** ☎0733.300.779 liderimobiliare@gmail.com

124. **Campulung** Muscel, garsoniera, semidec., et. parter/3, 33 mp, 1980, garsoniera 33 mp, fosta agentie CEC din Gradistea si spatiu comercial de scutere. la parter bloc cu 3 etaje, construita in fata blocului, cu terasa, intabulat cu teren de 29 mp. Necesita renovare. **6.000 €;** ☎0775.214.352

125. **Carol** bulevard, dec., et. demisol/3, 11 mp, Bd Carol, Mosilor, demisol/DS+P, Bd Carol, Mosilor Vechi (stradal), DS/DS+P+3, formata din 2 camere cu S 1-4 mp si S 2-5 mp, renovate, amenajate si grup sanitar. **10.000 €;** ☎0723.224.223/ 0749.239.555

126. **Cartier** Berceni, proprietar, et. 2/4, garsoniera cf. 3, 2/4, **17.500 €;** ☎0771.575.175

127. **Cartier Militari, sector 6, vand garsoniera frumoasa, cf. sporit, langa Piata Lujerului si supermarket Cora, apropiere statie metrou. Exclus agentii, 43.000 €; ☎0724.833.307/ 0723.536.072**

128. **Chisinau,** B-dul Basarabia, garsoniera semidec., et. 4/10, 32 mp, 1981, **41.000 €;** ☎0722.459.956 iacob-daniel@galaxyimob.ro

129. **Cismigiu,** Ion Brezoianu, garsoniera ultracentral semidec., et. 5/5, 18 mp, 1936, garsoniera ultracentral Cismigiu Ion Brezoianu, mobilata si utilata complet, et. 5/5 plus mansarda, ideala pentru investitie, acces foarte rapid la metrou, RATB, Centru, parc Cismigiu, Universitate, ocazie **33.000 €;** ☎0752.289.029/ 0752.289.028 office@espaco.ro

130. **Cismigiu,** Sala Palatului, garsoniera cocheta dec., et. 1/6, 22 mp, 1936, pentru investitie/regim hotelier. Pozitie privilegiata, la intrarea in Parc Cismigiu, aproape de obiectivele turistice, culturale din centrul Bucurestiului. Interior amenajat, mobilata, utilata complet, boxa 10 mp. **31.000 €;** ☎0758.333.111 contact@mariuspadurariu.ro

131. **Colentina** Rau, Fundeni, parc Motodrom, stradal dec., et. 1/10, 32 mp, 1979, 1/10, cf. 1, dec., 32 mp, bloc mixt, c-tie 1979, reabilitat termic, mobilata, utilata, investitie, stradal, vedere pe spate, pe mijloc, gresie, faianta, termopan, contorizata, intabulare, libera, accept credit, negociabil **41.000 €;** ☎0787.882.999

132. **Colentina,** semidec., gars. cf. 1, gresie, faianta, um, parchet, termopan, balcon inchis, cadastru, intabulare, pret usor neg. Rog seriozitate, **38.600 €;** ☎0787.446.632/ 0721.646.163

133. **Colentina,** colt Fundeni, dec., et. 1/10, 35 mp, 1979, garsoniera Colentina, et. 1, 35 mp, an 1979, reabilitat, dec., vedere spate **39.900 €;** ☎0762.244.024 gacity.imobiliare@yahoo.com

134. **Colentina,** D-na Ghica, parc Plumbuita, dec., et. 2/10, 34 mp, 1978, Metrou Obor 12 min., bloc stradal mixt reabilitat termic, vedre pe spate, mijloace de transport, la 2 min., imb. gresie, faianta, parchet, um, cadastru, intabulare, accept credit, libera, **39.900 €;** ☎0722.614.867/ 021.688.08.67

135. **Colentina,** Doamna Ghica dec., et. 1/10, 36 mp, 1979, garsoniera confort 1, dec.a in suprafata de 36 mp. Situata la etajul 1/10, bloc 1979, gresie, faianta, parchet, termopan, cadastru si intabulare, **42.900 €;** ☎021.231.23.18/ 0731.144.151

136. **Colentina,** Doamna Ghica, BCR, dec., et. 7/10, 36 mp, 1978, garsoniera confort 1, dec.a situata la etajul 7/10, are o suprafata de 36 mp. bloc 1978, are cadastru si intabulare. **42.900 €;** ☎0731.144.151/ 021.231.23.18

137. **Colentina,** Doamna Ghica, McDonald's, dec., et. 6/8, 40 mp, 1985, 6/8, dec.a, 2 lifturi, mobilata, utilata, gresie, faianta, parchet, termopan, usa metalica, usi interioare noi, spatioasa, bloc 1985, libera, cadastru, intabulare, se accepta credit, pret discutabil. **42.000 €;** ☎0787.882.999

138. **Colentina,** Lacul Tei, Teiul Doamnei dec., et. 4/4, 27 mp, 1981, Lacul Tei, langa Parcul Circului, Barbu Vacarescu, Complex Domino, metrou Stefan cel Mare 10. Vindem garsoniera dec.a, et. 4/4, izolata interior, 27 mp, bloc 1981, ideala pt investitie.libera, **35.000 €;** ☎0722.542.692 pavimobiliare@yahoo.com

139. **Colentina,** Mc Donald's, Rau, Bacila dec., et. 6/8, 42 mp, 1986, Fundeni, aproape Parc Plumbuita, Motodrom, 15 min. metrou Obor, cf. 1 sporit, bloc orientare E, 2 lifturi, vedere deschisa, pe mijloc, imb, gresie, faianta, parchet, termopan, um, cadastru, intabulare, **42.000 €;** ☎021.380.28.14/ 0737.435.628

140. **Colentina,** rau dec., et. 6/10, 39 mp, 1978, Garsoniera Colentina boc mixt, et. 6, an 78, renovata mob+utilata. ID 12188 **42.900 €;** ☎0762.244.024 gacity.imobiliare@yahoo.com

141. **Costin** Georgian M, dec., et. 2/9, 36 mp, 1970, garso conf 1 dec.a la 3 minute de metrou fara imbunatatiri balcon mare de 6 metri bloc reabilitat cadastru intabulare libera accept credit negociabil. **38.000 €;** ☎0724.681.908 pasarepasare70@yahoo.com

142. **Costin** Georgian metrou, semidec., et. 4/9, 34 mp, 1970, vand gars. conf 1, la 1 minut de metrou, renovata total in 2017, gresie, faianta parchet, termopan, um cu geam la bucatarie, se vinde mobilata si utilata complet, cadastru, intabulare, libera, **40.000 €;** ☎0724.681.908

143. **Costin** Georgian, Diham, semidec., et. 8/9, 30 mp, 1976, 39000 euro, pretul este pentru plata cash, accept si prin prima casa pret 40000 euro, se vinde mobilata confort 1 etaj 8/9, usa metalica, interfon, la 4 min mers pe jos de statia de metrou Costin Georgian **39.000 €;** ☎0786.962.316 Monimny@yahoo.com

144. **Crangasi** Giulesti dec., et. 3/4, 41 mp, 2011, garsoniera dubla tineret in Giulesti, super pret! Se vinde mobilata si utilata; **35.000 €;** ☎0729.946.970

145. **Crangasi,** et. 2/8, 1985, garsoniera, merita vazut, neg., **32.000 €;** ☎0721.372.512/ 0769.668.915

146. **Cumintenia** Pamantului, Valea Doftanei, dec., et. 2/9, 46 mp, 2019, Drumul Taberei garsoniera spatioasa de 45,98 mp utili situata in ansamblul Atlas Residence Drumul Taberei, cu un regim de inaltime S/P/5E/9E, Bdul Timisoara 101T, in imediata vecinatate a Parcului Brancusi, **45.500 €;** ☎0767.708.916 alexandra@atlas-residence.ro

147. **Dacia** semidec., et. 2/3, 30 mp, 1948, Garsoniera Rosetti, Gradina Icoanei, fara risc seismic. **62.500 €;** ☎+40736013770 alex@alexandrudobrea.ro

148. **Decebal,** semidec., et. parter/4, 37 mp, 1988, Procapital Development ofera spre vanzare garsoniera semidec.a 37 mp, parter/4 an 1988, recent renovata, blocul o sa fie reabilitat in primavara. Statia de metrou Piata Muncii la 4 minute distanta. **65.000 €;** ☎0720.888.034 munteanu.nicole@procapitald.ro

149. **Decebal,** metrou Piata Muncii, dec., et. parter/7, 1994, garsoniera bloc mixt, vedere fata, inchiriata cu 350 Euro, se poate prelua cu chirias, renovata. **68.000 €;** ☎0747.777.767/ 021.323.00.10 office@centralimobiliare.ro

150. **Delfinului-Titan** vand garsoniera 43000 euro, semidec., et. 7/10, 32 mp, 1977, vand garsoniera 43000 euro, zona Delfinului-Titan, et. 7/10, supraf. 32 mp, nou renovata, mobilata si utilata modern (frigider, masina spalat, TV, aragaz, aspirator, microunde, senzor gaze), internet, **43.000 €;** ☎0746.220.699 cash.generator8@yahoo.com

151. **Diham,** Tina M. Petre, semidec., et. 7/10, 1981, vand garsoniera, 32,62 mp, imbunatatiri, complet mobilata si utilata, **41.000 €;** ☎0772.098.139

152. **Doamna** Ghica semidec., et. parter/4, 38 mp, 2017, apartament cochet, cu curte in proprietate, finisat la cheie, disponibil imediat, centrala termica proprie, imobil nou, zona linistita, la cca. 5 min. de mijloacele de transport in comun, piata, parc. **62.000 €;** ☎0730.166.666 cremenita5@gmail.com

153. **Doamna** Ghica dec., et. 4/4, 2017, garsoniera cocheta, noua, modern finisata,centrala termica proprie, contorizare individuala,disponibila imediat, cca.5 min de mijloacele de transport in comun,Piata Colentina, Parcul Plumbuita; **38.000 €;** ☎0730.166.666 cremenita5@gmail.com

154. **Doamna** Ghica semidec., et. 4/4, 2017, garsoniera disponibila imediat, imobil nou, finisata, centrala termica proprie, contorizare individuala, Piata Colentina, la cca. 5 min. de mijloacele de transport in comun; **34.500 €;** ☎0730.166.666 cremenita5@gmail.com

155. **Doamna** Ghica semidec., et. 3/4, 32 mp, 2018, garsoniera la cheie, finisaje moderne, contorizare individuala, imobil nou, stradal, zona parcului, la cca. 2 min. de mijloace de transport **43.200 €;** ☎0730.166.666 cremenita5@gmail.com

156. **Doamna** Ghica dec., et. 3/4, 33 mp, 2017, garsoniera la cheie, finisaje moderne, contorizare individuala, imobil nou, stradal, zona parcului, la cca. 2 min. de mijloace de transport in comun. **43.200 €;** ☎0730.166.666 cremenita5@gmail.com

157. **Doamna** Ghica, semidec., et. 1/4, 36 mp, 2017, garsoniera deosebita, modern compartimentata, finisata la cheie, disponibila imediat, cu vedere la Raul Colentina, se accepta plata prin credit bancar, **50.000 €;** ☎0730.166.666 cremenita5@gmail.com

158. **Doamna** Ghica, Cremenita, semidec., et. parter/4, 30 mp, 2017, garsoniera cu curte in proprietate, disponibila imediat, finisaje de calitate superioara, imobil nou, dublu izolat, curte aenajata si imprejmuita. Se accepta plata prin credit bancar. **48.000 €;** ☎0730.166.666 cremenita5@gmail.com

159. **Doamna** Ghica, Cremenita, dec., et. parter/4, 38 mp, 2018, garsoniera spatioasa, se preda la cheie, imobil nou, dubla izolatie, centrala termica proprie, la cca. 2 min. de mijloacele de transport in comun, Piata Colentina, Parcul Plumbuita. **51.800 €;** ☎0730.166.666 cremenita5@gmail.com

160. **Doamna** Ghica, Plumbuita, semidec., et. parter/4, 30 mp, 2017, garsoniera modern finisata, la cheie, curte in proprietate, nou construita, zona verde, linistita,la cca.5 min. de mijloacele de transport in comun, disponibila imediat. Se accepta plata prin credit, **50.000 €;** ☎0730.166.666 cremenita5@gmail.com

161. **Doamna** Ghica, Plumbuita, semidec., et. parter/4, 36 mp, 2017, garsoniera la cheie cu curte in proprietate, contorizare individuala, imobil nou, zona linistita, disponibila imediat, TVA 5%inclus in pret, **60.000 €;** ☎0730.166.666 cremenita5@gmail.com

162. **Doamna** Ghica-Plumbuita, dec., et. 4/4, 38 mp, 2017, studio nou la cheie, 4/4 mansarda, finisaje de calitate, centrala termica, balcon inchis, contorizare individuala, disponibil imediat, TVA 5% inclus in pret; **45.000 €;** ☎0730.166.666 cremenita5@gmail.com

163. **Dorobanti,** Televiziune, dec., et. 4/5, 30 mp, 1940, garsoniera se afla in zona Dorobanti, Televiziune, intr-un imobil foarte solid, fara risc seismic sau urgenta, cu scara curata si luminoasa; este dec.a, 30 mp, necesita renovare; in curand lift. **60.000 €;** ☎0758.022.582 corina.cocos@h-b.ro

164. **Doua** camere, langa metrou, direct proprietar, dec., et. 1/3, 39 mp, 2018, Fara agentii. Proprietar, apartament, curte interioara, loc de parcare, 1 minut de metrou, zona verde, langa scoala si gradinita, centrala termica, calorifere, usa metalica, totul este nou. **47.000 €;** ☎0774.075.806/ 0720.002.332

165. **Dr.** Taberei, Plazza/Moghioros stradal semidec., et. 6/10, Bloc reabilitat/anvelopat. Cf. 1, et. 6/10, suprafata 32 mp. Tamplarie PVC cu geam termopan, parchet masiv si usa metalica. Liberal, 2 lifturi. Pret usor neg. **37.500 €;** ☎0732.337.569 topimobiliare@yahoo.com

166. **Dr.** Taberiei, Valea Argesului, Aleea Baiut 2 dec., et. parter/4, 44 mp, 1972, spatioasa si linistita, confort 1, usa metal, termopane gresie, faianta, geam baie, geam bucatarie, boxa, scurgere separata, bloc mixt (singura pe scara) vecini cumsecade, intretinere mica, toate actele libera. **42.000 €;** ☎0721.984.790/ 0724.097.274 ecc@upcmail.ro

167. **Dristor** dec., et. parter/8, 25 mp, 1985, garsoniera Dristor, se afla la parterul unui bloc de garsoniere avand 8 etaje, construit in anul 1984, suprafata 25 mp, este situata la 5 minute de metrou, langa magazinul Lidl **37.500 €;** ☎0735.236.669 radu27101989@gmail.com

168. **Dristor** 1, metrou 1 minut, dec., et. 1/4, 30 mp, 2018, 30 mp utili, lift, bloc mixt, balcon,dec,finisaje lux, la cheie, centrala termica, apropiere parc IOR Titan si Mall Park Lake, Piata, accept credit prima casa, locuit/ investitie, posib. parcare, tva inclus, **55.000 €;** ☎0758.259.731/ 0758.323.323 office@imobservicecenter.ro

169. **Dristor** metrou, semidec., et. 6/10, 33 mp, 1976, Dristor metrou, et. 6/10, cont. 1 sdec. bloc anvelopat, clima, stradal, apropiere metrou. Paza permanenta. 2 lifturi, metrou la 50 de metri distanta. Statii de Ratb 19, 23, 27. **42.500 €;** ☎0744.272.027 nicupandele93@yahoo.com

170. **Dristor** metrou, chiar pe Mihai Bravu, McDonalds, semidec., et. 1/14, 45 mp, 2015, stradal, vedere spate, bloc 2015, 2 lifturi, complet mobilata si utilata modern, aer conditionat, centrala, balcon, bucatarie inchisa, baie spatioasa, toate actele **64.000 €;** ☎0728.777.132 office@ramax.ro

171. **Dristor,** semidec., et. 5/8, 32 mp, 1982, Dristor, Ramnicu Sarat, strada Istriei bloc mixt, garsoniera 32 mp, semidec.a etaj 5-8, gresie, faianata, parchet, aerconditionat, mobilata utilata libera. Pret: 41.500 euro/negociabil; **41.500 €;** ☎0741.080.402 catalin@casaionescu.ro

172. **Dristor,** 1 minut metrou dec., et. 8/10, 1978, Bloc mixt, garsoniera confort 1, dec. ,etaj 8 /10, libera, discutabil, bloc reabilitat. **46.000 €;** ☎0761.532.117/ 0722.542.692

173. **Dristor,** Ramnicu Valcea semidec., et. parter/8, 27 mp, 1985, Gars. cf. 1 semidec., parter/8, termopan, um, gresie, faianta, parchet, cadastru pret fix **36.500 €;** ☎0727.555.519/ 0765.643.014

174. **Dristor,** Schitului, semidec., et. 3/8, 26 mp, 1985, va oferim spre vanzare garsoniera semidec.a, etaj 3/8. Garsoniera esre renovata, gresie, faianta, parchet, termopan, ac, instalatia electrica si sanitara noi, usi interior noi. Bloc reabilitat **41.000 €;** ☎0733.154.800/ 0761.086.217 baraceanu.daniela@yahoo.com

175. **Dristor.** semidec., et. 5/8, 28 mp, 1983, Procapital Development ofera spre vanzare garsoniera semidec.a,28mp,bloc 1983, etaj5/8, 2 lifturi, vedere pe spate, zugravit recent, instalatie noua. 7 minute metrou Dristor. **41.900 €;** ☎0720.888.034

176. **Drumul** Taberei dec., et. parter/4, 35 mp, 1980, Auchan -Brd cf 1 dec. parter/4 bloc mixt gresie faianta parchet termopan instalatii sanitare noi si electrice ctie 1980, **42.500 €;** ☎0786.325.401

177. **Drumul** Taberei semidec., et. 6/9, 31 mp, 1974, Auchan, Billa cf. 1 semidec., etaj 6/9, gresie, faianta, parchet masiv, posibilitate mobilata / utilata, libera, 2 lifturi, pret usor discutabil, **36.999 €;** ☎0786.325.401

178. **Drumul** Taberei semidec., 34 mp, 1974, garsoniera confort. 1, semi., renovata partial, termopan, usa metalica, parchet, gresie; contorizare apa si calorifer.Bdul 1 Mai, Drumul Taberei, apropiere Afi. **35.000 €;** ☎0729.087.074

179. **Drumul** Taberei dec., et. 4/11, 35 mp, 2019, garsoniera de tip B in complex Plaza Residence. Faza 2. Unitatile se predau semifinisate. **42.100 €;** ☎0738.713.282/ 0738.713.283 office@plazaresidence.ro

180. **Drumul** Taberei dec., et. 3/11, 2019, garsoniera tip C in complex Plaza Residence Faza 2. Unitatile se predau semifinisate. Termen de finalizare octombrie 2019; **46.400 €;** ☎0738.713.282/ 0738.713.283 office@plazaresidence.ro

181. **Drumul** Taberei dec., et. 4/4, 33 mp, 1983, garsoniera, dec.a, recent renovata, usa metalica, gresie, faianta, parchet, usi interior si sanitare, calorifere noi electrica refacuta, bloc reabilitat, terasa refacuta, bloc curat si linistit. **38.000 €;** ☎0720.888.023 dobre.costin@procapitald.ro

182. **Drumul** Taberei et. 4/10, 32 mp, 1982, vand garsoniera confort 1, cu imbunatatiri, acte in regula, proprietar. **41.990 €;** ☎0761.714.707

183. **Drumul** Taberei - Bvd. 1 Mai (Compozitorilor) semidec., et. 8/10, 1982, garsoniera cf 1, etaj 8/10, an 1982, balcon inchis in termopan, usa metalica, gresie, faianta, parchet, termopane, mobilata si utilata, renovata recent 2018 Libera acte pregatite pentru vanzare, **38.000 €;** ☎0732.624.689

184. **Drumul** Taberei 34, Plazza, et. 3/10, 33 mp, 1980, cf. 1, parchet, termopan, usa metalica, gresie, faianta (vechi) partial mobilata utilata, libera, acte acc credit, **43.000 €;** ☎0786.325.401

185. **Drumul** Taberei B-dul Timisoarei Trenului semidec., et. parter/4, 20 mp, 1980, Garsoniera situata la parter din 4, balcon inchis, renovata recent, in suprafata de 20 mp, libera, gresie, faianta, parchet, ferestre PVC, usa metalica, instalatii sanitare si electrice noi, urgent **22.000 €;** ☎0731.461.711

186. **Drumul** Taberei, semidec., et. 8/9, 33 mp, 1974, 1 Mai, Compozitorilor, cf. 1 semidec., etaj 8/9, libera, contorizata, posibilitate mobilata, utilata, acte, **33.500 €;** ☎0786.325.401

187. **Drumul** Taberei, dec., et. 8/10, 35 mp, 1980, Auchan, Billa, cf. 1 dec., etaj 8/10, libera, contorizata, c-tie 1980, cadastru, intabulare, acc credit, **41.000 €;** ☎0786.325.401

188. **Drumul** Taberei, dec., et. parter/4, 33 mp, 1973, Frigocom, dec., parter din 4, cf/ 1, nemobilata, curata, ideal investitie, apropiere mijloace de transport, acte **38.000 €;** ☎0723.118.758/ 0723.118.758 stentorintermed@yahoo.com

189. **Drumul** Taberei, dec., et. 3/11, 39 mp, 2019, garsoniera de tip C in complex Plaza Residence Faza 2. Unitatile se predau semifinisate, termenul de finalizare este in octombrie 2019 **46.400 €;** ☎0738.713.282/ 0738.713.283 office@plazaresidence.ro

190. **Drumul** Taberei, semidec., 21 mp, Piata Moghioros, gars. 21 mp, usa metalica, termopan, zona foarte frumoasa, intretinere foarte mica, piata, cresa, scoala **24.000 €;** ☎0787.763.997

191. **Drumul** Taberei, dec., Prelungirea Ghencea, ansamblu rezidential, garsoniera S 31 mp 30.900 euro si s 41 mp 32.900 e, dec., la cheie, livrare martie 2019, negociabil, www.confortresidence.eu **30.900 €;** ☎0741.160.332

192. **Drumul** Taberei, 1 Mai, semidec., et. 7/9, 32 mp, 1972, 7/9, renovata, totul nou, libera, bloc caramida, 2 lifturi, stradal, ideeal investitie. **43.000 €;** ☎+40769470920 maramarincescu@yahoo.com

193. **Drumul** Taberei, 1 Mai, Compozitorilor semidec., et. 8/10, 31 mp, 1972, et 8/10, nou renovata, are balcon, acte la zi, accept credit, **45.000 €;** ☎0786.325.404 mihai.publicimob@gmail.com

194. **Drumul** Taberei, 1 Mai, Sibiu semidec., et. 8/10, 32 mp, 1975, garsoniera cf 1 semidec., renovata complet, gresie, faianta, parchet, termopan, usa metalica, libera, toate actele, bloc reabilitat termic **44.000 €;** ☎0773.929.072

195. **Drumul** Taberei, Aleea Istru dec., et. parter/4, 34 mp, 1975, Garsoniera de vanzare situata in cartierul Drumul Taberei, zona Aleea Istru, Prelungirea Ghencea, p/4, cf. 1, dec, fara imbunatatiri, libera, **36.500 €;** ☎0722.195.194/ 021.413.59.55 imobiliare@triadymar.ro

196. **Drumul** Taberei, ANL dec., et. 2/4, 38 mp, 2010, Garsoniera cf. 1 dec.a, bloc 2010, ANL, apropiere Parc Brancusi, Kaufland, libera **44.500 €;** ☎0773.929.072 mirceaefs@gmail.com

197. **Drumul** Taberei, ANL Brancusi dec., et. 1/4, 40 mp, 2010, garsoniera cf 1 dec.a, mobilata utilata complet, libera, apropiere statie RTB, 5 minute viitoare gura de metrou **44.500 €;** ☎0773.929.072 mirceaefs@gmail.com

198. **Drumul** Taberei, ANL Brancusi dec., et. 3/4, 40 mp, 2010, garsoniera cf 1 dec.a, mobilata utilata modern, toate actele, apropiere Parc Brancusi **46.000 €;** ☎0773.929.072 mirceaefs@gmail.com

199. **Drumul** Taberei, ANL Brancusi dec., et. 2/4, 42 mp, 2009, garsoniera cf. 1 dec.a, mobilata, utilata complet, libera, situata langa parc Brancusi, un minut statie STB, 5 minute Kaufland, viitoare gura de metrou **42.500 €;** ☎0773.929.072

200. **Drumul** Taberei, ANL Brancusi, et. 3/4, 40 mp, 2000, garsoniera confort 1, dec., finisaje de calitate, mobilata modern, electrocasnice, centrala termica, ac, renovata recent. Bloc 2009, curat si linistit. Pozitionata la doar 5 minute de statie **45.500 €;** ☎0773.929.072 mirceaefs@gmail.com

201. **Drumul** Taberei, ANL Brancusi, parc dec., et. 2/4, 40 mp, 2010, garsoniera cf. 1 dec.a, et. 2/4, balcon inchis se vinde cum este in poze, libera, toate actele situata in zona ANL Brancusi, in vecinatatea parcului **42.000 €;** ☎0773.929.072 mirceaefs@gmail.com

202. **Drumul** Taberei, ANL, dec., et. 1/4, 39 mp, 2009, garsoniera cf 1 dec.a, Coloana Infinitului zona ANL Brancusi, toate actele, apropiere Kaufland, viitoare gura de metrou **44.000 €;** ☎0773.929.072 mirceaefs@gmail.com

203. **Drumul** Taberei, Billa, semidec., et. 6/10, 31 mp, 1975, 6/10, bloc 2 lifturi, libera, acces imediat hipermarketuri, parcuri, piata, scoli. **36.900 €;** ☎0769.470.920

204. **Drumul** Taberei, Brancusi, Valea Doftanei et. 2/9, 46 mp, 2019, garsoniera dec.a in ansamblul Atlas Residence, Drumul Taberei, localizat in Bdul Timisoara 101T cu un regim de inaltime s+p+5e+9e, **45.500 €;** ☎0767.708.916/ 0724.492.144 alexandra@atlas-residence.ro

205. **Drumul** Taberei, Cartier Brancusi dec., et. 5/5, 36 mp, 2019, Garsoniera 36.12 mp utili, Drumul Taberei, Valea Oltului, **36.000 €;** ☎0724.492.144

Imobiliare vânzări GARSONIERE

261. **Iancului** metrou renovata, semidec., et. 3/10, 32 mp, 1980, garsoniera renovata recent, confort 1, 32mp, 3/10, 1980, 5 minute metrou Piata Iancului, gresie, faianta, parchet, ternopane, totul nou, ideala pentru locuit sau investitie/inchiriere, libera. **47.500 €;** ☎0749.131.838

262. **Iancului,** semidec., et. 3/10, 32 mp, 1980, garsoniera confort 1, suprafata 32 mp, situata la etajul 3/10, intr-un bloc construit in anul 1980, in curs de reabilitare. Garsoniera este renovata recent in totalitate. **47.500 €;** ☎0730.417.196 stoian.elena234@gmail.com

263. **Iancului,** metrou, semidec., et. 10/11, 38 mp, 1979, garsoniera confort 1, semidec.a, bloc mixt 1979 reabilitat termic, suprafata 38 mp, balcon, gresie, faianta, parchet, termopan, cadastru, intabulare, libera **44.000 €;** ☎0746.091.481

264. **Iancului,** Muncii metrou semidec., et. 7/10, 31 mp, 1970, Vatra Luminoasa, garsoniera semidec.a se vinde mobilata, utilata, toate imbunatatirile, instalatie electrica si sanitara schimbate, garsoniera se afla in planul 2 (liniste), **44.000 €;** ☎0769.651.162

265. **Iancului,** Oborul Nou, dec., et. 7/10, 32 mp, 1966, garsoniera Iancului, strada Oborul Nou, direct proprietar, renovata, mobilata complet la cerere, **45.000 €;** ☎0744.765.944 balanionutconstantin28@gmail.com

266. **Ion** Mihalache, Grigore Manolescu, Piata Victoriei semidec., et. parter/parter, 50 mp, 1965, Comision%, Ion Mihalache,Grigore Manolescu, garsoniera la casa+15mp terasa exterioara, mobilata, renovata recent modern, izolata termic, centrala termica, la 5 min de Pta Victoriei, zona ultra central. **65.000 €;** ☎0735.579.250

267. **Iuliu** Maniu, Militari Shopping Center, dec., et. 3/6, 38 mp, 2018, garsoniera complex rezidential premium Panorama City 1 (parc propriu de 2400 mp, energie regenerabila, paza, supraveghere video, aproape de mijloace de transport in comun Ratb, metrou Preciziei). **38.900 €;** ☎0730.114.411/ 0730.114.400 vanzari@panoramacity.ro

268. **Kogalniceanu,** Facultatea Drept stradal, dec., et. parter/5, 29 mp, 1939, bd. Kogalniceanu va oferim la vanzare vis-a-vis de fac. de drept o gars in s 29 mp situata stradal la parter/5 intr-un bloc interbelic fara risc seismic, stradala si renovata, **29.500 €;** ☎0733.657.211 danyion67@yahoo.com

269. **Lacul** Tei x Dna Ghica langa parcul Tei, Lukoil semidec., et. 1/10, 23 mp, 1978, langa facultatea de Constructii, aproape de parcul Tei, bloc mixt, imb.gfp, um, th. mobilata, cadastru intabulare energetic, ideal investitie inchiriere sau locuit, randament chirie 200Euro/luna, doar cash, **28.600 €;** ☎0722.614.867/ 0737.435.628

270. **Lacul** Tei, Domino dec., et. 4/4, 42 mp, 1991, Apartament confort 1, dec. situat la etajul 4, bloc 1991, suprafata de 42 mp, gresie, faianta, parchet, termopan, cadastru si intabulare, **51.500 €;** ☎0731.144.151

271. **Lacul** Tei, Facultatea de Constructii, dec., et. 8/10, 42 mp, 1987, o garsoniera in care lumina si spatiul lucreaza impreuna pentru a crea o locuinta care iti evoca sentimentul de comoditate, relaxare si multumire. Se vinde mobilata si utilata. ☎0736.965.547 maryaalex1516@gmail.com

272. **Lacul** Tei, Ghica Tei dec., et. 10/10, 42 mp, 1987, Confort 1 sporit, curata baia renovata, are aer conditionat si termopan, suprafata de 42 mp, blocul are 2 lifturi, e reabilitat, este libera pretul e negociabil. **49.900 €;** ☎0723.261.575 tudorsimobiliare@yahoo.com

273. **Lacul** Tei, langa Parcul Circului, Barbu Vacarescu, dec., et. 2/4, 29 mp, 1982, Complex Domino, Metrou Stefan cel Mare 10 min. bloc gen mixt, gresie, faianta, parchet, termopan, um, aer conditionat, usi noi, instalatii electrice, sanitare noi, cadastru, intabulare, energetic, **41.900 €;** ☎021.688.08.67/ 0722.614.867

274. **Lacul** Tei, Maica Domnului, dec., et. 3/10, 42 mp, 1988, Complex Domino, Facultate, aproape de Parcul Circului, Tei, strada Inginerilor, curata, gresie, faianta, parchet, usa metalica, termopan, cadastru, intabulare, ideal investitie inchiriere, accept credit, **48.900 €;** ☎021.688.08.67/ 0722.614.867

275. **Leonida** metrou garsoniera spatioasa, dec, metrou dec., et. 1/6, 37 mp, 2018, Garsoniera la etajul 1 al unui imobil nou P+6 et , cu supr utila de 37 mp este spatiosa, total dec.a si dispune de un living 18.20 mp, bucatarie mare iar baia este echipata cu obiecte sanitare. **34.000 €;** ☎0724.205.825/ 0722.478.920

276. **Lidl,** Soseaua Oltenitei, dec., et. 1/3, 34 mp, 2019, Lidl, Sos. Oltenitei, garsoniera dec.a, zona verde, aproape metrou si Ratb, loc de parcare, finisaje de lux, totul nou, centrala termica, calorifere, usi interioare din lemn, cada mare, baie cu geam. **28.000 €;** ☎0749.122.233

277. **Liviu** Rebreanu, ansamblu rezidential modern dec., et. 2/13, 42 mp, 2019, garsoniera spatioasa in ansamblu rezidential modern. Etaj 2 din 13, dec., se preda la cheie, bransata la toate utilitatile sectorului 3, contorizata individual. Zero comision. **51.500 €;** ☎0736.380.182/ 0725.597.221

278. **Luica,** finisaje premium, comision 0, dec., et. parter/4, 37 mp, 2019, propun la vanzare o garsoniera cu o suprafata de 37 mp situat pe strada Luica. In apropiere avem statia de RATB la doar 1 minut de mers pe jos **42.500 €;** ☎0726.448.357/ 0725.597.221 claudiu.p@star-construct.ro

279. **Luica,** garsoniera spatioase, finisaje lux, dec., et. parter/4, 31 mp, 2018, asamblu rezidetial format din 11 blocuri cu un regim de inaltime de P+4E. Garsoniera beneficiaza de finisaje premium. Direct dezvoltator, comision 0. **37.000 €;** ☎0726.448.357/ 0725.597.221 claudiu.p@star-construct.ro

280. **Lujerului,** Virtutii, dec., et. 3/8, 42 mp, 1993, garsoniera dec.a situata in bloc de garsoniere f curat, Se vinde cum se vede in fotografii. Sunati acum. **46.500 €;** ☎0770.810.694 agentie13@mauwis.ro

281. **Magheru-** Piata Romana- Universitate- Ateneu dec., et. 3/7, 33 mp, 1960, 3/7 dec.a spatioasa, 33mp bloc fara risc seismic sau urgente, balcon mare, vedere spateparcul blocului- liniste), centrala termica bloc, investitie excelenta, accepta credit, libera, **54.900 €;** ☎0735.883.452 daniel.enache@centralimobiliare.ro

282. **Mall** Vitan dec., et. 7/8, 40 mp, 1988, Proprietar. Gars dec.a Mall Vitan,Strada Brailita, nr.7, bloc D9A, etaj 7/8,an constructie 1988, bloc reabilitat, 2 lifturi. Se vinde mobilata si utilata, cum se vede in poze. Renovata recent **56.900 €;** ☎0739.552.294 maryusdanyel@yahoo.com

283. **Margeanului,** semidec., 28 mp, mansarda/3, gaze, centrala, libera, acte la zi, plata cash, disc., **25.000 €;** ☎0763.378.077/ 0764.522.941

284. **Mega** Mall stradal, ocazie pret semidec., et. 13/14, 31 mp, 1978, **34.990 €;** ☎0735.551.422 florin.toma@catoma.ro

285. **Metalurgiei** Bdul - Aurel Persu dec., et. 1/3, 32 mp, 2015, garsoniera se afla la etajul 1. Se afla intr-o stare foarte buna, curata si bine intretinuta. Pe langa imbunatatirile curente (gresie, centrala, contuar de gaze, si loc parcare) se vinde mobilata. **40.000 €;** ☎0726.764.420/ 0784.276.537 office@creativebrokers.ro

286. **Metalurgiei,** dec., et. 3/5, 2018, finisajele incluse in pret: obiecte sanitare de inalta calitate, usi de interior, tamplarie termopan Rehau 5 camere Low-E cu glafuri exterioare, gresie si faianta din import. **35.500 €;** ☎0732.585.966/ 0720.546.777 roxana.lupea@sudrezidential.ro

287. **Metalurgiei,** dec., et. 1/5, 34 mp, 2018, garsoniera dec.a, zona excelenta, aproape de mijloacele de transport in comun si marile centre comerciale din zona. **35.500 €;** ☎0729.572.570/ 0724.205.825 contact@sudrezidential.ro

288. **Metalurgiei,** garsoniera dec.a, dec., et. 2, 33 mp, 2018, garsoniera dec.a cu o suprafata utila de 33 mp, in bloc nou, construit pe cadre de beton si compartimentat cu caramida Porotherm de 25 cm, izolat cu polistiren de 10 cm **35.500 €;** ☎0726.863.405/ 0722.478.920

289. **Metalurgiei,** Grand Arena, Aparatorii Patriei, dec., et. 2/8, 44 mp, 2019, garsoniera foarte mare, bucatarie inchisa, balcon generos, camera luminoasa, cu iesire in balcon, debara la bucatarie, hol de decomandare, baie complet utilata, **43.900 €;** ☎0729.572.570/ 0724.205.825 contact@sudrezidential.ro

290. **Metalurgiei,** Grand Arena, garsoniera perfecta, dec., et. 1/3, 32 mp, ocazie. Doar acum poti cumpara o garsoniera de 32 mp la doar 30.500 euro.Predare vara 2019.Finisaje la alegere.Se preda cu g, f, p, t, tm, ct. Se accepta si credit PC. Pretul nu are inclus TVA. **32.000 €;** ☎0737.500.384 zina.epure@zonadesud.ro

291. **Metro** Militari, dec., et. 2/7, 40 mp, 2018, apartament in Militari Residence, finisaje impecabilese poate vinde mobilat sau nemobilat, comision 0% **36.000 €;** ☎0725.622.589 diana@expresscasaimobiliare.ro

292. **Metro** Militari, dec., et. 1/7, 2019, garsoniera dec.a in Militari Residence comision 0%. Se poate vinde mobilata la cererea clientului, finisaje la alegere, **24.800 €;** ☎0725.622.589 diana@expresscasaimobiliare.ro

293. **Metro** Militari, Auchan, garsoniera dec., et. 3/5, 31 mp, 2019, Garsoniera, dec.a, direct dezvoltator, finisaje la alegere, bloc p+5(placa+pod), lift, statie ratb 178 si 138, canalizare, gaze, curent electric, dedurizator. Comision 0; **28.000 €;** ☎0761.440.400 mirela_daniela_istrate@yahoo.com

294. **Metro** Militari, Auchan, garsoniera,dec.a dec., et. 3/5, 32 mp, 2019, direct dezvoltator, garsoniera, bucatarie inchisa, dressing, finisaje la alegere, bloc p+5, cu lift, Ratb 178 si 138, utilitati, gaze, curent, cablu tv, centrala, tamplarie Salamander, comision 0, **28.000 €;** ☎0723.271.439 myhaela_popescu@yahoo.com

295. **Metro** Militari,Auchan,garsoniera,bucatarie inchisa dec., et. 5/5, 33 mp, 2019, direct dezvoltator, garsoniera, bucatarie inchisa, bloc p+5+placa+Pod, lift, finisaje la alegere, centrala termica, gaze, canalizare, curent electric, statia Ratb 138/178 la 100 ml, comision 0, **27.000 €;** ☎0723.271.439 myhaela_popescu@yahoo.com

296. **Metro** Militari,Auchan,garsoniera,bucatarie inchisa dec., et. parter/5, 32 mp, 2019, direct dezvoltator, garsoniera, bucatarie inchisa, dressing, finisaje la alegere, bloc p+5, cu lift, Ratb 178 si 138, utilitati, gaze, curent, cablu tv, centrala, tamplarie Salamander, comision 0, **28.000 €;** ☎0723.271.439 myhaela_popescu@yahoo.com

297. **Metrou** 1 Decembrie 1918, incalzire pardoseala dec., et. 1/2, 2018, Va propun la vanzare o gasoniera spatioasa cu o suprafata de 42 mp. Aceasta beneficiaza de incalzire in pardoseala si toate finisajele sunt premium. Pentru mai multe detalii va astept cu un telefon, **46.100 €;** ☎0726.448.357/ 0725.597.221 claudiu.p@star-construct.ro

298. **Metrou** 1 Decembrie 1918, oferta de azi garsoniera dec., et. 1/5, 34 mp, 2019, direct dezvoltator, garsoniera 34, 40 mp utili, pozitionata intr-o zona liniistita, constructie din beton si compartimentare caramida, finisaje la alegere, centrala de apartament. **34.400 €;** ☎0730.888.285 iulian.tanasie@zonadesud.ro

299. **Metrou** 1 Decembrie 1918, sector 3, Fetesti dec., et. parter/5, 2018, garsoniera superba, 36.15 mp utili si curte de 23.25 mp complet finisata si echipata cu centrala termica proprie, calorifere, obiecte sanitare pentru bai, tamplarie PVC, usa metalica, instalatii, **46.500 €;** ☎0722.485.440 office@estimobiliar.ro

300. **Metrou** 1 Decembrie 1918, sector 3, Fetesti, dec., et. parter/5, 34 mp, 2018, garsoniera superba, ideala pentru investitie, 34 mp utili complet finisata si echipata cu centrala termica proprie, calorifere, obiecte sanitare pentru bai, tamplarie PVC, usa metalica, instalatii, **37.000 €;** ☎0722.485.440 office@estimobiliar.ro

301. **Metrou** 1 Decembrie 1918, sector 3, Fetesti, dec., et. 2/5, 2018, garsoniera superba, ideala pentru investitie, 39.35 mp utili complet finisata si echipata cu centrala termica proprie, calorifere, obiecte sanitare pentru bai, tamplarie PVC, usa metalica, instalatii, **39.999 €;** ☎0722.485.440 office@estimobiliar.ro

302. **Metrou** 1 Decembrie 1918,garsoniera,ideal achizitie dec., et. 2/5, 34 mp, 2019, direct dezvoltator, garsoniera, 34 mp, et 2 din 5, finisaje de inalta clasa la alegere. Predare la cheie cu g, f, p, t, um, ct, izolat termic exterior, constructie beton umplutura caramida. Lift. Detalii la tel. **33.450 €;** ☎0730.888.285 iulian.tanasie@zonadesud.ro

303. **Metrou** 1 Decembrie, semidec., et. 4/5, 37 mp, 2014, Trapezului, garsoniera dubla, (livng cu bucatarie si dormitor), cf. 1, dec, bloc 2014, amenajata modern, mobilata si utilata, ideal investitie, inchiriere, acte la zi. **42.500 €;** ☎0722.300.698 liderimobiliare@gmail.com

304. **Metrou** Aparatorii Patriei, garsoniera, etaj 1/5 dec., et. 1/5, 33 mp, 2019, compartimentare practica pentru spatii utile, cu balcon si finisaje de foarte buna calitate, cu materiale din import, la alegere, in buget consistent. Accept credit ipotecar 33000 euro. Cash 28500 eur **28.500 €;** ☎0787.672.423

305. **Metrou** Aparatorii Patriei, tramvai, investitie dec., et. 5/7, 32 mp, 2019, ansamblu residential nou, foarte bine pozitionat, predare la cheie finisaje de calitate superioara. Comision 0. Consiliere financiara gratuita. Direct de la dezvoltator. **38.800 €;** ☎0722.204.952

306. **Metrou** Dimitrie Leonida dec., et. demisol/4, 31 mp, 2019, garsoniera 31 mp utili, 10 minute mers pe jos pana la metrou, parter inferior, dec.a, bloc nou, centrala proprie, zona linistita, finisata la cheie, 2018, parcare, mutare rapida, negociabil. **26.500 €;** ☎0724.888.478 marian@sudrezidential.ro

307. **Metrou** Dimitrie Leonida dec., et. parter/5, 38 mp, 2018, garsoniera, 38 mp+27mp curte, constructie 2018, finisaje la alegere, centrala proprie, parcare, videointerfon, bariera la intrare, **35.500 €;** ☎0730.988.560 georgeta.constantin@sudrezidential.ro

308. **Metrou** Dimitrie Leonida dec., et. parter/2, 37 mp, 2019, Vand garsoniera la cash sau credit ipotecar finisata, obiecte sanitare in baie,centrala proprie intr-un bloc cu regim mic de inaltime la 10 min de metrou. Zona linisita. Mutare imediata. Comision 0%. **38.000 €;** ☎0726.375.629 cristian.mocanu@zonadesud.ro

309. **Metrou** Dimitrie Leonida, dec., et. 1, 36 mp, 2018, garsoniera dec.a la 10 minute de statia de Metrou Dimitrie Leonida. Bloc nou cu un regim de inaltime P+3E+M construit pe care de beton si compartimentat cu caramida. Finisaje la alegere; **36.500 €;** ☎0726.863.405/ 0722.478.920 madalin_miclaus@yahoo.com

310. **Metrou** Dimitrie Leonida, Berceni, dec., et. 1/5, 45 mp, 2019, garsoniera 45 mp promo, Dimitrie Leonida, 0 comision, **38.000 €;** ☎0737.500.381 andrei.niculescu@zonadesud.ro

311. **Metrou** Dimitrie Leonida, Berceni. et. 4/5, 40 mp, 2019, garsoniera spatioasa promotie, direct dezvoltator 0% comision; **38.900 €;** ☎0737.500.381 andrei.niculescu@zonadesud.ro

312. **Metrou** Dimitrie Leonida, garsoniera, dec., et. 1/3, 40 mp, 2018, bloc nou, finisata, toate utilitatile racordate la reteaua orasului, acces rapid la mijloacele de transport si magazine. Garsoniera este dec.a. Pretul este valabil pentru plata cash, **40.000 €;** ☎0768.397.773/ 0764.180.052 office@nemarimobiliare.ro

313. **Metrou** Lujerului si Plaza Mall, investitie semidec., et. 1/10, 29 mp, 1978, **42.500 €;** ☎0735.551.422 florin.toma@catoma.ro

314. **Metrou** Nicolae Teclu, garsoniera, 34 mp utili dec., 34 mp, 2019, garsoniere, spatioase, 34 mp, predare la cheie, finisajele incluse, la alegere. Centrala termica 24 kw, aer conditionat 12000 BTU, tamplarie Salamander, geam tripan. Lift, parcare, locuri de joaca, spatii verzi **33.400 €;** ☎0729.276.900/ 0799.666.980 nelu.bitica@romcorezidential.ro

315. **Metrou** Nicolae Teclu, garsoniera, 34 mp utili dec., 34 mp, 2018, Garsoniere, spatioase, 34 mp, predare la cheie, finisajele incluse, la alegere. Centrala termica 24 kw, aer conditionat 12000 BTU, tamplarie Salamander, geam tripan. Lift, parcare, locuri de joaca, spatii verzi. **33.400 €;** ☎0729.276.900/ 0799.666.980 nelu.bitica@romcorezidential.ro

316. **Metrou** Titan, garsoniera spatioasa, comision 0 dec., et. 1/13, 42 mp, 2019, va propun la vanzare o garsoniera spatioasa, in zona Titan, la doar 5 minute de mers pe jos pana la statia de metrou Titan. Garsoniera beneficieaza de finisaje premium. **51.500 €;** ☎0726.448.357/ 0725.597.221 claudiu.p@star-construct.ro

317. **Metrou,** direct proprietar, mutare imediata dec., et. 1/3, 2017, garsoniera, direct proprietar, dec.a, toate finisajele sunt noi, centrala termica, vedere rasarit, loc de parcare, aproape metrou si Ratb, ideala cuplu sau tanar student. **27.000 €;** ☎0747.121.325/ 0720.002.332

318. **Mihai** Bravu Dristor Vitan et. 5/9, 27 mp, 1989, confort i, bloc mixt, semidec., etaj 5 din 9, an constructie 1989, 27 mp, renovat 2018, gresie, faianta, parchet, termopan, insatalatii schimbate, liber, carte funciara; **47.000 €;** ☎0758.230.771 filip@confortcasaimobiliare.ro

319. **Mihai** Bravu, Dristor, Baba Novac, semidec., et. parter/10, 34 mp, 1978, confort 1, semidec., parter din 10, an constructie 1978, 34 mp, gresie, faianta, parchet, termopan, stradal, modificata cu acces din strada cat si din scara, spatiu comercial cu cadastru refacut. **53.900 €;** ☎0758.230.771 filip@confortcasaimobiliare.ro

320. **Mihai** Bravu, garsoniera utilata, mobilata metrou dec., et. 7/8, 44 mp, 2008, Imobil 2008, reabilitat termic cu acces rapid la metrou Mihai Bravu, Mall Vitan si Splaiul Unirii. Se vinde utilata si mobilata. **63.000 €;** ☎0764.229.025

321. **Mihai** Bravu, Iancului, Maior Coravu, garsoniera semidec., et. 9/10, 32 mp, 1968, **43.000 €;** ☎0722.459.956 iacobdaniel@galaxyimob.ro

322. **Mihai** Bravu, Mall Vitan dec., et. 1/2, 43 mp, 2018, Garsoniera face parte din proiectul rezidential G34 situat la 2 minute de statia de metrou Mihai Bravu. **59.500 €;** ☎0771.225.027 gradinarilor34@gmail.com

323. **Mihai** Bravu, Splaiul Unirii dec., et. 2/2, 43 mp, 2019, garsoniera spatioasa 43 mp metrou Mihai Bravu,finisaje incluse in pret. Toate utilitatiile (apa, gaz, curent, canalizare) contorizate individual. Centrala termica + calorifere otel. Comision 0 **62.900 €;** ☎0722.204.951 bogdan.tomegea@zonadesud.ro

324. **Miitari** Residence, garsoniera dec.a dec., et. 2/4, 36 mp, 2019, garsoniera dec.a Militari Residence, finalizare iunie 2019. **29.700 €;** ☎0725.622.589

325. **Militari** semidec., et. 4/4, 22 mp, 1983, Garsoniera zona Militari la 5 min. de Kaufland, Valea Cascadelor si 10 min. de bul. Iuliu Maniu, **25.500 €;** ☎0767.764.766

326. **Militari** dec., et. 1/5, 33 mp, 2018, Militari, garsoniera, bloc nou, finantare directa. **28.000 €;** ☎0720.888.061 trifan.catalin@procapitald.ro

327. **Militari** - Lujerului-Piata Veteranilor, garsoniera dec., et. 8/8, 36 mp, 1980, garsoniera de vanzare in zona Militari, langa piata Veteranilor. A fost renovata recent, are parchet nou, usi interioare noi, instalatii sanitare si electrice noi. Aproa de statie metrou Lujerului. **38.500 €;** ☎0723.095.532 andaros.imob@gmail.com

328. **Militari** Paci, garsoniera dec., baie cu geam. dec., et. 1/4, 39 mp, 2018, garsoniera dec.a, s.u 39 mp., vedere nord - vest, finisata la alegerea clientului, bucatarie inchisa 8 mp., baie cu geam, balcon 3 mp., acces rapid la mijloacele de transport 5-10 minute. **43.800 €;** ☎0742.400.300

329. **Militari** Pacii, garsoniera dec., baie cu geam dec., et. parter/4, 35 mp, 2018, Garsoniera Parter inalt, 35 mp. S.U, vedere Sud-Est, finisaje la alegere, bucatarie inchisa, baie cu geam, acces rapid la mijloacele de transport, 10 minute de metrou Pacii. **42.900 €;** ☎0742.400.300

330. **Militari** Residence dec., et. 1/7, 32 mp, 2019, bloc finalizare 2019 finisaje incluse in pret la alegere, centrala termica, contorizare individuala, 2 lifturi, termopan Veka tripan, **30.400 €;** ☎0722.166.933/ 0723.013.946 vanzari@militari-residence.ro

331. **Militari** Residence dec., et. 4/7, 37 mp, 2019, constructie noua care se va finaliza in mai 2019, predare la cheie, fara taxa de mentenata, parcare la liber, contorizari individuale. Zona cu facilitati: magazine, restaurante, **35.000 €;** ☎0722.166.933 vanzari@militari-residence.ro

332. **Militari** Residence dec., et. 2/7, 37 mp, 2019, constructie noua, 2019 predare la cheie, fara taxa de mentenanta. Ansamblu rezidential cu parcuri, locuri de parcare incluse, magazine, piscine, scoala, gradinita, **34.300 €;** ☎0722.166.933 vanzari@militari-residence.ro

333. **Militari** Residence dec., et. 3/6, 38 mp, constructie noua, finalizare 2018, predare la cheie, fara taxa de mentenanta. Ansamblu rezidential cu parcuri, locuri de parcare incluse, magazine, piscine, scoala, gradinita, **30.400 €;** ☎0722.166.933 vanzari@militari-residence.ro

334. **Militari** Residence dec., et. 1/7, 32 mp, 2018, constructie noua, predare la cheie, fara taxa de mentenanta. Ansamblu rezidential cu parcuri, locuri de parcare incluse, magazine, piscine, scoala, gradinita, **26.812 €;** ☎0722.166.933 vanzari@militari-residence.ro

335. **Militari** Residence dec., et. 4/7, 37 mp, 2019, garsoniera, direct dezvoltator, comision 0, fara taxa de mentenanta, finalizare 2019, bloc beton/caramida, gresie, faianta, parchet, centrala, finisaje de calitate la alegere. **36.000 €;** ☎0722.166.933 vanzari@militari-residence.ro

336. **Militari** Residence dec., et. 3/7, 40 mp, 2019, Residence, in bloc nou, finalizare 2019, finisaje incluse, bransamente, contorizari individuale, baie utilata, CT. Ratb, parcare, magazine, piscine, etc. **39.000 €;** ☎0722.166.933 vanzari@militari-residence.ro

337. **Militari** Residence, dec., et. 3/7, 38 mp, 2018, balcon inchis, finisaje incluse in pret la alegere, centrala termica, contorizare individuala, termopan Veka tripan, **27.930 €;** ☎0722.166.933/ 0723.013.946 vanzari@militari-residence.ro

338. **Militari** Residence, dec., et. 2/7, 34 mp, 2018, balcon inchis, finisaje incluse in pret la alegere, centrala termica, contorizare individuala, termopan Veka tripan, **28.900 €;** ☎0722.166.933/ 0723.013.946 vanzari@militari-residence.ro

339. **Militari** Residence, dec., et. 2/7, 32 mp, 2018, bloc finalizare mai, finisaje incluse in pret la alegere, centrala termica, contorizare individuala, 2 lifturi, termopan Veka tripan, **23.520 €;** ☎0722.166.933/ 0723.013.946 vanzari@militari-residence.ro

340. **Militari** Residence, dec., et. 1/7, 37 mp, 2019, bloc nou, caramida + beton armat, finisaje la alegere incluse in pret, contorizari individuale, baie utilata, ct. Finalizare 2019. Parcari, magazine, restaurante, parcuri, **34.300 €;** ☎0722.166.933 vanzari@militari-residence.ro

341. **Militari** Residence, dec., et. 1/7, 40 mp, 2019, bloc nou, caramida+ beton armat, finisaje la alegere incluse in pret, contorizari individuale, baie utilata, CT. Parcari, magazine, restaurante, parcuri, **37.000 €;** ☎0722.166.933 vanzari@militari-residence.ro

342. **Militari** Residence, dec., et. 2/6, 34 mp, bloc nou, cu finalizare 2018 finisaje la alegere incluse in pret, contorizari individuale, parcare, ratb, parcuri, magazine, **28.900 €;** ☎0722.166.933 vanzari@militari-residence.ro

343. **Militari** Residence, dec., et. parter/7, 32 mp, bloc nou, finalizare decembrie 2018, finisaje incluse, CT, fara taxa de mentenanta. Zona faianta dezvoltata: centu comercail, parcari, parcuri, scoala, gradinite, **25.187 €;** ☎0722.166.933 vanzari@militari-residence.ro

344. **Militari** Residence, dec., et. parter/7, 30 mp, 2018, Metro Militari, direct dezvoltator, comision 0, fara taxa de mentenanta, bloc beton/ caramida, gresie, faianta, parchet, centrala, finisaje de calitate la alegere. Complex cu gradinita, **26.000 €;** ☎0722.166.933 vanzari@militari-residence.ro

345. **Militari** Residence, dec., et. 1/7, 33 mp, 2018, Metro Militari, direct dezvoltator, comision 0, fara taxa de mentenanta, bloc beton/ caramida, gresie, faianta, parchet, centrala, finisaje de calitate la alegere **28.000 €;** ☎0722.166.933 vanzari@militari-residence.ro

346. **Militari** Residence, dec., et. 1/4, 35 mp, 2019, Militari Residence, garsoniera dec.areducere penttru plata cash. Comision 0. **31.500 €;** ☎0725.622.589

347. **Militari** Residence, dec., et. 1/4, 26 mp, 2019, Militari Residence, garsoniera dec.a finalizare iunie 2019, **23.500 €;** ☎0725.622.589

348. **Militari** Residence, dec., et. parter/7, 43 mp, 2018, Residence, in bloc nou, finalizare 2018, finisaje incluse, bransamente, contorizari individuale, baie utilata, CT. Ratb, parcare, magazine, piscine. **34.800 €;** ☎0722.166.933 vanzari@militari-residence.ro

349. **Militari** Residence, 2 camere, comision 0%, dec., et. 2/6, 45 mp, 2018, apartament spatios, pozitionat la 200 m statie RATB. Bloc nou, mutare imediata, noiembrie 2018 finisaje incluse, bransamente, contorizari individuale, baie utilata, parcare, magazine etc. **38.500 €;** ☎0727.836.425

350. **Militari** Residence, direct dezvoltator, comision 0 dec., 25 mp, 2017, garsoniera la cheie in mansarda (cu posibilitatea cumparatorului de a alege finisajele) in bloc nou in zona Militari Residence, la 1 minut de capatul Ratb-ului, **19.000 €;** ☎0766.679.980 irimia_adrian09@yahoo.com

351. **Militari** Residence, garsoniera la cheie dec., et. 5/6, 2018, acces rapid RATB 138, 178, 406. Complex cu bariera, zona verde, locuri de parcare; **23.900 €;** ☎0741.700.100 pollux.residence@gmail.com

352. **Militari** Residence, garsoniera, dec., et. parter/4, 25 mp, 2019, garsoniera zona Militari Residence. Comision 0. Reducere pentru plata cash. **21.500 €;** ☎0725.622.589

353. **Militari** Residence, mobilata utilata, nou vanzare garsoniera semidec., et. 3/10, 32 mp, 2018, **36.900 €;** ☎0758.098.743 claudia.stroe@galaxyimob.ro

354. **Militari** Residence, nou, vanzare garsoniera mobilata utilata semidec., et. 3/10, 32 mp, 2018, **36.900 €;** ☎0758.098.743 sebastian.stroe@galaxyimob.ro

355. **Militari** Residence, Orhideelor dec., et. 3/4, 32 mp, 2018, bloc nou, mixt, p=3=m, termen de finalizare 2019, zona linistita si aerisita, foarte aproape de RATB 178 si 138.Garsonierele se vand la cheie cu finisaje la alegerea clientului; **30.000 €;** ☎0748.221.317/ 0727.255.853 artcityconstruct@gmail.com

356. **Militari** Residence, Orhideelor, dec., et. 1/4, 28 mp, 2018, bloc nou cu termen de finalizare in 2019, P+3+M, in spatele cartieruli Militari Residence, zona linistita, la 2 minute de RATB 178 si 138. Garsonierele se afla la etajele 1 si 2, dec.e. Comision 0 **27.500 €;** ☎0748.221.317/ 0727.255.853 artcityconstruct@gmail.com

357. **Militari** Residence, Rezervelor, dec., et. 2/7, 38 mp, 2019, garsoniera in bloc nou, 2019, finisaje la alegere incluse in pret, bransamente, contorizari individuale, parcare, ratb, parcuri, magazine, **28.880 €;** ☎0722.166.933 vanzari@militari-residence.ro

358. **Militari** Tineretului semidec., et. parter/4, 23 mp, 2018, garsoniera semidec.a in bloc nou construit pe strada Tineretului la 2 minute de capatul liniei de RATB 178 si 138. Se vinde la cheie cu loc de parcare inclus in pret **20.900 €;** ☎0748.221.317/ 0727.255.853 artcityconstruct@gmail.com

359. **Militari** Veteranilor garsoniera lux pretabil firma dec., et. parter/9, 40 mp, 1973, garsoniera lux, spatioasa, pretabil firma **58.500 €;** ☎0723.929.373 grandy.irina@gmail.com

360. **Militari,** dec., et. 1/11, 35 mp, 2019, garsoniera de tip A in complex Plaza Residence Faza 2. Termen de finalizare octombrie 2019.Unitatile se predau semifinisate **42.100 €;** ☎0738.713.282/ 0733.248.555 office@plazaresidence.ro

361. **Militari,** dec., et. 2/11, 35 mp, 2019, garsoniera de tip A in complex Plaza Residence Faza 2. Termen de finalizare octombrie 2019.Unitatile se predau semifinisate; **42.100 €;** ☎0738.713.282/ 0738.713.283 office@plazaresidence.ro

362. **Militari,** dec., et. 1/11, 35 mp, 2019, garsoniera tip A in complex Plaza Residence faza 2.Se va preda semifinisat; **42.100 €;** ☎0738.713.282/ 0738.713.283 office@plazaresidence.ro

363. **Militari,** dec., et. parter/3, 35 mp, 2018, garsoniere, dezvolator, Militari, 36 mp utili. **30.000 €;** ☎0770.745.494 officevictoryresidence@yahoo.com

364. **Militari,** dec., et. parter/4, 40 mp, 1981, Gorjului, dec, parter din 4, nemobilata, renovata, curata, ideal investitie, apropiere mijloace de transport, metrou, acte. **46.500 €;** ☎0723.118.778/ 0723.118.760 stentorintermed@yahoo.com

365. **Militari,** semidec., et. 10/10, 31 mp, Lujerului, Veteranilor, confort 1 semidec.a, 10/10, termopan, acte, credit. **33.500 €;** ☎0726.385.622/ 0728.873.202 liviu.andrei@falc-imobiliare.ro

366. **Militari,** 1 camera dec., et. parter/4, 31 mp, 2018, Militari, garsoniera, bloc nou, finantare directa. **76.000 €;** ☎0720.888.061 trifan.catalin@developmentd.ro

367. **Militari,** 1-2 min. de Piata Veteranilor, dec., et. 7/10, 34 mp, 1977, confort 1, bloc mixt, are balcon plus acces la o terasa de 4 mp, se vinde mobilata complet, termopane, parchet, gresie, faianta, aer conditionat, calorifere schimbate, usa metalica, zugravita, libera, **40.000 €;** ☎0722.302.080

368. **Militari,** 3 min. metrou Pacii, langa Profi semidec., et. 10/10, 33 mp, 1978, bloc mixt dupa cutremur, 10/10 fara probleme la terasa (este recent facuta), confort 1 cu balcon inchis in termopan, imbunatatita complet: g, f, p, t, um, ac, in spatele Bd. Iuliu Maniu, **38.000 €;** ☎0732.639.233

369. **Militari,** Apeductului, dec., et. parter/3, 28 mp, 2018, direct dezvoltator. Comision 0%. Garsoniera 28 mp utili, bloc nou, stradal. 1 camera, bucatarie, debara, baie, hol, balcon. Loc de parcare inclus. Finisaje la alegere. RATB 138 si 178. Parter sau et 3 **26.500 €;** ☎0748.221.317/ 0727.255.853 artcityconstruct@gmail.com

370. **Militari,** Apeductului, Rezervelor dec., 40 mp, 2018, Promotie limitata, 750 e/mp util, direct dezvoltator, predare decembrie 2019, sc 40 mp, bucatarie inchisa, balcon, predare la cheie, finisaje la alegere, parcare cadou. **26.250 €;** ☎0799.936.443 proiectapeductului@iness-intermed.ro

371. **Militari,** Apeductului, Rezervelor dec., 40 mp, 2018, promotie limitata, direct dezvoltator, bloc nou p+7, sc 40 mp, predare martie 2019, bucatarie inchisa, predare la cheie, finisaje la alegere, usi pinum, marmura, granit, loc de parcare. **30.000 €;** ☎0799.936.443 proiectapeductului@iness-intermed.ro

372. **Militari,** Apeductului, Rezervelor, dec., 40 mp, 2018, pret redus de Craciun, 750 e/mp util, oferta valabila pana la 31.01.2019, direct dezvoltator, predare decembrie 2019, sc 40 mp, bucatarie inchisa, balcon, predare la cheie finisaje la alegere, parcare cadou, **26.250 €;** ☎0799.936.443 proiectapeductului@iness-intermed.ro

373. **Militari,** Apusului, Trenului nr. 5-7 semidec., et. parter/4, 20 mp, 1980, Particular, garsoniera situata la parter din 4, balcon inchis, renovata recent, in suprafata de 20 mp, libera, gresie, faianta, parchet, ferestre PVC, usa metalica, instalatii sanitare si electrice noi, **22.000 €;** ☎0731.461.711/ 0739.617.005

374. **Militari,** Apusului, Uverturii prel.RATB 200m dec., et. 1/3, 41 mp, 2018, Str.Viitorului, 3 camere dec.e, boxa si TVA inclus in pret, predare 12.2018, direct dezvoltator; **35.500 €;** ☎0728.009.231 office@pacilresidence.net

375. **Militari,** Auchan dec., et. demisol/6, 35 mp, 2017, Lidl, demisol inalt, luminos, dec.a, bucatarie inchisa, finisata, contorizata, CT, utilitati, canalizare cu supapade sens, metrou, mijloace transport, acte, credit

Imobiliare vânzări GARSONIERE

424. **Oltenitei** - Popesti Leordeni dec., et. 1/2, 33 mp, 2018, Garsoniera spatioasa in bloc NOU, direct dezvoltator, fara comision. Finisata la cheie, centrala termica, structura de beton, compartimentari din caramida. Toata utilitatile, contorizari individuale. **31.500 €;** ☎0731.510.862 andrei.vatavu@zon-adesud.ro

425. **Oltenitei,** garsoniera, bloc finalizat dec., et. 1/2, 33 mp, 2019, compartimentare practica pentru spatii utile, cu balcon si finisaje de foarte buna calitate, cu materiale din import, la alegere, in buget consistent. Accept Prima Casa 31.500 euro, cash 29.000 euro. **29.000 €;** ☎0787.672.423

426. **Oltenitei,** semistradal, bloc nou, finisaje de lux et. 1/5, 47 mp, 2016, Apartament 2 camere tip studio, dec, curte de 40 mp, apropre metrou, loc de parcare, finisaje extra lux, zona verde si linistita, toate utilitatile, usi pinum, gradinita si scoala in vecinatate, **28.000 €;** ☎0747.121.325/ 0749.122.233

427. **Ozana,** finalizat, mutare rapida, metrou 4 minute dec., et. 4/5, 16 mp, 2018, garsoniera, dec.a, etaj 4 din 5, finisata la cheie, bloc gata de mutare. Blocul se afla la doar 300 m de metrou si 200 m de RATB. Ultimele unitati disponibile! Zero comision! Dezvoltator; **18.952 €;** ☎0736.380.182/ 0725.597.221

428. **Ozana,** metrou 1 Decembrie 1918, sector 3 dec., et. parter/4, 30 mp, 2018, garsoniera superba, finisata si echipata cu centrala termica proprie, calorifere, obiecte sanitare pentru bai, tamplarie PVC, usa metalica, instalatii, **29.000 €;** ☎0722.485.440 office@estimobiliar.ro

429. **Ozana,** Titan, particular, et. parter/4, cf. 3, mobilata, gresie, faianta, parchet, usa metalica, RADET caldura, **19.500 €;** ☎0764.469.577

430. **Pallady,** Fetesti, zona verde, apropre metrou 1 Dec dec., et. 3/5, 40 mp, 2018, Direct proprietar, fara intermediari, garsoniera 40 mp, vedere rasarit, apropre de scoala si gradinita, 10 min metrou, Ratb, centrala termica de apartament, contorizare individual?, totul nou. **38.000 €;** ☎0728.228.607/ 0738.191.831

431. **Pantelimon,** dec., et. 11/11, 40 mp, 1976, proprietar vand garsoniera bloc mixt sos. Pantelimon nr. 365, et. 11/11, dec.a, an constructie 1976, bloc reabilitat termic, termopan apometre, repartitoare **31.500 €;** ☎0722.380.996

432. **Pantelimon,** Chisinau, Arena Nationala semidec., et. 7/10, 32 mp, 1981, Ocazie! Ideal investitie garsoniera renovata recent termopan gresie faianta parchet se vinde mobilata utilata ca in poze bloc 1981 rebilitat termic 7 minute MegaMall Kaufland scoala gradinita 44.000 e **44.000 €;** ☎0771.636.821 bogdanbreaban@rezoimobiliare.ro

433. **Pantelimon,** Cimitirul Armenesc, semidec., et. 5/10, 32 mp, 1981, garsoniera confort 1, semidec.a situata la etajul 5/10, are 32 mp. bloc constructie 1981, curata, 2 lifturi, cadastru si intabulare, certificat energetic **38.300 €;** ☎0731.144.159/ 021.231.23.18

434. **Pantelimon,** Cimitirul Armenesc, semidec., et. 5/10, 32 mp, 1980, ocazie, investitie, Pantelimon Cimitirul Armenesc garsoniera 32 mp parchet gresie faianta termopan usa metalica bloc 1980 etaj 5 AC Lidl 3 min scoala gradinita parc RATB 2 min 38500 euro. **38.500 €;** ☎0771.636.821 bogdanbreaban@rezoimobiliare.ro

435. **Pantelimon,** Iancului, garsoniera semidec., et. 5/10, 32 mp, 1980, **38.000 €;** ☎0722.459.956 iacob-daniel@galaxyimob.ro

436. **Pantelimon,** Ivonco Residential et. parter, 35 mp, garsoniera 35 mp util parter, 3, 4, 5, 32.500 euro + TVA 5% **34.125 €;** ☎0744.651.044/ 0744.798.859 dan.popescu@mike.com.ro

437. **Pantelimon,** Ivonco Residential, garsoniere 35 mp, 2018, 35 mp util parter, 3, 4, 5, 32.500 euro+tva 5% **34.125 €;** ☎0744.651.044/ 0744.798.859 dan.popescu@mike.com.ro

438. **Pantelimon,** Mega Mall, Delfinului dec., et. 8/10, 31 mp, 1976, Garsoniera dec.a, 8/10, bloc mixt, foarte civilizat, in imediata apropiere a Mall-ului si a Pietei Delfinului, 10 minute pana la metrou, mobilata, utilata, libera, toate actele, serizitate, **40.500 €;** ☎0742.078.877

439. **Pantelimon,** Morarilor et. 8/10, 23 mp, 1974, Recent renovata, mobilata si utilata, cu centrala proprie pe gaz si instalatie de aer conditionat, bloc anvelopat recent, boxa, apropiere metrou Simplu Confort Imobiliare **29.500 €;** ☎0741.749.009 robertdanielbotezatu@gmail.com

440. **Pantelimon,** parcul Florilor, strada Hatisului, dec., et. 4/5, 35 mp, 1982, bloc reabilitat si mixt, mansardat, cf 1, dec., termopane, curata, libera, toate actele. **39.000 €;** ☎0728.777.132 office@ramax.ro

441. **Pantelimon,** stradal, Piata Delfinului dec., et. 8/10, 31 mp, 1976, Garsoniera confort 1, dec.a situata la etajul 8/10, bloc constructie 1976, libera, cadastru si intabulare, 31 mp. bloc mixt, bloc de apartamente, necesita amenajari. **36.900 €;** ☎0731.144.159/ 021.231.23.18

442. **Parc** Titan, metrou, rezidential de lux, comision 0 semidec., et. 3/13, 42 mp, 2019, Garsoniera situata in cel mai cautat bloc nou din zona Titan. Vecintati: parc si metrou Titan (6 min de mers), Ratb (1min), Auchan, Lidl, scoli, gradinite s.a. Finisaje premium ce pot fi personalizate, **51.500 €;** ☎0736.380.183/ 0725.597.221

443. **Petre** Ispirescu, proprietar, dec., et. 9/10, 34 mp, 1981, particular, vand garsoniera spatioasa, luminoasa, libera, in planul 2 de blocuri (liniste). Aer conditionat Hitachi Inverter nou, renovata civilizat, bloc civilizat. **39.900 €;** ☎0722.236.909

444. **Piata** Kogalniceanu dec., et. parter/1, 45 mp, 1940, Ultracentral, se vinde urgent garsoniera dubla! **47.000 €;** ☎0766.603.000 cameliasimilea@housexpert.ro

445. **Piata** Muncii dec., et. 7/10, 35 mp, 1978, Garsoniera zona P-ta Muncii, dec.a, 35 mp, renovata, p+g+f+t+um+ac, mobilata/utilata, bloc mixt, proximitate metrou, parc. **45.000 €;** ☎0735.229.832

446. **Piata** Muncii, Calarasilor, dec., et. 7/8, 40 mp, 1995, zona foarte buna, pozitie excelenta stradal pe Calea Calarasilor dar cu vedere pe spate, garsoniera, spatioasa, luminoasa situata intr-un bloc mixt construit in anul 1995, nemobilata, **63.000 €;** ☎0731.300.030 robert.tentantimob@yahoo.com

447. **Piata** Muncii, Campia Libertatii dec., et. 7/10, 35 mp, 1978, Muncii, Baba Novac, Basarabia, Mihai Bravu, parc IOR, National Arena, Potcoava, Nicolae Grigorescu, Liviu Rebreanu, Mall Park Lake, **48.990 €;** ☎0722.468.349 daniel.iancu@zonadesud.ro

448. **Piata** Muncii, Registrul Comertului, dec., et. parter/parter, 34 mp, 1960, garsoniera la curte Piata Muncii, Registrul Comertului, **57.000 €;** ☎0765.584.048 mnmarius@gmail.com

449. **Piata** Sudului, Soseaua Oltenitei dec., et. 3/4, 39 mp, 1982, ID:5321, Piata Sudului, Sos Oltenitei, Garsoniera, dec, etaj 3/4, suprafata 39 mp, an ct 1982. Are ferestre cu PVC, parchet, gresie, faianta, usa metalica. Este la 7 minute de mers pana la Metroul Piata Sudului **47.000 €;** ☎0738.685.854/ 0729.842.974

450. **Piata** Universitatii, Romana Central, Maria Rosetti dec., et. 3/3, 30 mp, proprietar, etaj 3/3 + pod deasupra. Vecini de calitate. Intrarea se face pe scara secundara care este renovata. Intretinere mica, apa calda si caldura,30 m, bucatarie open-space; **21.900 €;** ☎0766.405.817

451. **Pipera-tunari** semidec., et. 3/6, 43 mp, 2015, mobilata, utilata, disponibila imediat, spatioasa, contorizare individuala, parcare, paza 24/24 la 2 min. de Scoala Americana, Mega Image, Bulevardul Pipera nr.131, Se accepta orice tip, **55.000 €;** ☎0730.166.666/ 0765.893.731 cremenita5@gmail.com

452. **Policlinica,** Titan, et. 7/10, 34 mp, 1970, Prisaca Dornei, Grigorescu, IOR, mobilata, utilata, confort 1, etaj intermediar, 7, acte la zi, curata, libera, imbunatatiri, bloc din caramida, reabilitat, zona deosebita, linistita, parc, metrou. **37.000 €;** ☎0722.518.991/ 0752.119.214

453. **Politehnica** dec., et. parter/4, 34 mp, Politehnica- confort 1, dec.a, parter, renovata, mobilata si utilata. Ideal pentru investitie. **45.000 €;** ☎0743.274.563 nina.toma@acorimobiliare.ro

454. **Popesti** Leordeni dec., et. 2/2, 33 mp, 2019, garsoniera cu credit, bloc finalizat, Popesti **31.500 €;** ☎0787.672.418 tudor@tophome.ro

455. **Popesti** Leordeni intrare, garsoniera sos Oltenitei dec., et. parter/2, 37 mp, 2018, bloc nou 2018, finisata cu toate, utilitatile racordate la reteaua orasului, bloc adiacent cu sos. Oltenitei. Acces rapid la mijloacele de transport si magazine (Lidl). Comision 0; **37.000 €;** ☎0764.180.052/ 0768.397.773 office@nemarimobiliare.ro

456. **Popesti** Leordeni, Gama Residence, Paraul Rece dec., et. 1/3, 32 mp, 2019, confort 1, dec., toate imbunatatirile noi 2019: gresie, faianta, parchet, termopan, usa metalica, videointerfon, centrala termica, balcon spatios, finalizare constructie 2019, rezervari cu 1000 euro. **34.500 €;** ☎0758.041.197 mihai.patrascu@gamainvest.ro

457. **Popesti** Leordeni, Gama Residence, Paraul Rece et. parter/3, 24 mp, 2019, confort 1, dec., toate imbunatatirile noi 2019: gresie, faianta, parchet, termopan, usa metalica, videointerfon, centrala termica, dressing separat, finalizare constructie 2019, rezervari cu 1000 euro. **27.500 €;** ☎0758.041.197 mihai.patrascu@gamainvest.ro

458. **Popesti** Leordeni, Gama Residence, Paraul Rece dec., et. 2/3, 40 mp, 2019, confort 1, dec.,toate imbunatatirile noi 2019: gresie, faianta, parchet, termopan, usa metalica, videointerfon, centrala termica, dressing separat, finalizare constructie 2019, rezervari cu 1000 euro. **42.000 €;** ☎0758.041.197 mihai.patrascu@gamainvest.ro

459. **Popesti** Leordeni, Gama Residence, Paraul Rece dec., et. parter/3, 48 mp, 2019, confort 1, dec.,toate imbunatatirile noi 2019: gresie, faianta, parchet,termopan, usa metalica, videointerfon, centrala termica,dressing separat, finalizare constructie 2019, rezervari cu 1000 euro. **50.000 €;** ☎0758.041.197 mihai.patrascu@gamainvest.ro

460. **Popesti** Leordeni, garsoniera dec.a, dec., et. parter/2, 2018, bloc nou p+2et, cu acces rapid la mijloacele de transport, la 2 statii de autobuz fata de centrul orasului. Garsoniera se vinde complet finisata cu loc de parcare in proprietate inclus. Dezvoltator; **28.000 €;** ☎0768.397.773/ 0764.180.052 office@nemarimobiliare.ro

461. **Popesti** Leordeni, Soseaua Oltenitei dec., et. 1/3, 31 mp, 2019, Garsoniera ieftina, acces rapid statie de Ratb 10 min Piata Sudului, se preda la cheie, racordata individual la utilitatile orasului, apa curenta, canalizare, gaz, centrala termica proprie, **27.300 €;** ☎0725.957.934

462. **Popesti** Leordeni, soseaua Oltenitei, dec., et. parter/2, 29 mp, 2018, garsoniera dec.a, situata pe sos. Oltenitei in Popesti Leordeni intr-un bloc nou. Garsoniera se vinde complet finisata, finisaje la alegere) si racordata la toate utilitatile. Se accepta si credit **27.900 €;** ☎0730.888.286

463. **Popesti** Leordeni, Soseaua Oltenitei, dec., et. 1/2, 34 mp, 2019, garsoniera intr-un bloc nou din constructie, finisata la cheie, centrala proprie, baie echipata complet, gresie, faianta, parchet si usi la alegere. Prima Casa. Direct dezvoltator, comision 0. **30.500 €;** ☎0726.375.629 cristian.mocanu@zon-adesud.ro

464. **Popesti,** 1 min RATB, ap cu 2 cam, zona linistita dec., et. 1/2, 52 mp, 2019, Decomandat, comision 0, 52 mp, predare martie 2019, la cheie cu G+F+P+T+UM+CT, se accepta Prima Casa. Pozitionata pe Sos Oltenitei langa primaria Popesti. Pt plata cash se fac reduceri. **48.900 €;** ☎0737.500.384 zina.epure@zonadesud.ro

465. **Popesti,** sos. Oltenitei, oferta BlackFriday, dec., et. 1/2, 33 mp, 2018, oferta garsoniera BlackFriday, 33 mp, predare decembrie 2018, se accepta Prima Casa. Predare la cheie cu g, f, p, t, um, ct. Constructie beton, caramida. Se preda la cheie. Detalii la telefon, **29.000 €;** ☎0737.500.384 zina.epure@zon-adesud.ro

466. **Prelungirea** Ghencea dec., et. 2/5, 2018, Watab Imobiliare vinde o garsoniera, su. 58 mp cu un balcon generos de 10 mp., la etajul 3 din p+ 5 al unui in bloc construit in anul 2018 in zona Ghencea. **32.900 €;** ☎0770.237.288 watabimobiliare@yahoo.com

467. **Prelungirea** Ghencea, garsoniera, NewCasa Residence dec., et. 2/3, 42 mp, 2018, NewCasa1 Residence-finalizat 95%, apartamente si garsoniere de la 850 E/mp, TVA 5% inclus, finisaje premium, posibilitate personalizare ap, parcari, boxe, zona aerisita, discount plata cash, www.newcasa.ro **32.800 €;** ☎0729.519.479 office@newcasa.ro

468. **Prelungirea** Ghencea, zona Cartierul Latin dec., et. 3/5, 40 mp, 2019, Garsoniera spatioasa, 40 mp util, cu balcon generos de 10 mp, finisata la cheie si dotata cu centrala termica proprie, calorifere si obiecte sanitare in baie, cu termen de predare Iunie 2019! **32.900 €;** ☎0762.036.921/ 0725.225.369 ramona.citu@gmail.com

469. **Pricopan,** Rahova, et. 4/10, 20 mp, cf. 2, libera, curata, toate actele, **24.800 €;** ☎0765.470.907

470. **Pucheni,** Rahova, sector 5, dec., et. demisol/10, 23 mp, 2017, promotie, bloc caramida, corp C et. ds/10, finisaje import incluse, centrala proprie, apometre, tamplarie exterioara Rehau, zona securizata, foisor, teren sport, RATB 227, teren de joaca, TVA inclus **18.000 €;** ☎0729.349.080 office@ideal-residence.ro

471. **Rahova,** et. 2/8, 30 mp, 1990, Petre Ispirescu, c-tie 1990, garsoniera mobilata si utilata complet, finisaje de calitate, spatioasa, instalatii electrice si sanitare noi, acte la zi. Liber. **36.000 €;** ☎0740.163.790/ 0765.256.538 avraimobiliare@gmail.com

472. **Rahova,** Barca, semidec., et. 3/10, 32 mp, 1988, mobilata utilata nou aragaz, frigider, masina spalat. Renovata nou gresie, faianta, parchet, termopan, cadastru, intabulare. Libera, **35.000 €;** ☎0722.542.692 pavimobiliare@yahoo.com

473. **Rahova,** Economat, et. 1/4, 17 mp, 1975, vand garsoniera cf 3 etaj 1 gaze bloc curat libera cadastru intabulare, tel, pret 15300 euro, ☎0724.549.202/ 0764.888.116

474. **Rahova,** Liceul Bolintineanu, semidec., et. 4/10, 20 mp, cf. 2, bloc mixt, gresie, faianta, parchet, termopan, usa metalica, curata, libera, acte, **24.000 €;** ☎0737.785.502/ 0765.011.786

475. **Rahova,** Muntii Carpati, et. 2/4, cf. 3, gaze la usa, bloc civilizat, stradal, **14.000 €;** ☎0763.378.077/ 0764.522.941

476. **Rahova,** Parc Sebastian, dec., et. 2/8, 40 mp, 1990, cf. 1, balcon, gresie, faianta, parchet, termopan, usa metalica, acte, **40.500 €;** ☎0737.785.502/ 0765.011.786

477. **Rahova,** Petre Ispirescu, et. 3/8, 38 mp, 1985, cf. 1, dec., g, f, p, t, um, cadastru, intabulare, **37.000 €;** ☎0766.919.499

478. **Rahova,** Petre Ispirescu, 30 mp, cf. 3, et. 3, RADET, gaze, gresie, faianta, parchet, termopan, usa metalica, aer conditionat, acte, **25.000 €;** ☎0737.785.502/ 0765.011.786

479. **Rahova,** Salaj, dec., et. 1/3, 42 mp, 2018, garsoniera Rahova, Salaj, confort 1 dec.a, etaj 1/3, 42 mp, balcon constructie 2018, finisata la cheie; **36.000 €;** ☎0732.592.007 georgedann74@yahoo.com

480. **Rahova,** Trafic Greu, Nasaud, Spatar Preda dec., et. 1/8, 41 mp, 1987, Lidl, dec.a, confort 1, 36mp utili, 41 total, et. 1/8, an cons. 1987, balcon inchis, multiple imbunatatiri, foarte curata, se vinde mobilata utilata. Acces rapid centru, ratb 117, 8, 23, 220, 1, 11, agentie, libera. **44.999 €;** ☎0737.481.773 euro.c.imobiliare@gmail.com

481. **Rahova-Muntii** Carpati, dec., et. 10/10, 47 mp, 2018, Muntii Carpati-Piata. Garsoniera pe care o propunem spre vanzare este disponibila intr- un imobil nou contruit, 2017. Cu o suprafata utila de 47 mp, garsoniera este situata la etajul 10 al imobilului, **39.900 €;** ☎0730.831.283 parvuletnelu@yahoo.ro

482. **Salaj** -Petrom semidec., et. 5/8, 28 mp, 1984, garsoniera in bloc mixt. Are termone, gresie, faianta, parchet, balcon, **31.000 €;** ☎0741.124.400

483. **Salaj** Rahova semidec., et. parter/3, 30 mp, 2018, garsoniera Salaj confort 1 sd etaj p/3 30 mp constructie 2018 finisat la cheie gresie faianta parchet termopan um centrala gaze; **28.000 €;** ☎0732.592.007 georgedann74@yahoo.com

484. **Salaj,** Pecineaga, et. parter/4, 31 mp, la cheie, plata cash, **29.000 €;** ☎0722.655.435/ 0764.522.941

485. **Salaj,** Petrom dec., et. 6/8, 40 mp, 1989, Stradal, vand garsoniera confort 1, cu imbunatatiri, gresie, faianta, parchet, termopan, usa metalica, cadastru si intabulare, pret discutabil, **40.000 €;** ☎0730.421.581

486. **Salaj,** Petrom, semidec., et. 5/8, 1984, garsoniera, bloc mixt, termopan, parchet, U.M., libera, **31.000 €;** ☎0741.124.400 nedcom.imob@gmail.com

487. **Salajan** semidec., et. 3/10, 32 mp, 1977, Garsoniera Salajan, mobilata si utilata. Bloc in curs de reabilitare, pret negociabil. **43.000 €;** ☎0722.401.467 zahariaelena@gmail.com

488. **Salajan,** Nicolae Grigorescu semidec., et. 2/3, 41 mp, 2018, - studiou, bloc nou, **46.500 €;** ☎0770.452.502/ 0726.843.350 gheorghe@cityland.ro

489. **Sebastian** Parc dec., et. parter/8, 47 mp, 1987, garsoniera (10 mp balcon), gresie, faianta, termopan, totul schimbat. Se vinde mobilata utilata, A.C iulie 2018, instal. electrica schimbata, renovata gars. in 2017, **46.000 €;** ☎0741.124.400 nedcom.imob@gmail.com

490. Sebastian, parc Kaufland, dec., et. 1/8, 42 mp, 1988, libera, geam baie, balcon mare, 42.000 €; ☎0766.394.771

491. **Sector** 3, garsoniera la 4 minute de metrou dec., et. 2/4, 15 mp, 1984, garsoniera disponibila intr-un bloc refacut complet situat langa magazinul Profi de pe Theodor Pallady, la doar 4 minute de mers pe jos pana la metrou. Finisata la cheie, contorizata separat. **21.900 €;** ☎0736.380.182/ 0766.632.795

492. **Sector** 4, metrou, garsoniera, bloc nou, dec., et. 1/4, 34 mp, 2018, puteti sa interveniti asupra modului in care se finiseaza locuinta dumneavoastra si sa o personalizati dupa propriul gust avand la dispozitie o gama variata de modele si culori. 0% comision **33.900 €;** ☎0731.510.845 mihnea.postelnicu@zonadesud.ro

493. **Sector** 5, Rahova, Liberty Mall, dec., et. parter/10, 40 mp, 1989, cf. 1, gresie, faianta, parchet, termopan, usa metalica, mobilata, utilata, **37.000 €;** ☎0737.785.502/ 0765.011.786

494. **Secuilor,** Brancoveanu, dec., et. 4/4, 40 mp, 1982, ID:5346, Secuilor, Brancoveanu, Garsoniera, confort 1 sporit, dec., etaj 4/4, suprafata 40 mp, an constructie 1982. Are ferestre cu geam termopan, parchet, gresie, faianta, usa metalica. Se accepta credit. **48.500 €;** ☎0738.685.854/ 0729.842.974

495. **Sinaia,** Valea Prahovei dec., et. 4/10, 57 mp, 2010, vand studio dec., 57.50 mp util, dotat cu gresie, faianta, parchet, geamuri termopan, usa acces antiefractie, centrala termica, calorifere, obiecte sanitare in baie. Pret promotiona **39.700 €;** ☎0733.501.453 alexandra@olympus-residence.ro

496. **Sinaia,** Valea Prahovei, dec., et. 3/10, 55 mp, 2010, vand garsoniera Sinaia, dec.a, 55.80 mp util cu: parchet, gresie, faianta, geamuri termopan, centrala+calorifere, usa metal intrare, obiecte sanitare in baie. 37.900 euro (fara TVA)-073350145. **37.900 €;** ☎0733.501.453 alexandra@olympus-residence.ro

497. **Sos** Oltenitei, garsoniera, bloc nou, dezvoltator dec., et. 5/7, 33 mp, 2019, comision 0, finisaje la alegere. Se preda complet finisata cu g, f, p, t, um, ct, baie complet utilata. Pozitionata la et 5 din 7. Termen de predare decembrie 2019. Pretul nu contine TVA. **38.800 €;** ☎0737.500.384 zina.epure@zon-adesud.ro

498. **Sos.** Giurgiului, Piata Progresul, dec., 32 mp, cf. 1, parter inalt, bloc mixt, intretinuta, libera, acte, **34.500 €;** ☎0737.785.502/ 0765.011.786

499. **Sos.** Oltenitei, garsoniera mare, direct proprietar dec., et. 1/2, 37 mp, 2018, direct proprietar, vand garsoniera dec.a, bine compartimentata si echilibrata ca spatiu, balcon posibilitate inchidere, zona linistita, aproape Ratb si metrou, toate finisajele/utilitatile. **26.000 €;** ☎0747.121.325/ 0774.075.806

500. **Soseau** Oltenitei, Berceni, dec., et. 1/2, 31 mp, 2018, garsoniera dec.a, situata pe Sos. Oltenitei, et. 1/2, bloc nou, se preda complet finisata, baie echipata, centrala termica, comion 0, direct dezvoltator, **23.000 €;** ☎0725.957.933

501. **Soseau** Oltenitei, metrou, Ratb direct proprietar dec., et. parter/2, 57 mp, 2018, garsoniera dec.a, gradina in proprietate, loc de parcare, curte foarte frumoasa, finisaje de lux, ideala pentru un cuplu, liniste, spatioasa, usi interioare pinum, foarte apropre mij. transport; **40.000 €;** ☎0749.122.233/ 0747.121.325

502. **Soseau** Oltenitei, Popesti Leordeni, garsoniera, dec., et. 1/2, 33 mp, 2018, bloc nou 2018, p+2e, finisata, toate utiltatile racordate la reteaua orasului, apropiata de centrul orasului, stradal, mijloace de transport langa bloc, magazine, scoala si gradinita. Comision 0; **31.500 €;** ☎0768.397.773/ 0764.180.052 office@nemarimobiliare.ro

503. **Soseau** Oltenitei, stradal, langa parc si Ratb, dec., et. 1/2, 35 mp, 2017, garsoniera dec.a, 35 mp, bucatarie inchisa, living mare, hol decomandare, baie, balcon tip logie. aproape Ratb, 2 min, 15 min fata de metrou Leonida. Aproape Lidl, Mega Image, gradinita, scoala, **27.000 €;** ☎0774.075.806

504. **Soseau** Oltenitei, stradal,langa parc si RATB dec., et. 1/3, 37 mp, 2018, direct proprietar, RATB si metrou, garsoniera spatioasa, dec.a, aproape ratb, gradinita, scoala, zona linistita, de case, bucatarie mare, inchisa, toate utilitatile orasului; **29.000 €;** ☎0727.121.851

505. **Soseaua** Alexandriei, Bragadiru, rate dezvoltator dec., et. 3/8, 27 mp, 2019, Procapital Development va ofera spre vanzare garsoniere intr-un ansamblu rezidential situat la numai 1,6 km de Bucuresti.Posibilitate rate la dezvoltator - rata lunara 204 Comision 0%. **25.000 €;** ☎0720.888.061 trifan.catalin@procapitald.ro

506. **Soseaua** Berceni, 7 minute metrou, dec., et. 1/5, 38 mp, 2017, garsoniera spatioasa, bloc nou, centrala termica, baie echipata, complet finisata, situata foarte apropre de metrou Dimitrie Leonida (max. 10 minute de mers pe jos). Comision 0. Direct dezvoltator, **29.400 €;** ☎0725.957.933

507. **Soseaua** Oltenitei dec., et. 1/3, 34 mp, 2018, garsoniera 34 mp, amplasata intr-un imobil nou, cu regim de inaltime: P+3E, situat intr-o zona linistita. Dotari: centrala termica,tamplarie PVC, usa metalica, finisaje la alegere, 0% comision **29.000 €;** ☎0737.500.381 andrei.niculescu@zonadesud.ro

508. **Soseaua** Oltenitei dec., et. parter/3, 31 mp, 2019, garsoniera sos. Oltenitei spatioasa, promo, direct dezvoltator **27.900 €;** ☎0737.500.381 andrei.niculescu@zonadesud.ro

509. **Soseaua** Oltenitei dec., et. 1/2, 41 mp, 2019, garsoniera spatioasa Sos.Oltenitei promo,0% comision; **40.800 €;** ☎0737.500.381 andrei.niculescu@zonadesud.ro

510. **Soseaua** Oltenitei dec., et. 5/7, 32 mp, 2019, ideal investitie! Garsoniera dec.a bloc nou, finisaje incluse. Racordata la toate utilitatile sectorului 4. Mijloc de transport in comun la 1 minut distanta. Comision 0. Direct dezvoltator; **38.800 €;** ☎0722.204.951 bogdan.tomegea@zonadesud.ro

511. **Soseaua** Oltenitei garsoniera dec.a dec., et. 1/3, 34 mp, 2018, garsoniera spatioasa, dec.a, foarte modern compartimentata, dispune de o suparafata mare 34 mp, pozitionat in imediata apropiere de mijloacele de transport in comun, dispune de toate utilitatile **30.000 €;** ☎0730.250.305

512. **Soseaua** Oltenitei, dec., et. 1/3, 34 mp, 2018, garsoniera ieftina, zona linistita, 1 min statie de Ratb, se preda finisata la cheie si racordata individual la toate utilitatile orasului. Centrala termica proprie, izolatie exterior 10 cm. Acceptam si Credit **29.000 €;** ☎0725.957.934

513. **Soseaua** Oltenitei, dec., et. 1/3, 34 mp, 2018, garsoniera spatioasa, pret negociabil cash, pe Soseaua Oltenitei, comision 0%, direct dezvoltator **30.000 €;** ☎0722.652.640 diana.berinde@premierimobiliare.ro

514. **Soseaua** Oltenitei, garsoniera, bloc nou, dec., et. 1/2, 41 mp, 2019, ansamblul este amplasat intr-o zona rezidentiala noua, foarte linistita, in apropiere de Popesti Leordeni, la doar 4 minute de statia RATB si de centre comerciale. 0% comision. Direct dezvoltator **40.500 €;** ☎0731.510.845 mihnea.postelnicu@zonadesud.ro

515. **Soseaua** Oltenitei, Popesti Leordeni dec., et. 1/2, 33 mp, 2018, Garsoniera dec.a, spatioasa, dispune de toate imbunatatiriile, se preda finisata la cheie, loc parcare inclus in pret, contorizare individuala, langa statia Ratb, se accepta credit Prima Casa, **31.500 €;** ☎0730.250.305

516. **Soseaua** Oltenitei, Prima casa, garsoniera, dec., et. 1/2, 34 mp, 2018, bloc nou. Daca rezervarea se face din timp, aveti posibilitatea de a va alege finisajele, avand la dispozitie o gama larga de modele si culori.DIRECT DEZVOLTATOR- 0%COMISION **29.000 €;** ☎0731.510.845 mihnea.postelnicu@zonadesud.ro

517. **Stefan** cel Mare semidec., et. 1/3, 49 mp, spitalul Colentina, garsoniera mare 45 mp, bloc mic din 1965, et 1/3, plus boxa de 4 mp, bloc izolat termic, acces facil metrou si transport public, Parcul Circului in apropiere. **59.000 €;** ☎0769.480.521/ 0752.980.072 george.visanescu@gmail.com

518. **Stirbei** Voda, in zona, et. 3/8, 40 mp, 1989, gars. renovata, complet mobilata, zona centrala, Cismigiu, disc., **80.000 €;** ☎0760.893.558

519. **Str.** Bucovina, Bd. Basarabiei, Arena Nationala semidec., et. 7/10, 34 mp, 1974, garsoniera are balcon. Blocul este reabilitat recent. Garsoniera fara imbunatatiri. Zona curata, linistita, plina de verdeata. **39.500 €;** ☎0771.798.017

520. **Strada** Vadul Nou, dec., et. 4/4, 36 mp, 2014, garsoniera confort I, cu balcon si imbunatatiri, mijloace de transport. Pret negociabil, **24.500 €;** ☎0762.831.026

521. **Tei,** Facultatea de Constructii, bloc 1985 dec., et. 7/10, 44 mp, 1988, dec.a, finisaje superioare, gresie, faianta, parchet, termopan, usa metal mobilata/ utilata, instalatii sanitare/ electrice noi, balcon inchis termopan, acte la zi, apropiere Lacul Tei, Colentina **52.000 €;** ☎0768.198.229

522. **Tei,** Facultatea de Constructii, bloc 1985 dec., 40 mp, 1985, Etaj 7 amenajata. Este mobilata si utilata ca in foto. Acte ok. Este ideal pentru investitie. Pozitie foarte buna. Bloc reabilitat termic **53.000 €;** ☎0770.805.447

523. **Teodor** Pallady, Ozana, privat proprietar dec., et. 1/4, 16 mp, garsoniera micuta, dar cocheta, mobilata sau nemobilata, exclus agentiile **22.900 €;** ☎0769.511.665 Stefanstefanel74@yahoo.com

524. **Theodor** Pallady, dec., et. 2/4, 15 mp, 2018, Dezvoltator. Garsoniere finalizate cu mutare imediata la 10 minute distanta de metrou 1 Decembrie. Pret incepand de la 20.900 euro pana la 22.900 euro. **22.900 €;** ☎0724.808.488/ 0725.597.221 george.t@star-construct.ro

525. **Theodor** Pallady, garsoniera, metrou, bloc nou semidec., et. 4/5, 16 mp, 1979, Procapital Development va ofera spre vanzare garsoniere intr-un bloc refacut complet. Apartamentele dispun de finisaje de bun gust si calitate superioara. **19.900 €;** ☎0720.888.061 trifan.catalin@procapitald.ro

526. **Theodor** Pallady, metrou 1 Decembrie 1918, sector 3 dec., et. 1/4, 36 mp, 2018, garsoniera, ansamblu rezidential P+4E, lift, finisaje la alegere, centrala termica proprie, calorifere, obiecte sanitare, tamplarie PVC, termopan, usa metalica, instalatii sanitare **35.500 €;** ☎0722.485.440 office@estimobiliar.ro

527. **Theodor** Pallady, Ozana, dec., et. parter/4, 30 mp, 2018, garsoniera in bloc nou, zona Theodor Pallady. Suprafata totala 29,7 mp. Achizitie direct dezvoltator. Comision 0%. **30.000 €;** ☎0722.485.440 office@estimobiliar.ro

528. **Theodor** Pallady, Titan dec., et. 1/4, 30 mp, 2018, Garsoniera dec.a zona Auchan Titan, loc parcare inclus in pret, **30.000 €;** ☎0730.888.272 andrei.stanciu@zonadesud.ro

529. **Theodor** Pallady, Titan dec., et. 4/5, 17 mp, 2018, garsoniera finalizata 5 min. de metrou, **19.860 €;** ☎0730.888.272 andrei.stanciu@zon-adesud.ro

530. **Theodor** Pallady, Titan, dec., et. parter/5, 17 mp, 2018, garsoniera finalizata gata de mutare 5 minute metrou1 Decembrie 1918; **21.900 €;** ☎0730.888.272 andrei.stanciu@zon-adesud.ro

531. **Theodor** Pallady, Titan, Ozana dec., et. 2/4, 35 mp, 2018, Garsoniera direct dezvoltator 35.85 utili la 17 min de metroul 1 Decembrie 1918. Pretul este pt plata cash, se accepta si credit ipotecar. Pentru mai multe detalii va rog sa ma contactati la nr:0737500376 **35.500 €;** ☎0737.500.376 alina.ciuculescu@zon-adesud.ro

532. **Theodor** Pallady, Titan, Ozana, dec., et. parter/4, 30 mp, 2018, garsoniera 1 Decembrie 1918 dec.a, la 17min de metroul 1 Dec 1918, pretul afisat este pentru plata cash, se accepta credit ipotecar. Pentru mai multe detalii ma puteti contacta telefonic la nr tel. **30.000 €;** ☎0737.500.376 alina.ciuculescu@zonadesud.ro

533. **Theodor** Pallady, Titan, Ozana, 1 Decembrie 1918, dec., et. 1/5, 34 mp, 2018, garsoniera bloc nou 2018, direct dezvoltator, distanta 900 m metrou **33.450 €;** ☎0730.170.085 bogdan.mavrogheorghe@zonadesud.ro

534. **Theodor** Pallady, Titan, sector 3, metrou N. Teclu semidec., et. parter/11, 31 mp, 2019, Imobiliarest va ofera o garsoniera intr-un ansamblu deosebit la doar 650 m de statia de metrou Nicolae Teclu, Auchan, Metro, Jumbo, Decathlon, Kika si în curand Ikea sunt în imediata vecinatate. **29.500 €;** ☎0721.389.312

535. **Tineretului,** Aleea Trestiana dec., et. 4/10, 42 mp, 1979, cea mai frumoasa garsoniera din Tineretului, ca si compartimentare, spatiu si pozitie. Luminoasa, bucatarie mare, hol, baie si camera spatioasa. Renovata, partial mobilata si utilata. Balcon inchis; **59.000 €;** ☎0721.115.770 dragomirdianamaria@gmail.com

536. **Tineretului,** Timpuri Noi semidec., et. 4/8, 31 mp, 1990, ID: 5334, Tineretului, Timpuri Noi, Garsoniera, conf 1, dec., etaj 4/8, suprafata 31mp, an constructie 1990. Se vinde complet mobilat si utilat. Exista si loc de parcare. La 10 min. de mers pana la metrou **54.000 €;** ☎0738.685.854/ 0729.842.974

537. **Tineretului,** Timpuri Noi dec., et. 8/10, 35 mp, 1980, Piscului, garsoniera cocheta, dec.a, et. 8/10, mobilata si utilata, vedere panoramica, la 5 min de parcul Tineretului, si Piata Norilor, acces metrou tineretului si Timpuri Noi **61.000 €;** ☎0752.980.072

538. **Tineretului,** vizavi de parc, Palatul Copiilor, dec., et. 9/10, 34 mp, 1984, 9/10 (et. 10 este locuit, acopera integral), dec.a 34 mp, bloc 1984, cu imbunatatiri, 7 min. metrou Timpuri Noi sau Tineretului, **52.000 €;** ☎0735.883.452 daniel.enache@centralimobiliare.ro

539. **Titan** et. 3/10, 34 mp, 1979, Postavaru Fostu Billa, bl 1979

Imobiliare vânzări GARSONIERE

590. **Titan,** Ozana, metrou 1 Decembrie 1918, sector 3 dec., et. parter/4, 30 mp, 2018, garsoniera 29.7 mp utili, complet finisat si utilat cu centrala termica proprie, calorifere, obiecte sanitare, tamplarie pvc, geam termoizolant, usa metalica, instalatii sanitare, loc de parcare. **30.000 €;** ☎0771.169.692 bogdan.jitaru@estimobiliar.ro

591. **Titan,** Ozana, metrou 1 Decembrie 1918, sector 3 dec., et. parter/4, 39 mp, 2018, garsoniera 38.40 mp utili, complet finisat si utilat cu centrala termica proprie, calorifere, obiecte sanitare, tamplarie PVC, geam termoizolant, usa metalica, instalatii sanitare, loc de parcare **39.000 €;** ☎0722.485.440 office@estimobiliar.ro

592. **Titan,** Ozana, metrou 1 Decembrie 1918, sector 3 dec., et. parter/4, 39 mp, 2018, garsoniera 38.40 mp utili, complet finisat si utilat cu centrala termica proprie, calorifere, obiecte sanitare, tamplarie pvc, geam termoizolant, usa metalica, instalatii sanitare, loc de parcare. **38.999 €;** ☎0722.485.440 office@estimobiliar.ro

593. **Titan,** Ozana, metrou 1 Decembrie 1918, sector 3 dec., et. parter/4, 40 mp, 2019, garsoniera cu curte de 17 mp in proprietate direct dezvoltator, comision zero. Garsoniera spatioasa, luminoasa, eleganta, finalizare rapida in zona Theodor Pallady, sector 3 **43.200 €;**

594. **Titan,** Ozana, metrou 1 Decembrie 1918, sector 3 dec., et. parter/4, 30 mp, 2018, garsoniera, ansamblu rezidential P+4E, lift, finisaje la alegere, centrala termica proprie, calorifere, obiecte sanitare, tamplarie PVC, termopan, usa metalica, instalatii sanitare, **29.700 €;** ☎0722.485.440 office@estimobiliar.ro

595. **Titan,** Ozana, metrou 1 Decembrie 1918, sector 3 dec., et. 2/4, 40 mp, Titan, Theodor Pallady, metrou 1 Decembrie 1918direct dezvoltator, comision zero. Garsoniera spatioasa, luminoasa, eleganta, finalizare rapida in zona Theodor Pallady, sector 3. **37.800 €;** ☎0741.430.423/ 0771.313.345

596. **Titan,** Ozana, Metrou 1 Decembrie 1918, sector 3, dec., et. 4/4, 34 mp, 2018, garsoniera 34.40 mp utili, complet finisat si utilat cu centrala termica proprie, calorifere, obiecte sanitare, tamplarie pvc, geam termoizolant, usa metalica, instalatii sanitare, loc de parcare **34.500 €;** ☎0722.485.440 bogdan.jitaru@estimobiliar.ro

597. **Titan,** Ozana, metrou 1 Decembrie 1918, sector 3, dec., et. 4/4, 35 mp, 2018, garsoniera 34.40 mp utili, complet finisat si utilat cu centrala termica proprie, calorifere, obiecte sanitare, tamplarie pvc, geam termoizolant, usa metalica, instalatii sanitare, loc de parcare. **34.500 €;** ☎0771.169.692 bogdan.jitaru@estimobiliar.ro

598. **Titan,** Ozana, metrou 1 Decembrie 1918, sector 3, dec., et. 1/4, 36 mp, 2018, garsoniera 35.85 mp utili, complet finisat si utilat cu centrala termica proprie, calorifere, obiecte sanitare, tamplarie pvc, geam termoizolant, usa metalica, instalatii sanitare + loc de parcare; **35.500 €;** ☎0722.485.440 office@estimobiliar.ro

599. **Titan,** Ozana, metrou 1 Decembrie 1918, sector 3, dec., et. parter/5, 37 mp, 2018, garsoniera deosebita, 37.04 mp utili, complet finisata si echipata cu centrala termica proprie, calorifere, obiecte sanitare pentru bai, tamplarie PVC, usa metalica, instalatii, **37.800 €;** ☎0722.485.440 office@estimobiliar.ro

600. **Titan,** Ozana, metrou 1 Decembrie 1918, sector 3, dec., et. parter/5, 60 mp, 2018, garsoniera deosebita, 59.4 mp utili cu gradina inclusa, complet finisata si echipata cu centrala termica proprie, calorifere, obiecte sanitare pentru bai, tamplarie PVC, usa metalica, instalatii, **46.500 €;** ☎0722.485.440 office@estimobiliar.ro

601. **Titan,** Ozana, metrou 1 Decembrie 1918, sector 3, dec., et. parter/5, 60 mp, 2018, garsoniera deosebita, 59.5 mp utili cu gradina inclusa, complet finisata si echipata cu centrala termica proprie, calorifere, obiecte sanitare pentru bai, tamplarie PVC, usa metalica, instalatii, **46.500 €;** ☎0722.485.440 office@estimobiliar.ro

602. **Titan,** Ozana, Metrou 1 Decembrie 1918, sector 3, dec., et. parter/4, 30 mp, 2018, garsoniera superba, 30 mp utili finisata si echipata cu centrala termica proprie, calorifere, obiecte sanitare pentru bai, tamplarie PVC, usa metalica, instalatii, **30.000 €;** ☎0722.485.440 office@estimobiliar.ro

603. **Titan,** Ozana, Metrou 1 Decembrie 1918, sector 3, dec., et. 4/4, 35 mp, 2018, garsoniera superba, 34.4 complet finisata si echipata cu centrala termica proprie, calorifere, obiecte sanitare pentru bai, tamplarie PVC, usa metalica, instalatii, **34.500 €;** ☎0722.485.440 office@estimobiliar.ro

604. **Titan,** Ozana, metrou 1 Decembrie 1918, sector 3, dec., et. 3/4, 36 mp, 2018, garsoniera superba, 35.85 mp utili, complet finisata si echipata cu centrala termica proprie, calorifere, obiecte sanitare pentru bai, tamplarie PVC, usa metalica, instalatii, **35.499 €;** ☎0722.485.440 office@estimobiliar.ro

605. **Titan,** Ozana, metrou 1 Decembrie 1918, sector 3, dec., et. parter/5, 42 mp, 2018, garsoniera superba, 42.5 mp utili si curte de 17 mp complet finisata si echipata cu centrala termica proprie, calorifere, obiecte sanitare pentru bai, tamplarie PVC, usa metalica, instalatii, **45.900 €;** ☎0722.485.440 office@estimobiliar.ro

606. **Titan,** Ozana, Theodor Pallady, Trapezului, Salajan dec., et. parter/3, 34 mp, 2019, vanare apartamente Theodor Pallady, Trapezului, bloc 2019. Parcare inclusa in pret, comision 0, tva inclus, direct dezvoltator, ansamblul residential se afla pe Drumul Gura Fagetului 76, **40.800 €;** ☎0724.553.281 sto_gino@yahoo.com

607. **Titan,** Palladium, metrou N. Teclu, mutare imediata semidec., et. 6/11, 31 mp, 2017, garsoniera finalizata, mutare rapida centrala calorifere parchet gresie faianta obiecte sanitare noi instalatii electrice racordata la utilitati. Imagini din imobile livrate catre cumparatori. **34.000 €;** ☎0741.430.423/ 0771.313.345 direct-constructor@gmail.com

608. **Titan,** Pallady dec., et. 2/4, 34 mp, 2019, Garsoniere spatioase, bucatarie inchisa, centrala termica proprie, aer conditionat, finisate la cheie cu materiale la alegere,locuri de parcare,locuri de joaca pentru copii, lift, pret la plata cash. **32.000 €;** ☎0729.276.900/ 0799.666.980 nelu.bitica@romcorezidential.ro

609. **Titan,** Pallady, dec., et. parter/5, 30 mp, 2018, dezvoltator, Garsoniera dec., etaj p-5, constructie beton caramida, finalizare noiembrie 2018, se preda cu g, f, p, t, um, 10 min. metrou 1 Decembrie 1918, se accepta prima casa, ipotecar, **30.000 €;** ☎0731.510.854 ionut.epure@zonadesud.ro

610. **Titan,** Pallady, oferta BlackFriday dec., et. 2/5, 34 mp, 2019, garsoniera 34 mp, et 2 din 5, predare la cheie cu g, f, p, t, um, ct. Finisaje la alegere. Predare la cheie. Bloc prevazut cu lift. Comision 0. Constructie beton, caramida. Pretul nu contine TVA **31.777 €;** ☎0730.888.285 iulian.tanasie@zonadesud.ro

611. **Titan,** Pallady, Ozana, 1 Decembrie 1918, dec., et. parter/4, 30 mp, 2018, garsoniera bloc 2018 cu 4 etaje si lift cu loc parcare gratuit apropiere metrou N. Teclu; **30.000 €;** ☎0730.170.085 bogdan.mavrogheorghe@zonadesud.ro

612. **Titan,** Postavarului, Metrou Nicolae Grigorescu dec., et. 4/4, 43 mp, 2018, garsoniera deosebita, 42.85 mp utili, complet finisata si echipata cu centrala termica proprie, calorifere, obiecte sanitare pentru bai, tamplarie PVC, usa metalica, instalatii **57.000 €;** ☎0722.485.440 office@estimobiliar.ro

613. **Titan,** Postavarului, metrou Nicolae Grigorescu dec., et. parter/4, 49 mp, 2018, garsoniera deosebita, 48.9 mp utili, complet finisata si echipata cu centrala termica proprie, calorifere, obiecte sanitare pentru bai, tamplarie PVC, usa metalica, instalatii **51.000 €;** ☎0722.485.440 office@estimobiliar.ro

614. **Titan,** Potcoava, semidec., et. 2/10, bloc de garsoniere, balcon mare, **31.000 €;** ☎0760.734.667

615. **Titan,** proprietar, metrou 1 Decembrie, Pallady, dec., et. 1/4, 30 mp, Direct proprietar, zona ideala, apropre mij. trans, vedere rasarit, loc de parcare, etaj 1 din 4, balcon mare, dec., gresie, faianta, parchet, termopan, usi interioare pinum, loc de parcare inclus, **30.000 €;** ☎0771.789.644

616. **Titan,** str Postasului, sect 3, dec., et. 1/5, 37 mp, 2019, garsoniera dec.a, ansamblu Pallady Green Residence. 37 mp su, gresie, faianta, parchet, centrala, toate finisajele la alegere direct dezvoltator, comision 0, termen finalizare iunie 2019. Pret: 39.900 e. **37.250 €;** ☎0772.127.948/ 0772.120.796 andrei.partner067@gmail.com

617. **Titan,** str Postasului, sect 3, et. parter/5, 38 mp, 2019, garsoniera dec.a, balcon, bucatarie inchisa disponibila pe et. 1, 2 si parter, gresie, faianta, parchet la alegere. Direct dezvoltator, comision 0. **36.750 €;** ☎0772.127.948/ 0772.116.388 andrei.partner067@gmail.com

618. **Titan,** str Postasului, sect 3, dec., et. 1/5, 45 mp, 2019, Titan, Auchan, Pallady Green Residence, gars 45 mpc, decom, et 1/5, toate utilii, finisaje la alegere, dir dezv, pret 37000 eur, comision 0. **35.000 €;** ☎0772.127.948/ 0765.083.277 andrei.partner067@gmail.com

619. **Titan,** str Postasului, sect 3, dec., et. 1/5, 45 mp, 2019, Titan, str. Postasului, gars. dec. sc 44 mp, et 1/5, bucatarie inchisa, balcon, finisaje la alegere. Centrala termica, usa met. lift, apropiere gradinita, acceptam credit, direct dezvoltator, comision 0. **34.900 €;** ☎0772.127.948/ 0765.083.277 andrei.partner067@gmail.com

620. **Titan,** Th. Pallady, Ozana, dec., et. 2/3, 41 mp, 2018, garsoniera dec.a, Titan, Ozana, Titanul Nou, 18 minute metrou, **39.000 €;** ☎0730.170.085 bogdan.mavrogheorghe@zonadesud.ro

621. **Titan,** Th. Pallady, Ozana, dec., et. 4/5, 17 mp, 2018, garsoniera finalizata, ideal investitie, 5 minute metrou. **20.900 €;** ☎0730.170.085 bogdan.mavrogheorghe@zonadesud.ro

622. **Titan,** Theodor Pallady, Ozana, dec., et. parter/4, 39 mp, 2018, garsoniera la 15 min de m 1 Decembrie, spatii comerciale, farmacii, hipermarket si alte puncte de interes, finisaje de calitate superioara, Auchan Titan, Ikea. **39.000 €;** ☎0722.468.349 daniel.iancu@zonadesud.ro

623. **Titan,** Theodor Pallady, Ozana, zona verde, dec., et. 1/5, 40 mp, 2018, garsoniera dec.a apropre de metrou 1 Decembrie, pretul nu include TVA, in apropierea tuturor punctelor de interes. **37.000 €;** ☎0722.468.349 daniel.iancu@zonadesud.ro

624. **Titan,** Theodor Pallady- Metrou 1 Decembrie 1918 dec., et. parter/5, 59 mp, 2019, garsoniera+curte, dec.a, 59.4 mp, complet finisata si echipata cu centrala termica proprie, calorifere, obiecte sanitare pentru bai, tamplarie PVC, usa metalica, contorizare individuala. **43.200 €;** ☎0722.485.440 office@estimobiliar.ro

625. **Titan,** Trapezului, 5 minute metrou semidec., et. 3/4, 22 mp, Garsoniera confort 2, are o suprafata de 22 mp. camera de 17 mp., etaj 3/4, boxa pe etaj, cadastru si intabulare, bloc reabilitat, **22.500 €;** ☎0731.144.159

626. **Titan,gars** 44 mp,dir dezv,str Postasului,sect 3 dec., et. 2/5, 44 mp, Titan, str. Postasului, gars. dec. sc 44 mp, et 2/5, bucatarie inchisa, balcon, finisaje la alegere. Centrala termica, usa met. lift, apropiere gradinita, acceptam credit, direct dezvoltator, comision 0. **36.750 €;** ☎0772.127.948/ 0772.127.948 andrei.partner067@gmail.com

627. **Titan-** Ozana, metrou 1 Decembrie 1918, sector 3 dec., et. parter/5, 60 mp, 2019, garsoniera+curte, dec.a, 59.5 mp, complet finisata si echipata cu centrala termica proprie, calorifere, obiecte sanitare pentru bai, tamplarie PVC, usa metalica, contorizare individuala. **43.200 €;** ☎0722.485.440 office@estimobiliar.ro

628. **Titan-Diham** bloc mixt semidec., et. 9/10, 33 mp, 1982, Titan Diham-bloc mixt 1982, etaj 9/10, semidec.a, 33 mp, reabilitat termic, imbunatatiri, mobilata si utilata,t oate actele. Bloc civilizat, fara restantieri. Acces ratb, metrou, piata, parc, spital, etc **40.000 €;** ☎0722.944.100 magichouseimob@gmail.com

629. **Titanul** Nou Fetesti, garsoniera dec.a dec., et. 1/4, 39 mp, 2018, Titanul Nou Fetesti, garsoniera dec.a direct dezvoltator, cu o suprafata utila de 38,40 mp, cu balcon, situata la o distanta de 12 minute de metrou, disponibila la etajele 1, 2, 3, 4. **39.000 €;** ☎0731.169.114/ 0756.565.565 office@titanul-nou.ro

630. **Titanul** Nou, apartament 2 camere Apartament 2 camere disponibil la etajele 1-4, dec. cu o suprafata de 53.73 mp (+4.16 mp logie), intr-un ansamblu rezidential cu un regim de inaltime de p+4, avand ca terme de finalizare anul 2019, **52.155 €;** ☎0731.169.114 office@titanul-nou.ro

631. **Titanul** Nou, Fetesti, garsoniera dec.a dec., et. 1/4, 28 mp, 2018, garsoniera dec.a, direct dezvoltator, cu o suprafata utila de 27,70 mp, cu balcon, situata la o distanta de 12 minute de metrou, disponibila la parter, intr-un imobil p+4e, **28.500 €;** ☎0731.169.114/ 0756.565.565 office@titanul-nou.ro

632. **Titanul** Nou, Fetesti, garsoniera dec.a dec., et. 1/4, 36 mp, 2018, garsoniera dec.a, direct dezvoltator,cu o suprafata utila de 35,85 mp, cu balcon, situata la o distanta de 12 minute de metrou, disponibila la etajele 1, 2, 3, 4, intr-un imobil P+4E **37.000 €;** ☎0731.169.114/ 0756.565.565 office@titanul-nou.ro

633. **Titanul** Nou, garsoniera - Ideal Prima Casa, dec., et. 1/5, 40 mp, 2018, garsoniera dec.a situata intr-un ansamblu rezidential cu un regim de inaltime de p+5e, avand ca termen de finalizare anul 2019, disponibila la etajul 1, avand o suprafata utila de 37 mp, **42.000 €;** ☎0731.169.114/ 0756.565.565 office@titanul-nou.ro

634. **Titanul** Nou, metrou Nicolae Teclu, dec., et. 1/2, 37 mp, 2018, garsoniera dubla tip studio dec.a cu o suprafata utila de 35.56 mp, cu balcon, situata la o distanta de 8 minute de statia de metrou Nicolae Teclu, in zona Titanul nou, Victor Brauner, **36.500 €;** ☎0731.169.114/ 0756.565.565 office@titanul-nou.ro

635. **Titanul** Nou, Theodor Pallady, garsoniera dec., et. 1/4, 27 mp, 2018, garsoniera dec.a cu o suprafata utila de 27 mp, situata la o distanta de 15 minute de metrou, disponibila la etajele parter, - 4, intr-un imobil finalizat avand un regim de inaltime de P+4E **26.900 €;** ☎0731.169.114/ 0756.565.565 office@titanul-nou.ro

636. **Titanul** Nou, Theodor Pallady, garsoniera dec., et. 1/4, 37 mp, 2018, Garsoniera dec.a cu o suprafata utila de 36.68 mp, situata la o distanta de 15 minute de metrou,disponibila la etajele parter - 4, intr-un imobil finalizat , avand un regim de inaltime de P+4E. **34.900 €;** ☎0731.169.114/ 0756.565.565 office@titanul-nou.ro

637. **Turda,** garsoniera moderna, bloc 2007, semidec., et. 6/9, 33 mp, 2007, comision 0%, Turda, langa Parca Regina Maria, garsoniera mobilata utilata modern, ac, centrala termica, dubla izolatie interior-exterior, luminata, marmura, granit, piatra naturala, vedere spre Arcul de Triumf **61.000 €;** ☎0727.831.455 ioachim.catalin@gmail.com

638. **Turnu** Magurele, dec., et. 4/5, 36 mp, 2018, acum la vanzare garsoniera spatioasa dec.a, in zona Turnu Magurele, Comision 0%; **30.500 €;** ☎0722.652.640 diana.berinde@premier-imobiliare.ro

639. **Unirii** Splai, dec., et. 6/8, 40 mp, 1995, Camera de Comert, bloc mixt, monolit, 1995, garosniera lux, cf. 1 sporit, dec, etaj 6/8, termopan, gresie, faianta, granit, totul de cea mai buna calitate, libera, spatioasa, ideal birou sau locuit, **76.800 €;** ☎0733.300.779 liderimobiliare@gmail.com

640. **Unirii,** Alba Iulia, Decebal, Moise Nicoara, semidec., et. 4/4, 21 mp, 1975, total mobilata modern/utilata, bloc in reabilitare, metrou, mall, pozitionare excelenta pentru investitie, zona ultracentrala, bloc deosebit, parcare, inchiriat cu 250 Euro contract Anaf 2020+3 ani. **35.000 €;** ☎0755.022.290/ 0758.323.323 office@imobservicecenter.ro

641. **Unirii,** Natiunile Unite, semidec., et. 5/6, 23 mp, 1930, ideal investitie, garsoniera in zona Unirii, Natiunile Unite, renovata, nu necesita alte investitii, imbunatatiri, se inchiriaza cu 170 euro/luna; suprafata utila este de aproximativ 23 mp, balcon 6 mp. **29.000 €;** ☎0728.973.745 marius.cojocariu@h-b.ro

642. **Unirii,** Piata Alba Iulia, mall Vitan, etaj 2/7 semidec., et. 2/7, 37 mp, 2016, agentia RealKom va ofera spre vanzare o garsoniera pe Strada Matache Dobrescu, moder mobilata si utilata, bloc de beton, etaj 2/7, 2016 anul constructiei, 37 de mp. www.realkom.ro **63.500 €;** ☎0723.620.114 natanael.postolache@realkom.ro

643. **Universitate,** 3/9, 25 mp, 2 lifturi investitie semidec., et. 3/9, 25 mp, 1945, 37000 e, Universiate, centru istoric, Calea Victoriei ideal investitie 2 lifturi acces rapid metrou Ratb facultati parc Cismigiu mobilata acte ok 37000 euro usor discutabil cash. **37.000 €;** ☎0732.864.043 adrianvochin@yahoo.com

644. **Universitate,** Balcescu, Magheru, Inter, Rosetti, dec., et. 7/10, 25 mp, 1962, 7/10 bloc mixt fara nici un risc seismic sau urgente, recent renovata, libera, dec.a, vedere spate-liniste. **45.000 €;** ☎0735.883.452 daniel.enache@centralimobiliare.ro

645. **Universitate,** Calea Victoriei, et. 1/8, 10 mp, vis a vis de Magazin Muzica, o camera, complet si modern mobilata, acces wc din holul blocului, ideala pt orice intrebuintare (locuinta, birou, atelier, depozit, arhiva, spalatorie) bloc special, locatari elevati, intretinere minima, **12.000 €;** ☎021.336.73.92/ 0734.068.151/ 0729.580.269

646. **Universitate,** Calea Victoriei, et. 6/8, 25 mp, vis a vis Magazin Muzica, gars., cf. 1, total renovata, mobilata, utilata, vedere Piata Revolutiei, situata la cota 0 a metropolei, ideala locuinta/ birou, bloc deosebit, locatari elevati, centrala termica, termopan, intretinere minima, paza, parcare, **45.000 €;** ☎021.336.73.92/ 0734.068.151/ 0729.580.269

647. **Universitate,** Romana, str. Maria Rosetti, dec., et. 3/3, 20 mp, proprietar, garsoniera cu bucatarie open space si baie proprie, renovata, accesul se face pe scara secundara; Apa calda si caldura-centrala bloc. Vecini de calitate.Intretinere mica. investitie **15.900 €;** ☎0766.405.817

648. **Vatra** Luminoasa, Parcul Ciurea, metrou, Muncii dec., et. 3/3, 45 mp, 1960, vedere parc, etaj 3/3, bl. rusesc, dec.a, amenajata, gresie, faianta, parchet, termopan, se vinde mobilata/ utilata, acte la zi, libera, contorizata, 5 minute metrou Muncii, Iancului; **54.000 €;** ☎0770.805.447 agentie2@mauwis.ro

649. **Vatra** Luminoasa, Parcul Ciurea, metrou, Muncii dec., et. 3/3, 45 mp, 1960, vedere parc, etaj 3/3, dec.a, amenajata, gresie, faianta, parchet, termopan, se vinde mobilata/ utilata, acte la zi, libera, contorizata, 5 minute metrou Muncii, Iancului, parcul National. Merita **53.000 €;** ☎0766.187.781

650. **Vitan** semidec., et. 10/10, 28 mp, 1982, Calea Vitan, Ramnicu Sarat, suprafata 28 mp, semidec.a, balcon, etaj 10/10, bloc de garsoniere an constructie 1982, toate actele necesare, cadastru si intabulare, se accepta credit, libera **29.900 €;** ☎0758.085.005

651. **Vitan** dec., et. 7/8, 40 mp, 1988, Garsoniera, decomanda in zona Mall Vitan, mobilata si utilata, bloc 1988, imbunatatiri. **56.900 €;** ☎0763.999.266

652. **Vitan** - Zizin Mall dec., et. 2/4, 41 mp, 1990, garsoniera Mall Vitan, stradal, renovata, gresie faianta, termopan, usi noi, libera, 5 minute de mers pe jos Metrou Mihai Bravu, **57.000 €;** ☎0722.318.183

653. **Vitan** -Olimpia, bloc mixt, dec., et. 6/10, 35 mp, 1978, Stadionul Olimpia-Vitan, vand garsoniera, libera, bloc mixt, bucatarie mare (patrata), balcon inchis, bloc reabilitat termic, acces metrou 8-10 minute, **41.000 €;** ☎0723.265.261 office@dinamicimobiliare.ro

654. **Vitan** Mall dec., et. 7/8, 41 mp, 1988, garsoniera de vanzare confort 1 dec.a, 41mp, etaj 7/8, gresie, faianta, parchet, 2 lifturi, camere de supraveghere, 5 minute de mers pana la Mall Vitan, cadastru, intabulare, libera; **50.500 €;** ☎0749.199.193

655. **Vitan** Mall, dec., et. 7/8, 41 mp, 1990, 2 Garsoniere Foisorului, stradal, bloc reabilitat termic, centrala termica, gresie, faianta, parchet, termopane, usa metalica, apropiere metrou Timpuri noi, pretabil investitie **85.000 €;** ☎0732.135.471

Imobiliare vânzări 2 CAMERE

656. **Vitan** Mall, dec., et. 4/8, 42 mp, 1990, garsoniera dec., vis-a-vis de Mall Vitan, spatioasa, geam la baie, bloc cu 2 lifturi, gresie, faianta, parchet, termopan, suprafata 42 mp, constructie 1990 **60.000 €;** ☎0720.302.537 traian.ciubuc@gmail.com

657. **Vitan** mall, dec., et. 2/4, 37 mp, 1990, Vitan mall garsoniera cf. 1 sporit, decom, libera, etaj 2/4, 37 mp, fara imbunatatiri, cadastru, intabulare, bine pozitionata, merita vazuta, **50.000 €;** ☎0767.922.400/ 0722.256.664 cordial-imobiliare@yahoo.com

658. **Vitan,** Auchan, semidec., et. 7/10, 32 mp, 1980, contorizata, mobilata, 10 min. metrou. Rog seriozitate, **39.000 €;** ☎0749.509.830

659. **Vitan,** Casa de Pensii, ideal investie, garsoniera semidec., et. parter/2, 37 mp, va propun o garsoniera in zona Vitan, Casa de Pensii, cu acces facil catre centru si catre mijloacele de transport in comun. Este ideala ca investitie sau pentru inchiriere in regim hotelier. **45.000 €;** ☎0722.732.975 axadomenii@yahoo.com

660. **Voluntari,** Andronache, Terra Residence, acces Nord dec., et. 1/6, 53 mp, 2008, Garsoniera confort 1 sporit, 45mp utili, 53total, terasa mare, et 1/6, dec, recent igienizata, toate imbunatatirile, centrala proprie, constructie 2008, paza, monitorizare video, apropriere Andronache, Pipera **40.300 €;** ☎0737.481.773 euro.c.imobiliare@gmail.com

Apartamente 2 camere

1. **1** Decembrie 1918, Trapezului, Metrou dec., et. 1/3, 56 mp, 2019, Decomandat, etaj1, suprafata utila 56 mp, finisat total, gresie, faianta, parchet, termopan, usa metalica, centrala termica. Zona Trapezului, apropare de bulevard si metrou.Comision 0!Georgiana! **59.200 €;** ☎0726.904.451 georgiana.l@star-construct.ro

2. **1** Decembrie 1918, Trapezului, Ozana, dec., et. 2/3, 51 mp, 2019, bloc nou, dec., finalizat, 52 mp, finisat, gresie, faianta, parchet, termopan, usa metalica, centrala termica. Zona Trapezului, apropare de metrou. Comision 0. Pentru detalii, Georgiana. **54.000 €;** ☎0726.904.451 georgiana.l@star-construct.ro

3. **1 Decembrie, Ozana dec., et. 3/11, 39 mp, 2018, Star Rezidential, Titan 1 este cel mai apreciat ansamblu rezidential din zona de Est in Cartierul Titan, la doi pasi de metrou si doar 7 minute de noul magazin Ikea si Centrul Comercial Auchan. 46.000 €; ☎0736.380.187/ 0725.597.221 constantin.s@star-construct.ro**

4. **1 Decembrie, Ozana, dec., et. 3/11, 45 mp, 2018, imobilul are un regim de inaltime D+P+11E, un numar de 81 spatii locative cu 2 si 3 camere, locuri de parcare atat la subteran cat si la exterior si un loc de joaca pt copii. Reprezentant dezvoltator. 53.000 €; ☎0736.380.187/ 0725.597.221 constantin.s@star-construct.ro**

5. **1 Dec 1918, metrou, 2 cam, 50 mp, zona noua, dec., et. 3/5, 50 mp, 2018, ap cu 2 cam, dec. suparafata utila mp, constructie noua din beton, caramida, izolat cu polistiren 10 cm finisaje la alegere g, f, p, t, um, comision 0, avem disponibil diverse ap cu 2/3 cam, credit. 43.800 €; ☎0730.888.285 iulian.tanasie@zonadesud.ro**

6. **1 Decembrie** 1918 dec., et. 5/8, 45 mp, 1974, 2 minute metrou, Piata Trapezului, Lidl, scoala, gradinita, liceu, bloc reabilitat, parchet, termopane, usa metalica, toate actele, **53.000 €;** ☎0732.135.467 ramax2016@yahoo.com

7. **1 Decembrie** 1918 semidec., et. 7/10, 51 mp, chiar la gura de metrou, stradal, Theodor Pallady, semidec., parchet, termopane, bloc reabilitat. **55.000 €;** ☎0732.135.467 ramax2016@yahoo.com

8. **1 Decembrie** 1918 dec., et. 5/10, 54 mp, 1975, chiar la metrou, dec., renovat, gresie, faianta, parchet, termopane, usa metalica, bloc reabilitat, instalatii electrice si sanitare noi. **65.000 €;** ☎0732.135.467 ramax2016@yahoo.com

9. **1 Decembrie** 1918 metrou, finalizat, balcon dec., et. 1/2, 57 mp, 2018, zona linistita, finisaje la alegere, 2 camere Metrou 1 Decembrie 1918, bloc nou, dec., avand suprafata de 57 mp, balcon de 5mp, etaj 1/2, gresie, faianta, parchet, termopan. centrala proprie. **54.100 €;** ☎0748.631.811 cristina@star-construct.ro

10. **1 Decembrie** 1918- metrou semidec., et. 9/10, 51 mp, 1973, Piata Trapezului, vand 2 camere, libere, stradal, confort 1, balcon inchis, bloc reabilitat termic, metrou langa bloc, actele efectuate, **51.000 €;** ☎0723.265.261 office@dinamicimobiliare.ro

11. **1 Decembrie,** dec., et. 1/2, 58 mp, 2018, dezvoltator, apartament 2 camere, decoamndat, bloc nou, etaj intermediar. **60.900 €;** ☎0724.808.488/ 0725.597.221 george.t@star-construct.ro

12. **1 Decembrie,** dec., et. parter/2, 67 mp, 2018, dezvoltator. Metrou 1 Decembrie, mutare rapida, avans minim 5%. Incalzire prin pardoseala. Pretul nu contine TVA. **73.100 €;** ☎0724.808.488/ 0725.597.221 george.t@star-construct.ro

13. **1 Decembrie,** Ozana, Fetesti, Pallady semidec., et. 4/5, 47 mp, 2018, proprietar, vand apartament tip studio, 47 mp, balcon, aproape ratb si metrou, zona verde, aproape scoala, gradinita. **45.000 €;** ☎0738.191.831/ 0724.458.272

14. **1 Decembrie,** parter inalt, semidec., et. parter/10, 52 mp, 1971, 2 camere semidec. cu balcon, renovat recent, toate imbunatatirile, se vinde mobilat si utilat, 5-7 minute metrou **56.000 €;** ☎0769.651.162

15. **1 Decembrie,** Titan, dec., et. 10/10, 54 mp, 1979, Aleea Buhusi, etaj 10/10, confort 1, dec., 1979, bloc reabilitat, 54 mp. Apartamentul se prezinta impecabil, renovat recent, instalatii schimbate, rulouri geam, aer conditional. **48.000 €;** ☎0742.209.990/ 021.322.92.95 imobiliare121@yahoo.com

16. **1 Decembrie,** Titan, dec., et. parter/2, 53 mp, 2018, Titan, Trapezului, avans 5%, finalizat. Ansamblu rezidential localizat in sectorul 3, in zona Titan, 1 Decembrie, aproape de statia de metrou 1 Decembrie 1918. **57.900 €;** ☎0723.243.544/ 0799.929.024 natalin.p@star-construct.ro

17. **1 Decembrie,** Titan, acces metrou, prima casa, dec., et. 2/11, 56 mp, 2018, ansamblul dispune de o localizare excelenta fiind situat in estul Bucurestiului in cartierul Titan, la doar 400 de metri de Metrou 1 Decembrie 1918 si la doar 10 minute de noul magazin Ikea. **67.500 €;** ☎0726.268.462/ 0725.597.221 aura.c@star-construct.ro

18. **1 Decembrie,** Trapezului, 2 cam, 53 mp, dec. dec., et. parter/2, 53 mp, 2018, rezidential, comision 0, finalizat. Compartimentare excelenta, constructie realizata impecabil. Finisaje moderne, centrala termica proprie, usa metalica. Vecinatati: metrou, Ratb, Piata Salajan. **57.900 €;** ☎0736.380.183/ 0725.597.221

19. **1 Mai,** Domenii, 2 camere, semidec. semidec., et. 5/7, 57 mp, 1968, Stradal, 57 mp, bucatarie, 2 holuri 2 debarale, baie cu geam, balcon mare, bloc termoizolat, luminos, vedere sud, neamenajat, proprietar. Cadastru-intabulare, liber.Metrou la 7 min. Priveliste deschisa, luminos **58.000 €;** ☎0722.254.744

20. **1 Mai,** oportunitate 2 camere, bonus loc de parcare in garaj subteran dec., et. parter/3, 49 mp, 2018, **96.000 €;** ☎0749.144.715 marius.manea@catoma.ro

21. **13 Septembrie** dec., et. 1/8, 68 mp, 1998, Procapital Development ofera spre vanzare apartament 2 camere in zona UniriiApartamentul dispune de o suprafata utila de 68mp, este recent renovat si se vinde complet mobilat si utilat .Pretul este us **99.000 €;** ☎0720.888.051 alexandru.ivan@procapitald.ro

22. **13 Septembrie** Baltagului, dec., et. 6/6, 80 mp, 2007, apartament penthouse bloc 2007, et 6, dec., mobilat si utilat premium, amenajat, camere inalte, 2 grupuri sanitare, ac, tripan, balcon terasa, centrala proprie. Drumul Sarii, **108.000 €;** ☎0728.820.095/ 0725.074.444 sweet-home_imob@yahoo.com

23. **13 Septembrie,** dec., et. 5/8, 58 mp, 1990, Panduri, apartament situat la etajul 5 al unui bloc cu 8 etaje. Apartamentul este renovat si are 2 balcoane. Are 58 mp si este dec.. **84.000 €;** ☎0725.500.704/ 0725.500.700 dan.buga@gs2000.ro

24. **13 Septembrie,** apartament 2 camere dec. dec., et. 7/8, 61 mp, 1986, apartament 2 camere dec. - 13 Septembrie (in spatele Complexului Prosper Centre), foarte cochet cu o suprafata totala de apx. 61 mp., etaj 7, bloc din 1986, mobilat si utilat complet, acte in regula **82.000 €;** ☎0760.101.325 mihaela.ion@imobe.ro

25. **13 Septembrie,** Prosper, semidec., et. 2/10, 1989, confort 1, termopan, parchet, gresie, faianta, **79.000 €;** ☎0720.592.299

26. **13 Septembrie,** Prosper, parc Sebastian, dec., et. 8/8, 60 mp, 1989, proprietar vand ap 2 camere, renovat complet, impecabil, an 1989, et 8/8, stradal. Absolut totul nou, electrice sanitare si electrice noi, tencuiala de la placa, renovat total. **73.900 €;** ☎0934.934.314 ginanegru76@yahoo.com

27. **13 Septembrie,** vand apartament 2 camere dec., et. 1/8, 66 mp, 2000, apartament cu 2 camere, situat stradal pe Calea 13 Septembrie, este confort 1, dec., cu suprafata de 66 mp si se afla la etajul 1/8. Este mobilat lux, 2 locuri de parcare exterioare, 2 balcoane. **96.000 €;** ☎0740.017.882 cezar.verziu@activpromotion.ro

28. **2 camere** Eminescu/ 80 mp /terasa/Parcare subterana dec., et. 2/4, 63 mp, 2018, **143.000 €;** ☎0799.029.194 cateliu.gabriel@catoma.ro

29. **200 m** Metrou Pacii, Iuliu Maniu, dec., et. 2/11, 46 mp, 2019, bloc nou situat la 200 de metri de statia de metrou Pacii ofera spre vanzare apartament cu 2 camere, **58.500 €;** ☎0757.578.682 razvan@rotarpark.ro

30. **23 August,** dec., et. parter/parter, 35 mp, 1938, vand casa in zona metroului Republica, cartier 23 August casa are 2 camere si un hol despartitor, invelita cu tigla toate utilitatile apa canal gaze la soba teren 130 mp cu deschidere la strada asfalt. **46.500 €;** ☎0743.060.802 amabo.imobiliare@yahoo.com

31. **Afi** Mall Cotroceni, bulevardul Timisoara, semidec., et. 9/10, 54 mp, 1970, vand ap 2 cam semidec., instalatii electrice si sanitare schimbate, contor gaz cu posibilitate de centrala, balcon de tip logie inchis in termopan rehau, grup sanitar cu geam, acte la zi, ocazie **54.999 €;** ☎0787.859.952

32. **Aleea** Ciceu, dec., et. parter/4, 51 mp, 1983, proprietar, vand apartament de 2 camere mobilat complet intr-un bloc P+4 - Aleea Ciceu, zona foarte linistita, parc in fata blocului **53.000 €;** ☎0722.652.640 diana.berinde@premieri-mobiliare.ro

33. **Alexandru** Obregia, m. Piata Sudului, 2 camere semidec., et. 8/10, 37 mp, 1970, Amenajat cu termopan, parchet in living, usa metalica, gresie, faianta-baie si bucatarie,, usi interioare noi, balcon inchis. Este civilizat si curat cu vedere dubla. cadastru, intabulare, Doar plata cash. **40.500 €;** ☎0731.877.269 prometeuimobiliare@yahoo.com

34. **A

Imobiliare vânzări 2 CAMERE

84. **Aviatiei,** 2 camere dec., et. 1, 54 mp, 1982, **125.000 €;** ☎0761.808.248 florin.landestate@gmail.com

85. **Aviatiei,** 3 minute Metrou Aurel Vlaicu. Ocazie! dec., et. 1/4, 54 mp, 1984, Aviatiei, apartament 2 camere, spatios, lumios, dec. situat in bloc de 4 nivele. Acte in ordine. Sunati acum! **115.000 €;** ☎0770.810.694 agentie13@mauwis.ro

86. **Aviatiei,** Aurel Vlaicu metrou, dec., et. 5/9, 86 mp, 2016, apartament lux doua camere in ansablu apropiere metrou Aurel Vlaicu, finalizat 2016, direct dezvoltator, finisaje la alegere. Ansamblul are numeroase avantaje: zona deosebita, apropiere metrou. **127.000 €;** ☎0725.985.762 roxana.panculescu@metropolitanresidence.ro

87. **Aviatiei,** Cofetaria Maria, dec., et. 1/4, 55 mp, 1985, 2 camere, situat la 3 minute de metrou, 5 minute parc Herastrau, iesire rapida spre toate zonele orasului, zona deosebita, verde, linistita, invetitie sigura, pret negociabil, **115.000 €;** ☎0723.606.040 goldwin-promotion@gmail.com

88. **Aviatiei,** metrou Aurel Vlaicu, Mall Promenada dec., et. 5/9, 79 mp, 2017, Apartament 2 camere Aviatiei, apropiere metrou Aurel Vlaicu spatios, dec., bucatarie inchisa, terasa, finisaje la alegere, parcare subterana, paza, gradina interioara. Comision 0%, **120.000 €;** ☎0725.985.762 roxana.panculescu@metropolitanresidence.ro

89. **Aviatiei,** metrou Aurel Vlaicu, Promenada, semidec., et. 3/4, 52 mp, 1987, Aviatiei sos. Pipera nr. 9, vand apartament 2 camere, incadrat, vedere spate, semidec, et3, langa metrou Aurel Vlaicu, bloc linistit, reabilitat, usa metalica, termopane, neamenajat recent, liber, proprietar, **94.999 €;** ☎0722.314.422 saxbobcat@gmail.com

90. **Aviatiei,** Pipera, apartament 2 camere, comision 0% dec., et. parter/7, 70 mp, 2018, ansamblul rezidential Four City North continua standardele ridicate in materie de dezvoltare imobiliara **81.121 €;** ☎0723.002.133/ 0732.376.033 contact@4city.ro

91. **B-dul** Timisoarei Frigocom semidec., et. 8/10, 40 mp, 1978, apartament 2 camere confort 2 sporti, semidec., liber, curat; **45.000 €;** ☎0735.096.378

92. **Baba** Novac et. 7/10, 54 mp, C. Libertatii, la 3 minute de intrarea in Parcul Titan, 7/10, cf. 1, spatios, 54 mp, g, f, p, t, um, bloc reabilitat, balcon inchis in termopan, ocazie, **57.000 €;** ☎0723.682.204

93. **Baba** Novac et. 9/10, 54 mp, intersectie cu C.Libertatii, langa Belvedere, vav Parc Titan, zona superba, cf.1, spatios, 54 mp, g, f, p, t, um, balcon mare inchis in termopan, 9/10, bucatarie mobilata, ocazie. **54.000 €;** ☎0723.682.204

94. **Baba** Novac et. 9/10, 54 mp, stradal vis-a-vis de parcul IOR, intersectie cu Campia Libertatii, cf. 1, balcon 54 mp, et 9/10, renovat, g, f, p, t, um, ac, locuibil, super zona, scara foarte civilizat, scoala, merita vazut, negociabil **55.000 €;** ☎0761.749.316/ 0722.824.757

95. **Baba** Novac - Reconstructiei semidec., et. 7/10, 52 mp, 1970, cf 1, semidec., 52 mp, curat, mobilat si utilat,1970, bloc reabilitat 5 min parc Ior, Park Lake, 3 min ratb, acte, credit, negociabil, **57.900 €;** ☎0724.518.227 dariahouse2006@yahoo.com

96. **Baba** Novac, et. 9/10, 54 mp, chiar langa Parc Titan, cf. 1, 54 mp, etaj 9/10, cu imbunatatiri: gresie, faianta, termopan, usa metalica, AC, bucataria mobilata, bloc reabilitat, balcon mare inchis cu termopan, **54.000 €;** ☎0734.536.795

97. **Baba** Novac, semidec., et. 8/10, 54 mp, 1970, str. Gheorghe Petrascu, cf. 1, 54 mp, etaj 8/10, balcon, ocazie, oferta reala, intre Basarabia, Arena Nationala si Baba Novac, Parcul Titan, la 2 minute de Campia Libertatii. **53.500 €;** ☎0734.536.795

98. **Baba** Novac, semidec., et. 2/4, 49 mp, 1970, strada Budacu, etaj 2/4, cf. 1, zona verde, linistita, balcon inchis, fara imbunatatiri, toate actele, vecinatati : Basarabia, Nicolae Grigorescu, Parc si Metrou Titan, oferta reala, ocazie reala. **51.000 €;** ☎0734.536.795

99. **Baba** Novac, Caloian Judetu, dec., et. 6/8, 54 mp, 1982, Baba Novac, Caloian Judetu, 6/8 dec. 54 mp. bl 1982 instalatii sanitare si electrice noi, gresie, faianta, parchet, termopan, balcon inchis, aer conditionat, usile de int. schimbate posibil CT, **76.500 €;** ☎0769.076.168/ 0724.306.586 valentincristea2001@yahoo.com

100. **Baba** Novac, chiar la restaurantul Rucar, dec., et. 3/3, bloc 3 etaje mansardat, reabilitat termic, gresie, faianta, parchet, termopane, usa metalica, curat, bucatarie mobilata si utilata, toate actele **48.000 €;** ☎0728.777.132 office@ramax.ro

101. **Baba** Novac, chiar la restaurantul Rucar, dec., et. 11/17, 51 mp, stradal, bloc reabilitat, 3 lifturi din care unul de marfa, gresie, faianta, parchet, termopane, usa metalica, liber, toate actele, **59.000 €;** ☎0728.777.132 office@ramax.ro

102. **Baba** Novac, Gh. Petrascu,ap 2 cam.semidec. semidec., et. 2, ap.2 camere, semidec.et.2/10, constr.1969, 50 mp., semimobilat, zona verde linistita, apropriere parc, patinoar, arena nationala, scoli, gradinite, pret 60000 euro, **60.000 €;** ☎0744.575.548 toni_asan@yahoo.com

103. **Baba** Novac, IOR, semidec., et. parter/10, 52 mp, 1970, apartament de 2 camere de vanzare, Baba Novac, IOR, reabilitat termic, parter, termopan bun, parchet masiv, necesita zugravit, baie cu geam, balcon inchis, semidec. langa parc si la 7 min metrou. **60.500 €;** ☎0722.163.093 akitaimobiliare2000@gmail.com

104. **Baba** Novac, Parc IOR, dec., et. 7/10, 54 mp, 1970, Baba Novac, parc, IOR Titan, 2 camere cf. 1, etaj 7/10, 54 mp, liber, bloc reabilitat, zona parc IOR, stradal, cadastru, intabulare, merita vazut. **58.000 €;** ☎0767.922.400/ 0722.256.664 cordialimobiliare@yahoo.com

105. **Baba** Novac, Parc IOR, apartament 2 camere, bloc reabilitat semidec., et. 9/10, 50 mp, 1970, **56.000 €;** ☎0726.309.142 iulian.badea@galaxyimob.ro

106. **Baduc,** Iacob Andrei, semidec., et. parter/4, 36 mp, 1970, apartament 2 camere, confort 2, semidec., situat la parterul unui bloc de 4 etaje, cu o suprafata de 36,5 metri patrati, gresie, faianta, parchet, termopan, usa metalica, centrala termica proprie, mobilat **28.500 €;** ☎0746.188.866 mar_ancomar@yahoo.com

107. **Baicului,** semidec., et. 4/4, ap. doua camere, strada Popa Nicolae; ☎0723.211.767

108. **Baicului,** vand apartament 3 camere utilate, bloc anvelopat, relatii la telefon, pret negociabil, ☎0729.869.907

109. **Baicului,** Popa Nicolae, semidec., et. 4/4, apartament doua camere, fara imbunatatiri, bloc reabilitat recent, ☎0722.208.605/ 0723.211.767

110. **Balta** Alba,Titan semidec., et. 9/10, 55 mp, 1977, vand apartament 2 camere, semidec., et.9/10, neamenajat, bloc reabilitat, apropiere centre comerciale, gradinite, scoli, metrou 10-12 min. **47.800 €;** ☎0770.754.993

111. **Baneasa,** Somesul Rece, restaurant Capricciosa semidec., et. 3/3, 35 mp, 1972, proprietar vand apartament in Baneasa, zona Antena 1, fostul sediu, vedere vest spre zona de case. Renovat complet in 2018. Parchet triplustratificat, g, f Marazzi, usi Pinum etc **64.000 €;** ☎0722.237.729 dumitruconstantin@hotmail.com

112. **Baneasa,** spre Otopeni semidec., et. 1/2, 80 mp, 2008, Apartament 2 camere 80 mp, lux, la marginea padurii, cu acces direct din DN1, mobilat si utilat in proportie de 85%. Zona linistita si securizata complet, locuri de parcare la discretie, **120.000 €;** ☎0773.724.746 mrsrbn@yahoo.com

113. **Banu** Manta semidec., et. 3/4, 50 mp, 1982, apartamentul se afla intr-un imobil P+4, pe o strada linistita, ferita de zgomotul bulevardului principal, este bine compartimentat, dotat cu sistem de alarma, aer conditiont si repartitoare de caldura. **87.000 €;** ☎0748.611.091 maria.avram@h-b.ro

114. **Banu** Manta, Primaria Sector 1, semidec., et. 2/8, 56 mp, 1982, reabilitat termic , apartament 2 camere amenajat recent, liber, cadastru, intabulare, certificat energetic. **97.500 €;** ☎0724.226.342/ 021.312.59.99 cristian@k-imobiliare.ro

115. **Barbu** Vacarescu Floreasca, semidec., et. 2/3, 1963, zona foarte buna, pozitie excelenta, apartament 2 camere semidec. situat intr-un bloc construit in anul 1963 reabilitat termic si cu acces in curtea interioara a blocului unde gasim verdeata **73.000 €;** ☎0731.300.030 robert.tentantimob@yahoo.com

116. **Barbu** Vacarescu, Kaufland, ideal inchiriere, semidec., et. 2/3, 49 mp, 1967, apartament spatios pentru aceasta zona si tipul imobilului, 2 camere etajul 2 din 3 semidec. cu balcon inchis, reabilitat, fara risc seisimic, potential de inchiriere foarte bun **69.900 €;** ☎0741.430.423

117. **Basarabia** dec., et. 4/8, 43 mp, 1982, Procapital Development ofera spre vanzare apartament de 2 camere dec. in zona Basarbia.Apartamentul este amplasat intr-un bloc construit in 1982, renovat complet in 2018, locat central, **74.000 €;** ☎0720.888.051 alexandru.ivan@procapitald.ro

118. **Basarabia** - Chisinau - etaj 1, semidec., et. 1/10, 54 mp, 1983, apartament cu 2 camere situat in zona Basarabia - Bd. Chisinau, cu acces rapid la mijloacele de transport in comun, situat la etajul 1/10 intr-un imobil reabilitat termic, semidec., geam la baie; ☎0722.732.975 axadomenii@yahoo.com

119. **Basarabia,** et. 5/10, 53 mp, 5/10, cf. 1, spatios, 52 mp, Nicolae Grigorescu, stradal, la 2 minut de Potcoava si 7 minute de Metrou Titan, liber, bloc anvelopat, termopan, fara alte imbunatatiri, cadastru, intabulare, ocazie. **53.900 €;** ☎0723.682.204

120. **Basarabia,** et. 1/10, 54 mp, 1975, Baia de Arama, 4 minute metrou, 1/9, cf. 1, 54 mp, toate imbunatatirile g, f, p, t, usa metalica, AC, mobilat si utilat complet, toate actele, **61.000 €;** ☎0734.536.795

121. **Basarabia,** semidec., et. 2/4, 51 mp, 1970, Nicolae Grigorescu, confort 1 semidec., 51 mp, etajul 2/4, bloc caramida, fara imbunatatiri, necesita renovare, situat la min metrou, merita vazut **52.000 €;** ☎0732.135.471

122. **Basarabia,** Costin Georgian, Diham, apartament 2 camere dec., et. 6/8, 53 mp, 1982, **68.000 €;** ☎0722.459.956 iacobdaniel@galaxyimob.ro

123. **Basarabia,** Diham dec., et. 9/10, 57 mp, 1980, 2 camere, dec., la etaj 9 din 10, bloc reabilitat termic, constr 1980, su 54mp, st 57mp, zona: Arena Nationala, parc, transp in comun **68.500 €;** ☎0725.084.444/ 021.210.76.00 ancasweethome@gmail.com

124. **Basarabiei** Diham, 5/10, semidec., 50 mp, semidec., et. 5/10, 50 mp, 1967, oferim spre vanzare ap 2 camere zona Diham Basarabiei constructie 1967, et. 5/10, semidec., acte ok, disc., **57.000 €;** ☎0723.460.200/ 021.210.76.00 sweethome_imob@yahoo.com

125. **Bazilescu,** soseaua Chitilei, dec., et. 1, 52 mp, 2018, apartament 2 cam, et.1, 52 mp utili/ 65 mpc, constructie noua S+P+3. Zona Sos. Chitilei str. Mezes, 22 Bucuresti Noi, dezvoltator comision 0. **64.900 €;** ☎0753.639.619/ 0723.828.370 nely_stan@yahoo.com

126. **Bd** Unirii, Zepter, dec., et. 3/9, 75 mp, 1997, Bd Unirii stradal 2 cam dec. 3/9 renovat total 2019. **137.000 €;** ☎0763.765.544 cristiboxing@yahoo.com

127. **Bd.** Brancoveanu, Oraselul Copiilor dec., et. 4/4, 52 mp, 1984, ID:5359, Bd. Brancoveanu, Oraselul Copiilor, 2 camere, confort 1, dec., etaj 4/4, suprafata 57 mp, an constructie 1984. Este la 5 minute de mers pana la Metrou Brancoveanu si Parc. Se accepta credit. **72.000 €;** ☎0738.685.854/ 0729.842.974

128. **Bd.** Tineretului, parc semidec., et. 3/8, 53 mp, 1983, bloc stradal, 1983, apartament cu vedere superba catre parc, cf. 1, etaj 3/8, termopan, parchet, gresie, faianta, liber, acte la zi, bucatarie mare. **79.900 €;** ☎0733.300.779/ 0722.300.698 liderimobiliare@gmail.com

129. **Beller** dec., et. 2/4, 55 mp, 1986, apartament 2 camere, dec., constructie 1986, suprafata 55 mp, etaj 2, fara imbunatatiri, liber, **111.900 €;** ☎0749.199.194

130. **Berceni** semidec., et. 1/14, 30 mp, 1976, ap 2 cam, etaj 1/4, gaze, termopan, um, gresie, faianta, parchet, cadastru, pret fix, **31.000 €;** ☎0727.555.519/ 0765.643.014

131. **Berceni** dec., et. 2/5, 42 mp, 2019, apartament 2 camere - bloc finalizat - mutare rapida; **45.000 €;** ☎0761.406.708 paul.smartrezidential@gmail.com

132. **Berceni** semidec., et. parter/9, 46 mp, 1977, apartamentul cu 2 camere este semidec., confort I, are suprafata totala de 54mp este impartit astfel: living cu acces in balcon inchis, bucatarie, dormitor, baie cu geam se afla la parter/ 9. **49.900 €;** ☎0756.506.430 richard.kleins@h-b.ro

133. **Berceni** semidec., et. 2/4, 38 mp, 1975, Liber, 2 camere, etaj 2/4 imbunatatiri, g, f, p, t, aer cond, loc parcare, 37.500 euro, detalii la tel., curat cadastru, intabulare. **37.500 €;** ☎0723.389.967

134. **Berceni** ,Turnu Magurele Carefour Grand Arena) . dec., et. 1/3, 55 mp, 2018, apartament 2 camere 55 mp utili, dec., Brancoveanu, Luica. **48.900 €;** ☎0721.165.251/ 0722.338.342 anca@sudrezidential.ro

135. **Berceni** - Metalurgiei dec., et. 2/11, 51 mp, 2018, dezvoltator, vand apartament 2 camere Berceni in imediata apropere a statiei de metrou, scoli, gradinite, hipermaket, banici , restaurante, **51.500 €;** ☎0721.805.158/ 0722.297.332 gabriela@metropolitanresidence.ro

136. **Berceni** 94, apartament de 2 camere nou la 7 minute de mers pe jos de statia de metrou Dimitrie Leonida, structura este de beton si compartimentarea este de caramida. Parcarea se afla pe 2 niveluri (-1 si parter). **57.000 €;** ☎0725.985.759 ana.moise@metropolitanresidence.ro

137. **Berceni** 94, langa Monaco Tower, 4 min de metrou dec., et. 2/11, 43 mp, 2019, Berceni 94, apartament de 2 camere nou la 4 minute de mers pe jos de statia de metrou Dimitrie Leonida, structura este de beton si caramida de 25 cm, compartimentarea este de caramida de 11.5 cm. **46.000 €;** ☎0725.985.759 ana.moise@metropolitanresidence.ro

138. **Berceni** 94, langa Monaco Tower, 4 min de metrou dec., et. 2/11, 57 mp, 2019, Berceni 94, apartament de 2 camere nou la 4 minute de mers pe jos de statia de metrou Dimitrie Leonida, structura este de beton si caramida de 25 cm, compartimentarea este de caramida de 11.5 cm. **60.000 €;** ☎0725.985.759 ana.moise@metropolitanresidence.ro

139. **Berceni** 94, langa Monaco Tower, 4 min de Metrou dec., et. 2/11, 70 mp, 2019, Berceni 94, Apartament de 2 camere nou la 4 minute de mers pe jos de statia de metrou Dimitrie Leonida, structura este de beton si caramida de 25 cm, compartimentarea este de caramida de 11.5 cm. **70.000 €;** ☎0725.985.759 ana.moise@metropolitanresidence.ro

140. **Berceni** 94, langa Monaco Tower, 4 min de Metrou dec., et. 1/11, 2019, Berceni 94, Apartament de 2 camere nou la 4 minute de mers pe jos de statia de metrou Dimitrie Leonida, structura este de beton si caramida de 25 cm, compartimentarea este de caramida de 11.5 cm. **64.000 €;** ☎0725.985.759 ana.moise@metropolitanresidence.ro

141. **Berceni** 94, langa Monaco Tower, 4 min de Metrou dec., et. 1/11, 2019, Berceni 94, Apartament de 2 camere nou la 4 minute de mers pe jos de statia de metrou Dimitrie Leonida, structura este de beton si caramida de 25 cm, compartimentarea este de caramida de 11.5 cm. **58.000 €;** ☎0725.985.759 ana.moise@metropolitanresidence.ro

142. **Berceni** 94, langa Monaco Tower, 4 min de Metrou dec., et. 2/11, 60 mp, 2019, Berceni 94, Apartament de 2 camere nou la 4 minute de mers pe jos de statia de metrou Dimitrie Leonida, structura este de beton si caramida de 25 cm, compartimentarea este de caramida de 11.5 cm. **63.000 €;** ☎0725.985.759 ana.moise@metropolitanresidence.ro

143. **Berceni** 94, langa Monaco Tower, 4 min de metrou dec., et. 2/11, 52 mp, 2019, Berceni 94, apartament de 2 camere nou la 4 minute de mers pe jos de statia de metrou Dimitrie Leonida, structura este de beton si compartimentarea este de caramida. Parcarea se afla pe 2 niveluri. **55.000 €;** ☎0725.985.759 ana.moise@metropolitanresidence.ro

144. **Berceni** Metalurgiei, apartament 2 camere spatios dec., et. 3/8, 66 mp, 2018, direct dezvoltator vand apartament 2 camere, dec., situat intr-un imobil cu un regim de inaltime P+8E, amplasat in Berceni, ansamblul Metalurgiei Park; **57.000 €;** ☎0721.827.390/ 0727.239.293 cristi.farcas@sudrezidential.ro

145. **Berceni** metrou, Dimitrie Leonida, dec., et. 3/5, 51 mp, 2018, apartament 2 camere dec.,etaj intermediar, dispune de toate imbunatatirile, contorizare individuala, in imediata apropiere de statia de metrou, se accepta si credite bancare inclusiv prima casa **50.900 €;** ☎0730.250.305 andrei.burcea@zonadesud.ro

146. **Berceni** Selgros Berceni, dec., et. 1/3, 55 mp, 2018, apartament 2 camere, etaj 1, bloc nou, centrala de apartament, finisaje premium la alegere, zona linistita, **48.900 €;** ☎0729.572.570/ 0724.205.825 contact@sudrezidential.ro

147. **Berceni** sos Oltenitei 2 camere conf 1, dec., et. 3/4, 70 mp, 2013, mobilat complet nou ,etaj 3 /4,gresie, faian?a, parchet, termopan ,centrala proprie, bloc caramida, izolat, loc parcare, zona linistita, verdeata, cu tot cu mobila, **63.000 €;** ☎0761.532.117

148. **Berceni,** dec., et. 2/7, 50 mp, 2018, acesta este disponibil in cel mai nou proiect imobiliar marca Apollo Residence, situat in apropiere statiei de metrou Dimitrie Leonida si este compus din 11 blocuri cu regim de inaltime de p+5e+em+m; **45.000 €;** ☎0729.572.570/ 0724.205.825 contact@sudrezidential.ro

149. **Berceni,** dec., et. 2/5, 42 mp, 2019, ap. doua camere in apropiere de statia de metrou Aparatorii Patriei intr-un imobil nou. Locuinta este la cheie: gresie, faianta, parchet, tamplarie pvc, centrala proprie si racordat individual; **42.500 €;** ☎0726.178.089/ 0722.338.342 catalin.isache@sudrezidential.ro

150. **Berceni,** dec., et. 1/5, 53 mp, 2019, apartament 2 cam dec. situat in zona Grand Arena. Se vinde complet finisat, gresie, faianta, parchet, si racordat la toate utilitatile (gaze, apa, canalizare). Merita vazut. **46.300 €;** ☎0730.888.286 marius.draghici@zonadesud.ro

151. **Berceni,** dec., et. 1/5, 51 mp, 2018, apartament modern, etaj 1, metrou 10 minute **46.900 €;** ☎0729.572.570/ 0724.205.825 contact@sudrezidential.ro

152. **Berceni,** dec., et. parter/6, 40 mp, 2018, apartamentul beneficiaza de contorizare separata. Acces facil catre mijloace de transport, centre comerciale, scoli, gradinite. comision 0%, **31.700 €;** ☎0735.222.575 cosmin.topai@zonadesud.ro

153. **Berceni,** dec., et. parter/3, 43 mp, 2018, apartamentul se afla in apropiere de mijloace de transport in comun, piata, centre comerciale, scoli, gradinite. **38.000 €;** ☎0735.222.575 cosmin.topai@zonadesud.ro

154. **Berceni,** dec., et. 3/4, 52 mp, 2018, Berceni, Brancoveanu, Luica, proprietar, vand apartament 2 camere, etaj 3/4, cu suprafata utila de 52 mp. In balcon se iese din living cat si din bucatarie. Decomandat integral. Bloc nou, din caramida **43.150 €;** ☎0722.338.342 mariuslazarescu03@gmail.com

155. **Berceni,** dec., et. 7/10, 40 mp, cf. 2, termopan, bloc stradal, acte, liber, negociabil, **37.500 €;** ☎0760.480.777

156. **Berceni,** dec., et. 2/10, 51 mp, 2018, dezvoltator, vand apartament 2 camere, Berceni. **51.500 €;** ☎0721.805.158/ 0722.297.332 gabriela@metropolitanresidence.ro

157. **Berceni,** dec., et. 4/4, 50 mp, 1978, proprietar, 2 camere Berceni, recent renovat si mobilat. Acces rapid la metrou (statie de RATB in fata blocului). 2 locuri parcare/boxa subsol, **55.999 €;** ☎0768.294.086 Cristiandicu@hotmail.com

158. **Berceni,** dec., et. 1/3, 51 mp, 2018, se vinde un ap cu 2 camere dec. intr-un bloc nou 2018. Se preda complet finisat la cheie. Contorizare la utilitati individuala. Pozitionare langa Sel Gross Berceni. Pentru detalii; **43.150 €;** ☎0725.382.190 iosif@sudrezidential.ro

159. **Berceni,** dec., et. 5/5, 57 mp, 2016, vand ap. cu 2 camere dec. vav Lidl Metalurgiei, blocul Brouwn, sector 4, suprafata 57 mp, finisat modern, parchet, gresie, faianta, termopan, usa metalica, etaj 5/5 cu pod, foarte calduros, **51.499 €;** ☎0747.140.370

160. **Berceni,** 2 camere dec.e, finalizat dec., et. 2/5, 44 mp, 2019, Apartament compus din 2 camere si dependinte si balcon in suprafata totala de 44 mp. Bransat la toate utilitatile. Acte complete. Mutare imediata, **45.000 €;** ☎0786.207.692 costin.smartrezidential@gmail.com

161. **Berceni,** 2 camere, 49 mpu, 10 min metrou M2, semidec., et. 1/5, 49 mp, 2018, Berceni, 2 camere, 10 min metrou M2, Aparatorii Patriei, **42.000 €;** ☎0787.525.615 ciprian@tophome.ro

162. **Berceni,** 2 camere, 55 mpu, 10 min metrou M2, dec., et. 1/5, 55 mp, 2018, Berceni, 2 camere, 10 min metrou M2, Aparatorii Patriei, **47.000 €;** ☎0787.525.615 ciprian@tophome.ro

163. **Berceni,** 2 dec.e, finalizat, credit, dec., et. 2/5, 2018, comision 0. Apartament compus din 2 camere dec.e in suprafata de 43mp cu balcon. Apartamentul beneficiaza de centrala proprie si este bransat la toate utilitatile orasului. Finalizat. Mutare imediata, **45.000 €;** ☎0786.207.692 smartrezidential@yahoo.com

164. **Berceni,** 300 m de metrou, oferta plata cash dec., et. parter/6, 52 mp, 2019, Ap 2 camere, metrou Berceni, reducerea substantiala la plata cash. Predare la cheie. Finisaje de lux. Direct de la dezvoltator. Comision 0. Finalizare martie **42.650 €;** ☎0722.204.952

165. **Berceni,** 300 m metrou, dec., et. 1/3, 43 mp, 2018, apartament 2 camere, situat la 300 m distanta de metrou Dimitrie Leonida, bloc nou, se preda complet finisat, baie echipata, centrala proprie, comision 0, direct dezvoltator, **40.500 €;** ☎0725.957.933

166. **Berceni,** 5 min. metrou Aparatori, piata, scoala dec., et. 4/4, 53 mp, 1983, semistradal, bloc si zona foarte civilizata, termopan, um, g, f, p, terasa buna, bucatarie spatioasa, posibil mobilat-utilat, ideala investitie, acte, acc credit, exclusivitate, vizionari oricand, rugam seriozitate! **55.990 €;** ☎0764.841.843/ 0740.687.595

167. **Berceni,** acces metrou Dimitrie Leonida dec., et. 1/5, 51 mp, 2018, apartament 2 camere, dec., bloc nou cu lift, izolat termic, se preda complet finisat, centrala termica, baie echipata. Pret credit: 39.800 euro (TVA 5% inclus). Comision 0, direct dezvoltator **37.550 €;** ☎0725.957.933

168. **Berceni,** acces metrou Dimitrie Leonida, dec., et. 1/5, 60 mp, 2018, apartament 2 camere situat in bloc nou, acces rapid metrou Dimitrie Leonida, se preda complet finisat, centrala termica, baie echipata. Comision 0. Direct dezvoltator, **46.200 €;** ☎0725.957.933

169. **Berceni,** acces metrou Dimitrie Leonida, dec., et. 1/5, 50 mp, 2018, apartament 2 camere, dec., bloc nou cu lift, izolat termic, se preda complet finisat, baie echipata, centrala termica. Comision 0, direct dezvoltator; **37.500 €;** ☎0725.957.933

170. **Berceni,** Alexandru Obregia semidec., et. 10/10, 50 mp, 1972, Ap. 2 camere, cf. 1 semidec, 50 mp SU. Igienizat recent. Liber. Apropiere scoala, gradinita, RATB, parc, piata. Toate actele. **42.500 €;** ☎0727.395.455

171. **Berceni,** Alexandru Obregia dec., et. 4/10, 50 mp, 1965, ID: 5297. Apartamentul se afla pe Bld. Alexandru Obregia, aproape de intersectia cu Turnu Magurele. 2 camere dec., cu imbunatatiri, et 4/10, 50 mp, an constr 1965. Se accepta credit. **57.000 €;** ☎0729.842.974/ 0738.685.854

172. **Berceni,** Alexandru Obregia, 52 mp, cf. 1, liber, curat, stradal, toate actele, **42.500 €;** ☎0765.470.907

173. **Berceni,** Alexandru Obregia, Stupilor, dec., et. 1/10, 50 mp, 1973, ID: 5339. Apartamentul se afla pe strada Stupilor, intre Alexandru Obregia si Constantin Brancoveanu. 2 camere dec., nerenovat, et 1/10, an constructie 1973, 50 mp. Se accepta credit. **49.000 €;** ☎0729.842.974/ 0738.685.854

174. **Berceni,** Alexandru Obregia, Turnu Magurele, dec., et. 10/10, 49 mp, 1970, vav de LIDL, apartament cu 2 camere dec.e, situat la etajul 10/10, cu o suprafata utila de 45.41mp + balcon de 3.71mp, total 49.12mp, cadastru, intabulat, liber, pret negociabil; **44.000 €;** ☎0767.653.693

175. **Berceni,** Aparatorii Patriei dec., et. 2/7, 55 mp, 2019, ap. 2 camere, Berceni, Aparatorii Patriei cu o supr. de 59.90 mp. Este situat la etajul.2 din 7, Lift pe fiecare scara. Ratb: 125, 312, 102, 312, 232, 73, 74. Pretul este 55.500 euro Tva 5% inclus. **55.500 €;** ☎0727.261.214/ 0730.988.560

176. **Berceni,** Aparatorii Patriei dec., et. parter/5, 36 mp, 2019, Se vinde dotata si finisat complet cu: centrala termic,a ferestre cu geam termopan, usa metalica,obiecte sanitare in baie, gresie, faianta, parchet laminat, usi de interior. Merita vazuta! **35.000 €;** ☎0730.888.286

177. **Berceni,** Aparatorii Patriei, dec., et. 4/7, 69 mp, 2017, apartament 2 camere etj 4 din 7, situat pe Sos Berceni la o distanta de 5 min fata de metrou. Apartamentul se preda complet finisat si bransat la toate utilitatile.Merita vazut. **79.000 €;** ☎0730.888.286

178. **Berceni,** Aparatorii Patriei, 2 camere bl cu lift dec., et. 2/5, 56 mp, 2019, Locuinta se vinde complet finisata, izolata termic, bransata la toate utilitatile, contorizata separat si dispune de: termopane Rehau 5 camere, centrala Ariston, parchet dublu click, usa metalica, **54.500 €;** ☎0724.205.825/ 0722.478.920

179. **Berceni,** Aparatorii Patriei, Metalurgiei Park, semidec., et. 2/5, 51 mp, 2018, 2 camere in bloc nou constructie 2018-2019, se vinde complet finisat la cheie si bransat individual la toate utilitatile. Se accepta orice tip de credit bancar. Detalii tel. **46.900 €;** ☎0725.382.190 iosif@sudrezidential.ro

180. **Berceni,** Aparatorii Patriei. dec., et. 2/5, 51 mp, 2019, apartament cu 2 camere situat in sectorul 4, zona Berceni, la doar cateva minute distanta fata de statia de metrou Aparatorii Patriei cu acces rapid si catre alte mijloace de transport in comun, **46.900 €;** ☎0724.205.825/ 0722.478.920

181. **Berceni,** apartament 2 camere dec., et. 2, 50 mp, 2018, Apartament 2 camere, cu o suprafata de 50 mp intr-un ansamblu rezidential nou, in zona de sud a Bucurestiului. Strazi amenajate, acces facil catre centre comerciale (Carrefour, Auchan, Selgros), **46.900 €;** ☎0726.863.405/ 0722.478.920

182. **Berceni,** aproape mijloace transport si metrou dec., et. parter/3, 60 mp, 2016, ap. gradina proprie 20 mp, totul nou, finisaje de lux, calorifere otel, centrala termica de apartament, loc de joaca, aproape metrou, vedere rasarit, accept toate formele de plata **44.000 €;** ☎0720.002.332/ 0774.075.901

183. **Berceni,** B-dul Alexandru Obregia, particular, dec., et. 9/10, 56 mp, 1980, sector 4, stradal, confort 1 dec., 9/10, 56 mp, constructie 1980, complet renovat, toate imbunatatirile, mobilat si utilat, toate actele, accept credit, **53.900 €;** ☎0739.485.317

184. **Berceni,** bd. Obregia, cinema Cultural, semidec., et. 8/10, 53 mp, 1979, stradal, gresie, faianta, parchet, termopane, usa metalica, geam baie, aer conditionat, bucatarie mare **62.000 €;** ☎0728.777.132 office@ramax.ro

185. **Berceni,** Brancoveanu, Grand Arena, dec., et. 1/3, 55 mp, 2018, constructie 2018, etaj 1/3, dec., gresie faianta, parchet termopan, centrala termica, loc de parcare inclus in pret **46.500 €;** ☎0771.685.900

186. **Berceni,** Brancoveanu, metrou, parc dec., et. 4/4, 1984, bloc 4 nivele, foarte civilizat, termopan, parchet, gresie, faianta, ac, 2 balcoane inchise, baie cu geam, vis a vis de metrou si parc, ideal investitie. **71.900 €;** ☎0761.621.036

187. **Berceni,** Brancoveanu, semistradal, et. 7/10, 38 mp, cf. 2, gresie, faianta, parchet, termopan, usa metalica, mobilat, curat, acte, **39.000 €;** ☎0737.785.502/ 0765.011.786

188. **Berceni,** bulevardul Metalurgiei stradal dec., et. 3/8, 63 mp, 2019, Ap. este la et. 3 intr-un bloc nou cu 8 etaje si se vinde la cheie cu finisaje moderne: tamplarie PVC Rehau cu geam Tripan si feronerie Roto, parchet, gresie, faianta. Centrala termica in condensatie, **56.000 €;** ☎0724.205.825/ 0722.478.920

189. **Berceni,** bulevardul Obregia, semidec., et. 8/9, 51 mp, 1970, apartament semidec., renovat total semimobilat, liber, toate actele, apropiere capat troleu si autobuz 313 **51.300 €;** ☎0765.404.303

190. **Berceni,** Carrefour Grand Arena dec., et. 2/5, 56 mp, 2018, Berceni, Carrefour Grand Arena, apartament de 2 camere spatios si luminos cu o suprafata utila totala de 56 mp aflat intr-un bloc nou cu regim de inaltime p + 5 etaje, cu lift. Loc parcare gratuit, **46.900 €;** ☎0737.500.377 mihai.nastase@zonadesud.ro

191. **Berceni,** Carrefour Grand Arena, dec., et. 2/3, 46 mp, 2019, apartament de 2 camere spatios si luminos cu o suprafata utila totala de 46 mp aflat intr-un bloc nou cu regim de inaltime P + 3 Etaje. Se preda complet finisat. Comision 0% **42.900 €;** ☎0737.500.377 mihai.nastase@zonadesud.ro

192. **Berceni,** Carrefour, Grand Arena, semidec., et. 4/5, 44 mp, 2018, apartament 2 camere, 44.43 mp balcon inclus, numai 36.500 euro. Sector 4 Berceni, Carrefour Grand Arena Lift. Tva 5% inclus. **36.500 €;** ☎0727.261.214/ 0730.988.560

193. **Berceni,** Comision 0%, metrou Dimitrie Leonida et. 2/11, 51 mp, 2019, direct dezvoltator, tva inclus, apartament 2 camere tip studio, bucatarie open space, terasa, imobil nou, caramida porotherm, fatada ventilata, finisaje de calitate la alegere, 7 minute metrou, **51.500 €;** ☎0725.985.764 cosmin@metropolitanresidence.ro

194. **Berceni,** comision 0, metrou Dimitrie Leonida dec., et. 1/11, 57 mp, 2018, direct dezvoltator, TVA inclus, imobil nou S+P+11E, cadre de beton, caramida porotherm, finisaje de calitate la alegere. Apartament 2 camere, dec., spatios, 57 mp, terasa, bucatarie inchisa, 7 min metrou. **57.000 €;** ☎0725.985.764 cosmin@metropolitanresidence.ro

195. **Berceni,** Constantin Brancoveanu, 64 mp, cf. 1, stradal, liber, scoala, neg., **51.500 €;** ☎0766.325.331

196. **Berceni,** dec., finisaje premium dec., et. 1/4, 54 mp, 2018, Smart Rezidential va propune catre vanzare un apartament de 2 camere perfect dec., situat in zona Berceni, Brancoveanu. Se acepta credit. Comision 0%, recomandam vizionare **61.500 €;** ☎0764.832.071 smartrezidential@yahoo.com

197. **Berceni,** dezv. Ratb, metrou, in curs finalizare dec., et. 1/3, 55 mp, 2018, ideal, apartament 2 camere, 55 mp, zona retrasa de case, dec., loc de parcare, mutare rapida, ideal locuit sau inchiriat, merita vazut. Aproape metrou si Ratb. **43.000 €;** ☎0727.121.851/ 0753.420.064 office@ansambluri-noi.ro

198. **Berceni,** Dimitrie Leonida dec., et. 2/4, 66 mp, 2019, Apartament 2 camere cu suprafata utila de 59.52 mp. Zona linistita, spatii verzi. Situat la doar 8 minute fata de statia de metrou Dimitrie Leonida, etaj 2 din 4, imobil nou cu lift, contor separat **55.500 €;** ☎0729.572.570/ 0724.205.825 contact@sudrezidential.ro

199. **Berceni,** Dimitrie Leonida dec., et. 3/10, 52 mp, 2018, avantaj, 3 minute metrou, dec., finisat la alegerea clientului, contorizat si bransat individual, 55000 euro, 5% avans- se accepta credite banc

Imobiliare vânzări 2 CAMERE

250. **Berceni,** metrou Dimitrie Leonida, dec., et. 2/5, 51 mp, 2018, apartament 2 camere dec., pozitionat pe etaj intermediar, foarte luminos, dispune de toate imbunatatiile se preda finisat la cheie, contorizare individuala, langa statia de metrou 100 metri **49.900 €;** ☎0730.250.305 andrei.burcea@zonadesud.ro

251. **Berceni,** metrou Dimitrie Leonida, et. 3/11, 51 mp, 2018, apartament 2 camere tip studio, ansamblu nou, finalizare 2019, caramida, finisaje de cea mai buna calitate, la alegere, apropiere statie de metrou. Ansamblul prezinta numeroase facilitati. Comision 0. **51.500 €;** ☎0725.985.764 cosmin@metropolitanresidence.ro

252. **Berceni,** metrou Dimitrie Leonida, dec., et. 1/3, 55 mp, 2018, apartament 2 camere, dec., finisaje de lux, totul nou, calorifere moderne, usi interioare din lemn, usa metalica la intrare, bloc din caramida, izolatie de 10 cm, aproape metrou si Ratb. **45.000 €;** ☎0749.122.233

253. **Berceni,** metrou Dimitrie Leonida, dec., et. 3/10, 51 mp, 2018, apartament doua camere studio, ansamblu nou, fializare 2018, dec., caramida, contorizat, finisaje la alegere, apropiere statie metrou. Ansamblu prezinta numeroase facilitati. Comision 0. **51.500 €;** ☎0725.985.762 roxana.panculescu@metropolitanresidence.ro

254. **Berceni,** metrou Dimitrie Leonida, 7 minute, dec., et. 1/5, 49 mp, 2019, proprietar, 7 minute metrou Dimitrie Leonida, 49,12 mp util, finisaje moderne, gresie, faianta, parchet, usi interior, centrala termica, parc copii, parcare subterana, 42.900 euro credit / 38.600 cash **38.600 €;** ☎0734.950.229/ 0734.092.488 dany.barbulescu@yahoo.com

255. **Berceni,** metrou exact, lux, nou mobilat, parcare, semidec., et. 3/4, 57 mp, 2012, apartament nou, lux, superb, la cheie, locuibil,nou mobilat, nou utilat, design super modern, calitate, balcon foarte mare, vedere gradini si verdeata, blocul locuit, negociabil. **55.000 €;** ☎0722.274.245/ 0769.647.350

256. **Berceni,** metrou soseaua Berceni, dec., et. 3/10, 58 mp, 2018, apartament dec., apropiere de metrou, face parte dintr-un ansamblu residential situat la numai cateva minute de statia de metrou. Constructie caramida, contorizat, izolata, zona civilizata. Comison 0%, **58.000 €;** ☎0725.985.762 roxana.panculescu@metropolitanresidence.ro

257. **Berceni,** Mol Grand Arena, dec., et. 1/5, 51 mp, 2018, apartament 2 camere, situat in bloc nou cu lift, se preda complet finisat, baie echipata, centrala proprie. Comision 0, direct dezvoltator, **43.500 €;** ☎0725.957.933

258. **Berceni,** Nitu Vasile, ap 2 cam, 2/4, semid, semidec., et. 2/4, 48 mp, 1968, Berceni, va oferim la vanz pe str. Nitu Vasile, pe langa circa financiara un ap 2 cam, cf 1, semid in s 48 mp, situat la 2/4 liber si nezugravit. Pret 45000 euro fix cu cash fara credit. Rel Dan. **43.000 €;** ☎0733.657.211 Danyion67@yahoo.com

259. **Berceni,** Nitu Vasile, Brancoveanu, semidec., et. 7/10, 59 mp, 1982, cf. 1, liber, renovat, izolat termic, **58.000 €;** ☎0723.723.485

260. **Berceni,** Obregia, dec., et. 9/10, 54 mp, 1979, cf. 1, totul nou, mobilat, utilat, toate imbunatatirile, bloc stradal, neg., **55.800 €;** ☎0760.480.777

261. **Berceni,** Obregia, dec., et. 9/10, 56 mp, 1980, ID: 5273, Bd. Obregia, Berceni, 2 camere, confort 1, dec., etaj 9/10, suprafata 56 mp, an constructie 1980. Are ferestre cu geam termopan, parchet, gresie, faianta, usa metalica. Bucatarie mare **53.900 €;** ☎0738.685.854/ 0729.842.974

262. **Berceni,** Obregia, particular, statia Mladinovici, semidec., et. 2/9, 53 mp, 1965, zona verde, vecini civilizat, 2 min. statia autobuz 313, **52.000 €;** ☎0722.631.703

263. **Berceni,** Oltenitei, Lidl Popesti dec., et. 5/5, 51 mp, 2014, et. 5/5+pod, lift, mobilat, balcon inchis/ mobilat, ac, hota, plita gaz, cuptor electric, centrala gaz, baie utilata, langa Lidl, 7 min. tramvai, 20 min. metrou, loc de parcare 2000 euro neinclus in pret **60.000 €;** ☎0730.249.494 razvanzamfir1@yahoo.com

264. **Berceni,** Piata Resita, semidec., et. 1/4, 37 mp, 1975, apartament 2 camere, confort 2, parchet, termopan, usa metalica, zugravit recent, balcon inchis in termopan, geam la baie, **41.000 €;** ☎0746.188.866 mar_ancomar@yahoo.com

265. **Berceni,** Piata Resita, semidec., et. 2/4, 48 mp, chiar pe strada Uioara, bloc 4 etaje, reabilitat, complet renovat, instalatii electrice si sanitare schimbate, gresie, faianta, parchet, termopane, usa metalica, liber, toate actele, **48.000 €;** ☎0728.777.132 office@ramax.ro

266. **Berceni,** Piata Resita, et. 5/5, 50 mp, 2012, renovat, centrala, balcon, liber, termopan, gresie, faianta, um, parchet, intabulare, **40.000 €;** ☎0721.975.839

267. **Berceni,** piata Sudului, chiar pe Secuilor, semidec., et. 7/10, cf 2, etajul 7, fara imbunatatiri, geam baie, liber, toate actele, negociabil **40.000 €;** ☎0728.777.132 office@ramax.ro

268. **Berceni,** piata, apropiere metrou, dec., et. 3/10, 55 mp, 2018, apartament decomnadat, etaj intermediar, apropiere de metrou face parte dintr-un ansamblu rsidential cu finalizare in noiembrie. Finisaje la alegere, contorizare, apropiere scoli, magazine. Comision 0. **55.000 €;** ☎0725.985.762 roxana.panculescu@metropolitanresidence.ro

269. **Berceni,** Postalionului, 2 dec.e, parcare dec., et. 1/5, 52 mp, 2018, super oferta - Smart Rezidential va propune catre vanzare un apartament de 2 camere, dec., in suprafata utila totala de 52 mp cu bucatarie inchisa si balcon. Loc de parcare inclus in pret! **43.750 €;** ☎0764.832.071 smartrezidential@yahoo.com

270. **Berceni,** Resita, Gradistea dec., et. 1/4, 53 mp, 1978, ID: 2902. Apartamentul se afla pe strada Gradistea, intre strada Resita si Soseaua Giurgiului. 2 camere dec., cu ceva imbunatatiri, etaj 1/4, an constr 1978, 53 mp. Se accepta credit. **50.000 €;** ☎0729.842.974

271. **Berceni,** Romprim, Sos Oltenitei dec., et. 3/5, 42 mp, 2017, apartament 2 camere, finalizat cu acte gata, mutare imediata, totul nou, gresie, faianta, parchet, centrala termica de apartament pe gaz. Statie tramvai 500 m, statie STB 200 m **43.500 €;** ☎0725.957.934

272. **Berceni,** sector 4 - Grand Arena dec., et. 1/5, 52 mp, 2018, Apartament de 2 camere spatios si luminos cu o suprafata utila totala de 52 mp aflat intr-un bloc nou cu regim de inaltime P + 5 Etaje **41.500 €;** ☎0737.500.377 mihai.nastase@zonadesud.ro

273. **Berceni,** sector 4, semidec., et. 3/10, 51 mp, 1986, proprietar, 2 camere, confort 1, 51 mp, semidec., 3/10, renovat complet si de calitate, balcon, in apropiere de statii autobuz, tramvai si metrou. Pret 67000 euro. Exclus intermediari. **67.000 €;** ☎0765.943.461

274. **Berceni,** sector 4, Selgros, dec., et. 1/3, 53 mp, 2018, ap.cu 2 camere disponibil intr-un imobil nou, dec., balcon, centrala proprie, finisaje de buna calitate, toate utilitatile. Ansamblu rezidential securizat cu bariere, parcare disponibila. **45.000 €;** ☎0722.664.430/ 0731.491.608 cristian@sudrezidential.ro

275. **Berceni,** sector 5, et. 1/4, 40 mp, 1986, apartament 2 camere, zona Berceni, acces rapid la mijloacele de transport in comun, la 15 min de Sun Plaza. Blocul este situat intr-o zona linistita, iar apartamentul se vinde complet mobilat. **41.000 €;** ☎0733.513.171 patrasescu.marilena@gmail.com

276. **Berceni,** Sellgros stradal ap cu 2 cam plus curte, dec., et. parter/3, 40 mp, 2018, apartament cu terasa si curte individuala de 47 mp, intr-un bloc nou imprejmuita cu gard, proprietate cadastru si intab, centrala proprie, imobil 2018, finisaje si dotari incluse. **47.900 €;** ☎0722.478.920/ 0726.863.405 cal_182002@yahoo.com

277. **Berceni,** statia de metrou Aparatorii Patriei semidec., et. 2/7, 50 mp, 2018, apartament 2 camere statia de metrou Apartorii Patriei, 50 mp utili, Berceni sector 4 **46.500 €;** ☎0735.527.098/ 0724.112.489 catalin.angheluta@yahoo.com

278. **Berceni,** strada Luica Str. Odei dec., et. 1/3, 50 mp, 2018, Berceni - Luica, apartament 2 camere, dec., etaj intermediar, 50 mp utili, ansamblu rezidential, izolat exterior, infrastructura completa, statii RATB, contorizat individual **45.000 €;** ☎0731.308.398

279. **Berceni,** Turnu Magurele, dec., et. 4/4, 50 mp, 2018, ocazie apartament cu 2 camere dec. stradal, statie Ratb in fata ansamblului, finisat la cheie, centrala proprie, obiecte sanitare in baie, loc parcare. Mutare imediata. Comision 0. Doar plata cash. **40.000 €;** ☎0726.375.629 cristian.mocanu@zonadesud.ro

280. **Berceni,** Turnu Magurele, Brancoveanu dec., et. 2/4, 52 mp, 2018, ocazie apartament cu 2 camere dec. , statie Ratb la 700 m, finisat la cheie, centrala proprie, obiecte sanitare in baie, etc. Loc parcare inclus. Finalizare luna Aprilie 2019. Comision 0%. **38.500 €;** ☎0726.375.629 cristian.mocanu@zonadesud.ro

281. **Berceni,** Turnul Magurele, dec., et. 4/4, 50 mp, 2018, ocazie, ap. 2 camere dec., bloc nou finisat complet (gresie, faianta, parchet, centrala proprie, etc). Merita vazut, disponibil imediat, doar plata cash **41.500 €;** ☎0730.888.286

282. **Berceni,** Vista Rezidential, apartament 2 camere, modern, dec., et. 3/4, 46 mp, 2015, **65.900 €;** ☎0723.242.117 anisoara.tanase@galaxyimob.ro

283. **Berceni,** zona Dimitrie Leonida dec., et. 1/7, 2019, Spre vanzare apartament cu 2 camere dec. et 1 ce dispune de finisaje de cea mai buna calitate, centrala termica de apartament, loc parcare, spatii verzi. Se poate achizitiona prin credit. **55.000 €;** ☎0728.888.168 sorin@sudrezidential.ro

284. **Berceni-** Aparatorii Patriei dec., et. 1/10, 57 mp, 2018, dezvoltator vand apartament 2 camere fatada ventilata. Metropolitan Group iti rasplateste alegerea printr-un card complet de beneficii, servicii si discount-uri! **57.000 €;** ☎0721.805.158/ 0722.297.332 gabriela@metropolitanresidence.ro

285. **Berceni-** Moldovita semidec., et. 4/10, 40 mp, 1979, vand ap. 2 cam. Aleea Moldovita, bloc din caramida, supravegheat video, gresie, faianta, usa metalica, parchet, renovat recent, liber. Cadastru si intabulare. **45.000 €;** ☎0723.427.958 ellenna1978@yahoo.com

286. **Berceni-Brancoveanu,** sector 4 dec., et. 2/4, 57 mp, 2018, 2 camere Berceni - Brancoveanu, comision 0%. **65.800 €;** ☎0724.744.755 mihaela.smartrezidential@gmail.com

287. **Berceni-comision** 0%-metrou Dimitrie Leonida et. 3/11, 62 mp, 2018, direct dezvoltator, tva inclus, apartament 2 camere spatios, 62 mp, living open sapce cu bucataria, 27 mp, terasa, imobil nou, caramida porotherm, fatada ventilata, finisaje de calitate la alegere, 7 min metrou, **61.500 €;** ☎0725.985.764 cosmin@metropolitanresidence.ro

288. **Berceni.** dec., et. parter/6, 36 mp, 2018, Acces facil la mijloace de transport, centre comerciale, scoli, gradinite. Exista posibilitatea platii cu credit, in acest sens oferim asistenta gratuita pentru intocmirea dosarului. Comision 0%, **32.500 €;** ☎0735.222.575 cosmin.topai@zonadesud.ro

289. **Berceni.** dec., et. 1/6, 61 mp, 2017, Imobilul este bransat la toate utilitatile iar apartamentul beneficiaza de contorizare separata. Comision 0%, **50.900 €;** ☎0735.222.575 cosmin.topai@zonadesud.ro

290. **Bld.** Brancoveanu, Cetatea Veche dec., et. 6/8, 52 mp, 1982, ID: 5377, Bld. Brancoveanu, Cetatea Veche, 2 camere, confort 1, dec., etaj 6/8, suprafata 52 mp, an constructie 1982. Are ferestre cu geam termopan, parchet, gresie, faianta, usa metalica. **58.000 €;** ☎0738.685.854/ 0729.842.974

291. **Bragadiru** - Scandinavia - West Parc - RATB 302 semidec., et. 2/3, 55 mp, 2016, 2 camere, etaj 2 din 3, 55 mp, finisat la cheie, utilitati individuale, bucatarie inchisa, baie cu geam, balcon inchis cu termopan, bloc caramida 2016, RATB la 300m linia 302. Comision 0%! 45.900 Euro **45.900 €;** ☎0730.556.910

292. **Bragadiru** Str Diamantului (Rond Cristalului). dec., et. 2/2, 60 mp, 2018, apartament de vanzare racordat la toate utilitat?ile gaze, apa, electricitate si canalizare, cadastru si intabulare, bloc locuit in totalitate, zona deosebita, accept Prima Casa si credit ipotecar; **42.000 €;** ☎0722.252.995

293. **Bragadiru,** semidec., et. 3/3, 45 mp, 2014, proprietar. Vand apartament de 2 camere, foarte luminos, complet mobilat si utilat (cum este prezentat in imagini), aer conditionat, balcon inchis. **40.000 €;** ☎0722.638.982 adnana.platon@yahoo.com

294. **Bragadiru,** 2 camere cu mutare imediata dec., et. 1/3, 56 mp, 2015, Bragadiru Residence Exclusive va ofera spre vanzare apartament cu 2 camere, situat in orasul Bragadiru, ce dispune de 56 mp utili si 10 mp balcon, cu living, baie, bucatarie open space si dormitor. **35.000 €;** ☎0730.668.987 office@bragadiruresidenceexclusiv.ro

295. **Bragadiru,** apartament 2 camere, terasa si curte dec., et. parter/3, 45 mp, 2018, proprie. Bragadiru Residence Exclusive va propune spre vanzare apartament cu 2 camere cu o suprafata utila de 45 mp, 21 mp terasa si 72 mp curte proprie, situat la parterul unui bloc cu structura P+3E. **47.000 €;** ☎0763.739.612 office@bragadiruresidenceexclusiv.ro

296. **Bragadiru,** apartament finisat cu 2 camere dec., et. 4/4, 68 mp, 2017, Bragadiru Residence Exclusive va propune spre vanzare apartament cu 2 camere, finisat, situat in Bragadiru, in bloc nou. Apartamentul are 68 mp utili la pret avanjatos. **44.500 €;** ☎0773.911.552 office@bragadiruresidenceexclusiv.ro

297. **Bragadiru,** apartament si curte semidec., et. parter/1, 50 mp, 2012, pentru relaxarea familiei tale. Bragadiru Residence Exclusive va ofera spre vanzare apartament semidec., cu o suprafata utila de 50 mp si curte comuna de 300 mp, loc ideal pentru relaxare, apartamentul fiind amplasat in vila. **43.000 €;** ☎0730.668.987 office@bragadiruresidenceexclusiv.ro

298. **Bragadiru,** Cartier Independentei, dec., et. 2/3, 45 mp, 2018, vanzare apartament 2 camere tip studio la etajul 2/3 avand o suprafata de 45mp cu balcon de 4mp, bucatarie open space. Loc de parcare inclus, Toate utilitatile bransate. Pret 32000, se accepta credit. **32.000 €;** ☎0771.283.084 georgiana.barbu@bragadiruresidenceexclusiv.ro

299. **Bragadiru,** et. 1/3, sos. Alexandriei pod, dec., et. 1/3, 43 mp, 2018, et 1/3, dec. centrala, bloc 100% locuit loc parcare gratuit, constr. 2018, strada cu acces doar la cei din acele blocuri, contracte de utilitati facute, poze reale langa Leroy Merlin, **39.900 €;** ☎0721.607.265

300. **Bragadiru,** Leroy Merlin apartament 2 camere, dec., et. parter/3, 53 mp, 2017, Bragadiru Residence Exclusiv va propune spre vanzare apartament cu 2 camere, cu bucatarie open space, suprafata utila 53 mp si balcon 4,30 mp. Imobilul dispune de toate utilitatile, mutare imediat, **36.000 €;** ☎0730.668.987 office@bragadiruresidenceexclusiv.ro

301. **Bragadiru,** sos. Alexandriei stradal, dec., et. parter/3, 55 mp, 2018, oferta vanzare apartament 2 camere la cheie dec. situat la parter/3 cu balcon, avand o suprafata de 55 mp, bucatarie open space, Loc de parcare inclus, toate utilitatile bransate **37.000 €;** ☎0771.283.084 georgiana.barbu@bragadiruresidenceexclusiv.ro

302. **Brancoveanu** Berceni, dec., et. demisol/5, 48 mp, 2017, apartament cu 2 camere gata de mutat, situat in ansamblu rezidential de lux, zona Brancoveanu- Turnu Magurele. Apartamentul este mobilat fara electrocasnice. Constructie si finisaje lux. Poze reale loc; **46.500 €;** ☎0737.000.035 bogdan.gheorghiu@zonadesud.ro

303. **Brancoveanu** direct dezvoltator finisaje lux dec., et. 1/4, 52 mp, 2018, bloc nou etaj 1/4 suprafata construita de 66 mp, bucatarie inchisa, finisaje lux, gresie, faianta rectificata si portelanata, Spania, Italia, parchet lemn masiv Germania usi de interior si usa metalic, **59.000 €;** ☎0762.861.186 marius.smartrezidential@gmail.com

304. **Brancoveanu** metrou, apartament 2 camere, dec., et. 1/5, 63 mp, 2018, va propunem catre vanzare un apartament dec., acces rapid la intrarea in Parcul Oraselul Copiilor si statia de metrou Constantin Brancoveanu. Apartamentul se preda la cheie. **94.800 €;** ☎0764.832.071 smartrezidential@yahoo.com

305. **Brancoveanu** metrou,7 statii de bus,Ucea,6 statii, semidec., et. 6/10, 39 mp, 1976, Aparatorii Patriei, stradal bulevard, autobuz la colt, bloc vest, securizat, cf. 2, balcon, economic, contorizat, apa, gaz, Radet, geam bai. Acces Berceni, Sun Plaza, Grand Arena mall. Exclusiv. Liber. **37.499 €;** ☎0721.927.522

306. **Brancoveanu,** semidec., et. 1/4, 44 mp, 2018, apartament 2 camere 42 mp, finisaje premium. Toate utilitatile racordate individual. Centrala proprie + calorifere. Se accepta orice tip de credit. Direct dezvoltator. Comision 0 **50.500 €;** ☎0722.204.951 bogdan.tomegea@zonadesud.ro

307. **Brancoveanu,** semidec., et. 1/3, 42 mp, 2019, apartament 2 camere, amplasat pe bulevardul Brancoveanu, acces facil la toate punctele de interes major din zona: centre comerciale, mijloc de transport in comun, scoala. Blocul este finalizat. Mutare rapida. **48.000 €;** ☎0735.066.066 cocoselrazvan@gmail.com

308. **Brancoveanu,** dec., et. 1/4, 43 mp, 2019, apartament 2 camere, dec., comision 0. **55.500 €;** ☎0761.406.708 paul.smartrezidential@gmail.com

309. **Brancoveanu,** 2 camere dec., dec., et. 1/4, 64 mp, 2018, apartament 2 camere dec. spatios, Brancoveanu, dispune de toate imbunatatirile, se preda finisat la cheie, etaj intermediar mutare rapida, in imediata apropiere de mijloacele de transport in comun **61.500 €;** ☎0730.250.305 andrei.burcea@zonadesud.ro

310. **Brancoveanu,** 2 camere, 2 bai, dezvoltator dec., et. 1/5, 55 mp, 2019, finisaje lux. Va propunem spre vanzare un apartament de 2 camere cu 2 bai intr-unul din ansamblurile rezidentiale dezvoltate de noi. Imobilul are un amplasament excelent, acces rapid la toate punctele de interes major **61.500 €;** ☎0762.861.186 smartrezidential@yahoo.com

311. **Brancoveanu,** 2 camere, dec. dec., et. 1/5, 65 mp, 2019, Apartament 2 camere, dec., suprafata generoasa 65 mp utili, este disponibil la etajele 1 si 3, pozele sunt reale din ansamblurile dezvoltate in anul 2018, finisajele nu difera. **73.000 €;** ☎0735.066.066 cocoselrazvan@gmail.com

312. **Brancoveanu,** Alunisului, dec., et. 5/7, 50 mp, 1974, ap 2 cam., cf. 1 dec., mobilat utilat, liber, toate actele, accept credit, modest **45.700 €;** ☎0731.136.698 carmen_alice82@yahoo.com

313. **Brancoveanu,** bd., Oraselul Copiilor semidec., et. 1/9, 55 mp, 1986, ID:5230, Brancoveanu, Oraselul Copiilor, 2 cam., cf. 1, semidec., etaj 1/9, sup 55 mp, an ct 1986. Apartamentul este renovat complet in 2012. Se vinde mobilat si utilat complet. Este la 6 min., 800 metri de metrou **72.000 €;** ☎0738.685.854/ 0729.842.974

314. **Brancoveanu,** Berceni dec., et. 1/4, 61 mp, 2018, Apartament 2 camere dec.e, finisaje lux, Premium, etaj 2, dezvoltator, Brancoveanu-Berceni, Comision 0%, direct dezvoltator, imobil de locuinte P+4E. **52.900 €;** ☎0762.989.889 alex.smartrezidential@gmail.com

315. **Brancoveanu,** Berceni dec., et. 2/4, 56 mp, 2018, Apartament 2 camere finisaje lux premium, etaj 2, dezvoltator, Brancoveanu, Berceni, comision 0% direct dezvoltator, imobil de locuinte p+4e **49.500 €;** ☎0762.989.889 alex.smartrezidential@gmail.com

316. **Brancoveanu,** Berceni dec., et. 1/4, 57 mp, 2018, Apartament 2 camere, finisaje lux - Premium, etaj 1, dezvoltator, Brancoveanu-Berceni, comision 0% - direct dezvoltator, imobil de locuinte P+4E. **51.900 €;** ☎0762.989.889 alex.smartrezidential@gmail.com

317. **Brancoveanu,** Berceni, Oltenitei, Martisor dec., et. 1/8, 49 mp, 2018, Vacaresti vav Sun Plazza, Prinosului, bloc nou, ap. cu 2 camere, finisate total, centrala proprie, direct dezvoltator, fara comision. **68.000 €;** ☎0728.065.511

318. **Brancoveanu,** Cetatea Veche, et. 3/4, 50 mp, 1975, curat, gresie, faianta, um, parchet, termopan, balcon, intabulare, **48.000 €;** ☎0721.975.839

319. **Brancoveanu,** Grand Arena dec., et. 1/5, 52 mp, 2018, apartament 2 camere dec., spatios, dispune de toate imbunatatirile, se preda finisat la cheie, toate utilitatile sunt contorizate individual si sunt racordate la reteaua publica a orasului **43.700 €;** ☎0730.250.305

320. **Brancoveanu,** Huedin, 36 mp, 1975, vand ap. 2 camere, cf. 2, cu imbunatatiri recente, **45.000 €;** ☎0721.202.644

321. **Brancoveanu,** Lamotesti, et. 3/4, 2 cam., cf. 2, super oferta, acte la zi, urgent, numai cash, **34.000 €;** ☎0762.146.702/ 0737.216.782

322. **Brancoveanu,** Luica 152, dec., et. parter/5, 103 mp, 2018, proprietar, apartament 2 cam., parter inalt, 53 mp+ terasa 50 mp, bloc nou, finalizare in noiembrie 2018, langa piata, scoala, statia de autobuz este chiar in fata blocului. Pret fix, **65.000 €;** ☎0764.163.502 florinsandu1970@gmail.com

323. **Brancoveanu,** Magurele, parcare gratis dec., et. 4/4, 49 mp, 2017, sup. utila 49 mp, balcon complet finisat si bransat la utilitatile orasului, parcare gratis. Gresie, faianta, parchet, usi interior + intrare, termopan, centrala proprie. Mutare imediata, accept credit, **40.000 €;** ☎0786.207.692 smartrezidential@yahoo.com

324. **Brancoveanu,** Marie Curie, semidec., et. 4/8, 50 mp, 1964, ID: 4342. Apartamentul este situat pe Bld. Constantin Brancoveanu, vis a vis de Marie Curie. 2 camere semidec, nerenovat, vedere spate, 50 mp, etaj 4/8, an constructie 1964. Se accepta credit **51.000 €;** ☎0729.842.974/ 0738.685.854

325. **Brancoveanu,** Metrou, semidec., et. 4/10, 55 mp, 1983, cf.1, gresie, faianta, parchet, termopan, usa metalica, bloc situat stradal la fix 3 minute de metrou si parc, toate actele, **78.000 €;** ☎0737.785.502

326. **Brancoveanu,** Obregia, dec., et. 1/8, 57 mp, 2019, apartament cu 2 camere, bolc nou, zona Piata Sudului, Obregia, cu acces facil la mijloacele de transport din zona, metrou si linii RATB. Achizitie 0 comision. Direct dezvoltator **71.500 €;** ☎0799.929.025/ 0725.597.221 aura.c@star-construct.ro

327. **Brancoveanu,** Oltenitei, Eroii Revolutiei, semidec., et. parter/8, 55 mp, 1983, bloc solid din 1983, scara curata, 2 cai acces, apt cu vedere in parculet, luminos, pozitionat vest, posibilitate balcon, Eroii Revolutiei 5 min., Brancoveanu, 10 min, parc 5 min. Apartament spatios, fara imbunatatiri, neg., **59.900 €;** ☎0726.777.877 victoria@primob.ro

328. **Brancoveanu,** Oraselul Copiilor 5 minute metrou dec., et. parter/3, 2019, Va propunem spre vanzare un apartament rar intalnit in piata imobiliara, suprafata utila 98mp, dec., 5 minute de metrou, 5 minute de intrarea in parcul Oraselul Copiilor. Se accepta credit. **95.000 €;** ☎0735.066.066 cocoselrazvan@gmail.com

329. **Brancoveanu,** Oraselul Copilului, semidec., et. 1/9, 55 mp, 1987, apartament 2 camere situat pe Bd. Brancoveanu, stradal, vedere spate, ferit de zgomotul strazii, renovat, foarte apropape de metrou si parc **75.000 €;** ☎0720.302.537 traian.ciubuc@gmail.com

330. **Brancoveanu,** Secuilor, et. 5/8, 51 mp, 2 cam., cf. 1, imb., liber, 3 min. metrou Sudului, **45.000 €;** ☎0762.146.702/ 0737.216.782

331. **Brancoveanu,** Secuilor, semidec., et. 4/8, 52 mp, Mega Image, vis a vis de Budimex, bloc stradal, 2 camere cf. 1, etaj 4/8, balcon mare, fara amenajari, toate actele la zi, vedere spate. **51.000 €;** ☎0733.300.779/ 0722.300.698 lidermobiliare@gmail.com

332. **Brancoveanu,** Turnu Magurele dec., et. 1/4, 45 mp, 2018, Ap 2 camcu finisaje Premium, et 2/4, bloc nou finalizat, ansamblu rezidential de Lux, amplasat foarte bine in apropierea mijloacelor de transport in comun. Se accepta si plata prin credit. Direct Dezv **50.500 €;** ☎0732.581.538 andrei.smartrezidential@gmail.com

333. **Brancoveanu,** Turnul Magurele, dec. dec., et. 1/4, 42 mp, 2018, Vand apartament doua camere complet finisat (gresie, faianta, parchet, usi de interior, obiecte sanitare montate in baie, totul lux import Spania, Italia, Austria) si geamuri de tip Tripan. Comision 0, **48.000 €;** ☎0786.207.692 costin.smartrezidential@gmail.com

334. **Brancoveanu-** Turnu Magurele dec., et. 4/4, 54 mp, 2018, 2 camere Berceni- Brancoveanu, direct dezvoltator, **49.500 €;** ☎0724.744.755 mihaela.smartrezidential@gmail.com

335. **Brezoianu,** Hotel Opera, Cismigiu, Sala Palatului dec., et. 5/6, 50 mp, 1962, 5/6 dec., et. 6 acopera integral, este locuit, bloc reabilitat termic, fara nici un risc seismic sau urgenta, necesita amenajari, liber **70.000 €;** ☎0735.883.452 daniel.enache@centralimobiliare.ro

336. **Bucur** Obor - Mosilor dec., et. parter/1, 50 mp, 1950, apartament 2 camere in vila de caramida p+1, suprafata 50mp +10 mp beci, curte, necesita renovare totala, ideal investitie, pretabil locuit sau sediu firma. **82.000 €;** ☎0744.349.859/ 0743.073.557 cesinaimob@yahoo.com

337. **Bucur** Obor, Avrig et. 2/10, 51 mp, 1963, 2 camere, et 2/10, vedere spate, bloc reabilitat din 1963, termopan, parchet stejar, apartamentul este fara imbunatatiri recente. Liber. Simplu Confort Imobiliare **56.000 €;** ☎0756.166.166 simplu.confort@gmail.com

338. **Bucur** Obor, Colentina, dec., et. 8/10, 53 mp, chiar la Rose Garden, renovat complet, gresie, faianta, parchet, termopane, usa metalica, bucatarie mobilata, toate actele, risc seismic 2 **53.000 €;** ☎0728.777.132 office@ramax.ro

339. **Bucuresti** -Bd.Ferdinand dec., et. 6/8, 49 mp, 1940, gresie , faianta, termopan, usa metalica , parchet lemn , vedere bulevard, **47.500 €;** ☎0723.224.223/ 0749.239.555 nissa200510@gmail.com

340. **Bucurestii** Noi, dec., et. parter/2, 60 mp, 2014, particular vand ap 2 camere Bucurestii Noi, parter inalt, suprafata 60 mp, dec., bucatarie inchisa, balcon, dressing mare, living mare, superb, este semifinisat exact ca in poza. Bloc din 2014. **69.800 €;** ☎0734.041.524

341. **Bucurestii** Noi, Pajura, et. 1/2, 52 mp, ap. 2 camere, **47.000 €;** ☎0721.372.512/ 0769.668.915

342. **Buftea,** Ilfov, 52 mp, 1978, ap. 2 camere cu balcon, ct, **29.900 €;** ☎0721.372.512/ 0769.668.915

343. **Bulevardul** Basarabia, nr 77, Sector 2 dec., et. 6/8, 55 mp, 1989, Vand apartament 2 camere, dec., situat vis-a-vis de Hercesa Vivenda Residence. Apartament ultramodern, cu parchet pe intreaga suprafata, bucatarie si dormitor mobilate (LEMS si Mobexpert). **68.000 €;** ☎0721.710.461/ 0720.089.977

344. **Bulevardul** Brancoveanu, oferta ianuarie dec., et. parter/5, 45 mp, 2019, Va propunem spre vanzare un apartament situat pe bulevardul Brancoveanu, acces rapid la toate punctele de interes major din zona, apartamentul face parte din promotia noastra din luna ianuarie. **49.700 €;** ☎0735.066.066 cocoselrazvan@gmail.com

345. **Bulevardul** Camil Ressu, dec., et. 7/8, 42 mp, 1976, statie metrou Nicolae Grigorescu, particular, vand apartament 2 camere, Bdul Camil Ressu, suprafata utila 41,48 mp, **55.000 €;** ☎0722.121.645 maria_negrea64@yahoo.com

346. **Bulevardul** Ferdinand, Obor dec., et. 1/4, 46 mp, 1962, Am placerea de a va prezenta un apartament cu 2 camere pe B-dul Ferdinand 1. Se afla la etajul 1 a unui bloc de doar 4 etaje. In 2017 acest bloc s-a reabilitat termic, geamurle sunt si ele schimbate. **54.000 €;** ☎+40736013770 alex@alexandrudobrea.ro

347. **Bulevardul** Pipera 1-2 e dec., et. 2/5, 57 mp, 2018, Apptown Property prezinta AppTown North, un imobil rezidential ce isi propune sa iti ofere o experienta deosebita de locuire in nordul Bucurestiului. **68.250 €;** ☎0784.111.888 vanzari@apptown.ro

348. **Bulevardul** Unirii Nr.63, Zepter, Piata Alba Iulia dec., et. 3/9, 70 mp, 1997, Bulevardul Unirii Nr. 63, 1997 anul constructiei, vanzare apartament 2 camere, 69 de mp, etaj 3/9, orientat spre Sud(la soare) bloc monolit, nemobilat,3 balcoane, vedere stradala, intrare din bulevard; **128.000 €;** ☎0784.625.050

349. **Bulevardul** Unirii, Zepter dec., et. 5/9, 67 mp, 1997, 1997 anul constructiei, oferta vanzare apartament 2 camere pe Strada Ion Pilat, 67 de mp, etaj 5/9, orientat pe SUD-VEST, bloc de monolit, nemobilat, 3 balcoane, vedere stradala. www.realkom.ro **122.500 €;** ☎0723.620.112 cristi.stanciu@realkom.ro

350. **Calarasilor,** Agricultori, dec., et. 3/6, 69 mp, 2018, Ideal Residence, ideal for your family. Intr-o noua dezvoltare de clasa premium, cu expunere spre sud. Termenul de finalizare martie 2019. Comision 0. Discount pentru plata integrala, **112.990 €;** ☎0786.428.222/ 0784.259.742 cristi.kvb86@gmail.com

351. **Calea** 13 Septembrie dec., et. 9/10, 1980, Ap. 2 camere, et. 9/10, bloc 1980, su 42 mp, renovat cu materiale de calit superioara, instalatii noi, lop parcare- Zona cu deschidere rapida spre centrul Capitalei. La cerere se poate vinde si mobilat. **64.999 €;** ☎0760.654.553 elenad.concept@gmail.com

352. **Calea** Calarasilor dec., et. 1/7, 62 mp, 1985, apartament 2 camere, cf. 1, bloc 1985, 1/7, dec., spatios, 62 mp, imbunatatiri: g, f, p, t, ac, usa metal, 2 balcoane, scara curata, lift nou, acte la zi, liber, ocazie. **92.000 €;** ☎0730.433.375 imobilandreea10@gmail.com

353. **Calea** Grivitei semidec., 45 mp, apartament 2 camere confort 1, in bloc reabilitat fara risc seismic. Apartamentul este curat, gresie, faianta, parchet nou, tamplarie interioara si exterioara aluminiu si este liber imediat, **55.000 €;** ☎0745.372.861 petru_ungureanu@yahoo.com

354. **Calea** Grivitei - MedLife, apartament 2 cam. semidec., et. 4/7, 49 mp, 1964, Ap. cf. I. semidec, etaj 4/7, suprafata utila 44mp + 5mp balconul, bloc reabilitat, vederea pe spate, instalatia sanitara si electrica pe curtu, la 3' de metrou Grivitei. **55.000 €;** ☎0732.940.972 florikiss57@yahoo.com

355. **Calea** Grivitei, Ion Mihalache, Benzinaria Mol semidec., et. 7/11, 55 mp, 1970, Apartament 2 camere,semidec.,situat la etajul 7,balcon inchis, ferestre pvc noi, liber, renovat recent, stradal, vis a vis de benzinaria Mol intersectie cu B-dul Ion Mihalache, metrou 1 Mai **58.000 €;** ☎0731.461.711

356. **Calea** Mosilor, Obor, Universitate, semidec., et. parter/3, 45 mp, 1940, proprietar, vand apartament renovat 2 camere + 2 boxe + curte in zona Mosilor, Obor. Nu oferi comision agentiilor imobiliare. **65.000 €;** ☎0758.932.371

357. **Calea** Rahovei, nr 325 dec., et. 7/10, 58 mp, 1980, Vand apartament 2 camere Rahova- urgent.Zugravit in ianuarie 2018. Complet utilitat si echipat. **58.500 €;** ☎0742.706.432 Ciprianco-dreanu@yahoo.com

358. **Calea** Vacaresti semidec., et. 7/8, 60 mp, 1986, Procapital Development va propune spre vanzare un apartament de 2 camere, confort 1, cu o suprafata utila de 60 mp, situat la etajul 7 din p+8 al unui bloc construit in 1986 in Calea Vacaresti. **79.900 €;** ☎0720.888.053 calciu.razvan@procapitald.ro

359. **Calea** Victoriei intersectie strada Amzei, semidec., et. 3/8, 53 mp, piata Amzei, 10 minute metrou Romana, stradal, vedere spate, semidec., complet mobilat si utilat, liber, toate actele, **75.000 €;** ☎0728.777.132 office@ramax.ro

360. **Calea** Victoriei nr. 208, 60 mp, 1951, 2 camere, **80.000 €;** ☎0721.540.607

361.

Imobiliare vânzări 2 CAMERE

415. **Colentina,** Fundeni, dec., et. 1/3, 2018, apartament 2 camere, dec., bloc nou, finisaje de lux, **55.500 €;** ☎0743.777.700 cristina.carlan@rfccity.ro

416. **Colentina,** Fundeni, Avion, langa Scoala 39, semidec., et. 2/10, 55 mp, 1981, langa parc, lac Plumbuita, 20 min. metrou Obor, bloc 1981 reabilitat termic, pe mijloc, orientare sud-vest, bucatarie mare patrata, intrare stradala, vedere spate, imb, g, f, termopan, um, ac, cadastru, intab., **61.000 €;** ☎021.380.28.14/ 0737.435.628

417. **Colentina,** Kaufland, 2 camere, multiple imbunatatiri, semidec., et. 1/8, 46 mp, 1974, **65.000 €;** ☎0720.565.898 nicoleta.schik@activimob.ro

418. **Colentina,** Maior Bacila, dec., et. parter/4, 51 mp, 1991, apartament 2 cam., dec., an 1991, 1 gr. sanitar cu geam exterior, centrala termica **53.000 €;** ☎0762.244.024 gacity.imobiliare@yahoo.com

419. **Colentina,** Mc Donalds Ocazie, confort 1 semidec., 52 mp, etajul 4/10, bloc 1981, necesita renovare totala, acte la zi, liber, zona linistita, se accepta credit, negociabil, merita vazut, **50.000 €;** ☎0728.879.796

420. **Colentina,** Mc DOnalds, etajul 1/10, semidec., 59 mp, bloc 1978 reabilitat, cu gresie, faianta, parchet, termopan, instalatii schimbate, curat, acte la zi, pozitie excelenta, se accepta credit, merita vazut, **55.000 €;** ☎0728.879.796/ 0728.879.796

421. **Colentina,** Mega Image, dec., et. 2/8, 56 mp, 1986, apartament confort 1, dec., situat la etaj 2/8, are o suprafata de 56 mp. Bloc 1986, gresie, faianta, parchet, termopan, cadastru si intabulare, liber. **65.000 €;** ☎0731.144.151

422. **Colentina,** parc Plumbuita, rau, Mc Donalds, dec., et. 4/4, 56 mp, 1986, Str. Maior Bacila langa bl. ANL, aproape de sos. Colentina, parc, Ratb aproape, bloc 1986, reabilitat termic, 4/5+6Mansardat, dec.,56 mp, pe mijloc, G, F, P, UM, termopan, posibilitati de parcare, **55.900 €;** ☎0722.614.867/ 021.688.08.67

423. **Colentina,** parc Plumbuita, Rau, Mc Donalds, Bacila dec., et. parter/4, 56 mp, 1986, in planul 2, Linia Ratb 282, aproape de Sos. Colentina, bloc 1986, reabilitat termic recent, stradal, vedere sparte, parter/4, dec, 56 mp, renovat recent, g, f, p, um, th. Posibilitate de parcare, acces imediat, **57.900 €;** ☎021.688.08.67/ 0722.614.867

424. **Colentina,** Rau, Bacila, Mc Donald's, dec., et. parter/4, 52 mp, 1986, aproape Fundeni, Parc Lac Plumbuita, 5 min., Sos. Colentina, 20 min. metrou Obor, curat, gresie, faianta, usa metalica, centrala termica proprie, costuri reduse, cadastru, intabulare, accept credit, **53.000 €;** ☎021.380.28.14/ 0737.435.628

425. **Colentina,** rau, Mcdonald's, dec., et. 3/8, 55 mp, 1980, pe marginea lacului Plumbuita. Fabrica de Gheata, 20 min metrou Obor, cf. 1 dec, 55 mp, bloc 1980 reabilitat termic, orientare S, imb, g, f, p, termopan, um, cadastru, intabulare **62.000 €;** ☎021.380.28.14/ 0737.435.628

426. **Colentina,** Teiul Doamnei, Doamna Ghica semidec., et. 6/10, 52 mp, 1972, apartament 2 camere, semidec., suprafata totala 52 mp, balcon mare, vederea stradala pe sos. Colentina, an constructie 1975, fara risc seismic; necesita renovare; se accepta credit; **49.500 €;** ☎0720.248.348 cityinvestestates@gmail.com

427. **Colentina,** vanzare ap 2 camere, dec., et. 3/10, 52 mp, 1980, va propun spre vanzare un apartament in zona Colentina, proprietatea este situata la etajul 3/10, dispune de 2 camere cu o suprafata de cca 52 mp., balcon vedere fata. Pretul dorit este de 64000 euro. **64.000 €;** ☎0722.375.370 nixulescu.m@gmail.com

428. **Colentina-Voluntari,** Complex Rezidential Terra, dec., et. 2/5, 73 mp, 2009, bucatarie mobilata si utilata, gresie, faianta, parchet, termopan, usa metalica, centrala termica, lift, paza, loc parcare, liber, cadastru+intabulare, liber, se accepta credit, negociabil, **53.000 €;** ☎0724.336.834

429. **Complex** La Strada, Mega Image, dec., et. 1/3, 55 mp, 2019, imobilul se vinde finisat complet, contorizat individual si bransat la toate utilitatile orasului. Mai-Iunie 2019. **44.000 €;** ☎0738.294.929/ 031.404.01.11 magazinul.imobiliar@gmail.com

430. **Complex** Rezidential AmbasadOr Home dec., et. 2/4, 60 mp, 2018, zona de nord ap 2 cam, dec., spatios, terasa, centrala proprie, finisaje lux, incalzire pardoseala, videointerfon, lift, spatii verzi, parcari, paza, locatie lux, ultimele apartamente. Te asteptam la vizionari **63.500 €;** ☎0799.102.501 oxana@ambasador-home.ro

431. **Complex** rezidential AmbasadOr Home dec., et. parter/4, 64 mp, 2018, zona de nord, ap. 2 cam., dec., spatios, buc inchisa, 2 balcoane, centrala proprie, finisaje lux, incalzire pardoseala, videointerfon, lift, spatii verzi, parcari, paza, locatie lux. www.ambasador-home.ro **62.800 €;** ☎0799.102.501/ 0725.500.800 office@ambasador-home.ro

432. **Complex** rezidential AmbasadOr Home dec., et. 1/4, 85 mp, 2018, zona de nord, ap. 2 cam., dec., spatios, buc inchisa, terasa, centrala proprie, finisaje lux, incalzire pardoseala, videointerfon, lift, spatii verzi, parcari, paza, locatie lux. www.ambasador-home.ro **91.000 €;** ☎0799.102.501 oxana@ambasador-home.ro

433. **Complex** Rezidential AmbasadOr Home Otopeni dec., et. parter/4, 62 mp, 2018, parter inalt, dec, buc inchisa, centrala proprie, finisaje lux, incalzire pardoseala, videointerfon, lift, spatii verzi, parcari, paza, locatie lux la preturi accesibile. Va asteptam la vizionari. **62.000 €;** ☎0799.102.501/ 0725.500.800 office@ambasador-home.ro

434. **Complex** Rezidential AmbasadOr Home, Otopeni dec., et. 3/4, 80 mp, 2018, ap 2 cam, dec., spatios, buc inchisa, 2 balcoane, centrala proprie, finisaje lux, incalzire pardoseala, videointerfon, lift, spatii verzi, parcari, paza, locatie lux. www.ambasador-home.ro **87.500 €;** ☎0799.102.501/ 0725.500.800 office@ambasador-home.ro

435. **Comuna** 1 Decembrie, 1980, Ilfov, agentie vindem apartamente si garsoniere la preturi rezonabile. Relatii la: ☎0768.344.103/ 0720.263.896

436. **Constanta,** Centru, Ferdinand Dioda, dec., et. 5/5, 60 mp, 1957, vand apartament 2 camere in Constanta, centru, Ferdinand, langa Dioda, stradal bloc SNC, bloc caramida, lift, renovat recent modern, instalatii noi, reabilitat termic, mobilat lux totul nou, proprietar. **69.800 €;** ☎0722.314.422 saxbobcat@gmail.com

437. **Constantin** Brancoveanu, Lamotesti, semidec., et. 3/4, 37 mp, 1978, proprietar vand apartament 2 camere la pret de garsoniera, etaj 3/4, reabilitat termic, cu centrala proprie pe gaze, zona Bdul. Brancoveanu, Lamotesti, zona linistita cu verdeata, 39500 eur. Negociabil. **39.500 €;** ☎0736.174.711 anuntb43@gmail.com

438. **Cora** Alexandriei, dec., 64 mp, 2011, etaj 4 conf.1, suprafata totala de 76 mp, 3 balcoane, se poate vinde mobilat utilat 55000 e discutabil sau nemobilat 53000 e discutabil. Gresie, faianta, parchet, termopan, centrala, aer conditionat, ☎0730.421.581/ 0721.624.980

439. **Cora** Pantelimon, et. 4, stradal, amenajat modern, curat, superoferta, disc., **29.500 €;** ☎0722.414.299

440. **Corbeanca,** 50 mp, 2012, 2 camere mobilat, utilat loc de parcare langa Penny Corbeanca, **42.000 €;** ☎0756.711.725 patrascuromulus@yahoo.com

441. **Cosmopolis,** apartament 2 camere semidec., et. 7, 46 mp, 2016, **58.000 €;** ☎0736.690.109 office@northproperty.ro

442. **Cosmopolis,** Pipera, 2 camere, semidec., et. 4, 55 mp, 2016, **54.000 €;** ☎0736.690.109 office@northproperty.ro

443. **Cosmopolis,Pipera** 2 camere bucatarie inchisa semidec., et. 4, 43 mp, 2012, **57.000 €;** ☎0736.690.109 office@northproperty.ro

444. **Costin** Georgian semidec., et. 2/4, 49 mp, 1970, Aleea Budacu, 5 minute metrou, semidec., 1979, etajul 2/4, fara imbunatatiri, toate actele, zona linistita. **51.000 €;** ☎0732.135.467 ramax2016@yahoo.com

445. **Crangasi** semidec., et. 3/4, 52 mp, 1968, confort 1 semidec., etaj 3/4, suprafata 52 mp, zugravit, gresie, faianta, parchet lemn masiv, termopan, usa metalica, aer conditionat,nacesita unele imbunatatiri, acte in lucru, credit, **53.500 €;** ☎0760.654.543 stanb.concept@gmail.com

446. **Crangasi** apartament 2 camere dec., et. 4, 56 mp, 1982, **53.000 €;** ☎0766.935.467/ 0732.251.810 alex.landestate@gmail.com

447. **Crangasi** Metrou si Parc (6 min) duplex deosebit dec., et. parter/10, 64 mp, 1990, direct de la dezvoltator. Comision 0. Duplex deosebit cu o suprafata de 65 mp utili, amplasat excelent intr-o zona ce dispune de metrou, parc si piata. Finisaje premium, centrala termica, usa metalica. **80.300 €;** ☎0736.380.183/ 0725.597.221

448. **Crangasi** piata dec., et. parter/10, 65 mp, 1996, Proiectul nostru exclusivist, va pune la dispozitie apartamente de tip loft, cu suprafete utile cuprinse intre 65 mp si 77 mp, cu diferite compartimentari, astfel incat se creeaza spatii armonioase, **80.338 €;** ☎0723.243.544 natalin.p@star-construct.ro

449. **Crangasi** pod, dec., et. parter/10, 66 mp, 1996, proiectul nostru exclusivist, va pune la dispozitie apartamente de tip Loft, cu suprafete utile cuprinse intre 64 mp si 77 mp, cu diferite compartimentari, astfel incat se creeaza spatii armonioase; **82.135 €;** ☎0723.243.544/ 0799.929.024 natalin.p@star-construct.ro

450. **Crangasi,** dec., et. parter/9, 2018, apartamente de tip Loft, cu diferite compartimentari, astfel incat se creeaza spatii armonioase. Apartamentele se predau finisate cu bucataria mobilat, contorizate individual. **80.340 €;** ☎0724.808.488/ 0725.597.221 george.t@star-construct.ro

451. **Crangasi,** bulevardul Regiei nr. 6, semidec., et. demisol/4, 33 mp, 1980, apartament 2 camere, semidec., in suprafata de 33 mp, liber, demisol inalt, ferestre pvc, usa metalica, parchet, incalzire termoficare bloc reabilitat termic, loc parcare, **30.000 €;** ☎0731.461.711/ 0739.617.005 staicu.aurelian@yahoo.ro

452. **Crangasi,** Ceahlau, dec., et. 3/4, 54 mp, 1983, cf. 1, liber, gresie, faianta, termopan, parchet, acte, apropiere metrou, negociabil, **63.500 €;** ☎0760.480.777

453. **Crangasi,** Constructorilor, et. parter/4, 52 mp, apartament de vanzare, complet renovat, cu 2 balcoane, termopane, gresie, faianta, parchet, instalatii sanitare si electrice noi; **62.500 €;** ☎0722.528.996

454. **Crangasi,** Giulesti, semidec., et. 3/7, 57 mp, Crangasi, Giulesti, 2 cam, 57 mp, et 3/7, balcon generos 7 m inchis acum cu termopan, ac, usa metalica, foarte calduros, stradal, acte zi, cresa, scoala, liceu, scara foarte curata, acte zi. **56.000 €;** ☎0787.763.997

455. **Crangasi,** sector 6, particular, dec., et. 3/4, 54 mp, 1983, parchet, termopane, balcon inchis, str. Ceahlaul nr. 19, bl. 73, sc. 3, ap. 41, negociabil, **62.000 €;** ☎0736.423.724/ 0799.369.993

456. **Crangasi,** strada 9 Mai dec., et. parter/8, 51 mp, 1984, Procapital Development va ofera spre vanzare apartament 2 camere, apartamentul se vinde nemobilat, este utilat cu grup sanitar, gresie, tamplarie pvc, faianta si mocheta. Pretul este usor negociabil. **70.000 €;** ☎0720.888.108 dumitru.irinel@procapitald.ro

457. **Crangasi,** strada Zboina Neagra dec., et. parter/8, 58 mp, 1986, Procapital Development va ofera spre vanzare apartament 2 camere, imobilul este nemobilat, neutilat, se ofera la cheie: parchet, gresie, faianta, termopane si usa metalica. Pretul este usor negociabil. **64.000 €;** ☎0720.888.108 dumitru.irinel@procapitald.ro

458. **Crangasi-2** minute de metrou dec., et. 4/8, 52 mp, 1987, 1987 constructie bloc, dec. 52 mp, etaj 4/8, neamenajat, cadastru si intabulare. **67.000 €;** ☎0731.144.153/ 021.231.23.18

459. **D.** Leonida, apartament cu 2 cam, 7 min metrou dec., et. 2/3, 61 mp, 2019, comision 0, dec., finisaje la alegere. Se preda complet finisat cu g, f, p, t, um, ct. Baie complet utilata cu geam. Zona linistita. **63.000 €;** ☎0737.500.384 zina.epure@zonadesud.ro

460. **Dacia,** Viitorului, vanzare ap 2 cam semidec., et. 1/1, 72 mp, 1949, Dacia Viitorului ap 2 cam in vila etajul 1/1+pod, 72 mp, centrala de apartament carte funciara, liber stare buna, casa reabilitate complet exterior, schimbat acoperis, lemn, tabla, rog seriozitate nediscutabil **61.950 €;** ☎0784.931.644/ 0720.533.650 teraimobiliare@yahoo.com

461. **Decebal** dec., et. 7/8, 67 mp, 1991, Theodor Sperantia, dec., etaj 7/8, su 60 mp + 2 balcoane, recent renovat, finisaje de calitate, mobilat/utilat complet, bucatarie patrata, bloc reabilitat, 3 apartamente pe nivel, ideal investitie, **112.000 €;** ☎0799.936.443 cosmin.andrei@iness-intermed.ro

462. **Decebal,** dec., et. 8/11, 57 mp, 2008, Alba Iulia, constructie 2008, dec., etaj 8/11, living 25 mp, dormitor 13, 5 mp, bucatarie inchisa 10 mp, geam baie, orientare est, paza, supraveghere video. Ideal atat ca investitie cat si pentru locuit. **110.000 €;** ☎0799.936.443 cosmin.andrei@iness-intermed.ro

463. **Decebal,** dec., et. 7/8, 67 mp, 1991, vanzare 2 camere conf I dec.e 7-8 bloc 1991, cu 2 balcoane inchise, cu imbunatatiri g, f, p, t, um, ac, stradal, 67 mp, cu cadastru si intabulare, mobilat si utilat modern. Bloc izolat termic, scara renova. **112.000 €;** ☎0749.199.196 lenus@confortcasaimobiliare.ro

464. **Decebal,** semidec., et. 4/4, 68 mp, 1990, Zvon Cafe, renovat, bucatarie open space cu livingul, 2 balcoane inchise, calorifere schimbate, vedere mixta, pret negociabil. Apartamentul se vinde mobilat/ utilat complet; **83.900 €;** ☎0799.936.443 cosmin.andrei@iness-intermed.ro

465. **Decebal,** Calarasilor, finalizat, dec., et. 1/5, 57 mp, 2017, comision 0, constructie noua, dezvoltator, bucatarie inchisa, bloc din caramida, centrala proprie, finisaje de calitate superioara, locuri de parcare. Program L-D. Intrebati si de celelalte proiecte, **97.000 €;** ☎0722.248.933 viorel.iosifescu@gmail.com

466. **Decebal,** dec., etaj 4, dec., 62 mp, 1990, apartament 2 camere situat in zona Decebal, cu acces rapid la mijloacele de transport in comun, la P-ta Muncii si P-ta Alba Iulia. ☎0722.732.975 axadomenii@yahoo.com

467. **Decebal,** Piata Muncii, dec., et. 7/8, 67 mp, 1991, apartament cu 2 camere, Decebal, 5 min de metrou, dec., bloc 1991, reabilitat termic, etaj 7/8, 67 mp utili, renovat, gresie, faianta, termopane, aer conditionat, parchet, mobilat, calduros. **112.000 €;** ☎0723.350.617

468. **Decebal,** Zvon dec., et. 4/4, 66 mp, 1990, apartament 2 camere, spatios, cf. 1, bloc 1990, mobilat si utilat complet, 2 balcoane, 66 mp, 4/4, liber, acte la zi, ocazie. **83.900 €;** ☎0730.433.375 imobilandreea10@gmail.com

469. **Decebal-Piata** Alba Iulia, 68 mp dec., et. 7/8, 68 mp, 1991, 1991 anul constructiei, oferta vanzare apartament 2 camere pe Strada Theodor D. Sperantia, mobilat si utilat modern, renovat in 2015, etaj 7/8, 68 mp, bloc de beton, izolat termic.www.realkom.ro **112.000 €;** ☎0723.620.114 natanael.postolache@realkom.ro

470. **Delea** veche , Calarasilor semidec., et. 9/9, 48 mp, 2012, vanzare apartament lux Delea veche, calea Calarasilor , ansamblul rezidential, **115.000 €;** ☎0727.502.292 BOGDAN.ALEX.ANDREESCU@GMAIL.COM

471. **Dimitrie** Leonida dec., et. 2/5, 57 mp, 2019, 2 camere dec., imobilul se vinde finisat complet, contorizat individual si bransat la toate utilitatile orasului. **44.270 €;** ☎0738.294.929/ 031.404.01.11 magazinul.imobiliar@gmail.com

472. **Dimitrie** Leonida metrou dec., et. 3/4, 51 mp, 2018, apartament ieftin, etaj 3, IMGB. **48.900 €;** ☎0721.165.251/ 0721.827.390 anca@sudrezidential.ro

473. **Dimitrie** Leonida, dec., et. 1/3, 54 mp, 2018, apartament 2 camere dec., bloc nou, finisaje incluse. Toate utilitatiile (apa, gaz, curent, canalizare) contorizate individual. Centrala termica, calorifere. Comision 0. Direct dezvoltator. **51.500 €;** ☎0722.204.951 bogdan.tomegea@zonadesud.ro

474. **Dimitrie** Leonida, Berceni dec., et. 1/3, 55 mp, 2018, Apartament 2 camere, dec., bloc nou situat langa complexul Comercial La Strada, doar 7 minute pana la metrou , etaj intermediar. **44.000 €;** ☎0787.525.631 alexandrugvr@gmail.com

475. **Dimitrie** Leonida, fix langa metrou, finalizat dec., et. 1/3, 55 mp, 2018, apartament 2 camere cu gradinita, finalizat, accept toate formele de credit, finisaje de lux, totul nou, centrala termica, doar cateva minute de metrou, mega image langa bloc, zona centala. **51.000 €;** ☎0774.075.806

476. **Doamna** Ghica dec., et. 3/4, 66 mp, 1986, 2 camere cf. 1 sporit, 1986, 66 mp, etaj 3, 2 balcoane, renovat, gresie, faianta, parchet, termopane, ac, baie cu geam, loc de parcare, bucatarie 10 mp, zona verde, suprafata de 3 camere, super pret **66.400 €;** ☎0749.131.838

477. **Doamna** Ghica sosea, langa statii RATB, semidec., et. 2/8, 59 mp, 1977, zona magazine, apart situat intr-unul din blocurile OD cu o singura scara la et 2, vedere la sosea in zona verde, cu magazine alimentare, banci, farmacii in dreapta , langa statiile RATB de la D-na Ghica, liber, **69.700 €;** ☎0722.123.041/ 0743.334.653 rlnnavconstruct@yahoo.com

478. **Doamna** Ghica, semidec., et. 3/4, 56 mp, 1986, 2 camere confort 1 sporit, 1986, etaj 3, 2 balcoane, renovat, gresie, faianta, parchet, termopane, ac, baie cu geam, loc de parcare, bucatarie mobilata, scara curata, zona verde, cadastru, intabulare **66.400 €;** ☎0770.236.072/ 0749.131.838

479. **Doamna** Ghica, semidec., et. 1/3, 2018, dezvoltator, 0 comision, Doamna Ghica, Parc Plumbuita, mutare rapida. Avans solicitat 5%. Se accepta credit prima casa. **68.000 €;** ☎0724.808.488/ 0725.597.221 george.t@star-construct.ro

480. **Doamna** Ghica, Colentina dec., 1976, Apartament 2 cam., Doamna Ghica, mobilat+utilat reabilitat, loc parcare, ID 12184. **49.500 €;** ☎0762.244.024 gacity.imobiliare@yahoo.com

481. **Doamna** Ghica, Colentina, Parc Plumbuita, dec., et. 1/4, 58 mp, 2018, apartament 2 camere, dec., bloc nou, Doamna Ghica, Colentina. **69.000 €;** ☎0743.557.577 dragos@cityland.ro

482. **Doamna** Ghica, Cremenita, semidec., et. 4/4, 2017, apartament la cheie, disponibil imediat, finisat, centrala termica proprie, situat la mansarda unui imobil mixt, dublu izolat, dotat cu curte amenajata cu parcari la cca. 5 min. de transport in comun. **48.000 €;** ☎0730.166.666 cremenita5@gmail.com

483. **Doamna** Ghica, Cremenita, dec., et. 1/4, 54 mp, 2018, apartament la cheie, spatios, cu dressing situat intr-un imobil mixt, nou construit dotat cu lift, curte amenajata cu parcari, la cca.2 min. de statia Cremenita, Piata Colentina, Parcul Plumbuita. **73.200 €;** ☎0730.166.666 cremenita5@gmail.com

484. **Doamna** Ghica, Cremenita, semidec., et. parter/4, 46 mp, 2018, apartament modern, finisaje de calitate superioara, imobil nou, dubla izolatie, imobil mixt dotat cu curte amenajata cu parcari, la 2 min. De mijloacele de transport in comun. **59.800 €;** ☎0730.166.666 cremenita5@gmail.com

485. **Doamna** Ghica, finalizat, parcare inclusa, dec., et. 1/3, 58 mp, 2018, Prima Casa, Star Rezidential Doamna Ghica este un imobil rezidential nou, situat in sector 2. Amplasarea ideala a acestuia permite accesul facil proprietarilor catre mijloacele de transport in comun; **73.000 €;** ☎0799.929.025/ 0725.597.221 aura.c@star-construct.ro

486. **Doamna** Ghica, stradal ideal spatiu comercial, dec., et. parter/10, 55 mp, 1975, apartament 2 camere dec. situat la parter cu intrare separata din strada, ideal spatiu comercial, cu toate aprobarile pentru spatiu comercial, cadastru si intabulare, accept credit. **63.000 €;** ☎0725.588.155/ 0731.169.114 sedmagimobiliare@gmail.com

487. **Doamna** Ghica, Tei, dec., et. 10/10, 38 mp, proprietar vand ap. 2 camere complet dec., termopan camere + balcon, aer conditionat, bloc reabilitat termic 2018, **45.300 €;** ☎0722.957.045/ 0723.683.581

488. **Doamna** Ghica-Cremenita semidec., et. 1/4, 2017, apartament cochet, 2 balcoane, disponibil imediat, finisaje de calitate superioara, imobil nou, curte comuna amenajata, la cca.5 min. de mijloacele de transport in comun, piata, parcul Plumbuita; **48.000 €;** ☎0730.166.666 cremenita5@gmail.com

489. **Doamna** Ghica-Cremenita, et. 4/4, 2017, apartament 40 mp, disponibil imediat, finisaje de calitate superioara, imobil nou, curte comuna amenajata cu parcari, la cca.5 min. de mijloacele de transport in comun, piata, parc, **48.000 €;** ☎0730.166.666 cremenita5@gmail.com

490. **Domenii,** apartament bloc nou dec., et. 3/3, 53 mp, 2013, **120.000 €;** ☎0799.029.263 raluca.timofti@catoma.ro

491. **Dorobanti** dec., et. 7/10, 71 mp, 1970, langa bl Perla, cf. I, liber, vedere spate, neincadrat seismic, pozitie si compartimentare deosebita, stradal, **89.000 €;** ☎021.253.01.13/ 0745.087.966 office_treibrazi@yahoo.com

492. **Dorobanti** Radu Beller dec., et. 3/4, 70 mp, 1985, Va punem la dispozitie pt cumparare apartament 2 camere zona Radu Beller lux, 2 balcoane, et. 3/4. zona Dorobanti, bucatarie openspace complet mobilata, 2 camere mari spatioase, an constructie 1985, **118.000 €;** ☎0732.051.911 casadevis15@gmail.com

493. **Dorobanti,** Beller dec., et. 3/4, 56 mp, 1986, Dorobanti, Parcul Beller, 2 camere, dec., et 3/4, constructie 1986, bloc reabilitat, toate imbunatatirile, cadastru intabulare, liber, **111.900 €;** ☎0749.199.194 viorica@confortcasaimobiliare.ro

494. **Dorobanti,** Beller, dec., et. 3/4, 65 mp, 1984, apartament 2 camere, etaj 3/P+4E, 65 mp utili totali, 1 baie, 2 balcoane. Se poate vinde mobilat sau nemobilat. Dispune de finisaje de exceptie, aer conditionat, termoficare, apropiere parc **129.900 €;** ☎0724.299.311 mariuseurobest@gmail.com

495. **Dorobanti,** Capitale, apartament semidec., et. 2/2, 54 mp, 1939, **110.000 €;** ☎0799.029.263 raluca.timofti@catoma.ro

496. **Dorobanti,** Floreasca, semidec., 48,6 mp, parter, logie mare, vedere parc, renovat, usa metalica, aer conditionat, parchet lemn, bloc reabilitat, fara risc seismic, **90.000 €;** ☎0724.275.779

497. **Dorobanti,** Perla, semidec., et. 10/12, 1963, apartament semidec., renovat, balcon mare, vedere fata, ac, bloc reabilitat termic, 2 lifturi, metrou Stefan cel Mare 5 minute, fara risc sau urgenta, **68.500 €;** ☎0731.144.156

498. **Dorobanti-Floreasca** Parc, bloc vila, zona verde , et. 1/3, 41 mp, 1970, Dorobanti, Floreasca-Mozart, Parcul Circului, 5 min metrou Stefan cel Mare, 1/3,1970, balcon, apartament calduros incalzire centrala de bloc, 40mp utili, mobilat utilat modern, strada verde linistita. **69.900 €;** ☎0758.259.731/ 0755.022.290 office@imobservicecenter.ro

499. **Doua** camere 49.000 euro- Comision 0% dec., et. parter/3, 57 mp, 2018, ap. 2 camere dec. p/p+2e+m, 57,24 mp utili, bucatarie inchisa, toate utilitatile, canalizare, constructie 2018, finisat la cheie, 3-4 min. RATB, 20 minute metrou Pacii, acte la zi, se accepta orice credit. **49.000 €;** ☎0736.860.180 staffimobiliar@yahoo.ro

500. **Doua** camere cu curte, 12 min metrou D. et. parter/5, 44 mp, 2019, apartament 2 cam cu o suparfata utila de 44 mp si o curte de 37 mp. Apartamentul se preda complet finisat cu gresie, faianta, parchet, centrala de imobil, baie complet utilata. Se accepta si credit. **46.000 €;** ☎0737.500.384 zina.epure@zonadesud.ro

501. **Doua** camere dec.. metrou, oferta!!! dec., et. 1/3, 55 mp, 2018, puteti sa interveniti asupra modului in care se finiseaza locuinta dumneavoastra si sa o personalizati dupa propriul gust avand la dispozitie o gama variata de modele si culori. 0%comision **51.000 €;** ☎0731.510.845 mihnea.postelnicu@zonadesud.ro

502. **Doua** camere diverse zone dec., et. 3/10, 60 mp, 2017, dezvoltator, comision 0, TVA inclus, finisaje la alegerea clientului incluse in pret, diversitate (zona, nr camere, etaje). M. Cristina **60.000 €;** ☎0725.985.760 cristina.matei@metropolitanresidence.ro

503. **Doua** camere, credit ipotecar, in finalizare dec., et. 1/4, 42 mp, 2017, proprietar, apartament 2 camere, dec., vedere rasarit, bloc nou, finisaje de lux, totul nou, centrala termica de apartament, calorifere, loc de parcare, parc langa bloc, gradinita si scoala, **41.500 €;** ☎0749.122.233/ 0774.075.901

504. **Doua** camere, dec., etaj intermediar, bl. finalizat dec., et. 2/5, 44 mp, 2018, Va propunem spre vanzare un apartament de 2 camere, dec., bloc finalizat, mutare rapida. Apartamentul se preda la cheie, gresie, faianta, parchet, centrala termica proprie. Ultima unitate ramasa libera. **45.000 €;** ☎0735.066.066 cocoselrazvan@gmail.com

505. **Dr.** Taberei la cheie Lidl Moinesti semidec., et. 4/10, 39 mp, 1973, 40 mp (2 mp balcon), renovat, instalatii noi, termopane Rehau, ac, usa metalica, parchet, lavabil, bloc civilizat, loc de joaca copii, tramvai 8,25 bus 137, 10 min m. Gorjului, m Ialomitei 5 min., **49.900 €;** ☎0727.708.494 anca.ganciu@gmail.com

506. **Dristor** dec., et. 3/4, 56 mp, 1 minut de intersectia Mihai Bravu cu Calea Vitan, 3/4, cf. 1, 56 mp, dec., bloc 1982, toate imbunatatiriile moderne: g, f, p, t,usa metalica, ac, balcon inchis, **69.000 €;** ☎0734.536.795

507. **Dristor** dec., et. 4/10, 54 mp, 1980, 2 minute de intersectia Rm. Valcea cu Rm. Sarat, 4/10, cf. 1, dec., 54 mp, bloc 1980, imbunatatiri: g, f, p, t, ac, balcon inchis, **66.000 €;** ☎0734.536.795

508. **Dristor** et. 3/10, 52 mp, 2 minute de metrou Dristor, 3/10, cf. 1, 52 mp, toate imbunatatirile: g, f, p, t, usa metalica, se vinde mobilat si utilat in pret, oferta reala, cadastru, intabulare, liber, ocazie, **58.000 €;** ☎0734.536.795

509. **Dristor** dec., et. 7/8, 54 mp, 1982, 5 minute metrou Dristor mergand pe Bd. Rm. Valcea, 7/8, cf. 1, 54 mp, dec., bloc 1982, toate imbunatatirile: g, f, p, t, usa metalica, ac, acte, balcon inchis, ocazie. **69.900 €;** ☎0734.536.795

510. **Dristor** dec., et. 8/10, 55 mp, 1981, 8/10, cf.1, 55mp, dec., bloc 1981, stradal pe Calea Vitan cu vedere spate, la 5 minute de intersectia C.Vitan cu Mihai Bravu, bloc reabilitat, zugravit, balcon inchis. **66.500 €;** ☎0734.536.795

511. **Dristor** dec., et. 4/4, 48 mp, 2018, apartament de vanzare in zona Dristor, 2 camere, dec., etaj 4/4, constructie 2018, centrala proprie! **59.000 €;** ☎0773.347.840

512. **Dristor** dec., et. 8/10, 54 mp, 1981, cf.1, dec., 54mp, bloc 1981, bloc reabilitat, balcon pe sufragerie, termopan, usa metalica, 8/10, liber, ocazie **65.900 €;** ☎0730.433.375 imobilandreea10@gmail.com

513. **Dristor** dec., et. 1/10, 55 mp, 1976, chiar la gura de metrou, renovat total, instalatii schimbate, gresie, faianta, parchet, termopane, usa metalica, bloc reabilitat. **73.000 €;** ☎0769.651.162

514. **Dristor** semidec., et. 3/10, 50 mp, chiar metrou, gresie, faianta, parchet, termopane, usa metalica, bloc reabilitat, etajul 3 din 10, vedere stradala, semimobilat, toate actele, se accepta credit, **66.000 €;** ☎0732.135.467 ramax2016@yahoo.com

515. **Dristor** dec., et. 9/10, 52 mp, 1970, Fizicienilor, la 4 minute de Bd. Camil Ressu, 9/10, cf. 1, dec., 52 mp, renovat, cadastru, intabulare, ocazie **59.900 €;** ☎0723.682.204

516. **Dristor** dec., 52 mp, 1984, Metroudec., 1984, 52 mp, gresie, faianta, termopan, parchet, usa metalica, mobilat, utilat. **68.000 €;** ☎0760.276.504

517. **Dristor** dec., et. 6/10, 55 mp, 1976, vav metrou, dec., bloc reabilitat, gresie, faianta, parchet, termopane, usa metalica, instalatia sanitara schimbata. **72.000 €;** ☎0732.135.467 ramax2016@yahoo.com

518. **Dristor** et. 10/10, 54 mp, vav Park Lake, 5 min. Dristor metrou si 3 min. parc Titan, cf. 1, dec., 54 mp, g, f, p, t, um, bloc reabilitat, balcon mare inchis in termopan, buc.mobilata, liber, scara impecabila, intabulare, ocazie **56.900 €;** ☎0723.682.204

519. **Dristor** - curte proprie gratuit + parcare PROMO dec., et. parter/5, 110 mp, 2018, Dezvolator vinde 2 camere + curte gratuit (in proprietate intabulata) + parcare subterana la pret promotional. Proiect nou din caramida, centrala proprie. Preturi promotionale la demararea proiectului **68.925 €;** ☎0722.248.933 viorel.iosifescu@gmail.com

520. **Dristor** - Fizicienilor, 2 camere dec., et. parter/3, 48 mp, 2018, **62.900 €;** ☎0720.722.861 iulia.dobrescu@activimob.ro

521. **Dristor** 1,metrou 1 min, Mall Park Lake si Parc IOR dec., et. 1/4, 67 mp, 2018, 67,10 mp utili, lift, bloc mixt, balcon, dec, finisaje lux, la cheie, centrala termica, ap. parc IOR si mall Park Lake, piata accept credit prima casa, locuit/investitie, posibilitate parcare, + tva. **98.000 €;** ☎0758.259.731/ 0755.022.290 office@imobservicecenter.ro

522. **Dristor** Camil Ressu, chiar langa parc IOR, semidec., et. 4/10, 51 mp, 1970, 2 camere semidec., renovat recent, toate imbunatatirile, aer conditionat, scara foarte curata, bloc reabilitat, 5-7 minute metrou Dristor **61.000 €;** ☎0769.651.162

523. **Dristor** metrou semidec., et. 3/10, 50 mp, 1965, Apartament confort 1, semidec. situat la etajul 3/10, amenajat cu gresie, faianta, parchet, termopan, usa metalica, cadastru si intabulare, liber, bloc reabilitat. **59.900 €;** ☎0731.144.159/ 021.231.23.18

524. **Dristor** Metrou semidec., et. 2/10, 54 mp, 1970, Baba Novac, renovat total, instalatii electrice si sanitare schimbate, gresie, faianta, parchet, termopane, usa metalica, bloc reabilitat, mobilat, utilat cu electrocasnice noi, merita vazut **69.000 €;** ☎0732.135.471

525. **Dristor** metrou semidec., et. 4/10, 52 mp, 1970, Camil Ressu, stradal, bloc reabilitat, scara curata, liber, renovat recent, gresie, faianta, parchet, instalatii, merita vazut, **61.000 €;** ☎0732.135.471

526. **Dristor** metrou dec., et. 5/8, 60 mp, 1984, Ramnicu Sarat, confort 1. bloc reabilitat termic, stradal, termopane, gresie, faianta, parchet, usa metalica, merita vazut **70.000 €;** ☎0732.135.471

527. **Dristor** Metrou dec., et. 7/10, 56 mp, 1981, Ramnicul Valcea, confort 1, decomanat, 10 minute metrou, etajul 7 din 10, bloc reabilitat, centrala, instalatii schimbate, bloc reabilitat, gresie, faianta, termopane, liber, merita vazut. **65.000 €;** ☎0732.135.471

528. **Dristor** metrou, semidec., et. 7/10, 54 mp, 1970, Camil Ressu, confort 1, semidec., bloc reabilitat termic, gresie, faianta, parchet, termopan, usa metalica, mobilat, utilat situat la 3 min. metrou Dristor **61.000 €;** ☎0732.135.471

529. **Dristor** metrou, dec., et. 10/10, 52 mp, 1970, Liviu Rebreanu, Park Lake, confort 1, dec. , gresie, faianta, parchet, termopan, situat la 7-8 min metrou, merita vazut, **56.000 €;** ☎0732.135.471

530. **Dristor** metrou, Kfc, Laborator, et. 10/10, 55 mp, 1982, apartament 2 camere confort 1 etaj 10 reablitat termic renovat,dec.,constructie 1982, suprafata 55 mp, balcon inchis, termopan, instalatii noi, usa metalica, aer conditionat, acces rapid metrou, **62.500 €;** ☎0722.241.794 bogdan.ilioiu@gmail.com

531. **Dristor** Titan dec., et. 9/10, 52 mp, 1970, apartament 2 cam

Imobiliare vânzări 2 CAMERE

586. **Drumul** Taberei semidec., et. 7/10, 50 mp, 1973, Targu Neamt Parc Moghioros, apartament situat la etajul 7 al unui bloc "TS" cu 10 etaje. Blocul are 2 lifturi, iar apartamentul nu are imbunatatiri. **49.900 €;** ☎0725.500.710/ 0725.500.700 oscar.raceanu@gs2000.ro

587. **Drumul** Taberei dec., et. 3/10, 38 mp, Valea Ialomitei, sector 6, imbunatatiri, la un minut de viitoarea statie de metrou. **45.000 €;** ☎0735.552.682

588. **Drumul** Taberei (1 -2 min. de metrou V. Ialomitei) semidec., et. 6/10, 53 mp, 1973, oferta apartament de vanzare, confort 1, cu balcon la sufragerie, geam de aerisire la baie, liber, zona foarte buna. **48.000 €;** ☎0722.301.910

589. **Drumul** Taberei (Targul Neamt-Valea Ialomitei), 3561 apartament 2 camere semidec., et. 7/10, 50 mp, 1976, **51.000 €;** ☎0766.442.554 violetaion@galaxyimob.ro

590. **Drumul** Taberei - AFI Cotroceni, et. 3/3, ap. 2 camere, partial imbunatatit, **109.000 €;** ☎0731.569.209

591. **Drumul** Taberei - Aleea Compozitorilor dec., et. 7/10, 52 mp, 2 camere dec., 52mp -balcon mare spatios, 2 debarale, renovat total 2018 decembrie, instalatia sanitara schimbata, calorifere noi, obiecte sanitare noi, gresie, faianta, parchet, usi interior, **62.500 €;** ☎0732.624.689

592. **Drumul** Taberei - Ghencea, capat tramvai 41 - dec., et. 3/8, 50 mp, 1982, 2 camere, dec., bloc 1982, etaj 3, 2 lifturi, renovat: gresie, faianta, parchet, usi interior, usa intrare, termopan inclusiv la balcon, aer conditionat, parcare ADP, 64.900 euro, comision 0%; **64.900 €;** ☎0730.556.910

593. **Drumul** Taberei -Trustul Carpati dec., et. 1/10, 60 mp, 1980, bloc special, renovat complet. Liber. Toate actele. **65.000 €;** ☎0736.128.200 topimobiliare@yahoo.com

594. **Drumul** Taberei 34, semidec., et. 8/8, 50 mp, 1970, 50 m fata de viitoare gura de metrou, 200 m tramvai 41, 50mp utili, balcon spatios inchis, 2 debarale, termopan, usa metalica, aer conditionat, aproape de Afi Cotroceni, Piata siParcul Moghioros, Plaza Romania. **43.500 €;** ☎0726.250.111/ 0765.585.393

595. **Drumul Taberei 34, et. 4/10, circular, mobilat/ nemobilat, pozitie excelenta, mijloace de transport, statie metrou, policlinica, scoli, liber, pret usor discutabil. 60.000 €; ☎0721.204.843**

596. **Drumul** Taberei 34, metrou, piata, semidec., et. parter/10, 50 mp, 1980, apartament 2 camere semidec., et p/10, bloc 1980, renovat complet, toate actele, liber, apropiere mijloace de transport, piata, parc, viitoare gura de metrou la 2 minute. **59.000 €;** ☎0773.929.072

597. **Drumul** Taberei 35 semidec., et. parter/10, 49 mp, 1978, Drumul Taberei-Tincani, confort 1, semidec., etaj parter/10, 49 mp., gresie, faianta, parchet, termopane, usa metalica, renovat recent, finisaje de calitate, instalatii schimbate, constr. 1978, **59.000 €;** ☎0728.874.507 costinviziru.khc@gmail.com

598. **Drumul** Taberei la cheie Lidl Moinesti semidec., et. 4/10, 39 mp, 1973, 40 mp (2 mp balcon), renovat, instalatii noi, termopane Rehau, AC, usa metalica, parchet, lavabil, bloc civilizat, loc de joaca copii, tramvai 8,25 bus 137, 10 min M Gorjului, M Ialomitei 5 min **49.900 €;** ☎0727.708.494 anca.ganciu@gmail.com

599. **Drumul** Taberei Metrou (Valea Ialomitei)- Kaufland dec., et. demisol/5, 52 mp, 2018, bloc nou, metrou Drumul Taberei, statia Valea Ialomitei-Kaufland in cartierul ANL langa parc Brancusi. Apartamentele se afla la demisol inalt cu geamuri normale si balcon, foarte luminoase, dec.e. **37.500 €;** ☎0765.416.461 office@drumultaberei-brancusi.ro

600. **Drumul** Taberei Moghioros dec., et. 9/10, 55 mp, 1979, 9/10, 55 mp, dec., liber, c-tie 1979, bucatarie mare, toate actele, acces imediat ratb, piata, scoli, parcuri, gradinite. **65.000 €;** ☎0769.470.920

601. **Drumul** Taberei Plaza, Moghioros, Lujerului dec., et. 3/4, 55 mp, 2018, apartament 2 camere finisaje la alegere asa cum va place, bucatarie inchisa. Apartamentul se afla la etajul 3 intr-un bloc de 4 niveluri, are 55 mp, balcon, bucatarie inchisa, loc parcare optional. **74.000 €;** ☎0742.400.300

602. **Drumul** Taberei vav Moghioros mobilat si utilat semidec., et. 9/9, 52 mp, 1968, Poiana Muntelui, et 9/9 + etaj tehnic, renovat, se vinde mobilat si utilat, ideal investitie, bloc caramida tip OS, apropiere Romancierilor, Valea Ialomitei, bd Timisoara, Plaza, Lujerului Militari, **62.900 €;** ☎0768.469.465 contanunturi@yahoo.com

603. **Drumul** Taberei, semidec., et. parter/4, 52 mp, 1974, Afy Cotroceni, Orizont cf 1 semidec. etaj p/4 bloc caramida gresie faianta parchet termopan usa metalica totul nou liber acte acc credit. **73.000 €;** ☎0786.325.401

604. **Drumul** Taberei, dec., et. 3/11, 54 mp, 2019, apartament 2 camere de tip B in complex Plaza Residence faza 2. Unitatile se predau semifinisate, termen de finalizare octombrie 2019. **64.500 €;** ☎0738.713.282/ 0738.713.283 office@plazaresidence.ro

605. **Drumul** Taberei, dec., et. 1/11, 54 mp, 2019, apartament 2 camere tip C in complex Faza 2.Unitatile se predau semfinisate, termenul de finalizare este in octombrie 2019 **65.000 €;** ☎0738.713.282/ 0738.713.283 office@plazaresidence.ro

606. **Drumul** Taberei, dec., et. 5/11, 55 mp, 2019, apartament 2 camere tip C in complex Plaza Residence Faza 2. Unitatile se predau semifinisate, termen de finalizare octombrie 2019. **65.000 €;** ☎0738.713.282/ 0738.713.283 office@plazaresidence.ro

607. **Drumul** Taberei, dec., et. 6/11, 2019, apartament 2 camere tip D in complex Plaza Residence faza 2. Termen de finalizare octombrie 2019, unitatile se predau semifinisate. **65.000 €;** ☎0738.713.282/ 0738.713.283 office@plazaresidence.ro

608. **Drumul** Taberei, dec., et. parter/11, 55 mp, 2019, apartament 2 camere tip F in complex Plaza Residence faza 2. Unitatile se predau semifinisate. **66.000 €;** ☎0738.713.282/ 0738.713.283 office@plazaresidence.ro

609. **Drumul** Taberei, dec., et. 7/8, 60 mp, 1982, Drumul Taberei, Compozitorilor, Anghel Cara, apartament 2 camere, dec., suprafata 60 mp, un balcon inchis, etaj 7/8, imobil 1982. **55.900 €;** ☎0731.301.900 cristian.grigore@reian.ro

610. **Drumul** Taberei, dec., Ghencea, 4/5 suprafata utila 68 mp, bucatarie mobilata, constructie 2009, lift, parcare subterana. **67.500 €;** ☎0741.160.332

611. **Drumul** Taberei, dec., Prelungirea Ghencea, ansamblu rezidential, dec.e, ap. 49 mp 45.900 euro, ap. 59 mp 49.900 euro la cheie, livrare martie 2019, negociabil, www.confortresidence.eu **45.900 €;** ☎0741.160.332

612. **Drumul** Taberei, 1 Mai, Compozitorilor et. 1/4, 50 mp, 1970, et 1/4, cf 1, eliberabil imediat, fara imbunatatiri, are balcon, necesita renovat, toate actele sunt pregatite, zona linistita, spatii verzi, acces facil la Ratb, scoala, gradinita. Liber **53.000 €;** ☎0786.325.404 mihai.publicimob@gmail.com

613. **Drumul** Taberei, 1 Mai, Drumetul dec., et. parter/10, 62 mp, 1974, parter/10, cf. 1, 62 mp, renovat octombrie 2018: usi interioare, instalatii sanitare, electrice, gresie, faianta, parchet, termopan, calorifere schimbate, balcon spatios, bucatarie 7 m, accept credit **70.000 €;** ☎0786.325.404 mihai.publicimob@gmail.com

614. **Drumul** Taberei, 2 camere, 64 mp, et 1/3, 2 balcoane, bloc 2019 dec., et. 1/3, 64 mp, 2019, **65.000 €;** ☎0721.250.142 office@premiumadvisors.ro

615. **Drumul** Taberei, 53 mp utili, Quarto Residence. dec., et. 1/6, 53 mp, 2018, Apartament 2 camere dec., debara, bucatarie inchisa, balcon, se preda la cheie, zona Drumul Taberei, Kaufland Valea Oltului, proiect premium - 4 blocuri p+6. direct dezvoltator, 0% comision. **58.000 €;** ☎0749.606.606 ana@imostancu.ro

616. **Drumul** Taberei, 58.26 mp utili, Quarto Residence. dec., et. 6/6, 58 mp, 2018, Zona ANL Brancusi, apartament premium, 2 camere, dec., termen finalizare iunie 2019, finisaje incluse, RATB 168. Complex Quarto Residence. **63.000 €;** ☎0749.606.606 ana@imostancu.ro

617. **Drumul** Taberei, Aleea Baiut semidec., et. 6/10, 38 mp, 1977, "ProCapital Development" ofera spre vanzare:apartament 2 camere dec., loc de parcare inclus in pret; **41.500 €;** ☎0720.888.021 cosmin.vasilache@procapitald.ro

618. **Drumul** Taberei, ANL, Brancusi, capat RATB 168 dec., et. parter/3, 53 mp, 2018, apartament 2 camere, 53 mp, dec. parter, bloc nou finalizat si bransat utilitati, finisat, centrala, aproape RATB. Fara comision **50.000 €;** ☎0749.115.511/ 0745.005.500 proprietatinoi@gmail.com

619. **Drumul** Taberei, Auchan, Tricodava, dec., et. 1/4, 50 mp, 1977, 2 camere, confort I, dec., etaj 1/4, constructie 1977, 50 mp, renovat, g, f, p, t, um, ac, mobilat, utilat, la doar 2 minute de linia tramvai 41 si Parcul Moghioros. accepta credit, C+I, liber **64.000 €;** ☎0730.556.914 ionnedea.khc@gmail.com

620. **Drumul** Taberei, bloc nou, finisat, 56 mp, dec., et. 1/4, 56 mp, 2018, apartament in bloc nou, finisat complet, etajul 1/4, bloc cu lift, 56 mp, dec., bucatarie inchisa, zidarie din caramida, centrala termica proprie. Promotie, voucher 1000 euro pentru mobilier. **59.000 €;** ☎0742.400.300 contact@imo-zone.ro

621. **Drumul** Taberei, bloc nou, finisat, langa parc dec., et. 3/4, 56 mp, 2018, apartament cu 2 camere, dec., etajul 3/4, finisat complet, in bloc nou, cu lift, baie cu geam, bucatarie inchisa, 1 balcon, finalizare mai 2019. Pret 58.571 + TVA 5%. Comision 0. Marin Mihai. **58.571 €;** ☎0742.400.300

622. **Drumul** Taberei, bloc TD, totul este nou dec., et. 6/10, 52 mp, 1972, Proaspat renovat, gresie, faianta, parchet, termopan, instalatii sanitare si electrice noi, usi interioare schimbate, zona verde, linistita, acte pregatite, accept credit poze suplimentare pe mail sau Whatsapp **61.500 €;** ☎0786.325.404 mihai.publicimob@gmail.com

623. **Drumul** Taberei, Bozieni, particular, dec., 60 mp, 1980, ap. 2 camere, cf. 1, cu imbunatatiri, **65.000 €;** ☎0768.088.086

624. **Drumul** Taberei, Brancusi ANL, dec., et. parter/9, 75 mp, 2019, Cumintenia Pamantului, apartament 2 camere, dec., 79,43 mpu, situat la parterul ansamblului Atlas Residence Drumul Taberei, unitatea dispune gradina proprie, contorizare individuala, grup sanitar ventilat natural **57.000 €;** ☎0767.708.916 alexandra@atlas-residence.ro

625. **Drumul** Taberei, Brasov, Piata Moghioros, dec., et. 1/4, 50 mp, cf. 1, balcon, bloc tip P de 4 nivele, reabilitat termic, antiseismic, cu structura pentru 8 etaje, fara imbunatatiri, termopane, izolat termic, acte in regula, cadastru, intabulare, se accepta credit. **54.000 €;** ☎0762.039.796

626. **Drumul** Taberei, Brasov, Prelungirea Ghencea, dec., et. 10/10, 50 mp, 1973, Apartament circular, et. 10/10, orientare sud-vest, suprafata utila 50 mp + boxa la subsol 8 mp, an constructie 1970, structura beton + caramida. gresie, faianta, parchet, termopan, usa metalica **44.500 €;** ☎0773.929.072 mirceaefs@gmail.com

627. **Drumul** Taberei, bucla, parc, dec., et. 7/10, 52 mp, 1973, apartament 2 camere dec., apartamentul este la gri, lavabila, termopan, usa metalica, sapa, usi noi, calorifere schimbate, gresie, faianta, parchet, **57.000 €;** ☎0773.929.072

628. **Drumul** Taberei, Bucla, Valea Argesului, semidec., et. 2/10, 51 mp, 1972, bloc cu 2 lifturi, de vanzare apartament 2 camere, confort 1, semidec., etaj 2/10, balcon, 50 mp, gresie, faianta, parchet, termopan, usa metalica, accepta credit, cadastru, intabulare, **52.000 €;** ☎0730.556.914 ionnedea.khc@gmail.com

629. **Drumul** Taberei, Bvd. 1 Mai, Compozitorilor dec., et. 7/10, 51 mp, 2 camere dec. circular, balcon inchis in termopan, renovat recent, blocul este pe lista de reabilitare, 2 lifturi, geam la baie, foarte aproape de mijloacele de transport tramvai, Ratb, **61.500 €;** ☎0732.624.689

630. **Drumul** Taberei, Cartierul Latin, semidec., et. 3/4, 79 mp, 2008, apartament 2 cam. Drumul Taberei, Cartierul Latin, **57.000 €;** ☎0745.368.186

631. **Drumul** Taberei, chiar pe Dealul Macinului semidec., et. 7/10, 38 mp, intersectie Bd. Timisoara, 8 minute viitoarea statie de metrou, complet mobilat si utilat, gresie, faianta, parchet, termopane, usa metalica, aer conditionat, geam baie, toate actele **40.000 €;** ☎0728.777.132 office@ramax.ro

632. **Drumul** Taberei, depou Valea Ialomitei, dec., et. 2/4, 59 mp, 2018, apartament cu suprafata de 59 mp, dec., baie cu geam, finisat complet, etajul 2, 1 balcon mare, pereti din caramida. Voucher cadou 1000 euro pentru mobila de bucatarie. Comision 0. **62.000 €;** ☎0742.400.300

633. **Drumul** Taberei, direct dezvoltator, 58 mp utili dec., et. 6/6, 58 mp, 2018, apartament 2 camere, dec., complex premium, predare la cheie, zona ANL Brancusi, direct dezvoltator, 0% comision. **63.000 €;** ☎0749.606.606 ana@imostancu.ro

634. **Drumul** Taberei, direct dezvoltator, la cheie dec., et. 6/6, 58 mp, 2018, apartament 2 camere, dec., complex premium, predare la cheie, zona ANL Brancusi, direct dezvoltator, 0% comision. **63.000 €;** ☎0749.606.606 ana@imostancu.ro

635. **Drumul** Taberei, Favorit dec., et. 1/10, 52 mp, 1974, cf. 1, circular, etaj 1/10, bloc tip Z cu bucatarie mare contorizat toate actele, liber, acte acc credit, pret discutabil. **54.900 €;** ☎0786.325.401

636. **Drumul** Taberei, Favorit, semidec., et. 7/9, 54 mp, 1970, apartament confort 1, semidec. situat la etajul 7/9, bloc 1970, suprafata de 56 mp. bloc reabilitat, liber, cadastru si intabulare, parc, metrou. **51.500 €;** ☎0731.144.152/ 021.231.23.18

637. **Drumul** Taberei, Favorit, bloc reabilitat semidec., et. 7/9, 54 mp, zona superba, cf. 1, etaj 7/9, suprafata 54 mp, balcon terasa, bucatarie patrata, luminos, liber. Termopan, parchet masiv. Scara foarte curata, civilizata. Acces rapid: metrou, Ratb, piata, parc etc. **51.500 €;** ☎0736.128.200 topimobiliare@yahoo.com

638. **Drumul** Taberei, Favorit, bucatarie mare, dec., et. 1/10, 52 mp, 1973, apartament 2 camere circular, et. 1/10, bucatarie mare, geam la baie, termopan, toate actele; **55.000 €;** ☎0773.929.072 mirceaefs@gmail.com

639. **Drumul** Taberei, Favorit, Sibiu, dec., et. 1/10, 1972, et. 1/10, cf 1, dec., bloc tip Z, varianta cu bucatarie de 9m, 2 lifturi, geam de aerisire in grupul sanitar, balcon inchis cu termopan, acte la zi. **55.000 €;** ☎0786.325.404 mihai.publicimob@gmail.com

640. **Drumul** Taberei, Ghencea, bloc 1984, dec., et. 7/8, 54 mp, 1984, et 7/8, cf. 1, dec., toate imbunatatirile, mobila si electrocasnicele sunt noi, scara curata, vecini civilizati, acces facil la Ratb si tramvai 41, Acte pregatite, accept credit, **63.000 €;** ☎0786.325.404 mihai.publicimob@gmail.com

641. **Drumul** Taberei, Ghencea, comision 0, dec., et. 8/8, 52 mp, 1983, Drumul Taberei, Ghencea, confort 1, dec., etaj 8/8, 2 lifturi, terasa refacuta, gresie, faianta, parchet, termopane, aer conditionat, rulouri exterioare, dressing, loc parcare, 52.000 euro **52.000 €;** ☎0728.874.507 costinviziru.khc@gmail.com

642. **Drumul** Taberei, Ghencea, metrou Raul Doamnei, dec., et. 1/2, 52 mp, 2018, va oferim spre vanzare un apartament cu 2 camere, balcon, dec., zona Drumul Taberei, intr-un Imobil finalizat cu regim de inaltime p+1+ m, complet finisat gresie, faianta, parchet. Poze reale; **59.000 €;** ☎0768.292.122

643. **Drumul** Taberei, Hanul Drumetului, dec., et. 7/10, 1973, apropiere viitoare gura metrou, 2 camere dec., et. 7/10, bloc 2 lifturi, renovat recent, liber, vizionabil oricand (cheile proprietatii), **63.000 €;** ☎0773.929.072 mirceaefs@gmail.com

644. **Drumul** Taberei, interior bucla, 3 min parc dec., et. 7/10, 53 mp, etaj 7/10 cu doua lifturi, dec. (circular) termopan partial, fara alte amenajari, balcon logie, geam la baie, disponibil imediat, acte facute, accepta credit **48.500 €;** ☎0744.682.007

645. **Drumul** Taberei, la cheie, 0 comision, dec., et. 6/6, 58 mp, 2018, apartament 2 camere, dec., bucatarie inchisa, zona Drumul Taberei, 58.26 mp utili, se livreaza complet finisat si utilat cu centrala termica proprie, calorifere, parc si loc de joaca 1000 mp. **63.000 €;** ☎0749.606.606 ana@imostancu.ro

646. **Drumul** Taberei, Lujerului, Militari, Plaza, 52 mp dec., et. 3/4, 52 mp, 2018, 52 mp, Drumul Taberei, Plaza. Apartament de 2 camere dec., 3/4, 52 mp, bucatarie mare (inchisa), balcon, centrala, lift, finisaje la alegere incluse in pret. Optional loc de parcare. Comision 0%, **70.000 €;** ☎0742.400.300

647. **Drumul** Taberei, Materna, ideal investitie dec., et. 1/10, 40 mp, 1974, 2 camere, confort 2, dec., etaj mic, balcon inchis, tamplarie PVC cu geamuri termopan, UM+Pmasiv, mobilat si utilat asa cum apare in poze), ideal pentru investitie, credit, C+I, pret fix. **46.500 €;** ☎0730.556.914 ionnedea.khc@gmail.com

648. **Drumul** Taberei, metrou Valea Ialomitei, dec., et. 5/6, 54 mp, 2018, bloc nou, scara 2 in cartierul ANL Brancusi, Drumul Taberei, la 3 min. de metrou Drumul Taberei Statia Valea Ialomitei, **52.500 €;** ☎0765.416.461 office@drumultaberei-brancusi.ro

649. **Drumul** Taberei, Moghioros, dec., renovat, dec., et. 3/4, 50 mp, liber, zona civilizata, linistita, bloc tip P, etaj 3/4 dec., dispune si de spatiu depozitare/dressing. Renovat, centrala termica. Acces rapid: tramvai 41, viitoare statie metrou, piata, parc. Neg **59.000 €;** ☎0722.558.070 topimobiliare@yahoo.com

650. **Drumul** Taberei, Moghioros, parc, Tip Top, semidec., et. 5/10, 34 mp, 1974, Drumul Taberei, Moghioros, Parc, Tip Top, linia 41, ap. 2 camere semidec., cf. 2, frumos, luminos, et. 5/8, mobilat, nou utilat, seriozitate, plata cash, **39.000 €;** ☎0722.274.245/ 0769.647.350

651. **Drumul** Taberei, oferta 2 camere, 60 mp, et 3, P 3, bloc 2018, comision 0 dec., et. 3/3, 60 mp, 2019, **59.629 €;** ☎0721.250.142 office@premiumadvisors.ro

652. **Drumul** Taberei, parc Brancusi, dec., et. 4/4, 56 mp, 2018, 1000 euro voucher. Apartament 2 camere, 56 mp, etajul 4/4 cu pod deasupra, finisat complet, centrala proprie, baie cu geam, utilata complet, 1 balcon, bucatarie inchisa, pereti din caramida parcare gratuita la exterior. **56.000 €;** ☎0742.400.300

653. **Drumul** Taberei, Parc Moghioros, Bucla dec., et. 4/4, 50 mp, 1975, Drumul Taberei, Bucla, bloc situat in spatele celui de la bulevard, zona verde si aerisita, apartament 2 camere, confort I, dec., foarte spatios, cu o suprafata totala de 50 mp, liber, bloc izolat. **47.000 €;** ☎0742.400.300

654. **Drumul** Taberei, Piata Moghioros semidec., et. 6/8, 54 mp, 1966, Ideal investie 2 camere, etaj 6/9, bloc tip OS. Apartamentul nu are nici un fel de îmbunatatireLocatie foarte buna, foarte aproape de piata, viitorul metrou, scoli. **48.900 €;** ☎0722.370.881

655. **Drumul** Taberei, Piata Moghioros, et. 6/10, 68 mp, 1980, apartament 3 camere, et 6/10, bloc 1980, renovat complet, gresie, faianta, parchet, termopan,usa metalica, mobilat utilat, liber, negociabil **87.000 €;** ☎0773.929.072

656. **Drumul** Taberei, Piata Moghioros, Romtelecom et. 5/10, 52 mp, 1972, et. 5/10, cf. 1, semidec., fara imbunatatiri, necesita renovat, geam de aerisire in grupul sanitar, are balcon, zona linistita, foarte aproape de Parcul si Piata Moghioros, Tramvai 41 la 2-3 min., acte la zi **50.000 €;** ☎0786.325.404 mihai.publicimob@gmail.com

657. **Drumul** Taberei, Piata Valea Ialomitei dec., et. 7/10, 43 mp, 1974, 2 camere, confort 2, etaj 7/10, balcon inchis cu termopan, 43 mp, tamplarie PVC cu geamuri termopan, usa metalica, aer conditionat, necesita renovare, accepta credit, cadastru, intabulare. **42.000 €;** ☎0730.556.914 ionnedea.khc@gmail.com

658. **Drumul** Taberei, piata Valea Ialomitei, dec., et. 2/10, 39 mp, 1973, de vanzare apartament 2 camere, confort 2, 39 mp, etaj 2/10, balcon inchis cu termopan, gresie, faianta, parchet, termopan, usa metalica, accepta credit, cadastru, intabulare. **45.000 €;** ☎0730.556.914 ionnedea.khc@gmail.com

659. **Drumul** Taberei, Piaza, Lujerului 3/4, comision 0, dec., et. 3/4, 54 mp, 2018, Drumul Taberei, Plaza, Lujerului 3/4, centrala bloc nou, apartament cu 2 camere, dec., etaj 3/4,54 mp, finisat la cheie, centrala termica, bucatarie mare (inchisa), compartimentare caramida. **72.000 €;** ☎0742.400.300

660. **Drumul** Taberei, Plaza, Moghioros, semidec., et. 7/10, 50 mp, 1974, vanzare 2 cam, aproape de tr. 41, Piata Moghioros si Plaza, bloc reabilitat termic, contor gaze separat, termopan, usa metalica, acte in regula, necesita renovare. **52.000 €;** ☎0760.654.542 george.concept@yahoo.com

661. **Drumul** Taberei, Posta Valea Argesului, dec., et. 1/10, apartament 2 camere dec., etaj 1/10 -balcon inchis in termopan, usa metalica, termopane, gresie, faianta, parchet, apartamentu a fost renovat total in anul 2016, scara curata si renovata. **48.000 €;** ☎0732.624.689

662. **Drumul** Taberei, Prelungirea Ghencea, dec., et. parter/3, 62 mp, 2018, 2 camere cu curte circa 100 mp, toate finisajele incluse, gresie, faianta, parchet, termopane, usa metalica, centrala termica, toate utilitatiile, sector 6. Avem si 3 camere la 71.000 euro, **60.000 €;** ☎0762.039.796

663. **Drumul** Taberei, Prelungirea Ghencea, semidec., et. 2/15, 68 mp, 2011, Complex Primavara, 2/15, 68mp,c-tie 2011, semidec., centrala termica, liber, acces piscina, sala fitness, parc, ratb, hipermarket Lidl., pret negociabil, **62.000 €;** ☎0769.470.920

664. **Drumul** Taberei, Prelungirea Ghencea, dec., et. 5/7, 70 mp, 2018, Kristal Residence 2 camere, dec., 70 mp utili, bucatarie inchisa, bloc din caramida, nou, finisat la cheie, cu gresie, faianta, parchet si usi de interior, centrala termica in condensatie Ariston si ob. sanitare **52.900 €;** ☎0762.036.921 ramona@sudrezidential.ro

665. **Drumul** Taberei, Prelungirea Ghencea, 60 mp, 2008, ocazie, confort 1, et. 1/3, dec., suprafata 60 mp, liber, bloc din 2008, acte. Urgent. **42.500 €;** ☎0763.698.327/ 0744.994.267

666. **Drumul** Taberei, Quarto Residence, 55.91 mp util. dec., et. 6/6, 55 mp, 2018, apartament 2 camere, balcon, debara, bloc nou, complex premium, zona ANL Brancusi, termen finalizare iunie 2019, ultimele unitati disponibile. Capat Ratb 168, Quarto Residence. **60.400 €;** ☎0749.606.606 ana@imostancu.ro

667. **Drumul** Taberei, Raul Doamnei dec., et. 1/3, 56 mp, 2018, apartament 2 camere, dec., et 1, bloc nou, finisaje superioare, centrala termica, baia mobilata, loc de parcare inclus, situat la cca 30 m de statia Raul Doamnei, ultimul apartament, **61.000 €;** ☎0773.929.072

668. **Drumul** Taberei, Raul Doamnei, dec., et. 1/2, 51 mp, 2016, apartament 2 camere semidec., 52 mp, balcon, centrala termica, toate utilitatile, incalzire in pardoseala, baie complet utilata si mobilata, centrala proprie prin condesare, loc de parcare. **61.000 €;** ☎0732.624.689

669. **Drumul** Taberei, Raul Doamnei, semidec., et. parter/9, 53 mp, proprietar, vand apartament 2 camere confort 1, parter din 9, suprafata 53 mp, gresie, faianta, parchet, termopane, usa metelica, contor gaze, apometre **56.000 €;** ☎0722.190.963 raduvlad.neagoe@gmail.com

670. **Drumul** Taberei, Raul Doamnei, 2 camere semidec., et. 10/10, 51 mp, 1970, 2 camere, 51 mp, semidec., bucatarie inchisa, baie cu geam, termopan partial, fara finisaje recente, lucru ce permite o reamenajare dupa bunul plac. Pret: 43.900 euro, comision cumparator 0%! **43.900 €;** ☎0730.556.910

671. **Drumul** Taberei, Raul Doamnei, bloc 2018 semidec., et. 1/3, 50 mp, 2018, et. 1/3, 50 mp + balcon, imobil finalizat, complet finisat gresie, faianta, incalzire in pardoseala, usi de interior, centrala termica, calorifere, baie utilata, loc de parcare, acte la zi **62.000 €;** ☎0786.325.404 mihai.publicimob@gmail.com

672. **Drumul** Taberei, Sibiu, Favorit dec., et. 1/10, 52 mp, 1974, Apartament 2 camere 52 mp, dec., etaj 1/10 -balcon inchis in termopan, 2 debarale, buacatarie mare patrata, zona foarte linistita, aproape de mijloacele de transport, acte pregatite pt vanzare. **55.000 €;** ☎0732.624.689

673. **Drumul** Taberei, str. Valea Lunga dec., et. 4/4, 50 mp, 2013, ofer spre vanzare apartament 2 camere, situat la etajul 4 din d+p+4+m, **42.000 €;** ☎0731.602.907/ 0755.680.215 ionut.imobiliare2011@gmail.com

674. **Drumul** Taberei, V. Ialomitei, 2 cam, bloc nou, dec., et. parter/5, 54 mp, 2018, metrou, bloc nou, scara 2, in cartierul ANL Brancusi, Drumul Taberei, la 3 min de metrou Valea Ialomitei, langa parcul Brancusi. Proiectul nostru iti ofera toate avantajele unui stil de viata linistit. **52.500 €;** ☎0765.416.461 office@drumultaberei-brancusi.ro

675. **Drumul** Taberei, Valea Furcii - Lidl, 70mp, parcare dec., et. 2/4, 70 mp, 2008, 2 camere, etaj 2 din 4, lift, 70 mp utili, dec., bloc caramida, centrala, utilitati Sector 6, 2 locuri de parcare, statie RATB la 200 m. Acte disponile. Se accepta credit! Pret: 74.900 Euro. **74.900 €;** ☎0730.556.910

676. **Drumul** Taberei, Valea Ialomitei - Aleea Arinis semidec., et. 6/10, 53 mp, 1973, ProCapital Development" ofera spre vanzare: apartament 2 camere cu o suprafata utila de 53mp; grup sanitar mare, apartamentul necesita renovat; **48.500 €;** ☎0720.888.021 cosmin.vasilache@procapitald.ro

677. **Drumul** Taberei, Valea Oltului dec., et. 2/3, 61 mp, 2019, comision 0% apartament cu 2 camere modern, spatios, finisat la cheie, **58.000 €;** ☎0742.400.300

678. **Drumul** Taberei, Valea Oltului, semidec., et. 5/10, 40 mp, 1975, 5/10, bloc reabilitat, cf 2/sd, termoan, usa metalica, geam la baie, toate actele, acces imediat Ratb, hipermarketuri, scoli, parcuri, gradinite. **39.800 €;** ☎0769.470.920

679. **Drumul** Taberei, Valea Oltului, dec., et. 1/6, 63 mp, 2018, ansamblu parc Brancusi, amplasamentul este ideal ales pentru a oferi un acces facil catre toate mijloacele de transport in comun, unitati de invatamant, centre comerciale. Prima Casa **64.000 €;** ☎0723.243.544/ 0799.929.024 natalin.p@star-construct.ro

680. **Drumul** Taberei, Valea Oltului, Cartier Brancusi dec., et. 3/5, 61 mp, 2019, apartament 2 camere, suprafata utila 61.32 mp, termen finalizare vara 2019, direct dezvoltator, pret : 56900 euro TVA 5% inclus, **56.900 €;** ☎0724.492.144/ 0767.708.916 oana@atlas-residence.ro

681. **Drumul** Taberei, Valea Oltului, Cartier Brancusi dec., et. parter/8, 53 mp, 2017, oferta, ansamblu rezidential, tronson 4, spatios, et p/8, curte, finisaje moderne alegere, obiecte sanitare Romstal, centrala proprie, metrou Valea Ialomitei, ratb 168, parc copii, centru medical, tva inclus. **56.900 €;** ☎0729.349.080 office@ideal-residence.ro

682. **Drumul** Taberei, Valea Oltului, Cartier Brancusi dec., et. parter/8, 231 mp, 2017, oferta, bloc caramida, tronson 5, parter/8, curte interioara contra cost, finisaje moderne alegere, tamplarie Rehau, metrou Valea Ialomitei, Ratb 168, centru medical Brancusi, parc copii, TVA inclus. **64.900 €;** ☎0729.349.080 office@ideal-residence.ro

683. **Drumul** Taberei, Valea Oltului, cartier Brancusi, dec., et. 8/8, 50 mp, 2017, promotie, ap 2 camere, tronson 4, et. 8/8, finisaje moderne la alegere, centrala proprie, apometre, metrou Valea Ialomitei, Ratb 168, centru medical Brancusi, spatiu joaca copii, TVA inclus, **47.500 €;** ☎0729.349.080 office@ideal-residence.ro

684. **Drumul** Taberei, Valea Oltului, Ramura Jiului dec., et. 1/3, 60 mp, 2019, comision 0, apartament cu 2 camere modern, spatios, finisat la cheie. **58.000 €;** ☎0742.400.300

685. **Drumul** Taberei, Valea Oltului, Ramura Jiului dec., et. 1/3, 60 mp, 2019, comision 0, apartament cu 2 camere modern, spatios, finisat la cheie. **58.000 €;** ☎0742.400.300

686. **Drumul** Taberei, Valea Oltului, Ramura Jiului dec., et. 2/3, 60 mp, 2019, comision 0. Apartament cu 2 camere modern, spatios, finisat la cheie. **58.000 €;** ☎0742.400.300

687. **Drumul** Taberei, Valea Oltului, sector 6, dec., et. 4/5, 63 mp, 2019, ansamblu nou situat in Cartierul ANL din Valea Oltului, cartier Brancusi ofera spre vanzare apartament 2 camere la cheie, dec., 63.47 mp utili la pret promotional 60.600 euro, TVA 5% inclus, **60.600 €;** ☎0724.492.144/ 0767.708.916 oana@atlas-residence.ro

688. **Drumul** Taberei, Valea Oltului, sector 6, dec., et. 7/9, 57 mp, 2019, apartament 2 camere Cartier Brancusi, 57.69 mp utili, disponibil pe etajele 7, 8 si 9 intr-un ansamblu rezidential nou cu termen de finalizare in vara 2019.Pret: 57000 euro, tva 5% inclus, **57.000 €;** ☎0724.492.144/ 0767.708.916 oana@atlas-residence.ro

689. **Drumul** Taberei, zona Favorit, apartament renovat semidec., et. 7/10, 50 mp, Favorit, pozitie buna, zona linistita, apartament modernizat, mobilier si finisaje de calitate superioara, apropiere mijloace de transport si centre comerciale, **67.000 €;** ☎0758.098.917/ 0758.098.905 georgian.draghia@galaxyimob.ro

690. **Drumul** Taberei, zona Ghencea dec., et. 2/8, 54 mp, 1983, et 2, cf 1, dec., fara imbunatatiri, camerele in stanga respectiv dreapta bucatariei, bloc 1983, are balcon, acte la zi. **57.000 €;** ☎0786.325.404 mihai.publicimob@gmail.com

691. **Drumul** Taberei, zona Plaza semidec., et. 6/10, 51 mp, 1974, bloc reabilitat, et. 7/10, semidec., 51 mp, curat cu imbunatatiri, spatii de depozitare, balcon tip logie, acte pregatite **52.000 €;** ☎0786.325.404 mihai.publicimob@gmail.com

692. **Drumul** Taberei,Raul Doamnei,bloc 2018,loc parcare dec., et. 1/2, 50 mp, 2018, et 1/2, la cheie, centrala termica, incalzire prin pardoseala, loc de parcare, aproape de viitoarea statie de metrou, acces imediat Ratb, scoli, gradinite, **70.000 €;** ☎+40769470920 maramarincescu@yahoo.com

693. **Drumul** Taberei- Strand Magic Place semidec., et. 3/10, 54 mp, 1975, Parc Moghioros. Imobilul este situat chiar la limita strandului Magic Place si a Parcului Moghioros si in imediata apropiere a zonei comerciale extrem de dezvoltata, formata din hipermarketurile Auchan si Carrefour, **55.000 €;** ☎0722.391.222/ 0740.088.005 arirom.confort@yahoo.com

694. **Drumul** Taberei- Valea Cricovului dec., et. 1/4, 69 mp, 2015, Drumul Taberei - Valea Cricovului, constructie 2015, apartament confort 1, semidec., etaj 5/5, 62 mp.,gresie, faianta, parchet, termopane, usa metalica, aer conditionat, centrala termica,71000 E **71.000 €;** ☎0728.874.507 costinviziru.khc@gmail.com

695. **Drumul** Taberei- Valea Cricovului, semidec., et. 5/5, 62 mp, 2015, Drumul Taberei - Valea Cricovului, constructie 2015, apartament confort 1, semidec., etaj 5/5, lift, 62 mp.,gresie, faianta, parchet, termopane, usa metalica, aer conditionat, centrala termica, **56.500 €;** ☎0728.874.507 costinviziru.khc@gmail.com

696. **Eroi** Revolutiei, Sura Mare dec., et. 1/7, 50

Imobiliare vânzări 2 CAMERE

750. **Grand** Arena, rezidential, 2 camere, dec. dezv dec., 45 mp, 2018, Se vinde apartament cu 2 camere, dec., balcon, debara, zona rezidentiala, aproape de RATB, scoli si complexe comerciale. Finisaje de foarte buna calitate, la alegerea cumparatorului, zona ideala. **40.000 €;** ☎0747.121.325/ 0720.002.332 office@ansambluri-noi.ro

751. **Grigorescu** metrou dec., et. 2/8, 54 mp, 1984, Camil Ressu, Fizicienilor, confort 1, dec., bloc rusesc, reabilitat termic, scara foarte curata , fara imbunatatiri situat la 8-10 min metrou Nicolae Grigorescu. **65.000 €;** ☎0732.135.471

752. **Grigorescu** metrou, dec., et. 6/10, 54 mp, 1974, stradal Theodor Pallady, renovat complet, gresie, faianta, parchet, termopane, usa metalica, instalatii electrice si sanitare noi, toate actele, dec., 54 mp, merita vazut **71.000 €;** ☎0732.135.471

753. **Grigorescu,** metrou dec., et. 3/8, 54 mp, 1984, Camil Ressu, Parc IOR, P-ta Matei Ambrozie, Odobesti, confort 1, dec., bloc 1984, etaj 3, renovat recent, boxa subsol, loc de parcare, situat la 2 min, parc si 5 min. metrou Nicoale Grigorescu, **73.000 €;** ☎0732.135.471

754. **Grigorescu,** metrou, dec., et. 3/8, 54 mp, 1984, Camil Ressu, Parc IOR, P-ta Matei Ambrozie, Odobesti, confort 1, dec., bloc 1984, etaj 3, renovat recent, boxa subsol, loc de parcare, situat la 2 min, parc si 5 min. metrou Nicoale Grigorescu, **73.500 €;** ☎0728.777.132 office@ramax.ro

755. **Grigorescu,** Trapezului, dec., et. parter/2, 44 mp, 2018, vanzare apartament 2 camere, dec., la parter din 2 etaje cu pod, bloc nou, predare la cheie, gresie, faianta, parchet, termopan, usa metalica, centrala termica.Se accepta prima casa, comision 0! **57.900 €;** ☎0726.904.451 georgiana.l@star-construct.ro

756. **Grivita,** Turda semidec., et. 2/7, 49 mp, 1962, tentant ofera un apartament intr-un bloc reabilitat termic in apropierea podului Grant. Este la etajul 2/7, semidec. necesita renovare completa si este liber! Nu se accepta credit! Negociabil! **57.500 €;** ☎0728.330.207 laurentiu.brezeanu@yahoo.com

757. **Grozavesti,** Lacul Morii, Crangasi dec., et. 7/11, 56 mp, 2019, Dambovita10.ro ansamblu rezidential la cateva minute mers pe jos de metrou Petrache Poenaru. Predare sfarsitul anului 2019 2 camere, suprafata 56 mpc (48 mpu), dec.a, bucatarie inchisa, pret+TVA **60.189 €;** ☎0733.338.647/ 0730.177.245 contact@dambovita10.ro

758. **Grozavesti,** Virtutii, dambovita10.ro semidec., et. 5/11, 47 mp, 2019, dambovita10.ro ansamblu rezidential la cateva minute mers pe jos de metrou Petrache Poenaru. Predare sfarsitul anului 2019 2 camere, suprafata 47 mpc (40 mpu), semidec., pret+TVA **48.833 €;** ☎0730.177.245/ 0733.338.647 contact@dambovita10.ro

759. **Hanul** Drumetului, dec., et. 8/8, 52 mp, 1978, spre vanzare apartament cu 2 camere dec., in zona Drumul Taberei, Hanul Drumetului, cu imbunatatiri, parchet, termopan, rulouri de aluminiu, faianta, gresie, dresing, aer conditionat, usa metal. **57.000 €;** ☎0761.200.831 Smchristian13@yahoo.com

760. **Iancului** semidec., et. 2/10, 55 mp, 1980, 2 camere Iancului, Pantelimon, 1980, etaj 2, gresie, parchet, termopane, balcon inchis, 10 minute metrou Iancului, 4 min troleibuz Piata Universitatii, 2 min tramvai, 10 min Mega Mall, liber **63.990 €;** ☎0749.131.838

761. **Iancului** semidec., et. 9/10, 52 mp, 1965, 2 camere metrou Piata Iancului, etaj 9 din 10, 52 mp, reabilitat, balcon inchis, termopane, parchet de lemn masiv, baie cu geam, cadastru, intabulare, liber. **55.000 €;** ☎0749.199.193

762. **Iancului** semidec., et. 4/8, 1964, Iancului intersectie cu Mihai Bravu, 2 camere, semidec., et. 4/8, constructie 1964, contorizat individual la gaze, cu geam la baie, stradal, bloc reabilitat, cadastru, intabulare **57.900 €;** ☎0749.199.193 cornelia.ionita@confort-casaimobiliare.ro

763. **Iancului** Avrig, exceptional, bloc 2018 tva si comision 0% semidec., et. 4/7, 72 mp, 2018, **95.499 €;** ☎0744.569.253 ungureanu.stefan@galaxyimob.ro

764. **Iancului** Iulia Hasdeu Lux ap 2 cam+terasa 4 min m. dec., et. parter/3, 60 mp, 2015, Iancului, Iulia Hasdeu, 4 min Metrou, lux , terasa, loc parcare, bloc 2015, 60 mp, I/dec, parter/3, finisaje premium, g+f+p+t+um+ac+isn+ien, bucataria utilata,mobilata, 12 min Universitate, 89.900 eur **89.900 €;** ☎0726.664.381 valentin.florea@bvn.ro

765. **Iancului** metrou, Mihai Bravu 85, semidec., et. 8/9, 51 mp, 1968, Iancului, vis a vis de metrou, stradal intrare spate, vedere spate liber toate actele se accepta si credit imobiliar sau ipotecar usor neg. **51.500 €;** ☎0765.404.303

766. **Iancului,** semidec., et. 2/10, 54 mp, 1980, 2 camere Iancului Pantelimon, etaj 2, 54 mp, an constructie 1980, gresie, parchet, termopane, AC, balcon inchis, curat, situat la 12 minute de mers de metrou Piata Iancului, liber; **66.999 €;** ☎0770.236.072/ 0749.131.838

767. **Iancului,** dec., et. 2/8, 55 mp, 1965, Obor, bloc reabilitat termic, renovat recent, mobilat modern, utilat complet, dec., aer conditional, ideal investitie, adiacent Bd. Ferdinand, Calea Mosilor, Stefan cel Mare, Mihai Bravu. **62.000 €;** ☎021.319.78.04/ 0724.257.295 silviuatlas@yahoo.com

768. **Iancului,** 2 min de metrou, semidec., et. 5/8, 50 mp, stradal cu vedere spate, 2 camere cu toate imbunatatirile: gresie, faianta, parchet, termopan, usa metalica, aer conditionat, mobilat, etaj 5/9, bloc reabilitat, loc de parcare ADP, boxa, acte la zi. Merita vazut **58.000 €;** ☎0775.368.460 agentie6@mauwis.ro

769. **Iancului,** 2 min. de metrou, Mihai Bravu, semidec., et. 4/10, 54 mp, 1964, semistradal 4/10, cf 1, sdec, 54 mp, vedere superba, pozitie exceptionala, bl reabilitat termic, geam la baie,fara imbunat, doar termopan, balcon spatios dispus pe living, cadastru, intabulare, liber, zona linistita, negoc. **56.000 €;** ☎0724.336.834

770. **Iancului,** Avrig, bloc 2018 TVA si comision 0, semidec., et. 4/7, 72 mp, 2018, proprietar Ferdinand Avrig, bloc 2018 superb exceptional deosebit cf 1 semi et. 4/7 sup.utila 46 mp plus terasa 27 mp, total 72.65 mp, construit 80 mp, totul in garantie modern cadastru, intabulare, energetic, **95.499 €;** ☎0723.793.666 stefanschi@gmail.com

771. **Iancului,** Elev Stefanescu, Avrig, dec., et. 7/10, 57 mp, 1982, Apartament dec. bloc izolat, renovat, gresie, faianta, parchet, apropiere metrou 5 minute, in zona scoala, market, Piata Obor la 10 minute Mega Mall, blocul construit dupa 1980, **70.500 €;** ☎0765.404.303 topurgentimobiliare@gmail.com

772. **Iancului,** metrou Iancului, et. parter/12, 50 mp, 1980, stradal, 2 minute de mers pe jos metrou Iancului, spatios, cf. 1, bloc 1980, 50 mp, reabilitat, imbunatatiri: g, f, p, t, usa m, mobilat lux, etaj p/12, ideal locuit, investitie, **76.000 €;** ☎0730.433.375 imobiliandreea10@gmail.com

773. **Iancului,** oferta reala dec., et. parter/10, 50 mp, 1977, cf.1, dec., spatios, curat, stradal, vedere stradala, ideal firma, cabinet, cu imbunatatiri: g, f, p, t, usa metalica, AC, semimobilat, 2 minute de mers pe jos Metrou Piata Iancului, ocazie. **69.500 €;** ☎0730.433.375 imobilandreea10@gmail.com

774. **Iancului,** stradal, metrou, semidec., et. 4/9, 46 mp, 1970, 2 cam cf 1 semi, etaj 4/10, liber, bloc reabiltat, termopan, fara inbunatatirii, cadastru, pret fix. **50.000 €;** ☎0727.555.519/ 0765.643.014

775. **Intrarea** Ferentari la Politie Calea Ferentari dec., et. 2/4, 45 mp, 1949, apartament 2 cam in bloc din anul 1949 (blocuri facute pentru MI) solid din caramida rosie la etajul 2 cu suprafata utila de 45mp .Se vinde mobilat si utilat iar pretul este de 42500 euro negociabil; **42.500 €;** ☎0760.654.541 teodor.concept@yahoo.com

776. **Ion** mihalache 35-37, semidec., et. 1/8, 62 mp, 1982, apartament 2 camere Ion Mihalache 35-37 bloc 101, scara 1, bloc pe grinzi, reabilitat termic, parcare privata. **100.000 €;** ☎0767.699.000 Leo25leonardo@yahoo.com

777. **Iuliu** Maniu Bd., Militari Shopping Center dec., et. 5/6, 60 mp, 2018, ap 2 camere - Complex rezidential premium - Panorama City (parc propriu de 2400 mp, energie regenerabila, paza, supraveghere video, aproape de mijloace de transport in comun RATB, Metrou "Preciziei") **59.850 €;** ☎0730.114.411/ 0730.114.400 vanzari@panoramacity.ro

778. **Iuliu** Maniu Bd., Militari Shopping Center dec., et. 6/6, 50 mp, 2018, ap 2 camere - complex rezidential premium - Panorama City (parc propriu de 2400 mp, energie regenerabila, paza, supraveghere video, aproape de mijloace de transport in comun RATB, Metrou "Preciziei") **47.880 €;** ☎0730.114.411/ 0730.114.400 vanzari@panoramacity.ro

779. **Iuliu** Maniu Bd., Militari Shopping Center dec., et. 3/6, 60 mp, 2018, ap 2 camere - Complex rezidential premium - Panorama City (parc propriu de 2400 mp, energie regenerabila, paza, supraveghere video, aproape de mijloace de transport in comun RATB, metrou "Preciziei"); **61.740 €;** ☎0730.114.411/ 0730.114.400 vanzari@panoramacity.ro

780. **Iuliu** Maniu, 2 minute metrou, stradal, dec., et. 2/11, 2019, bloc nou situat la 200 de metri de statia de metrou Pacii ofera spre vanzare apartament cu 2 camere, **70.000 €;** ☎0757.578.682 razvan@rotarpark.ro

781. **Iuliu** Maniu, Militari Shopping Center, dec., et. 3/6, 50 mp, 2018, ap. 2 camere, complex rezidential premium - Panorama City (parc propriu de 2.400 mp, energie regenerabila, paza, supraveghere video, aproape de mijloace de transport in comun RATB, metrou Preciziei) **50.870 €;** ☎0757.578.682 razvan@rotarpark.ro

782. **Iuliu** Maniu, Militari, metrou, Pacii dec., et. 1/11, 57 mp, 2019, bloc nou situat la 200 de metri de statia de metrou Pacii, ofera spre vanzare apartament cu 2 camere 57 mpu, complet dec., etaj 1/11, complet dec., **73.000 €;** ☎0757.578.682 razvan@rotarpark.ro

783. **Izvor,** Piata Unirii semidec., et. 4/7, 47 mp, 1961, bloc Ferrari, pe Calea Victoriei colt cu Splaiul Independentei. Intrare stradala, vedere stradala, se vinde mobilat si utilat modern. Acte la zi, disponibil imediat **83.500 €;** ☎0725.084.444/ 021.210.76.00 ancasweethome@gmail.com

784. **Jandarmeriei** Baneasa dec., et. 3/5, 80 mp, 2018, Atlas Park, apartament 2 camere cu suprafata utila totala de 80.10 mp situat la etajul 3/5. **138.000 €;** ☎0728.681.819 andreicatalin-palade@yahoo.com

785. **Kiseleff** apartament in vila stradal demisol dec., et. demisol/1, 50 mp, Bd Kiseleff, apartament in vila stradal demisol din 1 cu geamuri mari **80.000 €;** ☎0744.372.439 nistor_house@yahoo.com

786. **Kogalniceanu** semidec., et. 8/8, 45 mp, 1957, ofer spre vanzare apartament 2 camere, situat vis a vis de Facultatea de Drept. Apartament renovat in iulie 2016. Blocul nu are risc seismic, **85.000 €;** ☎0722.124.535/ 0766.375.003 drelenacarabineanu@yahoo.com

787. **Kogalniceanu** piata, rond, modern, semidec., et. 4/5, 83 mp, 1940, Kogalniceanu, ultracentral, lux,superb, bloc solid, spatios, 83 mp, luminos super finisat lux, cladire eleganta, cu lift, mobilat, utilat, ideal, cash; **75.000 €;** ☎0722.274.245/ 0769.647.350

788. **Kogalniceanu,** dec., et. 3/6, 83 mp, bd. Kogalniceanu, etaj 3/P+6, dec., Suprafata utila 74 mp, parchet lemn, gresie, faianta, centrala termica ap., camera de serviciu de 4,42 mp, boxa subsol 4,8mp, loc de parcare in curtea imobilului **89.000 €;** ☎0723.224.223/ 0749.239.555

789. **Lacul** Tei, Alexandru cel Bun, parc, dec., et. 10/10, 57 mp, 1987, apartament doua camere dec. aflat intr-un imobil construit in 1987. Ca finisaje are gresie, faianta, parchet, tamplarie termopan inclusiv la balcon.Vanzare sau schimb plus diferenta 3,4 camere, **65.000 €;** ☎0746.818.074

790. **Lacul** Tei, Facultatea de Constructii, Parcul Tei, dec., et. 8/10, 59 mp, 1985, metrou Obor 7minute, mall Veranda 5 min. Piata Obor 5 min. Teiul Doamnei, Aproape de Sectia 7 Politie, bloc 1985, dec, pe mijloc, termopan, imb. g, f, p, um, cadastru, intab. se accepta credit, **64.900 €;** ☎0722.614.867/ 021.688.08.67

791. **Lacul** Tei, strada Valea Nucului, semidec., et. parter/4, 35 mp, 2007, vand apt 2 camere la parterul unui imobil P+E+3E+M langa Parcul Circului, cu vedere spre curtea interioara a imobilului. Pret 72000 euro negociabil, mobilat si utilitat complet, finisaje superioare. **72.000 €;** ☎0745.599.054 andreadantz@gmail.com

792. **Leonida** metrou dec., et. 3/3, 75 mp, 2019, 2 camere studio cu terasa de 32 mp, nou, dezvoltator, fara comision, predare la cheie in 4 luni. finisaje la alegere, contorizari individuale, utilitati, **47.960 €;** ☎0731.510.862 andrei.vatavu@zonadesud.ro

793. **Leonida,** 2 camere langa metrou, finalizat, dec. dec., et. 1/2, 57 mp, 2018, dezv, apartament cu 2 camere foarte spatios,balcon mare, finalizat, langa metrou Leonida, loc parcare inclus, zona moderna, rezidentiala. **49.900 €;** ☎0749.122.233/ 0720.002.332 office@ansambluri-noi.ro

794. **Leroy** Merlin, Bragadiru, ap 2 cam, semidec., et. 1/6, 48 mp, 2018, pret 37.500 euro, ap. 2 camere finalizat, 48 mp suprafata utila, disponibil la etajul 1, echipat cu obiecte sanitare, interfon, centrala proprie, contorizat individual si bransat la toate utilitatile orasului, **37.500 €;** ☎0728.988.632/ 0722.480.411 adicraciun99@yahoo.com

795. **Liviu** Rebreanu dec., 51 mp, 2019, dezvoltator!! Apartament de 2 camere , disponibil intr-un bloc in constructie , cu regim de inaltime de D+P+13E ce cuprinde garsoniere , apartamente 2 si 3 camere. Pretul nu contine TVA; **61.500 €;** ☎0724.808.488 george.t@star-construct.ro

796. **Liviu** Rebreanu, Titan, apartament 2 camere semidec., et. 8/10, 50 mp, 1970, **54.000 €;** ☎0726.309.142 iulian.badea@galaxyimob.ro

797. **Luica** - stradal, Prima Casa, apartament spatios, dec., et. 1/5, 57 mp, 2018, apartamentul disponibil pe etajul 1, zona Luica, stradal, acces rapid RATB, bloc nou, achizitie Prima Casa, Direct dezvoltator, Comision 0; **60.300 €;** ☎0726.268.462/ 0725.597.221 aura.c@star-construct.ro

798. **Luica,** et. parter/4, 39 mp, 2 cam., cf. 2, zona si bloc civilizat, super oferta, acte la zi, **27.000 €;** ☎0762.146.702/ 0737.216.782

799. **Luica,** Brancoveanu, dec., et. 4/10, 40 mp, 1970, dec., liber, disponibil imediat, acte complete. Vand sau schimb cu garsoniera, apartament Dristor, Muncii, Titan, Titan, Obor. Ofer transport, preiau cu datorii/nerenovat, ofer diferenta; **41.000 €;** ☎0727.864.288

800. **Luica,** Ratb 1 min, mutare rapida, apartament nou dec., et. parter/4, 57 mp, 2018, apartament 2 camere, 57 mp suprafata utila, dec., apartament nou, bloc cu 4 etaje constructie 2018, disponibil pe parter, pozitionat foarte aprope de mijloacele de transport, 1 minut Ratb; **58.971 €;** ☎0799.929.025/ 0725.597.221 aura.c@star-construct.ro

801. **Lujerului** dec., et. 9/10, 39 mp, 1975, 2 camere confort 2, 39 mp, an construc?ie 1975, et. 9/10, acc, renovat, pret usor negociabil, agentie imobiliara. **45.000 €;** ☎0723.351.895/ 0745.351.895 tinaparaschiv@yahoo.com

802. **Lujerului** dec., et. 7/8, 60 mp, 1990, Procapital Development va ofera la vanzare apartament 2 camere zona Uverturii metrou Lujerului, bloc nou 60mp, apartamentul se vinde mobilat si utilat, loc de parcare. **73.500 €;** ☎0720.888.027 moglan.georgian@procapitald.ro

803. **Lujerului,** dec., et. 6/9, 49 mp, 1977, Procapital Development va ofera la vanzare apartament 2 camere metrou Lujerului living, dormitor, bucatarie, baie, terasa, hol mare. Apartamentul se afla vizavi de Cora Lujerului. **52.000 €;** ☎0720.888.027 moglan.georgian@procapitald.ro

804. **Lujerului,** 2 camere, 5/10, 2 min metrou et. 5/10, 50 mp, 1974, **60.500 €;** ☎0728.220.234 marinel.apostu@activimob.ro

805. **Lujerului,** dec., acces metrou 3 minute dec., et. 3/10, 55 mp, 1980, apartament cu 2 camere in zona Lujerului, la 3 minute fata de statia de metrou Lujerului si fata de Piata Veteranilor. **58.500 €;** ☎0722.732.975 axadomenii@yahoo.com

806. **Lujerului,** metrou Lujerului, comision 0, dec., et. parter/5, 54 mp, 2018, imobil finalizat, 2 camere, dec., bucatarie inchisa, terasa 36 mp, vedere sud, apartamentul se vinde finisat la cheie (gresie, faianta, parchet, obiecte sanitare, usi interior) comision 0. **93.800 €;** ☎0742.400.300

807. **Lujerului,** metrou Lujerului, comision 0, dec., et. 1/5, 62 mp, 2018, Plaza Romania, imobil finalizat, 2 camere, etaj 1/5, 62 mp, centrala proprie Ariston, tamplarie Salamander, usa metalica MegaDoor, acte disponibile, C+I, finisaje la alegerea clientului. **79.100 €;** ☎0742.400.300

808. **Lujerului,** metrou Lujerului, comision 0, semidec., et. 3/5, 60 mp, 2018, te poti muta imediat, imobil finalizat, zona Plaza, la 7 minute de metrou Lujerului, 2 camere, living 25 mp, bucatarie inchisa, centrala termica proprie, tamplarie pvc, usa metalica, finisat la cheie. Comision 0. **75.250 €;** ☎0742.400.300

809. **Lujerului,** metrou Lujerului, comision 0, dec., et. parter/5, 54 mp, 2018, te poti muta imediat, imobil nou,2 camere, dec., bucatarie inchisa, geam la baie, centrala termica proprie Ariston, tamplarie pvc Salamander, usa metalica Mega Door, acte-C+I, comision 0, mutare imediata. **66.700 €;** ☎0742.400.300

810. **Lujerului,** metrou Lujerului, comision 0, semidec., et. 1/5, 60 mp, 2018, te poti muta imediat, zona Plaza Mall, 2 camere, etajul 1/5, living 25 mp, lift, apartamentul se vinde finisat la cheie (gresie, faianta, parchet, obiecte sanitare, usi interior) la alegerea clientului. **75.250 €;** ☎0742.400.300

811. **Magurele** centru,, dec., et. 2/3, 50 mp, 2018, rate la dezvoltator (5 ani), apartament de 2 camere, bloc nou, locuit de 15 familii, toate actele pt vanzare, calitate superioara, Magurele centru, str. Marasesti 14, toate utilitatile, inclusiv canalizare. **37.500 €;** ☎0724.066.844 vivianapav@yahoo.com

812. **Mall** Vitan, 65 mp, 1990, ap. 2 camere si mai este un ap. de 2 camere lipit de el, **79.900 €;** ☎0721.372.512/ 0769.668.915

813. **Mamaia** Nord, semidec., et. parter/3, 59 mp, 2014, vand 2 camere, 59 mp, 2 camere, balcon, p/3, centrala proprie, ac, amenajat de proprietar, GFPT, optional mobilat, utilat, exact ca in poze, **70.200 €;** ☎0722.344.161

814. **Margeanului,** semidec., et. 1/8, 57 mp, 1984, vand 2 camere cf 1, etaj 1/8, suprafata de 57 mp, liber bloc reabilitat cadastru intabulare urgent zona Margeanului Barca pret 51500 euro telefon, rog seriozitate. **51.500 €;** ☎0764.888.116/ 0724.549.202

815. **Margeanului,** Petre Ispirescu dec., et. 5/8, 60 mp, 1985, Apartament de 2 camere, confort dec., in suprafata de 60 mp, situat la etajul 5 din 8. Se vine mobilat exact ca in poze, detine centrala si calorifere noi, **59.000 €;** ☎0741.700.100

816. **Matei** Basarab-Unirii, semidec., et. 4/5, 50 mp, 1950, 4/5 50mp bl 1950 necesita renovari si amenajari multiple fara legea 112 fara grad seismic, 2 balcoane parchet stejar bl cu lift, buc+baie separate, liber, Pt investitie, pretabil birouri, 2min Bd Unirii, **29.999 €;** ☎0766.661.912

817. **Metalurgiei** dec., et. 2/5, 49 mp, 2018, Direct Dezvoltator vand apartament 2 camere, dec., situat intr-un imobil cu un regim de inaltime P+5, amplasat la aproximativ 10 minute fata de statia de Metrou Aparatorii Patriei. **48.000 €;** ☎0720.546.777/ 0732.585.966 stefan.nastase@sudrezidential.ro

818. **Metalurgiei** 81 dec., et. 4/11, 56 mp, 2018, apartament de 2 camere in ansamblul Metropolitan Metalurgiei, construit pe cadre de beton si compartimentat in totalitate cu caramida. Fatada este ventilata si izolatia se face cu vata minerala; **57.000 €;** ☎0725.985.759 ana.moise@metropolitanresidence.ro

819. **Metalurgiei** 81 dec., et. 5/11, 58 mp, 2018, apartament de 2 camere in ansamblul Metropolitan Metalurgiei, construit pe cadre de beton si compartimentat in totalitate cu caramida. Fatada este ventilata si izolatia se face cu vata minerala; **58.000 €;** ☎0725.985.759 ana.moise@metropolitanresidence.ro

820. **Metalurgiei** 81, dec., et. 2/11, 61 mp, 2018, apartament de 2 camere in ansamblul Metropolitan Metalurgiei, construit pe cadre de beton si compartimentat in totalitate cu caramida. Fatada este ventilata si izolatia se face cu vata minerala. **61.500 €;** ☎0725.985.759 ana.moise@metropolitanresidence.ro

821. **Metalurgiei** 81, dec., et. 1/11, 57 mp, 2018, apartament de 2 camere in ansamblul Metropolitan Metalurgiei, construit pe cadre de beton si compartimentat in totalitate cu caramida. Fatada este ventilata si izolatia se face cu vata minerala. **57.000 €;** ☎0725.985.759 ana.moise@metropolitanresidence.ro

822. **Metalurgiei** 81, dec., et. 8/11, 54 mp, 2018, apartament de 2 camere in ansamblul Metropolitan Metalurgiei, construit pe cadre de beton si compartimentat in totalitate cu caramida. Fatada este ventilata si izolatia se face cu vata minerala. **55.000 €;** ☎0725.985.759 ana.moise@metropolitanresidence.ro

823. **Metalurgiei** 81, dec., et. 3/11, 2018, apartament de 2 camere in Metropolitan Metalurgiei cu bucatarie in open space cu livingul; **51.500 €;** ☎0725.985.759 ana.moise@metropolitanresidence.ro

824. **Metalurgiei** Metro dec., et. 2/5, 51 mp, 2018, apartament 2 camere dec. acces rapid statie RATB **53.000 €;** ☎0767.710.529 marius@sudrezidential.ro

825. **Metalurgiei** metrou Dimitrie Leonida, dec., et. 4/11, 58 mp, 2018, apartament 2 camere dec., etaj intermediar, fatada venitlata, finisaje moderne, in imediata apropiere de statia de metrou Dimitrie Leonida, toate utilitatile sunt racordate la reteaua publica **57.000 €;** ☎0730.250.305

826. **Metalurgiei** Park dec., et. 2/5, 50 mp, 2018, apartament spatios 2 camere Metalurgiei Park. **53.000 €;** ☎0730.855.555 simona.nistor@sudrezidential.ro

827. **Metalurgiei** Park et. 1/5, 42 mp, 2018, Garsoniera dubla, finisaje la alegere, se accepta orice tip de credit cu un avans 5000 euro, **42.500 €;** ☎0729.572.570/ 0724.205.825 contact@sudrezidential.ro

828. **Metalurgiei** Park dec., et. 1/5, 68 mp, 2018, vand apartament 2 camere dec., 68 mp utili finisat deosebit, dotat cu centrala de apartament racordat la toate utilitatile orasului, loc de joaca pentru copii. Se accepta credit bancar **62.500 €;** ☎0727.175.861 lucian@sudrezidential.ro

829. **Metalurgiei** Park, 2 camere mobilat si utilat dec., et. 2/5, 49 mp, 2018, **49.800 €;** ☎0724.204.724 robert.petre@activimob.ro

830. **Metalurgiei** Park, apartament doua camere dec., et. 1/7, 60 mp, 2018, Va propunem spre achizitie un apartament foarte spatios si atent compartimentat situat intr-un ansamblu nou, in cel mai mare parc rezidential din Romania si anume Metalurgiei Park. **57.500 €;** ☎0734.826.639 tiberius@sudrezidential.ro

831. **Metalurgiei,** dec., et. 2/8, 66 mp, 2018, apartament 2 camere situat in Kristal Metalurgiei Park, total dec., 66 mp utili, finisat complet, contorizat individual, se vinde prin orice tip de credit bancar. Discount la plata cash **58.000 €;** ☎0729.572.570/ 0724.205.825 contact@sudrezidential.ro

832. **Metalurgiei,** et. 6/10, 2018, apartament 2 camere, 55 mp, nou, finisaje la alegere. Direct dezvoltator, comision 0. **55.000 €;** ☎0725.985.760/ 0726.943.143 cristina.matei@metropolitanresidence.ro

833. **Metalurgiei,** et. 1/3, 54 mp, 2018, apartament dec. cu suprafata 48.96 mp + 6.40 mp balcon, disponibil la etajul 1, intr-un imobil nou prevazut cu parcari, locuri se joaca si spatii verzi amenajate. Apartamentul beneficiaza de finisaje. **48.900 €;** ☎0720.546.777

834. **Metalurgiei,** dec., et. 6/10, 59 mp, 2018, direct dezvoltator vinde apartamente complet finiste, comision 0, 5 min metrou. **59.000 €;** ☎0725.985.760/ 0726.943.143 cristina.matei@metropolitanresidence.ro

835. **Metalurgiei,** et. 2/10, 50 mp, 2018, va asteptam la vizionare. Apartament 2 camere, 51 mp, finisat la alegere, comsion 0, direct dezvoltator. **51.500 €;** ☎0725.985.760/ 0726.943.143 cristina.matei@metropolitanresidence.ro

836. **Metalurgiei,** Berceni, Jambo, metro, semidec., et. 2/5, 46 mp, 2018, apartament 2 camere, sector 4, finisaje la alegere, contorizare individuala, centrala proprie de 24 kw in condensare, Tva de 5% inclus in pret. Avansul este de 5%, se accepta orice fel de credit. **44.750 €;** ☎0733.182.994/ 0799.877.999 laurentiu@sudrezidential.ro

837. **Metalurgiei,** rond Metro, Auchan, Jumbo, dec., et. 1/7, 52 mp, 2018, apartament 2 camere, finisat complet, etaj 1/6, ansamblu rezidential, geamuri termopan, 52.80 mp utili, centrala proprie, contorizat individual, lift, izolat exterior, pret 49.900 euro. **49.900 €;** ☎0731.308.398 george@sudrezidential.ro

838. **Metalurgiei,** Sun Park Berceni, dec., et. 2/3, 54 mp, 2018, apartament doua camere dec., etaj intermediar, bloc nou, direct dezvoltator, fara comision, se accepta credit, suprafata generoasa, finisaje la alegere. **45.000 €;** ☎0729.572.570/ 0724.205.825 contact@sudrezidential.ro

839. **Metro** Militari Orhideelor dec., et. 1/4, 48 mp, 2018, Bloc mixt nou, P=3=M, cu termen de finalizare la inceputul anului 2019. Zona linistita si aerisita la 2 min de RATB 178 si 138.Apartamentele sunt total dec.e.Se vand la cheie cu finisaje alese. **42.000 €;** ☎0748.221.317/ 0727.255.853 artcityconstruct@gmail.com

840. **Metro** Militari Orhideelor dec., et. 2/4, 51 mp, 2018, Bloc nou, mixt, P=3=M, termen de finalizare inceputul anului 2019, foarte aproape de RATB 178 si 138.Apartamentele sunt total dec.e.Se vand la cheie cu finisaje la alegere. **44.000 €;** ☎0748.221.317/ 0727.255.853 artcityconstruct@gmail.com

841. **Metro** Militari, dec., et. 1/7, 60 mp, 2017, apartament modern, spatios, luminos,dormitor cu drassing, balcon inchis, finisat la cheie, disponibil imediat. Se accepta plata prin credit bancar, **53.000 €;** ☎0725.256.677/ 0730.166.666 cremenita5@gmail.com

842. **Metro** Militari, dec., et. 2/4, 2019, Militari Residence, Metro Militari, apartament 2 camere dec. 55 mp. **43.500 €;** ☎0725.622.589

843. **Metro** Militari, apartament 2 camere dec. dec., et. 1/4, 55 mp, 2019, Militari Residence, Metro Militari, apartament 2 camere. **43.500 €;** ☎0725.622.589

844. **Metro** Militari, Apeductului semidec., et. 1, 51 mp, 2018, 2 camere, 51 mp utili, semidec., disponibil la etaj 1, 2 si 3, in bloc nou, stradal la 2 min de Ratb 178 si 138. Se vinde la cheie cu loc de parcare inclus care se vinde cu contract de vanzare, **43.900 €;** ☎0748.221.317/ 0727.255.853 artcityconstruct@gmail.com

845. **Metro** Militari, Auchan, ap. 2 camere, dec. dec., et. 4/5, 43 mp, 2019, direct dezvoltator, apartament 2 camere, dec., finisaje la alegere, tamplarie Salamander, centrala, curent electric, gaze, situat la 100 m de statia Ratb 138/178, comision 0, **36.000 €;** ☎0723.271.439 myhaela_popescu@yahoo.com

846. **Metro** Militari, Auchan, ap. 2 camere, dec. dec., et. 2/5, 49 mp, 2019, Metro, Auchan, direct dezvoltator, apartament cu 2 camere, dec., bucatarie inchisa, finisaje la alegere, bloc p+5, cu lift, Ratb 178/138 la 100 ml, canalizare, gaze, curent electric. Comision 0. **39.500 €;** ☎0723.271.439 myhaela_popescu@yahoo.com

847. **Metro** Militari, Auchan, apart. 2 camere,dec. dec., et. 2/5, 40 mp, 2019, direct dezvoltator, apartament 2 camere, dec., bucatarie inchisa, finisajela alegere, statia ratb 138/178 la 100 ml, centrala termica, curent electric, gaze, comision 0, **35.000 €;** ☎0723.271.439 myhaela_popescu@yahoo.com

848. **Metro** Militari, Auchan, apart. 2 camere,dec. dec., et. parter/5, 2019, direct dezvoltator, apartament cu 2 camere, bucatarie inchisa, finisaje la alegere, bloc p+5, cu lift, canalizare, gaze, curent, cablu tv, centrala termica,tamplarie Salamander, comision 0, **36.000 €;** ☎0723.271.439 myhaela_popescu@yahoo.com

849. **Metro** Militari, Auchan, apartament 2 cam.finalizat dec., et. 4/5, 52 mp, 2018, direct dezvoltator, apartament cu 2 camere, bucatarie inchisa, bloc P+5, cu lift, finalizat, finisaje la alegere, canalizare, gaze, curent electric Ratb 178 si 138 la 100 m, comision 0. **42.500 €;** ☎0723.271.439 myhaela_popescu@yahoo.com

850. **Metro** Militari, Auchan, apartament 2 camere dec., et. 2/5, 39 mp, 2019, Apartament 2 camere, dec., direct dezvoltator, finisaje la alegere, bloc p+5(placa+pod), lift, statie ratb 178 si 138-2 min pe jos, canalizare, gaze, curent electric, dedurizator. Comision 0, **35.000 €;** ☎0761.440.400 mirela_daniela_istrate@yahoo.com

851. **Metro** Militari, Auchan, apartament 2 camere dec., et. 4/5, 52 mp, 2018, Apartament 2camere, dec., bucatarie inchisa, direct dezvoltator, finisaje la alegere, bloc p+5 (placa+pod), lift, statie ratb 178 si 138, canalizare, gaze, curent electric, dedurizator. Comision 0. **41.000 €;** ☎0761.440.400 mirela_daniela_istrate@yahoo.com

852. **Metrou** 1 Decembrie 1918, apartament 2 cam, dec., et. 1/5, 52 mp, 2018, direct dezvoltator, ap 2 cam, 52 mp, et 1 din 5, finisaje de inalta clasa la alegere. Predare la cheie cu g, f, p, t, um, cf, izolat termic exterior, constructie beton umplutura caramida. Lift. Detalii la tel. **45.900 €;** ☎0730.888.285 iulian.tanasie@zonadesud.ro

853. **Metrou** 1 Decembrie 1918, finisaje la alegere. dec., et. demisol/2, 50 mp, 2018, Propun la vanzare un apartament cu 2 Camere Spatios situat la doar 15 minute de mers pe jos pana la statia de metrou 1 Decembrie 1918. Apartamentul este la un demisol mall si are o suprafata de 50mp. **40.000 €;** ☎0726.448.357/ 0725.597.221 claudiu.p@star-construct.ro

854. **Metrou** 1 Decembrie 1918, prima casa semidec., et. 1/4, 42 mp, 2019, direct dezvoltator, comision 0, ansamblu nou, acces privat, situat in zona rezidentiala in dezvoltare, la circa 15 min de metrou 1 Decembrie 1918. Finalizare 2019, predare la cheie, complet finisat. **45.400 €;** ☎0738.192.515 laura@activeestate.ro

855. **Metrou** 1 Decembrie 1918, sector 3 dec., et. parter/4, 47 mp, 2018, apartament 2 camere, ansamblu rezidential P+4E, lift, finisaje la alegere, centrala termica proprie, calorifere, obiecte sanitare, tamplarie PVC, termopan, usa metalica, instalatii sanitare, **46.850 €;** ☎0770.836.956 alexandru.aldea@estimobiliar.ro

856. **Metrou** 1 Decembrie direct dezvoltator, 2 cam, dec., et. 2/5, 52 mp, 2018, 52 mp, apartament cu 2 camere, 52 mp, constructie din diafragma de beton, umplutura caramida, izolatie cu polistiren 10 cm. Finisaje la alegere, centrala proprie. Pentru vizionari nu ezitati sa ma contactati, **48.050 €;** ☎0730.888.285 iulian.tanasie@zonadesud.ro

857. **Metrou** 1 Decembrie, dec., acceptam credit dec., et. 3/11, 38 mp, 2018, metrou 7 minute, apartament studio, etaj 3 din 11, ansamblu rezidential. Se preda la cheie, bransat la toate utilitatile, contorizat individual. Finisaje la alegere **44.175 €;** ☎0736.380.182/ 0725.597.221

858. **Metrou** 1 Decembrie, finisaje premium, comision 0 et. 2/2, 52 mp, 2018, va propun la vanzare un apartament cu 2 camere in zona 1 Decembrie. Acesta este situat la doar 15 minute de metrou si 6 min de Ratb. Apartamentul beneficiaza

Imobiliare vânzări 2 CAMERE

911. **Mihai** Bravu, vis a vis de metrou Mihai Bravu, dec., et. 7/9, 55 mp, 2018, direct dezvoltator, 2 camere sos. Mihai Bravu, 71.500 eur + TVA 5%, finisale la alegere incluse in pret, centrala termica proprie **71.500 €;** ☎0786.700.901/ 0724.588.681 vanzari@global-residence.ro

912. **Mihalache** langa metrou, apartament semidec., et. 6/7, 44 mp, 1965, **55.500 €;** ☎0799.029.263 raluca.timofti@catoma.ro

913. **Militari** dec., et. 4/7, 42 mp, 2018, ap. 2 cam., constructie noua, caramida, finalizare 2017, finisaje incluse, baie utilata, centrala termica, bucatarie separata. Taxa de mentenanta 0, parcare, parc, RATB, acceptam credit, **37.800 €;** ☎0722.166.933 vanzari@militari-residence.ro

914. **Militari** dec., et. parter/4, 67 mp, 1984, Gorjului, P/4, suprafata 67 mp, an constructie 1984, gresie, parchet, termopan, usa metalica , calorifere noi, instalatie electrica pe cupru, bucataria si baia necesita imbunatatiri, acte la zi. **62.000 €;** ☎0760.654.543 stanb.concept@gmail.com

915. **Militari** dec., et. 3/6, 60 mp, 2017, loc parcare si TVA inclus in pret, www.pacii-residence.net, termen predare decembrie 2017, **55.000 €;** ☎0728.009.231 office@pacii-residence.net

916. **Militari** dec., 52 mp, 1981, Piata, 1982, 52 mp, gresie faianta, termopan, parchet, metrou, mobilat, utilat, **51.000 €;** ☎0760.276.504

917. **Militari** dec., et. parter/7, 55 mp, 2018, Residence, in bloc nou, finalizare 2018, finisaje incluse, bransamente, contorizari individuale, baie utilata, CT. Ratb, parcare, magazine, piscine, etc, **43.012 €;** ☎0722.166.933 vanzari@militari-residence.ro

918. **Militari** dec., et. 2/7, 48 mp, 2018, Residence, in bloc nou, finalizare 2019, finisaje incluse, bransamente, contorizari individuale, baie utilata, CT. Ratb, parcare, magazine, piscine, etc. **38.072 €;** ☎0722.166.933 vanzari@militari-residence.ro

919. **Militari** dec., et. parter, 40 mp, 2018, studio doua camere situat intr un bloc nou 2018 cu finisaje si mobila de calitate. Electrocasnice noi, centrala proprie, contorizare separata gaz, curent, apa. Apa si canal Apa Nova. Doua minute de Ratb. **34.900 €;** ☎0744.689.623 serbancatalin23@yahoo.ro

920. **Militari** (1 statie Ratb de Pacii si 2 de Gorjului) dec., et. 3/4, 50 mp, 1977, apartament cf. 1, se vinde mobilat complet si utilat, cu toate imbunatatirile, liber, ideal pentru inchiriere imediata sau de locuit, boxa la subsol amenajata, izolatie exterioara, rulori la geamuri. **55.500 €;** ☎0722.302.080

921. **Militari** (adiacent de Iuliu Maniu, Gorjului) dec., et. 2/8, 53 mp, confort 1, cu balcon la sufragerie inchis in termopan si placat cu gresie, gresie si faianta in baie bucatarie si hol, gemuri cu termopane, parchet in dormitor, curat, acte, liber. **58.500 €;** ☎0722.301.910

922. **Militari** (aproape de Gorjului) et. 3/4, apartament confort 1, cu balcon la sufragerie inchis in termopan, blocul este din caramida si anvelopat termic, termopane peste tot, liber, bucatarie de 8,07 mp, dormitorul 12.mp, sufragerie 17 mp, **52.500 €;** ☎0722.301.910

923. **Militari** (Uverturii - Teatrul Masca) dec., et. 2/4, 60 mp, 1980, confort 1 cu 2 balcoane, finisat modern, se vinde partial mobilat, nu necesita renovare semnificativa, zona foarte buna, **65.000 €;** ☎0722.528.996

924. **Militari** - Pacii - 2 camere - comision 0%. dec., et. 1/4, 50 mp, 2018, 2 camere, dec., finisat la cheie, bucatarie inchisa, geam la baie, centrala proprie, 2 balcoane, baie utilata complet, comision 0%, **55.000 €;** ☎0742.400.300

925. **Militari** -Prelungirea Uverturii-I.L. Caragiale dec., et. 3/6, 45 mp, 2018, Localizarea ansamblului permite accesul cu usurinta la mijloacele de transport in comun: autobuze: 138, 178, 406, linie maxi-taxi 611, metrou Pacii sau Lujerului. **37.500 €;** ☎0741.700.100 pollux.residence@gmail.com

926. **Militari** 1 minut de metrou Lujerului dec., et. 5/10, 55 mp, 1975, 1975 constructie bloc, decomndat 55 mp, etaj 5/10, neamenajat, cadastru si intabulare, liber, **59.900 €;** ☎0731.144.153/ 0212318

927. **Militari** Apeductului semidec., et. 3/3, 40 mp, 2017, apartament 2 camere cu o suprafata de 40mp utili, finisat, la cheie, cu bransamente, blocul este deja locuit, acte ok de la proprietar nu se aplica TVA , liber; **33.900 €;** ☎0729.481.840/ 0761.028.046 imobeurocasa@gmail.com

928. **Militari** Auchan dec., et. parter/4, 51 mp, 2010, vand apartament 2 camere complet mobilat si utilat ce include mobilier bucatarie, dormitor si living. Bucataria este complet utilata. Bloc nou 2010, 4 etaje situat in proximitatea Auchan Militari. **59.700 €;** ☎0732.758.400

929. **Militari** Auchan, semidec., et. 1/6, 56 mp, 2017, Lidl, dezvoltator, bloc locuit, 2 balcoane, living 28 mp cu buc open space, finisat, ct, caramida interior/exterior, utilitati, contorizat lift, mij. transport la 3 min. pietonal, metrou, credit, **45.000 €;** ☎0768.147.217 pacii_residence@yahoo.ro

930. **Militari** Lidl, Chiajna dec., et. 7/7, 50 mp, 2017, Militari Rezervelor 79, apartament 2 camere. **47.500 €;** ☎0725.744.950 andreearezervelor79@gmail.com

931. **Militari** Lidl, Chiajna dec., et. 7/7, 51 mp, 2017, va asteptam in Complexul Rezidential Militari Rezervelor 79 pentru a vedea viitoarea dumneavoastra locuinta! **47.500 €;** ☎0725.744.950

932. **Militari** Lidl, Chiajna, dec., et. 7/7, 49 mp, 2017, apartament de vanzare, 49 mpu, Militari Rezervelor Lidl **44.500 €;** ☎0725.744.950 andreearezervelor79@gmail.com

933. **Militari** Lujerului, Cora, dec., et. 10/10, 40 mp, 1975, apartament de 2 camere dec.e cu bucataria inchisa si balcon situat in Militari la 2 minute de metrou Lujerului, apartamentul este liber si este pretabil pentru investitie sau locuit. **40.000 €;** ☎0742.400.300

934. **Militari** Lujerului, metrou, dec., comision 0 dec., et. 10/14, 67 mp, 1980, Militari, Lujerului, comision 0, etaj 10/14, bloc cu acces din strada, dat in folosinta 1980, dec., 2 balcoane, vedere spate, fara nici un fel de amanajari, cadastru, intabulat, scara impecabila **59.000 €;** ☎0721.019.959 respectimob@yahoo.ro

935. **Militari** Metro Auchan, apartament 2 camere dec., et. 3/5, 52 mp, 2018, Apartament 2camere, dec., bucatarie inchisa,direct dezvoltator, finisaje la alegere, bloc p+5(placa+pod), lift, statie ratb 178 si 138, canalizare, gaze, curent electric, dedurizator. Comision 0 **45.000 €;** ☎0761.440.400 mirela_daniela_istrate@yahoo.com

936. **Militari** Metro, semidec., et. demisol/6, 44 mp, 2017, Lidl, dezvoltator, demisol inalt, luminos, geamuri mari, finisat, utilitati, contorizat separat, ct, bucatarie open space, mijloace transport, metrou, acte, credit, liber, merita vazut si cumparat **31.500 €;** ☎0768.147.217 pacii_residence@yahoo.ro

937. **Militari** Metro, dec., 60 mp, 2017, Lidl, dezvoltator, total dec., balcon 10 mp, buc inchisa 10 mp, finisat, CT, caramida interior/ exterior, utilitati, contorizat, lift, mij. transport la 5 min. pietonal, metrou, credit, acte, **55.000 €;** ☎0768.147.217 pacii_residence@yahoo.ro

938. **Militari** Metro, dec., et. 4/6, 65 mp, 2018, Militari Rezidential Apusului 2, str Acvilei nr. 42, S+P+6E-imobil finalizat, cadastru +intabulare, finisat la cheie, ct, 2 balcoane, compartimentare caramida, toate utilitatile, loc parcare, accept credit **52.000 €;** ☎0767.565.131/ 0726.500.535 contact@rezidentialapusului.ro

939. **Militari** Metro, Auchan, apartament 2 camere dec., et. 1/5, 49 mp, 2018, apartament 2 camere, dec., bucatarie inchisa, direct dezvoltator, finisaje la alegere, bloc p+5 (placa+pod), lift, statie ratb 178 si 138, canalizare, gaze, curent electric, dedurizator. Comision 0. **45.000 €;** ☎0761.440.400 mirela_daniela_istrate@yahoo.com

940. **Militari** Metro, Auchan, apartament 2 camere dec., et. 1/5, 2019, Apartament 2 camere, dec., bucatarie inchisa,direct dezvoltator, finisaje la alegere, bloc p+5(placa+pod), lift, statie ratb 178 si 138, canalizare, gaze, curent electric, dedurizator. Comision 0, **41.500 €;** ☎0761.440.400 mirela_daniela_istrate@yahoo.com

941. **Militari** Metro, Auchan, apartament 2 camere dec., et. 2/5, 2019, Apartament 2camere, dec., bucatarie inchisadirec, dezvoltator, finisaje la alegere, bloc p+5(placa+pod), lift, statie ratb 178 si 138, canalizare, gaze, curent electric, dedurizator. Comision 0 **42.500 €;** ☎0761.440.400 mirela_daniela_istrate@yahoo.com

942. **Militari** Residence dec., et. 5/7, 43 mp, 2018, 2 camere, balcon inchis, finisate complet cu gresie, faianta, parchet, la alegere, usa metalica, centrala termica. **33.060 €;** ☎0722.166.933/ 0723.103.946 vanzari@militari-residence.ro

943. **Militari** Residence dec., et. 3/7, 43 mp, 2018, 2 camere, bloc nou finisat complet, toate utilitatile (Apa Nova, Enel, GDF Suez), contorizat complet, termopan tripan Veka, centrala termica, **33.712 €;** ☎0722.166.933/ 0723.013.946 vanzari@militari-residence.ro

944. **Militari** Residence dec., et. 2/6, 57 mp, 2019, 2 camere, bloc nou finisat complet, toate utilitatile (Apa Nova, Enel, GDF Suez), contorizat complet, termopan tripan Veka, centrala termica, **54.000 €;** ☎0722.166.933/ 0723.013.946 vanzari@militari-residence.ro

945. **Militari** Residence dec., et. 3/7, 49 mp, 2019, apartament in bloc nou, finalizare 2019, finisaje incluse, bransamente, contorizari individuale, baie utilata, CT. RATB, parcare, magazine, piscine, **47.775 €;** ☎0722.166.933 vanzari@militari-residence.ro

946. **Militari** Residence dec., et. 1/7, 48 mp, 2018, apartament in bloc nou,finisaje incluse, bransamente, contorizari individuale, baie utilata, CT. RATB, parcare, magazine, piscine, **36.860 €;** ☎0722.166.933 vanzari@militari-residence.ro

947. **Militari** Residence dec., et. 4/7, 44 mp, 2018, bloc nou finalizare decembrie 2018, predare la cheie, acceptam credit, **35.640 €;** ☎0722.166.933 vanzari@militari-residence.ro

948. **Militari** Residence dec., et. 1/7, 42 mp, 2018, Militari, bloc nou, finalizare 2018, finisaje incluse, bransamente, contorizari individuale, baie utilata, CT. Ratb, parcare, magazine, piscina **35.700 €;** ☎0722.166.933 vanzari@militari-residence.ro

949. **Militari** Residence dec., et. 1/5, 53 mp, 2019, Rezervelor str. Weiner Palada, direct dezvoltator, predare la cheie martie 2019, finisaje la alegerea dvs, centrala proprie, comisin 0, acceptam orice tip de credit, **37.000 €;** ☎0725.740.601

950. **Militari** Residence vizavi de Ballroom, str Weiner dec., et. 1/6, 53 mp, 2018, Palada nr. 60 H, blocul 1 finalizat, balcon, tamplarie pvc Rehau 5 camere, usi pinum cu pervaz pe ambele fete ale zidului (din caramida). Langa statie autobuz linia 178. Cash, ipotecar, prima casa, negociabil. **45.000 €;** ☎0799.999.970

951. **Militari** Residence vizavi de Ballroom, str. Weiner dec., et. 4/6, 58 mp, 2018, Palada nr. 60 H, bloc locuit, 2 cam., usor de modificat in 3 camere, 2 bai, 2 balcoane. Tamplarie pvc Rehau 5 camere, usi pinum pervaz pe ambele fete, statie autobuz 178. Cash, ipotecar, prima casa, negociabil. **47.500 €;** ☎0799.999.970

952. **Militari** Residence vizavi de Ballroom,str. Weiner et. 5/6, 53 mp, 2018, Palada nr. 60 H, blocul 1 finalizat, 2 balcoane mici, la fiecare camera. Tamplarie pvc Rehau 5 camere, usi pinum cu pervaz pe ambele fete. Langa statie autobuz 178. Cash, ipotecar, prima casa, negociabil. **44.000 €;** ☎0799.999.970

953. **Militari** Residence, dec., et. 1/7, 57 mp, 2019, 2 camere in bloc nou, predare mai 2019, la cheie, fara taxa de mentenanta, acceptam credit. Parcare, toate actele, parcuri, scoala+ gradinita, RATB, **57.000 €;** ☎0722.166.933 vanzari@militari-residence.ro

954. **Militari** Residence, dec., et. 5/7, 56 mp, 2018, 2 camere, balcon inchis, bloc cu predare 2018, finisate complet cu gresie, faianta, parchet, la alegere, usa metalica, centrala termica, **45.787 €;** ☎0722.166.933/ 0723.103.946 vanzari@militari-residence.ro

955. **Militari** Residence, dec., et. 4/7, 56 mp, apartament 2 cam., direct dezvoltator, comision 0, fara taxa de mentenanta, finalizare august 2019, balcon inchis, **51.800 €;** ☎0722.166.933 vanzari@militari-residence.ro

956. **Militari** Residence, dec., et. 4/7, 53 mp, bloc nou, finalizare 2019, predare la cheie, acceptam credit, **49.000 €;** ☎0722.166.933 vanzari@militari-residence.ro

957. **Militari** Residence, dec., 49 mp, 2019, confort 1, finisat complet (gresie, faianta, parchet, termopan, centrala), contorizat complet, legat la toate utilitatile orasului, **45.325 €;** ☎0722.166.933/ 0723.013.946 vanzari@militari-residence.ro

958. **Militari** Residence, dec., et. 2/7, 44 mp, 2019, in bloc nou, finalizare 2019, finisaje incluse, bransamente, contorizari individuale, baie utilata, CT. Ratb, parcare, magazine, piscine **35.200 €;** ☎0722.166.933 vanzari@militari-residence.ro

959. **Militari** Residence, semidec., et. 6/6, 49 mp, 2013, proprietar, vand apartament cf 1, 2 camere, schimb cu garsoniera+diferenta. **39.500 €;** ☎0752.401.824 Palascristinaelena@yahoo.com

960. **Militari** Residence, 2 camere, poze reale, dec., et. parter/6, 60 mp, 2018, finalizare februarie 2019. Disponibilitate in scara B, pozele sunt cu apartamentul finisat din scara A. Se accepta credit Prima Casa. **42.500 €;** ☎0741.700.100

961. **Militari** Residence, ap 2 cam. dec., dec., et. parter/7, 48 mp, 2018, constructie noua, finalizare august 2018, predare la cheie, fara taxa de mentenanta. Ansamblu rezidential cu parcuri, locuri de parcare incluse, magazine, piscine, scoala, gradinita, **39.600 €;** ☎0722.166.933 vanzari@militari-residence.ro

962. **Militari** Residence, Penny Market, comision 0%, dec., et. 4/6, 62 mp, Apartament 2 camere, cf. 1, bucatarie separata, balcon mare 6 mp, bloc nou, cadre de beton armat, fier de 24, compartimentari caramida. **43.900 €;** ☎0732.776.334 pollux_residence@yahoo.com

963. **Militari** Rezervelor 79, Metro, Rosu, dec., et. 7/7, 2017, apartament 2 cam, Militari Rezervelor langa noul Lidl. **44.500 €;** ☎0725.744.950 andreearezervelor79@gmail.com

964. **Militari** Salcamilor, ratb 200 m, dec., et. 5/6, 49 mp, 2018, Apartament 2 camere, finisaje incluse, utilitati, miloc de transport in comun; **34.850 €;** ☎0741.700.100

965. **Militari** zona Bdl.Uverturii et. 1/5, 55 mp, 2017, apartament 2 camere 55 mp pret 59000 euro bloc nou an 2017 Militari (zona Uverturii) Bucuresti Statie RATB in apropiere, metrou la 12-14 min mers pe jos. Finisaje clasa superioara. Se accepta si credit; **59.000 €;** ☎0760.654.541 teodor.concept@yahoo.com

966. **Militari,** dec., et. 4/7, 42 mp, 2018, 2 camere, bloc nou, predare 2019, finisaje incluse, bransamente, taxa de mentenanta 0. Parcare inclusa, paruri, piscine, magazine, RATB, **32.300 €;** ☎0722.166.933 vanzari@militari-residence.ro

967. **Militari,** dec., et. 1/3, 58 mp, 2018, 2 camere, Militari, dec., 58 mpu, finisat, dezvoltator **47.500 €;** ☎0770.745.494 officevictoryresidence@yahoo.com

968. **Militari,** dec., et. 1/10, 60 mp, 2018, ap. 2 camere, baie cu geam exterior, loc parcare gratuit, finisaje la alegere plafon 30 euro/mp, fatada ventilata Stacbond, tamplarie aluminiu, geam termopan duplex. **59.820 €;** ☎0725.210.210 contact@transparentresidence.ro

969. **Militari,** dec., et. 2/11, 53 mp, 2019, apartament 2 camera de tip A in complex Plaza Residence faza 2; **64.000 €;** ☎0738.713.282/ 0738.713.283 office@plazaresidence.ro

970. **Militari,** dec., et. parter/5, 34 mp, 2019, apartament 2 camere 34 mpu, direct dezvoltator, comision 0, fara taxa de mentenanta, bloc beton/caramida, gresie, faianta, parchet, centrala, finisaje de calitate la alegere. **30.000 €;** ☎0733.353.013

971. **Militari,** semidec., et. 2/5, 48 mp, 2019, apartament 2 camere 48 mpu, direct dezvoltator, comision 0, fara taxa de mentenanta, bloc beton/caramida, gresie, faianta, parchet, centrala, finisaje de calitate la alegere. **41.000 €;** ☎0733.353.013

972. **Militari,** dec., et. 2/11, 53 mp, 2019, apartament 2 camere de tip A in complex Plaza Residence Faza 2. Unitatile se predau semifinisate, termenul de finalizare este in octombrie 2019 **64.000 €;** ☎0738.713.282/ 0738.713.283 office@plazaresidence.ro

973. **Militari,** dec., et. 2/11, 60 mp, 2019, apartament 2 camere de tip H in complex Plaza Residence faza 2. Termen de finalizare octombrie 2019, unitatile se predau semifinisate; **70.500 €;** ☎0738.713.282/ 0738.713.283 office@plazaresidence.ro

974. **Militari,** dec., et. 3/11, 55 mp, 2019, apartament 2 camere tip E in complex Plaza Residence faza 2. Termen de finalizare octombrie 2019, unitatile se predau semifinisate. **65.200 €;** ☎0738.713.282/ 0738.713.283 office@plazaresidence.ro

975. **Militari,** dec., et. parter/11, 59 mp, 2019, Apartament 2 camere tip G in complex Plaza Residence Faza 2. Unitatile se predau semifinisate. **70.500 €;** ☎0738.713.282/ 0738.713.283 office@plazaresidence.ro

976. **Militari,** dec., et. 2/3, 50 mp, 2017, Apartament 2 camere, suprafata utila 50 mp, dec., cu acces in balcon atat din living cat si din dormitor. prize si intrerupatoare modulare, calorifere, centrala proprie 24 kw, obiecte sanitare **42.000 €;** ☎0720.219.698 tineretului.residence@gmail.com

977. **Militari,** dec., 51 mp, 2017, apartament finalizat la cheie, etaj 1, finisaje de calitate, contorizari individuale, racord canalizare, Mega Image, zona inverzita, 200 m statie ratb **42.000 €;** ☎0723.500.717 contact@amadeoresidence.ro

978. **Militari,** dec., 51 mp, 2017, apartament la oferta, finalizat la cheie, finisaje de calitate, contorizari individuale, Mega Image, zona inverzita, 200 m statie RATB, **39.000 €;** ☎0723.500.717 contact@amadeoresidence.ro

979. **Militari,** dec., 51 mp, 2017, apartament la oferta, finalizat la cheie, finisaje de calitate, contorizari individuale. Mega Image, zona inverzita, 200 m statie ratb, **38.000 €;** ☎0723.500.717 contact@amadeoresidence.ro

980. **Militari,** dec., et. 3/4, 52 mp, 1985, Apusului, Ghirlandei, langa scoala 160, 54 mp, bloc 1985 tip N, curat, zona si bloc impecabile, acte, acc credit. **57.000 €;** ☎0731.322.851/ 021.434.30.60 bestimobiliaremilitari@gmail.com

981. **Militari,** dec., et. 1/5, 70 mp, confort 1, bloc nou, finalizare august, toate utilitatile, finisaje de calitate, statie de metrou la 10 minute, **59.900 €;** ☎0720.592.299

982. **Militari,** dec., et. 3/4, 55 mp, 1983, Gorjului, dec, etaj 3 din 4, nemobilat, renovat, curat, aer conditionat, apropiere mijloace de transport, metrou, acte. **65.500 €;** ☎0723.118.778/ 0723.118.760 stentorintermed@yahoo.com

983. **Militari,** dec., et. 2/10, 45 mp, Lujerului, confort 2, gresie, faianta, parchet, termopan, **38.000 €;** ☎0769.115.522

984. **Militari,** dec., et. 10/10, 40 mp, 1978, Lujerului, dec, etaj 10, cf I, mobilat si utilat modern, renovat, curat, aer conditionat, contorizat, apropiere mijloace de transport, metrou, hipermarket Cora vis-a-vis, acte **46.500 €;** ☎0723.118.778/ 0723.118.760 stentorintermed@yahoo.com

985. **Militari,** semidec., et. 3/10, 1975, Piata Veteranilor, 1 min. de Lujerului metrou, semidec., confort 2, imbunatatiri, intre 2 piete si 2 statii de metrou, acte, acc. credit **36.000 €;** ☎0731.322.851/ 021.434.30.60 bestimobiliaremilitari@gmail.com

986. **Militari,** dec., et. 4/5, 51 mp, 2013, proprietar vand apartament 2 camere la 10 minute de statia de metrou Gorjului, zona linistita (nu e la bulevard); **70.000 €;** ☎0742.087.189 daniel.dimofte1982@gmail.com

987. **Militari,** 1 -2 min. de Gorjului semidec., et. 9/10, 43 mp, oferta 2 camere, sigurul tip de apartament confort 2 cu bucataria patrata, si cu geam de aerisire la baie, blocul are 2 lifturi, dotat cu: termopane, parchet, gresie si faianta, aer conditionat, etc **41.500 €;** ☎0722.302.080

988. **Militari,** 1-2 min. de Favorit, dec., et. 1/8, 52 mp, 1974, apartament confort 1, cu balcon, bucatarie mare, nu are imbunatatiri moderne, este liber, zona foarte linistita, aproape de mijloace de treansport si in curad metrou, **55.000 €;** ☎0722.528.996

989. **Militari,** 1-2 min. de Gorjului, dec., et. 4/10, 59 mp, 1980, apartament de vanzare, spatios, confort 1, sporit, cu balcon inchis la sufragerie, stradal, acces facil la metrou, ratb, scoala, piata, metrou, magazine, etc; **55.000 €;** ☎0722.302.080

990. **Militari,** 1.min de politie, Scoala 174, Gorjului dec., et. 5/8, 51 mp, 1981, apartament de vanzare conf. 1, cu balcon, imbunatatiri: geamuri termopan, parchet laminat in sufragerie si dormitor, gresie si faianta in baie, bucatatie si hol, usa metalica intrare, pereti cu lavabil **58.000 €;** ☎0722.302.080

991. **Militari,** 2 camere la cheie, direct dezvoltator dec., et. 3/3, 54 mp, 2018, apartament dec.: hol distributie, living spatios si luminos, bucatarie inchisa, dormitor si baie. Locuinta se preda complet finisata. Situat in spate la zona comerciala Metro Militari. Direct dezvoltator. **43.700 €;** ☎0749.606.606 ana@imostancu.ro

992. **Militari,** 2 camere, 51 mp utili, dec., et. 3/3, 51 mp, 2018, Apartament 2 camere, dec., gata pt mutare, pret pentru credit 41.800 euro, in spate la zona comerciala Metro Militari. Compartimentare caramida, aer conditionat inclus in pret, predare la cheie. **41.800 €;** ☎0749.606.606 ana@imostancu.ro

993. **Militari,** 2 camere, direct dezvoltator. dec., et. 2/3, 50 mp, 2018, apartament 2 camere, dec., cu mutare imediata, pretul afisat este pentru plata cash, la plata prin credit pretul este de 43.500 euro, in spate la zona comerciala Metro Militari. **41.325 €;** ☎0749.606.606 ana@imostancu.ro

994. **Militari,** 2 camere, g, f, t, p, um, centrala, et. 3/7, 50 mp, apartament cu 2 camere, suprafata utila 50 mp, etaj 3/7, gresie, faianta, parchet, tamplarie PVC, usa metalica, usi interior, instalatii sanitare **54.000 €;** ☎0742.400.300

995. **Militari,** 2 camere, la cheie, 0 comision, dec., et. 3/3, 54 mp, 2018, apartament total dec.: hol distributie, living spatios si luminos, bucatarie inchisa, dormitor si baie. Locuinta se preda complet finisata. Situat in spate la zona comerciala Metro Militari. **43.700 €;** ☎0749.606.606 ana@imostancu.ro

996. **Militari,** 2 camere, la cheie, direct dezvoltator dec., et. parter/3, 53 mp, 2018, Apartament 2 camere, dec., bucatarie inchisa, se preda la cheie cu toate finisajele la alegere dintr-o gama variata de modele, in spate la zona comerciala Metro Militari, direct dezvoltator. **51.000 €;** ☎0749.606.606 ana@imostancu.ro

997. **Militari,** 2 camere, la cheie, direct dezvoltator dec., et. 3/3, 51 mp, 2018, apartament 2 camere, dec., cu mutare imediata, pretul afisat este pentru plata cash, la plata prin credit pretul este de 43.500 euro, in spate la zona comerciala Metro Militari, 0 comision **41.800 €;** ☎0749.606.606 ana@imostancu.ro

998. **Militari,** 2 camere, la cheie, direct dezvoltator dec., et. parter/3, 51 mp, 2018, Apartament 2 camere, gata pentru mutare, dec., se preda la cheie, finisaje incluse in pret, in spate la zona comerciala Metro Militari, complex rezidential 6 blocuri, direct dezvoltator. **49.000 €;** ☎0749.606.606 ana@imostancu.ro

999. **Militari,** 2 camere, la cheie, direct dezvoltator dec., et. 3/3, 51 mp, 2018, apartament 2 camere, gata pentru mutare, se preda la cheie, situat in spate la zona comerciala Metro Militari, aer conditionat inclus in pret. Direct dezvoltator, 0 comision. **41.800 €;** ☎0749.606.606 ana@imostancu.ro

1000. **Militari,** 50.04 mp utili, direct dezvoltator dec., et. 2/3, 51 mp, 2018, Crinului 42, direct dezvoltator, 0 comision. Apartamentul de 2 camere este dec., bucatarie inchisa, balcon, finisaje la alegere incluse in pret, pret pentru credit 43.500 euro. **41.325 €;** ☎0749.606.606 ana@imostancu.ro

1001. **Militari,** 51 mp utili, mutare imediata, dec., et. 3/3, 51 mp, 2018, apartament 2 camere, dec., gata ptmutare, pret pentru credit 41.800 euro, in spate la zona comerciala Metro Militari. Compartimentare caramida, aer conditionat inclus in pret, predare la cheie. **41.800 €;** ☎0749.606.606 ana@imostancu.ro

1002. **Militari,** Apeductului et. 2/3, 61 mp, 2018, 2 camere dec.e, TVA si o boxa inclusa in pret, finalizat-locuit. **49.000 €;** ☎0728.009.231 office@pacii-residence.net

1003. **Militari,** Apeductului, dec., et. demisol/3, 41 mp, 2018, 2 camere, 41mp util, bloc nou, stradal direct dezvoltator. Comision 0%, loc de parcare inclus.la 2 min de RATB 138 si 178 si 10 min de Metro, Auchan. Finisajele la alegere. Disponibil la demisol **31.000 €;** ☎0748.221.317/ 0727.255.853 artcity-construct@gmail.com

1004. **Militari,** Apeductului, dec., et. 3/3, 53 mp, 2017, bloc nou, locuit, apartament disponibil imediat situat la etajul 3 si 3 finisate peste care este placa si pod inalt pt izolatie termica si fonica, **41.500 €;** ☎0729.481.840/ 0761.028.046 imobeurocasa@gmail.com

1005. **Militari,** Apeductului, Rezervelor dec., 61 mp, 2018, direct dezvoltator, comision 0, constructie 2018, bloc cu regim de inaltime p+5, finalizat, sc 61 mp, dec., balcon, geam baie, predare la cheie, finisaje la alegere, loc de parcare, **41.000 €;** ☎0799.936.443 proiectapeductului@iness-intermed.ro

1006. **Militari,** Apeductului, Rezervelor dec., 53 mp, 2018, pret redus de Craciun, 750 e/mp util, oferta valabila pana la 31. 01. 2019, direct dezvoltator, predare decembrie 2019, bucatarie open space, sc 53 mp, predare la cheie, finisaje la alegere, loc de parcare, **34.500 €;** ☎0799.936.443 proiectapeductului@iness-intermed.ro

1007. **Militari,** Apeductului, Rezervelor dec., 61 mp, 2018, pret redus de Craciun, 750 e/mp util, oferta valabila pana la 31.01.2019, direct dezvoltator, predare decembrie 2019, sc 61 mp, bucatarie inchisa, predare la cheie, finisaje la alegere, geam la baie, parcare, **39.750 €;** ☎0799.936.443 proiectapeductului@iness-intermed.ro

1008. **Militari,** Apeductului, Rezervelor dec., 53 mp, 2018. Promotie limitata, 750 e/mp util, direct dezvoltator, predare decembrie 2019, bucatarie open space, sc 53 mp, predare la cheie, finisaje la alegere, loc de parcare cadou. **34.500 €;** ☎0799.936.443 proiectapeductului@iness-intermed.ro

1009. **Militari,** Apeductului, Rezervelor dec., 53 mp, 2018, Promotie limitata, direct dezvoltator, bloc nou P+7, predare martie 2019 , sc 53 mp, predare la cheie, finisaje la alegere, usi pinum, scari placate cu marmura, loc de parcare. **40.000 €;** ☎0799.936.443 proiectapeductului@iness-intermed.ro

1010. **Militari,** Apeductului, Rezervelor dec., 61 mp, 2018, Promotie limitata, direct dezvoltator, bloc nou p+7, predare martie 2019, sc 61 mp, geam baie, predare la cheie, finisaje la alegere, usi pinum, marmura, granit, loc de parcare. **44.000 €;** ☎0799.936.443 proiectapeductului@iness-intermed.ro

1011. **Militari,** Apeductului, Rezervelor, dec., 46 mp, 2018, direct dezvoltator, comision 0, bloc finalizat, apartamente finisate la cheie, finisaje premium la alegere, centrala proprie, loc de parcare trecut in contract, ultimele apartamente disponibile. **35.000 €;** ☎0799.936.443 proiectapeductului@iness-intermed.ro

1012. **Militari,** Apeductului, Rezervelor, dec., 61 mp, 2018, promotie limitata, 750 e/mp util, direct dezvoltator, predare decembrie 2019, sc 61 mp, bucatarie inchisa, predare la cheie, finisaje la alegere, geam la baie, loc de parcare cadou. **39.750 €;** ☎0799.936.443 proiectapeductului@iness-intermed.ro

1013. **Militari,** Apeductului-Rosu, dec., et. 3/3, 61 mp, 2018, 2 camere dec.e, TVA si o boxa inclusa in pret, finalizat-locuit. **47.500 €;** ☎0728.009.231 office@pacii-residence.net

1014. **Militari,** Apusului dec., et. 4/4, 56 mp, 1986, apartament 2 camere Militari, Apusului. Recent renovat modern, instalatii electrice si sanitare noi, constructie 1986, confort 1, dec., 56 mp. Se vinde mobilat, utilat. Zona foarte linistita, **61.500 €;** ☎0727.705.963 alexandru.darian@yahoo.com

1015. **Militari,** Apusului, Complex, dec., et. 3/4, 54 mp, 1984, apartament 2 camere, dec., suprafata 60 mp, un balcon inchis, etaj 3/4, imobil 1984, **59.500 €;** ☎0731.301.900 cristian.grigore@reian.ro

1016. **Militari,** Apusului, Uverturii prel. Ratb 200 m dec., et. 1/3, 61 mp, 2018, Str. Viitorului, 3 camere dec.e, boxa si TVA inclus in pret, predare 12.2018, direct dezvoltator, **52.500 €;** ☎0728.009.231 office@pacii-residence.net

1017. **Militari,** Apusului, Uverturii prel. Ratb 200 m dec., et. 1/3, 59 mp, 2018, Str. Viitorului, 3 camere dec.e, boxa si tva inclus in pret, predare 12.2018, direct dezvoltator, **51.500 €;** ☎0728.009.231 office@pacii-residence.net

1018. **Militari,** Apusului, Uverturii prel. RATB 200 m, dec., et. 2/3, 59 mp, 2018, Str. Viitorului, 2 camere dec.e, boxa si TVA inclus in pret, predare 12. 2018, direct dezvoltator **51.500 €;** ☎0728.009.231 office@pacii-residence.net

1019. **Militari,** Auchan dec., et. demisol/6, 56 mp, 2017, demisol inalt, luminos, balcon, bucatarie inchisa 10 mp, finisat, canalizare separata, bloc finalizat si locuit, contorizat, CT, mijloace transport, metrou, zona linistita, liber, acte, credit, **40.000 €;** ☎0768.147.217 pacii_residence@yahoo.ro

1020. **Militari,** Auchan semidec., et. demisol/6, 49 mp, 2017, Lidl, dezvoltator, demisol inalt, luminos, geamuri mari, canalizare supapa sens, finisat, contorizat, CT, zona linistita, mijloace transport, metrou, acte, credit, liber, merita vazut, **35.000 €;** ☎0768.147.217 pacii_residence@yahoo.ro

1021. **Militari,** Auchan dec., et. parter/10, 54 mp, 2018, Militari, Auchan, loc parcare CVC, bucatarie inchisa, baie cu geam exterior, caramida Porotherm 30 cm, fara grinzi, fatada ventilata Bond, izolat cu vata minerala bazaltica, finisaje la alegere **53.970 €;** ☎0725.210.210 contact@transparentresidence.ro

1022. **Militari,** Auchan, semidec., et. 1/6, 53 mp, 2017, Lidl, dezvoltator, bloc finalizat, 2 balcoane, bucatarie inchisa , finisat, ct, caramida interior/exterior, utilitati, contorizat, lift, mij. transport la 3 min. pietonal, metrou, credit, liber, acte, **45.000 €;** ☎0768.147.217 pacii_residence@yahoo.ro

1023. **Militari,** Auchan, dec., 63 mp, 2017, Lidl, dezvoltator, bloc finalizat, bucatarie inchisa 11 mp, balcon 10 mp, caramida, contorizat, utilitati, CT, lift, mijloace transport 178, 138, metrou, credit, acte, **55.000 €;** ☎0768.147.217 pacii_residence@yahoo.ro

1024. **Militari,** Auchan, dec., 56 mp, 2017, Lidl, dezvoltator, loc finalizat, buc. inchisa 10, balcon 10 mp, centrala, caramida interior/ exterior, utilitati, contorizat, lift, mij. transport la 4 min. pietonal, metrou, credit, **52.000 €;** ☎0768.147.217 pacii_residence@yahoo.ro

1025. **Militari,** Auchan, apartament la cheie, dec., et. 2/6, 2018, se ofera spre vanzare apartament cu 2 camere, dec., cu o suprafata totala utila 51,50 mp. Ansamblu rezidential cu zona verde, loc de joaca. **43.900 €;** ☎0741.700.100 pollux.residence@gmail.com

1026. **Militari,** Auchan, Rezervelor, dec., et. parter/8, 40 mp, 2017, direct dezvoltator, ansamblu rezidential, imobil nou modern, finisaje la alegere,centrala proprie, 10 min. metrou Pacii, Preciziei, 2 min. RATB 138;178, hypermarcket Auchan, Metro, Mega Image, TVA 5% inclus, **33.750 €;** ☎0734.125.125/ 0721.128.128 officemtresidence@gmail.com

1027. **Militari,** Auchan, Str. Rezervelor, dec., et. 2/8, 53 mp, 2018, Militari, Auchan, Str. Rezervelor, direct dezvoltator, imobil nou, modern, 10 min. metrou Pacii, Preciziei, RATB 138, 178, finisaje la alegere, centrala proprie, TVA 5% inclus in pret **47.000 €;** ☎0734.125.125/ 0721.128.128 officemtresidence@gmail.com

1028. **Militari,** bd. Iuliu Maniu, 200 m metrou, dec., et. 1/11, 57 mp, 2

Imobiliare vânzări 2 CAMERE

1078. **Militari,** Pacii, Belsugului, Bucuresti, sector 6 dec., et. 6/9, 52 mp, 2019, apartament 2 camere dec., Militari sect 6, metrou 12min, RATB 2min, bucatarie inchisa, complet finisat, finalizare martie 2019, centrala, parcare, reduceri pentru avans mare, fara comision. **57.100 €;** ☎0749.115.511/ 0745.005.500 belsuguluiresidence@gmail.com

1079. **Militari,** Pacii, finalizat te muti imediat semidec., et. 5/5, 49 mp, 2017, apartament cu 2 camere, cu balcon, 49 mp utili, etajul 5/5, cu pod, bloc cu lift, pereti din caramida porotherm, izolatie termica, tamplarie PVC Salamand, comision 0%. Toate actele pregetite vanzarii **55.000 €;** ☎0742.400.300

1080. **Militari,** Pacii, metrou dec., et. 1/6, 51 mp, 2018, Pacii, 2 camere, dec., 51 mp, bucatarie inchisa, imobil finalizat, finisaje la alegerea clientului, la 5 minute de metrou Pacii, comision 0%, **56.000 €;** ☎0742.400.300

1081. **Militari,** Pacii, OMV, Belsugului dec., et. 3/9, 52 mp, 2019, apartament 2 camere dec., bucataria inchisa, pereti interiori caramida, complet finisat, balcon, centrala, parcare la liber, nou 2019, 150m RATB, se accepta credit cu avans 15%, comision 0. **57.000 €;** ☎0749.115.511/ 0745.005.500 belsuguluiresidence@gmail.com

1082. **Militari,** Pacii-metrou dec., et. 5/6, 51 mp, 2018, Pacii, 2 camere, dec., 51 mp, bucatarie inchisa, imobil finalizat, finisaje la alegerea clientului, la 5 minute de metrou Pacii, comision 0%. **56.200 €;** ☎0742.400.300

1083. **Militari,** Piata Apusului, semidec., et. 5/9, 1966, 1966 constructie bloc, semidec., 50mp, etaj 5/9, renovat recent total de la a-z, instalatii sanitare, electrice si usi noi, gresie, faianta, parchet, termopane, usa metalica, aer conditional, cadastru. **51.500 €;** ☎0731.144.153/ 021231238

1084. **Militari,** Piata Gorjului, semidec., et. 9/10, 43 mp, 1975, aproape de statia ratb, metrou, piata Gorjului, ap. 2 camere cf. 2 semidec., et. 8/9, orientare sud - vest, sup. 43,34 mp cu balcon, 2 lifturi, bloc 1975, um, g, f, t, p, scara monitorizata, scoli, gradinite. **41.000 €;** ☎0721.262.173 ion.cdumitru@yahoo.com

1085. **Militari,** Piata Gorjului, confort 1 semidec., et. 6/9, 51 mp, balcon, renovat total, toate imbunatatirile: gresie, faianta, parchet, termopane, usa metalica, instalatiile schimbate, izolatie termica, acte ok, se accepta si credit, 3 minute de Piata si metrou. **64.000 €;** ☎0762.039.796

1086. **Militari,** Prelungirea Uverturii, I.L. Caragiale et. 2/6, 2018, Disponibil imediat, ideal investitie! Localizarea ansamblului permite accesul cu usurinta la mijloacele de transport in comun: autobuze: 138,178,406, linie maxi-taxi 611, metrou Pacii sau Lujerului **38.500 €;** ☎0732.776.334 pollux_residence@yahoo.com

1087. **Militari,** Rezidential Apusului 2, dec., et. 5/6, 52 mp, 2018, imobil nou finalizat d+p+6e, situat pe strada Acvilei nr 42, constructie si compartimentare caramida, decomndat, geam la beie, finisaje la alegere, parcare proprie, accept credit; **45.000 €;** ☎0726.500.535/ 0767.565.131 contact@rezidentialapusului.ro

1088. **Militari,** Rosu, 5 min Lidl Uverturii dec., et. 3/3, 65 mp, 2018, apartament 2 camere + pod 15mp, bucatarie inchisa, finalizat, finisaj complet, centrala, intabulat, parcare, toate utilitatile bransate, se accepta credit, dezvoltator, **61.700 €;** ☎0749.115.511/ 0745.005.500 proprietatinol@gmail.com

1089. **Militari,** str. Rezervelor vav Lidl semidec., et. 1/7, 38 mp, 2019, dezvoltator, ap finisat la cheie, contorizat individual, centrala proprie. Acces rapid Ratb, metrou, centre comeciale, gradinita. Consultanta financiara gratuita si intocmire dosar credit prima/ ipotecar **35.400 €;** ☎0734.125.125/ 0721.128.128 officemtresidence@gmail.com

1090. **Militari,** str. Rezervelor, dec., 58 mp, 2018, ap finisat, contorizat individual, centrala proprie, predare la cheie. Acces rapid RATB, metrou, Centre Comeciale, gradinita, scoala. D+P+7+M. **51.500 €;** ☎0734.125.125/ 0721.128.128 office@mtresidence.ro

1091. **Militari,** str. Rezervelor, dec., 54 mp, 2018, ap finisat, contorizat individual, centrala proprie, predare la cheie. Acces rapid RATB, metrou, Centre Comeciale, gradinita, scoala. Finalizare martie 2018. **48.550 €;** ☎0734.125.125/ 0721.128.128 office@mtresidence.ro www.mtresidence.ro

1092. **Militari,** Str. Rezervelor, Auchan, dec., et. 2/8, 52 mp, 2018, direct dezvoltator, imobil nou, modern, 10 min. metrou Pacii / Preciziei, RATB 138; 178, finisaje la alegere, centrala proprie, TVA 5% inclus, **46.500 €;** ☎0734.125.125/ 0721.128.128 officemtresidence@gmail.com

1093. **Militari,** str. Rezervelor, Lidl, dec., 48 mp dec., et. parter/8, 48 mp, 2018, direct dezvoltator, imobil nou, modern, 10 min. metrou Pacii, Preciziei, 2 min. RATB 138, 178, finisaje la alegere, centrala proprie, TVA 5% inclus in pret. Acceptam credit ipotecar, prima casa **43.200 €;** ☎0721.128.128/ 0734.125.125 officemtresidence@gmail.com

1094. **Militari,** stradal, Iuliu Maniu, dec., et. 11/11, 53 mp, 2018, bloc nou langa statia de metrou Pacii la 200 m, bloc finalizat, bransat la utilitati, 2 camere dec., 53 mp, vedere est (balconul se poate inchide) contorizare individuala, 2 lifturi/ scara **60.000 €;** ☎0757.578.681 gabriela@rotarpark.ro

1095. **Militari,** Tineretului, Chiajna semidec., et. 2/4, 36 mp, 2018, Bloc nou 2018 P+4E cu lift, la 200m de capatul RATB - lui 178 si 138, cu toatae utilitatile contorizare individuala, finisaje la alegere. **30.900 €;** ☎0729.481.840/ 0761.028.046 imobeurocasa@gmail.com

1096. **Militari,** toate imbunatatirile, 52mp, etaj 4 et. 4/8, 52 mp, Militari, apartament cu 2 camere, suprafata utila 52 mp, etaj 4/8, toate imbunatatirile, centrala termica, tamplarie PVC. Se accepta credit, comision 0%. **55.000 €;** ☎0742.400.300

1097. **Militari,** Uverturii semidec., et. 1/7, 50 mp, 2016, 2 camere, Uverturii, intr-un ansamblu finalizat - comision 0%, etaj 1/7, te poti muta imediat. **54.000 €;** ☎0742.400.300

1098. **Militari,** Uverturii semidec., et. 4/7, 54 mp, 2016, Comision 0%, 2 camere, su. 54 mp, finisaje la alegere, etaj 4/7, **56.000 €;** ☎0742.400.300

1099. **Militari,** Uverturii semidec., et. 2/5, 46 mp, 2018, Gorjului, 2 camere, semidec., constructie noua 2018, finalizare aprilie 2019, se preda complet finisat la cheie cu baie utilata complet, Suprafata 46 mp, luminos, bucatarie open space, balcon, lift, **52.000 €;** ☎0727.831.455 ioachim.catalin@gmail.com

1100. **Militari,** Uverturii, dec., et. 1/5, 52 mp, 2018, 2 camere, dec., constructie noua 2018, finalizare aprilie 2019, se preda complet finisat la cheie cu baie utilata complet, suprafata 52 mp, luminos, bucatarie inchisa, balcon, compartimentare caramida po **59.000 €;** ☎0727.831.455 octavianandron.2017@gmail.com

1101. **Militari,** Uverturii, 10 minute metrou Gorjului, et. 2/7, 49 mp, 2016, bloc nou finalizat, te poti muta, 2 camere, 49 mp, etaj 2/7, finisat la cheie, centrala termica, obiecte sanitare, orientare e-v, lift, optional loc parcare interior, se accepta credit, comision 0. **52.000 €;** ☎0742.400.300

1102. **Militari,** Uverturii, bloc finalizat, 10 min metrou et. 1/7, 2016, Militari bloc nou, te poti muta imediat, etaj 1, 2, 4/7, 50 mp., finisat la cheie, centrala termica, obiecte sanitare, lift, loc de parcare optional la interior, se accepta credit, comision 0%. **54.000 €;** ☎0742.400.300

1103. **Militari,** Veteranilor, Rasaritului, Piata, Metrou dec., et. 2/4, 53 mp, 1982, pozitionat in plan secund fata de bd. Iuliu Maniu, 5 min. dist. metrou si piata, renovat complet, mobilat si utilat. Acte la zi! **63.999 €;** ☎0773.937.205 a.gabriela@evocasainvest.ro

1104. **Militari,** zona Bd. Uverturii dec., et. 2/5, 45 mp, 2017, Apartament 2 camere 45 mp pret 52.000 euro, bloc nou, an 2017, Militari (zona Uverturii) Bucuresti Statie Ratb in apropiere, metrou la 12-14 min mers pe jos. Finisaje clasa superioara. Se accepta si credit, **52.000 €;** ☎0760.654.541 teodor.concept@yahoo.com

1105. **Militari-** Lujerului, Veteranilor, dec., 53 mp, 1982, confort 1 etaj 2, gresie, faianta, parchet, termopan, **54.500 €;** ☎0769.115.522

1106. **Militarii,** Uverturii semidec., et. parter/7, 47 mp, 2016, Comision 0% 2 camere in bloc finalizat, zona Uverturii, 3 min Lidl, **51.000 €;** ☎0742.400.300

1107. **Miltari** dec., 50 mp, Metrou- dec., etaj 1, 50 mp, gresie, faianta, termopan, scoala, gradinita, 5 min. acces Ratb. **52.000 €;** ☎0760.276.504

1108. **Moinesti,** dec., et. parter/8, 50 mp, 1982, Procapital Development va va ofera spre vanzare apartament cu 2 camere Moinesti, Gorjului metrou reabilitat termic, apartament renovat in 2017, instalatie de evacuare este individuala se vinde mobilat **62.000 €;** ☎0720.888.027 moglan.georgian@procapitald.ro

1109. **Mosilor** et. 5/8, 55 mp, 1982, aproape de metrou, bloc reabilitat termic, retras de la zgomotul bulevardului, apartament situat la etaj intermediar, spatios si luminos, pret negociabil. **78.000 €;** ☎0730.993.333 tentantimobiliare@yahoo.com

1110. **Mosilor** semidec., et. 2/7, 58 mp, 1980, Mosilor, stradal, Metrou, apartament 2 camere, semidec., etaj 2/7, vedere fata, suprafata 58mp, geam la baie, termopan, parchet, bloc reabilitat, constructie 1980,cadastru, intabulare, liber. **65.000 €;** ☎0722.359.898/ 0722.573.232 office@interpartes.ro

1111. **Mosilor** - Obor metrou semidec., et. 2/4, 57 mp, 1978, apartament confort 1, situat la etajul 2/4, are o suprafata de 57 mp. bloc 1978, termopan, parchet, faianta, cadastru si intabulare, liber; **69.900 €;** ☎0731.144.151/ 021.231.23.18

1112. **Mosilor** Foisorul de Foc, liceul Xenopol, dec., et. parter/2, 76 mp, 1940, 2 camere conf 1, parter inalt, centrala propie, cadastru, intabulare, liber, **95.000 €;** ☎0746.091.481

1113. **Mosilor,** semidec., et. 4, 59 mp, 1983, Calea Mosilor inters. Popa Petre, 2 camere, etaj 4/8, 59 mp, semidec., bloc reabilitat termic. Fara imbunatatiri **72.000 €;** ☎0722.511.217/ 0762.628.915 office@cbs-imob.ro ,uigimob@yahoo.com

1114. **Mosilor,** dec., et. 6/10, 58 mp, 1982, Dacia, cf 1, liber, intrare si vedere stradala, f spatios, acte la zi, curat, **73.000 €;** ☎0727.884.946/ 0745.087.966 office_treibrazi@yahoo.com

1115. **Mosilor,** Eminescu, Dacia, semidec., et. parter/3, 45 mp, 2016, Mosilor, Eminescu, Dacia, proprietar, 2 camere cochet, parter cladire noua, luminos, la cheie, contracte individuale utilitati, 50 mp curte proprie gradina si loc parcare. Acte gata pentru vanzare. **105.000 €;** ☎0721.369.730

1116. **Mosilor,** Obor, metrou, 3 minute semidec., et. 7/8, 57 mp, 1979, 7/8, semidec., 57 mp, 2 balcoane, constructie 1979, bloc stradal, liber, cadastru, intabulare, se accepta credit. **75.000 €;** ☎0787.882.999

1117. **Mosilor-Obor,** dec., et. 7/8, 56 mp, 1983, apartament 2 cam Mosilor-Fainari dec. an 83 semimobilat ID 12197; **81.000 €;** ☎0762.244.023 gacity.imobiliare@yahoo.com

1118. **Muncii,** semidec., et. 7/10, 52 mp, 1970, Campia Libertatii, confort 1, semidec.,Parcul IOR 3 minute, gresie, faianta, parchet, termopane, usa metalica, bloc reabilitat, geam baie, scara renovata, aer conditional, toate actele, **58.000 €;** ☎0732.135.471

1119. **Municipiul** Alexandria, Bd. Dunarii, et. parter/4, 55 mp, 2 camere, balcon mare, liber, carte funciara, **38.000 €;** ☎0723.580.339

1120. **Nerva** Traian - Timpuri Noi, dec., et. 8/11, 66 mp, 2018, imobil nou, finalizat, situat la 3 minute de metroul Timpuri Noi si 10 minute de Universitatile Dimitrie Cantemir, Nicolae Titulescu si Titu Maiorescu. Apartamentele sunt finisate cu finisaje de lux; **115.000 €;** ☎0736.380.187/ 0725.597.221 constantin.s@star-construct.ro

1121. **Nerva** Traian, 3 min. metrou, parcare suberana dec., et. 1/11, 50 mp, 2018, Nerva Traian, 3 min. de metrou, finisaje de lux, parcare subterana, ideal investitie, ultimul apartament ramas disponibil **94.500 €;** ☎0736.380.187/ 0725.597.221 constantin.s@star-construct.ro

1122. **Nerva** Traian, Timpuri Noi, dec., et. 2/11, 84 mp, 2018, imobil nou, finalizat, mutare rapida, 3 min. de metrou, finisaje de lux, parcare subterana. Foarte aproape de Centrele Universitare Nicolae Titulescu, Titu Maiorescu si Dimitrie Cantemir. **125.000 €;** ☎0736.380.187/ 0725.597.221 constantin.s@star-construct.ro

1123. **Nerva** Traian, Unirii, semidec., et. 7/10, 78 mp, 2000, Unirii, Nerva Traian stradal, proprietar, bloc din 2000, 3 min metrou, f mare, 78 m patrati utili, et 7 din 10, intrare si vedere stradala, 2 lifturi moderne, 2 bai, lux, mobilat si utilat, **117.000 €;** ☎0754.050.386 Francesca.spiridon@yahoo.com

1124. **Nicolae** GHrigorescu, imobil nou, zona linistita, dec., et. 1/2, 66 mp, 2018, suprafata generoasa. Nicolae Grigorescu, bulevardul Th. Pallady, imobil nou, P+2E, apartament 2 camere, 66 mp, finisaje deosebite.Se preda la cheie, bransat la toate utilitati si contorizat individual. Zero comision. **72.600 €;** ☎0736.380.182/ 0725.597.221

1125. **Nicolae** Grigorescu semidec., et. 4/10, 52 mp, 1974, chiar la piata Salajan, 3 minute metrou, gresie, faianta, parchet, termopane, usa metalica, geam la baie, bloc reabilitat. **60.000 €;** ☎0732.135.467 ramax2016@yahoo.com

1126. **Nicolae** Grigorescu dec., et. 7/10, 1975, Metroul Grigorescu, vand 2 camere, libere, balcon inchis, bloc reabilitat termic, acces metrou 1 minut, **54.900 €;** ☎0723.265.261 office@dinamicimobiliare.ro

1127. **Nicolae** Grigorescu, dec., et. 7/8, 45 mp, 1976, chiar la gura de metrou, dec., bloc reabilitat termic, fara imbunatatiri, toate actele. **55.000 €;** ☎0732.135.467 ramax2016@yahoo.com

1128. **Nicolae** Grigorescu, dec., et. 7/8, 52 mp, 1982, intersectie Pallady, chiar la metrou, piata, bloc din 1982 reabilitat, 52 mp, etajul 7 din 8, 2 lifturi, termopane, gresie, parchet **60.000 €;** ☎0722.205.522

1129. **Nicolae** Grigorescu, dec., et. 6/10, 54 mp, 1974, stradal Theodor Pallady, renovat complet, gresie, faianta, parchet, termopane, usa metalica, instalatii electrice si sanitare noi, toate actele, dec., 54 mp, 2 minute piata Salajan, liber **71.000 €;** ☎0732.135.467 ramax2016@yahoo.com

1130. **Nicolae** Grigorescu, 10 minute metrou, dec., et. 9/10, chiar pe Ghita Serban, bloc reabilitat, complet mobilat si utilat, gresie, faianta, parchet, termopane, usa metalica, geam baie, aer conditionat, masina spalat, frigider, 5 minute piata Salajan, Auchan **58.000 €;** ☎0728.777.132 office@ramax.ro

1131. **Nicolae** Grigorescu, 2 camere in bloc nou dec., et. 2/3, 50 mp, 2019, Urban Nest Residence este situat in partea de est a Bucurestiului, cu iesire la bulevardul Nicolae Grigorescu, aproape de mijloacele de transport in comun. **57.960 €;** ☎0743.041.117 vali.burdulea@cityland.ro

1132. **Nicolae** Grigorescu, Bloc nou finalizat, Comision 0 dec., et. 1/2, 59 mp, 2018, apartament 2 cam, dec., 58mp utili, boxa inclusa in pret!. Mutare imediata. Constructie excelenta. Finisaje de lux, centrala termica, usa metalica. Vecinatati: Metrou (8 min de mers), RATB, parc **66.600 €;** ☎0736.380.183/ 0725.597.221

1133. **Nicolae** Grigorescu, chiar la metrou, semidec., et. 4/10, 51 mp, 1976, 2 camere semidec., renovat recent, toate imbunatatirile, bloc reabiltat, scara curata, vedere spate, liniste, se vinde mobilat si utilat, boxa. **62.000 €;** ☎0769.651.162

1134. **Nicolae** Grigorescu, chiar la metrou, dec., et. 3/10, 50 mp, 1976, 2 camere, renovat recent, toate imbunatatirile, centrala termica, usa metalica, termopan, gresie, faianta, parchet. Apartamanetul se vinde mobilat si utilat. **66.000 €;** ☎0769.651.162

1135. **Nicolae** Grigorescu, chiar langa parc semidec., et. 9/10, 51 mp, 1978, Lotrioara, 2 camere semidec., fara imbunatatiri, bloc reabilitat, scara curata, foarte luminos, 4-5 minute metrou, **57.000 €;** ☎0769.651.162

1136. **Nicolae** Grigorescu, Ilioara Apartaments 2, dec., et. 6/8, 56 mp, 2019, Ilioara Apartments 2, este urmatorul proiect rezidential din zona Distor, Nicolae Grigorescu, este amplasat tot pe Aleea Eprubetei, la doar 300 m de statia de metrou Nicolae Grigorescu, **71.300 €;** ☎0743.041.117 vali.burdulea@cityland.ro

1137. **Nicolae** Grigorescu, metrou, dec., et. 7/8, 52 mp, strada Minis, piata Salajan, bloc reabilitat din 1982, dec., termopane, curat, liber, toate actele **58.500 €;** ☎0732.135.471

1138. **Nicolae** Grigorescu, Salajan dec., et. 2/3, 59 mp, 2018, Nicolae Grigorescu, 2 camere dec. 59 mp **67.000 €;** ☎0770.452.502/ 0726.843.350 gheorghe@cityland.ro

1139. **Nicolae** Grigorescu, Salajan, bloc nou, finalizare dec., et. 2/3, 52 mp, 2019, Garsoniere si apartamente cu 2 camere, blocuri noi, caramida, finisate la cheie, incalzire pardoseala, canalizare, 15min metrou Nicolae Grigorescu. Finalizare mai 2019. Comision 0. **52.300 €;** ☎0756.828.824 cristina@cityland.ro

1140. **Nicolae** Grigorescu, Salajan, Titan, dec., et. 3/3, 59 mp, 2018, 2 camere finalizat 2018 gata pentru mutare situat la 7 minute metrou N.Grigorescu, **47.000 €;** ☎0730.170.085 bogdan.mavrogheorghe@zonadesud.ro

1141. **Nicolae** Grigorescu, sector 3, dec., etaj 1 dec., et. 1/10, 56 mp, 1978, metrou in apropiere, etaj 1, dec., bloc izolat termic. Apartamentul este contorizat separat la: apa, caldura, gaze, electricitate. Se accepta credit ipotecar sau credit Prima casa. **62.000 €;** ☎0727.189.919 Raluca@redproperty.ro

1142. **Nicolae** Teclu dec., et. 2/3, 56 mp, 2019, dezvoltator, ap. 2 cam., dec., etaj 2-3, constructie beton caramida, finalizare noiembrie 2018, se preda cu g, f, p, t, um, 8 min. metrou Nicolae Theclu, se accepta prima casa, ipoteca **55.820 €;** ☎0731.510.854 ionut.epure@zonadesud.ro

1143. **Nicolae** Teclu, 10 min. metrou, ap. 2 camere dec., et. 1/4, 56 mp, 2019, ap 2 camere, dec., direct dezvoltator, ansamblu nou, acces privat, zona noua, la 10 min de metrou Nicolae Teclu. Predare la cheie cu finisaje incluse si racordari individuale la utilitati **55.820 €;** ☎0738.192.515 laura@activeestate.ro

1144. **Nicolae** Teclu, Prima Casa, 10 min metrou, 2 camere semidec., et. 1/4, 45 mp, 2019, constructor cu experienta va ofera un apartament cu 2 camere, predare la cheie complet amenajat cu faianta, gresie, parchet, baie utilata, centrala termica si contoare individuale pentru utilitati, **45.000 €;** ☎0738.192.515 laura@activeestate.ro

1145. **Nord,** Oopeni, 2 camere 2018, dec., et. parter/4, 61 mp, 2018, apartament de vanzare in constructie noua 2018, dec., bucatarie inchisa, suprafata utila 51 mp, finisat complet, gresie, faianta, parchet, termopan, incalzire in pardoseala, centrala. **61.000 €;** ☎0799.102.501/ 0725.500.800 office@ambasador-home.ro

1146. **Obor,** Bld Ferdinand, Sos. Pantelimon semidec., et. 1/4, 54 mp, 1971, Apartament 2 camere, semidec., an constructie 1971, bloc reabilitat termic, fara risc seismic, etaj 1/4, vederea pe spate, scara curata, 2-3 min mers Veranda Mall, Piata Obor, pret negociabil **59.000 €;** ☎0720.248.348 cityinvestestates@gmail.com

1147. **Obor,** Colentina, Doamna Ghica langa Rosegarden dec., et. 2/10, 53 mp, 1971, stradal, aproape de metrou, mall Veranda, Kaufland, parcul Plumbuita, Bloc reabilitat termic, dec. bloc 1971 reabilitat termic, 53 mp, g, f, p, um, ac, termopan, apartament de mijloc, cadastru, intabulare, **63.000 €;** ☎0722.614.867/ 021.688.08.67

1148. **Obor,** Colentina, Doamna Ghica, dec., et. 5/10, 58 mp, 1979, 5/10, dec., 58 mp, constructie 1979, semistradal, apartament pe mijloc, orientare SUD, scara curata, zona linistita, acces rapid la mijloacele de transport in comun, cadastru, intabulare, pret negociabil. **58.000 €;** ☎0787.882.999

1149. **Obor,** Colentina, Doamna Ghica, dec., et. 3/10, 54 mp, 1976, vav Parc Plumbuita, langa Bcr, etaj 3/10, cf, 1 dec, 54 mp, bloc 1976 reabilitat termic fara risc seismic, pe mijloc, orientare est, vedere deschisa, imb, g, f, p, termopan, um, cadastru, intabulare, **61.000 €;** ☎021.380.28.14/ 0737.435.628

1150. **Obor,** Colentina, Doamna Ghica, Parc Plumbuita-BCR dec., et. 3/10, 54 mp, 1976, 3/10, gresie, faianta, parchet, termopan, usa metalica, bloc reabilitat termic, fara risc seismic, cadastru, intabulare, energetic, acces rapid la transportul in comun, orientare est, se accepta credit, negociabil **60.000 €;** ☎0787.882.999

1151. **Obor,** Colentina, Doamna Ghica, Tei, dec., et. 4/10, 48 mp, 1976, 10 min. , metrou langa Scoala 30, 2 min. parc Tei, Plumbuita, aproape, Kaufland, Mall Veranda, cf. 2 sporit hol locuibil, 2 balcoane, vedere mixta, orientare E-V, vedere deschisa, curat, termopan, um, ac, gresie, faianta, **46.500 €;** ☎021.380.28.14/ 0737.435.628

1152. **Obor,** Colentina, stradal aproape Kaufland, dec., et. 2/10, 53 mp, 1971, 7 min., metrou, 2 min., mall Veranda, piata, Teiul Doamnei, Sectia 7 Politie, cf. 1 dec, 53 mp, bloc 1971 reabilitat termic fara risc seismic, pe mijloc, curat, termopan, um, cadastru, intabulare **62.000 €;** ☎021.380.28.14/ 0737.435.628

1153. **Obor,** Colentina, stradal, 10 min., metrou dec., et. 6/10, 53 mp, 1971, Langa Rose Garden, aproape, Kaufland, Mall Veranda, Parc Plumbuita, cf.1 dec, 53mp, bloc 1971 reabilitat termic fara risc seismic, pe mijloc, vedere deschisa, orientare V, cadastru, termopan, um, fara imb, recente **50.000 €;** ☎021.380.28.14/ 0737.435.628

1154. **Obor,** Colentina, stradal, Doamna Ghica, Tei dec., et. 2/10, 50 mp, 1970, Aproape metrou, Kaufland, Mall Veranda, Parc Plumbuita, cf, 1 dec, 50 mp, bloc 1970 reabilitat termic fara risc seismic, orientare s-e, vedere mixta, imb, g, f, p, termopan, um, cadastru, intabulare. **61.900 €;** ☎021.380.28.14/ 0737.435.628

1155. **Obor,** Colentina, Tei, Doamna Ghica, semistradal semidec., et. 5/10, 56 mp, 1979, 5/10, cf 1, sdec, 56 mp, orientat pe Sud, luminos, reabilitat termic, geam la baie, amenajat, g, f, p, t, um, aer conditionat, instal sanitare noi, balcon spatios, bucatarie mobilata, intab, zona linistita,acc credit, **63.000 €;** ☎0787.882.999

1156. **Obor,** Colentina, Teiul Doamnei, dec., et. 7/8, 58 mp, 1983, apartament 2 camere, dec., etajul 7/8 cu 2 lifturi, an construc?ie 1983, suprafa?a totala 58 mp, balconul mare cu 2 intrari, scara amenajata, reabilitat termic, vederea stradala pe Teiul Doamnei; **63.000 €;** ☎0720.248.348 cityinvestestates@gmail.com

1157. **Obor,** Colentina, Teiul Doamnei, langa Scoala 30 dec., et. 7/10, 40 mp, 1978, Lacul Tei x Teiul Doamnei 10min, de metrou Obor, aproape de parcul Tei, Plumbuita, bloc reabilitat termic, scara civilizata fara restantieri, pe mijloc, orientare V, imb. curat accesibil imediat, liber, acte ok, **47.000 €;** ☎021.688.08.67/ 0722.614.867

1158. **Obor,** Colentina, Teiul Doamnei, Sectia 7 Politie dec., et. 2/10, 56 mp, 1984, Grigore Ionescu, aproape Kaufland, Piata, mall Veranda,12 min metrou Obor, 5 min Parcul Tei, cf.1 dec, 56 mp, bloc 1984, pe mijloc,vedere deschisa, imb, g, f, p, termopan, um, cadastru, intabulare, **67.500 €;** ☎021.380.28.14/ 0737.435.628

1159. **Obor,** Colentina, vav Kaufland, 5 min., metrou dec., et. parter/10, 52 mp, 1970, Masina de Paine, aproape Mall, Piata, Mosilor, Stefan cel Mare, P/10 cu balcon cf.1 52 mp, bloc 1970 reabilitat termic fara risc seismic, vedere mixta, baie cu fereastra, imb, g, f, p, termopan, um, cadastru, intab., **57.500 €;** ☎021.380.28.14/ 0737.435.628

1160. **Obor,** Colentina,Mall Veranda,vav de Magazinul Obor dec., et. 3/10, 54 mp, 1970, stradal, langa metrou Obor, Kaufland 2min. bloc reabilitat termic, 3/10 dec, baie cu fereastra, renovat integral, usi, instalatii noi, mobilat, utilat complet, eliberabil rapid, cadastru intabulare, **64.900 €;** ☎021.688.08.67/ 0722.614.867

1161. **Obor,** Ferdinand, Iancului, metrou semidec., et. 10/10, 52 mp, 1967, 10/10, mobilat modern, utilat complet, gresie, faianta, parchet, termopan, usa metalica, aer conditionat, bloc reabilitat termic, fara probleme cu terasa, liber, cadastru, intabulare, ideal investitie. **52.000 €;** ☎0787.882.999

1162. **Obor,** Teiul Doamnei, Colentina,Complex Rosegarden, semidec., et. 6/11, 64 mp, 2012, metrou Obor 7 min., Pipera 10 min, Mall Veranda, bloc 2012, stradal, vedere spate, 2 lifturi, paza BGS, orientare sud, mobilat complet utilat, ideal investitie inchiriere, ap. are loc de parcare langa bloc, **67.500 €;** ☎0722.614.867/ 0723.947.833

1163. **Obor,** zona Primarie, semidec., et. 10/10, 52 mp, 1963, imbunatatiri, aer conditionat, acte la zi, pretabil cash, direct proprietar, urgent, **52.000 €;** ☎0754.405.576

1164. **Obor,Colentina,stradal,vav** Kaufland,bloc fara risc semidec., et. 1/10, 54 mp, 1970, 5 min metrou, aproape mall Vearanda, piata, parc, cf. 1 semi 54 mp, bloc 1970, pe mijloc, orientare sud, balcon mare, baie cu fereastra, imb, g, f, p, t, um, ac, usi interior schimbate, cadastru, intab. ,se accepta credit. **65.000 €;** ☎021.380.28.14/ 0737.435.628

1165. **Obregia,** Berceni, dec., et. 9/10, 1980, 2 cam., cf. 1, super imb., mobilat, utilat, **53.900 €;** ☎0764.182.655

1166. **Obregia,** Turnu Magurele dec., et. 5/10, 47 mp, 1970, vanzare, 2 camere, dec.e, 5/10 cu parchet, termopan, st-47mp, bloc 1972, cu contoar separat de gaze, stradal, fara urgenta sau risc seismic. Locatia se gaseste la intersectia Obregia cu Turnu Magurele **42.500 €;** ☎0749.199.195 ion@confortcasaimobiliare.ro

1167. **Olari,** Colentina, 2 cam., baie buacatarie, facilitati, proprietate, etaj mansarda, **23.000 €;** ☎0764.182.655

1168. **Oltenitei** dec., et. 2/5, 90 mp, 2017, 10 min. metrou P-ta Sudului, cf 1, toate imbunatatirile noi 2017: gresie, faianta, parchet, termopan, usa metalica videointerfon, CT, dressing, terasa spatioasa cu vedere superba, bucataria mobilata, **77.000 €;** ☎0758.041.197 office@gamainvest.ro

1169. **Oltenitei,** 2 camere, etajul 1/2 dec., et. 1/2, 52 mp, 2019, apartament nou, deosebit, cu suprafata mare si compartimentare moderna, cu foarte multa lumina naturala. Se vinde la cheie, cu garantie. Parcare inclusa. Accept si credit bancar **45.900 €;** ☎0787.672.423

1170. **Oltenitei,** 2 camere, metrou si Ratb, dec., et. 1/4, 55 mp, 2018, apartament 2 camere dec., in vila, langa Lidl Oltenitei, aproape Ratb si metrou, zona verde, aproape scoala, gradinita, parc, totul nou, finisaje de lux. **41.000 €;** ☎0774.075.901

1171. **Oportunitate** 2 camere Barbu Vacarescu semidec., et. parter/3, 36 mp, 2007, **69.000 €;** ☎0799.029.194 cateliu.gabriel@catoma.ro

1172. **Otopeni** central et. 1/3, 44 mp, 2019, Complex Maramures Residence ansamblu rezidential situat in Otopeni pe str. Maramures aproape de intersectia cu str. Garii Otopeni, garsonierele se predau complet finisate, termen mai 2019. **48.500 €;** ☎0727.090.488/ 0722.602.948 radu@proestate.ro

1173. **Otopeni** central, dec., et. 1/2, 57 mp, 2018, apartamente 2 camere.dec., situat in centrul orasului, Strada Oituz, finisaje premium la alegere, toate utilitatile, finalizare Octombrie, vecinatati Baneasa, Pipera. **70.000 €;** ☎0727.090.488/ 0722.602.948 radu@proestate.ro

1174. **Otopeni,** dec., et. parter/2, 41 mp, 2019, Etalon Residence, blocuri noi cu finisaje premium la alegere, predare in aprilie 2019 situate pe str. Maramures intr-o zona centrala. **47.500 €;** ☎0722.602.948/ 0722.602.948 andrei@proestate.ro

1175. **Otopeni,** 23 August, semidec., et. 3/3, 57 mp, 2015, bloc solid, constructie 2015, etaj 3/3, vedere panoramica, finisaje de calitate, gresie, faianta, parchet lemn masiv, aer conditionat, usa metalica, centrala termica proprie, debara, loc de parcare. **72.000 €;** ☎0735.360.736

1176. **Otopeni,** complex rezidential AmbasadOr Home dec., et. 3/4, 71 mp, 2017, ap 2 cam, dec., spatios, buc inchisa, 1 terasa, centrala proprie, finisaje lux, incalzire pardoseala, videointerfon, lift, spatii verzi, parcari, paza, locatie lux. www.ambasador-home.ro **75.500 €;** ☎0799.102.501 office@ambasador-home.ro

1177. **Otopeni,** Mega Image, semidec., et. 2/3, 73 mp, 2010, apartament elegant si luminos 2 camere, bloc 2010, etaj 2/3, complet mobilat si utilat, dressing, bloc bine facut, structura beton, termoizolat, centrala proprie, finisaje superioare, comision 0.y **79.900 €;** ☎0730.252.252 contact@amaliatudor.ro

1178. **Ozana,** ideal achizitie, apartament cu 2 cam., dec., et. 2/5, 53 mp, 2018, direct dezvoltator, ap cu 2 cam, 53 mp, et 2 din 5, finisaje de inalta clasa la alegere. Predare la cheie cu g, f, p, t, um, ct, izolat termic exterior, constructie beton umplutura caramida. Lift. Detalii la tel. **46.800 €;** ☎0730.888.285 iulian.tanasie@zonadesud.ro

1179. **Ozana,** Pallady, metrou 1 Decembrie dec., et. 3, 49 mp, 2018, Dezvoltator, vand apartament cu 2 camere, complet dec., bucatarie 8 mp, inchisa, balcon mutare rapida. **44.500 €;** ☎0728.228.607/ 0749.450.409

1180. **Pacii,** dec., et. 1/4, 48 mp, 1977, Procapital Development va ofera spre vanzare apartament cu doua camere dec. usa metal geamuri termopan nerenovat etaj 1din 4 intabulat certificat energetic. **52.000 €;** ☎0720.888.027 moglan.georgian@procapitald.ro

1181. **Pacii,** Iuliu Maniu, 200 m, metrou, dec., et. 3/11, 47 mp, 2019, bloc nou situat la 200 de metri de statia de metrou Pacii ofera spre vanzare apartament cu 2 camere 47 mpu, etaj 3 din 11, complet dec.-pret 58.500 euro comision 0%, **58.500 €;** ☎0757.578.682 razvan@rotarpark.ro

1182. **Pacii,** Iuliu Maniu, sector 6, 200 m metrou, dec., et. 2/11, 60 mp, 2019, bloc nou, 2 camere dec. 60 mpu, etaj 2/11, finisaje la alegere, contorizari individuale, centrala termica de apartament **76.500 €;** ☎0757.578.682 razvan@rotarpark.ro

1183. **Pacii,** Militari, apartamente noi 2 si 3 camere dec., et. 3/4, 70 mp, 2019, apartamentele cu 2 sau 3 camere, sunt dotate cu baie utilata si mobilata, centrala termica proprie si calorifere. Compartimentare interior caramida. Racordare la toate utilitatile sectorului 6. **59.900 €;** ☎0758.300.500 insignia.militari@gmail.com

1184. **Pacii,** Preciziei, apartamente noi cu 2 si 3 camere dec., et. 2/4, 71 mp, 2019, alegeti fara costuri suplimentare modelul dorit din gama premium Italia oferita de noi pentru gresie, faianta, parchet, mobilier baie cat si pentru usile din interior. Racordare la toate utilitatile **60.800 €;** ☎0758.300.500 insignia.militari@gmail.com

1185. **Paduroiu,** Bld. Brancoveanu dec., et. 3/4, 62 mp, 1987, ID: 5309, Paduroiu, Bld. Brancoveanu, 2 cam, confort 1 sporit, dec, etaj 3/4, sup 62 mp, an constr 1987. Are ferestre cu geam termopan, usa

Imobiliare vânzări 2 CAMERE

1245. **Piata** Victoriei, Capitale, Guvern semidec., et. parter/4, 45 mp, 1970, Piata Victoriei, Capitale, vanzare apartament 2 camere, semi-dec., in bloc din 1970- reabilitat termic, structuta de caramida, parter/P+4, suprafata utila- 43 mp + 3 mp balcon inchis in termopan. **71.900 €;** ☎0723.334.024 bbadrian@gmail.com

1246. **Pipera** dec., et. 2/5, 58 mp, 2018, Apptown Property prezinta AppTown North, un imobil rezidential ce isi propune sa iti ofere o experienta deosebita de locuire in nordul Bucurestiului. **69.142 €;** ☎0784.111.888 vanzari@apptown.ro

1247. **Pipera** dec., et. 4/5, 57 mp, 2018, Apptown Property prezinta AppTown North, un imobil rezidential ce isi propune sa iti ofere o experienta deosebita de locuire in nordul Bucurestiului. **68.250 €;** ☎0784.111.888 vanzari@apptown.ro

1248. **Pipera,** dec., et. parter/3, 54 mp, 2018, apartamente cu gradina proprie, zona Pipera-Popasului, imobil situat la coltul padurii Cretulescu. Direct dezvoltator, comision 0. 1000 euro/mp util, se predau complet finisate + bai echipate. **67.000 €;** ☎0764.088.527 dumitrescu.ddana@yahoo.com

1249. **Pipera,** apartament 2 camere zona de nord dec., et. 7/7, 53 mp, 2018, ansamblul rezidential Four City North continua standardele ridicate in materie de dezvoltare **71.916 €;** ☎0723.002.133/ 0732.376.033 contact@4city.ro

1250. **Pipera,** apartament 2 camere, direct dezvoltator, dec., et. parter/7, 53 mp, 2018, Ansamblul rezidential FOUR CITY NORTH continua standardele ridicate in materie de dezvoltare imobiliara premium, fiind dezvoltat de compania Eden Capital Development. Modern si accesibil, ansamblul intruneste cele mai exigente cerinte in materie de siguranta,calitate, confort si eleganta. Detalii pe www.4city.ro **77.676 €;** ☎0723.002.133/ 0737.067.373 contact@4city.ro

1251. **Pipera,** apartament 3 camere, direct dezvoltator, dec., et. 1/7, 84 mp, 2018, Ansamblul rezidential FOUR CITY NORTH continua standardele ridicate in materie de dezvoltare imobiliara premium, fiind dezvoltat de compania Eden Capital Development. Modern si accesibil, ansamblul intruneste cele mai exigente cerinte in materie de siguranta,calitate, confort si eleganta. Detalii pe www.4city.ro **94.000 €;** ☎0723.002.133/ 0737.067.373 contact@4city.ro

1252. **Pipera,** Voluntari, dec., et. 1/3, 2018, apartament 2 camere, 47.5 mp util, zora rezidentiala noua, intre padurile Andronache si Cretulescu. Cel mai mic pret din zona 1000euro/mp util. Se accepta credit prima casa/ipotecar/imobiliar, **47.500 €;** ☎0764.088.527 dumitrescu.ddana@yahoo.com

1253. **Plaza,** 2 camere, circular, 50 mp, bucatarie 9 mp dec., et. parter/10, 50 mp, Ap. cu 2 camere, circular, suprafata utila 50 mp, parter, baie cu geam, bucatarie 9 mp, balcon, vedere pe spate(gradina). Zona cu spatii verzi, piata si parc Moghioros, Plaza, metrou. Exclusivitate **50.000 €;** ☎0742.400.300

1254. **Popesti** Leordeni dec., et. 1/2, 51 mp, 2019, 2 camere promotie, credit, Popesti Leordeni, **46.500 €;** ☎0787.672.418 tudor@tophome.ro

1255. **Popesti** Leordeni apartament 2 camere dec. dec., et. parter, 44 mp, 2018, bloc nou p+2et, cu acces rapid la mijloacele de transport, la 2 statii de autobuz fata ce centrul orasului. Apartamentul se vinde complet finisat cu loc de parcare in proprietate inclus. Dezvoltator; **39.000 €;** ☎0768.397.773/ 0764.180.052 office@nemarimobiliare.ro

1256. **Popesti** Leordeni intrare, apartament 2 camere, dec., et. 1/2, 57 mp, 2018, bloc nou 2018, P+2Et, apartament finisat, racordat la utilitati pe reteaua orasului. Blocul este adiacent cu Sos. Oltenitei cu acces rapid la mijloacele de transport si magazine (Lidl). Comision 0; **57.000 €;** ☎0764.180.052/ 0768.397.773 office@nemarimobiliare.ro

1257. **Popesti** Leordeni, dec., et. parter/2, 51 mp, 2018, 2 camere in vila cu gradina, credit, finalizat, acte, Popesti Leordeni. **45.500 €;** ☎0787.672.418 tudor@tophome.ro

1258. **Popesti** Leordeni, dec., et. 3/3, 48 mp, 2019, apartament 2 camere 10 min. metrou Dimitrie Leonida **43.000 €;** ☎0787.672.418 tudor@tophome.ro

1259. **Popesti** Leordeni, semidec., et. 3/4, 42 mp, 2015, Vand apartament 2 camere, recent renovat. **37.000 €;** ☎0761.208.567

1260. **Popesti** Leordeni, Amurgului, metrou Leonida dec., et. 2/2, 55 mp, 2009, apartament 2 camere, curte, pod propriu, complet mobilat si utilat. Centrala proprie. 8 minute de metrou Dimitrie Leonida. Structura beton, caramida poroterm, izolatie 10cm. 2 balcoane inchise. **63.900 €;** ☎0726.375.929/ 0724.088.321 roburadu@yahoo.com

1261. **Popesti** Leordeni, apartament 2 camere et. 1/2, 51 mp, 2018, zona centrala, bloc nou 2018, p+2e, finisat, toate utilitatile racordate pe reteaua orasului, bloc stradal, mijloace de transport langa bloc, magazine, scoala si gradinita. Comision 0, **48.900 €;** ☎0764.180.052/ 0768.397.773 office@nemarimobiliare.ro

1262. **Popesti** Leordeni, apartament 2 camere, dec., et. 1/2, 51 mp, 2018, bloc nou p+2et, cu acces rapid la mijloacele de transport, la 2 statii de autobuz fata ce centrul orasului. Apartamentul se vinde complet finisat cu loc de parcare in proprietate inclus. Dezvoltator; **44.500 €;** ☎0764.180.052/ 0768.397.773 office@nemarimobiliare.ro

1263. **Popesti** Leordeni, apartament 2 camere, dezvoltator dec., et. 1/2, 48 mp, 2018, bloc nou P+2Et, constructie 2018, cu acces rapid la mijloacele de transport si la zona centrala a orasului. Apartamentul se vinde complet finisat cu loc de parcare in proprietate inclus. Dezvoltator; **46.000 €;** ☎0768.397.773/ 0764.180.052 office@nemarimobiliare.ro

1264. **Popesti** Leordeni, Gama Residence dec., et. 1/6, 56 mp, 2019, 56 mp, cf. 1, dec., in ans. Gama Residence City Center, toate imbunatatirile noi 2019: gresie, faianta, parchet, termopan, usa metalica, videointerfon, ct, balcon cu spatiu de depozitare, bloc nou 2019 **56.000 €;** ☎0758.041.197 mihai.patrascu@gamainvest.ro

1265. **Popesti** Leordeni, Gama Residence dec., 56 mp, 2019, confort 1, dec., ans. Gama Residence Paraul Rece, toate imbunatatirile noi 2019: gresie, faianta, parchet, termopan, usa metalica, videointerfon, centrala termica, dressing, finalizare august 2019 **58.000 €;** ☎0758.041.197 mihai.patrascu@gamainvest.ro

1266. **Popesti** Leordeni, Gama Residence Paraul Rece dec., et. 2/3, 62 mp, 2019, 2/3, cf 1, dec, toate imbunatatirile noi 2019: gresie, faianta, parchet, termopan, usa metalica, videointerfon, centrala termica, dressing separat, balcon, finalizare constructie 2019, rezervari cu 1000EURO **62.500 €;** ☎0758.041.197 mihai.patrascu@gamainvest.ro

1267. **Popesti** Leordeni, Gama Residence, dec., et. 1/6, 74 mp, 2019, 74 mp, cf. 1, dec., in ans. Gama Residence City Center, toate imbunatatirile noi 2019: gresie, faianta, parchet, termopan, usa metalica, videointerfon, centrala termica, balcon, bloc nou 2019. **75.000 €;** ☎0758.041.197 office@gamainvest.ro

1268. **Popesti** Leordeni, Primarie, Gama Residence, dec., et. 1/6, 56 mp, 2019, 56 mp, cf. 1, dec., in ans. Gama Residence City Center, toate imbunatatirile noi 2019: gresie, faianta, parchet, termopan, usa metalica, videointerfon, centrala termica, balcon, bloc nou 2019 **56.000 €;** ☎0758.041.197 mihai.patrascu@gamainvest.ro

1269. **Popesti** Leordeni,apartament 2 camere dec. dec., et. 1/2, 56 mp, 2018, bloc nou p+2 et, cu acces rapid la mijloacele de transport, la 2 statii de autobuz fata de centrul orasului. Apartamentul se vinde complet finisat cu loc de parcare in proprietate inclus. Dezvoltator. **49.500 €;** ☎0768.397.773/ 0764.180.052 office@nemarimobiliare.ro

1270. **Popesti,** metrou Leonida, dec., et. 3/5, 2019, vand apartament 2 camere la 8 minute de statia de metrou si dispune de gresie, faianta, parchet, termopane, centrala proprie, locuinta face parte dintr-un ansamblu rezidential nou. Loc parcare inclus; **45.000 €;** ☎0726.178.089/ 0722.338.342 catalin.isache@sudrezidential.ro

1271. **Popesti,** prima casa, 2 camere bloc nou finalizat, dec., et. 1/2, 2018, Apartament 2 camere dec., disponibil pentru mutare imediata, foarte spatios suprafata de 52 mp utili, incalzire prin pardoseala, balcon generos tip terasa, regim redus de inaltime P+ 2 etaje(pod) **38.500 €;** ☎0787.525.591 sorin@tophome.ro

1272. **Predeal** centru, dec., et. 1/4, 53 mp, 1980, de vanzare apartament in Predeal. Situat chiar in centrul Orasului intr o zona linistita si curata. **50.000 €;** ☎0723.225.562 madallinaciulei@gmail.com

1273. **Predeal,** Cioplea zona Hotel Belvedere, et. parter/2, 110 mp, 2018, ap. 2 cam. 91 mp utili, balcon 20 mp, semineu,boxa terasa exterioara 100 mp in folosinta comuna cu celelalte patru apart. Parcare comuna. Zona linistita fara trafic auto. Parter 90000 euro negociabil; **87.000 €;** ☎0722.254.280 fstanica64@gmail.com

1274. **Prelungirea** Ghencea - Str. Drumul Funigeilor dec., et. 2/4, 66 mp, 2018, apartament 2 camere, dec., spatios - 66 mp, bloc finalizat - comision 0%; **56.000 €;** ☎0742.400.300

1275. **Prelungirea** Ghencea - Strada Funigeilor dec., et. 3/4, 66 mp, 2018, de vanzare apartament 2 camere, dec., 66.17 mp. S.U, vedere Nord - Est, finisaje la alegere, bucatarie inchisa, zona linistita, acces rapid la mijloacele de transport 350 metri; **56.000 €;** ☎0742.400.300

1276. **Prelungirea** Ghencea, dec., et. 2/7, 70 mp, 2018, apartament 2 camere modern, la chei, dec., avand o, suprafata utila de 70 mp, intr-un bloc nou construit 2018. Contorizare separata, centrala proprie de apartament. Finisaje moderne, lift, parc, locuri. **52.900 €;** ☎0730.831.283/ 0725.225.369 parvuletnelu@yahoo.ro

1277. **Prelungirea** Ghencea, dec., et. 1/3, 47 mp, 2013, Concept Imobiliare va ofera spre cumparare o superba garsoniera in suprafata totala de 48 mp cu balcon, utila 42 mp, constructie 2013, modificata de proprietar in apartament cu doua camere; **36.000 €;** ☎0760.654.542 george.concept@yahoo.com

1278. **Prelungirea** Ghencea, 90 mp, 2014 dec., et. 1/3, 90 mp, 2014, Prelungirea Ghencea zona Drumul Ghindari, anul 2014, confort 1 sporit, dec., etaj 1 din 3, 95 mp si suprafata utila de 90 mp, 2 bai cu geam, terasa 10 mp inchisa, parcare in acte cu cadastru, **59.500 €;** ☎0728.530.366 terenuris5@gmail.com

1279. **Prelungirea** Ghencea, ap. 2 camere, dec., et. 2, 68 mp, 2018, New Casa Residence, NewCasa1 Residence-finalizat 95%, apartamente/garsoniere de la 850 e/mp, tva 5% inclus, finisaje premium, personalizare ap, parcari, boxe, debara buc., gradina proprie disponibila pt ap-parter, www.newcasa.ro **49.500 €;** ☎0729.519.479 office@newcasa.ro

1280. **Prelungirea** Ghencea, Cartierul Latin, dec., et. 4/7, 2018, disponibil imediat. Direct dezvoltator, zona Prelungirea Ghencea, vand apartament dec. cu o suprafata de 70 mp, bloc nou 2018, finisaje la cheie, bloc bransat la utilitatile orasului **52.900 €;** ☎0721.827.390/ 0727.239.293 cristi.farcas@sudrezidential.ro

1281. **Prelungirea** Ghencea, langa Primavara, comision 0 dec., et. 1/5, 66 mp, 2018, In imobil modern, 2 camere, Prelungirea Ghencea, Lidl (langa Primavara), cu suprafata utila de 55 mp, construita 66 mp, finisat complet, centrala proprie, incalzire prin pardoseala, loc de parcare. **52.250 €;** ☎0768.292.122

1282. **Prelungirea** Ghencea, Newcasa Residence et. parter/3, 58 mp, 2018, finalizat 95%, apartamente, garsoniere de la 850 euro/mp, TVA 5% inclus, finisaje premium, personalizare ap, boxe, parcari, debara buc, oferta ap 58 mpc cu gradina proprie 47 mp. www.newcasa.ro **55.000 €;** ☎0729.519.479 office@newcasa.ro

1283. **Prelungirea** Ghencea, str. Funigeilor semidec., et. 1/4, 72 mp, 2018, 3 camere, Finisat (gresie, faianta, parchet), cadastru, intabulare, la doar 59.500 euro. ☎0742.400.300

1284. **Prelungirea** Ghencea, Strada Funigeilor semidec., et. 4/5, 63 mp, 2018, De vanzare 2 camere, semidec., 63 mp., S.U, vedere Nord - Vest, finisaje la alegerea clientului, 1 balcon, bloc cu lift, acces rapid la mijloacele de transport 5 minute. **52.000 €;** ☎0742.400.300

1285. **Prelungirea** Ghencea, Sunrise Residence semidec., et. 1/5, 70 mp, 2010, Apartament de 2 camere foarte spatios, etaj 1, bloc nou, constuit cu materiale de calitate si izolat foarte bine. Are un living generos si balcon inchis, se vinde mobilat si utilat partial, **65.000 €;** ☎0731.444.888 sorina@regency-imobiliare.ro

1286. **Prelungirea** Ghencea, zona superba si linistita dec., et. 2/3, 80 mp, 2018, oferta Newcasa Residence, direct dezvoltator. Apartament foarte spatios cu debara (bucatarie) tva 5% inclus, la cheie, finisaje premium, imobil micut si cochet intr-o zona verde si aerisita, prima casa, **56.600 €;** ☎0729.519.479

1287. **Primaverii** dec., et. parter/3, 52 mp, 1965, Proprietar, apartament 2 camere, dec., renovat, 52mp+curte de 40 mp. A fost renovat in 2015 si este izolat fonic cu materiale de cea mai buna calitate. Se vinde mobilat si utilat, ca in poze. **119.900 €;** ☎0733.102.030 aurelianciocan@yahoo.com

1288. **Primaverii,** Jean Monnet apartament luminos dec., et. 2/3, 50 mp, 1965, **120.000 €;** ☎0799.029.263 raluca.timofti@catoma.ro

1289. **Progresul** Podul Giurgiului Ap 2 camere 15 min M.dec., et. 4/7, 50 mp, 1970, Progresul,Podul Giurgiului,4/7, dec., necesita renovare, 15 min Metrou Eroii Revolutiei, geam la baie, acte in regula,zona linistita, neg. **46.000 €;** ☎0726.664.381 valentin.florea@bvn.ro

1290. **Prosper,** 13 Septembrie dec., et. 5/8, 61 mp, 1988, 13 Septembrie-Prosper apartament 2 camere, dec., comision 0%, **76.000 €;** ☎0742.400.300

1291. **Pucheni** 73A-73B Rahova sector 5 Bucuresti dec., et. parter/10, 51 mp, 2017, avantajos, 2 camere, spatios, caramida, tamplarie Rehau, centrala proprie, apometre, usa metalica antiefractie, comision 0, tva inclus, RATB 227, teren sport, spatiu verde, loc de joaca, **49.000 €;** ☎0729.349.080 office@ideal-residence.ro

1292. **Pucheni** 73A-73B, Rahova Sector 5, Bucuresti dec., et. parter/7, 45 mp, 2016, avantajos, 2 camere, spatios, caramida, tamplarie Rehau, centrala proprie, apometre, usa metalica antiefractie, comision 0, tva inclus, RATB 227, teren sport, spatiu verde, loc de joaca, parcare. **47.000 €;** ☎0729.349.080 office@ideal-residence.ro

1293. **Pucheni,** Rahova, sector 5, dec., et. 7/10, 70 mp, 2016, promotie, ansamblu rezidential, spatios, caramida, tamplarie Rehau, centrala proprie, apometre, usa metalica antiefractie, comision 0, tva inclus, RATB 227, teren sport, spatiu verde, loc de joaca, **48.500 €;** ☎0729.349.080 office@ideal-residence.ro

1294. **Rahova** - Barca, dec., et. 2/10, 55 mp, parchet, termopan, liber, intabulare, neg., **52.000 €;** ☎0723.949.182

1295. **Rahova** - Nasaud, semidec., et. parter/4, 68 mp, gaze, centrala, acte la zi, bloc la politie, **48.900 €;** ☎0764.522.941/ 0722.655.435

1296. **Rahova** Piata dec., et. 8/8, 52 mp, 1984, Piata Rahova, 8/8,dec, 52mp, bloc 1984, gresie, faianta, parchet,termopan,aer conditionat,usa metalica, imbunatatiri noi, usi noi schimbate, cadastru intabulare accepta credit; **52.000 €;** ☎0724.336.834

1297. **Rahova,** dec., et. 2/10, 58 mp, 2018, ap. 2 camere dec., 58 mp s.u, centrala proprie, finisaje de cea mai buna calitate la alegere, videointerfon, contorizat individual si bransat la toate utilitatile orasului, pret 50.800 euro. **50.800 €;** ☎0728.988.632/ 0722.480.411 adicraciun99@yahoo.com

1298. **Rahova,** et. 2/10, 57 mp, 2018, apartament 2 camere 57 mp, constructie 2018, complet finisat, gresie, faianta, parchet, obiecte sanitare, usi de interior, centrala proprie, lift. Pret 49.400 euro, **49.400 €;** ☎0725.225.369/ 0730.831.283 ganeaadi06@gmail.com

1299. **Rahova,** dec., et. 7/10, 59 mp, 2018, vand ap. 2 cam, dec., luminos si spatios, bloc nou, 59mp, 52400A , et. 8/10, **52.400 €;** ☎0722.480.411 raducugabriel@yahoo.com

1300. **Rahova,** Antiaeriana, dec., et. 6/6, 47 mp, 2018, apartament 2 camere Rahova etaj 6/6constructie 2018 complex locuinte amplasat in zona sudica a cartierului Rahova, blocul fiind compus din trei scari cu regim de inaltime s+5+etaje+m, cu lift. **30.600 €;** ☎0732.592.007 georgedann74@yahoo.com

1301. **Rahova,** Antiaeriana, apartament 2 camere tip B3 dec., et. 2/6, 54 mp, 2018, Noi, cei de la Oxy Residence iti oferim in mod gratuit consultanta financiara pentru achizitionarea apartamentelui mult visat prin programul prima casa sau prin credit ipotecar; **42.900 €;** ☎0737.282.225/ 0771.225.027 vanzari@oxyresidence.ro

1302. **Rahova,** Barca, stradal, vedere spate, semidec., 55 mp, 1985, cf. 1, gresie, faianta, parchet, termopan, usa metalica, centrala proprie, curat, 2 min. statie RATB si 10 min. Unirii, acte, **47.000 €;** ☎0737.785.502/ 0765.011.786

1303. **Rahova,** Muntii Carpati, dec., et. 1/10, 63 mp, 2018, confortabil pentru prima ta casa, direct proprietar, apart. 2 camere, suprafata utila 63 mp, constructie noua, 2018. Blocul are lifturi, contorizare separata, centrala proprie a apart **54.900 €;** ☎0730.831.283/ 0725.225.369 parvuletnelu@yahoo.ro

1304. **Rahova,** Noul Confort Urban, pret promotional, dec., et. 3/10, 52 mp, 2018, apartamentul dec., 52 mp util, se vinde cu cele mai bune dotari si finisaje: centrala termica proprie in condensatie de 24 kw, calorifere, obiecte sanitare noi, gresie, faianta, parchet si usi **45.500 €;** ☎0762.036.921/ 0725.740.901 ramona@sudrezidential.ro

1305. **Rahova,** Petre Ispirescu et. 7/10, 55 mp, 1995, 2 camere, confort 1, dec., renovat, liber, constructie 1985, toate actele, accepta credit. **56.000 €;** ☎0773.910.549/ 0773.910.634

1306. **Rahova,** Petre ispirescu 7 min, str Modoran Ene, dec., et. 7/8, 53 mp, 1984, Decomandat, confort 1, 49mp utili, 53 total, et 7/8, an constructie 1984, renovat, multiple imbunatatiri, bucatarie open space cu holul, se vinde mobilat/utilat. Liber, bloc civilizat, scara curata. **55.900 €;** ☎0737.481.773 euro.c.imobiliare@gmail.com

1307. **Rahova,** Piata Rahova, vanzare ap. 2 cam dec, dec., et. 1/3, 51 mp, 2016, **54.000 €;** ☎0726.690.612 iulian.ianculescu@activimob.ro

1308. **Rahova,** Salaj dec., et. 2/3, 47 mp, 2008, Rahova, Salaj 2 camere, dec., 47mp, bloc construit in anul 2008, izolat termic, situat la etajul 2 din 3, gresie, faianta, parchet, acte. **39.000 €;** ☎0760.654.546 marcel.concept@yahoo.com

1309. **Rahova,** Salaj - Humulesti, et. 3/10, 37 mp, cf. 2, parchet, termopan, intabulare, **34.000 €;** ☎0723.949.182

1310. **Rahova,** Salaj 2 camere, dec., et. parter/4, 58 mp, 2016, **29.999 €;** ☎0726.690.612 iulian.ianculescu@activimob.ro

1311. **Rahova,** Soseaua Alexandria, et. 1/3, 51 mp, 2017, Bragadiru, Cristalului, ap 2 camere cf 1 dec, 51 mp SU. Mobilat complet. Totul nou, apropiere scoala, gradinita, Mega Image, Penny Market, Ratb. Toate actele, pret 51000 euro. **51.000 €;** ☎0727.395.455

1312. **Rahova,** Soseaua Salaj semidec., et. parter/4, 38 mp, 1974, Apartament 2 camere cf. 2 semidec., 38 mp. Gresie, faianta, parchet, termopan, usa metalica, usi interioare noi apa calda, caldura si gaze. Toate actele. Pret 31.500 euro negociabil. **31.500 €;** ☎0739.414.633

1313. **Rahova,** Teius, semidec., et. 7/10, 38 mp, cf. 2, gresie, faianta, parchet, termopan, usa metalica, gaze separat, bloc reabilitat, acte, **36.500 €;** ☎0737.785.502/ 0765.011.786

1314. **Rahova,** Teius, dec., et. 1/4, 54 mp, 2017, particular vand apartament 2 camere et. 1/4 cf. 1 dec imbunatatiri, gresie, faianta, termopan, usa metalica toate noi, centrala termica contorizat individual contract proprietar, orientare est structura **54.000 €;** ☎0761.146.012

1315. **Rahova,** Teius, sector 5, dec., et. 1/4, 47 mp, lift, la cheie, acte la zi, se accepta orice fel de credit, **45.000 €;** ☎0764.522.941/ 0722.655.435

1316. **Ramura** Jiului, Drumul Taberei dec., et. 3/3, 58 mp, 2019, Comision 0% apartament cu 2 camere modern, spatios, finisat la gri, **52.400 €;** ☎0742.400.300

1317. **ROMANA, OCAZIE. 1960, VAND URGENT APARTAMENT SUPRAF. 77 MP, SUPRAF. UTILA 47 MP, ETAJ 9 (2 DORMITOARE, LIVING, BAIE, BUCATARIE, HOL, DEBARA), MOBILAT, CENTRALA GAZ, NEGOCIABIL, 70.000 €; ☎0733.632.595**

1318. **Sala** Palatului, Cismigiu semidec., et. 4/6, 58 mp, 1960, ap. 2 camere, Sala Palatului, 4/6. Semidec., 58 mp, boxa subsol, Usa metalica, gresie, faianta, parchet masiv reconditionat, ferestre termopan, ac, calorifere noi. **75.000 €;** ☎0726.764.420/ 0784.276.537 office@creativebrokers.ro

1319. **Salaj** dec., et. 1/3, 52 mp, 2018, apartament Salaj 2 camere confort 1 dec., etaj 1/3, 52 mp, constructie 2018, finisat la cheie, cu predare imediata, **45.000 €;** ☎0732.592.007 georgedann74@yahoo.com

1320. **Salaj** - Pecineaga, dec., 55 mp, 2016, conf. 1 stradal, liber, mobilat buc. et. 2/4 si parter, utilat, linii 117 direct Unirii, acte la zi si cu credit. Tel. **51.000 €;** ☎0785.366.307

1321. **Salaj,** dec., et. 2/3, 48 mp, 2018, apartament 2 camere Salaj, stradal, confort 1 dec., etaj 2/3, 46 mp balcon, bloc caramida izolat, finisat la cheie loc parcare **38.000 €;** ☎0732.592.007 georgedann74@yahoo.com

1322. **Salaj,** Kaufland, sector 5, dec., et. 3/3, 47 mp, balcon, la cheie, cash, disc., **33.000 €;** ☎0764.522.941/ 0742.296.220

1323. **Salaj,** parc Humulesti, semidec., et. parter/4, 38 mp, 1973, vanzare apartament 2 camere, parter/4, cu parchet, gresie, faianta, usa metalica, **37.000 €;** ☎0770.415.914 vali.iordache3@yahoo.com

1324. **Salaj,** Rahova, dec., et. 1/3, 65 mp, 2018, apartament Salaj, stradal, confort 1, dec., etaj 1/3, 65 mp, 2 balcoane, constructie 2018, finisat, la cheie, liber, disponibil imediat, **50.000 €;** ☎0732.592.007 georgedann74@yahoo.com

1325. **Salajan** dec., et. 9/10, 52 mp, 1976, 5 minute piata, dec., renovat complet, instalatii electrice si sanitare noi, mobilat **65.000 €;** ☎0732.135.467 ramax2016@yahoo.com

1326. **Salajan** Theodor Pallady dec., et. 4/10, 1980, aproape de strada Stelian Mihale, 4/10, dec., 51 mp, 2 gr sanitare,foarte bine intretinut, imobil 1979, reabilitat recent, toate facilitatile. Apartamentul se vinde mobilat.Cadastru in lucru **64.500 €;** ☎0727.256.147/ 0740.023.488 nicoli.imobiliare@gmail.com

1327. **Salajan,** apartament 2 camere dec., et. 1/2, 57 mp, 2018, Bloc nou, apartament dec., se preda la chiei, bransat la toate utilitatile, contorizat individual, centrala de apartament. Se accepta prima casa, 0 comision, direct dezvoltator. **59.900 €;** ☎0736.380.182/ 0725.597.221

1328. **Sebastian** Parc semidec., 85 mp, 2008, 2 camere, cf. 1 sporit, parter / 3, parter inalt, cu balcon si parcare subterana, constructie 2008, toate imb., incalzire in pardoseala, centrala termica, mobilat sau nemobilat, pret negociabil. **85.000 €;** ☎0745.291.131 proca.paula@gmail.com

1329. **Sebastian,** Calea Rahovei, semidec., et. 8/10, 57 mp, 1982, vanzare apartament 2 camere zona centrala. Apartamentul cu o su de 57 mp se afla la etajul 8/10, bloc 1982, reabilitat, are 2 balcoane inchise cu termopan, este renovat, mobilat si utilat. Pret negobiabil. **59.900 €;** ☎0760.654.553 elenad.concept@gmail.com

1330. **Sebastian,** Nasaud, stradal dec. etaj 1 liber dec., et. 1/8, 55 mp, 1984, Nasaud, intersectie cu Ferentari, o statie de la BRD Sebastian, stradal, vedere spate, etaj 1, dec., liber, amenajat, termopan (inclusiv balcon), loc parcare ADP, scara impecabila, accept credit **58.500 €;** ☎0721.019.959/ 0720.763.026 respectimob@yahoo.ro

1331. **Sector** 1, centrul Bucurestiului, fara risc seismic dec., et. 2/3, 48 mp, 1957, Ideal pt. Studio Flat sau Airbnb Business, conf.1, etaj 2/3, in bloc de 7 apart. igienizat, parchet, gresie, faianta. Nu lucrez cu agenti, finantabil prin cash, baia nu e renovata. Folositi WhatsApp, mail. **50.000 €;** ☎+491768412322 7 galex@noxdox.com

1332. **Sector** 3, Auchan Vitan dec., et. 3/3, 60 mp, 2018, 2 camere dec.e sector 3, comision 0%, **79.000 €;** ☎0724.744.755 mihaela.smartrezidential@gmail.com

1333. **Sector** 3, Auchan, Vitan dec., et. 3/3, 70 mp, 2018, 2 camere dec.e, sector 3, comision 0%. **69.000 €;** ☎0724.744.755 mihaela.smartrezidential@gmail.com

1334. **Sector** 4, dec., et. 5/6, 49 mp, 2019, apatamentul beneficiaza de o compartimentare ingenioasa si este amplasat in cadrul unui ansamblu rezidential nou construit, in imediata apropiere a mijloacelor de transport in comun. Comision 0% **42.900 €;** ☎0735.222.575 cosmin.topai@zonadesud.ro

1335. **Sector** 4, apartament 2 camere dec., dec., et. 2/4, 52 mp, 2018, apartament 2 camere dec., sector 4, mall Grand Arena, loc parcare inclus, se vinde la cheie: gresie, faianta, parchet laminat, tamplarie pvc cu geam termopan, usi interior, usa metalica. **38.500 €;** ☎0731.510.845 mihnea.postelnicu@zonadesud.ro

1336. **Sector** 4, apartament 2 camere, 5 min metrou dec., et. 2/10, 52 mp, 2018, ansamblul este situat in zona de Sud a Capitalei pe bulevardul Metalurgiei, cu acces rapid la mijloacele de transport in comun, Ratb si statia de metrou A Patriei si beneficiaza de toate utilitatile. **51.500 €;** ☎0731.510.845 mihnea.postelnicu@zonadesud.ro

1337. **Sector** 4, Grand Arena, dec., et. 1/3, 47 mp, 2017, vanzare 2 camere, acces facil catre mijloace de transport, centre comerciale, scoli, gradinite. Comision 0%, **37.000 €;** ☎0735.222.575 cosmin.topai@zonadesud.ro

1338. **Sector** 4, oferta, apartament 2 camere dec., et. parter/3, 37 mp, 2019, constructia solida a imobilului si locatia excelenta, situata intr-o zona linistita si cu acces direct spre artere importante ale Capitalei, fac din acest imobil cea mai buna alegere, 0 comision, **36.500 €;** ☎0731.510.845 mihnea.postelnicu@zonadesud.ro

1339. **Sector** 4, oferta, penthouse superb, metrou, 107 mp et. 4/4, 107 mp, 2018, imobilul respecta ultimele norme in domeniul constructiilor, se incadreaza in cea mai buna clasa energetica, este construit pe beton armat.12 minute metrou. 0 comision, direct dezvoltator. **75.400 €;** ☎0731.510.845 mihnea.postelnicu@zonadesud.ro

1340. **Sector 4, Sos. Giurgiului 126, proprietar, dec., et. 5/10, 44 mp, 1963, supr. totala 61,60 mp, fara imbunatatiri, bloc din beton, 49.000 €; ☎0728.734.609**

1341. **Sector** 4, Turnu Magurele, dec., et. 1/5, 55 mp, 2018, Turnu Magurele-Brancoveanu, apartament 2 camere, dec., **46.600 €;** ☎0722.652.640 diana.berinde@premierimobiliare.ro

1342. **Sector** 5, et. parter/4, 29 mp, 2 cam., cf. 3, bl. reabilitat, imb., gaze, zona curata, 5 min. metrou Eroii Revolutiei, **23.000 €;** ☎0762.146.702/ 0737.216.782

1343. **Secuilor,** Nitu Vasile, Brancoveanu, semidec., et. 8/8, 50 mp, 1967, ID: 5357, Secuilor, Nitu Vasile, Brancoveanu, 2 camere, confort 1, semidec, etaj 8/8, suprafata 50 mp, an constructie 1967, bucatarie mare. Are ferestre cu geam termopan, parchet, gresie, faianta, usa metalica. **48.000 €;** ☎0738.685.854/ 0729.842.974

1344. **Sinaia** dec., et. 7/10, 73 mp, 2018, Apartament de 2 camere, cu o suprafat utila de 73 mp utili, cu vedere la munte, se vinde compet finisat si utilat. Mutare rapida. Acceptam orice tip de credit. Direct de la dezvoltator, **51.400 €;** ☎0733.501.453

1345. **Sinaia** dec., et. 6/10, 59 mp, 2018, Studio, cu o suprafata utila de 59 mp utili, bucatarie inchisa, finisajele fiind incluse in acest pret.Imobilul se afla intr-un ansamblu rezidential de lux.Direct de la dezvoltator, **41.300 €;** ☎0733.501.453

1346. **Sinaia,** Valea Prahovei, dec., et. 9/10, 64 mp, 2010, vand apartament 2 camere, dec., 64.60 mp utili, cu: gresie, faianta, parchet, obiecte sanitare in baie, geamuri termopan, usa acces metalica, centrala+calorifere, pret promotional, **47.900 €;** ☎0733.501.453 alexandra@olympus-residence.ro

1347. **Sincai,** Tineretului, Timpuri Noi, semidec., et. 1/4, 52 mp, 1970, 1/4 bloc reabilitat termic, c.1970, str. avalansei, multiple imbunatatiri, mobilat si utilat, liber, metrou la 2 minute, parc tineretului, zona linistita, retras. **65.000 €;** ☎0735.883.452 daniel.enache@central-imobiliare.ro

1348. **Sisesti,** 2 camere loc de parcare inclus, mobilat si utilat dec., et. 2/5, 47 mp, 2017, **72.499 €;** ☎0720.714.919 razvan.dumitrescu@catoma.ro

1349. **Sos** Oltenitei, ap. cu 2 cam, Studio la gata. dec., et. 3/5, 41 mp, 2018, Ap cu 2 cam, dec., 41 mp, mutare imediata, et 3 din 5, lift. Centre comerciale in apropiere, scoli, gradinite. Se preda cu gresie, faianta, parchet, centrala de ap, baie complet utilata. Pret pentru cash. **43.500 €;** ☎0737.500.384 zina.epure@zonadesud.ro

1350. **Sos.** Alexandrei, Bragadiru, rate dezvoltator, dec., et. 5/8, 48 mp, 2020, bloc nou. Procapital Development va ofera spre vanzare apart. 2 camere intr-un ansamblu rezidential situat la numai 1,6 km de Bucuresti. Posibilitate Rate la dezvoltator - rata lunara 237A Comision 0% **33.000 €;** ☎0720.888.061 trifan.catalin@procapitald.ro

1351. **Sos.** Giurgiului, Berceni dec., et. 4/7, 51 mp, 1966, ID: 4425, Sos. Giurgiului, Berceni, 2 camere, confort 1, dec, etaj 4/7, suprafata 51mp, bloc din 1966. Apartamentul nu are imbunatatiri. La 2 min de P-ta. Progresu si 10 - 15 min de metrou Eroii Revolutiei. **44.000 €;** ☎0738.685.854/ 0729.842.974

1352. **Sos.** Oltenitei BRD Popesti 2 camere mobilat utilat dec., et. 1/2, 40 mp, 2018, Apartament 2 camere complet mobilat si utilat, et 1/2 contorizari utilitati individuale, canalizare etc. zona linistita cu toate facilitatile, Mega-Image, piata, multiple magazine, scoala, gradinita, parculet, **45.000 €;** ☎0787.525.591 sorin@tophome.ro

1353. **Sos.** Pantelimon 350, vanzare apartament 2 camere, dec., et. 4/10, 50 mp, 1975, **54.000 €;** ☎0786.244.277 roxana.sticlan@galaxyimob.ro

1354. **Sos.** Pantelimon nr. 266, Citta Residential Park semidec., et. 7/11, 52 mp, 2017, apartament 2 camere, bloc 2017, Citta Residential Park, 76.000 euro, TVA 0. **76.000 €;** ☎0728.628.963 aurel.stoica2017@yahoo.com

1355. **Soseau** Alexandriei - Penny, dec., et. 2/6, 70 mp, 2018, ap. 2 camere finalizat, nou, finisat, gata de mutare in str. Diamantului 117, Bragadiru la etaj 2/6, dec., suprafata 70 mp, ratb in fata blocului, centre comerciale, gradinita, loc parcare, etc., **52.000 €;** ☎0764.665.766/ 0764.665.766 contact@spacecity.ro

1356. **Soseaua** Berceni, dec., et. 1/5, 41 mp, 2019, studio, 41 mp, et 1 din 5, se preda cu gresie, faianta, parchet, centrala de ap, baie complet utilata, usi interior, usa metalica. Finisajele sunt la alegere. Se accepta si PC. Predare iunie-iulie 2019. **43.500 €;** ☎0737.500.384 zina.epure@zonadesud.ro

1357. **Soseaua** Berceni, dec.,

Imobiliare vânzări 2 CAMERE

1415. **Theodor** Pallady, str. Victor Brauner dec., et. 3/7, 85 mp, 2017, super oferta- 3 camere = 80.000 euro (tva 5% inclus). Comision 0. Locatia: Theodor Pallady (5 min de statia de metrou Nicolae Teclu); **80.000 €;** ☎0722.370.881 gabriela@metropolitanresidence.ro

1416. **Theodor** Pallady, Titan dec., et. 1/2, 57 mp, 2018, Apartament 2 camere zona Theodor Pallady finalizat, **55.200 €;** ☎0730.888.272 andrei.stanciu@zonadesud.ro

1417. **Theodor** Pallady, Titan, Nicolae Teclu dec., et. 1/2, 46 mp, 2018, 2 camere tip studio adiacent metrou Nicolae Teclu. **43.000 €;** ☎0730.888.272 andrei.stanciu@zonadesud.ro

1418. **Theodor** Pallady, Titan, Ozana dec., et. 2/5, 52 mp, 2018, 2 camere dec. cu o suprafata de 52.80mp aflat la 15 min de metroul 1 Decembrie 1918. Se accepta orice forma de credit, pretul afisat este pentru plata cash. Pentru mai multe detalii ma puteti suna. **50.160 €;** ☎0737.500.376 alina.ciuculescu@zonadesud.ro

1419. **Theodor** Pallady, Titan, Ozana, dec., et. 1/5, 59 mp, 2018, 2 camere dec. la 15 min de metrou, direct dezvoltator commission 0, pretul afisat este pentru plata cash, se accepta orice forma de credit. Pentru mai multe detalii ma puteti suna la nr: **54.960 €;** ☎0737.500.376 alina.ciuculescu@zonadesud.ro

1420. **Theodor** Pallady, Titan, Ozana, dec., et. 1/4, 57 mp, 2018, 2 camere, comision 0, suprafata de 57.05 mp utili apartamentul se vinde cu un loc de parcare inclus. Pretul afisat este pt plata cash, pentru mai multe detalii va rog sa ma contactati la nr: **54.000 €;** ☎0737.500.376 alina.ciuculescu@zonadesud.ro

1421. **Theodor** Pallady, Titan, Ozana, 1 Decembrie 1918 dec., et. 1/5, 48 mp, 2018, 2 camere bloc nou 2018, direct dezvoltator, situat la 900 m statie metrou **44.595 €;** ☎0730.170.085 bogdan.mavrogheorghe@zonadesud.ro

1422. **Theodor** Pallady, Titanul Nou, Gura Fagetului dec., 53 mp, 2018, apartament 2 camere situat la etajele 1,2,3,4 intr-un ansamblu rezidential cu un regim de inaltime P+4E, dec. cu o suprafata de 53.73 mp, avand ca termen de finalizare anul 2019; **52.155 €;** ☎0731.169.114/ 0756.565.565 office@titanul-nou.ro

1423. **Theodor** Pallady, Titanul Nou, Gura Fagetului dec., 53 mp, 2018, apartament 2 camere situat la etajele 1,2,3,4 intr-un ansamblu rezidential cu un regim de inaltime P+4E, dec. cu o suprafata de 53.79 mp, avand ca termen de finalizare anul 2019; **52.155 €;** ☎0731.169.114/ 0756.565.565 office@titanul-nou.ro

1424. **Theodor** Pallady, Titanul Nou, Gura Fagetului dec., 53 mp, 2018, apartament 2 camere situat la etajele 1,2,3,4 intr-un ansamblu rezidential cu un regim de inaltime P+4E, dec. cu o suprafata de 56.17 mp, avand ca termen de finalizare anul 2019. **54.055 €;** ☎0731.169.114/ 0756.565.565 office@titanul-nou.ro

1425. **Theodor** Pallady, Titanul Nou, Gura Fagetului dec., 47 mp, 2018, apartament 2 camere situat la etajul 1, 2, 3 ,4 intr-un ansamblu rezidential cu un regim de inaltime P+4E, dec. cu o suprafata de 47.99 mp, avand ca termen de finalizare anul 2019. **44.555 €;** ☎0731.169.114/ 0756.565.565 office@titanul-nou.ro

1426. **Theodor** Pallady, Titanul Nou, Gura Fagetului dec., 44 mp, 2018, apartament 2 camere situat la parter intr-un ansamblu rezidential cu un regim de inaltime P+4E, dec. cu o suprafata de 44.00 mp, avand ca termen de finalizare anul 2019. **42.655 €;** ☎0731.169.114/ 0756.565.565 office@titanul-nou.ro

1427. **Theodor** Pallady, Titanul Nou, Gura Fagetului dec., 52 mp, 2018, Apartament 2 camere situat la parter intr-un ansamblu rezidential cu un regim de inaltime p+4e, dec. cu o suprafata de 52.50 mp, avand ca termen de finalizare anul 2019, **49.305 €;** ☎0731.169.114/ 0756.565.565 office@titanu-nou.ro

1428. **Theodor** Pallady, Titanul Nou, Gura Fagetului dec., 41 mp, 2018, apartament 2 camere tip Studio situat la etajele 1,2,3 ,4 intr-un ansamblu rezidential cu un regim de inaltime p+4e, dec. cu o suprafata de 44.00 mp, avand ca termen de finalizare anul 2019. **41.705 €;** ☎0731.169.114/ 0756.565.565 office@titanul-nou.ro

1429. **Theodor** Pallady, Titanul Nou, Gura Fagetului dec., 39 mp, 2018, Apartament 2 camere tip Studio situat la parter intr-un ansamblu rezidential cu un regim de inaltime P+4E, dec. cu o suprafata de 39.90 mp, avand ca termen de finalizare anul 2019. **39.805 €;** ☎0731.169.114/ 0756.565.565 office@titanul-nou.ro

1430. **Theodor** Pallady, Titanul Nou, Gura Fagetului dec., 37 mp, 2018, Apartament 2 camere tip Studio situat la parter intr-un ansamblu rezidential cu un regim de inaltime P+4E, dec. cu o suprafata de37.20 mp, avand ca termen de finalizare anul 2019. **37.905 €;** ☎0731.169.114/ 0756.565.565 office@titanul-nou.ro

1431. **Theodor** Pallady, Titanul Nou, Gura Fagetului 61.6 dec., 49 mp, 2018, apartament 2 camere situat la parter intr-un ansamblu rezidential cu un regim de inaltime P+4E, dec. cu o suprafata de 49.10 mp, avand ca termen de finalizare anul 2019. **49.305 €;** ☎0731.169.114/ 0756.565.565 office@titanul-nou.ro

1432. **Theodor** Pallady, Titanul Nou, Gura Fagetului, dec., 55 mp, 2019, apartament 2 camere situat la parter intr-un ansamblu rezidential cu un regim de inaltime P+4E, dec. cu o suprafata de 55.90 mp, avand ca termen de finalizare anul 2019. **53.105 €;** ☎0731.169.114/ 0756.565.565 office@titanul-nou.ro

1433. **Timisoara,** Afi Cotroceni dec., et. 9/9, 51 mp, 1980, apartament lux, 2 cam., cf. 1, dec., ultraimbunatatit, mobilat & utilat complet, 51 mp, et. 9, vedere panoramica superba spre bulevard (catre Afi Palace Cotroceni Mall si Cotroceni Park), bl. 1980 **72.000 €;** ☎0723.707.553 razvanzamfir1@yahoo.com

1434. **Timisoara,** bd., complex rezidential Neofort semidec., et. 14/14, 54 mp, 2017, vand apartament 2 camere fabulos, vedere splendida, bloc constructie 2017, centrala termica, compartimentare excelenta, acte la zi, pretabil investitie, locuit. Se poate incheria cu suma de 350e. **51.900 €;** ☎0787.859.952/ 0753.014.509

1435. **Timisoara,** Valea Oltului, 2 camere, dec., et. 7/9, 57 mp, 2019, apartament 2 camere, dec., etaj 7 din 9, disponibil intr-un ansamblu nou situat in zona de Vest a Capitalei, in spatele Cartierului Brancusi, zona cu spatii verzi in plina dezvoltare, **57.000 €;** ☎0724.492.144/ 0767.708.916 oana@atlas-residence.ro

1436. **Timpuri** Noi, 2 minute metrou, semidec., et. 1/4, 51 mp, 1970, renovat recent, toate imbunatatirile, gresie, faianta, parchet, termopan, usa metalica, liber, **75.000 €;** ☎0728.777.132 office@ramax.ro

1437. **Timpuri** Noi, comision 0%, metrou Mihai Bravu dec., et. 2/9, 61 mp, 2018, Imobil nou, finalizat, caramida porotherm, fatada ventilata, finisaje premium la alegere, apartament 2 camere, dec., 61 mp, terasa, locuri parcare subteran, parc, Mall Vitan, 50 metri de metrou Mihai Bravu, **90.000 €;** ☎0725.985.764 cosmin@metropolitanresidence.ro

1438. **Timpuri** Noi, Mihai Bravu metrou, dec., et. 3/9, 73 mp, 2018, ansamblul residential Mihai Bravu Metropolitan dispune de o pozitionare excelenta,in apropierea parcului Tineretului .Are acces direct la soseaua Mihai Bravu , la numai cateva min de statia de metrou; **96.000 €;** ☎0725.985.762 roxana.panculescu@metropolitanresidence.ro

1439. **Timpuri** Noi, Tineretului, metrou 2 minute, semidec., et. 1/4, 50 mp, 1970, apartament 2 camere, renovat recent, toate imbunatatirile, gresie, faianta, parchet, termopan, Apartamentul se vinde mobilat si utilat.Blocul se afla in planul 2, liniste. **75.000 €;** ☎0769.651.162

1440. **Tineretului** et. parter/10, 50 mp, 1980, 2 camere cf. 1, spatios, 50mp, bloc 1980, p/10, recent renovat, mobilat si utilat, 2 minute de mers pe jos Parc Tineretului, 5 minute Metrou Tineretului, ideal investitie, locuit, liber, ocazie. **70.900 €;** ☎0730.433.375 Imobilandreea10@gmail.com

1441. **Tineretului** et. parter/8, 50 mp, 1980, 5 minute Metrou Tineretului, pe Str. Trestiana, bloc 1980, cf.1, spatios, bucatarie mare patrata, zugravit gletuit 2018, toate imbunatatirile : g, f, p, t, usa metalica, parter din 8, ocazie, **69.900 €;** ☎0734.536.795

1442. **Tineretului** dec., et. 5/10, 54 mp, 1977, apartament 2 camere, cf. 1, stradal, dec., spatios, bloc 1977, reabilitat, 5/10, 54 mp, 2minute de mers pe jos Metrou Tineretului si 3 minute de mers pe jos Parcul Tineretului, liber, ocazie; **71.900 €;** ☎0730.433.375 imobilandreea10@gmail.com

1443. **Tineretului** dec., et. 6/7, 47 mp, 1964, Cantemir, 5 min metrou, liber, stradal, acte la zi, bloc anvelopat, fara nicio incadrare seismica; **59.000 €;** ☎021.253.01.13/ 0745.087.966 office_treibrazi@yahoo.com

1444. **Tineretului** stradal, vedere integrala parc, et. 7/8, 54 mp, 1979, mobilat si utilat ultramodern, lux, la cheie, ac, masina spalat rufe, vase, lcd, dressinguri incapatoare, totul facut cu designer. Apartament unicat, Vecinatati: metrou Tineretului, Sincai, Timpuri Noi. **84.000 €;** ☎0728.736.846

1445. **Tineretului,** dec., et. 6/10, 55 mp, 1979, 2 camere, bl 1979, confort 1 dec. mobilat utilat, imbunatatiri, liber, curat, balcon, apropiere metrou, Piata Norilor 75000 euro, se ac credit, **75.000 €;** ☎0723.389.967

1446. **Tineretului,** dec., et. 4, 84 mp, 2 camere, cf 1 sporit, dec., etj 4 / 6, constructie noua, finalizata, 84 mp. utili, 2 gr sanitare, toate imb., centrala termica, vedere parc. **130.000 €;** ☎0745.291.131 proca.paula@gmail.com

1447. **Tineretului,** et. 8/10, 55 mp, 1978, 8/10, dec., 55 mp, bloc monolit 1978, balcon sufragerie, orientare est, **66.995 €;** ☎+40723335995

1448. **Tineretului,** dec., et. parter/10, 126 mp, 2018, bloc nou, stradal, constructie beton, caramida. Finisaje de lux incluse in pret, bransamente realizate, parcare subterana contra cost.Ratb in fata blocului. **132.387 €;** ☎0722.303.477/ 0722.303.478 office@tineretuluicity.ro

1449. **Tineretului,** dec., 55 mp, piata dec., 55 mp, renovat, gresie, faianta, termopan, usa metalica, mobilat, utilat; **74.900 €;** ☎0760.276.504

1450. **Tineretului,** Asmita Gardens, apartament 2 camere dec., et. 16/17, 80 mp, 2009, Va prezentam spre achizitie un apartament de lux de 2 camere, amplasat in complexul Asmita Gardens, la etajul 17 din 25 cu un view superb catre Delta Vacaresti si parcul Tineretului. **117.000 €;** ☎0724.996.460

1451. **Tineretului,** calea Vacaresti semidec., et. 4/7, 58 mp, 1990, apartament 2 camere, Calea Vacaresti stradal, vedere spate catre Parcul Tineretului, spatios, cf. 1, bloc 1990, 58 mp, 4/7, fara imbunatatiri, ocazie, merita vizionat **75.000 €;** ☎0730.433.375 imobilandreea10@gmail.com

1452. **Tineretului,** comision 0%, metrou Mihai Bravu dec., et. 1/9, 61 mp, 2018, imobil nou, finalizat, caramida porotherm, fatada ventilata, finisaje premium la alegere, apartament 2 camere, dec., 61 mp, terasa, locuri parcare subteran, parc, Mall Vitan, 50 metri de metrou Mihai Bravu **90.000 €;** ☎0725.985.764 cosmin@metropolitanresidence.ro

1453. **Tineretului,** Constantin Radulescu Motru, dec., et. 6/10, 55 mp, 1977, ID:5159, Tineretului, Constantin Radulescu Motru, 2 camere, confort 1, dec., etaj 6/10, suprafata 55 mp, an constructie 1977. Are ferestre cu geam termopan, parchet, gresie, faianta, usa metalica. **75.000 €;** ☎0738.685.854/ 0729.842.974

1454. **Tineretului,** Mihai Bravu metrou 100 m dec., 57 mp, 2019, bloc nou langa metrou, este cel mai mic pret, bucatarie inchisa, balcon mare, centrala proprie, finisaje premium, avans 25%, accept credit bancar, Mihai Bravu, Vitan, Tineretului, Dristor; **69.500 €;** ☎0761.309.031

1455. **Tineretului,** Mihai Bravu, dec., et. 1/5, 54 mp, 2018, la 5 minute fata de metrou Mihai Bravu, 2 camere dec.e 54 mp, parcare subterana contra cost, bloc nou din caramida, centrala propie, bucatarie inchisa, 10 minute pana la parcul Tineretului **78.000 €;** ☎0722.248.933 viorel.iosifescu@gmail.com

1456. **Tineretului,** oferta reala dec., et. 6/8, 50 mp, 1963, apartament 2 camere, cf. 1, 50 mp, dec., bloc realitilat, stradal, vedere spate, 6/7, 2 minute de mers pe jos pana la metrou Tineretului, fara imbunatatiri, acte la zi, liber, ocazie. **59.500 €;** ☎0730.433.375 imobilandreea10@gmail.com

1457. **Tineretului,** parc, metrou, semidec., et. 7/8, 56 mp, 1986, apartament 2 camere, renovat recent, gresie, faianta, parchet, termopane. Acces rapid la metrou si mijloace de transport in comun. **79.500 €;** ☎0764.229.025

1458. **Tineretului,** Piata Norilor dec., et. 6/10, 55 mp, 1976, Apartament 2 camere, confort 1, dec., etaj 6/10, liber, intabulat, curat, piata, metrou, termopan, gresie, faianta, parchet. **76.000 €;** ☎0731.144.152 florexhome@gmail.com

1459. **Tineretului,** Piata Norilor, Sincai, parc, dec., et. 6/10, 55 mp, 1978, 6/10, dec., 55mp, recent renovat, termopan, usa metalica, lift nou, bloc 1983, metrou si alte mijloace de transport, parcul Tineretului. **77.000 €;** ☎0735.883.452 daniel.enache@centralimobiliare.ro

1460. **Tineretului,** str. Caramidarii de Jos nr. 5, dec., sector 4, ap. 2 camere, et. 2, imbunatatiri, **83.000 €;** ☎0722.549.554

1461. **Tineretului,** vizavi de parc, Palatul Copiilor, semidec., et. 3/8, 53 mp, 1983, 3/8 semidec. bloc 1983 liber multiple imbunatatiri, a.c. parchet termopan, vedere superba parc. **80.000 €;** ☎0735.883.452 daniel.enache@centralimobiliare.ro

1462. **Titan** dec., et. 4/4, 52 mp, 1982, 2 camere dec.e, 3 min. de metrou 1 Decembrie, renovat integral, nelocuit de la renovare, 52 mp, et. 4, constr. 1982, balcon generos, bloc reabilitat termic. Acces rapid la mijloacele de transport **61.900 €;** ☎0720.888.054 eugenia.cretu@procapitald.ro

1463. **Titan** et. 2/4, 2/4, cf.1, spatios, Al. Budacu, intre bd. Basarabia si parcul Titan la 5 minute si metrou C. Georgian, fara imbunanatiri, cadastru, intabulare, liber, ocazie **51.000 €;** ☎0723.682.204

1464. **Titan** semidec., et. 3/10, 53 mp, 3/10, cf. 1, spatios, 53 mp, balcon mare inchis, liber, zugravit, Bj. Bistritei, in spatele Pietei Minis, ocazie **52.500 €;** ☎0723.682.204

1465. **Titan** semidec., et. 3/10, 54 mp, 1970, 3/10, cf.1, 52mp, langa Piata Minis, Str. Vasile Goldis, balcon inchis, liber, oferta reala, **52.500 €;** ☎0734.536.795

1466. **Titan** et. 7/10, 53 mp, 1974, 7/10, cf. 1, spatios, 53 mp, stradal pe Th. Pallady, chiar la gura de metrou Trapezului, bloc reabilitat, termopan, scara impecabila, curat, ocazie **54.900 €;** ☎0723.682.204

1467. **Titan** semidec., et. 2/4, 49 mp, 1970, 8 minute de Parc Titan, 3 minute de Bd.Nicolae Grigorescu, Str. Budacu, 2/4, cf.1, balcon inchis, fara imbunatatiri, liber, toate actele, vecinatati: Parc Titan, Baba Novac, Basarabia, oferta reala, **51.000 €;** ☎0734.536.795

1468. **Titan** dec., et. 8/10, 53 mp, 1977, Procapital Development ofera spre vanzare apartament de 2 camere in zona Titan,parcul IOR.Apartamentul se afla intr-un bloc construit in 1977 si a fost complet renovat in 2013; **78.500 €;** ☎0720.888.051 alexandru.ivan@procapitald.ro

1469. **Titan** - metrou et. 6/10, 54 mp, 1984, vis-a-vis de Metrou Titan si Parc Titan, stradal, vedere spate, bloc 1984, cf.1, spatios, etaj 6/10, renovat: g, f, p, t, usi, um, ac, balcon inchis in termopan, scara impecabila, cadastru, intabulare, **73.900 €;** ☎0734.536.795

1470. **Titan** - Pallady langa metrou, ansamblu nou dec., et. 2/3, 72 mp, 2019, ansamblu foarte apropape de metrou Titan, sector 3 apartament cu finalizare la cheie, 3 camere spatios, luminos, elegant finalizare rapida in zona Theodor Pallady, sector 3. Totul nou si in garantie. **69.433 €;** ☎0741.430.423/ 0771.313.345

1471. **Titan** - Pallady metrou 1 Decembrie 1 ansamblu nou dec., et. 3/5, 49 mp, 2019, Titan - Pallady metrou 1 Decembrie 1 ansamblu nouTitan, sector 3, apartament cu finalizare la cheie, 2 camere spatios, luminos, elegant, deosebit. Predare la cheie. Totul nou si in garantie **44.574 €;** ☎0741.430.423/ 0771.313.345

1472. **Titan** - Pallady metrou 1 Decembrie 1 ansamblu nou dec., et. 3/5, 51 mp, 2019, Titan - Pallady metrou 1 Decembrie 1 ansamblu nouTitan, sector 3, apartament cu finalizare la cheie, 2 camere spatios, luminos, elegant, deosebit. Predare la cheie. Totul nou si in garantie. **43.350 €;** ☎0741.430.423/ 0771.313.345

1473. **Titan** - Pallady metrou Nicolae Teclu ansamblu nou dec., et. 2/3, 56 mp, 2019, ansamblu foarte apropape de metrou Titan, sector 3 apartament cu finalizare la cheie, 2 camere spatios, luminos, elegant finalizare rapida in zona Theodor Pallady, sector 3. Totul nou si in garantie. **54.145 €;** ☎0741.430.423/ 0771.313.345

1474. **Titan** - Pallady metrou Nicolae Teclu bloc nou dec., et. 1/3, 45 mp, 2019, Titan, sector 3 apartament cu finalizare la cheie, 2 camere spatios, luminos, elegant finalizare rapida in zona Theodor Pallady, sector 3. Totul nou si in garantie. Hiper market si facilitati. Langa metrou. **43.679 €;** ☎0741.430.423/ 0771.313.345

1475. **Titan** Auchan 2 camere Complex Rezidential, dec., et. 2/5, 49 mp, 2018, high class Rezidance, finalizareaugust 2018, 2 camere, garsoniere, 3 camere, finisate complet, centrala proprie, parchet, gresie, faianta,locuri de parcare subterani suprateran, preturi dicutabile, **42.500 €;** ☎0730.888.271 emanuel@zonadesud.ro

1476. **Titan** Auchan metrou 1 Decembrie 1918, bloc nou et. 2/5, 44 mp, 2019, Titan - Pallady metrou 1 Decembrie 1 ansamblu nouTitan, sector 3, apartament cu finalizare la cheie, 2 camere spatios, luminos, elegant, deosebit. Predare la cheie. Totul nou si in garantie. **40.342 €;** ☎0741.430.423/ 0771.313.345

1477. **Titan** Auchan metrou 1 Decembrie 1918, bloc nou dec., et. 2/5, 46 mp, 2019, Titan - Pallady metrou 1 Decembrie 1 ansamblu nouTitan, sector 3, apartament cu finalizare la cheie, 2 camere spatios, luminos, elegant, deosebit. Predare la cheie. Totul nou si in garantie. **42.044 €;** ☎0741.430.423/ 0771.313.345

1478. **Titan** Auchan metrou 1 Decembrie 1918, bloc nou dec., et. 1/5, 46 mp, 2019, Titan - Pallady metrou 1 Decembrie 1 ansamblu nouTitan, sector 3, apartament cu finalizare la cheie, 2 camere spatios, luminos, elegant, deosebit. Predare la cheie. Totul nou si in garantie. **41.952 €;** ☎0741.430.423/ 0771.313.345

1479. **Titan** Auchan, str Postasului sect 3, dec., et. 1/5, 62 mp, 2019, Titan, str Postasului, Auchan, ap 2 cam dec, et 1/5, sc 51 mpu, balconlift, centrala term, finisaje la alegere, toate utilit, mijl de transp, scoli, direct dezvoltator, comision 0, pret 50600 eur tva inclus. **50.600 €;** ☎0772.127.948/ 0765.083.277 andrei.partner067@gmail.com

1480. **Titan** metrou 1 Decembrie 1918, finalizare rapida dec., et. 1/4, 57 mp, 2019, Titan, sector 3 apartament cu finalizare la cheie, 2 camere spatios, luminos, elegant finalizare rapida in zona Theodor Pallady, sector 3. Totul nou si in garantie. **51.500 €;** ☎0741.430.423/ 0771.313.345

1481. **Titan** metrou 1 Decembrie 1918, la cheie dec., et. 1/4, 58 mp, 2019, Titan, Theodor Pallady, metrou 1 Decembrie 1918direct dezvoltator, comision zero. Apartament cu 2 camere spatios, luminos, elegant, finalizare rapida in zona Theodor Pallady, sector 3 **55.800 €;** ☎0741.430.423/ 0771.313.345

1482. **Titan** Ozana, metrou 1 Decembrie 1918, Auchan dec., et. 2/4, 47 mp, 2019, Titan metrou 1 Decembrie 1918, finalizare rapidaTitan, sector 3 apartament cu finalizare la cheie, 2 camere spatios, luminos, elegant finalizare rapida in zona Theodor Pallady, sector 3. **44.500 €;** ☎0741.430.423/ 0771.313.345

1483. **Titan** Ozana, metrou 6 min, rezidential, comision 0 dec., et. 1/11, 45 mp, 2019, oferta excelenta, bloc nou, constructia este realizata impecabil. Distante reduse pana la punctele de interes din zona: metrou (6 min de mers), Park Lake Mall, Parcuri Titan, IOR. finisaje moderne, ct, usa met. **50.470 €;** ☎0736.380.183/ 0725.597.221

1484. **Titan** Pallady, metrou, dec., et. 9/11, 45 mp, 2019, ansamblu rezidential inedit ce dispune de o pozitionare excelenta, fiind situat in estul Bucurestiului in cartierul Titan in zona Theodor Pallady, la doar 5 minute distanta de metrou 1 Decembrie 1918, **53.000 €;** ☎0723.243.544 natalin.p@star-construct.ro

1485. **Titan** Pallady, sector 3, aproape de metrou dec., et. 1/4, 56 mp, 2019, Titan, Pallady, metrou Nicolae Teclu, sector 3Ansamblu nou la 10 minute de metrou si transport suprateran. Imagini din bloc finalizat si locuit.Finsaje la alegere. **54.145 €;** ☎0741.430.423/ 0771.313.345

1486. **Titan** Pallady, sector 3, 5 minute de metrou dec., et. 2/7, 53 mp, 2019, Titan - Pallady metrou la 5 minute, ansamblu nouTitan, sector 3, apartament cu finalizare la cheie, 2 camere spatios, luminos, elegant, deosebit. Predare la cheie. Totul nou si in garantie **56.000 €;** ☎0741.430.423/ 0771.313.345

1487. **Titan** Parc semidec., et. 4/10, 54 mp, 1970, Rotunda, confort 1, semidec., bloc reabilitat termic, faianta, gresie, termopane, situat chiar langa parcul Titan, merita vazut. **58.000 €;** ☎0732.135.471

1488. **Titan** Postavarului, metrou Nicolae Grigorescu dec., et. 1/4, 56 mp, 2018, de vanzare, direct dezvoltator, apartament 2 camere in zona Titan Postavarului. Zona super linistita si curata. Comision zero **73.000 €;** ☎0722.485.440 office@estimobiliar.ro

1489. **Titan,** dec., et. parter/10, 56 mp, 1980, 2 camere dec. renovat, 54 mp+boxa 10 mp subsol, 1980, parter inalt, gresie, faianta, parchet, termopane, usi schimbate, 6 min de mers de Parc IOR, 7 min Parcul National, 12 min de metrou, liber. **66.900 €;** ☎0749.131.838

1490. **Titan,** dec., et. 1/5, 50 mp, 2017, 2 camere, complet dec., complex cu paza, lift, parcare, Mega Image. **47.168 €;** ☎0743.777.700 cristina.carlan@rfccity.ro

1491. **Titan,** dec., et. 4/4, 50 mp, 2 minute Bd.1 Decembrie, chiar langa Circa 13 Politie, cf. 1, dec., liber, renovat: g, f, p, t, um, ac, bucatarie mare mobilata pe comanda, cadastru, intabulare, ocazie **50.900 €;** ☎0723.682.204

1492. **Titan,** dec., et. 7/10, 54 mp, 1982, 2 minute metrou N. Grigorescu, 7/10, cf. 1, dec., bloc 1982, liber, termopan, balcon inchis in termopan, cadastru, intabulare, ocazie **59.000 €;** ☎0723.682.204

1493. **Titan,** dec., et. parter/3, 50 mp, 2012, ap 2 camere, dec., 50 mp utili, centrala termica proprie, gradina 50 mp, boxa subsol 6 mp si loc de parcare subteran. Ap se vinde cu bucataria mobilata/utiliata, dressing in dormitor/living. **110.000 €;** ☎0758.369.205 andrei.navroschi@gmail.com

1494. **Titan,** semidec., et. 4/10, 54 mp, 1974, chiar in intersectie la metrou N. Grigorescu, 4/10, cf. 1, 54 mp, toate imbunatatirile moderne: g, f, p, t, usa metalica, AC, colt cu Camil Ressu, la 3 minute de Parcul Titan, vedere spate. **59.900 €;** ☎0734.536.795

1495. **Titan,** semidec., et. 8/10, 53 mp, chiar la piata Minis, Lucretiu Patrascanu intersectie Barajul Sadului, 5 minute metrou Costin Georgian, vedere spate, gresie, faianta, termopane, usa metalica, izolat pe exterior, liber, toate actele, **58.000 €;** ☎0732.135.471

1496. **Titan,** et. 9/10, 54 mp, 1977, Circa 13 Politie, 9/10, cf. 1, spatios, 54 mp, bloc reabilitat, termopan, liber, cadastru, intabulare, ocazie. **47.000 €;** ☎0723.682.204

1497. **Titan,** et. 2/9, 53 mp, Piata Minis, sc. gen. nr 21, cf 1 , 2/9, balcon, 53mp, termopan, zona verede civilizata, multe parculete in jur, bl curat civilizat, aproape gradinita, piata, metrou titan 10 minute, intabulat, neg. **53.000 €;** ☎0761.749.316/ 0722.824.757

1498. **Titan,** dec., et. 7/8, 45 mp, piata Salajan stradal, langa metrou, 45 mp, dec., etaj 7, balcon, super zona, bloc si scara civilizate, facilitati, scoala, gradinita, parc, metrou, cadastru, intabulare, merita vazut, **53.000 €;** ☎0761.749.316/ 0722.824.757

1499. **Titan,** et. 9/10, 52 mp, piata Trapezului chiar langa metrou, cf. 1 balcon in termopan, 9/10, super pozitie, zona civilizata, scoli gradinite, piata, metrou, magazine, cadastru, intabulare pret bun **51.000 €;** ☎0761.749.316/ 0722.824.757

1500. **Titan,** 1 Decembrie dec., et. 5/5, 117 mp, 2018, Apartament doua camere tip Penthouses mutare imediata suprafata utila 116.75mp **87.680 €;** ☎0731.510.854 ionut.epure@zonadesud.ro

1501. **Titan,** 1 Decembrie dec., et. 3/5, 2018, dezvoltator, ap. 2 cam., dec., etaj 3-5, constructie beton caramida, finalizare noiembrie 2018, se preda cu g, f, p, t, um, 10 min. metrou 1 Decembrie 1918, se accepta prima casa, ipotecar, **46.000 €;** ☎0731.510.854 ionut.epure@zonadesud.ro

1502. **Titan,** 1 Decembrie dec., et. parter/5, 49 mp, 2018, dezvoltator, ap. 2 cam., dec., etaj p-5, constructie beton caramida, finalizare noiembrie 2018, se preda cu g, f, p, t, um, 10 min. metrou 1 Decembrie 1918, se accepta prima casa, ipotecar, **45.340 €;** ☎0731.510.854 ionut.epure@zonadesud.ro

1503. **Titan,** 1 Decembrie 1918, ideal investitie dec., et. 1/5, 49 mp, 2018, apartament 2 camere, dec., balcon, baie cu geam, etaj intermediar, bloc nou cu termen de finalizare imobil 2019. Se vinde la cheie, pret promotional la plata cash, 0 comision, totul la cheie, **41.650 €;** ☎0741.430.423/ 0774.454.454 directconstructor@gmail.com

1504. **Titan,** 1 Decembrie, Circa 13 Politie, dec., et. 3/4, 1970, apartament dec., in stare buna cu gresie, faianta, parchet, bloc recent reabilitat termic, scara foarte curata, bloc linistit cu trei apartamente pe etaj, metrou, hypermarketuri si piata. NIF 3951. **57.500 €;** ☎0723.250.250 companiapanoramic@gmail.com

1505. **Titan,** 1 Decembrie, Ozana, Auchan, finalizat et. 4/4, 54 mp, 2018, Titan metrou 1 Dec 1981 finalizat mutare rapida, se accepta prima casa sau orice tip de credit ipotecar, **51.600 €;** ☎0721.389.312

1506. **Titan,** 1 Decembrie, Theodor Pallady dec., et. 3/5, 52 mp, 2018, 2 camere dec. Bloc nou, 2 balcoane, finisaje calitate superioara, cel mai bun pret din zona Auchan Titan, **49.495 €;** ☎0740.026.772 andrada.pocovnicu@rfccity.ro

1507. **Titan,** 3 minute metrou N Grigorescu, semidec., et. 10/10, 52 mp, bloc tip Y, confort 1, bloc reabilitat, terasa perfect hidroizolata, orientare-rasarit, termopan, fara alte imbunatatiri, curat, aproape parc Titan, piata. **51.000 €;** ☎0745.067.409

1508. **Titan,** 5 minute metrou, dec., et. 7/10, 52 mp, chiar pe Liviu Rebreanu la Mega Image, dec., bloc reabilitat, fara imbunatatiri, liber, toate actele **61.000 €;** ☎0728.777.132 office@ramax.ro

1509. **Titan,** 5 minute metrou, semidec., et. 8/10, 52 mp, 1970, Titan, 5 minute metrou, chiar pe Barajul Saduluiintersectie Lucretiu Patrascanu, stradal, vedere spate, gresie, faianta, parchet, termopane, usa metalica, liber, toate actele **59.000 €;** ☎0732.135.467 ramax2016@yahoo.com

1510. **Titan,** 5 minute metrou, chiar pe Barajul Sadului semidec., et. 8/10, 52 mp, intersectie Lucretiu Patrascanu, stradal, vedere spate, gresie, faianta, parchet, termopane, usa metalica, liber, toate actele. **58.000 €;** ☎0728.777.132 office@ramax.ro

1511. **Titan,** Ambrozie, Camil Ressu, Fizicienilor, IOR dec., et. 2/8, 55 mp, 1987, Titan, Ambrozie, Camil Ressu, Fizicienilor, metrou 5-6 min., 1987, 1/8, 55 mp, decoman, balcon, bucatarie mare patrata 10 mp, bloc reabilitat, 2 lifturi, scara curata, aproape parc IOR, Mall Park Lake **65.000 €;** ☎0758.259.731/ 0755.022.290 office@imobservicecenter.ro

1512. **Titan,** ap. 2 cam dec., et. 9/10, 1968, Titan, bloc tip Y, ap. 2 cam, cf 1, dec., 52 mp et 9/10, la 2 min de metrou si parc, bloc reabilitat scoli, piata, accept credit. **61.500 €;** ☎0760.851.581 andrei.partner067@gmail.com

1513. **Titan,** apartament cu 2 cam, oferta, dec., et. 1/5, 53 mp, 2018, dezvoltator ofera o varietate de ap cu 2,3 cam sau garsoniere,cu predare in vara sau toamna acestui an.Finisaje la alegere,se preda complet finisat, lift.Constructie beton, caramida,centre comerciale, **46.000 €;** ☎0730.888.285 iulian.tanasie@zonadesud.ro

1514. **Titan,** apartament la oferta 2 cam, 49 mp, dec., et. 1/5, 49 mp, 2018, dezvoltator, ap 2 cam, dec., constructie noua, suprafata utila 49 mp la pret de 43000 euro. beton, caramida, lift, centre comerciale, finisaje la alegere, predare la cheie, **43.000 €;** ☎0730.888.285 iulian.tanasie@zonadesud.ro

1515. **Titan,** Auchan dec., et. 10/10, 57 mp, 1978, Jean Steriadi, Auchan, vand 2 camere, dec.e, libere, amenajate modern, mobilate, utilate, hol locuibil, jaluzele exterioare, usi interior noi, bloc reabilitat, **47.000 €;** ☎0728.868.749 office@dinamicimobiliare.ro

1516. **Titan,** Auchan dec., et. 2/5, 52 mp, 2018, super oferta luna iunie, 2 camere, bloc nou, 10 min. metrou, acceptam credit bancar, **54.233 €;** ☎0743.777.700 cristina.carlan@rfccity.ro

1517. **Titan,** Auchan ,metrou 1 Decembrie 1918, sector 3 dec., et. 3/5, 50 mp, 2019, Titan - Pallady metrou 1 Decembrie 1 ansamblu nouTitan, sector 3, apartament cu finalizare la cheie, 2 camere spatios, luminos, elegant, deosebit. Predare la cheie. Totul nou si in garantie **45.471 €;** ☎0741.430.423/ 0771.313.345

1518. **Titan,** Auchan metrou 1 Decembrie 1918 finalizat dec., et. 1/5, 66 mp, 2018, Titan - Pallady Bloc finalizat. Titan, sector 3, apartament cu finalizare la cheie, 2 camere spatios, luminos, elegant, deosebit. Predare la cheie. Totul nou si in garantie **61.500 €;** ☎0741.430.423/ 0771.313.345

1519. **Titan,** Auchan metrou 1 Decembrie 1918, sector 3 dec., et. 2/5, 52 mp, 2019, Titan - Pallady metrou 1 Decembrie 1 ansamblu nouTitan, sector 3, apartament cu finalizare la cheie, 2 camere spatios, luminos, elegant, deosebit. Predare la cheie **48.193 €;** ☎0741.430.423/ 0771.313.345

1520. **Titan,** Auchan metrou 1 Decembrie 1918, sector 3 dec., et. 1/5, 57 mp, 2019, Titan - Pallady metrou 1 Decembrie 1 ansamblu nouTitan, sector 3, apartament cu finalizare la cheie, 2 camere spatios, luminos, elegant, deosebit. Predare la cheie. Totul nou si in garantie **52.448 €;** ☎0741.430.423/ 0771.313.345

1521. **Titan,** Auchan metrou 1 Decembrie 1918, sector 3 dec., et. 4/5, 53 mp, 2019, Titan Pallady metrou 1 Decembrie 1 ansamblu nouTitan, sector 3, apartament cu finalizare la cheie, 2 camere spatios, luminos, elegant, deosebit. Predare la cheie **48.193 €;** ☎0741.430.423/ 0771.313.345

1522. **Titan,** Auchan, dec., et. 2/5, 62 mp, 2019, 2 cam Titan, Auchan dec. Balcon, finisaje la alegere bloc nou.Ansamblul amplasat pe str. Postasului nr.31, mij

Imobiliare vânzări 2 CAMERE

1577. **Titan,** Nicolae Grigorescu, metrou, parc, piata semidec., et. 8/10, 67 mp, 1970, zona exceptionala, toate facilitatile, bloc solid, reabilitat termic, scara civilizata, apartament spatios, luminos, gresie, faianta, parchet, termopane, aer conditionat, parcare, acte ok, accept credit. **66.000 €;** ☎0737.379.900/ 0725.060.020 express.imobiliare@yahoo.com

1578. **Titan,** Ozana, dec., et. 1/5, 52 mp, 2019, 2 camere 52.95 mp utili direct dezvoltator comision 0. Pretul afisat este pentru plata cash. Se accepta orice forma de credit. Apartamentul se vinde la cheie. Ma puteti contacta la nr: **49.250 €;** ☎0737.500.376 alina.ciuculescu@zonadesud.ro

1579. **Titan,** Ozana, dec., et. 2/5, 50 mp, 2019, 2 camere cu o suprafata de 50 mp utili,titan-ozana direct dezvoltator comision 0. Pretul afisat este pentru plata cash, se accepta orice forma de credit. Ma puteti contacta la nr: **46.000 €;** ☎0737.500.376 alina.ciuculescu@zonadesud.ro

1580. **Titan,** Ozana, dec., et. 2/5, 51 mp, 2019, 2 camere dec. direct dezvoltator titan-ozana commission 0. Pretul afisat este pentru plata cash, se accepta orice forma de credit. Pentru mai multe detalii ma puteti suna la nr: **47.760 €;** ☎0737.500.376 alina.ciuculescu@zonadesud.ro

1581. **Titan,** Ozana, dec., et. 2/5, 52 mp, 2018, 2 camere finalizat, direct dezvoltator comision 0, suprafata utila de 52.80 mp, pretul afisat este pt plata cash, se accepta orice tip de credit. Pentru mai multe detalii ma puteti contacta la nr: **50.160 €;** ☎0737.500.376 alina.ciuculescu@zonadesud.ro

1582. **Titan,** Ozana, dec., et. parter/5, 48 mp, 2019, 2camere dec. cu o suprafata utila de 53.10 mp la 15 min de metroul 1 Decembrie 1918. Se accepta orice forma de credit, pretul afisat este pentru plata cash. Pentru mai multe detalii ma puteti suna **45.340 €;** ☎0737.500.376 alina.ciuculescu@zonadesud.ro

1583. **Titan,** Ozana, 1 Decembrie 1918, dec., et. 1/5, 52 mp, 2019, oferta promotionala, ap 2 cam dec., pretul este pentru plata cash 80% avans la antecontract, finalizare oct 2019, centrala termica proprie, finisaje premium la alegere, baia utilata, comision 0. **45.000 €;** ☎0738.155.810 gabi@activeestate.ro

1584. **Titan,** Ozana, 1 Decembrie 1918, Theodor Pallady dec., et. parter/2, 54 mp, 2018, 2 camere dec. pret imbatabil pe zona finalizare martie 2019! **41.900 €;** ☎0730.888.272 andrei.stanciu@zonadesud.ro

1585. **Titan,** Ozana, 1 Decembrie 1918, Theodor Pallady dec., et. 2/5, 50 mp, 2018, 2 camere dec. zona Auchan Titan pret avantajos; **46.000 €;** ☎0730.888.272 andrei.stanciu@zonadesud.ro

1586. **Titan,** Ozana, 1 Decembrie 1918, Theodor Pallady dec., et. parter/2, 54 mp, 2018, apartament 2 camere 54.55 mp, pret avantajos zona Trapezului. **41.900 €;** ☎0730.888.272 andrei.stanciu@zonadesud.ro

1587. **Titan,** Ozana, metrou 1 Decembrie 1918 finalizat dec., et. 4/4, 2018, apartament 2 camere, dec., 56,6 mp utili, complet finisat si utilat cu centrala termica proprie, calorifere, obiecte sanitare, tamplarie PVC, geam termoizolant usa metalica, instalatii sanitare **58.900 €;** ☎0722.485.440

1588. **Titan,** Ozana, metrou 1 Decembrie 1918, sector 3 dec., et. 3/5, 56 mp, 2018, apartament 2 camere 55.75 mp utili, complet finisat si utilat cu centrala termica proprie, calorifere, obiecte sanitare, tamplarie PVC, geam termoizolant usa metalica, instalatii sanitare, **52.963 €;** ☎0722.485.440 office@estimobiliar.ro

1589. **Titan,** Ozana, metrou 1 Decembrie 1918, sector 3 dec., et. 3/5, 56 mp, 2018, apartament 2 camere 55.75 mp utili, complet finisat si utilat cu centrala termica proprie, calorifere, obiecte sanitare, tamplarie PVC, geam termoizolant usa metalica, instalatii sanitare, **52.963 €;** ☎0722.485.440 office@estimobiliar.ro

1590. **Titan,** Ozana, metrou 1 Decembrie 1918, sector 3 dec., et. 4/5, 57 mp, 2018, apartament 2 camere 57 mp utili, complet finisat si utilat cu centrala termica proprie, calorifere, obiecte sanitare, tamplarie PVC, geam termoizolant usa metalica, instalatii sanitare **54.150 €;** ☎0722.485.440 office@estimobiliar.ro

1591. **Titan,** Ozana, metrou 1 Decembrie 1918, sector 3 dec., et. 5/5, 80 mp, 2018, apartament 2 camere 79.10 mp utili, complet finisat si utilat cu centrala termica proprie, calorifere, obiecte sanitare, tamplarie PVC, geam termoizolant usa metalica, instalatii sanitare, **64.795 €;** ☎0722.485.440 office@estimobiliar.ro

1592. **Titan,** Ozana, metrou 1 Decembrie 1918, sector 3 dec., et. parter/4, 47 mp, 2018, apartament 2 camere dec., 46.85 mp utili, complet finisat si utilat cu centrala termica proprie, calorifere, obiecte sanitare, tamplarie PVC, geam termoizolant, usa metalica, instalatii sanitare. **44.500 €;** ☎0722.485.440 office@estimobiliar.ro

1593. **Titan,** Ozana, Metrou 1 Decembrie 1918, sector 3 dec., et. 1/5, 50 mp, 2019, apartament 2 camere, dec., 50 mp utili, complet finisat si echipat cu centrala termica proprie, calorifere, obiecte sanitare pentru baie, tamplarie PVC, usa metalica, contorizare individuala. **50.400 €;** ☎0722.485.440 office@estimobiliar.ro

1594. **Titan,** Ozana, metrou 1 Decembrie 1918, sector 3 dec., et. 2/5, 52 mp, 2018, Apartament 2 camere, dec., 51.50 mp utili, complet finisat si echipat cu centrala termica proprie, calorifere, obiecte sanitare pentru baie, tamplarie PVC, usa metalica, contorizare individuala. **48.000 €;** ☎0771.169.692 bogdan.jitaru@estimobiliar.ro

1595. **Titan,** Ozana, metrou 1 Decembrie 1918, sector 3 dec., et. 1/5, 52 mp, 2019, apartament 2 camere, dec., 51.65 mp utili, complet finisat si echipat cu centrala termica proprie, calorifere, obiecte sanitare pentru baie, tamplarie PVC, usa metalica, contorizare individuala. **51.300 €;** ☎0722.485.440 office@estimobiliar.ro

1596. **Titan,** Ozana, Metrou 1 Decembrie 1918, sector 3 dec., et. 5/5, 57 mp, 2019, apartament 2 camere, dec., 57.25 mp utili, complet finisat si echipat cu centrala termica proprie, calorifere, obiecte sanitare pentru baie, tamplarie PVC, usa metalica, contorizare individuala. **55.800 €;** ☎0722.485.440 office@estimobiliar.ro

1597. **Titan,** Ozana, Metrou 1 Decembrie 1918, sector 3 dec., et. 5/5, 70 mp, 2019, apartament 2 camere, dec., 69.7 mp utili, complet finisat si echipat cu centrala termica proprie, calorifere, obiecte sanitare pentru baie, tamplarie PVC, usa metalica, contorizare individuala. **63.000 €;** ☎0722.485.440 office@estimobiliar.ro

1598. **Titan,** Ozana, metrou 1 Decembrie 1918, sector 3 dec., et. 5/5, 79 mp, 2018, apartament 2 camere, dec., 79.10 mp utili, complet finisat si echipat cu centrala termica proprie, calorifere, obiecte sanitare pentru baie, tamplarie PVC, usa metalica, contorizare individuala **64.795 €;** ☎0722.485.440 office@estimobiliar.ro

1599. **Titan,** Ozana, metrou 1 Decembrie 1918, sector 3 dec., et. 2/4, 59 mp, 2018, apartament 2 camere, zona linistita, imobil nou p+4e, lift, finisaje la alegere, centrala termica proprie, calorifere, obiecte sanitare, tamplarie PVC, termopan, usa metalica, instalatii sanitare. **56.500 €;** ☎0722.485.440 office@estimobiliar.ro

1600. **Titan,** Ozana, metrou 1 Decembrie 1918, sector 3 dec., et. 2/4, 50 mp, 2019, direct dezvoltator, comision zero. Apartament cu 2 camere spatios, luminos, elegant, finalizare rapida in zona Theodor Pallady, sector 3 **50.400 €;** ☎0741.430.423/ 0771.313.345

1601. **Titan,** Ozana, metrou 1 Decembrie 1918, sector 3 dec., et. 2/5, 50 mp, 2019, Titan, Ozana, metrou 1 Decembrie 1918, sector 3apartament 2 camere, ansamblu rezidential, P+5E, finisaje la alegere, centrala proprie, calorifere, obiecte sanitare, tamplarie PVC, cu geam tripan. **42.500 €;** ☎0741.430.423/ 0771.313.345

1602. **Titan,** Ozana, metrou 1 Decembrie 1918, sector 3 dec., et. 1/4, 56 mp, 2019, Titan, sector 3 apartament cu finalizare la cheie, 2 camere spatios, luminos, elegant finalizare rapida in zona Theodor Pallady, sector 3. Totul nou si in garantie **54.900 €;** ☎0741.430.423/ 0771.313.345

1603. **Titan,** Ozana, metrou 1 Decembrie 1918, sector 3 dec., et. 1/4, 63 mp, 2019, Titan, sector 3 apartament cu finalizare la cheie, 2 camere spatios, luminos, elegant finalizare rapida in zona Theodor Pallady, sector 3. Totul nou si in garantie **60.300 €;** ☎0741.430.423/ 0771.313.345

1604. **Titan,** Ozana, metrou 1 Decembrie 1918, sector 3 dec., et. 1/4, 60 mp, 2019, Titan, sector 3 apartament cu finalizare la cheie, 2 camere spatios, luminos, elegant finalizare rapida in zona Theodor Pallady, sector 3. Totul nou si in garantie. **53.500 €;** ☎0741.430.423/ 0771.313.345

1605. **Titan,** Ozana, metrou 1 Decembrie 1918, sector 3 dec., et. 1/4, 52 mp, 2019, Titan, sector 3 apartament cu finalizare la cheie, 2 camere spatios, luminos, elegant finalizare rapida in zona Theodor Pallady, sector 3. Totul nou si in garantie. Predare la cheie **51.300 €;** ☎0741.430.423/ 0771.313.345

1606. **Titan,** Ozana, metrou 1 Decembrie 1918, sector 3 dec., et. 3/4, 49 mp, 2019, Titan, sector 3 apartament cu finalizare la cheie, 2 camere spatios, luminos, elegant finalizare rapida in zona Theodor Pallady, sector 3. Totul nou si in garantie. Predare la cheie. **45.700 €;** ☎0741.430.423/ 0771.313.345

1607. **Titan,** Ozana, metrou 1 Decembrie 1918, sector 3, dec., et. parter/3, 55 mp, 2018, apartament 2 camere 54.58 mp utili, complet finisat si utilat cu centrala termica proprie, calorifere, obiecte sanitare, tamplarie PVC, geam termoizolant usa metalica, instalatii sanitare, **48.900 €;** ☎0722.485.440 office@estimobiliar.ro

1608. **Titan,** Ozana, metrou 1 Decembrie 1918, sector 3, dec., et. 5/5, 56 mp, 2018, apartament 2 camere, dec., 56.10 mp utili, complet finisat si echipat cu centrala termica proprie, calorifere, obiecte sanitare pentru baie, tamplarie PVC, usa metalica, contorizare individuala, **52.295 €;** ☎0771.169.692 bogdan.jitaru@estimobiliar.ro

1609. **Titan,** Ozana, metrou 1 Decembrie 1918, sector 3, dec., et. 2/5, 57 mp, 2018, apartament 2 camere, dec., 56.40 mp utili, complet finisat si echipat cu centrala termica proprie, calorifere, obiecte sanitare pentru baie, tamplarie PVC, usa metalica, contorizare individuala **53.580 €;** ☎0722.485.440 office@estimobiliar.ro

1610. **Titan,** Ozana, metrou 1 Decembrie 1918, sector 3, dec., et. 5/5, 61 mp, 2018, apartament 2 camere, dec., 60.55 mp utili, complet finisat si echipat cu centrala termica proprie, calorifere, obiecte sanitare pentru baie, tamplarie PVC, usa metalica, contorizare individuala, **52.123 €;** ☎0722.485.440 office@estimobiliar.ro

1611. **Titan,** Ozana, oferta BlackFriday ap 2 cam., dec., et. 5/5, 57 mp, 2018, Oferta BlackFriday ap 2 cam, 57 mp, dec.. Predare la cheie cu g, f, p, t, um, ct, finisaje la alegere. Lift, videointerfon, se accepta credit. Constructie beton, caramida. Comision 0. Pret fara TVA **51.080 €;** ☎0730.888.285 iulian.tanasie@zonadesud.ro

1612. **Titan,** Ozana, Pallady, metrou 1 Decembrie 1918 dec., et. parter/5, 50 mp, 2018, apartament 2 camere, 48.18 mp utili, complet finisat si utilat cu centrala termica proprie, calorifere, obiecte sanitare, tamplarie PVC, geam termoizolant usa metalica, instalatii sanitare, **44.500 €;** ☎0722.485.440 office@estimobiliar.ro

1613. **Titan,** Ozana, Pallady, metrou 1 Decembrie 1918 dec., et. 5/5, 56 mp, 2018, apartament 2 camere, dec., 56.20 mp utili, complet finisat si echipat cu centrala termica proprie, calorifere, obiecte sanitare pentru baie, tamplarie PVC, usa metalica, contorizare individuala **53.390 €;** ☎0722.485.440 office@estimobiliar.ro

1614. **Titan,** Ozana, Pallady, metrou 1 Decembrie 1918 dec., et. 5/5, 58 mp, 2018, apartament 2 camere, dec., 58.15 mp utili, complet finisat si echipat cu centrala termica proprie, calorifere, obiecte sanitare pentru baie, tamplarie PVC, usa metalica, contorizare individuala **55.243 €;** ☎0722.485.440 office@estimobiliar.ro

1615. **Titan,** Ozana, Pallady, metrou 1 Decembrie 1918 dec., et. 3/5, 59 mp, 2018, Apartament 2 camere, dec., 58.90 mp utili, complet finisat si echipat cu centrala termica proprie, calorifere, obiecte sanitare pentru baie, tamplarie PVC, usa metalica, contorizare individuala. **58.900 €;** ☎0771.169.692 bogdan.jitaru@estimobiliar.ro

1616. **Titan,** Ozana, studio oferta de BlackFriday dec., et. 4/5, 53 mp, 2018, studio, 53 mp pozitionat la et 4 din 5. Predare la cheie cu g, f, p,t , um, finisaje la alegere. Constructie beton, caramida. Lift, Interfon, parcare subterana, supraterana. Comision 0. Pretul nu are inclus TVA **47.652 €;** ☎0730.888.285 iulian.tanasie@zonadesud.ro

1617. **Titan,** Ozana, Theodor Pallady, Trapezului, Salajan dec., et. 1/3, 55 mp, 2019, Vanare Apartamente Theodor Pallady- Trapezului, bloc 2019. Parcare inclusa in pret, comision 0% - tva inclus in pret, direct dezvoltator. Ansamblul residential Drumul Gura Fagetului, nr.76. **57.800 €;** ☎0724.553.281 sto_gino@yahoo.com

1618. **Titan,** Ozana, Theodor Pallady, Trapezului, Salajan dec., et. parter/3, 43 mp, 2019, Vanare apartamente Theodor Pallady- Trapezului, bloc 2019. Parcare inclusa in pret, comision 0%, tva inclus in pret, direct dezvoltator. Ansamblul residential se afla pe Drumul Gura Fagetului. **48.500 €;** ☎0724.553.281 sto_gino@yahoo.com

1619. **Titan,** Ozana, Theodor Pallady, Trapezului, Salajan dec., et. parter/3, 46 mp, 2019, vanzare apartamente Theodor Pallady, Trapezului, bloc 2019 parcare inclusa in pret, comision 0%, TVA inclus in pret, direct dezvoltator ansamblul residential se afla pe Drumul Gura Fagetului, **51.000 €;** ☎0724.553.281 sto_gino@yahoo.com

1620. **Titan,** Ozana,1 Decembrie 1918,Theodor Pallady dec., et. 1/5, 52 mp, 2018, Apartament 2 camere dec. pret avantajos adiacent Theodor Pallady **48.460 €;** ☎0730.888.272 andrei.stanciu@zonadesud.ro

1621. **Titan,** Pallady sector 3, 5 minute de metrou, dec., et. 2/7, 59 mp, 2019, Titan - Pallady metrou la 5 minute, ansamblu nouTitan, sector 3, apartament cu finalizare la cheie, 2 camere spatios, luminos, elegant, deosebit. Predare la cheie. Totul nou si in garantie **62.000 €;** ☎0741.430.423/ 0771.313.345

1622. **Titan,** Pallady, dec., et. 1/2, 45 mp, 2018, dezvoltator, ap. 2 cam., dec., etaj 1-2, constructie beton caramida, se preda cu g, f, p, t, um, 10 min. metrou 1 Decembrie 1918, se accepta prima casa, ipotecar, **45.030 €;** ☎0731.510.854 ionut.epure@zonadesud.ro

1623. **Titan,** Pallady, Ikea II metrou Nicolae Teclu dec., et. 4/11, 50 mp, 2018, apartament 2 camere balcon 50 mp utili, complet finisat si utilat cu centrala termica proprie, calorifere, obiecte sanitare, tamplarie PVC, geam termoizolant usa metalica, instalatii sanitare. **49.900 €;** ☎0721.389.312/ 0774.454.454 direct-constructor@gmail.com

1624. **Titan,** Pallady, metrou Nicolae Teclu, sector 3 dec., et. 2/4, 45 mp, 2019, Ansamblu nou la 10 minute de metrou si transport suprateran. Apartament dec., 66 mp total util, bucatarie inchisa, balcon, complet finisat, cu livrarre la cheie, torul nou si in garantie. **43.679 €;** ☎0741.430.423/ 0771.313.345

1625. **Titan,** Pallady, mobilat si utilat nou dec., et. 10/10, 54 mp, 1976, Blocul se afla situat stradal pe Th. Pallady, reabilitat termic, la 2 min de statia de M. Apartamentul este renovat complet si se vinde mobilat si utilat complet. Pret 61 mii Euro usor negociabil. **60.990 €;** ☎0748.237.236 marian@confortcasaimobiliare.ro

1626. **Titan,** parc IOR semidec., et. 2/4, 55 mp, 1965, Titan-Parc IOR, apartament 2 camere, etaj 2/4, semidec., 1 balcon, suprafata 55 mp, termopan, parchet masiv, bloc 1965, caramida, reabilitat termic, clasa energetica A, cadastru, intabulare, liber. **61.000 €;** ☎0722.359.898/ 0722.573.232

1627. **Titan,** parc, dec., et. parter/10, 50 mp, Camil Ressu, dec., monolit, 50 mp, vedere mixta, gresie, fainta, parchet termopan, usa metalica, orientare S-V, zona verde, accept credit. Vecinatati: Titan, Dristor Liviu Rebreanu, mall, 5 min metrou Dristor **59.900 €;** ☎0730.888.285

1628. **Titan,** parc, bloc stradal, langa gura de metrou, semidec., et. 6/10, 54 mp, 1970, pentru pretentiosi renovat proaspat: faianta, gresie, termopan, zugravit cu lavabila de calitate, s-au folosit materiale lux inclusiv piatra. Calitate si manopera calificata. Seriozitate, ap. liber, urgent, **67.000 €;** ☎0722.755.377 contact@naeroman.ro

1629. **Titan,** parc, etaj 2 semidec., et. 2/10, 51 mp, 1976, cu acces in 3 minute de mers pe jos la metrou Nic. Grigorescu si la parc. Apartament situat la etajul 2/10, intr-un bloc reabilitat termic, camere spatioase, balcon pe living, spatii de depozitare **58.500 €;** ☎0722.732.975 axadomenii@yahoo.com

1630. **Titan,** parc, etaj 4/10 semidec., et. 4/10, 52 mp, 1974, Apartament cu 2 camere in zona Titan, cu acces rapid la parc si la metrou Nicolae Grigorescu! **56.500 €;** ☎0722.732.975 axadomenii@yahoo.com

1631. **Titan,** Policlinica, semidec., et. 4/10, 52 mp, chiar pe Rotunda, bloc reabilitat lipit de parcul IOR, termopane, faianta, gresie, aer conditionat, liber. **58.000 €;** ☎0728.777.132 office@ramax.ro

1632. **Titan,** Postasului, sector 3, dec., et. 1/5, 53 mp, 2019, Titan Postasului apropiere Auchan, direct dezvoltator, ansamblu rezid. nou,finisaje la alegere, apartam 2 cam et 1/4, lift, centrala termica,tamplarie PVC, aprop. scoala, gradinita, mijl de transp, comision 0, F TVA. **50.000 €;** ☎0722.127.948/ 0765.083.277 andrei.partner067@gmail.com

1633. **Titan,** Postavarului dec., et. 2/4, 43 mp, 2018, Direct dezvoltator, de vanzare apartament 2 camere in zona Titan Postavarului -Metrou Nicolae Grigorescu. Zona verde, curata si linistita. Comision zero. **60.000 €;** ☎0770.836.923 sales@estimobiliar.ro

1634. **Titan,** Postavarului, metrou 1 Decembrie 1918 dec., et. 1/4, 55 mp, 2018, Direct de la dezvoltator de vanzare apartament 2 camere Titan, Postavarului, metrou Nicolae Grigorescu. Zona superba, linistita, acces facil la mijloace de transport si magazine, **74.000 €;** ☎0722.485.440 office@estimobiliar.ro

1635. **Titan,** Rebreanu, Alba semidec., et. 4/10, 55 mp, 1970, nelocuit, foarte spatios si foarte bine compartimentat. Bloc reabilitat termic recent. In stare buna. Balcon mare. Geam la baie. Intabulare si cadastru. Se accepta creditare bancara. Zona verde. Metro **62.500 €;** ☎0723.250.250 companiapanoramic@gmail.com

1636. **Titan,** Rebreanu, Mega Image, Lidl, dec., et. 1/10, 53 mp, 1970, dec., in stare foarte buna, renovat recent cu ferestrele catre Sud-Vest, loc de parcare, luminos. Blocul a fost anvelopat recent. Se vinde mobilat si utilat. Se accepta credit. Eliberabil repede. **72.500 €;** ☎0723.250.250 companiapanoramic@gmail.com

1637. **Titan,** str Postasului, sect 3, dec., et. 2/5, 65 mp, 2019, Titan str Postasului, Auchan, apartam 2 cam dec, et 2/5, sc 65 mp, balcon, lift, centrala term, finisaje la alegere, toate utilit, mijl de transp, scoli, gradinite, direct dezvoltator, acc. credit comision 0, **50.000 €;** ☎0772.127.948/ 0765.083.277 andrei.partner067@gmail.com

1638. **Titan,** str Postasului, sect 3, dec., et. 3/5, 62 mp, 2019, Titan, str Postasului, Auchan, apartam 2 cam dec, et 3/5, sc 65 mp, balcon, lift, centrala term, finisaje la alegere, toate utilit, mijl de transp, scoli, gradinite, direct dezvoltator, acc. credit com. **58.000 €;** ☎0772.127.948/ 0765.083.277 andrei.partner067@gmail.com

1639. **Titan,** studio modern, metrou 1 Decembrie 1918 semidec., et. parter/4, 37 mp, 2019, dezvoltator cu experienta, comision 0. Studio modern cu predare la cheie, finisaje incluse si dotari premium, racordari la toate utilitatile, centrala proprie. Zona buna, 15 min. de metrou 1 Decembrie **37.900 €;** ☎0738.192.515 laura@activeestate.ro

1640. **Titan,** Th. Pallady, Ozana dec., et. parter/3, 48 mp, 2018, 2 camere dec.e finalizare decembrie 2018, 15 minute metrou, **49.000 €;** ☎0730.170.085 bogdan.mavrogheorghe@zonadesud.ro

1641. **Titan,** Th. Pallady, Ozana dec., et. parter/2, 50 mp, 2018, promotie - ap. 2 camere tip Studio - 15 minute metrou. **40.000 €;** ☎0730.170.085 bogdan.mavrogheorghe@zonadesud.ro

1642. **Titan,** Th. Pallady, Ozana, dec., et. parter/2, 53 mp, 2018, 2 camere finalizate mutare rapida, 18 minute metrou. **57.900 €;** ☎0730.170.085 bogdan.mavrogheorghe@zonadesud.ro

1643. **Titan,** Th. Pallady, Ozana, dec., et. 3/3, 45 mp, 2018, 2 camere promo, Titan, Ozana, 15 minute metrou N. Teclu. **40.900 €;** ☎0730.170.085 bogdan.mavrogheorghe@zonadesud.ro

1644. **Titan,** Th. Pallady, Ozana, Trapezului et. parter/2, 55 mp, 2018, PROMO - apart. 2 camere finalizare ianuarie 2019. **41.900 €;** ☎0730.170.085 bogdan.mavrogheorghe@zonadesud.ro

1645. **Titan,** Th.Pallady, metrou 1 Decembrie 1918, dec., et. 2/5, 59 mp, 2018, dezvolator, ap cu 2 cam, decomanda, 59 mp, finisaje la alegere, constructie beton, caramida, aproape de centrele comerciale, se accepta si credit, detalii la telefon; **52.200 €;** ☎073888285 iulian.tanasie@zonadesud.ro

1646. **Titan,** Th.Pallady, N.Teclu, dec., et. 1/2, 46 mp, 2018, 2 camere dec.e finalizare aprilie 2019 - apropiere metrou N.Teclu, **43.000 €;** ☎0730.170.085 bogdan.mavrogheorghe@zonadesud.ro

1647. **Titan,** Th.Pallady, Ozana dec., et. 1/2, 46 mp, 2018, 2 camere dec.e Titan situat la 18 minute metrou, **43.000 €;** ☎0730.170.085 bogdan.mavrogheorghe@zonadesud.ro

1648. **Titan,** Th.Pallady, Ozana, dec., et. 3/5, 52 mp, 2018, 2 camere dec.e tip premium - 15 minute metrou; **47.780 €;** ☎0730.170.085 bogdan.mavrogheorghe@zonadesud.ro

1649. **Titan,** Theodor Pallady dec., et. parter/4, 47 mp, 2018, 2 camere , 15 min de M 1 Decembrie, Auchan 1 Decembrie, ikeea, Dedeman, aproape de mijloacele de transport in comun, aproximitatea tuturor punctelor de interes **42.280 €;** ☎0722.468.349 daniel.iancu@zonadesud.ro

1650. **Titan,** Theodor Pallady, dec., et. 1/5, 50 mp, 2018, 2 camere , aproape de spatiile comerciale Auchan Titan, 15 min de M 1 Decembrie, statiile Ratb 311, 101, statiile de tramvai 19, 40; **46.000 €;** ☎0722.468.349 daniel.iancu@zonadesud.ro

1651. **Titan,** Theodor Pallady, dec., et. 4/4, 52 mp, 2017, 2 camere finalizat, zona Titan, Ozana, etaj 4 din 4, mutare rapida, 15 minute de m 1 Decembrie, 5 min de spatiile comerciale Titan Auchan si statiile Ratb: 311, 101, 27, 19. **52.000 €;** ☎0722.468.349 daniel.iancu@zonadesud.ro

1652. **Titan,** Theodor Pallady, dec., et. 1/3, 45 mp, 2018, 2 camere, etaj intermediar, aproape de metrou, racordat tuturor utilitatilor, strazi iluminate asfaltate. **42.750 €;** ☎0722.468.349 daniel.iancu@zonadesud.ro

1653. **Titan,** Theodor Pallady, metrou 1 Decembrie 1918 dec., et. parter/5, 41 mp, 2019, apartament 2 camere, dec., 40.5 mp utili, complet finisat si echipat cu centrala termica proprie, calorifere, obiecte sanitare pentru baie, tamplarie PVC, usa metalica, contorizare individuala. **40.500 €;** ☎0722.485.440 office@estimobiliar.ro

1654. **Titan,** Theodor Pallady, metrou 1 Decembrie 1918 dec., et. 1/5, 51 mp, 2019, apartament 2 camere, dec., 51.15 mp utili, complet finisat si echipat cu centrala termica proprie, calorifere, obiecte sanitare pentru baie, tamplarie PVC, usa metalica, contorizare individuala. **51.300 €;** ☎0722.485.440 office@estimobiliar.ro

1655. **Titan,** Theodor Pallady, Metrou 1 Decembrie 1918 dec., et. 1/5, 62 mp, 2019, apartament 2 camere, dec., 62.15 mp utili, complet finisat si echipat cu centrala termica proprie, calorifere, obiecte sanitare pentru baie, tamplarie PVC, usa metalica, contorizare individuala. **60.300 €;** ☎0722.485.440 office@estimobiliar.ro

1656. **Titan,** Theodor Pallady, metrou 1 Decembrie 1918 dec., et. parter/5, 48 mp, 2018, direct de la dezvoltator, de vanzare apartament cu 2 camere spatios, loc de parcare inclus, in zona Theodor Pallady, sector 3 **48.000 €;** ☎0722.485.440 office@estimobiliar.ro

1657. **Titan,** Theodor Pallady, metrou 1 Decembrie 1918 dec., et. 4/5, 56 mp, 2018, direct dezvoltator, comision zero. Apartament cu 2 camere spatios, luminos, elegant, finalizare rapida in zona Theodor Pallady, sector 3. Suprafata totala este de 56,45 mp **53.628 €;** ☎0770.450.450 office@estimobiliar.ro

1658. **Titan,** Theodor Pallady, metrou Nicolae Teclu, dec., et. 2/4, 72 mp, 2019, Ap 2cam, dec., spatios, 2 balcoane, camara, finisaje la alegere. Centrala proprie, aer conditionat, contorizare individuala. Lift, parcare, locuri de joaca, spatii verzi. Pret la plata cash. **64.000 €;** ☎0729.276.900/ 0799.666.980 nelu.bitica@romcorezidential.ro

1659. **Titan,** Theodor Pallady, Ozana, dec., et. 1/4, 66 mp, 2018, 2 camere finalitat, pretul nu include TVA, in apropierea hipermarketului Auchan si statiei de M 1 Decembrie. **61.750 €;** ☎0722.468.349 daniel.iancu@zonadesud.ro

1660. **Titan,** Theodor Pallady, Ozana, dec., et. 1/3, 45 mp, 2018, zona Titan, Ozana, langa metroul Nicolae Teclu, spatii comerciale din zona: Auchan Titan, Lidl, Metro. Se accepta orice modalitate de plata. **45.000 €;** ☎0722.468.349 daniel.iancu@zonadesud.ro

1661. **Titan,** Theodor Pallady, Ozana, 10 minute de metrou dec., et. 1/3, 45 mp, 2018, va oferim spre achizitionare un apartament de 2 camere tip studio, aproape de m M Nicolae Teclu, magazine Auchan, Metro, Jumbo, Dedeman, spatii verzi acces rapid metrou. **40.850 €;** ☎0722.468.349 daniel.iancu@zonadesud.ro

1662. **Titan,** Theodor Pallady, Ozana, 5 min de metrou dec., et. parter/2, 54 mp, 2018, 2 camere suprafata 54 mp , 10 min de M 1 Decembrie, zona de case regim de inaltime p+2.Acces rapid catre mijloacele de transport in comun. Finisaje la alegere. **39.900 €;** ☎0722.468.349 daniel.iancu@zonadesud.ro

1663. **Titan,** Theodor Pallady, Ozana, 7min de metrou dec., et. 1/3, 56 mp, 2018, va oferim spre achizitionare un apartament de 2 camere dec., spatios si eficient compartimentat, in cadrul unui complex rezidential nou aflat in constructie, situat in in apropierea metroului; **56.000 €;** ☎0722.468.349 daniel.iancu@zonadesud.ro

1664. **Titan,** Theodor Pallady, Ozana, zona verde dec., et. 1/7, 58 mp, 2018, 2 camere aproape M Nicolae Teclu, etaj intermediar, zona linistita ce ofera conexiune directa cu centrul orasului. Spatii comerciale, Auchan, Ikeea, Dedeman, Jumbo; **62.000 €;** ☎0722.468.349 daniel.iancu@zonadesud.ro

1665. **Titan,** Theodor Pallady, Ozana, zona verde dec., et. 1/5, 50 mp, 2018, 2 camere, 12 min de M 1 Decembrie 1918. Zona foarte buna aproape de spatiile comerciale Titan Auchan, statiile RATB 311, 101, tramvai 40, 19. Nu ezitati de a face o vizionare **45.340 €;** ☎0722.468.349 daniel.iancu@zonadesud.ro

1666. **Titan,** Theodor Pallady, Ozana, zona verde dec., et. parter/5, 2018, 2 camere, Titan Ozana, aproape de mijloacele de transport in comun RATB; **45.500 €;** ☎0722.468.349 daniel.iancu@zonadesud.ro

1667. **Titan,** Theodor Pallady, sector 3 dec., et. parter/5, 67 mp, 2018, direct de la dezvoltator, apartament cu 2 camere spatios, luminos, cu terasa mare, in zona Theodor Pallady, sector 3. Comision zero, **52.345 €;** ☎0722.485.440 office@estimobiliar.ro

1668. **Titan,** Theodor Pallady- Metrou 1 Decembrie 1918 dec., et. parter/5, 55 mp, 2019, apartament 2 camere, dec., 55.25 mp utili, complet finisat si echipat cu centrala termica proprie, calorifere, obiecte sanitare pentru baie, tamplarie PVC, usa metalica, contorizare individuala. **54.000 €;** ☎0722.485.440 office@estimobiliar.ro

1669. **Titan,** Trapezului dec., et. 1/2, 60 mp, 2018, Trapezului, Titan, 2 cam, Prima casa, finalizat. Ansamblu rezidential nou, amplasat in sectorul 3, intr-o zona linistita, aproape de statia de metrou 1 Decembrie 1918. Amplasare ideala, **60.900 €;** ☎0723.243.544/ 0799.929.024 natalin.p@star-construct.ro

1670. **Titan,** Victor Brauner, dec., et. 3/7, 67 mp, 2017, apartament nou de vanzare, cu 2 camere dec.e, cu o suprafata construita 67 mp. Finisaje la alegerea clientului, comision 0, **64.000 €;** ☎0725.985.760 cristina.matei@metropolitanresidence.ro

1671. **Titan,Grigorescu,Camil** Ressu,Ambrozie,metrou,parc semidec., et. 9/10, 56 mp, 1970, zona exceptionala, toate facilitatile, bloc solid, scara civilizata, spatios, luminos, renovat integral, instalatii electrice si sanitare schimbate, usi interior noi, balc mare, parcare, acte ok, accept credit. **74.500 €;** ☎0737.379.900/ 0725.060.020 express.imobiliare@yahoo.com

1672. **Titan,Ozana,** Theodor Pallady, Trapezului, Salajan dec., et. 1/3, 53 mp, 2019, Vanare Apartamente Theodor Pallady- Trapezului, bloc 2019. Parcare inclusa in pret, comision 0% - tva inclus in pret, direct dezvoltator. Ansamblul residential Drumul Gura Fagetului nr 76. **55.700 €;** ☎0724.553.281 sto_gino@yahoo.com

1673. **Titan,Ozana,** Theodor Pallady, Trapezului, Salajan dec., et. 1/3, 53 mp, 2019, Vanare Apartamente Theodor Pallady- Trapezului, bloc 2019. Parcare inclusa in pret, comision 0% - tva inclus in pret, direct dezvoltator. Ansamblul residential, Drumul Gura Fagetului nr 76. **55.700 €;** ☎0724.553.281 sto_gino@yahoo.com

1674. **Titan,Ozana,1** Decembrie 1918,Theodor Pallady dec., et. 1/5, 51 mp, 2018, apartament 2 camere zona Auchan Titan, 5 min. Auchan pret accesibil. **47.780 €;** ☎0730.888.272 andrei.stanciu@zonadesud.ro

1675. **Titan-** Ozana, Metrou 1 Decembrie 1918, sector 3 dec., et. parter/4, 48 mp, 2018, apartament 2 camere, ansamblu rezidential P+4E, lift, finisaje la alegere, centrala termica proprie, calorifere, obiecte sanitare, tamplarie PVC, termopan, usa metalica, instalatii sanitare, **45.771 €;** ☎0770.836.956 alexandru.aldea@estimobiliar.ro

1676. **Titan-metrou** 1 Decembrie 1918, sector 3 dec., et. 5/5, 72 mp, 2019, apartament 2 camere, dec., 72.15 mp utili, complet finisat si echipat cu centrala termica proprie, calorifere, obiecte sanitare pentru bai, tamplarie PVC, usa metalica, contorizare individuala. **63.900 €;** ☎0722.485.440 office@estimobiliar.ro

1677. **Titanul** Nou 2 camere Studio Metrou Nicolae Teclu dec., et. parter/3, 37 mp, 2018, Titanul Nou va ofera spre vanzare un apartament de 2 camere dec. cu o suprafata de 37 mp si o gradina de 10 mp in proprietate situat la numai 8 minute de mers pe jos de metrou Nicolae Teclu; **46.000 €;** ☎0731.169.114/ 0756.565.565 office@titanul-nou.ro

1678. **Titanul** Nou 2 camere, ideal prima casa, dec., et. 1/5, 52 mp, 2018, apartament 2 camere dec. situat intr-un ansamblu rezidential cu un regim de inaltime de P+5E, avand ca termen de finalizare anul 2018, disponibil la etajul 1, avand o suprafata utila de 51,80 mp; **51.000 €;** ☎0756.565.565/ 0731.169.114 office@titan

Imobiliare vânzări 2 CAMERE

1738. **Vatra** Luminoasa, metrou Iancului, Muncii, amenajat semidec., et. 3/10, 51 mp, 1964, bl. reabilitat, etajul 3, semidec., renovat in totalitate, instalatia electrica/ sanitara schimbata, gresie, faianta, parchet, termopan, balcon mare inchis, zona linistita, 5 minute metrou Iancului, Muncii **61.000 €;** ☎0768.198.235

1739. **Verdi,** 2 camere la pret de garsoniera parc dec., et. mansarda/3, 45 mp, 2018, **62.990 €;** ☎0720.714.919 razvan.dumitrescu@catoma.ro

1740. **Victoriei,** Ion Mihalache semidec., et. parter/6, 63 mp, 2018, 2 camere, parter din imobil P+6, Su. 63 mp, terasa proprie de 17 mp, Sc. 95 mp, centrala termica individuala, AC, incalzire prin pardoseala. Finalizare 2018, pret 108.000 Euro + TVA, **108.000 €;** ☎0736.935.106/ 021.321.21.81

1741. **Victoriei,** Romana semidec., et. parter/2, 1930, Apartament central, 2 camere confort 1/semidec., parter/2, st=70mp, boxa 11mp, renovat, curat, liber, intabulat, centrala proprie, gresie, faianta, parchet, termopan, instalatia electrica si sanitara noi. **89.000 €;** ☎0731.144.152

1742. **Victoriei-Nicolae** Titulescu cu loc de parcare semidec., et. parter/10, 38 mp, 1976, 2 camere in zona Victoriei.proprietatea vine la pachet si cu un loc de parcare situat in fata gemului proprietatii. Are instalatii electrice si sanitare noi. Se vinde mobilat si utilat.Detine si boxa. **64.000 €;** ☎0723.095.532 andaros.imob@gmail.com

1743. **Virtutii,** Lacul Morii, dambovita10.ro dec., et. 5/11, 64 mp, 2019, ansamblu rezidential la cateva minute mers pe jos de metrou Petrache Poenaru. Predare sfarsitul anului 2019 2 camere, suprafata 64 mpc (58 mpu), dec., bucatarie inchisa, pret+TVA **74.116 €;** ☎0730.177.245/ 0733.338.647 contact@dambovita10.ro

1744. **Vitan** dec., et. 7/8, 54 mp, 1982, Calea Vitan, Mihai Bravu, dec., renovat, instalatii electrice si sanitare schimbate, gresie, faianta, parchet, termopane, usa metalica, bloc reabilitat, toate actele. **71.000 €;** ☎0732.135.467 ramax2016@yahoo.com

1745. **Vitan** Auchan semidec., et. 2/5, 65 mp, 2011, bloc nou, cf. 1 sporit, lux, semidec., et.2/5, constructie 2011, se vinde complet mobilat si utilat, aer conditionat, centrala termica, UPS, masina de spalat vase si rufe, usor neg., **89.000 €;** ☎0723.707.553 razvanzamfir1@yahoo.com

1746. **Vitan** Auchan, dec., et. 5/6, 46 mp, 2012, va oferim spre vanzare un apartament 2 camere-tip duplex suprafata 46 mp, (an constructie 2012) in zona Piata Bobocica/Fizicienilor cu loc de parcare inclus; **41.000 €;** ☎0727.090.488 radu@proestate.ro

1747. **Vitan** Mall dec., et. 8/9, 60 mp, 1985, Apartament 2 camere, dec., 2 balcoane, 60mp, bloc 1985, reabilitat, mobilat si utilat modern, situat intr-o zona buna cu multe facilitati, 8/9, ideal locuit, investitie, ocazie. **85.000 €;** ☎0730.433.375 imobilandreea10@gmail.com

1748. **Vitan** Mall dec., et. 7/8, 65 mp, 1990, Branduselor, Zizin, confort 1, dec., 2 balcoane, bucatare mare, renovat recent, gresie, faianta, parchet, termopan, usa metalica, situat la 7-8 min metrou, merita vazut. **81.000 €;** ☎0732.135.471

1749. **Vitan** Mall, dec., et. 2/8, 60 mp, 1988, apartament 2 camere, cf. 1, dec., 1988, 2/8, 60 mp, reabilitat, doar termopan, fara imbunatatiri, ideal investitie, locuit, ocazie **77.000 €;** ☎0730.433.375 imobilandreea10@gmail.com

1750. **Vitan** mall, metrou Mihai Bravu, dec., et. 6/9, 61 mp, 2018, direct dezvoltator, TVA inclus, comision 0, imobil nou, caramida, apartament dec., spatios. 61 mp, terasa, finisaje de calitate la alegere, locuri parcare subterane, metrou, parc. **88.500 €;** ☎0725.985.764 cosmin@metropolitanresidence.ro

1751. **Vitan** mall, oferta reala, dec., et. 8/8, 62 mp, 1989, cf.1, dec., spatios, 62 mp, bloc 1989, bloc reabilitat, foarte curat, te poti muta, imbunatatiri moderne: g, f, p, t, usa metalica, AC, balcon inchis, 4 minute de mers pe jos metrou Mihai Bravu. **69.900 €;** ☎0730.433.375 imobilandreea10@gmail.com

1752. **Vitan** Mall, Str. Breaza dec., et. 2/8, 61 mp, 1988, apartament 2 camere, dec., suprafata totala - 61 mp, an constructie 1988, etajul 2/8, bloc reabilitat termic, lift nou spatios, scara curata; necesita renovare completa; pretul usor negociabil; **77.500 €;** ☎0734.345.341 cityinvestestates@gmail.com

1753. **Vitan,** dec., et. 4/10, 55 mp, 1978, apartament de 2 camere in zona Vitan, stadionul Olimpia, pe str. Lugojana, dec., etajul 4 din 10, bloc construit A©n anul 1978 cu o suprafata 55 mp, mobilat, utilat, renovat complet acum 10 ani. **68.000 €;** ☎0722.602.948/ 0727.090.488 andrei@proestate.ro

1754. **Vitan,** dec., et. 3/5, 70 mp, 2011, situat in plan secund, in zona Auchan Vitan, bloc boutique, cu un apartament pe etaj este construit in 2011 pe cadre de beton armat si compartimentat cu caramida tip Porotherm 25 cm. Se vinde ca in poze. **89.000 €;** ☎0727.778.887 daniel.alin.bala@gmail.com

1755. **Vitan,** Auchan, 2 dec.e, terasa, lux dec., et. 3/3, 90 mp, 2018, Profita de discountul de 4500 euro si vino sa te muti in casa ta locuinta! Apartament compus din 2 camere decomandat, terasa (32 mp) in suprafata utila totala de 90 mp. Recomandam vizionare, **78.000 €;** ☎0764.832.071 smartrezidential@yahoo.com

1756. **Vitan,** Auchan, Ramnicul Sarat, direct dezvoltator dec., et. 1/3, 52 mp, 2018, la plata cash se face reducere Fiecare apartament se preda complet finisat cu usa metalica la intrarea in apartament, tamplarie din PVC, parchet laminat, gresie si faianta. **59.999 €;** ☎0762.861.186 smartrezidential@yahoo.com

1757. **Vitan,** cartierul este foarte linistit, dec., et. parter/8, 63 mp, 1993, sunt multe parcuri, apartament 2 camere de vanzare dec. vecini buni an 1993, sunt aproape farmacii, parcuri, mall Vitan, multe magazine, Mega Image este la 200 de m departare, scoala gimnaziala nr 81. **92.000 €;** ☎0726.242.734/ 0730.510.368 nitamihaiandrei@gmail.com

1758. **Vitan,** Casa de Pensii, renovat, ideal investitie, dec., et. 1/2, 56 mp, va propun un apartament cu 2 camere in zona Vitan, Casa de Pensii, cu acces facil catre centru si catre mijloacele de transport in comun. **68.000 €;** ☎0722.732.975 axadomenii@yahoo.com

1759. **Vitan,** Confort City, 2 camere dec., et. 11/12, 65 mp, 2005, confort I, dec., etaj 11 din 12, etajul superior fiind o mansarada pe toata suprafata blocului, 65 mp suprafata utila, renovat recent: gresie, faianta, parchet, termopan, usa metalica; **44.000 €;** ☎0758.230.771 filip@confortcasaimobiliare.ro

1760. **Vitan,** Kaufland, dec., et. 3/4, 56 mp, 1983, ap. 2 camere, renovat recent, lux, aer conditionat, jacuzzi, se vinde complet mobilat, **71.000 €;** ☎0727.386.287

1761. **Vitan,** Mihai Bravu dec., et. 7/8, 55 mp, 1988, Apartament 2 camere dec.e, Vitan Mall. **73.000 €;** ☎0763.999.266

1762. **Vitan,** Mihai Bravu, dec., et. 3/4, 43 mp, 2019, 2 camere, disponibil la etajele 1-3 din P+4. Apartamentul are o Su. de 43 mp, balcon 4.15 mp, Sc. de 57 mp, centrala termica si se va preda finisat. Finalizare septembrie 2019, pret 70.725 euro + TVA. **70.725 €;** ☎0736.935.106/ 021.321.21.81

1763. **Vitan,** Mihai Bravu, dec., et. parter/4, 46 mp, 2019, 2 camere, etaj P/4, su. 46 mp, sc. 55 mp, centrala de apartament, se preda finisat. Termenul de finalizare este septembrie 2019, amplasat la 400 metri de metrou Mihai Bravu. Pret 69.000 euro + TVA. **69.000 €;** ☎0736.935.106/ 021.321.21.81

1764. Vitan, Mihai Bravu, dec., et. 1/5, 54 mp, 2018, la 5 minute fata de metrou Mihai Bravu, 2 camere dec.e 54 mp, parcare subterana contra cost, bloc nou din caramida, centrala propie, bucatarie inchisa. 10 minute pana la parcul Tineretului 78.000 €; ☎0722.248.933 viorel.iosifescu@gmail.com

1765. **Vitan,** Mihai Bravu, 1 min metrou Mihai Bravu dec., et. 4/9, 55 mp, 2019, 2 camere ansamblu rezidential nou, finisaje la alegere incluse in pret, centrala termica proprie, parcari subterane si supraterane, construit pe cadre de beton armat cu caramida Porotherm. **69.500 €;** ☎0786.700.901/ 0786.700.902 vanzari@global-residence.ro

1766. **Vitan,** Mihai Bravu, 2 min metrou Mihai Bravu dec., et. 4/9, 62 mp, 2018, metrou Mihai Bravu, proiect nou, 89.500 A + tva 5%, locuri de parcare subteran si suprateran, finisaje la alegerea clientului incluse in pret; **89.500 €;** ☎0786.700.901/ 0786.700.902 vanzari@globalcityresidence.ro

1767. **Vitan,** Mihai Bravu, 2 min. metrou Mihai Bravu, dec., et. 4/9, 55 mp, 2019, Mihai Bravu, 200 m de metrou Mihai Bravu,2 camere, direct dezvoltator, 79.800 + tva 5%, locuri de parcare subterane si supraterane, spatii comerciale la parter si mezanin. Ansamblu rezidential nou **79.800 €;** ☎0786.700.901 vanzari@globalcityresidence.ro

1768. **Vitan,** Mihai Bravu, 2 min. Mihai Bravu, dec., et. 5/9, 55 mp, 2019, Mihai Bravu , vis a vis de metrou Mihai Bravu2 camere, pozitie excelenta, oferta luna septembrie tva 5 %, finisaje la alegere, centrala termica proprie, ansamblu rezidential nou **69.500 €;** ☎0786.700.901 vanzari@globalcityresidence.ro

1769. **Vitan,** Olimpia dec., et. 7/10, 58 mp, 1979, Etaj 7/10, dec., imobil reabilitat, 58 mpu, renovat recent, mobilat partial, bucatarie mobilata si utilata, aer conditionat. Vec: metrou Dristor, Vitan Mall, Mihai Bravu, Titan, Baba Novac, OVA124045, **72.900 €;** ☎0752.122.883 office@catalog-rezidential.ro

1770. **Vitan,** Ramnicu Sarat, 2 camere lux, terasa 22 mp dec., et. 3/3, 70 mp, 2019, Apartament compus din 2 camere dec.e, terasa foarte mare in suprafata utila totala de 70 mp. Bransat la toate utilitatile orasului. Se accepta credit **72.500 €;** ☎0786.207.692 costin.smartrezidential@gmail.com

1771. **Vitan,** Ramnicul Sarat, comision 0, dec., et. 3/3, 70 mp, 2018, se ofera spre achizionare apartament 2 camere compartimentare dec.a, situat in cladire p+2-4 m, constructia este efectuata pe cadre de beton armat si diafragme, zidaria din caramida porotherm **69.000 €;** ☎0762.861.186 smartrezidential@yahoo.com

1772. **Vitan,** Rin Hotel, semidec., et. 8/12, 46 mp, 2009, 2 camere semidec., mobilat si utilat conform poze, loc de parcare; **50.900 €;** ☎0747.777.767/ 021.323.00.10 office@centralimobiliare.ro

1773. **Voluntari,** dec., et. 2/7, 56 mp, 2018, 900 euro/mp util. Direct dezvoltator, comision 0. Toate apartamentele se predau la cheie, complet finisate si bransate la utilitati, fiecare apartament avand contorizare separata a utilitatilor. **53.340 €;** ☎0764.088.527 dumitrescu.ddana@yahoo.com

1774. **Voluntari,** dec., et. 3/6, 62 mp, 2017, apartament 2 camere si 2 bai. 900 euro/mp util. Complet finisat + bai echipate. Finisaje premium, lift, parcare. Direct dezvoltator, comision 0. Se accepta credit prima casa/ipotecar. **58.050 €;** ☎0764.088.527 dumitrescu.ddana@yahoo.com

1775. Voluntari, dec., et. 4/6, 56 mp, 2017, credit Prima Casa, apartamentul de 2 camere este ideal pentru o familie la inceput de drum. Apartemente finisate, centrala proprie, calorifere, usi interioare, gresie, faianta, parchet. lift, parcare, comision 0. 53.340 €; ☎0764.088.527 dumitrescu.ddana@yahoo.com

1776. **Voluntari,** Afumati, dec., et. 2/6, 2017, 900 euro/mp util. Apartament 2 camere 56.4 mp util+12.9 mp balcon. Se predau complet finisate si baile echipate. Lift, parcare in curte si subterana, finisaje premium. Direct dezvoltator. **53.340 €;** ☎0766.263.277 dumitrescu.ddana@yahoo.com

1777. **Voluntari,** Afumati, dec., et. 1/6, 56 mp, 2018, apartament 2 camere, rate direct la dezvoltator, fara dobanda si fara comision, avans 30-50%. Imobil nou, situat pe bd-ul Voluntari, finisaje la alegere, incluse in pret **53.340 €;** ☎0764.088.527 dumitrescu.ddana@yahoo.com

1778. **Water** Park dec., et. 3/3, 56 mp, 2010, Rin nord Residence (vand urgent ap. 2 cam complet mobilat si utilat). **60.000 €;** ☎0725.155.555 alejandro_v71@yahoo.com

1779. **Water** Park Complex hotelier Rin AirPort dec., et. 3/3, 56 mp, 2010, vand urgent apt 2 cam mobilat si utilat (la cheie), in Rin Nord Residence; **60.000 €;** ☎0725.155.555 alejandro_v71@yahoo.com

1780. Zona de Nord, comision 0, dec., et. 2/4, 57 mp, 2018, dec., 57 mp utili, etaj 2/P+4, predare la chele: gresie, faianta, parchet, centrala termica, incalzire in pardoseala, constructie de caramida, spatii verzi, lift, acces securizat. 62.900 €; ☎0725.500.800 marian@ambasador-home.ro

1781. Zona de Nord, complex rezidential, et. 2/4, 61 mp, 2018, zona de nord ap 2 cam, dec., spatios, terasa, centrala proprie, finisaje lux, incalzire pardoseala, videointerfon, lift, spatii verzi, parcari, paza, locatie lux, ultimele apartamente. 75.500 €; ☎0725.500.800/ 0799.102.501 office@ambasador-home.ro

1782. Zona de Nord, Complex Rezidential, dec., et. 1/4, 61 mp, 2018, zona de nord ap 2 cam, dec., spatios, terasa, centrala proprie, finisaje lux, incalzire pardoseala, videointerfon, lift, spatii verzi, parcari, paza, locatie lux, ultimele apartamente. Te astept. 61.000 €; ☎0799.102.501 oxana@ambasador-home.ro

Imobiliare vânzări 3 CAMERE

Apartamente 3 camere

1. **1 Decembrie** 1918 la metrou, piata Trapezului, dec., et. 8/8, 60 mp, 1974, cf. 2 sporit, bloc reabilitat, terasa fara probleme, dec., geam baie, gresie, faianta, parchet, termopane usa metalica, liber, mobilat si utilat, toate actele, negociabil, **58.000 €;** ☎0728.777.132 office@ramax.ro

2. **1 Decembrie** 1918 metrou, piata Trapezului, dec., et. 5/6, 65 mp, bloc reabilitat, mansarda etajul 5 si 6 cu scara interioara, complet mobilat si utilat, bucatarie mare open space, 2 dormitoare, geam baie, centrala, gresie, faianta, parchet, termopane, usa metalica. **87.000 €;** ☎0728.777.132 office@ramax.ro

3. **1 Decembrie** 1918 stradal, apartament 3 camere dec., et. 1/10, 60 mp, 1978, apartament 3 camere, 1 Decembrie 1918 stradal, situat la etajul 1/10, dec., imbunatatit cu gresie, faianta, termopan, parchet, usa metalica, instalatie pentru centrala termica **70.000 €;** ☎0731.169.114 office@titanul-nou.ro

4. **1 Decembrie** 1918, 5 minute metrou, semidec., et. parter/4, 65 mp, chiar pe Dumitru Pene, bloc reabilitat, complet renovat, instalatii electrice si sanitare schimbate, gresie, faianta, parchet, termopane, usa metalica, aer conditionat, partial mobilat, **74.000 €;** ☎0728.777.132 office@ramax.ro

5. **1 Decembrie** Localitatea, judet Ilfov, apartament recent renovat, centrala termica, etc. Telefon: **45.500 €;** ☎0728.783.078

6. **1 Decembrie** metrou, Titan, Steriadi, dec., et. parter/4, 65 mp, 1971, Titan Auchan, Metrou,Jean Steriadi,bloc termoizolat, 1 baie cada pe colt, 2 dormitoare mobilate modern, living nemobilat, bucataria mobilata/ utilata, gradina, liber; **69.000 €;** ☎0722.274.245/ 0769.647.350

7. **1 Decembrie,** pozitie excelenta, acces metrou, et. 4/11, 78 mp, 2018, ansamblul dispune de o localizare excelenta fiind situat in estul Bucurestiului in cartierul Titan, la doar 400 de metri de Metrou 1 Decembrie 1918 si la doar 10 minute de noul magazin Ikea; **89.500 €;** ☎0799.929.025/ 0725.597.221 aura.c@star-construct.ro

8. **1 Mai** apartament 3 camere semidec., et. 1/4, 87 mp, 2018, **156.200 €;** ☎0749.144.715 marius.manea@catoma.ro

9. **1 Mai,** exclusivist 3 camere cu terasa dec., et. 3/4, 80 mp, 2016, **169.900 €;** ☎0735.551.422 florin.toma@catoma.ro

10. **1 Mai,** piata semidec., et. parter/1, 82 mp, 1938, 1 Mai, Banu Manta, apartament in vila hochparter, 3 camere, 2 balcoane, baie cu geam, grup sanitar, boxa 17 mp demisol, ct, fara imbunatatiri, 5minute de parc Kiseleff, piata, scoli, ideal locuinta, cabinete, birouri **95.000 €;** ☎0731.144.156

11. **1 Mai,** Turda dec., et. 9/10, 73 mp, 1982, Tentant oferta un apartament dec., cu 2 grupuri sanitare, 2 balcoane intr-un bloc reabilitat termic, la etajul 9/10 cu o vedere superba. In apropiere este parcul Regina Maria si metrou Grivita **93.000 €;** ☎0728.330.207 laurentiu.brezeanu@yahoo.com

12. **13 Septembrie** dec., et. 5/8, 60 mp, 2018, apartamente nou, dec., 55 mp, plus boxa de 4m si loc de parcare.Finisaje premium, centrala proprie, balcon generos cu vedere Palatul parlamentului si Hotel Marriott. **105.000 €;** ☎0799.029.194 cateliu.gabriel@catoma.ro

13. **13 Septembrie** dec., et. 1/8, 77 mp, 1990, Decomandat, etaj 1/8, suprafata 77 mp, an constructie1990, toate imbunatatirile, centrala termica, mobilat si utilat modern , stare exceptionala, bloc reabilitat termic, mijloace de transport, acte **108.000 €;** ☎0760.654.543 stanb.concept@gmail.com

14. **13 Septembrie,** apartament cu 3 camere dec., et. 1, 75 mp, 1987, **75.000 €;** ☎0744.770.118 andra.landestate@gmail.com

15. **13 Septembrie,** Panduri, Progresului, dec., et. 5/8, 78 mp, 1991, et. 5/8, dec., renovat (g, f, mocheta), an c-tie. bloc 1991, 1 gr. sanitar si o baie, un balcon, 7 min. viitoarea statie de metrou Academia Militara, 2 ac, calorifere schimbate, bucatarie mobilata **98.500 €;** ☎0723.707.553 razvanzamfir1@yahoo.com

16. **13 Septembrie,** Prosper dec., et. 6/10, 80 mp, 1989, 1989 constructie bloc, dec. 80mp, etaj 6/10, renovat total, instalatii sanitare, electrice si usi noi, gresie, faianta, parchet, termopane, usa metalica, centrala termica, aer conditionat, cadastru, intabulare **89.900 €;** ☎0731.144.153/ 021.231.23.18

17. **13 Septembrie,** Sebastian, dec., et. 7/8, 76 mp, 2001, particular, vand apartament 3 camere, supr. 76 mp, dec.., renovat, mobilat, un grup sanitar, etaj 7/8, strada Motoc nr. 5, langa parcul Sebastian, an constructie 2001, **87.000 €;** ☎0722.804.297 lucikiki@yahoo.com

18. **3 camere/** Londra/ Parcare/Terasa/renovat dec., et. 1/2, 67 mp, 1958, **114.000 €;** ☎0799.029.194 cateliu.gabriel@catoma.ro

19. **Adiacent** Piata Alba Iulia, Decebal. semidec., et. 1/3, 82 mp, 1947, apartamentul se vinde mobilat si utilat, cu boxa la subsol si loc de parcare platit la primarie, plus 98 de metri teren drept folosinta. **109.000 €;** ☎0764.888.888 Roscofita03@yahoo.com

20. **AFI** Cotroceni, semidec., et. parter/8, reabilitat, logie, schimbat instalatii, acte OK, **62.500 €;** ☎0763.339.545

21. **Alexandriei,** finalizat parcare inclusa 94 mp utili dec., et. 2/6, 94 mp, 2018, Alexandriei, imobil nou finalizat, mutare rapida, lift, imobil nou, str. Cristalului, Ratb in fata blocului, bucatarie mobilata si utilata, finisaje la alegere, lift silentios, parcare supraterana. **66.500 €;** ☎0736.380.187/ 0725.597.221 constantin.s@star-construct.ro

22. **Alexandriei,** Penny Market, finalizat, imobil nou dec., et. 3/6, 94 mp, 2017, mutare rapida, lift, str. Cristalului, Ratb in fata blocului, bucatarie mobilata si utilata, finisaje la alegere, lift silentios, parcare supraterană. **64.760 €;** ☎0736.380.187/ 0799.929.024 constantin.s@star-construct.ro

23. **Alexandru** Obregia, dec., et. 3/10, 68 mp, 1970, 3 camere dec.e, vedere mixta, zona foarte curata si accesibila, in apropiere avem piata, centre comerciale, mijloc transport, scoala, gradinita, liceu, statia autobus in fata blocului. **64.500 €;** ☎0724.724.128 alexalinoprea@yahoo.com

24. **Alexandru** Obregia, dec., et. 6/9, 64 mp, 1970, 3 camere, dec.e, 700 m de metrou Piata Sudului, frontul 2 de blocuri, vedere spate, orientare est, fara bloc in fata, scara curata, luminos, linistit, curat, semi-mobilat/ utilat, accepta credit **63.500 €;** ☎0720.451.235

25. **Alexandru** Obregia, Covasna, dec., et. 10/10, 59 mp, 1970, ID: 5283, Alexandru Obregia, Covasna, 3 camere confort 1, dec. etaj 10/10, suprafata 59 mp, an constructie 1970. Are ferestre cu geam termopan. Blocul este reabilitat. Loc de parcare. Necesita renovare. **57.500 €;** ☎0738.685.854/ 0729.842.974

26. **Amzei** ultracentral, dec., reabilitat, et 3/6 neamenajat, vedere mixta, 72 mp, 2 bai, balcon vedere piata Amzei, 1960. Agentie. **98.000 €;** ☎0722.502.292

27. **Andronache,** Popasului, Matei Milo, dec., et. 2/2, 80 mp, 2007, Pipera, vis a vis de Avangarde nr. 1 rezidential, finisat, aerisit, loc parcere, boxa, oferta, **73.000 €;** ☎0722.519.460

28. **Ansamblu** residential Mihai Bravu, metrou, dec., et. 3/9, 87 mp, 2018, apartament nou, dec., bucatarie inchisa, doua grupuri sanitare, finisaje la alegere. Constructia e din cadre de beton si pereti din caramida porotherm. Incalzire prin pardoseala, fatade ventilate. **125.000 €;** ☎0725.985.762 roxana.panculescu@metropolitanresidence.ro

29. **Antiaeriana,** 3 camere, bloc finalizat dec., et. 6/6, 67 mp, 2018, Antiaeriana, 3 camere, racordat la toate utilitatile, oferta promotionala pana in data de 28.02.2019 **44.900 €;** ☎0737.282.225/ 0771.225.027 vanzari@oxyresidence.ro

30. **Antiaeriana-** 3 camere, bloc nou din caramida dec., et. 3/6, 61 mp, 2018, racordat la utilitati. Pentru plata prin credit solicita o oferta personalizata direct de la biroul de vanzari. **52.900 €;** ☎0737.282.225/ 0771.225.027 vanzari@oxyresidence.ro

31. **Aparatori** Patriei, adiacent semidec., et. 1/3, 61 mp, 2018, Apartament doua camere disponibil pe etaj intr-un bloc nou la cca 8-10 minute de Aparatori Patriei, finisaje la alegere, compartimentat foarte bine, **55.900 €;** ☎0720.063.459/ 0735.872.987 radu.diaconu@sudrezidential.ro

32. **Aparatorii** Patriei dec., et. 2/11, 55 mp, 2018, Metropolitan Metalurgiei este proiectul rezidential pe care il vei numi de acum, acasa. Localizat in zona de sud a Bucurestiului, aproape de statia de metrou Dimitrie Leonida, **55.000 €;** ☎0721.805.158/ 0722.297.332 gabriela@metropolitanresidence.ro

33. **Aparatorii** Patriei dec., et. 5/8, 72 mp, 1983, Procapital Development ofera spre vanzare un superb apartament de 3 camere, confort 1, cu o suprafata utila de 72 mp, situat la etajul 5 din p+8 al unui bloc construit in anul 1989 **92.000 €;** ☎0720.888.053 calciu.razvan@procapitald.ro

34. **Aparatorii** Patriei finalizat, mutare imediata dec., et. 10/11, 72 mp, 2018, Ratb in fata imobilului. Acceptam prima casa. Balcon. Gresie, faianta, parchet, termopan, centrala, calorifere, contorizare separata. Structura din beton, pereti caramida, izolatie termica exterior 10 cm. **69.050 €;** ☎0748.631.811 cristina@star-construct.ro

35. **Aparatorii** Patriei, dec., et. parter/6, 55 mp, 2018, apartament 3 camere spatios, complet finisat si racordat la toate utilitatile. Acces rapid la metrou, spatii de joaca, spital, scoli, gradinite. Comision 0. **49.000 €;** ☎0735.222.575 cosmin.topai@zonadesud.ro

36. **Aparatorii** Patriei, dec., et. 3/6, 88 mp, 2018, vanzare apartament 3 camere 88 mp,dec. la 3 minute de metrou. Finisaje incluse. Centrala termica si calorifere, racordat la toate utilitatile. Direct dezvoltator, comision 0%, **63.900 €;** ☎0722.204.951 bogdan.tomegea@zonadesud.ro

37. **Aparatorii** Patriei, 3 camere, bloc finalizat dec., et. parter/3, 72 mp, 2019, Metrou Aparatorii Patriei 10 minute, compartimentare practica pentru spatii utile, cu balcon si finisaje de foarte buna calitate, cu materiale din import, la alegere, in buget consistent. **64.000 €;** ☎0787.672.423

38. **Aparatorii** Patriei, apartament 3 camere, 2 bai dec., et. 1/10, 79 mp, 2018, Apartament 3 camere, 2 bai, Aparatorii Patriei. imobilul se vinde finisat complet, contorizat individual si bransat la toate utilitatile orasului. Se accepta orice tip de credit bancar (avans min 5%) **74.000 €;** ☎0738.294.929/ 031.404.01.11 magazinul.imobiliar@gmail.com

39. **Aparatorii** Patriei, Berceni, dec., et. parter/3, 73 mp, 2018, bloc nou finalizat, la doar 8 minute distanta de metrou Aparatorii Patriei, 3 camere spatios, dotat cu 2 grupuri sanitare, mutare rapida **67.000 €;** ☎0787.525.631 alexandrugvr@gmail.com

40. **Aparatorii** Patriei, Mariuca, dec., et. 1/8, 66 mp, 1986, ID:5162, Aparatorii Patriei, Mariuca, 3 cam, conf 1, dec, etaj 1/8, sup 66 mp, an constructie 1986. Are ferestre cu geam termopan, parchet, gresie, faianta, usa metalica. Este la 10 min de mers pana la metrou. **73.000 €;** ☎0729.842.974/ 0738.685.854

41. **Aparatorii** Patriei, Mariuca, dec., et. 6/8, 70 mp, 1982, ID:5349, Ap. Patriei, Mariuca, 3 camere, confort 1, dec., etaj 6/8, suprafata 70 mp, an constructie 1982, are 2 bai. Are ferestre cu geam termopan, parchet, gresie, faianta, usa metalica. La 5 min de metrou. **71.000 €;** ☎0738.685.854/ 0729.842.974

42. **Aparatorii** Patriei, Metalurgiei, semidec., et. 1/5, 64 mp, 2018, 3 camere, confort 1, langa statia Ratb, 800 m fata de metrou, bloc nou, compartimentare caramida, finisat complet, contorizare separata, centrala proprie, avans minim 5%, discount pentru plata cash. **63.000 €;** ☎0729.572.570/ 0724.205.825 contact@sudrezidential.ro

43. **Apartament** 3 camere **71.000 €;** ☎0722.459.956 iacobdaniel@galaxyimob.ro

44. **Apartament** cochet in vila curte 90mp in proprietate - Popa Nan semidec., et. parter/1, 87 mp, 1946, **120.000 €;** ☎0723.704.511 alina.niculae@galaxyimob.ro

45. **Arcul** de Triumf dec., et. 6/7, 1961, Renet Real Estate Network are deosebita placere de a va prezenta un apartament de 3 camere langa Arcul de Triumf! **138.000 €;** ☎+40736013770 alex@alexandrudobrea.ro

46. **Arcul** de Triumf, Clucerului, 1 Mai, Casin dec., et. 6/8, 88 mp, 1980, particular, str Nicolae Racota, spatios, se vinde complet mobilat si utilat lux, compus din bucatarie, living, dining, dormitor, 2 grupuri sanitare, dressing, spatiu depozitare. Lux. Panorama superba; **133.000 €;** ☎0766.971.671

47. **Arena** Nationala, strada Herta dec., et. 3/10, 75 mp, 1984, apartament 3 camere, dec., balcon 7,5 mp, parchet, gresie, mobilat nou, wc de serviciu, douа lifturi, bucatarie mare, negociabil, **80.000 €;** ☎0737.778.263

48. **Atlas** Park, Jandarmeriei - Baneasa dec., et. parter/5, 113 mp, 2018, apartament 3 camere cu suprafata utila totala de 113.5 mp situat la parter. **178.500 €;** ☎0728.681.819 andreicatalinpalade@yahoo.com

49. **Atlas** Park, Jandarmeriei, Baneasa, dec., et. 3/5, 80 mp, 2018, Atlas Park, apartament 3 camere cu suprafata utila totala de 80 mp situat la etajul 3/5. **138.000 €;** ☎0728.681.819/ 0767.708.916 andreicatalinpalade@yahoo.com

50. **Auchan** Militari dec., et. 10/10, 80 mp, 2018, loc parcare gratuit CVC, bucatarie inchisa, 2 bai cu geam exterior, caramida Porotherm 30 cm, fara grinzi, fatada ventilata StacBond, izolat vata minerala bazaltica, finisaje la alegere **80.210 €;** ☎0725.210.210 contact@transparentresidence.ro

51. **Auchan** Militari, dec., et. parter/10, 70 mp, 2018, Auchan Militari, sector 6, ap. 3 camere, baie cu geam exterior, loc parcare cu CVC, fatada ventilata Stacbond, tamplarie aluminiu, geam termopan duplex, finisaje la alegere 30 eur/mp, **70.180 €;** ☎0725.210.210 contact@transparentresidence.ro

52. **Auchan** Militari, dec., et. 1/10, 78 mp, 2018, Auchan Militari, sector 6, loc parcare CVC, bucatarie inchisa, baie cu geam exterior, caramida Porotherm 30 cm, fara grinzi, fatada ventilata Bond, izolat vata minerala bazaltica Rockwool, **77.960 €;** ☎0725.210.210 contact@transparentresidence.ro

53. **Auchan** Militari, dec., et. 4/10, 78 mp, 2018, loc parcare gratuit CVC, bucatarie inchisa, 2 bai cu geam exterior, caramida Porotherm 30 cm, fara grinzi, fatada ventilata StacBond, izolat vata minerala bazaltica, finisaje la alegere. **77.960 €;** ☎0725.210.210 contact@transparentresidence.ro

54. **Auchan** Militari, dec., et. demisol/10, 62 mp, 2018, Militari, Auchan, sector 6, loc parcare CVC, bucatarie inchisa, baie cu geam exterior, caramida Porotherm 30 cm, fara grinzi, fatada ventilata Bond, izolat vata minerala bazaltica, finisaje la alegere. **52.145 €;** ☎0725.210.210 contact@transparentresidence.ro

55. **Auchan** Militari, 2 bai, ap 3 cam, demisol, dec., et. demisol/10, 62 mp, 2018, Militari, Auchan, loc parcare CVC, bucatarie inchisa, baie cu geam exterior, caramida Porotherm 30 cm, fara grinzi, fatada ventilata Bond, izolat cu vata minerala bazaltica, finisaje la alegere, **52.145 €;** ☎0733.822.822 contact@transparentresidence.com

56. **Auchan** Militari, ap 3 cam, et 10, 2 bai, dec., et. 10/10, 80 mp, 2018, Militari, Auchan, loc parcare CVC, bucatarie inchisa, baie cu geam exterior, caramida Porotherm 30 cm, fara grinzi, fatada ventilata Bond, izolat cu vata minerala bazaltica, finisaje la alegere, **80.210 €;** ☎0733.822.822 contact@transparentresidence.com

57. **Auchan** Militari, ap 3 cam, et 3, 2 bai, dec., et. 3/10, 78 mp, 2018, Militari, Auchan, loc parcare CVC, bucatarie inchisa, baie cu geam exterior, caramida Porotherm 30 cm, fara grinzi, fatada ventilata Bond, izolat cu vata minerala bazaltica, finisaje la alegere, **78.310 €;** ☎0733.822.822 contact@transparentresidence.com

58. **Auchan** Militari, ap 3 cam, et 3, 2 bai, dec., et. 3/10, 78 mp, 2018, Militari, Auchan, loc parcare CVC, bucatarie inchisa, baie cu geam exterior, caramida Porotherm 30 cm, fara grinzi, fatada ventilata Bond, izolat cu vata minerala bazaltica, finisaje la alegere, **77.960 €;** ☎0733.822.822 contact@transparentresidence.com

59. **Auchan** Militari, ap 3 cam, et 6, 2 bai, dec., et. 6/10, 78 mp, 2018, Militari, Auchan, loc parcare CVC, bucatarie inchisa, baie cu geam exterior, caramida Porotherm 30 cm, fara grinzi, fatada ventilata Bond, izolat cu vata minerala bazaltica, finisaje la alegere. **77.960 €;** ☎0733.822.822 contact@transparentresidence.com

60. **Auchan** Militari, ap. 3 cam., demisol, 2 bai dec., et. demisol/10, 62 mp, 2018, Militari, Auchan, loc parcare CVC, bucatarie inchisa, baie cu geam exterior, caramida Porotherm 30 cm, fara grinzi, fatada ventilata Bond, izolat cu vata minerala bazaltica, finisaje la alegere **51.803 €;** ☎0733.822.822 contact@transparentresidence.com

61. **Auchan** Titan, ap. superb, 3 camere si parcare dec., et. 1/3, 86 mp, 2019, birou dezvoltator, promo ap 3 cam., zona noua de case - vile, scoala si gradinita la cateva min. Peretii din caramida, baile utilate, centrala termica proprie, Plata 80% avans. Finalizare 2019 **67.500 €;** ☎0738.192.515 laura@activeestate.ro

62. **Auchan,** Militari, ap 3 cam, et 1, 2 bai dec., et. 1/10, 78 mp, 2018, Militari, Auchan, loc parcare CVC, bucatarie inchisa, baie cu geam exterior, caramida Porotherm 30 cm, fara grinzi, fatada ventilata Bond, izolat cu vata minerala bazaltica, finisaje la alegere. **78.310 €;** ☎0733.822.822 contact@transparentresidence.com

63. **Auchan,** Militari, ap 3 cam, et 9, 2 bai dec., et. 9/10, 78 mp, 2018, Militari, Auchan, loc parcare CVC, bucatarie inchisa, baie cu geam exterior, caramida Porotherm 30 cm, fara grinzi, fatada ventilata Bond, izolat cu vata minerala bazaltica, finisaje la alegere. **78.310 €;** ☎0733.822.822 contact@transparentresidence.com

64. **Aviatiei** Metrou dec., et. 2/4, 75 mp, 1984, Metrou Aurel Vlaicu la 2 minute ,5 minute de Promenada Mall,10 minute de Herastrau, 3 balcoane, 2 grupuri san

Imobiliare vânzări 3 CAMERE

116. **Berceni,** Bulevardul Metalurgiei, Metro, Auchan, dec., et. 2/5, 70 mp, 2017, 3 camere etajul 2, Bulevardul Metalurgiei, Berceni. Blocul este construit, mutarea se face in vara anului 2018. Finisajele sunt la alegere: gresie, faianta, parchet, usi. Accept orice tip de credit, **71.000 €;** ☎0799.877.999/ 0733.182.994 cosmin@sudrezidential.ro

117. **Berceni,** casa la pret de apartament, dec., 80 mp, 2017, structura beton, caramida porotherm, termoizolatie 10 cm, finisaje la alegere, toate utilitatile, localizata pe Str. Intrarea Viilor nr. 23, pod finisat 35 mp, teren liber 25 mp, loc parcare, **73.500 €;** ☎0768.397.773/ 0764.180.052 office@nemarimobiliare.ro

118. **Berceni,** casa la pret de apartament, teren 60 mp, dec., 80 mp, 2017, cel mai bun pret structura beton, caramida porotherm, termoizolatie 10 cm, finisaje la alegere, toate utilitatile, localizat Str. Intrarea Viilor nr. 23, pod locuibil 35 mp, loc parcare, curte 60 mp, **77.200 €;** ☎0768.397.773/ 0764.180.052 office@nemarimobiliare.ro

119. **Berceni,** Constantin Brancoveanu dec., et. 1/10, 70 mp, 1976, ID: 5358. Apartamentul se afla pe Bd. Constantin Brancoveanu, aproape de intersectia cu Luica. 3 camere dec., cu imbunatatiri, et 1/10, an ocnstr 1976, 70 mp, se accepta credit. **68.000 €;** ☎0729.842.974/ 0738.685.854

120. **Berceni,** Covasna semidec., et. parter/4, 67 mp, 1969, ID: 5242. Apartamentul se afla pe Strada Covasna, intre Alexandru Obregia si Constantin Brancoveanu. 3 camere semidec., cu imbunatatiri, P/4, 67 mp, an constructie 1969. Se accepta credit **62.000 €;** ☎0729.842.974/ 0738.685.854

121. **Berceni,** Covasna, et. 2/4, 3 cam., cf. 1, liber, ap. fara imb. suplimentare, **62.500 €;** ☎0764.182.655

122. **Berceni,** Covasna, Dorohoi, semidec., et. parter/4, 67 mp, 1970, ID:5204, Berceni, Covasna, Dorohoi, 3 camere, confort 1, semidec., etaj p/4, suprafata 67 mp, an constructie 1970, geam la baie. Renovat complet. Are centrala proprie si loc de parcare platit. **59.900 €;** ☎0738.685.854/ 0729.842.974

123. **Berceni,** Covasna, Somesul Mare semidec., et. 3/4, 68 mp, 1969, ID:4128, Berceni, Covasna, Somesul Mare, 3 camere, confort 1, semidec., etaj 3/4, suprafata 68 mp, an constructie 1969. Apartamentul nu are imbunatatiri. Are boxa la subsol. Se accepta credit **62.000 €;** ☎0738.685.854/ 0729.842.974

124. **Berceni,** Covasna, Somesul Mic semidec., et. 2/4, 67 mp, 1969, ID: 5226, Berceni, Covasna, Somesul Mic, 3 camere,confort 1, semidec., etaj 2/4, suprafata 67 mp, an constructie 1969. Blocul este reabilitat. Are geam la baie, loc de parcare. Se accepta credit. **65.000 €;** ☎0738.685.854/ 0729.842.974

125. **Berceni,** Dimitrie Leonida dec., et. 2/10, 79 mp, 2018, apartamente foarte spatioase si luminoase, avand compartimentari din caramida porotherm, fatada ventilata, bransamente individuale, centrala termica proprie, finisaje lux la alegere, **75.000 €;** ☎0725.985.760 cristina.matei@metropolitanresidence.ro

126. **Berceni,** Dimitrie Leonida dec., et. 2/10, 73 mp, 2018, direct dezvoltator! Apartament 3 camere, dec., 4 min metrou, 73mp-72000 euro, tva inclus, finisaje incluse. **72.000 €;** ☎0725.985.760 cristina.matei@metropolitanresidence.ro

127. **Berceni,** Dimitrie Leonida, dec., et. 5/5, 76 mp, 2016, 3 camere, metrou Leonida, proprietar, mutare imediata, zona ideala, rezidential. **72.000 €;** ☎0773.903.372/ 0747.121.325 office@ansambluri-noi.ro

128. **Berceni,** Dimitrie Leonida, dec., et. 3/10, 79 mp, 2018, compartimentare excelenta, finisaje incluse, tva inclus, contorizat/ bransat individual, **75.000 €;** ☎0725.985.760 cristina.matei@metropolitanresidence.ro

129. **Berceni,** Dimitrie Leonida, semidec., et. parter/5, 53 mp, 2018, vand apartament cu 3 camere, la 5 minute de mers pe jos fata de statia de metrou Dimitrie Leonida. Se accepta credit Prima casa. La plata cash ofer discount 5%. Direct dezvoltator, comision 0 **49.900 €;** ☎0720.544.781/ 0724.112.489 mmicica_88@yahoo.com

130. **Berceni,** Dimitrie Leonida, Metalurgiei, dec., et. 5/11, 79 mp, 2018, bloc nou, apartament 3 camere, (balcon inclus), bloc nou, etaj intermediar, finisat la alegerea clientului, bransat si contorizat individual. Direct dezvoltator. **75.000 €;** ☎0725.985.760/ 0726.943.143

131. **Berceni,** Emil Racovita, Al. Niculitel semidec., et. 3/4, 68 mp, 1970, ID:5017. Berceni, Emil Racovita, Al.Niculitel, 3 camere confort 1, semidec., etaj 3/4, suprafata 68 mp, an constructie 1970, geam la baie. Renovat complet. Bloc reabilitat. Se accepta credit. **65.000 €;** ☎0738.685.854/ 0729.842.974

132. **Berceni,** Giurgiului, Luica, dec., et. 4/5, 110 mp, 2018, oferta apartament 4 camere pe 2 etaje tip duplex cu scara interioara, bloc nou 2018, loc parcare inclus pe baza de bariera, centrala proprie, 2 bai, finisaje la alegere, direct dezvoltator. Comision 0% **65.600 €;** ☎0726.375.629 cristian.mocanu@zonadesud.ro

133. **Berceni,** Grand Arena stradal , dec., et. 1/3, 64 mp, 2018, Ap de 3 camere prezentat are suprafata utila de 63.45 mp si se vinde finisat cu materiale de cea mai buna calitate.Locatia acestui proiect permite un acces rapid catre RATB, 2 scoli centre comerciale, **60.000 €;** ☎0724.205.825/ 0722.478.920

134. **Berceni,** Grand Arena, dec., et. 3, 84 mp, 2018, Grand Arena, disponibil imediat, se pot alege finisajele, ansamblu rezidential, fara comision, direct dezvoltator. **67.500 €;** ☎0723.202.593/ 0721.746.100 robertesimion@yahoo.com

135. **Berceni,** Ionescu Gheorghe semidec., et. 7/8, 68 mp, 1983, ID: 5250. Apartamentul se afla pe strada Ionescu Gheorghe la 7 minute de metrou Aparatorii Patriei. 3 camere semidec, fara imbunatatiri, et 7/8, 68 mp, an constr 1983, 3 bai. Se accepta credit, **67.000 €;** ☎0729.842.974/ 0738.685.854

136. **Berceni,** Metalurgiei, 3 camere dec.e dec., et. 5/5, 2018, Metalurgiei, Metro Berceni, 5 minute fata de Ratb, constructie noua, decoandat 3 camere, gresie, faianta, parchet, usi de interior, centrala termica proprie, utilitati sect. 4, credit, 0 comision. **67.000 €;** ☎0733.374.103/ 0721.888.400 georgeta@sudrezidential.ro

137. **Berceni,** Metalurgiei, ocazie dec., et. 7/10, 63 mp, 1975, etaj 7/10, dec., acte ok liber. Necesita renovare. Bloc linistit, pozitie excelenta. Se accepta si credit bancar. Ocazie, in imediata apropiere se afla piata, magazine, mijloace de transport **56.000 €;** ☎0770.805.447 agentie2@mauwis.ro

138. **Berceni,** Metalurigiei, Obregia, Cultural, dec., et. 3/10, 70 mp, 1969, apartament etaj 3/10 dec. Cultural curat parchet aer conditionat usa metalica langa piata Cultural aproiere Grad Aena Lidl metroul P-ta Sudului 10 minute liceu scoli gradinite parcuri, **65.000 €;** ☎0722.217.638 viofull@yahoo.com

139. **Berceni,** metrou 300 m, dec., et. 2/6, 88 mp, 2018, Berceni, metrou (300 m) apartament 3 camere 2 bai, loc parcare gratuit, pret promo pentru plata cash.Se preda la cheie complet finisat, comision 0, direct dezvoltator; **63.900 €;** ☎0737.500.377 mihai.nastase@zonadesud.ro

140. **Berceni,** Metrou Aparatorii Patriei, Metalurgiei dec., et. 5/5, 101 mp, 2017, apartamentul scos la vanzare va fi predat in vara acestui an, blocul este construit, se lucreaza la finisaje. Dispune de spatiu de depozitare, debara, este complet dec.. Suprafata de 101 mp utili **86.000 €;** ☎0799.877.999 cosmin@sudrezidential.ro

141. **Berceni,** metrou Aparatorii Patriei, negociabil dec., et. 2/4, 88 mp, 2019, Berceni, metrou Aparatorii Patriei, apartament in bloc nou Eden Home, negociabil, predare la cheie, direct dezvoltator, comision 0, finisaje calitate superioara, p+4, cu lift. **77.500 €;** ☎0722.204.952

142. **Berceni,** metrou Aparatorii Patriei, negociabil dec., et. 1/4, 79 mp, 2019, Berceni, metrou Aparatorii Patriei, apartament in bloc nou, Eden Home, negociabil, predare la cheie, direct dezvoltator, comision 0, finisaje calitate superioara, p+4, cu lift. **71.800 €;** ☎0722.204.952

143. **Berceni,** metrou Dimitrie Leonida dec., et. 7/7, 87 mp, 2017, apartament 3 camere dec., 87 mp utili, situat in zona Berceni, cu acces facil catre statia de Metrou Dimitrie Leonida. Locuinta este disponibila intr-un imobil nou construit; **77.900 €;** ☎0726.171.129 gina@sudezidential.ro

144. **Berceni,** metrou Dimitrie Leonida dec., et. 3/10, 79 mp, 2018, apartament trei camere spatios, doua bai, dec., ansamblu rezidential nou, constructie caramida, racordat la toate utilitatile, contorizat separat. Finisaje la alegere, parcare subterana. Comision 0 % **75.000 €;** ☎0725.985.762 roxana.panculescu@metropolitanresidence.ro

145. **Berceni,** metrou Dimitrie Leonida (fosta IMGB) dec., et. parter/5, 52 mp, 2018, Berceni (IMGB), 3 camere, finisat complet, ansamblu rezidential, 5 min pana la metrou, geamuri termopan, vedere stradala, constructie 2018, TVA inclus, disponibil imediat **49.900 €;** ☎0731.308.398 george@sudrezidential.ro

146. **Berceni,** metrou Dimitrie Leonida, dec., et. 3/11, 80 mp, 2018, dec., foarte bine compartimentat, spatios, 80 mp cu o terasa de 9 mp, 2 gr sanitare cu finisaje de cea mai buna calitate. Apartamentul poate fi achizitionat direct de la dezvoltator, fara comision. **75.000 €;** ☎0725.985.764 cosmin@metropolitanresidence.ro

147. **Berceni,** metrou Dimitrie Leonida, dec., et. 2/11, 80 mp, 2018, dec., spatios, 82 mp cu terasa 10 mp, Imobil nou, caramida, finisaje de foarte buna calitate, la alegere, locuri parcare subterane, apropiere metrou, Metro, Auchan, direct dezvoltator, comision 0. **74.000 €;** ☎0725.985.764 cosmin@metropolitanresidence.ro

148. **Berceni,** metrou Dimitrie Leonida, fosta IMGB dec., et. 2/5, 67 mp, 2018, Apartament 3 camere open space, 67.62 mp utili, etaj intermediar, finisat complet, disponibil imediat, ansamblu rezidential, vedere stradala, toate utilitatile, lift, **63.900 €;** ☎0731.308.398 george@sudrezidential.ro

149. **Berceni,** oferta ap cu 3 cam, 300 m metrou dec., et. 1/6, 88 mp, 2019, comision 0, decomnadat, 2 gr sanitare, centrala de ap, se preda compplet finisat cu g, f, p, t, um, ct, obiecte sanitare, balcon inchis, loc de parcare inclus. Pretul este pt varianta de cash. **63.900 €;** ☎0737.500.384 zina.epure@zonadesud.ro

150. **Berceni,** Piata Resita, semidec., et. 8/10, 1980, confort 1, 2 grupuri sanitare, fara imbunatatiri, termopan. **65.000 €;** ☎0745.067.409

151. **Berceni,** piata Resita, chiar pe Huedin, dec., et. 4/4, 67 mp, bloc 4 etaje, reabilitat, terasa fara probleme, gresie, faianta, parchet, termopane, usa metalica, aer conditionat, curat, toate actele. **67.000 €;** ☎0728.777.132 office@ramax.ro

152. **Berceni,** Piata Sudului, dec., et. 3/4, 63 mp, fix 1 statie metrou apartament 3 camere confort 1 dec. curat mobilat utilat ej 3/4 cadastru intabulare usor negociabil la fata locului. **64.000 €;** ☎0720.039.035/ 0761.609.243 columbia.imobiliar@yahoo.com

153. **Berceni,** Piata Sudului, comision 0% semidec., et. 7/10, 77 mp, 1979, 1979 anul constructiei, oferta vanzare apartament 3 camere pe Bulevardul Alexandru Obregia, structura de beton, etaj 7/10, 77 mp, confort 1, geam la baie, comision 0%. www.realkom.ro **73.500 €;** ☎0736.333.063 florin.stanica@realkom.ro

154. **Berceni,** Resita, Almasu Mic dec., et. 4/4, 66 mp, 1978, ID: 4881. Apartamentul se afla pe strada Almasul Mic, la 4 statii de metrou Piata Sudului, Mall Sun Plaza. 3 camere dec., an constr 1978, 66 mp, et 4/4. Se accepta credit, **52.000 €;** ☎0729.842.974

155. **Berceni,** str. Govora, dec., et. 3/4, 71 mp, 1981, soseaua Oltenitei, strada Govora, apartament compus din 3 camere, dec., etaj 3 din 4, intr-un bloc construit in anul 1981. Apartamentul necesita renovare. Bloc reabilitat **72.000 €;** ☎0731.602.907/ 0755.680.215 ionut.imobiliare2011@gmail.com

156. **Berceni,** Turnu Magurele dec., et. 6/10, 70 mp, 1974, ID: 5384, Berceni, Turnu Magurele, bloc tip C, 3 camere, confort 1, dec., etaj 6/10, suprafata 70 mp, an constructie 1974. Are parchet in rest trebuie renovat **63.000 €;** ☎0738.685.854/ 0729.842.974

157. **Berceni,** zona Dimitrie Leonida, dec., et. 1/7, 2019, apartament cu 3 camere dec., foarte bine compartimentat ce dispune de: loc parcare, spatii verzi, aproprierea de statia de metrou, magazine, scoli. Se preda la cheie, finisajele fiind la alegere **76.000 €;** ☎0728.888.168 sorin@sudrezidential.ro

158. **Bld.** Brancoveanu, Izvorul Crisului semidec., et. 3/4, 67 mp, 1970, ID:5147, Bld. Brancoveanu, Izvorul Crisului, 3 camere, confort 1, semidec., etaj 3/4, suprafata 67 mp, an ct 1970. Are ferestre cu geam termopan, parchet, gresie, faianta, usa metalica. Loc de parcare, **68.000 €;** ☎0729.842.974/ 0738.685.854

159. **Bld.** Magheru, sector 1, et. parter/10, 85 mp, 1977, apartament 3 camere Bulevardul Magheru-stradal-consolidat fara bulina. **105.000 €;** ☎0740.147.959 bashirarabu@yahoo.ca

160. **Bragadiru,** dec., et. 4/6, 67 mp, 2009, Vand apartament 3 camere, tip duplex in Bragadiru **43.000 €;** ☎0741.070.050 andreea.gheorghe89@yahoo.com

161. **Bragadiru,** Cartier Independentei, dec., et. 2/3, 2018, vanzare apartament 3 camere dec. situtat la etajul 2/3 cu suprafata de 80 mp, 2 grupuri sanitare, bucatarie inchisa, 2 balcoane. Loc de parcare inclus, toate utilitatile. Pret 51.000 euro. **51.000 €;** ☎0771.283.084 georgiana.barbu@bragadiruresidenceexclusiv.ro

162. **Bragadiru,** strada Monumentului dec., et. 1/3, 102 mp, 2016, Apartament 3 camere, spatios, situat la etajul 1/3, in bloc finalizat, amplasat stradal, cu 102 mp utili, compus din living, baie, bucatarie, 2 dormitoare, 2 balcoane, cu loc de parcare asigurat. **58.000 €;** ☎0773.911.552/ 0760.199.162 office@bragadiruresidenceexclusiv.ro

163. **Brancoveanu** dec., et. parter/3, 114 mp, 2018, Apartament 3 camere Brancoveanu plus curte de 50 mp, intr-un imobil finalizat cu acte gata. Mutare imediata. Vecinatati: metrou Brancoveanu, Parcul Tineretului, Oraselul Copilor. **115.000 €;** ☎0724.808.488/ 0725.597.221 george.t@star-construct.ro

164. **Brancoveanu** - Eroii Revolutiei, dec., et. 1/3, 70 mp, 2018, 3 camere dec.e, et.1/3, 2 bai, comision 0% - direct dezvoltator, 2 bai, 2 balcoane, high end - finisaje premium, imobil de locuinte p+3e, finalizat in 2018, cu acces privat, **91.500 €;** ☎0762.989.889 alex.smartrezidential@gmail.com

165. **Brancoveanu** metrou dec., et. 7/8, 70 mp, 1985, vis a vis de intrarea in parcul Tineretului si 300 m de metrou Brancoveanu. Luminos, bine organizat, mobilat si semiutilat, total renovat, bloc f civilizat, coloane apa schimbate, 2 bai cu geam ext., 2 balcoane. **108.000 €;** ☎0744.626.937 Aime2623@yahoo.com

166. **Brancoveanu,** 3 camere, confort I, dec., et. 6/10, 70 mp, 1974, balcon, cadastru + intabulare, proprietar. Pret negociabil. **63.000 €;** ☎0722.637.990

167. **Brancoveanu,** 3 dec.e, lux, comision 0% dec., et. 4/5, 74 mp, 2018, Va propunem catre vanzare un apartament de 3 camere perfect dec., situat in zona Berceni, Brancoveanu. Constructia face parte dintr-un complex de 10 blocuri si este construita pe cadre de beton. **83.000 €;** ☎0764.832.071 smartrezidential@yahoo.com

168. **Brancoveanu,** 5 min. metrou, ultralux dec., et. 3/3, 89 mp, 2018, Imobilul p+3e este situat intr-o zona linistita langa Oraselul Copiilor, la 5 min. de mers pe jos de statiile pentru mijloacele de transport in comun 116, 141, 232, si de statia de metrou Brancoveanu, **114.800 €;** ☎0764.832.071 smartrezidential@yahoo.com

169. **Brancoveanu,** Berceni dec., et. 1/4, 81 mp, 2018, Apartament 3 camere dec.e, finisaje lux, premium, etaj 1, dezvoltator, Brancoveanu-Berceni, comision 0%. Direct dezvoltator, imobil de locuinte p+4e, **71.900 €;** ☎0762.989.889 alex.smartrezidential@gmail.com

170. **Brancoveanu,** Eroii Revolutiei, Berceni dec., et. 2/3, 70 mp, 2018, 3 dec.e et. 2/3, Metrou Er. Revolutiei 10 min, Finalizat, bloc 2018, ultimul apartament disponibil, etajul 2/3. **82.900 €;** ☎0762.989.889 alex.smartrezidential@gmail.com

171. **Brancoveanu,** finisaje premium, 3 camere dec. dec., et. 3/5, 74 mp, 2019, Va propunem spre vanzare un apartament de 3 camere cu 2 bai intr-unul din ansamblurile rezidentiale dezvoltate de noi. Imobilull are un amplasament excelent, acces rapid la toate punctele de interes major. **83.000 €;** ☎0762.861.186 smartrezidential@yahoo.com

172. **Brancoveanu,** Luica 152, dec., et. 2/5, 109 mp, 2018, proprietar, apartament 3 cam, 65 mp+ terasa 54 mp, langa piata, scoala, statie autobuz in fata blocului, 3 statii de autobuz pana la metrou Brancoveanu si Aparatorii Patriei. Pret fix, pentru plata cash, **85.000 €;** ☎0764.163.502 florinsandu1970@gmail.com

173. **Brancoveanu,** Luica, 3 cam imobil nou dec., et. 2/5, 61 mp, 2018, **70.000 €;** ☎0724.204.724 robert.petre@activimob.ro

174. **Brancoveanu,** Piata Covasna, etaj 2/4 semidec., et. 2/4, 68 mp, 1968, oferta vanzare 3 camere cf. 1, semidec., etaj 2/4, in bloc reabilitat termic, an constructie 1968, foarte solid, apartamentul a fost renovat partial acum cativa ani, are gresie, faianta, parchet, termopan **63.000 €;** ☎0726.197.162

175. **Brancoveanu,** Pomarla dec., et. 8/8, 75 mp, 1986, va propunem spre vanzare un apartament cu 3 camere, dec., situat in una din cele mai bune zone din sectorul 4. Apartamentul se afla la mai putin de 5 min de statia de metrou C-tin Brancoveanu **94.000 €;** ☎0735.070.710

176. **Brancoveanu,** Turnu Magurele dec., et. 3/5, 73 mp, 2018, 3 camere, 2 grupuri sanitare, Brancoveanu, comision 0%, **83.000 €;** ☎0724.744.755 mihaela.smartrezidential@gmail.com

177. **Brancoveanu,** Turnu Magurele dec., et. 2/4, 67 mp, 2018, 3 camere, Brancoveanu, direct dezvoltator. **75.900 €;** ☎0724.744.755 mihaela.smartrezidential@gmail.com

178. **Bucur** Obor dec., et. 1/10, 1974, apartament 3 camere Obor bloc Almo 3 etaj 1 din 10. Apartamentul se afla vis a vis de Primaria Sectorului 2, la 1 min. de statia de metrou Obor.Blocul este reabilitat termic. **68.000 €;** ☎0766.743.677 tincumihai93@gmail.com

179. **Bucur** Obor Metrou, bloc Almo, dec., et. 2/10, 1974, ocazie, pret de doua camere, etaj 2\10, dec., vav de metrou, bloc reabilitat si civilizat, monitorizat video, gresie, faianta, parchet, termopan, **74.500 €;** ☎0757.400.300 neagut65@gmail.com

180. **Bucur** Obor, Colentina dec., et. 5/10, 72 mp, 1980, Decomandat, hol pe toate camerele, et 5/10, gresie faianta, parchet, termopan, usi schimbate, doua balcoane, stradal, metrou, mall veranda, Kaufland si Piata Obor la 2 minute pe jos, 72mp, toate actele la zi. **88.000 €;** ☎0722.612.915

181. **Bucuresti,** Ferdinand - Mall Veranda - Obor semidec., et. 4/4, 60 mp, 1961, apartament 3 camere - foarte aproape de mijloacele de transport + scoli, gradinite, mall, piata. **60.000 €;** ☎0721.239.981 pdnicoleta@gmail.com

182. **Bucurestii** Noi apartament 3 camere dec. dec., et. demisol/4, 92 mp, 2014, Parc Bazilescu, constructie 2014, bloc locuit,ap. 3 cam dec., situat la demisol inalt, bucatarie inchisa, 92mp+45mp curte proprie, 2 gr. sanitare,1 loc parcare cu acte, mobilat/utilat, metrou Bazilescu 15 min, **87.000 €;** ☎0736.860.180 staffimobiliar@yahoo.ro

183. **Bucurestii** Noi, ap. 3 cam dec, nou 2018, dec., et. 3/3, 78 mp, 2018, Sos Chitila, pod CT Bucurestii Noi, ap. 3 cam dec, nou 2018, Sos Chitila, Pod Constanta. **87.800 €;** ☎0773.362.406/ 0722.974.092 aledav_marius@yahoo.com

184. **Bucurestii** Noi, parc Bazilescu, dec., et. 1/4, 120 mp, 2008, Bazilescu parc - Metrou bloc 2008 cadre beton zidarie caramida et. 1 dec. 120 mp. 2 grupuri sanitare, centrala proprie incalzire in pardoseala, 4 ac balcon+ terasa, **135.000 €;** ☎0769.076.168/ 0724.306.586 valentincristea2001@yahoo.com

185. **Bucurestii** Noi, Podul Constanta dec., et. demisol/3, 80 mp, 2017, De vanzare: apartament demisol: 3 camere dec. cu bucatarie inchisa, 2 bai, + terasa 13mp, cu toate utilitatile:gaze, canalizare, apa, energie electrica, centrala proprie, zona linistita, bloc nou, apart. ☎0767.428.915 ion.alex39@yahoo.com

186. **Bulevardul** 131, Pipera, Tunari, semidec., et. 1/6, 125 mp, 2016, apartament elegant, spatios, luminos, finisaje elegante, complet mobilat si utilat, disponibil imediat, imobil deosebit, parcare, spatii verzi amenajate, paza 24/24, la cca. 2 min. de Scoala Americana. **144.500 €;** ☎0730.166.666/ 0765.893.731 cremenita5@gmail.com

187. **Bulevardul** Camil Ressu dec., et. 9/10, 61 mp, 1970, PROPRIETAR vand apartament 3 cam - Bdul Camil Ressu stradal. **69.900 €;** ☎0731.066.094 andreea.stanica@yahoo.com

188. **Bulevardul** Pipera 1-2 E dec., et. 1/5, 72 mp, 2018, Apptown Property prezinta AppTown North, un imobil rezidential ce isi propune sa iti ofere o experienta deosebita de locuire in nordul Bucurestiului. **85.050 €;** ☎0784.111.888 vanzari@apptown.ro

189. **C.A. Rosetti, dec., et. 7/8, 92 mp, 1982, proprietar 3 cam., renovat total, mobilat elegant, 2 bai, 2 balcoane, vedere, bloc foarte linistit, reabilitat, 180.000 €; ☎0740.240.528**

190. **Caderea** Bastiliei semidec., et. 2/3, 87 mp, 2003, 3 camere, 2 grupuri sanitare, cu 2 locuri de parcare si 1 boxa in demisolul cladirii, situat ultracentral, in apropierea Pietei Romana si a Pietei Victoria **285.000 €;** ☎0726.624.024 andiambro@yahoo.com

191. **Calarasilor,** Agricultori, dec., et. 1/6, 88 mp, 2018, Ideal Residence, ideal for your family !Intr-o noua dezvoltare de clasa premium. Termenul de finalizare,noiemb 2018. Contracte direct cu dezvoltatorul; comision 0. Discount pentru plata integrala, **144.990 €;** ☎0786.428.222/ 0784.259.742 cristi.kvb86@gmail.com

192. **Calarasilor,** Agricultori, dec., et. 5/6, 141 mp, 2018, Ideal Residence, ideal for your family, intr-o noua dezvoltare de clasa premium, loc parcare inclus. Termenul de finalizare martie 2019, comision 0. Discount pentru plata integrala, **199.900 €;** ☎0786.428.222/ 0784.259.742 cristi.kvb86@gmail.com

193. **Calea** Calarasi nr. 175, et. 1, urgent, convenabil, pret negociabil, direct proprietar; ☎0721.248.164

194. **Calea** Calarasi, dec., 77 mp, 1994, vanzare apartament 3 camere confort 1 sporit (sufrageria 23 mp), dec., renovat recent, cadastru, intabulare, situat in zona deosebita. **124.900 €;** ☎0749.199.193

195. **Calea** Calarasilor semidec., et. 1/2, 45 mp, 1933, Apartament cochet de 3 camere, in suprafata de 45 mp, situat la etajul 1 al unei vile interbelice cu 2 etaje, langa Universitatea Hyperion, pe Calea Calarasilor. **72.000 €;** ☎0720.624.290 theodora.manusaride@gmail.com

196. **Calea** Calarasilor stradal, dec., et. 1/8, 80 mp, 1996, Delea Noua, confort 1, dec., bloc 1996, reabilitat termic, renovat recent, 2 grupuri sanitare, 2 balcoane, vedere mixta, situat la 5 -7 min metrou Muncii. **125.000 €;** ☎0732.135.471

197. **Calea** Calarasilor, facultatea Hyperion dec., et. 2/7, 80 mp, 1994, Proprietar vand apartament 3 camere. Un apartament extraordinar de luminos, situat pe Sud-Est. Are vedere pe 2 parti ale blocului. **145.000 €;** ☎0724.210.774

198. **Calea** Calarasilor, super oferta 3 camere dec., et. 2/7, 1994, Watab Imobiliare ofera la vanzare un apartament de 3 camere in Calea Calarasilor zona Facultatii Hiperion, bloc 1994, etaj 2 din 7, dec., lift, utilitati de la oras, are su. 80 mp., metrou aproape. **145.000 €;** ☎0770.237.288 watabimobiliare@yahoo.com

199. **Calea** Dorobantilor, langa liceul Caragiale, dec., et. 4/11, 71 mp, 1976, stradal vedere pe fata, ap. de mijloc, bloc reabilitat termic, dec, balcon 10mp, imb. GFP,UM, termopan, mobilat, utilat complet, cadastru, intabulare, energetic, se accepta credit; **102.990 €;** ☎0722.614.867/ 0723.947.833

200. **Calea** Dorobantilor, sector 1 dec., et. 4/6, 70 mp, 1975, apartament 3 camere dec., mobilat-utilat. **103.000 €;** ☎0724.744.755 mihaela.smartrezidential@gmail.com

201. **Calea** Ferentari, Salaj Petrom, etaj 1, confort 1, cu balcon, gresie, faianta, parchet, termopan, centrala proprie, aer conditionat, cadastru si intabulare, discutabil, plata doar cash. **46.000 €;** ☎0730.421.581/ 0721.624.980

202. **Calea** Giulesti, semidec., et. 7/8, 62 mp, 1968, proprietar, vand ap. 3 cam., 74 mp, imbunatatit (gresie, faianta, termopan, parchet masiv stejar) bucatarie open space, usa metalica, curat, total nou, vecini civilizati, **56.928 €;** ☎0736.613.258

203. **Calea** Mosilor, stradal, intre Eminescu si Obor, dec., et. 8/8, 74 mp, 1980, Metrou Obor 5 min. bloc reabilitat termic,foarte civilizat, intrare vedere stradala, 2 bai, renovat recent integral, usi -instalatii noi, cadastru intabulare, energetic, ideal investitie locuit sau inchiriere, **93.500 €;** ☎0722.614.867/ 0723.947.833

204. **Calea** Plevnei dec., et. 1/2, 60 mp, 1940, apartament 3 camere in vila la curte zona Calea Plevnei. **89.000 €;** ☎0737.495.919 rulugulu@gmail.com

205. **Calea** Plevnei et. 3/5, 63 mp, 2019, vand ap. 3 camere, finalizarea constructiei iunie-iulie, supr. constr. 80 mp, 60.000 Euro la rosu-70.000 euro la cheie, disc.; ☎0767.947.464

206. **Calea** Plevnei, semidec., et. parter/1, 64 mp, 2018, Calea Plevnei, vis a vis de Consiliul Suprem al Magistraturii, apartament 3 camere semidec., 2 dormitoare plus living open space parter/1 plus pod, curte foarte linistita, stradal. **66.000 €;** ☎0773.398.355/ 0752.877.727

207. **Calea** Plevnei, semidec., et. parter/2, 100 mp, 1933, ultracentral, Calea Plevnei 133, an 1933, p/D+P+1+M, 100 mp plus 65 mp boxe la demisol, 3 camere, centrala termica, toate utilitatile, necesita renovare, negociabil. **97.000 €;** ☎0745.004.308

208. **Calea** Rahovei, chiar pe Spatarul Preda, 2 minute Lidl, cf.1, dec., stradal, vedere spate, 2 gr sanitare, centrala, gresie, faianta, parchet, termopane, usa metalica, geam baie, hol tip H **75.000 €;** ☎0728.777.132 office@ramax.ro

209. **Calea** Vacaresti dec., et. 2/7, 66 mp, 1984, ID: 5189. Apartamentul este situat pe Calea Vacaresti, aproape de intrarea in parc, 3 camere dec., cu imbunatatiri, etaj 2/7, 66 mp, an constructie 1984. Se accepta credit. **93.000 €;** ☎0729.842.974/ 0738.685.854

210. **Calea** Victoriei CCA semidec., et. 9/9, 58 mp, 1959, Apartament 3 camere semidec. vedere mixta, lift, fara amenajari, parchet masiv din c-tie, pozitie ideala, inchiriere, toate actele, liber, merita vazut, **85.000 €;** ☎0786.325.401

211. **Calea** Vitan nr. 116 A, et. 5/8, 90 mp, 1978, vand ap. 3 camere, Vitan Mall, 2 bai, **130.000 €;** ☎0724.834.060

212. **Camil** Ressu, apartament 3 camere, dec, etaj 2/4, dec., et. 2/4, 64 mp, 1970, va prezentam spre achizitie un apartament de 3 camere situat la etajul 2 al unui bloc de 4 etaje amplasat pe Bd. Camil Ressu, in apropiere de parcul IOR si mall Park Lake. **75.990 €;** ☎0724.996.460

213. **Camil** Ressu, chiar la metrou Nicolae Grigorescu, semidec., et. 1/4, 68 mp, 1968, strada Firidei, bloc 4 etaje tip H, centrala, termopane, usa metalica, geam baie, curat, toate actele **90.000 €;** ☎0728.777.132 office@ramax.ro

214. **Campia** Libertatii, 3 camere semidec., et. 9/9, 64 mp, 1964, apartament 3 camere, semidec., pe Campia Libertatii, in apropiere de sectia financiara si scoala 75, etaj 9, 65mp. Bloc din caramida realitilat termic. Acces rapid la mijloacele de transport **75.000 €;** ☎0720.888.054 eugenia.cretu@procapitald.ro

215. **Careffour,** Grand Arena, 3 camere, semidec., et. 1/3, 60 mp, 2018, apartament 3 camere, suprafata 60.68 mp +14 mp balcon, sector 4, acces rapid la mijloacele de transport. Racordat la toate utilitatile. Centrala termica proprie. Accept credit. **55.650 €;** ☎0729.923.486/ 0731.171.007

216. **Cartier** Berceni dec., et. 3/10, 67 mp, Proprietar, bd-ul. Alexandru Obregia nr. 22, bloc R1, vis a vis de fostul cinematograf Cultural. **67.000 €;** ☎0722.600.959 simaimpex@yahoo.com

217. **Cartier Militari, sector 6, dec., vand ap. 3 camere, spatios, vis a vis de supermarket Cora - Piata Lujerului, langa statia de metrou. Exclus agentii, 75.000 €; ☎0724.833.307/ 0723.536.072**

218. **Cartierul** Latin - reducere la plata cash dec., et. 2/4, 98 mp, 2013, particular, amenajat complet, g, f, p, t, ct, um, usi interioare noi. reducere 5.000 euro la plata cash. Platiti numai 69.000 euro in loc de 74.000 euro. Totul nou. La gata. Doar va mutati. **69.000 €;** ☎0766.971.671

219. **Casa** Poporului, Bd. Libertatii, dec., et. 7/8, 78 mp, 1989, particular, 3 camere, Bd. Libertatii nr. 12 (SRI - Bancpost), unicat in piata, vedere senzationala Casa Poporului, renovat, modificat, 2 grupuri sanitare, design deosebit, **165.000 €;** ☎0723.380.783 bogdan_banulescu@yahoo.co.uk

220. **Casa** Presei, Petrom City, semidec., et. 3/5, 91 mp, 2015, etaj 1, mobilat si utilat, suprafata 90 mp, an constructie 2015, living spatios cu iesire pe terasa, bucatarie deschisa, 2 dormitoare, 2 bai, centrala proprie, loc parcare, complex rezidential **129.898 €;** ☎0774.929.462 paul@cityhouse.com.ro

221. **Centru,** Universitate, Rosetti, dec., et. 7/8, 81 mp, 1982, 2 grupuri sanitare, suprafata totala 91 mp,1 balcon +1 terasa, orientare est, **180.000 €;** ☎0745.067.409

222. **Centrul** Vechi semidec., et. 4/6, 75 mp, apartament 3 camere confort 1, 68 mp, plus camera de serviciu de 6mp, renovat, gresie , faianta, usa metalica, situat in Centrul Vechi, fara risc seismic **67.000 €;** ☎0729.739.798 florentina.thesellproperty@gmail.com

223. **Chiajna,** apartament 3 camere, dec., dec., et. 3/6, 2018, bloc nou, Tineretului nr 63, Chiajna, apartament 3 camere/ constructie 2018, dec., etaj 1/6, suprafata utila 69 mp, 2 grupuri sanitare , balcoan, central proprie, pret: 57500 euro; **57.500 €;** ☎0720.822.960 contact@rezidential-orhideelor2.ro

224. **Circul** de Stat, proprietar, et. 2/6, ap. 3 camere, renovat complet, gresie, faianta, parchet, usa metalica, termopan, usi noi, vedere catre Aleea Circului, cadastru, intabulare, negociabil, **78.000 €;** ☎0731.092.688/ 0739.581.551

225. **Clucerului** 23A dec., et. 1/2, 81 mp, 1950, propietar vand apartament intr-o vila! Adresa este Clucerului nr 23A! **127.500 €;** ☎0760.337.333 cristi.gabi1982@yahoo.com

226. **Colentina** dec., et. 3/7, 89 mp, 2019, Apartament 3 camere, dec., la doar 5 minute de Cora, complet finisat, avand suprafata de 90 mp utili, bloc nou, centrala termica, contorizare individuala. **76.400 €;** ☎0731.337.722 adriana@fundenibridgerezidential.ro

227. **Colentina** dec., et. 2/10, 71 mp, BCR, stradal, cf. 1 dec., et. 2, 2 balcoane, 71 mp, curat, locuibil, g, f, p, t, um, bl. reabilitat term

Imobiliare vânzări 3 CAMERE

281. **Dr.** Taberei, Cetatea Histria semidec., et. 4/10, 1973, 3 camere, conf. 2, semidec, constr. 1973, 45 mp, et. 4/10, imbunatatiri par?ial, necesita zugravit, 5-7 minute pana la Parcul Moghioros, comision ag. 3%, **55.000 €;** ☎0723.351.895/ 0745.351.895 tinaparaschiv@yahoo.com

282. **Dristor** semidec., et. 3/4, 68 mp, 1968, 5 minute metrou, intersectie Camil Ressu cu Ramnicu Sarat, bloc reabilitat, scara curata, proaspat zugravit, fara imbunatatiri. **72.000 €;** ☎0732.135.467 ramax2016@yahoo.com

283. **Dristor** 2, Sector 3, Park Lake dec., et. 5/5, 70 mp, 2014, Apartament cu 3 camere, 2 bai,+Balcon A®n zona Dristor, la 7 minute de mers pe jos de parcul IOR ?i 8minute de metrou. Apartamentul se afla A®n apropierea mall-ului ParkLake (7 minute) **79.000 €;** ☎0753.872.289 vladprofeanu@gmail.com

284. **Dristor** Camil Ressu - chiar langa parc IOR semidec., et. 5/10, 70 mp, 1970, Str Odobesti, 3 camere chiar langa parc, curat, bloc reabilitat, **79.000 €;** ☎0769.651.162

285. **Dristor** chiar la metrou dec., et. 2/10, 70 mp, 1970, 3 camere dec., renovat recent, toate imbunatatirile, instalatie electrica si sanitara schimbata, vedere spate. Apartamentul se vinde mobilat si utilat daca se doreste; **80.000 €;** ☎0769.651.162

286. **Dristor** Laborator dec., et. 7/8, 70 mp, 1982, 3 camere dec., 2 grupuri sanitare gresie, faianta, parchet, termopan, bloc reabilitat, 2-3 minute metrou, liniste, **91.000 €;** ☎0769.651.162

287. **Dristor** metrou semidec., et. 3/4, 70 mp, 1970, 3 camere, renovat partial, bloc reabilitat, scara foarte curata, boxa la subsol, liniste. **72.000 €;** ☎0769.651.162

288. **Dristor** Metrou dec., et. 9/10, 65 mp, 1970, Camil Ressu, stradal, confort 1, dec., liber, bloc reabilitat termic, gresie, faianta, parchet, termopan, usa metalica, merita vazut situat la 7-8 min metrou si 5 min parc. **70.000 €;** ☎0732.135.471

289. **Dristor** Metrou semidec., et. 1/4, 64 mp, 1970, Camil Ressu, Tomis, confort 1, dec., renovat, gresie, faianta, parchet, termopane, usa metalica, bloc reabilitat situat la 5 min metrou Dristor. **86.000 €;** ☎0732.135.471

290. **Dristor** metrou, dec., et. 2/10, 65 mp, 1970, Camil Ressu, la 1 min de metrou, stradal, complet renovat, mobilat si utilat modern, etajul 2, bloc monolit , liber, merita vazut. **80.000 €;** ☎0732.135.471

291. **Dristor** Metrou, finalizat dec., et. 2/5, 100 mp, 2018, Acte finalizate - mutare imediata, imobil din caramida cu finisaje de foarte buna calitate langa statia de metrou Dristor. Bucatarie inchisa, centrala proprie. Direct de la dezvoltator fara comision. **141.000 €;** ☎0722.248.933 viorel.iosifescu@gmail.com

292. **Dristor,** dec., et. 2/10, chiar la metrou, stradal, reabilitat, complet mobilat si utilat, gresie, faianta, parchet, termopane, usa metalica, aer conditioant, ideal investitie pentru chirie, liber, toate actele **80.000 €;** ☎0732.135.467 ramax2016@yahoo.com

293. **Dristor,** 2 minute metrou semidec., et. 2/4, 70 mp, 1970, 3 camere semidec., renovat recent, toate imbunatatirile, instalatie electrica si sanitara schimbata, bloc reabilitat, scara foarte curata; Blocul se afla in planul 2 - liniste. **76.000 €;** ☎0769.651.162

294. **Dristor,** 3 camere dec., et. 7/8, 70 mp, 1981, Ramnicu Valcea, vand 3 camere, dec.e, libere, 2 grupuri sanitare, etajul 7, balcon inchis, 2 lifturi, acces metrou 8 minute, **77.000 €;** ☎0723.265.261 office@dinamicimobiliare.ro

295. **Dristor,** 5 minute metrou, Dudesti, semidec., et. 1/2, apartament in vila, complet renovat, gresie, faianta, parchet, termopane, usa metalica, centrala, boxa, bucatarie mobilata si utilata, acte. **110.000 €;** ☎0728.777.132 office@ramax.ro

296. **Dristor,** 5 minute metrou, pe strada Rm. Sarat, dec., et. 8/8, 70 mp, Mega Image, bloc reabilitat, 2 gr sanitare, 2 balcoane, gresie, faianta, parchet, termopane, usa metalica, geam baie **72.000 €;** ☎0728.777.132 office@ramax.ro

297. **Dristor,** chiar benzinaria Mol, Florin Ciungan, semidec., et. 5/8, 68 mp, 1983, centrala, termopane, 2 gr sanitare, apartament in curs de amenajare, bloc in reabilitare, liber, toate actele **78.000 €;** ☎0728.777.132 office@ramax.ro

298. **Dristor,** chiar la metrou, parc IOR, Mall ParkLake, dec., et. 2/10, 66 mp, stradal, reabilitat, complet mobilat si utilat, gresie, faianta, parchet, termopane, usa metalica, aer conditioant, ideal investitie pentru chirie, liber, toate actele. **80.000 €;** ☎0728.777.132 office@ramax.ro

299. **Dristor,** metrou, semidec., et. 3/4, 66 mp, 1970, Istriei, confort 1, semidec., bloc reabilitat termic, scara curata, termopan, fara alte imbunatatiri, situat la 5 min. metrou. **72.000 €;** ☎0732.135.471

300. **Dristor,** Mihai Bravu, Baba Novac semidec., et. 2/4, 2019, 3 camere la 300 m metrou Dristor, bloc nou, Apartamentele se predau complet finisate, acestea fiind la alegere (gresie, faianta, parchet si usi interior). Centrala proprie, tamplatie tripan comision 0. **99.800 €;** ☎0726.843.350 marina@cityland.ro

301. **Dristor,** Ramnicu Sarat 2/4, dec., et. 2/4, 69 mp, 1984, Dristor, Ramnicu Sarat, Mega Image 2/4, dec., 2 gr sanitare, bloc 1984, curat, fara imbunatatiri majore, toate actele la zi. Acces metrou Dristor, piata Ramnicu Sarat, mall Park Lake, scoala, gradinita, etc **84.000 €;** ☎0722.944.100 magichouseimob@gmail.com

302. **Dristor,** Ramnicu Valcea dec., et. 7/8, 70 mp, 1984, 3 camere dec., 2 gr. sanitare, fara imbunatatiri, toate actele, liber, scara curata. **80.000 €;** ☎0769.651.162

303. **Dristor,** Ramnicu Valcea, semidec., et. 5/8, 70 mp, 1984, 3 camere semidec., decopertat, 2 grupuri sanitare, 5-7 minute metrou, liniste, toate actele. **78.000 €;** ☎0769.651.162

304. **Drumetul** ,Vladeasa, semidec., et. 8/8, 70 mp, 1983, confort 1 liber usa metalica termopane balcon 2 grupuri sanitare parcare se accepta credit, **63.000 €;** ☎0729.954.445

305. **Drumul** Gazarului, acces metrou 10 minute dec., et. 5/10, 51 mp, 1974, str. Podul Giurgiului 10 minute metrou Eroii Revolutiei, bloc reabilitat, gresie, faianta, parchet, termopan (inclusiv la balcon), usa metalica, baie cu geam, aproape scoala, gradinita, piata, **44.500 €;** ☎0722.555.660 advaimob@yahoo.com

306. **Drumul** taberei dec., et. 2/4, 65 mp, 1975, Apartament cu finisaje de lux, confort I dec., 3 camere **88.000 €;** ☎0756.258.695 raluca.irindea@gmail.com

307. **Drumul** Taberei semidec., et. parter/4, 68 mp, 1970, direct proprietar, parter inalt, bl reabilitat, termopan, usa metalica, boxa 4,38 mp, necesita renovare, acte la zi, liber, capatul liniilor 69 90 93 173 N116, statii de metrou Raul Doamnei si V Ialomitei, **63.700 €;** ☎0766.631.932 dinu_geo@yahoo.com

308. **Drumul** Taberei dec., et. 4/4, 65 mp, 1976, Piata Chilia Veche Parc Moghioros,apartament situat la etajul 4 al unui bloc cu 4 etaje. Apartamentul este dec. si nu este amenajat recent; **57.900 €;** ☎0725.500.710/ 0725.500.700 oscar.raceanu@gs2000.ro

309. **Drumul** Taberei 34, dec., et. 7/10, strada Obcina Mare, etajul 7, circular, bloc reabilitat, gresie, faianta, geam baie, liber, toate actele **57.000 €;** ☎0728.777.132 office@ramax.ro

310. **Drumul** Taberei Auchan Moghioros PARTICULAR dec., et. 5/10, 1982, particular Drumul Taberei, Billa finisat la cheie, liber, gresie, faianta, termopan, instalatii sanitare noi, apometre, repartitoare, parchet bambus, accept credit, bloc 1982 **83.999 €;** ☎0728.759.323/ 0728.759.323 mihai_mitu1@yahoo.ro

311. **Drumul** Taberei Auchan particular dec., et. 5/10, 73 mp, 1982, particular Drumul Taberei Auchan apartament 3 camere dec. bloc 1982 2 grupuri sanitare gresie faianata termopan parchet usi schimbate accept credit ☎0721.399.866

312. **Drumul** Taberei Billa Auchan Moghioros sector 6 dec., et. 4/4, 66 mp, 1972, et 4/4, dec., 66 mp, bloc 1972, fara imbunatatiri, necesita renovare, acte complete, 2 minute pana la statia tramvaiului 41, apropiere piata/parc Moghioros, Chilia Veche, Lujerului Militari. **58.500 €;** ☎0768.469.465

313. **Drumul** Taberei stradal dec., et. 5/10, 70 mp, 1974, Drumul taberei Prelungirea Ghencea Ghidiceni Profi 3 camere dec. etaj 4 /4 la 54000euro si 5 /10 la 65000euro cu gresie faianta usi schimbate blocuri reabilitate termic libere; **54.000 €;** ☎0727.279.336

314. **Drumul** Taberei Valea Oltului str. Valea Cricovului et. 2/3, 65 mp, 2008, apartament 3 camere semidec. 65 mp - etaj 2/3 - bloc din anul 2008, centrala proprie, loc de parcare cu acte, gresie, faianta, parchet, usa metalica, termopane, zona linistita cu verdeata, **63.000 €;** ☎0732.624.689

315. **Drumul** Taberei, dec., et. 1/10, Afi Palace, confort 1, termopan, usa metalica, liber **73.000 €;** ☎0720.592.299

316. **Drumul** Taberei, semidec., et. parter/10, 80 mp, 1974, ap 3 cam cf 1 semidec. p/10 gresie faianta parchet termopan um toate actele accept credit liber, **65.000 €;** ☎0731.136.698 carmen_alice82@yahoo.com

317. **Drumul** Taberei, dec., et. 3/11, 74 mp, 2019, apartament 3 camere de tip C in complex Plaza Residence faza 2. Unitatile se predau semifinisate si au termen de finalizare in octombrie 2019; **99.000 €;** ☎0738.713.282/ 0738.713.283 office@plazaresidence.ro

318. **Drumul** Taberei, dec., et. 3/11, 74 mp, 2019, apartament 3 camere tip A in complex Plaza Residence Faza 2. Unitatile se predau semifinisate, termenul de finalizare este in octombrie 2019; **88.600 €;** ☎0738.713.282/ 0738.713.283 office@plazaresidence.ro

319. **Drumul** Taberei, dec., et. 1/11, 74 mp, 2019, apartament 3 camere tip B in complex Plaza Residence faza 2. Unitatile se predau semifinisate si au termen de finalizare in octombrie 2019; **88.600 €;** ☎0738.713.282/ 0738.713.283 office@plazaresidence.ro

320. **Drumul** Taberei, dec., et. 2/4, 65 mp, 1975, apartament cu finisaje de lux, confort 1 dec., 3 camere. **88.000 €;** ☎0756.258.695 raluca.irindea@gmail.com

321. **Drumul** Taberei, semidec., et. 8/10, 60 mp, 1974, Bucla, Tg Neamt, 4 camere la pret de 3, cf 2, etaj 8/10, gresie faianta parchet termopan usa metalica 2 grupuri sanitare 1 balcon mobilat utilat eliberabil acc credit, **63.000 €;** ☎0786.325.401

322. **Drumul** Taberei, semidec., et. parter/4, 67 mp, 1975, Cetatea Histria, Policlinica, confort 1, parter inalt/4, liber, curat, neamenajat, acces ratb, scoli, parcuri, viitoarea gura de metrou. Langa liceul Pedagogic. **61.000 €;** ☎0786.325.401

323. **Drumul** Taberei, semidec., et. 5/10, 68 mp, cf. 1, liber, bloc stradal, acte, apropiere parc, negociabil, **58.000 €;** ☎0760.480.777

324. **Drumul** Taberei, semidec., et. 1/4, 64 mp, 1973, Frigocom, bloc reabilitat termic, apartament situat la etajul 1 al unui bloc cu 4 etaje. Apartamentul este liber si renovat recent. **66.900 €;** ☎0725.500.710/ 0725.500.700 oscar.raceanu@gs2000.ro

325. **Drumul** Taberei, dec., et. 7/8, 72 mp, 1984, Ghencea, Latea Gheorghe, cf 1 dec. etaj 7/8 gresie faianta parchet termopan mobilat utilat aer/cond ctie 1984 liber acte, **77.000 €;** ☎0786.325.401

326. **Drumul** Taberei, dec., Prelungirea Ghencea, ansamblu rezidential, dec.e, ap. 61 mp 63.900 euro, ap. 74 mp 65.900 euro la cheie, livrare martie 2019, negociabil, www.confortresidence.eu **63.900 €;** ☎0741.160.332

327. **Drumul** Taberei, semidec., 65 mp, 1974, Romancierilor, dec, etaj 1 din 10, nemobilat, renovat, curat, aer conditionat, ideal investitie, apropiere mijloace de transport, contorizat, acte. **68.000 €;** ☎0723.118.758/ 0723.118.760 stentorintermed@yahoo.com

328. **Drumul** Taberei, semidec., et. 3/10, 1970, Romtelecom, vis a vis Piata Moghioros,confort 1, suprafata totala 70 mp, suprafat utila 63 mp, bine intretinut, **70.000 €;** ☎0745.067.409

329. **Drumul** Taberei, dec., et. 3/4, 66 mp, 1976, Valea Ialomitei, stradal, bloc reabilitat termic, boxa subsol, parchet lemn masiv, gresie, faianta, termopan, usa metalica, aer conditionat, gradinita, scoala si parc in apropiere, liber, **67.000 €;** ☎0731.322.851/ 021.434.30.60 bestimobiliaremilitari@gmail.com

330. **Drumul** Taberei, 1 Mai, Compozitorilor dec., et. 5/10, 72 mp, 1979, semistradal, cf. 1, dec., c-tie 1979, fara imbunatatiri, liber, contorizat, acte, acc credit, **74.000 €;** ☎0786.325.401

331. **Drumul** Taberei, 3 camere dec., et. 10/10, 70 mp, 1981, 3 camere dec.e, confort 1, etaj 10/10, an constructie 1981, 2 grupuri sanitare, balcon mare, gresie, faianta, parchet, termopane, usa metalica, cadastru, intabulare, liber, **60.000 €;** ☎0762.861.186 smartrezidential@yahoo.com

332. **Drumul** Taberei, 3 camere, direct dezvoltator dec., et. 4/6, 76 mp, 2018, apartament 3 camere, zona Valea Oltului, finisaje moderne, total dec., 2 bai, balcon, 2 lifturi, termen finalizare iunie 2019. Complexul cuprinde 4 imobile cu regim de inaltime P+6E **83.000 €;** ☎0749.606.606 ana@imostancu.ro

333. **Drumul** Taberei, ANL Brancusi, dec., et. 4/9, 77 mp, 2019, Cumintenia Pamantului, apartament 3 camere, dec.,suprafata utila 77,01 mp utili, disponibil in ansamblul nou Atlas Residence Drumul Taberei, localizat in sectorul 6 al capitalei **75.000 €;** ☎0767.708.916/ 0724.492.144 alexandra@atlas-residence.ro

334. **Drumul** Taberei, ap. 1/4, renovat reabilitat, liber semidec., et. 1/4, 65 mp, 1973, apartament de 3 camere amenajat modern (se poate vinde si mobilat complet) situat la etajul 1/4 intr-o zona linistita a cartierului Drumul Taberei in vecinatatea pietei Valea Ialomitei. Acte la zi **64.000 €;** ☎0734.545.248 george@21imobiliare.ro

335. **Drumul** Taberei, apartament dec., modernizat dec., et. 4/4, 65 mp, Zona Auchan-linia tramvai 41, zona linistita, apartament modernizat, pereti izolati, finisaje de calitate superioara, apropiere mijloace de transport, disponibil imediat. **64.000 €;** ☎0758.098.917/ 0758.098.905 georgian.draghia@galaxyimob.ro

336. **Drumul** Taberei, Auchan, dec., et. 8/10, 72 mp, 1980, gresie, faianta, parchet, termopan, mobilat, utilat, masina de spalat vase, masina de spalat rufe, aragaz, frigider, liber. **82.500 €;** ☎0773.929.072

337. **Drumul** Taberei, Auchan, Tricodava, dec., et. 1/4, 65 mp, 1978, et 1/4, cf 1, dec., toate imbunatatirile, gresie, faianta, parchet, termopan, aer conditionat, izolat interior-exterior, foarte luminos, vedere mixta, acces facil la mijloacele de transport in comun. Liber. **76.000 €;** ☎0786.325.404 mihai.publicimob@gmail.com

338. **Drumul** Taberei, Auchan, Valea Calugareasca dec., et. 1/4, 67 mp, 1980, Apartament 3 camere dec., bloc reabilitat, etaj 1/4, 67 mp, balcon inchis in termopan, gresie, faianta, parchet, mobiliat si utilat, se accepta credit. Apartamentul este liber, **75.900 €;** ☎0732.624.689

339. **Drumul** Taberei, B-dul Timisoara, Romancierilor dec., et. 9/10, 67 mp, 1977, Decomandat,bucatarie inchisa,fara vicii ascunse,et.9/10,vedere pe spate,se vinde mobilat/ nemobilat,fara imbunatatiri,usa metalica Maco,geam la baie,tamplarie termopan,mutare imediata,merita vazut. **69.900 €;** ☎0768.603.033 cristi.tanase@galaxyimob.ro

340. **Drumul** Taberei, Billa, dec., et. 5/10, 72 mp, 1980, Bozieni, 5/10, c-tie 1980, 72 mp, dec., 2 gr sanitare, renovat complet, bucatarie mare, acces imediat piata, auchan, parc Moghioros. ☎+40769470920 maramarincescu@yahoo.com

341. **Drumul** Taberei, bloc 1978, anvelopat, parcare ADP semidec., et. parter/4, 67 mp, 1978, pozitie buna, zona linistita, langa parcul Moghioros, bloc izolat termic, loc parcare ADP, foarte aproape mijloace de transport, viitoarea statie metrou Romancierilor, **68.500 €;** ☎0758.098.917/ 0758.098.905 georgian.draghia@galaxyimob.ro

342. **Drumul** Taberei, bloc 2012, sup 98 mp, semidec., et. 3/9, 98 mp, 2012, 98 mp, 2 bai, 2 balcoane, apartament foarte spatios, centrala proprie, 2 bai, 2 balcoane, boxa la subsol, se vinde cu bucataria mobilata, disponibil imediat. **76.000 €;** ☎0758.098.917/ 0758.098.905 georgian.draghia@galaxyimob.ro

343. **Drumul** Taberei, bloc anvelopat, centrala proprie dec., et. 2/4, 67 mp, Raul Doamnei, pozitie buna, zona linistita, bloc izolat termic, apropiere mijloace de transport, disponibil imediat. **69.000 €;** ☎0758.098.917/ 0758.098.905 georgian.draghia@galaxyimob.ro

344. **Drumul** Taberei, bloc izolat termic, dec., et. 4/10, 72 mp, 1974, zona Plaza Mall, pozitie buna, apartament spatios, curat, igienizat, balcon generos, inchis in termopan si izolat termic, apropiere mijloace de transport, linia tramvai 41, piata si parcul Moghioros. **65.000 €;** ☎0758.098.917/ 0758.098.905 georgian.draghia@galaxyimob.ro

345. **Drumul** Taberei, bloc nou, 3 cam, terasa superba dec., et. 4/4, 215 mp, 2019, Valea Doftanei vis-a-vis parc Brancusi, 3 cam, dec, 90 mp+terasa 125 mp (partial acoperita), 2 bai, balcon, bucatarie inchisa. Apartamentul are placa si pod. Loc parcare inclus. Lift. Comision 0%. **128.000 €;** ☎0742.400.300

346. **Drumul** Taberei, Bozieni, Auchan dec., et. 7/10, 72 mp, 1980, et. 7/10, cf. 1, dec., bloc 1980, toate imbunatatirile, gresie, faianta, parchet, termopan, bucatarie 10 m, spatii de depozitare, balcon generos, acces facil la mijloacele de transport in comun, acte pregatite, **82.500 €;** ☎0786.325.404 mihai.publicimob@gmail.com

347. **Drumul** Taberei, Brasov, 65 mp, balcon, baie cu geam, piata, mall, linia 41, necesita imbunatatiri, **54.900 €;** ☎0760.276.504

348. **Drumul** Taberei, Bucla, semidec., et. parter/4, 67 mp, 1975, apartament 3 camere, confort 1, parter inalt/4, liber, curat, neamenajat, acces ratb, scoli, parcuri, viitoarea gura de metrou. Langa liceul Pedagogic. ☎0769.470.920 maramarincescu@yahoo.com

349. **Drumul** Taberei, Complex Primavara, LIDL dec., et. parter/6, 93 mp, 2008, 3 camere + 2 garaje subterane, dec., 93 mp, parter inalt pe garaje, finisaje de calitate, utilitati sector 6, bloc caramida din 2008, ratb la 100 m. Pret: 82.500 Euro, comision cumparator 0%! **82.500 €;** ☎0730.556.910

350. **Drumul** Taberei, Compozitorilor, etajul 1 dec., et. 1/3, 82 mp, 2018, 3 camere, constructie nou, Compozitorilor, 2 grupuri sanitare, bucatarie inchisa, pereti din caramida, centrala proprie, geam la baie, bai utilate, usi noi de interior, se accepta si schimburi **82.000 €;** ☎0742.400.300

351. **Drumul** Taberei, Drumetul, semidec., et. 9/10, 63 mp, 1972, Drumul Taberei, Drumetul, confort 1, semidec., etaj 9/10, 2 lifturi, 63 mp, gresie, faianta, parchet masiv, termopane, aer conditionat, geam la baie, liber, loc parcare ADP, acte, 62.500E, **62.500 €;** ☎0728.874.507 costinviziru.khc@gmail.com

352. **Drumul** Taberei, Favorit, AFI, dec., et. 1/10, 1978, apartament 3 camere, confort 1, dec., etaj 1/10, 2 grupuri sanitare, balcon, vedere spate catre rasarit, apartament calduros si cu intretinere minima, gresie, faianta, parchet, termopan, ac, boxa, intabulat, **85.000 €;** ☎0731.144.152

353. **Drumul** Taberei, Favorit, Sibiu, Petrom, et. 4/10, 61 mp, pozitie excelenta, zona foarte frumoasa si civilizata, etaj 4/10, circular, 61 mp, termopan, ap nu are imbunatatiri insa este curat. Bloc monolit, 2 lifturi. Scara civilizata. Merita vazut. **63.000 €;** ☎0732.337.569 topimobiliare@yahoo.com

354. **Drumul** Taberei, Frigocom dec., et. 7/10, 64 mp, 1977, apartament 3 camere, Frigocom, mobilat, pret negociabil **64.900 €;** ☎0723.674.305 xroxy2005@yahoo.com

355. **Drumul** Taberei, Frigocom semidec., et. 1/4, 65 mp, 1974, et. 1/4, cf. 1, semidec., totul este nou, gresie, faianta, parchet, termopan, bloc reabilitat, zona verde, linistita, scara f curata, acte la zi, **68.000 €;** ☎0786.325.404 mihai.publicimob@gmail.com

356. **Drumul** Taberei, Ghencea, exclusiv agentie dec., et. 6/10, 73 mp, 1981, Publicimob, 3 camere dec., finisat in totalitate 2018, gresie, faianta, termopan, parchet, usa metalica, usi schimbate interior, apometre repartitoare, 2 grupuri sanitare, liber, accept credit. **83.900 €;** ☎0721.399.866/ 0729.954.445

357. **Drumul** Taberei, Ghencea, loc parcare, boxa dec., et. 1/8, 70 mp, 1982, et. 1, cf. 1, dec., toate imbunatatirile, gresie, faianta, parchet masiv, termopan, balcon inchis, 2 grupuri sanitare, bloc reabilitat, boxa subsol, loc parcare, acte la zi, **82.000 €;** ☎0786.325.404 mihai.publicimob@gmail.com

358. **Drumul** Taberei, investitie sau locuit, dec., et. 6/10, 62 mp, 1974, langa Plaza, 1 min. tramvai 41, cf. 1, circular,fara imbunatatiri, foarte bine compartimentat, bucatarie generoasa, spatii de depozitare, geam la baie. Accept credit, **60.000 €;** ☎0786.325.404 mihai.publicimob@gmail.com

359. **Drumul** Taberei, la 3 minute de parcul Moghioros dec., et. 2/4, 67 mp, 1974, proprietar vand apartament 3 camere in Drumul Taberei, la 3 minute de parcul Moghioros. Scoala se afla la 50 m de bloc, zona verde si linistita, **72.900 €;** ☎0774.685.755 Bogdanbobo2006@yahoo.com

360. **Drumul** Taberei, langa Parc Brancusi, dec., et. parter/4, 97 mp, 2018, apartament cu 3 camere s 80 mp + terasa de 10 mp si o mica curte proprie, finisat complet, centrala proprie, bucatarie 9.75 mp, terasa 10 mp, 2 bai, 2 balcoane + 1 loc de parcare inclus la exterior. **91.000 €;** ☎0742.400.300

361. **Drumul** Taberei, Lasermed, dec., et. 8/10, 82 mp, 1980, 8/10, c-tie 1980, dec., 2 balcoane, bucatarie mare, stradal, langa viitoare gura de metrou, acces ratb in fata scarii, scoli, parcuri, gradinite. **83.500 €;** ☎0769.470.920

362. **Drumul** Taberei, Mall Plaza, semidec., et. 6/10, 63 mp, 1968, apartament 3 camere, confort 1, circular, etaj 6/10, necesita imbunatatiri, liber, intabulare, st=60 mp, pret negociabil **65.000 €;** ☎0731.144.152/ 021.231.23.18 florex-home@gmail.com

363. **Drumul** Taberei, Materna, apartament cu 3 camere dec., et. 2/4, 64 mp, 1973, Drumul Taberei, Materna, confort 1, dec., etaj 2/4, 64 mp., gresie, faianta, parchet, termopane, usa metalica, renovat recent, finisaje de calitate, instalatii sanitare si electrice noi, liber. **72.500 €;** ☎0728.874.507 costinviziru.khc@gmail.com

364. **Drumul** Taberei, Moghioros, dec., et. 6/10, 72 mp, 1977, 6/10, dec., liber, c-tie 1977, imbunatatiri, toata actele, acces imediat STB, scoli, parcuri, gradinite, hypermarket **77.000 €;** ☎0769.470.920

365. **Drumul** Taberei, Moghioros, c-tie 1980 semidec., et. 8/10, 75 mp, 1980, Moghioros, bloc 1980, reabilitat termic/anvelopat, pozitionat stradal, etaj 8/10, orientare vest, foarte spatios 75 mp. Bucatarie mare- patrata, 2 grupuri sanitare cu geam, balcon mare. Acte la zi. **69.500 €;** ☎0722.558.070 topimobiliare@yahoo.com

366. **Drumul** Taberei, Parc ANL Brancusi, bloc 2017, ratb semidec., et. parter/3, 66 mp, 2017, 3 camere, 66 mp, etaj parter inalt, semidec. (permite dec.), finisat la cheie, centrala, utilitati sector 6, parc ANL si statie Ratb la 100 m linia 168. Se percepe comision, 67.500 euro **67.500 €;** ☎0730.556.910

367. **Drumul** Taberei, Parc Moghioros, bloc 1980, 2gr s dec., et. 5/10, 73 mp, 1980, Apartament 3 camere dec., renovat complet, bucatarie mare, 2 grupuri sanitare, bloc 1980, apropiere Parc Moghioros, Piata, linie 41, Auchan, Kaufland, liber, cea mai mare varianta 3 camere, **84.000 €;** ☎0773.929.072

368. **Drumul** Taberei, Parc, et. 3/10, 65 mp, confort 1, renovat, amenajat modern. Relatii la telefon **69.900 €;** ☎021.413.66.93/ 0721.245.343

369. **Drumul** Taberei, parc, semidec., et. 5/10, 68 mp, 1972, investitie, apartament 3 camere, confort 1, semidec., etaj 5/10, bloc 1972 in curs de reabilitare, st=70 mp, balcon spatios, necesita renovare, intabulat, parc, piata, mijloace de transport, metrou in curand **57.000 €;** ☎0731.144.152

370. **Drumul** Taberei, parc, strand Moghioros semidec., et. 1/10, 65 mp, 1973, apartament 3 camere semidec., et 1, renovat complet, gresie, faianta, parchet, termopan, usa metalica, instalaiile schimbate, se poate vinde si mobilat utilat **67.000 €;** ☎0773.929.072 mirceaefs@gmail.com

371. **Drumul** Taberei, Plaza Romania semidec., et. 6/10, 60 mp, 1968, Apartament 3 camere de vanzare situat in cartierul Drumul Taberei, zona Plaza Romania, et. 6/10, cf. 1, circular, multiple imbunatatiri, cadastru, intabulare, accepta credit, 2 lifturi, **58.000 €;** ☎0722.195.194/ 021.413.59.55 imobiliare@triadymar.ro

372. **Drumul** Taberei, Romancierilor, dec., et. 10/10, 70 mp, 1974, Drumul Taberei, Romancierilor, confort 1, dec., etaj 10/10, 70 mp, gresie, faianta, parchet, termopane, usa metalica, mobilat, utilat, **57.500 €;** ☎0728.874.507 costinviziru.khc@gmail.com

373. **Drumul** Taberei, Romancierilor, renovat, semidec., et. 10/10, 61 mp, 1974, loc parcare, cf. 1, semidec.,apropiere Plaza si tramvai 41, renovat complet, instalatii electrice si sanitare noi, terasa refacuta in 2015,apartamentul este izolat pe interior, vedere panoramica, acte la . **62.000 €;** ☎0786.325.404 mihai.publicimob@gmail.com

374. **Drumul** Taberei, Scoala 206, semidec., et. 2/4, 65 mp, 1974, apartament 3 camere, semidec., centrala proprie Hermann, senzor de gaze, apometre, etaj 2/4, pret negociabil, **63.000 €;** ☎0767.708.916 alexandra@atlas-residence.ro

375. **Drumul** Taberei, Steaua dec., et. 1/8, 70 mp, 1983, 1983 constructie bloc, dec. 70 mp, etaj 1/8, renovat recent total, instalatii sanitare, electrice si usi noi, gresie, faianta, parchet, termopane, usa metalica, cadastru si intabulare. **83.900 €;** ☎0731.144.153/ 021.231.23.18

376. **Drumul** Taberei, Timisoara semidec., et. 1/4, 65 mp, 1973, Apartament 3 camere semidec., confort 1, cu suprafata de 65 mp, situat la etajul 1/4, intr-un bloc reabilitat termic, construit in anul 1973. Renovat in totalitate. **65.900 €;** ☎0730.417.196 stoian.elena234@gmail.com

377. **Drumul** Taberei, Timisoara dec., et. 8/10, 70 mp, 1976, Frigocom, 8/10, cf. 1, dec, c-tie 1976, neamenajat, loc de parcare ADP, acces imediat ratb, scoli, parcuri, gradinite. **58.500 €;** ☎0769.470.920

378. **Drumul** Taberei, Timisoara, Vasile Milea semidec., et. 3/4, 62 mp, 1965, Afi Cotroceni, Vasile Milea, Bdul Timisoara, 3 cam, liber, fara imbunatatiri, etaj 3 din 4, balcon mare, usor negociabil **56.900 €;** ☎0730.156.325 redalertimobiliare2004@yahoo.com

379. **Drumul** Taberei, Titel Petrescu, semidec., et. 4/8, 73 mp, 1983, 4/8, c-tie 1983, amenajat lux, instalatii sanitare si electrice noi, reamenajat in totalitate de o calitate superioara, bucatarie mobilata, usi noi interior, antifonat, liber, acces imediat ratb. **89.000 €;** ☎+40769470920 maramarincescu@yahoo.com

380. **Drumul** Taberei, Valea Argesului dec., et. 10/10, 70 mp, 1982, 3 camere dec.e, confort 1, etaj 10/10, an constructie 1981, 2 grupuri sanitare, balcon mare, gresie, faianta, parchet, termopane, usa metalica, cadastru, intabulare, liber, **59.999 €;** ☎0762.861.186 smartrezidential@yahoo.com

381. **Drumul** Taberei, Valea Argesului, dec., renovat, liber, 3 camere dec., et. 6/8, 58 mp, 1973, **61.500 €;** ☎0722.370.702 constantin@galaxyimob.ro

382. **Drumul** Taberei, Valea Ialomitei (Aleea Parva) dec., et. 9/10, 70 mp, Apartament 3 camere dec., 70 mp -balcon 8 mp, bucatarie mare patrata 12 mp, renovat total 2018-gresie, faianta, parchet, usi interior, usa metalica, termopane, inst. sanitara, electrica. **72.900 €;** ☎0732.624.689

383. **Drumul** Taberei, Valea Ialomitei, dec., et. 1/10, 70 mp, 1973, Drumul Taberei apartament 3 camere dec., (modificat in 2 camere) cadastru, actualizat, balcon 10 mp, inchis in termopan **58.500 €;** ☎0773.929.072 mirceaefs@gmail.com

384. **Drumul** Taberei, Valea Oltului, dec., et. 2/4, 78 mp, 2017, bloc 2017, etajul 2 din 4, 2 grupuri sanitare, bloc cu lift, finalizat, finisaje de calitate superioara la cheie, dec., bloc cu lift, mijloace de transport in apropiere, comision 0 cumparator. **74.130 €;** ☎0760.654.547/ 021.440.22.49

385. **Drumul** Taberei, Valea Oltului, dec., et. parter/4, 70 mp, 2017, bloc 2017, finalizat, situat la etajul P din 4, dec., suprafata utile de 70,7 mp., in cartierul Drumul Taberei, zona Valea Oltului, finisaje la cheie de calitate superioara, comision 0 cump. **67.200 €;** ☎0760.654.547/ 021.440.22.49

386. **Drumul** Taberei, Valea Oltului, Brancusi, sector 6 dec., et. 4/9, 75 mp, 2019, apartament 3 camere, dec., 2 grupuri sanitare, 75.10 mp util, 72.000 euro tva 5% inclus, **72.000 €;** ☎0724.492.144 oana@atlas-residence.ro

387. **Drumul** Taberei, Valea Oltului, Cartier Brancusi dec., et. 7/8, 77 mp, 2017, oferta, construc. caramida, tronson 4, spatios, et. 8/8, finisaje import alegere, centrala proprie, usa metalica antiefractie, tamplarie Rehau, metrou Valea Ialomitei, ratb 168, parc copii, TVA inclus. **71.900 €;** ☎0729.349.080 office@ideal-residence.ro

388. **Drumul** Taberei, Valea Oltului, Cartier Brancusi dec., et. 8/8, 84 mp, 2017, oferta, constructie caramida, etaj 8/8, centrala proprie, apometre, tamplarie Rehau, lift, finisaje moderne alegere, 2 balcoane, metrou Valea Ialomitei, Ratb 168, centru medical Brancusi, tva inclus, **74.500 €;** ☎0729.349.080 office@ideal-residence.ro

389. **Drumul** Taberei, Valea Oltului, Ramura Jiului dec., et. parter/3, 71 mp, 2019, comision 0, apartament cu 3 camere modern, spatios, finisat la cheie. **76.000 €;** ☎0742.400.300

390. **Drumul** Taberei, Valea Oltului, sector 6, semidec., et. parter/9, 166 mp, 2019, apartament 3 camere cu gradina, 2 grupuri sanitare 66.19 mp utili, 100 mp curte, pret 82400 euro, tva inclus; **82.400 €;** ☎0724.492.144/ 0767.708.916 oana@atlas-residence.ro

391. **Drumul** Taberei, vanzare apartament 3 camere semidec., et. 7/10, 67 mp, 1972, Valea Rosie ap. conf. I., semidec, etaj 7/10, suprafata 67 mp, anul 1972, bloc reabilitat, termopan, parchet, gresie, faianta, usa metalica, zona linistita cu multa verdeata **59.000 €;** ☎0732.940.972 florikiss57@yahoo.com

392. **Drumul** Taberei, Vladeasa semidec., et. 8/9, 70 mp, 1981, Apartament 3 camere, et.8, 2 lifturi, 70mp, 2 gr.sanitare, bucatarie mare, liber, acces imediat ratb, hipermarketuri, scoli, parcuri. **63.000 €;** ☎0769.470.920

393. **Drumul** Taberei, zona Favorit, semidec., et. 9/10, 65 mp, 1971, particular, vand apartament 3 camere in Drumul Taberei/apropiere scoala 197,63 mp, semidec., luminos, bloc ingrijit, 2 lifturi, proaspat renovat, zona foarte linistita, loc de parcare. **62.500 €;** ☎0774.043.728 oana.catrinel@gmail.com

394. **Drumul** Taberei, zona Raul Doamnei dec., et. 5/10, 70 mp, 1974, et 5/10, cf 1, dec., spatios si bine compartimentat,geam de aerisire in grupul sanitar,langa bloc viitoarea statie de Met

Imobiliare vânzări 3 CAMERE

451. **Iuliu** Maniu, Militari, 2 min. metrou Pacii, dec., et. 2/11, 74 mp, 2019, bloc nou situat la 200 de metri de statia de metrou Pacii ofera spre vanzare apartament cu 3 camere, **92.000 €;** ☎0757.578.682 razvan@rotarpark.ro

452. **Iuliu** Maniu, Militari, metrou, Pacii, dec., et. 1/11, 77 mp, 2019, bloc nou situat la 200 de metri de statia de metrou Pacii ofera spre vanzare apartament cu 3 camere 77 mpu, etaj 1 din 11, complet dec., pret 76.500 euro. **96.000 €;** ☎0757.578.682 razvan@rotarpark.ro

453. **Iuliu** Maniu, sector 6, Bucuresti dec., et. 4/11, 82 mp, 2018, apartament 3 camere, Bloc Nou, metrou Lujerului, Politehnica 21 Residence **104.500 €;** ☎0752.179.545 mandrei.dinu@gmail.com

454. **Jilava,** complex rezidential Gloria dec., et. 2/4, 78 mp, 2009, apartament 3 camere dec., spatios, finisaje de lux, la numai 10 minute de Bucuresti, in complexul Gloria Jilava, cu 2 bai si 2 balcoane, la etajul 2 din 4, parcare, mobilat complet si modern, **58.500 €;** ☎0764.083.346 imobiliare@credit-brokers.ro

455. **Kogalniceanu,** semidec., et. 3/6, 83 mp, Bd. Kogalniceanu etaj 3/6, semidec., S.utila 73,8 mp, camera serviciu 4,5 mp, boxa subsol 4,8 mp. centrala termica de ap. parchet lemn, gresie, faianta, termopan, loc de parcare in curtea imobilului **89.000 €;** ☎0723.224.223/ 0749.239.555

456. **Kogalniceanu,** central 7 min Universitate dec., et. 2/2, 1928, Kogalniceanu, 2/2, dec., 88 mp, 7 min Universitate, 4 min Eroilor, scara interioara, acces pod care poate fi achizionat in totalitate, camere inalte, fara risc seismic, fara bulina, acte in regula. **92.000 €;** ☎0726.664.381 valentin.florea@bvn.ro

457. **Lacul** Morii, Crangasi, Grozavesti, semidec., et. 2/11, 81 mp, 2019, Dambovita10.ro ansamblu rezidential la cateva minute mers pe jos de metrou Petrache Poenaru. Predare sfarsitul anului 2019. 3 camere suprafata 81 mpc (71 mpu), semidec., bucatarie inchisa, +TVA **86.939 €;** ☎0733.338.647/ 0730.177.245 contact@dambovita10.ro

458. **Lacul** Tei aproape de parcul Circului, dec., et. 9/11, 71 mp, 1978, stradal, la 5 min. de parcul Circului, orientare sud-est bloc reabilitat termic, an. 1978, dec, 2 balcoane mari, foarte bine impartit, imbunatatiri, g, f, p, um, cadastru intabulare, energetic, liber, **73.900 €;** ☎0722.614.867/ 021.688.08.67

459. **Lacul** Tei, aproape de Parcul Circului, dec., et. 9/10, 70 mp, 1978, 5 min. Facultatea de Constructii, 15 min. metrou Stefan cel Mare, cf. 1 dec, 70 mp, bloc 1978 reabilitat termic, pe mijloc, 2 balcoane, vedere deschisa, orientare sud, imb, g,f, p, termopan, um, cadastru. **75.000 €;** ☎021.380.28.14/ 0737.435.628

460. **Lacul** Tei, Domino, dec., et. 9/11, 70 mp, 1977, apartament confort 1, dec. situat la etajul 9/11, suprafata de 70 mp. bloc 1977, reabilitat, stradal, renovat recent, cadastru si intabulare, liber, **75.000 €;** ☎0731.144.151/ 021.231.23.18

461. **Lacul** Tei, Maica Domnului, Lizeanu, dec., et. 1/8, 72 mp, 1987, 7 minute de metrou obor, etaj 1/8, dec., constructie 1987, suprafata 72 mp, 2 grupuri sanitare, vedere mixta, loc parcare ADP, cadastru, intabulare, pret discutabil; **83.000 €;** ☎0787.882.999

462. **Luica,** semidec., et. 1/10, 50 mp, 1976, proprietar, ofer spre vanzare un apartament la etajul 1/10 cu 3 camere semidec. conf 2 in suprafata utila de 50 mp situat in sector 4, strada Luica nr. 37, **52.000 €;** ☎0765.113.739

463. **Lujerului** semidec., et. 7/9, 66 mp, 1973, Procapital Development va ofera spre vanzare Apartament cu 3 camere zona Lujerului intr-un bloc pozitionat stradal. Apartamentul se afla la etajul 7/9, este semidec. cu o suprafata de 66 mp **66.500 €;** ☎0720.888.027 moglan.georgian@procapitald.ro

464. **Lujerului** bloc 2017, 3 camere, 5/8 metrou la 7 min semidec., et. 5/8, 77 mp, 2017, 3 camere, etaj 5/8, suprafata utila 77 mp, 2 bai, balcon, bucatarie 12.5 mp. Apartamentul este finisat complet: gresie, faianta, parchet, tamplarie PVC, centrala termica, usa metalica, video interfon, **96.000 €;** ☎0742.400.300

465. **Lujerului,** dec., acces metrou 5 minute dec., et. 8/10, 69 mp, 1981, Apartament cu 3 camere in zona Lujerului, la 5 minute de mers pe jos fata de metrou si de piata Veteranilor. ☎0722.732.975 axadomenii@yahoo.com

466. **Lujerului,** metrou Lujerului, Plaza mall, dec., et. 5/5, 83 mp, 2018, te poti muta imediat, imobil finalizat, zona Plaza, 3 camere, dec., 2 grupuri sanitare, 2 balcoane, vedere sud-vest, finisaje la alegerea clientului, centrala termica proprie, tamplarie pvc. comision 0; **103.000 €;** ☎0742.400.300

467. **Magheru,** 1968, Pitar Mos, etaj 4, st 75.18 mp plus camera serviciu 5.11 mp, garaj 14 mp, semidec., fara imbunatatiri, **103.000 €;** ☎0741.160.332

468. **Magheru,** Balcescu, Universitate - bloc consolidat semidec., et. 8/9, 1936, central, bloc reconsolidat de Primarie, etaj 8, circular, mobilat modern, complet utilat, 2 bai, terasa mare, aer conditionat, vedere spate, bloc curat, interfon, camere de supraveghere, pret fix, **75.000 €;** ☎0723.707.553 razvanzamfir1@yahoo.com

469. **Magurele,** dec., et. 1/1, 78 mp, 1985, oras Magurele, zona cu vile noi, toate utilitatile an 1985, izolat termic, centrala proprie, 78 mp, boxa 39mp, loc parcare, zona cu multa verdeata 5 minute magazine fereastra la baie, iluminat public. **55.000 €;** ☎0728.530.366 terenuris5@gmail.com

470. **Mall Pieptanari, semidec., et. 5/10, 11 mp, direct proprietar, negociabil, 68.000 €; ☎0757.411.911/ 0751.454.259**

471. **Mall** Vitan, 1 minut, str. Foisorului, dec., et. 4/8, 82 mp, 1988, proprietar, vand apartament, mobilat lux, 3 camere, 82,5 m utili, **127.000 €;** ☎0722.551.671 dumitru.darlaiane15@gmail.com

472. **Mamaia,** Summerland dec., et. 2/6, 125 mp, 2008, Complex Summerland, mobilat si utilat complet, bucatarie inchisa, aer conditionat in toate camerele, 200 m de plaja. Potentialul turistic si pozitia apartamentului garanteaza siguranta investitiei **120.000 €;** ☎0723.500.717

473. **Mega** Mall, chiar vis-a-vis-lancului, Pantelimon, dec., et. 10/14, 1976, dec, bloc monolit super rezistent 14 nivele, 3 lifturi, renovat recent, orientare Est, fara zgomot, poluare, scara lata, curata, vecini deosebiti, mijoace de transport, mall, piata, toate foarte aproape. Luminos, calduros. **83.000 €;** ☎0726.777.877

474. **Metalurgiei** -Berceni dec., et. 1/11, 79 mp, 2018, apartamente noi Metropolitan Residence direct dezvoltator, **74.000 €;** ☎0721.805.158/ 0722.297.332 gabriela@metropolitanresidence.ro

475. **Metalurgiei** 81 dec., et. 4/11, 2018, apartament de 3 camere in ansamblul Metropolitan Metalurgiei, construit pe cadre de beton si compartimentat in totalitate cu caramida. Fatada este ventilata si izolatia se face cu vata minerala. **75.000 €;** ☎0725.985.759 ana.moise@metropolitanresidence.ro

476. **Metalurgiei** 81, dec., et. 4/11, 2018, apartament de 2 camere in ansamblul Metropolitan Metalurgiei, construit pe cadre de beton si compartimentat in totalitate cu caramida. Fatada este ventilata si izolatia se face cu vata minerala. **59.000 €;** ☎0725.985.759 ana.moise@metropolitanresidence.ro

477. **Metalurgiei** 81, dec., et. 3/11, 2018, apartament de 3 camere in ansamblul Metropolitan Metalurgiei, construit pe cadre de beton si compartimentat in totalitate cu caramida. Fatada este ventilata si izolatia se face cu vata minerala. **75.000 €;** ☎0725.985.759 ana.moise@metropolitanresidence.ro

478. **Metalurgiei** Park, dec., et. 1/5, 81 mp, 2018, apartament 3 camere la cheie in Metalurgiei Park. **86.000 €;** ☎0730.855.555 simona.nistor@sudrezidential.ro

479. **Metalurgiei** Park, Berceni, ansamblu rezidential dec., et. 1/5, 69 mp, 2018, proprietar, vand apartament 3 camere dec. disponibil imediat, langa statia de metrou Aparatorii Patriei (4 min). P+5, etaj 1 , bloc finalizat 2018, suprafata 68,2 mp. **75.000 €;** ☎0739.519.888 emanuelle_otilia@yahoo.com

480. **Metalurgiei,** dec., et. 4/8, 2019, apartament de exceptie 110 mp dec. in cadrul unui ansamblu de lux. Dispune de spatii verzi, loc de joaca, spatii comerciale, 200 m pana la statia RATB, centre comerciale in apropiere **87.000 €;** ☎0728.888.168 sorin@sudrezidential.ro

481. **Metalurgiei,** dec., et. 2/5, 64 mp, 2018, direct dezvoltator vand apartament 3 camere, dec., situat intr-un imobil cu un regim de inaltime P+5, amplasat la aproximativ 10 minute fata de statia de Metrou Aparatorii Patriei. **63.000 €;** ☎0720.546.777/ 0732.585.966 stefan.nastase@sudrezidential.ro

482. **Metalurgiei,** stradal, rond Metro, Auchan dec., et. 1/5, 67 mp, 2018, apartament 3 camere situat in imobil nou, amplasat la o distanta de 50 metri pana la mijloacele de transport in comun RATB 312, 125, 220. **66.000 €;** ☎0730.245.876/ 0727.175.861 roxana@sudrezidential.ro

483. **Metro** Militari, dec., et. 1/10, 78 mp, 2018, loc parcare gratuit CVC, bucatarie inchisa, 2 bai cu geam exterior, caramida Porotherm 30 cm, fara grinzi, fatada ventilata StacBond, izolat vata minerala bazaltica, finisaje la alegere **78.310 €;** ☎0725.210.210 contact@transparentresidence.ro

484. **Metro** Militari, dec., et. 2/10, 78 mp, 2018, loc parcare gratuit CVC, bucatarie inchisa, 2 bai cu geam exterior, caramida Porotherm 30 cm, fara grinzi, fatada ventilata StacBond, izolat vata minerala bazaltica, finisaje la alegere **77.960 €;** ☎0725.210.210 contact@transparentresidence.ro

485. **Metro** Militari, dec., et. 8/10, 78 mp, 2018, loc parcare gratuit CVC, bucatarie inchisa, 2 bai cu geam exterior, caramida Porotherm 30 cm, fara grinzi, fatada ventilata StacBond, izolat vata minerala bazaltica, finisaje la alegere. **78.310 €;** ☎0725.210.210 contact@transparentresidence.ro

486. **Metro** Militari, 3 camere, 2 bai, finalizat dec., et. 4/5, 68 mp, 2018, direct dezvoltator, 3 camere, 2 bai, dec., bucatarie inchisa, bloc P+5, cu lift, Militari, Auchan, statie RATB 138/178 la 100 ml, canalizare, gaze, curent electric, finisaje la alegere, comision 0 **57.000 €;** ☎0723.271.439 myhaela_popescu@yahoo.com

487. **Metro** Militari, apartament 3 camere, 2 bai dec., et. 5/5, 72 mp, 2018, finalizat, direct dezvoltator, bucatarie inchisa, dormitor matrimonial cu baie proprie, 2 bai, 72 mp utili,bloc P+5+placa+POD, Ratb 178 si 138 la 100 m, utilitati:canalizare, gaze, curent electric, comision 0 **60.000 €;** ☎0723.271.439 myhaela_popescu@yahoo.com

488. **Metro** Militari, Auchan, apartament 3 camere dec., et. parter/5, 51 mp, 2019, Apartament 3camere, dec., direct dezvoltator, finisaje la alegere, bloc p+5(placa+pod), lift, statie ratb 178 si 138, canalizare, gaze, curent electric, dedurizator. Comision 0; **42.000 €;** ☎0761.440.400 mirela_daniela_istrate@yahoo.com

489. **Metro,** Berceni, Jumbo, dec., et. 2/5, 67 mp, 2018, apartament 3 camere, dec., etaj 2, contorizare individuala, centrala proprie, pretul include tva de 5%, mutare luna Iulie. **70.500 €;** ☎0733.182.994/ 0799.877.999 laurentiu@sudrezidential.ro

490. **Metro,** Militari, dec., et. demisol/10, 62 mp, 2018, Militari, Metro, sector 6, loc parcare CVC, bucatarie inchisa, baie cu geam exterior, caramida Porotherm 30 cm, fara grinzi, fatada ventilata Bond, izolat vata minerala bazaltica, finisaje la alegere. **51.803 €;** ☎0725.210.210 contact@transparentresidence.ro

491. **Metrou** Berceni la 200 m, dec., et. 1/5, 75 mp, 2019, apartament 3 camere, 2 bai, metrou Berceni, 200 m. Imobilul se vinde finisat complet, contorizat individual si bransat la toate utilitatile orasului. Pret: 66.900 (cash)/69.900 (credit). **67.900 €;** ☎0738.294.929/ 031.404.01.11 magazinul.imobiliar@gmail.com

492. **Metrou** Dimitre Leonida semidec., et. 2/5, 67 mp, 2018, vand apartament 3 camere, suprafata utila 67. 62 mp, finisat deosebit, contorizat separat, centrala proprie, situat in imobil nou, etaj 2/5, lift, videointerfon, loc parcare asigurat. Merita vazut **63.900 €;** ☎0727.175.861 lucian@sudrezidential.ro

493. **Metrou** Dimitrie Leonida, 8 minute mers pe jos semidec., et. 1/5, 68 mp, 2018, 3 camere, 68mp utili, 2 grupuri sanitare, lift, finisaje premium, centrala proprie, calorifere, tamplarie PVC, parculet copii propriu, parcare subterana. Pret 57.500 euro cash /63.900 euro credit **57.500 €;** ☎0734.950.229/ 0734.092.488 dany.barbulescu@yahoo.com

494. **Metrou** Dimitrie Leonida, La Strada Mall Concept dec., et. 5/5, 77 mp, 2016, metrou D.Leonida 10 minute, 3 camere dec., 77 mp, direct proprietar an 2016, et 5/5, lift, acoperis izolat vata bazaltica (pod), centrala, **72.000 €;** ☎0720.731.474 otelea_catalin@yahoo.com

495. **Metrou** Eroii Revolutiei - Piata Progresul, mobilat dec., et. 7/10, 1972, bloc ingrijit, solid, beton si caramida, orientare S si E, priveliste panoramica, apartament renovat, curat, luminos, se vinde complet mobilat si utilat, acces rapid metrou. **55.000 €;** ☎0767.480.826 diana13business@yahoo.com

496. **Metrou** Mihai Bravu, dec., et. 4/4, 81 mp, 2018, apartament 3 camere finalizat, la numai 5 minute de mers pe jos pana la statia de metrou Mihai Bravu. Apartamentul este finalizat cu tot cu acte **110.000 €;** ☎0722.485.440 office@estimobiliar.ro

497. **Mihai** Bravu -Vitan, 4 camere, dec., et. 1/8, 100 mp, 2018, direct dezvoltator, 100 mp utili, 145.000 eur + Tva , finisaje premium incluse in pret, zona Vitan, optional locuri de parcare subteran. Contact tel. **145.000 €;** ☎0786.700.901/ 0786.700.902 vanzari@globalcityresidence.ro

498. **Mihai** Bravu metrou 100 m, final promotie dec., 80 mp, 2019, bloc nou langa metrou, este cel mai mic pret, dormitoare dec.e, balcon, centrala proprie, finisaje premium, avans 25%, accept credit bancar, Mihai Bravu, Vitan, Tineretului, Dristor **99.000 €;** ☎0761.309.031

499. **Mihai** Bravu metrou, 100 m, final promotie dec., 80 mp, 2019, bloc nou langa metrou, este cel mai mic pret, dormitoare dec.e, balcon, centrala proprie, finisaje premium, avans 25%, accept credit bancar, Mihai Bravu, Vitan, Tineretului, Dristor; **99.000 €;** ☎0761.309.031

500. **Mihai** Bravu nr. 98-106 vis a vi de metrou, KFS semidec., et. 7/9, 68 mp, 1965, apartament situat la etajul 7 din 9, semidec., in suprafata de 68 mp, in curs de renovare, toate actele, stradal, liber, bloc reabilitat termic, particular, **75.000 €;** ☎0731.461.711 staicu.aurelian@yahoo.ro

501. **Mihai** Bravu, dec., et. 5/9, 93 mp, 2018, 3 camere, apartament lux, incalzire in pardoseala, fatada ventilata, pozitionare excelenta, direct dezvoltator, 1 min metrou Mihai Bravu, **125.000 €;** ☎0726.943.143 cristina.matei@metropolitanresidence.ro

502. **Mihai** Bravu, 200 m metrou Mihai Bravu dec., et. 5/9, 57 mp, 2019, 2 camere dec., oferta promotinala 69.500 eur + tva 5%, apartamentul este ideal pentru o familie cu 1 copil sau pentru investitie. Compus din 2 dormitoare, baie, living si bucatarie = 66.91 mp construiti. **69.500 €;** ☎0786.700.901 vanzari@global-residence.ro

503. **Mihai** Bravu, 200 m metrou Mihai Bravu, dec., et. 4/9, 2018, 3 camere, ansamblu rezidential nou cu functionalitate mixta pe parter si mezanin. Apartamentul se preda cu centrala termica propriesi finisaje la alegerea clientului **99.000 €;** ☎0786.700.901/ 0724.588.681 vanzari@global-residence.ro

504. **Mihai** Bravu, Mall Vitan dec., et. 1/2, 79 mp, 2018, Apartamentul cu 3 camere face parte din proiectul rezidentail G34 situat la 2 minute de statia de metrou Mihai Bravu. **110.600 €;** ☎0771.225.027 gradinarilor34@gmail.com

505. **Mihai** Bravu, Mall Vitan, apartament 3 camere, dec., et. 1/2, 87 mp, 2018, apartamentul cu 3 camere face parte din proiectul rezidentail G34 situat la 2 minute de statia de metrou Mihai Bravu **121.000 €;** ☎0771.225.027 gradinarilor34@gmail.com

506. **Mihai** Bravu, metrou Piata Muncii 300 m, dec., 75 mp, 2018, mutare imediata, bloc finalizat, direct dezvoltator, fara comision, finisaje la alegere, mai avem blocuri noi in zonele: Decebal, Dristor, Mihai Bravu, Calea Calarasilor, piata Alba Iulia, Vitan **99.000 €;** ☎0761.309.031

507. **Mihai** Bravu, Splaiul Unirii dec., et. 4/4, 81 mp, vanzare 3 camere bloc nou, acte gata. Toate utilitatile racordate. Finisaje incluse in pret.Mutare imediata. La 5 minute de metrou Mihai Bravu. Direct dezvoltator. comision 0. **110.000 €;** ☎0722.204.951 bogdan.tomegea@zonadesud.ro

508. **Mihai** Bravu, vis a vis de metrou Mihai Bravu dec., et. 3/9, 99 mp, 2019, direct dezvoltator, comision 0%, 4 camere, 98.38 mp utili, terasa 6.92 mp, 145.000 Euro + tva, finisaje premium incluse in pret, zona Mihai Bravu. Contact tel. **145.000 €;** ☎0786.700.901/ 0786.700.903 vanzari@globalcityresidence.ro

509. **Mihai** Bravu, vis a vis de metrou Mihai Bravu dec., et. 6/9, 76 mp, 2018, direct dezvoltator, reducere plata cash, 76 mp utili, 94 mp construiti, 110.200 euro + tva, finisaje incluse in pret, complex rezidential nou, 100 m de metrou Mihai Bravu. Contact. **99.000 €;** ☎0786.700.901/ 0724.588.681 vanzari@globalcityresidence.ro

510. **Mihalache, 1 Mai, Domenii, 125 mp, 3 cam., bucatarie, nou finisat, la cheie, dotari, lift, camere video, videointerfon, parchet masiv, finisaje deosebite. Direct de la proprietar, 169.500 €; ☎0743.836.819/ 0741.088.088**

511. **Militari** semidec., et. 7/10, 72 mp, 1980, (1980m- Gorjului - Valea Lunga) confort 1, semidec., 7/10, 2 bai, 2 balcoane, centrala, termopan, parchet, credit; **67.000 €;** ☎0726.385.622/ 0728.873.202 liviu.andrei@falc-imobiliare.ro

512. **Militari** dec., 97 mp, confort 1, etaj 1-5, bloc nou , finalizare august, toate utilitatile, finisaje de calitate, statie de metrou la 10 minute. **83.000 €;** ☎0720.592.299

513. **Militari** dec., et. 1/10, 1979, confort 1, termopan, gresie, faianta, centrala, liber. **73.000 €;** ☎0720.592.299

514. **Militari** dec., 67 mp, 1987, metrou-dec., 1987, gresie, faianta, parchet, 2 gr. sanitare, balcon inchis, mobilat, utilat. **58.900 €;** ☎0760.276.504

515. **Militari** dec., et. 3/7, 65 mp, 2019, Residence, in bloc nou, finalizare 2019, finisaje incluse, bransamente, contorizari individuale, baie utilata, CT. Ratb, parcare, magazine, piscine. **60.000 €;** ☎0722.166.933 vanzari@militari-residence.ro

516. **Militari** dec., et. 1/7, 69 mp, 2018, Residence, in bloc nou, finisaje incluse, bransamente, contorizari individuale, baie utilata, CT. Ratb, parcare, magazine, piscine, **46.305 €;** ☎0722.166.933 vanzari@militari-residence.ro

517. **Militari** - Metro dec., et. 1/8, 65 mp, 2019, apartament in bloc nou, caramida + beton armat, finaizare 2019, predare la cheie, contorizari individuale. RATB, parcari, parcuri, restaurante, **60.000 €;** ☎0722.166.933 vanzari@militari-residence.ro

518. **Militari** - str. Apusului dec., et. parter/4, 65 mp, 1984, Apusului, ap.3 cam.cf.1 dec, et.parter/4, bloc 1984, 1 baie, 1 wc serviciu, 1 balcon, sup.65 mp, um, g, f, p, t, centrala termica, ins electrice si sanitare noi,s e vinde mobilat+utilat, acte, **58.000 €;** ☎0721.262.173 ion.cdumitru@yahoo.com

519. **Militari** 200m metrou finalizat dec., et. 11/11, 76 mp, 2018, 3 camere finalizat 76mpu, situat la 2 minute de statia de metrou Pacii, 84.700 Tva inclus. **84.700 €;** ☎0757.578.682 razvan@rotarpark.ro

520. **Militari** Apeductului et. 1/3, 78 mp, 2017, bloc nou d+p+3e, 2 bai, 2 dormitoare, hol mare la intrare si sufrageria bucatarie si balcon, ap cu mutare rapida la et 3 sau in martie 2019 et 1; **61.500 €;** ☎0729.481.840/ 0761.028.046 imobeurocasa@gmail.com

521. **Militari** Apusului, semidec., et. 4/10, confort 2, termopan, parchet, usa metalica, liber **49.700 €;** ☎0720.592.299

522. **Militari** Auchan, dec., et. parter/6, 85 mp, 2017, Lidl, dezvoltator, bloc locuit, total dec., 2 balcoane, 2 bai, dormitor matrimonial, cadru beton, caramida interior/ exterior, finisat, contorizat, utilitati, metrou, mij. transport, credit, acte, **71.000 €;** ☎0768.147.217 pacii_residence@yahoo.ro

523. **Militari** Auchan, dec., et. 4/6, 85 mp, 2017, Lidl, dezvoltator, bloc locuit, total dec., 2 balcoane, dormitor matrimonial, beton, caramida interior/exterior, finisat, contorizat, utilitati, parcare inclusa, mij. transport, credit, acte, **71.000 €;** ☎0768.147.217 pacii_residence@yahoo.ro

524. **Militari** Iuliu Maniu Politehnica dec., et. 3/10, 71 mp, 1978, Str. Baia de Aries, apropiere Lidl, metrou, etaj 3/10 dec., constructie 1983, doua grupuri sanitare, termopan, cadastru, intebulare, se accepta si credit bancar. Merita vizionat! **79.900 €;** ☎0724.955.610

525. **Militari** Lidl, Chiajna dec., et. parter/7, 70 mp, 2017, ansamblul rezidential Militari Rezervelor va ofera locuinta la care ati visat! **61.000 €;** ☎0725.744.950 andreearezervelor79@gmail.com

526. **Militari** Metro Auchan, apartament 3 camere dec., et. 1/5, 2019, Apartament 3camere, dec., direct dezvoltator, bucatarie inchisa, finisaje la alegere, bloc p+5 (placa+pod), lift, statie ratb 178 si 138, canalizare, gaze, curent electric, dedurizator. Comision 0. **57.000 €;** ☎0761.440.400 mirela_daniela_istrate@yahoo.com

527. **Militari** Pacii dec., et. 10/10, 70 mp, 1980, ProCapital D. ofera spre vanzare un apartament de 3camere nemobilat, neutilat, apartamentul se vinde la cheie, imobilul fiind dotat cu bai utilate complet, parchet, gresie, faianta, tamplarie PVC, **55.000 €;** ☎0720.888.105 costina.cirstea@procapitald.ro

528. **Militari** Residence dec., et. 1/7, 73 mp, 2019, Metro, apartament in bloc nou, caramida+ beton armat, finaizare 2019 , predare la cheie, contorizari individuale. RATB, parcari, parcuri, restaurante, **69.350 €;** ☎0722.166.933 vanzari@militari-residence.ro

529. **Militari** Residence, dec., et. 2/7, 69 mp, 2018, 3 camere, balcon inchis, bloc finalizat si locuit, finisate complet cu gresie, faianta, parchet, la alegere, usa metalica, centrala termica, **55.200 €;** ☎0722.166.933/ 0723.013.946 vanzari@militari-residence.ro

530. **Militari** Residence, dec., et. 2/8, 63 mp, 2018, bloc nou, finisaje la alegere incluse in pret, CT, baie utilata, fara taxa de mentenanta, raordat la utilitati. Parcare, RATB, parc, restaurante, **53.550 €;** ☎0722.166.933 vanzari@militari-residence.ro

531. **Militari** Residence, dec., et. 2/7, 63 mp, 2018, bloc nou, finisaje la alegere incluse in pret, CT, baie utilata, fara taxa de mentenanta, raordat la utilitati. Parcare, RATB, parc, restaurante, **47.880 €;** ☎0722.166.933 vanzari@militari-residence.ro

532. **Militari** Residence, dec., et. 4/4, 70 mp, 2017, proprietar vand apartament 3 camere cu loc de parcare, complet mobilat, bloc nou 2017, 2 bai perfect functionale (nu baie si toaleta de serviciu), din care una matrimoniala cu acces doar din dormitorul mare **66.500 €;** ☎0724.209.062 avocatanghelalexandru@gmail.com

533. **Militari** Residence, 3 camere, dec., et. 3/7, 69 mp, 2019, bloc nou, finisaje la alegere incluse in pret, CT, baie utilata, fara taxa de mentenanta, racordat la utilitati. Parcare, RATB, parc, restaurante, **56.925 €;** ☎0722.166.933 vanzari@militari-residence.ro

534. **Militari** Residence, apartament 4 camere, dec., et. 3/5, 70 mp, 2018, apartament 4 camere, situat pe Str. Tineretului, Com. Chiajna, apartamentul se preda la cheie, gresie, faianta, parchet, obiecte sanitare, usi, centrala proprie, dec., bloc nou, lift, parcare, **57.500 €;** ☎0720.822.960

535. **Militari** rezidential Apusului 2 dec., et. 4/6, 80 mp, 2018, cartier nou, strada Acvilei nr 42, S+P+6E-imobil finalizat, cadastru +intabulare , finisat la cheie, ct, compartimentare caramida, bransat la toate utilitatile, loc parcare inclus in pret, accept credit **65.000 €;** ☎0726.500.535/ 0767.565.131 contact@rezidentialapusului.ro

536. **Militari** Rezidential Apusului 2 dec., et. parter/6, 2018, metro-strada Acvilei nr 42,S+P+6E-imobil finalizat, cadastru +intabulare, finisat la cheie, 2 balcoane, 2 gr sanitare,compartimentare caramida, bransat la toate utilitatile, loc parcare, accept credit; **66.000 €;** ☎0767.565.131/ 0726.500.535 contact@rezidentialapusului.ro

537. **Militari** vanzare ap. 3 camere cf. 2, semidec., et. 10/10, 46 mp, 1973, Apusului ap. 3 camere, cf. 2, semidec., etaj 10/10, suprafata 46 mp, anul 1973, fara probleme cu terasa, termopan, usa metalica, pret excelent, **39.500 €;** ☎0732.940.972 florikiss57@yahoo.com

538. **Militari,** dec., et. 4/11, 84 mp, 2019, apartament 3 camere dec. tip C in complex Plaza Residence faza 2. Unitatile se predau semifinisate, termen de finalizare octombrie 2019; **99.000 €;** ☎0738.713.282/ 0738.713.283 office@plazaresidence.ro

539. **Militari,** dec., et. 2/11, 74 mp, 2019, apartament 3 camere tip A in complex Plaza Residence faza 2. Unitatile se predau semifinisate si au termen de finalizare in octombrie 2019; **88.600 €;** ☎0738.713.282/ 0738.713.283 office@plazaresidence.ro

540. **Militari,** dec., et. 1/11, 84 mp, 2019, apartament 3 camere tip C in complex Plaza Residence Faza 2. Termenul de finalizare este in octombrie 2019, unitatile se predau semifinisate; **99.000 €;** ☎0738.713.282/ 0738.713.283 office@plazaresidence.ro

541. **Militari,** dec., et. 4, apartament 3 camere, exact la metrou Lujerului (bd. Iuliu Maniu nr. 55), bloc construit in 1976-1978, liber, termopane si zugraveala noi 2018, imbunatatiri, orientare sud cu geamuri pe s, **70.400 €;** ☎0723.119.000

542. **Militari,** dec., et. 4/4, 71 mp, 1984, Apusului, Uverturii, c-tie 1984, et 4/4, confort 1 dec., 2 balcoane, semi mobilat acte, liber, 71 mp., acces usor, apropiere Lidl, complex, piata, usor negociabil. **69.500 €;** ☎0724.370.636 mfirut@yahoo.com

543. **Militari,** dec., et. 4/4, 70 mp, 1981, Gorjului, Lavandei, cf. 1, dec., 2 balcoane, 2 gr sanitare, gresie, faianta, parchet, termopan, bloc 1981 tip P, zona impecabila, acte, acc credit **60.000 €;** ☎0731.322.851/ 021.434.30.60 bestimobiliaremilitari@gmail.com

544. **Militari,** dec., et. 6/10, 1980, Lujerului, Cora, conf 1, 70 mp, dec., toate imbunatatirile, 2 balcoane, 2 gr sanitare, langa metrou, zona si bloc impecabile, liber, acte, acc credit. **80.000 €;** ☎0731.322.851/ 021.434.30.60 bestimobiliaremilitari@gmail.com

545. **Militari,** dec., et. 5/8, 75 mp, 1981, Lujerului, dec, etaj 5 din 8, nemobilat, fara imbunatatiri, ideal investitie, apropiere mijloace de transport, metrou, hipermarket Cora **75.000 €;** ☎0723.118.778/ 0723.118.758 stentorintermed@yahoo.com

546. **Militari,** 1 -2 min. de Politie, Gorjului, semidec., et. parter/4, 68 mp, apartament confort 1, parter inalt din 4, cu balcon la sufragerie, geam de aerisire la baie, parchet laminat in sufragerie si dormitoare, este liber-nelocuit, acte, zona cu multa verdeata si liniistita. **60.000 €;** ☎0722.302.080

547. **Militari,** 1-2 min. de Scoala 310, Gorjului, dec., et. 3/4, 68 mp, 1981, apartament in bloc de 4 niveluri, la etajul 3/4, confort 1, cu 2 grupuri sanitare si 1 balcon, gresie, faianta, complet termopane, usa metalica, parchet, liber, toate actele, negociabil. **67.999 €;** ☎0722.302.080

548. **Militari,** 3 camere, direct dezvoltator dec., et. 1/3, 71 mp, 2018, Apartament 3 camere, dec., 2 bai, balcon, bucatarie inchisa, finisaje dintr-o gama larga de culori, direct dezvoltator, 0% comision. Situat in spate la zona comerciala Metro Militari. **68.000 €;** ☎0749.606.606 ana@imostancu.ro

549. **Militari,** Apeductului semidec., et. 1/3, 71 mp, 2018, 3 camere, 71 mp utili, bloc nou, stradal, et. 1, 2 sau 3, finisaje la alegere. La 2 minute de Ratb 138 si 178. Loc de pacare inclus! Disponibilitate imediata. Direct dezvoltator. Comision 0%, **57.900 €;** ☎0748.221.317/ 0727.255.853 artcityconstruct@gmail.com

550. **Militari,** Apeductului semidec., et. 1/3, 78 mp, 2018, 3 camere, 78 mp utili, bloc nou, stradal, et 1, 2 sau 3. Disponibilitate imediata. Loc de parcare inclus. La 2 minute de statia Ratb 138 si 178. Finisaje la alegere. Direct dezvoltator, comision 0%, **63.500 €;** ☎0748.221.317/ 0727.255.853 artcityconstruct@gmail.com

551. **Militari,** Apeductului, Rezervelor dec., et. parter/6, 81 mp, 2018, pret redus de Craciun, 750 e/mp util, oferta valabila pana la 31.01.2019, direct dezvoltator, predare decembrie 2019, sc 81 mp, 2 gr sanitare, predare la cheie, finisaje la alegere, loc de parcare cadou, **52.500 €;** ☎0799.936.443 proiectapeductului@iness-intermed.ro

552. **Militari,** Apeductului, Rezervelor dec., et. parter/6, 81 mp, 2018, promotie limitata, 750 e/mp util, direct dezvoltator, predare decembrie 2019, sc 81 mp, 2 gr sanitare, predare la cheie, finisaje la alegere, loc de parcare cadou. **52.500 €;** ☎0799.936.443 proiectapeductului@iness-intermed.ro

553. **Militari,** Apeductului-Rosu dec., et. 1/3, 83 mp, 2018, 3 camere dec.e, TVA si o boxa inclusa in pret, predare octombrie 2018. **66.500 €;** ☎0728.009.231 ovidiu@g3imobiliare.ro

554. **Militari,** aproape de Gorjului, et. 8/10, 71 mp, apartament de vanzare, confort 1, cu 2 balcoane, are vedere mixta, este curat, liber. **56.500 €;** ☎0722.301.910

555. **Militari,** Apusului, dec., 1985, confort 1, parter inalt din 4, cu grilaje la geamuri, 2 bai, suprafata utila 64 mp+balcon, centrala proprie, complet termopane, parchet in camere, gresie si faianta, scara renovata, izolatie exterior, acte. **59.000 €;** ☎0722.301.910

556. **Militari,** Apusului, 3 camere dec., et. 4/4, 65 mp, 1977, Apartament compus din 3 camere, dec.e, etaj 4/4 situat in zona militari apusului, cu gresie, faianta, pachet, termopan, pereti cu vopsea lavabila, terasa refacuta, foarte bine impartit. **58.000 €;** ☎0760.654.552

557. **Militari,** Auchan dec., et. demisol/6, 77 mp, 2017, Lidl, demisol inalt, luminos, balcon, 2 bai, dec., bucatarie inchisa, canalizare cu supapa de sens, finisat, metrou, mijloace transport, bloc finalizat si locuit, acte, credit, liber, **55.000 €;** ☎0768.147.217 pacii_residence@yahoo.ro

558. **Militari,** Auchan, et. 1/2, 104 mp, 2016, Militari, 3 camere cu 104 mp, apartament nou, etaj 1, dec., **75.500 €;** ☎0726.025.638 cristi_xsti84@yahoo.com

559. **Militari,** Auchan, ap. 3 camere, dec. dec., et. parter/5, 52 mp, 2018, direct dezvoltator, ap. 3 camere, dec., finisaje la alegere, p+5, cu lift, Ratb 178/138 la 100 ml, canalizare, gaze, curent electric, centrala (condensare), tamplarie Salamander, comision 0, **42.000 €;** ☎0723.271.439 myhaela_popescu@yahoo.com

560. **Militari,** bd. Iuliu Maniu nr. 73, stradal, dec., et. 7/11, 72 mp, 1980, apartament 3 camere, dec., in suprafata de 72 mp, liber, 2 balcoane, imbunatatiri, ferestre pvc, usa metalica, gresie, faianta, stratilat, particular **72.000 €;** ☎0731.461.711 staicu.aurelian@yahoo.ro

561. **Militari,** Bd. Iuliu Maniu, 200m metrou, dec., et. 1/11, 77 mp, 2019, bloc nou situat la 200 de metri de statia de metrou, Pacii ofera spre vanzare apartament cu 3 camere 77 mpu, etaj 1 din 11, complet dec., **96.000 €;** ☎0757.578.682 razvan@rotarpark.

Imobiliare vânzări 3 CAMERE

616. **Nicolae** Grigorescu, semidec., et. 1/4, 65 mp, 1970, stradal Postavarului, etaj 1/4, gresie faianta, parchet, termopane, usa metalica, curat, toate actele **78.000 €;** ☎0732.135.467 ramax2016@yahoo.com

617. **Nicolae** Grigorescu, 5 minute metrou, dec., et. 8/8, 61 mp, 1972, bloc reabilitat, statuie, dec., gresie, faianta, parchet, termopane, usa metalica, curat **62.000 €;** ☎0728.777.132 office@ramax.ro

618. **Nicolae** Grigorescu, 5 minute metrou, dec., et. 8/8, 62 mp, pe Al. Ilioara, piata, bloc reabilitat, fara imbunatatiri, geam baie, liber, toate actele, negociabil. **64.000 €;** ☎0728.777.132 office@ramax.ro

619. **Nicolae** Grigorescu, chiar langa parc. semidec., et. 10/10, 80 mp, 1978, Piata Matei Ambrozie, 3 camere, 2 balcoane, fara imbunatatiri, bloc reabilitat, scara curata, 3 minute metrou. **70.000 €;** ☎0769.651.162

620. **Nicolae** Grigorescu, Dristor, Parklake, Salajan dec., et. 1/10, 71 mp, 1970, se vinde un apartament cu 3 camere complet dec., etaj 1, foarte spatios 71 mp, vedere spate, curat, balcon mare si 2 debarale, bloc termoizolat, aproape de metrou, parc IOR si ParkLake mall. **79.800 €;** ☎0763.990.999

621. **Nicolae** Grigorescu-Park Lake semidec., et. 9/10, 71 mp, 1965, la 5 minute de metrou si de Mall Park Lake, 9/10, 2 lifturi, bloc reabilitat termic, geam la baie, g+f+p+t+um, A/C, loc de parcare, acte la zi, accepta credit, balcon mare inchis, pret negociabil. **78.500 €;** ☎0732.859.500

622. **Nicolae** Theclu, Pallady dec., et. 2/2, 72 mp, 2019, dezvoltator, ap. 2 cam., dec., etaj p-5, constructie beton caramida, finalizare noiembrie 2018, se preda cu g, f, p, t, um, 7 min. metrou Nicolae Theclu, se accepta prima casa, ipotecar, **71.580 €;** ☎0731.510.854 ionut.epure@zonadesud.ro

623. **Nitu** Vasile, Seculor, semidec., et. 3/4, 62 mp, 1970, ID: 5376, Nitu Vasile, Seculor, 3 camere, semidec., etaj 3/4, suprafata 62mp, an constructie 1970. Are gresie, faianta si termopan, Se vinde mobilat si utilat complet. Este la 10 min de m Pta. Sudului. **63.500 €;** ☎0738.685.854/ 0729.842.974

624. **Nordului-** Cartierul Francez-Herastrau, et. 1/5, 100 mp, 2012, Particular vand apartament mobilat+ terasa Nordului-Cartierul Francez- Herastrau. 3 camere, doua dormitoare, living, bucatarie, baie si terasa de 15 mp. Paza, supraveghere video, **190.000 €;** ☎0722.699.922

625. **Obor** metrou dec., et. 10/10, 73 mp, 1977, ap. 3 camere dec., cu bucatarie mare hol spatios, geam la baie, balcon mare inchis in termopan, intrare stradala vedere fata. Ap. necesita renovare totala. Bloc stradal reabilitat **59.900 €;** ☎0771.791.542

626. **Obor** metrou, Piata Obor, Veranda Mall, reabilitat semidec., et. 4/4, 75 mp, 1974, 4/4, semidec., gresie, faianta, parchet, termopan, debara + camara, se vinde mobilat/ utilat, liber, acte la zi, apropiere metrou Obor, parc, piata, Veranda Mall, Pantelimon, Ferdinand, Iancului, **59.500 €;** ☎0766.187.781

627. **Obor,** Colentina semidec., et. 8/10, 70 mp, 1971, Super pozitie, Metrou Obor 10min. Mall Veranda, Kaufland 2min., bloc reabilitat termic, pe mijloc vedere mixta, curat, imb. cadastru-intabulare, eliberabil imediat, **63.000 €;** ☎021.688.08.67/ 0722.614.867

628. **Obor,** Colentina stradal, langa Kaufland, semidec., et. 5/10, 65 mp, 1975, 5 min. metrou, aproape, Mall Veranda, piata, bloc 1975 reabilitat termic, fara risc seismic, vedere mixta, bucatarie patrata, baie cu fereastra, imb, g, f, p, termopan, um, ac, cadastru, intabulare. **70.000 €;** ☎021.380.28.14/ 0737.435.628

629. **Obor,** Colentina, dec., et. 2/11, 70 mp, 1978, Doamna Ghica vav de parcul Plumbuita, piata Colentina, 2/11, bloc 1978, reabilitat termic, pe mijloc, 70mp, imb, g, f, p, um, termopan, cadastru, intabulare, balcon mare, accept credit, **67.500 €;** ☎021.688.08.67/ 0722.614.867

630. **Obor,** Colentina, Doamna Ghica Parc, Pancota, dec., et. 5/8, 78 mp, 1991, Ratb si Parcul Plumbuita 5 min.,Bloc 1991, reabilitat termic, 2 bai, hol H, bucatarie 12 mp, sufragerie 20,5 mp, dormitor 14 mp,dormitor 13,5 mp, imb,GFP, UM, termopan, **82.900 €;** ☎0722.614.867/ 021.688.08.67

631. **Obor,** Colentina, Doamna Ghica, BCR, Parc Plumbuita dec., et. 9/10, 68 mp, 1975, stradal, 9/10, cf 1, dec, 69 mp, 3 balc, vedere mixta(pe parc), fara risc seismic, partial mobilat, geam la baie, imbunatatiri noi, gresie, faianta, parchet, termopan, usa metal, cad+int, accept credit. **68.500 €;** ☎0724.336.834

632. **Obor,** Colentina, Doamna Ghica, Parc Plumbuita, BCR dec., et. 5/10, 75 mp, 1976, Stradal, 5/10, cf 1, dec, 75mp, vedere mixta superba (pe parc), fara risc seismic, mobilat modern, utilat, geam la baie, reabilitat term, g, f, p, t, um, aer condit, inst sanitare calorif noi, intab, acc credit, neg. **74.900 €;** ☎0724.336.834

633. **Obor,** Colentina, stradal, vav magazinul Obor semidec., et. 8/10, 65 mp, 1971, metrou 3 min., aproape mall Veranda, piata, parc, Stefan cel Mare, Mosilor, bloc 1971 reabilitat termic fara risc, pe mijloc, vedere mixta, imb, termopan, um, cadastru, intabulare, **67.000 €;** ☎021.380.28.14/ 0737.435.628

634. **Obor,** Colentina, Teiul Doamnei, 10 min metrou dec., et. 7/8, 70 mp, 1984, Sectia 7 Politie, aproape Kaufland, mall Veranda, piata, Parc Tei, Plumbuita, bloc 1984 reabilitat, bucatarie patrata, baie cu fereastra orientare est, 2 lifturi, 2 bai, imb, g, f p, termopan, um, cadastru, **81.500 €;** ☎021.380.28.14/ 0737.435.628

635. **Obor,** metrou, stradal, bloc reabilitat dec., 75 mp, 1977, intrare stradala, vedere fata, dec., bucatarie mare, hol spatios, geam la baie, balcon mare inchis, fara imbunatatiri, liber, acte la zi, pozitie excelenta, 3 minute metrou, parc, piata, Stefan cel Mare. **58.900 €;** ☎0755.075.910

636. **Obor,** parc, metrou, mall Veranda, dec., et. 2/10, 70 mp, 1975, gresie, faianta, parchet, termopan, usa metalica, aer conditionat, geam la baie, stradal, vedere spate, balcon pe toata suprafata apartamentului, bloc reabilitat termic, fara risc seismic, cadastru, accepta credit. **73.900 €;** ☎0787.882.999

637. **Obor,** Stefan cel Mare, sos. Colentina stradal, semidec., et. 9/10, 69 mp, 1973, Metrou Obor 10 min., Mall Veranda, Piata Obor foarte aproape, Kaufland, fara grad de risc seismic, bloc reabilitat termic vedere mixta, termopan, um, cadastru, intabulare, energetic, se accepta credit, **62.500 €;** ☎021.688.08.67/ 0722.614.867

638. **Obor,** Tei, Maica Domnului, Lizeanu, Deleni, dec., et. 5/8, 71 mp, 1985, metrou Obor 10 min. in planul 2, bloc 1985, supercivilizat, reabilitat termic, dec, imb. g, f, p, um, termopan, vedere mixta, pe mijloc, 71 mp, 2 bai, bucatarie mobilata, cadastru, intabulare, **84.500 €;** ☎0722.614.867/ 021.688.08.67

639. **Obor,** Teiul Doamnei, Colentina, Sectia 7, dec., et. 6/8, 71 mp, 1985, metrou Obor 12 min. Mall Veranda, Kaufland, bloc reabilitat termic, constructie 1985, dec, 70 mp, 2 bai, 2 lifturi, imb. gfp, um, termopan, instalatii noi, cadastru, intabulare, accept credit, **79.900 €;** ☎021.688.08.67/ 0722.614.867

640. **Octavian** Goga, Vitan, Nerva, dec., et. 7/8, 76 mp, 1989, propietar, apartament 3 camere Octavian Goga, Vitan, Nerva Traian. **128.000 €;** ☎0744.430.452

641. **Oportunitate** 3 camere Vitan Mall dec., et. 8/8, 88 mp, 1987, **89.900 €;** ☎0799.029.194 cateliu.gabriel@catoma.ro

642. **Oportunitate** Floreasca 3 camere/boxa 11mp/balcon semidec., et. 3/3, 64 mp, 1962, **89.000 €;** ☎0799.029.194 cateliu.gabriel@catoma.ro

643. **Otopeni** central, dec., et. 3/3, 68 mp, 2018, apartament de 3 camere, finalizat, suprafata utila totala de 67.54 mp din care balcon de 14 mp, 1 loc de parcare, finisaje premium in complex Maramures Residence ansamblu rezidential situat in Otopeni, **68.500 €;** ☎0727.090.488/ 0722.602.948 radu@proestate.ro

644. **Otopeni** central, dec., et. 1/2, 82 mp, 2018, apartamente 3 camere.dec., situat in centrul orasului, Strada Oituz, finisaje premium la alegere, toate utilitatile, finalizare Octombrie, vecinatati Baneasa, Pipera. **93.100 €;** ☎0727.090.488/ 0722.602.948 radu@proestate.ro

645. **Otopeni** central, dec., et. 2/3, 64 mp, 2019, Complex Maramures Residence ansamblu rezidential situat in Otopeni pe str. Maramures aproape de intersectia cu str. Garii Otopeni, garsonierele se predau complet finisate, termen mai 2019, **67.500 €;** ☎0727.090.488/ 0722.602.948 radu@proestate.ro

646. **Otopeni,** Ferme, et. 1/3, 105 mp, 2012, confoprt 1 lux, bucatarie open-space, 2 bai, balcon, liber,. finisat, 1 minut DN1. **77.000 €;** ☎0724.556.353

647. **Ozana** semidec., et. 4/4, 65 mp, 1970, 1 Decembrie 1918 metrou, semidec., et 4, aer conditionat, reabilitat termic, se accepta credit. Vecinatati: Pallady, Titan, Trapezului, Nicolae Teclu Nicolae Grigorescu, Camil Ressu. OVA 124757 **60.000 €;** ☎0752.099.439 office@catalog-rezidential.ro

648. **Ozana,** metrou 1 Decembrie 1918, sector 3, dec., et. 1/4, 84 mp, 2018, apartament 3 camere, dec., imobil constructie 2018 P+4, lift, centrala termica proprie, calorifere, obiecte sanitare, tamplarie PVC, termopan, usa metalica, instalatii sanitare, **79.000 €;** ☎0722.485.440 office@estimobiliar.ro

649. **Pache** Protopopescu - Matasari dec., et. 1/2, 72 mp, 1935, apartamentul se afla intr-o vila fara risc seismic sau urgenta, fara L112, pe o strada linistita langa PRO TV. Un singur apartament pe nivel, baie + gr. sanitar de serviciu, 2 balcoane, parchet stejar; **79.900 €;** ☎0748.237.236 marian@confortcasaimobiliare.ro

650. **Pache** Protopopescu, VAV BRD, zona excelenta dec., et. 2/4, 92 mp, 1940, termopane, gresie, faianta, centrala pe gaze, 2 grupuri sanitare, 2 balcoane, vedere pe bulevard, cadastru si intabulare, ideal investitie, accepta credit, C+I, liber. Excelent pentru investitie; **89.500 €;** ☎0724.996.460

651. **Pacii-Iuliu** Maniu, 200 m metrou, dec., et. 2/11, 77 mp, 2019, bloc nou, situat la 200 de metri de statia de metrou Pacii ofera spre vanzare apartament cu 3 camere77 mpu, etaj 2 din 11, complet dec., 2 gr.sanitare-pret 96000 euro tva inclus, **96.000 €;** ☎0757.578.682 razvan@rotarpark.ro

652. **Pallady,** 12 min metrou, zona noua, in finalizare dec., et. 1/3, 80 mp, 2018, Dezvoltator, vand apartament 3 camere, 80 mp, complet dec., bucatarie mare, inchisa, balcon mare, totul nou, **72.000 €;** ☎0738.191.831/ 0728.228.607

653. **Panduri,** 13 Septembrie, Marriott, dec., et. 3/8, 85 mp, 1990, dec., etaj 3/8, reabilitat, amenajat cu termopan, parche, gresie, fainta, usi interior schimbate, instalatie electrica refacuta, 2 balcone, vedere mixta, mocilat si utilat complet, acte facute. **138.000 €;** ☎0744.682.007

654. **Pantelimon** dec., 83 mp, 1976, apartament 3 cam Pantelimon-Iancului renovat reabilitat mobilat loc parcare ac; **79.900 €;** ☎0762.244.023 gacity.imobiliare@yahoo.com

655. **Pantelimon** semidec., 71 mp, 1986, Apartament 3 cam., Pantelimon, et. 6, an 1986, semidec., mobilat+utilat renovat, ID 12123. **82.000 €;** ☎0762.244.023 gacity.imobiliare@yahoo.com

656. **Pantelimon** dec., et. 2, 70 mp, 1974, Apartament 3 camere Pantelimon, mobilat+utilat Id 12134. **66.000 €;** ☎0762.244.023 gacity.imobiliare@yahoo.com

657. **Pantelimon** dec., et. 1/7, 90 mp, 2019, Apartament 3 camere, dec., la doar 5 minute de Cora, complet finisat, avand suprafata de 90 mp utili, bloc nou, centrala termica, contorizare individuala. **77.400 €;** ☎0731.337.722 adriana@fundenibridgerezidential.ro

658. **Pantelimon** dec., et. 6/9, 70 mp, 1984, Delfinului, bl. 1984, 2 gr. sanitare, dec., et. 6, balcon, 70 mp, complet renovat total, g, f, p, t, um, locuibil, langa scoala, gradinita, piata, magazine, cadastru, intabulare merita vazut, discutabil **73.000 €;** ☎0761.749.316/ 0722.824.757

659. **Pantelimon** et. 2/10, Spitalu Pantelimon, cf2 , parcul Florilor, et 2, balcon in termopan, renovat, g+f+p+t+um, se poate locui, toate utilitatile, scoala, gradinita, aproape transport stb, cadastru, intabulare, pret bun **48.000 €;** ☎0761.749.316/ 0722.824.757

660. **Pantelimon** dec., et. 6/10, 70 mp, Stadionul National, langa Mega Mall, stradal, cf1, dec., 6/10 , balcon in termopan, 70 mp, complet renovat total, g+f+p+t+um, locuibil, 2 stati ratb metrou iancului, scoala gradinita, intabulat, **73.000 €;** ☎0761.749.316/ 0722.824.757

661. **Pantelimon** Cora, imobil 2018 finalizat dec., et. 2/4, 73 mp, 2018, imobil finalizat, langa Lidl, pe Sos. Cernica stradal la 5 minute de Cora, zona minunata, ansamblu de blocuri p+4e, cu apartamente de 2 si 3 camere, dec.e/ openspace la suprafete generoase, **58.000 €;** ☎0728.879.797/ 0728.879.796

662. **Pantelimon** Ivonco Residential apartament 3 camere 89 mp, 2018, apartament 3 camere bucatarie inchisa et. 1; util 89 mp; 1 bucata 73000 euro + TVA 5% (loc parcare + boxa inclus) **76.650 €;** ☎0744.651.044/ 0744.798.859 dan.popescu@mike.com.ro

663. **Pantelimon** spital, dec., et. 3/10, 71 mp, 1975, etaj 3, stradal, vedere spate, multiple imbunatatiri, alarma+video, disponibil imediat, ideal locuinta familie, acte la zi, cash/credit, vecinatati: Titan, Basarabia, Costin Georgian. **79.900 €;** ☎0758.074.444/ 021.210.76.00 valigeorgescu88@gmail.com

664. **Pantelimon** str Biserica Marcuta, semidec., et. 2/10, 47 mp, 1974, apartament 3 camere, particular, et 2/10, semidec., confort 2, imbunatatiri: gresie, faianta, parchet lemn masiv, centrala, geamuri termopan; **216.000 L;** ☎0758.347.457

665. **Pantelimon,** dec., 75 mp, 1976, apartament 3 cam Pantelimon dec. et 6 renovat reabilitat loc parcare ID 12135 **69.000 €;** ☎0762.244.023 gacity.imobiliare@yahoo.com

666. **Pantelimon,** dec., et. 7/10, 67 mp, apartament 3 camere dec. Pantelimon **68.900 €;** ☎0774.951.800

667. **Pantelimon,** dec., et. 7/10, 67 mp, apartament 3 camere dec. Pantelimon. **68.900 €;** ☎0774.951.800

668. **Pantelimon,** semidec., 70 mp, 1976, apartament 3 camere Pantelimon Spital renovat ID 12166. **71.000 €;** ☎0762.244.023 gacity.imobiliare@yahoo.com

669. **Pantelimon,** et. 8/10, 68 mp, 1976, Liceul Blaga, stradal, cf. 1, balcon in termopan, 8/10, curat locuibil, g, f, t, p, facilitati scoala aproape, transport stb, multe magazine, fara risc seismic, cad., intabulare, pret bun **58.000 €;** ☎0761.749.316/ 0722.824.757

670. **Pantelimon,** dec., et. 2/9, Morarilor, stradal, sectia 9 politie, cf. 1 dec., 2/9, balcon in termopan, curat, bl. reabilitat termic, fara risc seismic, metrou, 10 minute, scoala, gradinita aproape, parc, cad., intabulare, disc., **63.000 €;** ☎0761.749.316/ 0722.824.757

671. **Pantelimon,** cf. 1, dec., et. 10/10, 70 mp, 1976, vav Liceu Blaga, 3 camere, dec., 70 mp, in bloc reabilitat termic, constructie 1976, stradal, situat la etajul 10/10, acte, negociabil, necesita renovare **51.900 €;** ☎0725.084.444/ 021.210.76.00 ancasweethome@gmail.com

672. **Pantelimon,** Cora, Liceul Lucian Blaga, semistradal dec., et. 3/10, 70 mp, 1976, 3/10, cf. 1, dec., 70 mp, 1 grup sanitar, bloc fara risc seismic, reabilitat termic, geam la baie, balcon spatios, gresie, faianta, instal sanitare noi, termopan, usa metalica, intabulat, zona linistita, acc. credit **58.500 €;** ☎0787.882.999

673. **Pantelimon,** Cosmos, semidec., et. 1/10, 73 mp, 1976, vanzare 3 camere cf. 1, semidec, etaj 1/10, bloc 1975, cu imbunatatiri g, f, p, t, um, ac bloc reabilitat termic curat stradal, foarte aproape de metrou Pantelimon, cu cadastru si intabulare, **65.000 €;** ☎0749.199.195 ion@confortcasaimobiliare.ro

674. **Pantelimon,** Ivonco Residential apartament 3 camere 89 mp, 2018, apartament 3 camere bucatarie inchisa et. 1, util 89 mp; 1 bucata 73000 euro + tva 5 % (loc parcare + boxa inclus) **76.650 €;** ☎0744.651.044/ 0744.798.859 dan.popescu@mike.com.ro

675. **Pantelimon,** Lidl, Cernica Building, imobil 2019, dec., et. 2/4, 2018, imobil finalizat, langa Lidl, pe Sos. Cernica stradal la 5 minute de Cora, zona minunata, ansamblu de blocuri p+4e, cu apartamente de 2 si 3 camere, dec.e/ openspace la suprafete generoase, **58.000 €;** ☎0728.879.796/ 0728.879.797

676. **Pantelimon,** Morarilor et. 9/10, 66 mp, 1975, Apartament confort 1, semidec. situat la etajul 9/10, are o suprafata de 66 mp. bloc reabilitat, construit 1975, cadastru si intabulare. **62.500 €;** ☎0731.144.159/ 021.231.23.18

677. **Pantelimon,** Morarilor semidec., et. 10/11, 73 mp, 1979, Va oferim spre vanzare un apartament de 3 camere, situat la etajul 10/11 al unui bloc construit in anul 1979. Apartamentul este semidec., are o suprafata totala de 73mp, din care 2 balcoane. **69.000 €;** ☎0727.090.488 radu@proestate.ro

678. **Pantelimon,** Morarilor, semidec., et. 10/11, 73 mp, 1978, 3 camere, cf. 1, 73 mp, Fundeni, Morarilor, et. 10/11, curat, cadastru, intabulare **69.900 €;** ☎0749.199.194 viorica@confortcasaimobiliare.ro

679. **Pantelimon,** Morarilor, parc, dec., et. 8/10, 1979, apartament confort 1, dec., situat la etajul 8/10, are o suprafata de 70 mp. bloc 1979, reabilitat, gresie, faianta, parchet, termopan, aer conditionat, cadastru si intabulare, liber, **65.000 €;** ☎021.231.23.18/ 0731.144.151

680. **Pantelimon,** spital semidec., et. 1/10, 48 mp, 1975, 1/10, confort 2, semidec., bucataria mobilata, centrala termica proprie, gresie, faianta, parchet, termopan, usa metalica, usi interioare schimbate, instalatii electrice pe cupru, liber, cadastru, intabulare **45.000 €;** ☎0787.882.999

681. **Pantelimon,** spital, semidec., et. 1/8, 48 mp, 1974, 1/8, semidec, 48 mp, constructie 1974, finisat (termopan, faianta, gresie, parchet, usa metalica, instalatii electrice si sanitare schimbate, ap. Izolat termic), centrala proprie, geam aerisire. Aer conditionat, liber. **45.000 €;** ☎0722.216.231 eurostil.house@gmail.com

682. **Pantelimon,** spital, dec., et. 5/10, 70 mp, 1975, 5/10, fara risc seismic, gresie, usa metalica, termopan, geam baie, stradal, vedere spate, balcon pe tot apartamentul, scara cu supraveghere video, orientare sud, reabilitat termic, cadastru, intabulare, acc credit. **60.500 €;** ☎0787.882.999

683. **Pantelimon,** Spital, et. 5/10, stradal, reabilitat, balcon 11 m, circular, ap. deosebit, liber, **62.000 €;** ☎0722.414.299

684. **Pantelimon,** spital, Parcul Florilor dec., et. 2/10, 70 mp, 1975, Vanzare 3 camere conf I dec.e, fara imbunatatiri, 70 mp, etaj 2/10, stradal, cu cadastru si intabulare, bloc reabilitat termic, bloc 1975 **61.000 €;** ☎0749.199.196 lenus@confortcasaimobiliare.ro

685. **Parc** Drumul Taberei, 70 mp, fara imbunatatiri, **65.000 €;** ☎0720.280.680

686. **Parc** IOR, apartament in complex rezidential dec., et. 1/13, 2019, propun spre vanzare un apartament cu trei camere aflat intr-un ansamblu rezidential modern, amplasat pe Liviu Rebreanu, foarte aproape de metrou si Ratb. Ap. este disponibil la etajul 1 din 13. **94.500 €;** ☎0736.380.182/ 0725.597.221

687. **Parcul** Circului dec., et. 10/11, 70 mp, 1982, Particular, apartament de exceptie, cobori din bloc (an 1982) si intri in parc. Zona deosebit de frumoasa! Se vinde mobilat si echipat - la cheie! Proximitati: 5 min Dorobanti, Floreasca, Victoriei. **125.000 €;** ☎0765.377.795 capatina.marcel@yahoo.com

688. **Petre** Ispirescu dec., et. 4/4, 71 mp, 1980, Proprietar. Apartament 3 camere, dec., 4/4, 2 grupuri sanitare, reabilitat termic, parchet, gresie, faianta, termopane. 10 minute Piata Unirii, suprafata 71 m.p. construit 1980. Pret negociabil **63.000 €;** ☎0731.784.077/ 0726.902.668 benone_v@yahoo.com

689. **Petre** Ispirescu, vanzare apartament 3 camere dec.e, 2 bai, 8/8, dec., et. 8/8, 65 mp, 1987, **59.500 €;** ☎0723.542.482 raluca.vintila@galaxyimob.ro

690. **Piata** Alba Iulia, Burebista dec., et. 4/7, 78 mp, 1993, 3 camere dec.e, vedere mixta, mobilat si utilat, bloc monolit stradal. **139.000 €;** ☎0747.777.767/ 021.323.00.10 office@centralimobiliare.ro

691. **Piata** Chibrit, semidec., et. 7/8, 60 mp, 1964, intersectie 1 Mai cu Calea Grivitei, proprietar vand apartament Piata Chibrit, 3 camere semidecomantate, confort 1, etaj 7/8, 60 mp, nemobilat, an constructie 1964, bloc reabilitat termic, contor gaze, termopane, 54000 euro negociabil, **54.000 €;** ☎0744.441.417 dan99nicola@yahoo.com

692. **Piata** Gorjului 8 min, demisol, 3 camere dec., et. demisol/4, 73 mp, 2018, curte 100 mp, 8 min Pta Gorjului, oferta unica in zona, 3 camere dec.+curte de 100 de mp, demisol inalt, bine impartit, luminos, compartimentare porotherm, centrala termica, se preda finisat complet la cheie. **73.000 €;** ☎0727.831.455 ioachim.catalin@gmail.com

693. **Piata** Iancului dec., et. parter/3, 85 mp, 2019, apartamentul este situat la parter inalt, intr-un imobil aflat in constructie cu finalizare la cheie in luna aprilie 2019 si beneficieaza de loc de parcare inclus. Pretul nu include TVA; **128.500 €;** ☎0732.940.970 florinalecu.tentant@yahoo.com

694. **Piata** Iancului semidec., et. 1/3, 78 mp, 2019, apartamentul se afla intr-un imobil aflat in constructie cu finalizare la cheie in aprilie 2019. Pretul nu include TVA; **120.000 €;** ☎0732.940.970 florinalecu.tentant@yahoo.com

695. **Piata** Muncii -Mihai Bravu dec., et. 4/9, 115 mp, 2018, dezvoltator vand apartament lux stradal, **140.000 €;** ☎0721.805.158/ 0722.297.332 gabriela@metropolitanresidence.ro

696. **Piata** Muncii, Calea Calarasilor, Decebal, dec., et. 1/8, 77 mp, 1991, apartament 3 camere, dec., an constructie 1991, suprafata totala 77 mp, etajul 1/7, pretabil rezidential, birouri; pozitie excelenta, 3 min metrou Pta Muncii, vedere mixta; usor negociabil; **125.000 €;** ☎0720.248.348 cityinvestestates@gmail.com

697. **Piata** Muncii, Gheorghe Petrascu semidec., et. 3/8, 64 mp, 1962, proprietar, pozitie excelenta! Scoala, gradinita, parcuri; **90.000 €;** ☎0744.655.707

698. **Piata** Presei, bloc nou, 3 camere dec., et. 1/4, 150 mp, 2018, Piata Presei, bloc nou, finisaje lux, finantare directa, comision 0%. **196.140 €;** ☎0720.888.061 trifan.catalin@developmentd.ro

699. **Piata** Romana - Magheru apartament de lux 3 camere semidec., et. 3/9, 105 mp, **165.000 €;** ☎40728305200 office@digital-imobiliare.ro

700. **Piata Romana, bloc Mc Donald's, 1981, ap. 3 camere, et. 8, renovat in totalitate, 195.000 €; ☎0722.507.708**

701. **Piata** Sudului -Berceni, Jupiter Residence dec., et. 10/12, 85 mp, 2007, apartamentul este dec., suprafata utila 85mp, gresie, faianta, parchet, termopan, centrala termica,Bucatarie mobilata si utilata, loc de parcare subteran, Pret nenegociabil, exclus intermediari! **105.000 €;** ☎0770.553.053 ofelia_turism@yahoo.com

702. **Piata** Victoriei, America House, Titulescu dec., et. 7/10, 82 mp, 1980, Aci Activ Imobiliare, va propune spre vanzare, apartament 4 cam., situat in zona sectorului 1 Nicolae Titulescu, Piata Victoriei, cf 1, 82 mp, total, 78 mp utili, bloc solid fara imbunatatiri, pret neg., **133.999 €;** ☎0737.481.773 euro.c.imobiliare@gmail.com

703. **Pipera** dec., et. 3/3, 84 mp, 2018, apartamente noi zona Matei Millo-Popasului. 1000euro/mp util, se predau complet finisate + baile echipate. Imobilul se afla intre padurile Andronache si Cretulescu. **91.682 €;** ☎0764.088.527 dumitrescu.ddana@yahoo.com

704. **Pipera** dec., et. 3/5, 75 mp, 2018, Apptown Property prezinta AppTown North, un imobil rezidential ce isi propune sa iti ofere o experienta deosebita de locuire in nordul Bucurestiului. **91.350 €;** ☎0784.111.888 vanzari@apptown.ro

705. **Pipera,** ansamblu rezidential apartament 3 camere, dec., et. parter/7, 69 mp, 2018, Ansamblul rezidential Four City North continua standardele ridicate in materie de dezvoltare imobiliara **95.105 €;** ☎0723.002.133/ 0732.376.033 contact@4city.ro

706. **Pipera,** apartament 3 camere zona de nord, dec., et. 3/11, 84 mp, 2018, ansamblul rezidential Four City North continua standardele ridicate in materie de dezvoltare imobiliara premium, fiind dezvoltat de compania Eden Capital Development. **94.000 €;** ☎0723.002.133/ 0732.376.033 contact@4city.ro

707. **Pipera,** apartament 3 camere, comision 0%, dec., et. 7/7, 96 mp, 2018, Ansamblul rezidential FOUR CITY NORTH continua standardele ridicate in materie de dezvoltare imobiliara premium, fiind dezvoltat de compania Eden Capital Development. **98.000 €;** ☎0723.002.133/ 0732.376.033 contact@4city.ro

708. **Pipera,** Aviatiei, DRPCIV, dec., et. 2/5, 92 mp, 2018, etaj 2, totul nou, suprafata 92 mp,imobil 2018 locuit, living spatios cu iesire pe terasa, bucatarie inchisa mobilata si utilata, 2 dormitoare, 2 bai, posibilitate loc parcare, disponibil imediat. **123.989 €;** ☎0774.929.462 paul@cityhouse.com.ro

709. **Pipera,** Bulervardul Pipera nr.131 dec., et. 2/6, 95 mp, 2016, disponibil imediat, eleganta, rafinament siguranta cu compartimentare moderna, complect mobilat si utilat, contorizare individuala, parcare, paza 24/24, imobil nou.Se accepta plata prin credit bancar. **107.000 €;** ☎0730.166.666/ 0765.893.731 cremenita5@gmail.com

710. **Plevnei,** semidec., et. 1/3, 3 cam., complet renovat, centrala proprie, curte comuna, liber, **89.000 €;** ☎0764.182.655

711. **Plevnei,** semidec., et. parter/2, 67 mp, 3 cam., renovat complet, facilitati, liber, **70.000 €;** ☎0764.182.655

712. **Pod** Fundeni, Dobroesti, semidec., et. parter/4, 87 mp, **73.500 €;** ☎0730.928.310 trimbitasu@gmail.com

713. **Popa** Nan, apartament cochet in vila curte 90 mp in proprietate semidec., et. parter/1, 87 mp, 1946, **120.000 €;** ☎0723.704.511 alina.niculae@galaxyimob.ro

714. **Popesti** Leordeni, Gama Residence dec., et. 1/6, 2019, 89 mp, cf. 1, dec., in ans. Gama Residence City Center, toate imbunatatirile noi 2019: gresie, faianta, parchet, termopan, usa metalica, videointerfon, ct, 2 balcoane, dressing separat, bloc nou 2019 **89.000 €;** ☎0758.041.197 mihai.patrascu@gamainvest.ro

715. **Popesti** Leordeni, Gama Residence, Paraul Rece et. 1/3, 83 mp, 2019, cf 1, dec, toate imbunatatirile noi 2019: gresie, faianta, parchet, termopan, usa metalica, videointerfon, centrala termica, dressing separat, 2 balcoane, finalizare constructie 2019, rezervari cu 1000 euro. **84.000 €;** ☎0758.041.197 mihai.patrascu@gamainvest.ro

716. **Popesti** Leordeni, Primarie, Gama Residence dec., et. 1/6, 108 mp, 2019, 108 mp, cf. 1, dec., in ans. Gama Residence City Center, toate imbunatatirile noi 2019: gresie, faianta, parchet, termopan, usa metalica, videointerfon, CT, 2 balcoane, dressing separat, bloc nou 2019 **108.000 €;** ☎0758.041.197 mihai.patrascu@gamainvest.ro

717. **Popesti** Leordeni, vila 3 camere pret de apartament dec., 80 mp, 2017, structura beton, caramida porotherm, termoizolatie 10 cm, finisaje la alegere, toate utilitatile, localizat Str. Intrarea Viilor nr. 23, pod mansardabil finisat 35 mp, teren liber 25 mp. **73.500 €;** ☎0764.180.052/ 0768.397.773 office@nemarimobiliare.ro

718. **Prahova,** Sinaia, Calea Moroieni, semidec., et. 4/4, 72 mp, 1991, super oferta, apartament spatios 3 camere, 4/4, bloc vechi, zona de munte, linistita, TVA inclus, comision 0, pret negociabil. **45.000 €;** ☎0728.132.404 office@ideal-residence.ro

719. **Predeal,** Brasov dec., et. 2/4, 67 mp, 1994, Predeal Clabucet, bloc constructie 1994, 3 camere, dec. 67 mp utili, 77, 70 mp suprafata totala, balcon inchis in termopan, 2 grupuri sanitare, centrala termica, instalatii electrice noi, boxa. **65.000 €;** ☎0740.367.790

720. **Prel.** Ghencea, Strada Funigeilor 3 cam. 74 mp. dec., et. 3/4, 74 mp, 2018, De vanzare 3 camere, dec., 74 mp., S.U, vedere Sud - Vest, finisaje la alegerea clientului, bucatarie inchisa, 2 balcoane, bloc cu lift, acces rapid la mijloacele de transport 5 minute. **64.000 €;** ☎0742.400.300

721. **Prel.** Ghencea, Strada Funigeilor, terasa 42 mp. dec., et. 4/5, 113 mp, 2018, 3 camere cu terasa, dec., 113 mp., terasa 42 mp, S.U, vedere Sud - Vest, finisaje la alegerea clientului, bucatarie inchisa, bloc cu lift, acces rapid la mijloacele de transport 5 minute. **67.000 €;** ☎0742.400.300

722. **Prelungirea** Ghencea dec., et. 1/4, 63 mp, 2013, De vanzare 3 camere Prelungirea Ghencea, Avangarde Residence **58.500 €;** ☎0764.450.371

723. **Prelungirea** Ghencea dec., et. 2/4, Vanzare apartament 3 camere Prelungirea Ghencea **88.000 €;** ☎0732.051.911 casadevis15@gmail.com

724. **Prelungirea** Ghencea dec., et. 1/5, 2018, Watab Imobiliare vinde apartament de 2 camere ,su. 58 mp cu un balcon generos de 10 mp., la etajul 3 din p+ 5 al unui in bloc din anul 2018 , Ghencea Prel., din caramida, utilitati oras, finisaje lux, **49.900 €;** ☎0770.237.288 watabimobiliare@yahoo.com

725. **Prelungirea** Ghencea, str. Drumul Funigeilor, dec., et. 4/4, 113 mp, 2018, 3 camere, 66 mp, plus terasa de 42.50 cu o priveliste superba, comision 0. **72.000 €;** ☎0742.400.300

726. **Prelungirea** Ghencea, 3 camere, 91 mp, et 3/3, 2 bai, 2 terase, bloc 2019 dec., et. 3/3, 91 mp, 2019, **79.048 €;** ☎0721.250.142 office@premiumadvisors.ro

727. **Prelungirea** Ghencea, Avangarde Residence, semidec., et. 3/3, 66 mp, 2012, comision 0%, 3 camere, finisat modern, bucatarie mobilata + utilata, etajul 3, baie cu geam, 2 balcoane inchise, constructie 2012, 1 aparat ac, rulouri exterioare electrice. Optional mobilat complet **66.000 €;** ☎0728.874.510 contact@imo-zone.ro

728. **Prelungirea** Ghencea, langa Cartierul Latin, dec., et. 1/1, 104 mp, 2010, apartament 3 camere in vila. Str. Alunului, in spatele cartierului Latin. 3 camere, dec., bucatarie mobilata, canalizare + apa curenta, aer conditionat, centrala termica, loc parcare **64.900 €;** ☎0723.185.529 petre.radu@gmail.com

729. **Prelungirea** Ghencea, Str. Drumul Funigeilor semidec., et. 2/4, 74 mp, 2018, comision 0%, 3 camere in bloc finalizat, situat la 300 m de statia de autobuz. **64.000 €;** ☎0742.400.300

730. **Prelungirea** Ghencea, Strada Funigeilor dec., et. parter/5, 84 mp, 2018, De vanzare 3 camere, dec., 84 mp., S.U, vedere Sud - Vest, finisaje la alegerea clientului (gresie, faianta, parchet, usi interioare), buc. inchisa, 1 balc., acces rapid la mijloacele de transport 5 minute. **68.000 €;** ☎0742.400.300

731. **Prelungirea** Ghencea, Valea Oltului, dec., et. 1/5, 77 mp, 2018, imobill modern, 3 camere, Prelungirea Ghencea, Lidl (langa Primavara), cu suprafata utila de 77 mp, construita 93 mp, finisat complet, centrala proprie, incalzire

Imobiliare vânzări 3 CAMERE

785. **Thedor** Pallady, 1 Decembrie 1918, dec., et. 3/9, 93 mp, 2018, comision 0, dec., spatios, 93mp cu terasa 11mp, 2 gr sanitare, finisaje la alegere, Imobil nou, caramida Porotherm, apropiere metrou, Metro, Auchan, Jumbo, direct dezvoltator, **86.500 €;** ☎0725.985.764 cosmin@metropolitanresidence.ro

786. **Theodor** Pallady, dec., et. 1/4, 81 mp, 2016, Apartament 3 camere, dec., living mare, loc de parcare, aproape metrou, suprafata utila 81 mp, geamuri Salamender, scoala si gradinita in apropiere, **74.500 €;** ☎0774.075.876

787. **Theodor** Pallady, dec., 82 mp, 2017, super oferta,78.000 euro (tva 5% inclus). Comision 0. Locatia: Theodor Pallady (5 min de statia de metrou Nicolae Teclu), **78.000 €;** ☎0721.815.158/ 0722.297.332 gabriela@metropolitanresidence.ro

788. **Theodor** Pallady, 3 camere, tip Penthouse cu terasa dec., et. 5/5, 2017, cu o suprafata utila de 83 mp si o terasa de 15 mp, disponibil la mansarda intr-un imobil finalizat in 2017 si locuit in proportie de 98%, **46.000 €;** ☎0731.169.114/ 0756.565.565 office@titanu-nou.ro

789. **Theodor** Pallady, metrou comision 0,TVA inclus dec., et. 3/9, 91 mp, 2018, Imobil nou, cadre de beton armat, caramida porotherm, fatada ventilata, finisaje de calitate la alegere, apartament 3 camere dec., spatios, 91mp, terasa 10mp, 2 gr sanitare, metrou, Metro, Auchan, Jumbo **86.000 €;** ☎0725.985.764 cosmin@metropolitanresidence.ro

790. **Theodor** Pallady, metrou, comision 0, TVA inclus dec., et. 5, 83 mp, 2018, direct dezvoltator, apartament 3 camere, dec., spatios, 83 mp cu terasa 10 mp, 2 gr sanitare, complet finisat, Imobil nou, finalizat, caramida Porotherm, 7 min metrou Nicolae Teclu, Metro, Auchan, Jumbo. **75.000 €;** ☎0725.985.764 cosmin@metropolitanresidence.ro

791. **Theodor** Pallady, metrou, comision 0, TVA inclus dec., et. 3/9, 90 mp, 2018, imobil nou, caramida porotherm, cadre beton, finisaje la alegere, centrala proprie, apartament 3 camere dec., 3/9, spatios, 90 mp, terasa 10 mp, 7 min metrou Nicolae Teclu, Metro, Auchan, Jumbo. **85.000 €;** ☎0725.985.764 cosmin@metropolitanresidence.ro

792. **Theodor** Pallady, metrou, dezvoltator, comision 0 dec., et. 2/7, 82 mp, 2018, Imobil nou, cadre de beton armat, caramida porotherm, fatada ventilata, finisaje de calitate la alegere, apartament 3 camere dec., spatios, 82mp, terasa 10mp, 2 gr sanitare, metrou, Metro, Auchan, Jumbo **78.000 €;** ☎0725.985.764 cosmin@metropolitanresidence.ro

793. **Theodor** Pallady, Salajan, dec., et. 2/5, 2018, 3 camere dec. 79.05 utili direct dezvoltator comision 0%.Se accepta orice forma de credit, pretul afisat este pentru plata cash. Ma puteti contacta la nr. tel. **73.100 €;** ☎0737.500.376 alina.ciuculescu@zonadesud.ro

794. **Theodor** Pallady, Titan, Nicolae Teclu, dec., et. 4/7, 83 mp, 2018, 3 camere bloc nou 2018 - dezvoltator - 400 m metrou N.Teclu **78.000 €;** ☎0730.170.085 bogdan.mavrogheorghe@zonadesud.ro

795. **Theodor** Pallady, Titanul Nou, Gura Fagetului dec., 68 mp, 2018, apartament 3 camere situat la etajele 1,2,3,4 intr-un ansamblu rezidential cu un regim de inaltime P+4E, dec. cu o suprafata de 68.58 mp, avand ca termen de finalizare anul 2019. **66.405 €;** ☎0731.169.114/ 0756.565.565 office@titanul-nou.ro

796. **Theodor** Pallady, Titanul Nou, Gura Fagetului dec., 70 mp, 2018, apartament 3 camere situat la etajele 1,2,3,4 intr-un ansamblu rezidential cu un regim de inaltime P+4E, dec. cu o suprafata de 70.43 mp, avand ca termen de finalizare anul 2019; **67.355 €;** ☎0731.169.114/ 0756.565.565 office@titanul-nou.ro

797. **Theodor** Pallady, Titanul Nou, Gura Fagetului dec., 70 mp, 2018, apartament 3 camere situat la etajele 1,2,3,4 intr-un ansamblu rezidential cu un regim de inaltime P+4E, dec. cu o suprafata de 70.34 mp, avand ca termen de finalizare anul 2019; **67.355 €;** ☎0731.169.114/ 0756.565.565 office@titanul-nou.ro

798. **Theodor** Pallady, Titanul Nou, Gura Fagetului dec., 70 mp, 2018, apartament 3 camere situat la etajele 1,2,3,4 intr-un ansamblu rezidential cu un regim de inaltime P+4E, dec. cu o suprafata de 70.46 mp, avand ca termen de finalizare anul 2019; **67 €;** ☎0731.169.114/ 0756.565.565 office@titanul-nou.ro

799. **Theodor** Pallady, Titanul Nou, Gura Fagetului dec., 61 mp, 2018, Apartament 3 camere situat la parter intr-un ansamblu rezidential cu un regim de inaltime p+4e, dec. cu o suprafata de 61.40 mp, avand ca termen de finalizare anul 2019, **60.705 €;** ☎0731.169.114/ 0756.565.565 office@tittanul-nou.ro

800. **Theodor** Pallady, Titanul Nou, Gura Fagetului dec., 63 mp, 2018, apartament 3 camere situat la parter intr-un ansamblu rezidential cu un regim de inaltime P+4E, dec. cu o suprafata de 63.30 mp, avand ca termen de finalizare anul 2019. **61.655 €;** ☎0731.169.114/ 0756.565.565 office@titanul-nou.ro

801. **Theodor** Pallady, Titanul Nou, Gura Fagetului dec., 63 mp, 2018, apartament 3 camere situat la parter intr-un ansamblu rezidential cu un regim de inaltime P+4E, dec. cu o suprafata de 63.40 mp, avand ca termen de finalizare anul 2019. **61.655 €;** ☎0731.169.114/ 0756.565.565 office@titanul-nou.ro

802. **Theodor** Pallady, Titanul Nou, Gura Fagetului dec., 62 mp, 2018, apartament 3 camere situat laetajele 1,2,3,4 intr-un ansamblu rezidential cu un regim de inaltime P+4E, dec. cu o suprafata de 62.32 mp, avand ca termen de finalizare anul 2019. **61.655 €;** ☎0731.169.114/ 0756.565.565 office@titanul-nou.ro

803. **Theodor** Pallady, Titanul Nou, Gura Fagetului, dec., 63 mp, 2018, Apartament 3 camere situat la parter intr-un ansamblu rezidential cu un regim de inaltime P+4E, dec. cu o suprafata de 63.30 mp, avand ca termen de finalizare anul 2019. **61.655 €;** ☎0731.169.114/ 0756.565.565 office@titanul-nou.ro

804. **Theodor** Pallady,metrou,comision 0,tva inclus dec., 85 mp, 2018, direct dezvoltator, imobil nou, caramida porotherm, fatada ventilata, finisaje de calitate la alegere, apartament 3 camere, decomndat, spatios, 85mp, bucatarie inchisa, 7 min metrou, Metro, Auchan. **75.000 €;** ☎0725.985.764 cosmin@metropolitanresidence.ro

805. **Timpuri** Noi, dec., et. 3/4, 81 mp, 2018, apartament cu 3 camere in bloc nou finalizat, centrala termica, ferestre tripan, la cheie, acte gata, mutare imediata. Bonus la plata cash - un loc de parcare exterior gratuit! **110.000 €;** ☎0731.510.862 andrei.vatavu@zonadesud.ro

806. **Timpuri** Noi, 3 camere, bloc nou dec., et. 4/4, 81 mp, 2018, Imobil 2018, 5 minute de mers pe jos pana la metrou, finisat la cheie, centrala de apartament, contorizari individuale, parcare inclusa. **115.000 €;** ☎0764.229.025/ 0722.220.980

807. **Timpuri** Noi, 4-5 minute de metrou, dec., et. 3/8, 1989, 1989 constructie bloc, reabilitat termic, dec. 78 mp, etaj 3/8, renovat total, instalatii sanitare, electrice si usi noi, gresie, faianta, parchet, termopane, usa metalica, mobilat si utilat, cadstru, liber. **118.900 €;** ☎0731.144.153/ 021.231.23.18

808. **Timpuri** Noi, apropiere metrou, rezidential, dec., et. 6/9, 113 mp, 2017, apartament dec., spatios, situat intr-o zona deosebita, foarte aproape de centrul Capitalei, de statia de metrou, avand ca si vecinatati parcul Tineretului, mall Vitan, magazine. Comision 0. **135.000 €;** ☎0725.985.762 roxana.panculescu@metropolitanresidence.ro

809. **Timpuri** Noi, comision 0%, metrou Mihai Bravu dec., et. 3/9, 88 mp, 2018, imobil nou, finalizat, caramida porotherm, fatada ventilata, finisaje premium la alegere, apartament 3 camere, dec., 88 mp, terasa, locuri parcare subteran, parc, Mall Vitan, 50 metri de metrou Mihai Bravu **125.000 €;** ☎0725.985.764 cosmin@metropolitanresidence.ro

810. **Timpuri** Noi, metrou Mihai Bravu, dec., et. 3/9, 88 mp, 2018, dec., spatios, 88 mp cu o terasa de 8 mp, 2 gr sanitare, dispune de finisaje de cea mai buna calitate la alegere. Apartamentul poate fi achizitionat direct de la dezvoltator, fara comision. **125.000 €;** ☎0725.985.764 cosmin@metropolitanresidence.ro

811. **Timpuri** Noi, Mihai Bravu metrou, dec., et. 2/9, 110 mp, 2017, apartament trei camere dec., spatios, doua bai, bucatarie inchisa intr-un bloc nou, construit din beton cu pereti de caramida. Finisaje la alegere, incalzire prin pardoseala, centrala proprie. **135.000 €;** ☎0725.985.762 roxana.panculescu@metropolitanresidence.ro

812. **Tineretului** - Timpuri Noi semidec., et. 4/8, 70 mp, 1987, Vacaresti, bloc 1987, apartament cf. 1, etaj 4/8, balcon mare, 2 grupuri sanitare, intretinut, bloc foarte curat, apropiere metrou, facultati, **90.000 €;** ☎0733.300.779/ 0722.300.698 liderimobiliare@gmail.com

813. **Tineretului** - Vacaresti - dec. - acces metrou dec., et. 4/8, 78 mp, 1990, apartament cu 3 camere situat pe Calea Vacaresti, cu acces rapid la parc si la metrou! Apartamentul se afla la etajul 4/8, intr-un imobil din 1990, cu structura dec.a si o suprafata de 78 mp; **115.000 €;** ☎0722.732.975 axadomenii@yahoo.com

814. **Tineretului** parc, dec., et. 2/9, 95 mp, 2018, dezvoltator imobiliar vand apartament 3 camere, dec. confort 1, centrala termica individuala prin condensare, incalzire in pardoseala, fatada ventilata, la doar 2 minute de statia de metrou. **125.000 €;** ☎0721.805.158/ 0722.297.332 gabriela@metropolitanresidence.ro

815. **Tineretului** strada, finalizat, comision 0% dec., et. 3/6, 70 mp, 2018, apartament 3 camere, situat pe Str. Tineretului, Com. Chiajna, apartamentul se preda la cheie, gresie, faianta, parchet, obiecte sanitare, usi, centrala proprie, dec., bloc nou, lift, parcare, **57.500 €;** ☎0720.822.960 contact@rezidentialorhideelor2.ro

816. **Tineretului,** dec., et. parter/10, 96 mp, 2018, bloc nou, stradal, constructie beton, caramida. Finisaje de lux inclusa in pret, bransamente realizate, parcare subterana contra cost. **140.000 €;** ☎0722.303.477/ 0722.303.478 office@tineretuluicity.ro

817. **Tineretului,** apartament duplex scara interioara, dec., et. 5/6, 2011, particular, ap scara interioara, full utilat+mobilat, living p+buc+baie, la etaj 2xDorm+baie, masina spalat vase, cuptor+microunde, rooter, lcd, zona verde parculet la bloc Sudului Berceni Oltenitei Tineretului. **64.900 €;** ☎0722.215.356

818. **Tineretului,** b-dul Gheorghe Sincai, dec., et. 5/9, 74 mp, 1998, apartament dec., excelent pozitional, la doi pasi de statia de metrou si de parc, situat intr-un bloc construit in anul 1998, va asteapta sa il personalizati. De vazut neintarziat. **112.000 €;** ☎0744.652.155/ 021.330.44.58 gabriel.bozian@abbunited.ro

819. **Tineretului,** Chiajna, apartament 3 camere, semidec., et. 4/6, 51 mp, 2018, oferta apartament 3 camere, 51 mp, se preda la cheie, gresie, faianta, parchet, usi, obiecte sanitare, lift, etaj intermediar. Mijloc de transport. **43.500 €;** ☎0720.822.960

820. **Tineretului,** comision 0, metrou Mihai Bravu dec., et. 3/9, 88 mp, 2018, apartament 3 camere, dec., bucatarie inchisa, 88 mp, terasa 8 mp, direct dezvoltator, imobil nou, finalizat 2018, caramida porotherm, fatada ventilata, finisaje premium la alegere, 50 metri de metrou. **125.000 €;** ☎0725.985.764 cosmin@metropolitanresidence.ro

821. **Tineretului,** langa statia de metrou dec., et. 8/10, 73 mp, 1976, vand apartament cu 3 camere, situat in zona Tineretului, pe strata Trestiana, la un minut de parc ?i la 3 min de statia de metrou Tineretului, etaj 8 din 10, suprafata 73 m2, dec., 88 000 euro, **88.000 €;** ☎0722.906.111 pana_george85@yahoo.com

822. **Tineretului,** Metrou, Parc dec., et. 4/10, 65 mp, 1976, Vanzare apartament 3 cam dec.e, etaj 4/10, zona deosebita, bloc foarte curat, apropiere metrou/parc- 3 minute, fara imbunatatiri, geam la baie. Zone invecinate: Timpuri Noi, Unirii, Vitan Mall, Berceni. **80.000 €;** ☎0731.723.956

823. **Tineretului,** parc Tineretului, Palatul Copiilor, et. 4/9, 1975, Tineretului 3 camere, dec., etaj 4/9, nerenovat, bloc 1975, fata in fata cu Parcul Tineretului si la 1 minute de Palqatul Copiilor. Suprafata totala 65 mp, 1 baie si 2 spatii depozitare. **83.900 €;** ☎0765.942.499

824. **Tineretului,** Vacaresti, etaj 3 - langa parc semidec., et. 3/7, 81 mp, 1993, apartament situat in imediata vecinatate a Parcului Tineretului, mai exact pe Calea Vacaresti, la etajul 3/7, intr-un imobil construit in 1990, cu o suprafata de 81.45 mp, avand 2 balcoane si 2 bai. **128.000 €;** ☎0722.732.975 axadomenii@yahoo.com

825. **Titan** semidec., et. 3/4, 70 mp, 1970, Cinema Gloria, 5 minute metrou, 2 minute parc IOR, bloc reabilitat termic, toate tevile plus, caloriferele schimbate, geamuri termopan, aer conditionat, parchet, **76.000 €;** ☎0732.135.467 ramax2016@yahoo.com

826. **Titan** - Pallady sector 3 la 10 min de metrou, dec., et. 2/4, 66 mp, 2019, ansamblu foarte aproape de metrou Titan, sector 3 apartament cu finalizare la cheie, 3 camere spatios, luminos, elegant finalizare rapida in zona Theodor Pallady, sector 3. Totul nou si in garantie. **63.787 €;** ☎0741.430.423/ 0771.313.345

827. **Titan** -1 Decembrie dec., et. 2/7, 92 mp, 2018, dezvoltator constructie noua fatada ventilata, **87.000 €;** ☎0721.805.158 gabriela@metropolitanresidence.ro

828. **Titan** -Pallady dec., et. 4/7, 93 mp, 2018, Metropolitan Residence vanzari apartamente Titan, **86.500 €;** ☎0721.805.158/ 0722.297.332 gabriela@metropolitanresidence.ro

829. **Titan** Auchan, metrou 1 Decembrie 1918, pret minim dec., et. 1/4, 61 mp, 2019, va ofer catre achizitie un apartament de 3 camere, dec. ,cu balcon, aflat intr-un bloc nou dintr-o zona linistita de case si blocuri noi, in apropiere de metrou 1 Decembrie 1918 si Auchan Titan. **60.200 €;** ☎0741.430.423/ 0771.313.345

830. **Titan** metrou 1 Decembrie 1918, la cheie dec., et. parter/4, 96 mp, 2019, direct dezvoltator, comision zero. Apartament cu 3 camere spatios, luminos, elegant, finalizare rapida in zona Theodor Pallady, sector 3. Compus din 3 camere 64mp, terasa 32mp, curte 62 total 154 **81.000 €;** ☎0741.430.423/ 0771.313.345

831. **Titan** metrou 1 Decembrie 1918, predare la cheie dec., et. 1/5, 81 mp, 2019, Titan, Auchan, sector 3, apartament cu finalizare la cheie, 3 camere spatios, luminos, elegant, deosebit. Predare la cheie. Totul nou si in garantie **74.231 €;** ☎0741.430.423/ 0771.313.345

832. **Titan** metrou 1 Decembrie 1918, sector 3 dec., et. 1/4, 63 mp, 2019, apartament 3 camere, dec., 62.32 mp utili, se livreaza complet finisat si echipat cu centrala termica proprie, calorifere, obiecte sanitare pentru bai, tamplarie PVC, usa metalica; **61.655 €;** ☎0722.485.440 office@estimobiliar.ro

833. **Titan** metrou Costin Georgian, et.3/4, semidec., et. 3/4, 70 mp, 1981, semidec., ac, gresie, faianta, parchet, termopan, usa metal, balcon inchis termopan, se vinde mobilat, acte la zi, apropiere metrou Costin Georgian, 1 Decembrie, Basarabia, Pantelimon. **74.900 €;** ☎0766.086.539

834. **Titan** nou, Ozana, 1 Decembrie, dec., et. 2/4, 77 mp, 2018, oferim spre vanzare ap. 3 cam 77 mp utili, 1 loc de parcare inclus in pret, blocul are finalizare luna decembrie 2018, la cca 18 min. de metrou 1 decembrie, pozele sunt cu caracter informativ. Comision 0 **78.000 €;** ☎0738.155.810 gabi@activeestate.ro

835. **Titan** Ozana, metrou 1 Decembrie 1918, sector 3 dec., et. 1, 86 mp, 2018, apartament 3 camere, ansamblu rezidential P+4E, lift, finisaje la alegere, centrala termica proprie, calorifere, obiecte sanitare, tamplarie PVC, termopan, usa metalica, instalatii sanitare, **81.795 €;** ☎0770.836.956 alexandru.aldea@estimobiliar.ro

836. **Titan** Pallady, metrou Nicolae Teclu, sector 3 dec., et. 2/4, 66 mp, 2019, ansamblu nou la 10 minute de metrou si transport suprateran. Apartament dec., 66 mp total util,bucatarie inchisa, balcon, complet finisat, cu livrarre la cheie, totul nou si in garantie. **63.787 €;** ☎0741.430.423/ 0771.313.345

837. **Titan** Parc dec., et. 2/4, 70 mp, 1970, Nicolae Grigorescu, Aleea Stanila Rotunda, Scoala 195 Hamburg, bloc tip H, etaj 1 din 4, geam la baie, gresie, faianta, parchet, termopan, situat la 2 min parc lor, si 7min metrou, merita vazut; **86.000 €;** ☎0732.135.471

838. **Titan** parc si metrou, complex rezidential modern dec., et. 3/13, 79 mp, 2019, comision 0. Va oferim spre vanzare un bloc modern ce dispune de toate avantajele: amplasament, constructie si pret. Finisajele sunt de cea mai buna calitate. Se achizitioneaza direct de la dezvoltator. **94.500 €;** ☎0736.380.183/ 0725.597.221

839. **Titan** parc, C-tin Brancusi semidec., et. 9/9, acces rapid metrou, 77 mp total (62 mp utili, 15 mp balcon), bloc reabilitat, balcon termopan, terasa perfect hidroizolata, panorama parc Titan, **71.000 €;** ☎0745.067.409

840. **Titan** penthouse metrou 1 Decembrie 1918 finalizat dec., et. 5/5, 143 mp, 2018, apartament 3 camere tip penthouse, 142.3 mp utili, complet finisat si echipat cu centrala termica proprie, calorifere, obiecte sanitare pentru bai, tamplarie PVC, usa metalica, contorizare individuala; **105.000 €;** ☎0722.485.440 office@estimobiliar.ro

841. **Titan,** semidec., et. 3/4, 74 mp, 1970, 7-8 minute metrou si parc, semidec., instalatia electrica si sanitara schimbata, gresie, faianta, parchet, termopane, usa metalica. **65.000 €;** ☎0732.135.467 ramax2016@yahoo.com

842. **Titan,** semidec., et. 2/8, 65 mp, 1977, apartament 3 camere, et 2, 65 mp, semdc, renovat, centrala termica, vedere mixta, proximitate piata, metrou. **72.000 €;** ☎0735.229.832

843. **Titan,** dec., et. 3/7, 91 mp, 2017, apartament nou 3 camere-100 mp(beton+caramida, finisat la alegerea clientului, bransat si contorizat individual), **90.000 €;** ☎0725.985.760 cristina.matei@metropolitanresidence.ro

844. **Titan,** dec., et. 1/4, 68 mp, Circa 13 Politie, cf1 , dec., 1/4, balcon in termopan, complet renovat total, g, f, p, t, isn, ien, um, locuibil, 68 mp, bl. civilizat, aproape scoala si gradinita, cad+ intabulare merita vazut, disc., **75.000 €;** ☎0761.749.316/ 0722.824.757

845. **Titan,** dec., et. parter/4, 69 mp, 1967, reabilitat 2018, Parc Minis, **71.900 €;** ☎0749.070.948 pavel.radurazvan@yahoo.com

846. **Titan,** et. 5/9, 70 mp, stradal, vis-a-vis de parcul IOR, langa metrou Titan, Nicolae Grigorescu, cf. 1 et. 5, balcon in termopan, 70 mp, super zona, vedere parc, langa scoala si gradinita, metrou, cadastru intabulare, negociabil **73.000 €;** ☎0761.749.316/ 0722.824.757

847. **Titan,** metrou 1 Decembrie 8 minute dec., et. parter/3, 66 mp, 2008, pers. fizica, vand ap 3 camere, finisaje moderne,camere spatioase, g, f. p, usi,sanitare,cent. Proprie, usa metalica, boxa subsol, loc de parcare exterior, metrou 1 Decembrie 8-10 min, zona de lux, blocuri noi, **66.000 €;** ☎0769.167.610 andrada@ideal-residence.ro

848. **Titan,** 1 Decembrie, Theodor Pallady dec., et. 1/5, 80 mp, 2018, apartament 3 camere dec. in complex rezidential nou in zona Auchan, Titan direct dezvoltator supraveghere video spatii comerciale la parterul primului bloc **72.910 €;** ☎0740.026.772 andrada.pocovnicu@rfccity.ro

849. **Titan,** 5 minute metrou, chiar la piata Salajan, semidec., et. 6/8, 69 mp, 1981, 5 minute parc IOR, bloc reabilitat, cf 1, semidec., 2 gr sanitare, gresie, faianta, parchet, termopane, usa metalica, aer conditionat, geam baie, partial mobilat, toate actele, **81.000 €;** ☎0728.777.132 office@ramax.ro

850. **Titan,** 5 minute metrou, proprietar, dec., et. 2/4, 75 mp, 2018, apartament 3 camere, direct proprietar,zona ideala, aproape mij. transport,vedere rasarit,loc de parcare,etaj 1 din 4,balcon mare, dec., gresie, faianta, parchet, termopan, usi interioare pinum, **70.000 €;** ☎0771.789.644

851. **Titan,** Aleea Fetesti, dec., et. parter/4, 66 mp, 1973, Titan, Ozana, Aleea Fetesti, ap 3 cam p/4, cf 1 dec supraf 65 mp, balcon, imbunatatiri, metrou in apropiere, supermarket pret 67000 eur/disc. **67.000 €;** ☎0767.061.111

852. **Titan,** Auchan metrou 1 Decembrie 1918, finalizat dec., et. 1/5, 75 mp, 2018, Apartament cu 3 camere finalizat. Titan, sector 3, apartament cu finalizare la cheie, 3 camere, dec., spatios, luminos, elegant, deosebit. Predare la cheie. Totul nou si in garantie **71.000 €;** ☎0741.430.423/ 0771.313.345

853. **Titan,** Auchan, Jan Steriadi et. 6/10, 69 mp, 1974, Titan, Auchan, str. Jan Steriadi, la intrare in mag. IRIS, 3 c, cf.1 semidec. 4/10, termopanm, parchet, apometre, repartitoare, curat, bl. curat, interfon, bl. din 1974, reabilitat termic, **69.500 €;** ☎0721.275.684 jenipetre@mail.com

854. **Titan,** Auchan, metrou 1 Decembrie 1918 dec., et. 1/5, 72 mp, 2019, Titan metrou 1 Decembrie 1918, apartament cu predare la cheie, direct dezvoltator, comision zero. Apartament cu 3 camere spatios, luminos, elegant, finalizare rapida in zona Theodor Pallady, sector 3 **65.000 €;** ☎0741.430.423/ 0771.313.345

855. **Titan,** Auchan, Metrou 1 Decembrie 1918, sector 3 dec., et. 1/5, 71 mp, 2018, apartament 3 camere, 70.81 mp utili, complet finisat si echipat cu centrala termica proprie, calorifere, obiecte sanitare pentru bai, tamplarie PVC, usa metalica, **68.400 €;** ☎0722.485.440/ 0771.246.246 office@estimobiliar.ro

856. **Titan,** Auchan, metrou 1 Decembrie 1918, sector 3 dec., et. 2/4, 75 mp, 2018, apartament 3 camere, 74.4 mp utili, complet finisat si echipat cu centrala termica proprie, calorifere, obiecte sanitare pentru bai, tamplarie PVC, usa metalica, contorizare individuala; **75.000 €;** ☎0722.485.440 office@estimobiliar.ro

857. Titan, Auchan, metrou 1 Decembrie 1918, sector 3 dec., et. 2/5, 80 mp, 2018, apartament 3 camere, 79.05 mp utili cu gradina inclusa, complet finisat si echipat cu centrala termica proprie, calorifere, obiecte sanitare pentru bai, tamplarie PVC, usa metalica, 72.999 €; ☎0770.450.450/ 0771.246.246 office@estimobiliar.ro

858. Titan, Auchan, metrou 1 Decembrie 1918, sector 3 dec., et. 5/5, 81 mp, 2018, apartament 3 camere, 80.05 mp utili, complet finisat si echipat cu centrala termica proprie, calorifere, obiecte sanitare pentru bai, tamplarie PVC, usa metalica, 68.400 €; ☎0722.485.440 office@estimobiliar.ro

859. Titan, Auchan, metrou 1 Decembrie 1918, sector 3 dec., et. parter/5, 84 mp, 2018, apartament 3 camere, 83.65 mp utili, complet finisat si echipat cu centrala termica proprie, calorifere, obiecte sanitare pentru bai, tamplarie PVC, usa metalica, 77.399 €; ☎0722.485.440 office@estimobiliar.ro

860. Titan, Auchan, metrou 1 Decembrie 1918, sector 3 dec., et. 5/5, 85 mp, 2018, apartament 3 camere, 84.60 mp utili, complet finisat si echipat cu centrala termica proprie, calorifere, obiecte sanitare pentru bai, tamplarie PVC, usa metalica, 69.300 €; ☎0722.485.440 office@estimobiliar.ro

861. Titan, Auchan, Metrou 1 Decembrie 1918, sector 3 dec., et. 2/4, 84 mp, 2018, apartament 3 camere, 84.76 mp utili, complet finisat si echipat cu centrala termica proprie, calorifere, obiecte sanitare pentru bai, tamplarie PVC, usa metalica, 68.999 €; ☎0722.485.440 office@estimobiliar.ro

862. **Titan,** Auchan, metrou 1 Decembrie 1918, sector 3 dec., et. 1/5, 90 mp, 2019, apartament 3 camere, 89.15 mp utili cu gradina inclusa, complet finisat si echipat cu centrala termica proprie, calorifere, obiecte sanitare pentru bai, tamplarie PVC, usa metalica **82.399 €;** ☎0722.485.440 office@estimobiliar.ro

863. **Titan,** Auchan, Metrou 1 Decembrie 1918, sector 3 dec., et. demisol/4, 73 mp, 2018, apartament 3 camere, dec., 72.9 mp utili, complet finisat si echipat cu centrala termica proprie, calorifere, obiecte sanitare pentru bai, tamplarie PVC, usa metalica, contorizare individuala; **68.500 €;** ☎0722.485.440 office@estimobiliar.ro

864. **Titan,** Auchan, metrou 1 Decembrie 1918, sector 3 dec., et. 1/5, 89 mp, 2018, direct dezvoltator, comision 0%, ofer spre vanzare apartament 3 camere, situat intr-un ansamblu rezidential de top, la numai 15 minute de mers pe jos pana la statia de metrou 1 Decembrie, **84.693 €;** ☎0722.485.440 office@estimobiliar.ro

865. **Titan,** Auchan, metrou 1 Decembrie 1918, sector 3 dec., et. 2/5, 79 mp, 2018, direct dezvoltator, comision 0%, ofer spre vanzare apartament 3 camere, situat intr-un ansamblu rezidential de top, la numai 15 minute de mers pe jos pana la statia de metrou 1 Decembrie, **75.098 €;** ☎0722.485.440 sales@estimobiliar.ro

866. **Titan,** Auchan, metrou 1 Decembrie 1918, Sector 3 dec., et. 5/5, 185 mp, 2018, direct dezvoltator, comision 0, ofer spre vanzare apartament 3 camere, dec., situat intr-un ansamblu rezidential de top. **130.958 €;** ☎0722.485.440 office@estimobiliar.ro

867. **Titan,** Auchan, str Postasului 31, sect 3, dec., 2019, Titan, str. Postasului, Auchan, ap. 3 cam dec, p/4, sc 76 mp, balcon, lift, centrala, finisaje la alegere, toate utilit, mijl de transp, scoli, in apropiere, direct dezvoltator, 65000 eur tva inclus comision 0. **60.200 €;** ☎0772.927.948/ 0765.083.277 andrei.partner067@gmail.com

868. **Titan,** Auchan, str Postasului sect 3, dec., et. 2/5, 85 mp, 2019, Titan, str Postasului, Auchan, ap 3 cam dec, et 2/5, sc 70 mpu, balcon, lift, centrala term, finisaje la alegere, toate utilit, mijl de transp, scoli, direct dezvoltator, comision 0, pret 69000 eur tva inclus. **69.000 €;** ☎0772.127.948/ 0765.083.277 andrei.partner067@gmail.com

869. **Titan,** complex Alba ap 3 cam., 4/4, semidec semidec., et. 4/4, 68 mp, 1967, Titan, va oferim la vanz pe str. Liviu Rebreanu un ap 3 cam cf. 1 semidec., 67 mp, situat la 4/4, liber si reabilitat termic blocul, pret fix si nediscutabil. Rel. la tel. **64.900 €;** ☎0733.657.211 Danyion67@yahoo.com

870. **Titan, intrarea Patinoarului dec., 65 mp, 1981, aproape parc Al. I. Cuza, metrou. Reabilitat termic, 2 balcoane, bucatarie mare, 2 gr. sanitare, gresie, faianta, usa metalica. ☎0721.331.015**

871. **Titan,** Liviu Rebreanu, dec., et. 4/4, 70 mp, 1965, apartament de 3 camere, situat la etajul 4 din P+4, bloc construit in anul 1965. Apartamentul este compus din sufragerie, 2 dormitoare dec.e, baie, bucatarie, balcon in suprafata de 10 mp. **68.900 €;** ☎0731.602.907/ 0755.680.215 ionut.imobiliare2011@gmail.com

872. **Titan,** Liviu Rebreanu, restaurantul Alba, semidec., et. 3/4, 67 mp, 1970, cf 1, semidec., balcon mare, gresie, faianta, parchet, termopane, usa metalica, bucatarie open space, aer conditionat, liber, toate actele. **65.000 €;** ☎0728.777.132 office@ramax.ro

873. **Titan,** metrou 1 Decembrie 1918, prima casa dec., et. 1/4, 62 mp, direct dezvoltator, comision 0. Ansamblu nou, acces privat, situat in zona rezidentiala in dezvoltare, la circa 15 min. de metrou 1 Decembrie 1918. Finalizare 2019, predare la cheie, complet finisat, **66.400 €;** ☎0738.192.515 laura@activeestate.ro

874. **Titan,** Metrou 1 Decembrie 1918, sector 3 dec., et. 3/4, 71 mp, 2019, apartament 3 camere, dec., 70.34 mp utili, se livreaza complet finisat si echipat cu centrala termica proprie, calorifere, obiecte sanitare pentru bai, tamplarie PVC, usa metalica. **67.355 €;** ☎0722.485.440 office@estimobiliar.ro

875. **Titan,** Metrou 1 Decembrie 1918, sector 3 dec., et. 2/4, 71 mp, 2019, apartament 3 camere, dec., 70.46 mp utili, se livreaza complet finisat si echipat cu centrala termica proprie, calorifere, obiecte sanitare pentru bai, tamplarie PVC, usa metalica **67.355 €;** ☎0722.485.440 office@estimobiliar.ro

876. **Titan,** Metrou 1 Decembrie 1918, sector 3 dec., et. 1/5, 71 mp, 2019, apartament 3 camere, dec., 70.85 mp utili, complet finisat si echipat cu centrala termica proprie, calorifere, obiecte sanitare pentru bai, tamplarie PVC, usa metalica, contorizare individuala. **68.400 €;** ☎0722.485.440 office@estimobiliar.ro

877. **Titan,** metrou 1 Decembrie 1918, sector 3 dec., et. 4/5, 77 mp, 2018, apartament 3 camere, dec., 77.05 mp utili, complet finisat si echipat cu centrala termica proprie, calorifere, obiecte sanitare pentru bai, tamplarie PVC, usa metalica, contorizare individuala **73.198 €;** ☎0722.485.440 office@estimobiliar.ro

878. **Titan,** metrou 1 Decembrie 1918, sector 3 dec., et. 5/5, 85 mp, 2019, apartament 3 camere, dec., 84.6 mp utili, complet finisat si echipat cu centrala termica proprie, calorifere, obiecte sanitare pentru bai, tamplarie PVC, usa metalica, contorizare individuala. **69.300 €;** ☎0722.485.440 office@estimobiliar.ro

879. **Titan,** metrou 1 Decembrie 1918, sector 3, dec., et. 3/4, 75 mp, 2018, apartament 3 camere, dec., 75.01 mp utili, complet finisat si echipat cu centrala termica proprie, calorifere, obiecte sanitare pentru bai, tamplarie PVC, usa metalica, contorizare individuala, **86.500 €;** ☎0722.485.440 office@estimobiliar.ro

880. **Titan,** metrou 1 Decembrie 1918, sector 3, dec., et. 4/5, 77 mp, 2018, apartament 3 camere, dec., 77.05 mp utili, complet finisat si echipat cu centrala termica proprie, calorifere, obiecte sanitare pentru bai, tamplarie PVC, usa metalica, contorizare individuala **73.198 €;** ☎0722.485.440 office@estimobiliar.ro

881. **Titan,** metrou 1 Decembrie 1918, sector 3, dec., et. 3/5, 81 mp, 2018, apartament 3 camere, dec., 80.5 mp utili, complet finisat si echipat cu centrala termica proprie, calorifere, obiecte sanitare pentru bai, tamplarie PVC, usa metalica, contorizare individuala **71.475 €;** ☎0722.485.440 office@estimobiliar.ro

882. **Titan,** metrou 1 Decembrie, Pallady dec., et. 1/4, 2018, 3 camere, proprietar, fara intermediari, aproape metrou, dec., totul nou, finisaje elegante, usi pinum, ferestre termopan, centrala de apartament, accept toate formele de plata, zona verde, **71.500 €;** ☎0774.075.876

883. **Titan,** metrou Nicolae Teclu, 3 camere prima casa dec., et. 1/4, 66 mp, 2019, ap. 3 cam, baia utilata si cu aerisire naturala, centrala termica proprie, finisaje premium la alegere, la cca 10 min. de metrou Nicolae Teclu, pozele sunt reale din unul din proiectele anterioare, **65.760 €;** ☎0738.192.515 laura@activeestate.ro

884. **Titan,** Metroul N. Grigorescu dec., et. 7/10, 67 mp, 1975, Ap 3 camere dec. renovat total in 2018.Blocul este de tip monolit, a fost construit in anul 1975 si amvelopat in 2016. Localizat este chiar la gura de metrou N.Grigorescu. **78.900 €;** ☎0742.804.801

885. **Titan,** Minis, Costin Georgian, semidec., 60 mp, 1965, apartament 3 camere situat in zona Titan, Baraje, la 4 minute de Piata Minis si la 10 minute de metrou. Baia si bucataria sunt recent renovate cu gresie, faianta, instalatii schimbate, termopane, **65.000 €;** ☎0722.732.975 axadomenii@yahoo.com

886. **Titan,** Nicolae Grigorescu, metrou 1 Decembrie dec., et. 1/3, 70 mp, 2018, 3 camere cf. 1 dec., etaj 1/3 bloc 2018, tip vila, 2 grupuri sanitare, bloc caramida (fara rigips) gresie, faianta, parchet, termopan, centrala proprie. Comision 0, **69.500 €;** ☎0761.532.117

887. **Titan,** Odobesti, 10 minute metrou, semidec., et. 7/10, 67 mp, blocul este chiar langa parc, reabilitat, termopane, parch

Imobiliare vânzări 3 CAMERE

935. **Titanul** Nou 3 camere - ideal prima casa dec., et. 2/4, 75 mp, 2017, apartament 3 camere dec. situat intr-un ansamblu rezidential cu un regim de inaltime de P+5E, avand ca termen de finalizare anul 2019, disponibil la etajul 2, avand o suprafata utila de 74,40 mp; **75.000 €;** ☎0731.169.114/ 0756.565.565 office@titanul-nou.ro

936. **Titanul** Nou, apartament 3 camere dec. dec., et. 1/4, 62 mp, 2018, Apartament 3 camere disponibil la etajele 1-4, intr-un ansamblu rezidential cu un regim de inaltime p+4e, dec. cu o suprafata de 62 (+6.38mp logie), avand ca termen de finalizare anul 2019, **61.655 €;** ☎0731.169.114/ 0756.565.565 office@titanul-nou.ro

937. **Titanul** Nou, apartament 3 camere dec., dec., et. 2/3, 80 mp, 2018, Titan - Theodor Pallady, la 10 minute metrou , cu o suprafata de 79.8 mp, situat la etajele 1 si 2 intr-un ansamblu rezidential cu un regim de inaltime de P+3E, **72.000 €;** ☎0731.169.114/ 0756.565.565 office@titanu-nou.ro

938. **Titanul** Nou, Fetesti, apartament 3 cam dec., dec., et. 1/4, 71 mp, 2018, apartament 3 camere dec. cu o suprafata utila de 70,82 mp, cu logie, situat la o distanta de 12 minute de metrou, disponibil la parter, intr-un imobil de P+4E. **69.000 €;** ☎0731.169.114/ 0756.565.565 office@titanul-nou.ro

939. **Titanul** Nou, Fetesti, apartament 3 camere, dec., et. 1/4, 86 mp, 2018, apartament 3 camere, dec. cu o suprafata utila de 86,10 mp, cu logie, situat la o distanta de 12 minute de metrou, disponibil la etajele 1, 2, 3 si 4. **80.000 €;** ☎0731.169.114/ 0756.565.565 office@titanul-nou.ro

940. **Titulescu** - Cuza, dec., et. 2/3, 62 mp, 1940, aproape de metrou, de piata (Matache) si de parc (Kiseleff), apartament situat la etaj intermediar, spatios si luminos, 2 balcoane, renovat, centrala termica proprie, mobilat si utilat, foarte bun. **69.000 €;** ☎0730.993.333 tentantimobiliare@yahoo.com

941. **Titulescu,** dec., et. 2/3, 95 mp, 1945, Cuza, etaj 2, bloculet cu 2 ap/nivel, scara renovata, 3 dormitoare si hol mare, baie, grup sanitar, instalatii schimbate, CT, 2 intrari in apartament, boxa mare, ideal locuit, firma, spatios. **84.500 €;** ☎0731.144.156

942. **Trei** camere finalizat 89.900 euro-2 min metrou dec., et. 10/11, 73 mp, 2018, bloc nou, finalizat, situat la 200 de metri de statia de metrou Pacii ofera spre vanzare 3 camere ,2 grupuri sanitare, 2 balcoane, 73 mpu, etaj 10 din 11, complet dec.-pret 89.900 euro, **89.900 €;** ☎0757.578.682 razvan@rotarpark.ro

943. **Trei** camere finalizat, 2 min. metrou, dec., et. 10/11, 76 mp, 2018, bloc nou-finalizat situat la 200 de metri de statia de metrou Pacii ofera spre vanzare apartament cu 3 camere 76 mpu, etaj 10 din 11, complet dec., **90.500 €;** ☎0757.578.682 razvan@rotarpark.ro

944. **Trei** camere, prima casa, metrou 1 Decembrie 1918 dec., et. parter/4, 62 mp, 2019, direct dezvoltator, comision 0. Ansamblu nou, acces privat, situat in zona rezidentiala in dezvoltare, la circa 15 min. de metrou 1 Decembrie 1918. Finalizare 2019, predare la cheie, complet finisat, **60.700 €;** ☎0738.192.515 laura@activeestate.ro

945. **Trei** camere, promotie, 2 bai, 3 balcoane, 2/3, bloc 2019 dec., et. 2/3, 86 mp, 2019, **86.000 €;** ☎0721.250.142 office@premiumadvisors.ro

946. **Turnu** Magurele, Sun Park Berceni, dec., et. 2/3, 75 mp, 2018, apartament nou in Sun Park Berceni, regim de inaltime scazut, lift, finisaje la alegere, se accepta credit prima casa, direct dezvoltator, comision 0, pentru vizionare, **56.100 €;** ☎0729.572.570/ 0724.205.825 contact@sudrezidential.ro

947. **Unirii** - 3 min de metrou si Centru Vechi 3 camere, 5/8, semidec., et. 5/8, 79 mp, 1996, **168.500 €;** ☎0728.220.234 marinel.apostu@activimob.ro

948. **Unirii** bulevard, dec., et. 5/8, 89 mp, 2004, apartament cu 3 camere situat pe bulevardul Unirii, stradal, dec., etaj 5/8, 89 mp, 2 grupuri sanitare, bloc 2004, centrala proprie, 2 lifturi pe scara, mobilat si utilat. **185.000 €;** ☎0740.191.920/ 0721.268.107 adriananinistor@yahoo.com

949. **Unirii** Libertatii dec., et. 7/8, 80 mp, 1989, zona foarte buna, pozitie excelenta cu vedere catre casa poporului, apartament spatios, luminos, dec. situat intr-un bloc construit in anul 1989 la un etaj 7/8 , se vinde mobilat, utilat complet **165.000 €;** ☎0731.300.030 robert.tentantimob@yahoo.com

950. **Unirii** Octavian Goga dec., et. 3/7, 78 mp, 1993, 3 camere dec., bloc monolit, stradal, mobilat partial, vedere mixta, parcare, **136.000 €;** ☎0747.777.767/ 021.323.00.10 office@centralimobiliare.ro

951. **Unirii** Splai, Mihai Bravu, dec., et. 2/6, 80 mp, 2017, la 5 minute fata de metrou, 10 minute pana la parc Tineretului. Bloc nou de caramida pe structura e beton, 2 grupuri sanitare, centrala proprie, bucatarie inchisa, finisaje la alegere. Parcare **114.000 €;** ☎0722.248.933 viorel.iosifescu@gmail.com

952. **Unirii,** semidec., et. 5/8, 58 mp, 1961, 7 min. metrou Pta. Unirii, cf 1, langa, blocul turn si tribunal, balcon, gresie, faianta, parchet natur, 1 camera serviciu, 2 holuri mari, aer conditionat, toate actele, pret discutabil, **80.000 €;** ☎0758.041.197 mihai.patrascu@gamainvest.ro

953. **Unirii,** dec., et. 7/8, 80 mp, 1990, Bulevardul Libertatii, stradal, vedere Palatul Parlamentului, dec., 2 grupuri sanitare, aer conditionat, pozitie deosebita, adiacent Piata Unirii, Parc Izvor, Marriott, **165.000 €;** ☎021.319.78.04/ 0723.515.199 oli_daniel@yahoo.com

954. **Unirii,** Alba Iulia dec., et. 7/9, 1990, Apartament 3 camere, confort 1, etaj 7/9, gresie, faianta, parchet, tamplarie pvc, usa metalica, aer conditionat, renovat, situat pe Bulevardul Unirii, rond Alba Iulia. **123.000 €;** ☎0729.739.798 florentina.thesellproperty@gmail.com

955. **Unirii,** Alba Iulia, metrou, finalizat, dec., et. 2/5, 79 mp, 2017, comision 0, constructie noua, dezvoltator, bucatarie inchisa, bloc din caramida, centrala proprie, finisaje de calitate superioara, locuri de parcare. Program L-D. Intrebati si de celelalte proiecte, **133.000 €;** ☎0722.248.933 viorel.iosifescu@gmail.com

956. **Unirii,** Calarasilor, str Vulturilor, semidec., et. parter/1, 120 mp, parter de vila, 3 camere, teren in proprietate, 120 mp, 2 intrari separate. Vila este P+1, foarte solida, fara risc seismic. Pretabila atat pentru locuinta cat si pentru un sediu de firma sau birou. **105.000 €;** ☎0731.136.698

957. **Unirii,** Camera de Comert dec., et. 3/7, 1993, 3 camere Splaiul Unirii, bloc monolit, stradal, scara civilizata, la 7 min de metrou Piata Unirii, vedere panoramica; **139.000 €;** ☎0747.777.767/ 021.323.00.10 office@centralimobiliare.ro

958. **Unirii,** Decebal, Muncii, dec., et. 1/7, 76 mp, 1994, Decebal, Piata Alba Iulia, etaj 1, mertou Muncii, ideal investitie, apartament de 3 camere suprafata de 76 mp, doua grupuri sanitare, doua balcoane, liber. Imobilul are intrarea stradala pe Decebal. **135.000 €;** ☎0742.400.300

959. **Unirii,** Fantanii, dec., et. 2/8, 86 mp, 1990, apartament 3 camere, confort 1/ dec., etaj 2/8, st 86 mp, 2 balcoane, 2 grupuri sanitare, vedere mixta, loc parcare, gresie, faianta, parchet, A.C, intabulat. **178.000 €;** ☎0731.144.152

960. **Unirii,** Horoscop, apartament 3 camere dec., et. 2/8, 78 mp, 1990, **177.000 €;** ☎0757.455.427 ionut.voicu@galaxyimob.ro

961. Unirii, Mircea Voda, 7 minute metrou, dec., et. 2/8, 79 mp, 1997, Camera de Comert, stradal, 2/8, dec, 2 wc, 79 mp, bloc 1991, vedere mixta, gresie, faianta, termopan usa metalica, aer conditionat, pozitie superba, cadastru intabulare , accept credit, liber, 136.000 €; **☎0724.336.834**

962. Unirii, Mitropoliei, ultracentral, dec., et. 4/5, 84 mp, 1955, 3 camere mobilat, apartamentul are o suprafata utila de 84 mp unde se desfasoara 3 camere, 2 bai, o bucatarie, o camara, balcon si o boxa. Este dec. si se afla la etajul 4/5, 90.000 €; **☎0723.095.532 andaros.imob@gmail.com**

963. Unirii, Sf. Vineri, dec., et. parter/5, 73 mp, 1940, Unirii, Coposu, piata, apartament de 3 camere, baie cu geam, grup sanitar, renovat, amenajat pentru cabinet medical, cosmetica, masaj, firma, curat, civilizat, fara risc. 115.000 €; **☎0731.144.156**

964. **Unirii,** Sitraco, 3 camere, lux, dec., et. 8/8, 64 mp, 1990, **142.000 €;** ☎0720.565.898 nicoleta.schik@activimob.ro

965. **Unirii,** Traian, duplex 3 camere dec., et. 3/5, 94 mp, 1996, 1996 an constructie, oferta vanzare duplex de 3 camere pe Strada Traian, boxa la subsol, 94 mp, etaj 3+4/5, bloc de monolit, complet mobilat si utilat, centrala propriewww.realkom.ro **152.000 €;** ☎0723.620.114 natanael.postolache@realkom.ro

966. **Unirii,** Traian, Matei Basarab, Calarasi, dec., et. 3/5, 90 mp, 1996, proprietar vand duplex et. 3-4 in imobil P+5 cu lift din 1996. Ap. este renovat, se vinde mobilat/utilat complet, 2 bai cu dus, suprafata utila 83 mp (living 27 mp) + balcon inchis 7 mp + boxa 5 mp, **152.000 €;** ☎0721.235.700 xti80@yahoo.com

967. **Unirii,** Tribunal, semidec., et. 1/7, 75 mp, 1940, Poenaru Bordea nr. 18, 3 cam., renovat recent, mobilat, utilat, lux, central, 2 balcoane, 2 aer cond., 2 gr. sanitare, boxa, bloc consolidat, direct proprietar, **100.000 €;** ☎0722.293.159

968. **Unirii,** Zepter, comision 0%, apartament 3 camere dec., et. 7/7, 79 mp, 1992, 1992 anul constructiei, oferta vanzare apartament 3 camere pe Strada Lucian Blaga, 2 bai, modern, mobilat si utilat, renovat recent, etaj 7/7, 79 mp, comision 0. www.realkom.ro **124.500 €;** ☎0740.620.112 marian.popa@realkom.ro

969. **Unirii-** Biblioteca Judeteana Buzau dec., et. 7/7, 74 mp, 1988, Foarte spatios, zona foarte buna, confort 1, boxa, 2 bai, stradal, imbunatatiri: balcon inchis cu termopane, centrala proprie, aer conditionat, mobilat si utilat, **63.000 €;** ☎0743.155.855 Amn2512@yahoo.com

970. **Unirii/Nerva** Traian semidec., et. 3/3, 55 mp, 1950, vand ap 3 cam, semidec., bloc fara risc seismic, fara legea 112, centrala termica, termopane, balcon, boxa subsol, grup sanitar cu geam, parchet lemn masiv, se vinde mobilat+utilat, ocazie; **55.400 €;** ☎0787.859.952

971. **Universitate** dec., et. 3/6, 90 mp, 1940, De vanzare apartament 3 camere, mobilat si utilat complet, modern, etaj 3 situat in zona C.A Rosetti, Universitate. **132.000 €;** ☎0729.739.798 florentina.thesellproperty@gmail.com

972. **Universitate** Vasile Lascar Maria Rosetti semidec., et. parter/4, 86 mp, 1945, Vasile Lascar Maria Rosetti 3 cam la parter inalt din 4 etaj cu suprafatade 86 mp + boxa la demisol de 20 mp si gradina a acestui apartament. Cadastru intabulare, certificat energetic, **69.000 €;** ☎0722.542.692 pavimobiliare@yahoo.com

973. **Universitate,** Biserica Italiana, semidec., et. 5/9, 82 mp, 1941, circular, orientat E-V, balcoane deschise spre interior, 2 dormitoare (cel matrimonial cu baie), imobil elegant, bine intre?inut, expertizat cu risc seismic 2. Vecin: Unirii, Romana, Ci?migiu, Rosetti, **87.000 €;** ☎0722.393.151 libra.imobiliare@gmail.com

974. **Universitate,** Mantuleasa semidec., et. 6/8, 1932, Apartament deosebit 3 camere atat pentru locuit cat si pentru investitii, camere inalte, spatios, luminos, cu panorama asupra orasului. Are 2 balcoane si camera suplimentara unde erau cazati servitori, **97.800 €;** ☎0731.444.888 sorina@regency-imobiliare.ro

975. **Valea** Oltului ,Drumul Taberei dec., et. 9/10, 68 mp, 1975, apartament 3 camere de vanzare situat in cartierul Drumul Taberei, zona Valea Oltului , et.9/10, cf.1, dec, multiple imbunatatiri: usi schimbate, gresie, faianta, parchet, instalatii noi, liber, **57.500 €;** ☎0722.195.194/ 021.413.59.55 imobiliare@triadymar.ro

976. **Vatra** Luminoasa, semidec., et. 8/9, 72 mp, parchet, termopan, bloc reabilitat, 2 balcoane, intabulat, liber, **65.000 €;** ☎0745.520.120/ 0723.150.492

977. **Veteranilor,** 3 camere, 1/8, dec., 1981, 3 min metrou dec., et. 1/8, 70 mp, 1981, **71.500 €;** ☎0728.220.234 marinel.apostu@activimob.ro

978. **Virtutii** dec., et. 1/8, 80 mp, 2002, proprietar, Virtutii, Lujerului bloc nou finalizat 2002 loc platit ADP, et 1/8 este recent renovat, cu finisaje superioare. Camere mari, dec.e, metrou Lujerului la 5 min, statia de 41 la 1 min., **93.000 €;** ☎0724.961.065 alina.alecu@yahoo.com

979. **Virtutii,** Uverturii, Cafe Roz, dec., et. 4/6, 76 mp, 2016, 3cam, 2min tram 41, 5min metr Lujerului, complet mobilat, utilat, totul nou, ultra modern, ac, internet, centr propr, 2 bai, 2016, 4/P+6,13 ap total, inalt 2,75m, parcare.117.000Â mob/utilat, 107.000Â liber, usor neg. **107.000 €;** ☎0722.501.260/ 0722.252.434 danielaoffice@ymail.com

980. **Vitan** Auchan dec., et. 6/10, 72 mp, 1986, va ofeim spre vanzare, un apartament compus din 3 camere, situat in cartierul Vitan, suprafata utila 72 mp, dec., doua grupuri sanitare, centrala proprie, parchet masiv de stejar, usa metalica, **83.000 €;** ☎0744.272.027 nicupandele93@yahoo.com

981. **Vitan** Mall dec., et. 8/9, 80 mp, 1989, 3 camere confort 1 sporit, etaj 8, 80 mp, 1988, gresie, faianta, parchet, termopane, balcon inchis, reabilitat termic, foarte spatios si bine compartimentat, situat la 350m de Bulevardul Unirii, liber. **88.500 €;** ☎0749.199.193

982. **Vitan** Mall - Dristor, dec., hol H, dec., 76 mp, 1987, va propun un apartament cu 3 camere in zona Vitan mall, Mihai Bravu, cu acces rapid la mijloacele de transport in comun, **91.500 €;** ☎0722.732.975 axadomenii@yahoo.com

983. **Vitan** Mall, dec., et. 6/8, 75 mp, 1990, str. Brailita apartament 3 camere dec 75 mp etaj 6/8 bloc stradal an constructie 1990 anvelopat termic doua gr. sanitare vedere mixta loc de parcare toate actele liber se accepta credit negociabil. **105.000 €;** ☎0758.085.005

984. **Vitan** mall, comision 0, metrou Mihai Bravu dec., et. 1/9, 95 mp, 2018, apartament 3 camere, dec., bucatarie inchisa, 95 mp, terasa 20 mp, direct dezvoltator, imobil nou, finalizat 2018, caramida porotherm, fatada ventilata, finisaje premium la alegere, 50 metri de metrou. **125.000 €;** ☎0725.985.764 cosmin@metropolitanresidence.ro

985. **Vitan,** Barzesti, Rin Grand Hotel, semidec., et. 3/11, 103 mp, 2008, 3 camere semidec.e, etaj 3, bloc nou din 2008, parcare, centrala termica, in spate la Rin Grand Hotel, 2 bai, balcon mare, finisaje premium, linistit, renovat, curat, luminos. Liber imediat. **89.500 €;** ☎0720.451.235

986. **Vitan,** Confort Park, Delta Vacaresti, dec., et. 3/11, 105 mp, 2008, Confort Park, Proprietar - 3 camere, etaj 3/11, suprafata utila 105 mp (suprafata interioara: 91mp, balcon 14mp), dressing 6.5 mp, loc de parcare inclus, bloc 2008 - liber. **110.000 €;** ☎0726.110.564/ 0722.386.801

987. Vitan, Mall, chiar pe Vlaicu Voda, dec., et. 4/4, 82 mp, etajul 4 din 4, terasa fara probleme, centrala, gresie, faianta, parchet, termopane, usa metalica, bucatarie spatioasa, 2 balcoane, 2 gr sanitare, toate actele 97.000 €; **☎0728.777.132 office@ramax.ro**

988. **Vitan,** Piata Bobocica, urgent dec., et. 5/5, 76 mp, 2012, URGENT - apartament 3 camere cu scara interioara Vitan. **72.000 €;** ☎0742.288.388 andy_alex64@yahoo.com

989. **Vitan-** Auchan- Ramnicu Sarat, 45 mp, apartament de 3 camere, curat, gresie, faianta, termopane, parchet, aer conditionat, etaj 4, bloc civilizat, reabilitat termic, se accepta credit, **45.500 €;** ☎0788.375.392

990. **Voluntari,** dec., et. 1/6, 82 mp, 2017, 900 euro/mp util, disponibil pe etajele 1-6, complet finisate + baile echipate, toate utilitatile sunt contorizate separat. Imobilul este situat langa podul Voluntari. Finisaje premium, lift, parcare. **75.650 €;** ☎0764.088.527 dumitrescu.ddana@yahoo.com

991. **Voluntari,** ansamblu rezidential 4 City, dec., et. 6/7, 110 mp, 2018, ansamblul rezidential Four City North continua standardele ridicate in materie de dezvoltare imobiliara premium, **110.000 €;** ☎0723.002.133/ 0732.376.033 contact@4city.ro

Apartamente 4+ camere

1. **1 Decembrie** 1918 dec., et. 1/4, 82 mp, 1970, 7-8 minute metrou, dec., cf 1, gresie, faianta, parchet, termopane, usa metalica, boxa subsol 8 mp, loc de parcare, **82.000 €;** ☎0732.135.467 ramax2016@yahoo.com

2. **1 Decembrie** 1918, metrou dec., et. 1/4, 83 mp, 1970, Jean Steriadi, confort 1, 7-8 minute metrou, dec., cf 1, gresie, faianta, parchet, termopane, usa metalica, boxa subsol 8 mp, loc de parcare, merita vazut, **82.000 €;** ☎0732.135.471

3. **1 Mai,** Mihalache dec., et. 11/13, 80 mp, 1969, proprietar direct, vand apartament cu 4 camere dec. metrou Grivita, doua grupuri sanitare, balcon inchis cu termopan, dressing, debara, renovat complet, aer conditionat nou, **90.000 €;** ☎0785.491.222 valentin.brincoveanu@gmail.com

4. **13 Septembrie,** dec., et. 7/8, 100 mp, 1989, Prosper, amenajat, mobilat, centrala proprie, curat, bloc civilizat, **125.000 €;** ☎0745.067.409

5. **13 Septembrie,** dec., et. 7/8, 96 mp, 1989, Prosper, Dorneasca, apartament dec. cu 2 grupuri sanitare si 2 balcoane, situat la etajul 7 al unui bloc cu 8 etaje. Apartamentul are parchet, gresie, faianta, termopan. **95.000 €;** ☎0725.500.704/ 0725.500.700 dan.buga@gs2000.ro

6. **13 Septembrie,** Drumul Sarii, ocazie, 4 camere, 95 mp, semidec, etaj 8 semidec., et. 8/8, 95 mp, 1990, **84.000 €;** ☎0747.246.041 diana.floriana@galaxyimob.ro

7. **13 Septembrie,** Nedeleanu, dec., et. 2/8, cf. 1, hol H, gresie, faianta, parchet, termopan, centrala, aer conditionat, toate de foarte buna calitate, loc parcare, boxa, se poate vinde mobilat si utilat 110000 euro sau nemobilat 103000 euro; ☎0730.421.581/ 0721.624.980

8. **13 Septembrie,** Sebastian, ap 4 cam 96mp utili dec., et. 6/8, 96 mp, 1995, zona linistita, bloc construit in 1995, etaj intermediar. Apartament dec. si renovat recent, mutarea se poate face imediat. Amplasamentul este semistradal, compatimentarea este impecabila; **102.000 €;** ☎0736.380.183/ 0725.597.221

9. **13 Septembrie-Casa** Poporului (Marriott), dec., et. 3/7, 172 mp, 2008, imobil 2008, 5 camere, 172 mp, dec., etaj 3/7, 2 bai, 2 balcoane, 1 terasa, un loc de parcare subteran, liber, **245.000 €;** ☎0723.257.648/ 021.319.35.13

10. **Aparatorii** Patriei, Soseaua Democratiei dec., et. 3/8, 90 mp, 1989, ID: 3931, Aparatorii Patriei, Sos. Democratiei, 4 camere, confort 1, dec., etaj 3/10, suprafata 90 mp, an constructie 1989. Renovat complet, Centrala proprie, instalatie sanitara si electrica sunt noi **82.000 €;** ☎0729.842.974/ 0738.685.854

11. **Armeneasca,** Carol, dec., et. 4/7, 170 mp, 1935, apartament 6 camere, 170 mp, etajul 4/7, bloc 1935, incadrat in clasa 1 de risc seisminc. **185.000 €;** ☎0727.256.147/ 0740.023.488 nicoli.imobiliare@gmail.com

12. **Armeneasca,** Universitate, 4 camere 117 mp dec., et. 2/7, 117 mp, 1939, Bloc interbelic, locatie centrala, 4 camere, 2 gr sanitare, centrala proprie. **92.900 €;** ☎0725.084.444/ 021.210.76.00 ancasweethome@gmail.com

13. **Armenesc,** 4 camere semidec., et. parter/10, 85 mp, 1982, **82.000 €;** ☎0722.459.956 iacobdaniel@galaxyimob.ro

Imobiliare vânzări 4 CAMERE

14. **Aviatiei,** Aurel Vlaicu metrou, dec., et. 5/7, 151 mp, 2016, duplex -apartament 4 camere zona Aviatiei , metrou Aurel Vlaicu, trei dormitoare, trei bai, living, bucatarie, scara interioara, finisaje calitate superioara, face parte dintr-un ansamblu nou 2016 **255.000 €;** ☎0725.985.762 roxana.panculescu@metropolitanresidence.ro

15. **Aviatiei,** metrou Aurel Vlaicu mall Promenada dec., et. 5/7, 159 mp, 2015, duplex, apartament 4 camere, etajele 5 si 6, scara interioara, trei bai, living, trei dormitoare, doua terase, finisat, vedere fata. Face parte dintr-un ansamblu residential din zona de Nord, **250.000 €;** ☎0725.985.762 roxana.panculescu@metropolitanresidence.ro

16. **Aviatorilor,** dec., et. 3/3, 100 mp, 1938, proprietar apartament fara imbunatatiri, Aviatorilor. **100.000 €;** ☎0773.886.826 nistor_house@yahoo.com

17. **Baicului, Popa Nicolae, dec., et. 4/4, 100 mp, 1989, vand apartament 4 camere vis-a vis de Planorama, etaj 4/4, doua grupuri sanitare, doua balcoane,imbunatatir, doua locuri de parcare.Pret negociabil. 86.000 €;** ☎0766.773.771

18. **Balcescu** bulevard, Biserica Italiana, dec., et. 6/8, 156 mp, 1947, vedere panoramica, liber, cadastru, 2 balcoane, 2 grupuri sanitare. **120.000 €;** ☎0769.805.758

19. **Baneasa** dec., et. parter/4, 208 mp, 2011, Baneasa, Sisesti nr 73 A / Piscu Vechi, parter inalt open space superb, 2 dormitoare, birou, 2 bai, 2 terase (est 11 mp/ vest 15 mp), incalzire pardoseala si calorifere, aer cond., finisaje lux, **195.000 €;** ☎0722.316.920 georgealmoisescu@yahoo.com

20. **Baneasa** dec., et. parter/4, 80 mp, 1984, Belizarie, p/4, intrare separata ideal birou, dar si locuit, cel mai bun pret din zona, ocazie, **119.990 €;** ☎0753.075.109

21. **Basarabia** bulevard, dec., et. 8/8, 90 mp, 1984, 4 camere renovat dec., bd. Basarabia, 2 bai, 2 balcoane, metrou. **110.000 €;** ☎0740.026.772 andrada.pocovnicu@rfccity.ro

22. **Basarabia,** semidec., et. 6/8, 90 mp, 1981, 4 camere Basararabia, Arena Nationala, 90 mp, an constructie 1980, etaj 6, reabilitat, bucatarie 10 mp, 2 bai cu cada si geam exterior, 2 bacoane, spatios si bine compartimentat, contor de gaze, C.I. **99.000 €;** ☎0770.236.072

23. **Basarabia,** Bd. Chisinau, Mega Mall, semidec., et. 7/8, 90 mp, 1978, apartament 4 camere de vanzare in zona Bd. Basarabia, etaj 7/8, semidec., nemobilat, 90 mp, 2 bai, 2 balcoane, spatii de depozitare **95.000 €;** ☎0736.626.900 ciprian.ghelasa@whitemountain.ro

24. **Basarabia,** Costin Georgian, Morarilor, 4 camere dec., et. 2/10, 83 mp, 1979, **85.000 €;** ☎0722.459.956 iacobdaniel@galaxyimob.ro

25. **Basarabia,** stadion national, semidec., et. parter/10, 84 mp, 1982, vanzare 4 camere conf sd, bloc 1982. Reabilitat termic, cu gresie, faianta, parchet mai vechi, usa metalica, centrala proprie, gazele contorizate, 84 mpcu 2 grup santar, desemeni are balon, nefinalizat. **87.000 €;** ☎0749.199.195 ion@confortcasaimobiliare.ro

26. **Bdul** 1 Decembrie 1918, 10 minute metrou, dec., et. 2/4, 78 mp, 1970, chiar vav Auchan, bloc reabilitat, etajul 2 din 4, termopane, usa metalica, toate actele. **81.500 €;** ☎0728.777.132 office@ramax.ro

27. **Bdul** 1 Decembrie 1918, 10 minute metrou, dec., et. 2/4, 82 mp, 1970, intersectie Jean Steriadi, chiar langa Auchan, bloc reabilitat, gresie, faianta, parchet, termopane, usa metalica, liber. **84.000 €;** ☎0728.777.132 office@ramax.ro

28. **Bdul** 1 Decembrie 1918, 10 minute metrou, dec., et. 3/4, 80 mp, 1970, vav Auchan, stradal, vedere spate, bloc reabilitat, gresie, termopane, usa metalica, aer conditionat, toate actele. **83.000 €;** ☎0728.777.132 office@ramax.ro

29. **Bdul** Marasesti, stradal, 4 camere, etajul 1 et. 1/2, 80 mp, Bdul Marasesti, stradal, 4 camere, etajul 1, complet mobilat, utilat, **88.000 €;** ☎0744.372.439 nistor_house@yahoo.com

30. **Berceni,** Alexandru Obregia, Vatra Dornei, dec., et. 2/4, 80 mp, 1975, ID: 4710. Apartamentul este situat pe Vatra Dornei, la 2 statii de autobuz de Piata Sudului. 4 camere dec, fara imbunatatiri, 80 mp, et 2/4, 1975, 2 bai. Se accepta credit. **80.000 €;** ☎0729.842.974/ 0738.685.854

31. **Berceni,** Almasul Mare, sos. Giurgiului dec., et. 1/4, 83 mp, 1975, ID: 1938, Berceni, Almasul Mare, confort 1, dec., etaj 1/4, suprafata 83 mp totali, an constructie 1975, 2 bai. Bucataria este complet mobilata. Blocul este reabilitat. **75.000 €;** ☎0738.685.854/ 0729.842.974

32. **Berceni,** Emil Racovita semidec., et. 6/8, 86 mp, 1982, ID: 2793. Apartamentul se afla pe strada Emil Racovita, aproape de intersectia cu Turnu Magurele. 4 camere semidec, fara imbunatatiri, etaj 6/8, 86 mp, 2 bai, 2 balcoane, 1982. Se accepta credit **75.000 €;** ☎0729.842.974/ 0738.685.854

33. **Berceni,** Sos. Berceni, semidec., et. 8/8, 4 cam. cf. 1, fara imb., str. Frumusani, **72.000 €;** ☎0764.182.655

34. **Berceni,** Spitalul Bagdasar Arsenie, str. Frumusani semidec., et. 8/8, 97 mp, particular, 97 mp, cf. 1, 2 balcoane, fara imbunatatiri, acte la zi, **72.000 €;** ☎0730.649.172

35. **Berceni,Izvorul** Crisului dec., et. 2/4, 82 mp, 1974, ID: 5340, Berceni, Izvorul Crisului, 4 camere, confort 1, dec., etaj 2/4, suprafata 82 mp, an constructie 1974. Are ferestre cu geam termopan, parchet, gresie, faianta, usa metalica. Se accepta credit. **85.000 €;** ☎0738.685.854/ 0729.842.974

36. **Berceni-** Pizzeria Athos et. parter/8, 84 mp, 1984, 7 minute metrou, 2 grupuri sanitare, termopan, gresie faianta, cadastru si intabulare, se accepta credit. **69.500 €;** ☎0771.685.900

37. **Berceni-Brancoveanu,** sector 4 dec., et. 4/4, 87 mp, 2018, 4 camere brancoveanu, 2 grupuri sanitare, 2 balcoane. **98.000 €;** ☎0724.744.755 mihaela.smartrezidential@gmail.com

38. **Brancoveanu** semidec., et. 2/4, 68 mp, 1972, vand apartament 3 camere, Zona, intre B-dul Constantin Brancoveanu/B-dul Alexandru Obregia, bloc reabilitat, monitorizat cu coa 10 camere video, cu posibilitate de constructie boxa la subsolul blocului. **82.000 €;** ☎0725.833.127 brbadina@yahoo.com

39. **Brancoveanu,** 4 dec.e, ultralux, dec., et. 4/4, 87 mp, 2018, Smart Rezidential va propune catre vanzare un apartament de 4 camere, perfect dec., care beneficiaza de finisaje de cea mai inalta calitate. Se accepta orice tip de credit. Recomandam vizionare **98.000 €;** ☎0764.832.071 smartrezidential@yahoo.com

40. **Brancoveanu,** etaj 4, dec., dec., et. 4/4, 101 mp, 1986, apartamentul este situat intr-un imobil din 1986, cu structura dec.a, 2 bai (una cu geam) si 2 balcoane si are o suprafata de 101.3 mp, **102.000 €;** ☎0722.732.975 axadomenii@yahoo.com

41. **Brancoveanu,** Oraselul Copiilor, hol H, dec., et. 7/8, 100 mp, 1988, ID: 5224, Bld. Brancoveanu, Oraselul Copiilor, 4 cam dec hol H,confort 1 sporit, etaj 6/8, suprafata 100 mp, an constructie 1988. Are ferestre cu geam termopan. Este la 5-7 min mers pana la metrou. **120.000 €;** ☎0738.685.854/ 0729.842.974

42. **Bucurestii** Noi, dec., et. 3, 102 mp, 2018, penthouse 4 camere Sos. Chitilei Mezes nr 22 la cheie (finisaje la alegere intr un buget stabilit)), dec., bloc nou etaj 3/3, 125 mp construiti, 102 mp util, 2 bai, bucatarie inchisa, **116.500 €;** ☎0753.639.619/ 0723.828.370 nely_stan@yahoo.com

43. **Bulevardul** Carol I, 142 mp, vand ap. cu 4 camere, pe hol locuibil, fara bulina rosie, **140.000 €;** ☎0722.967.385/ 0723.290.055

44. **Calarasilor,** Agricultori, dec., et. 4/6, 141 mp, 2018, Ideal Residence...ideal for your family ! Intr-o noua dezvoltare de clasa "premium" loc parcare accoperit. Termenul de finalizare august 2018. comision 0%. Discount pentru plata integrala; **234.990 €;** ☎0786.428.222/ 0784.259.742 cristi.kvb86@gmail.com

45. **Calea** Giulesti, stadion, semidec., et. 3/8, 82 mp, 1981, chiar pe Porumbacu, etajul 3, 2 lifturi, 2 gr. sanitare, geam baie, gresie, faianta, parchet, termopane, usa metalica, toate actele **88.000 €;** ☎0728.777.132 office@ramax.ro

46. **Calea** Vacaresti, Timpuri noi, Palatul Copiilor dec., et. 8/8, 90 mp, 1988, Smart Rezidential va propune spre achizitie un apartament de 4 camere, 2 bai, 2 balcoane, debara, mobilat si utilat, et 8, bloc an constructie 1988, 5-6 min mers pe jos pana la metrou Timpuri Noi. **104.000 €;** ☎0732.581.538 Andrei.smartrezidential@gmail.com

47. **Cartier** Latin, penthouse, dec., et. 6/6, 110 mp, 2008, complet mobilat si utilat, 2 niveluri, zona de zi la parter cu living, baie, bucatarie, loc de luat masa, balcon si zona de relaxare la etaj cu 3 dormitoare. Loc parcare, **70.000 €;** ☎0786.325.404 mihai.publicimob@gmail.com

48. **Casa** Poporului, Bd. Libertatii, dec., et. 7/8, 107 mp, 1989, particular, 4 camere, bd. Libertatii nr. 12 (SRI - Bancpost), etaj 7/8, unicat in zona, vedere senzationala Casa Poporului, renovat, modificat, parchet stejar, 2 grupuri sanitare, masterbedroom **220.000 €;** ☎0723.380.783 bogdan_banulescu@yahoo.co.uk

49. **Cinci** camere, super oferta, dec.e, 3 bai dec., et. 1/2, 150 mp, 2014, Va propunem catre vanzare un apartament compus din 5 camere + 3 bai si balcon + curte + terasa (150mp), dispus pe etajul 1 si mansarda unei vile P+1+M, complet mobilat si utilat. Intrare separata. Loc parcare. **81.500 €;** ☎0764.832.071 smartrezidential@yahoo.com

50. **Cismigiu,** dec., et. 2/8, 117 mp, 1974, chiar vav parc, Primaria Capitalei, strada Brezoianu, cf 1, dec., 2 grupuri sanitare, 2 balcoane, marmura, gresie, faianta, parchet, termopane, usa metalica, geam baie, loc parcare, **170.000 €;** ☎0728.777.132 office@ramax.ro

51. **Cismigiu,** Centrul Istoric, ultracentral dec., et. 1/2, 300 mp, 2010, apartament 5 camere pe 2 etaje in vila Cismigiu/ centrul Istoric/ ultracentral; **320.000 €;** ☎0742.694.284/ 0742.237.133 mianamc@yahoo.com

52. **Cismigiu,** Stirbei Voda, et. 2/3, 180 mp, 6 camere, 180 mp, stradal, ideal locuit, sediu firma, investitie, pret negociabil, **310.000 €;** ☎0745.291.131 proca.paula@gmail.com

53. **Colentina** dec., et. 1/4, 140 mp, vanzare 5 camere, duplex, 3 bai, 3 balcoane inchise cu termopan, parchet masiv, usi lemn, termopan, 2 spatii depozitare / dressing, central proprie. ☎0726.142.350

54. **Colentina,** parc Plumbuita, Rau, Mc Donalds, Bacila dec., et. 2/8, 86 mp, 1986, Ratb 282, str. Radovanu, bloc 1986, reabilitat termic, 2 lifturi, 2/8 dec, 86 mp, centrala termica, 2 bai, 2 balcoane, imb, g, f, p, um, ac, termopan, vedere mixta, parcare adp, **83.900 €;** ☎021.688.08.67/ 0722.614.867

55. **Cornetu** 85 mp, 1985, ap./ vila tip, 4 camere, amenajat, teren in folosinta 250 mp, bucatarie de vara, garaj, piscina, boxa (35 mp), discutabil, **62.000 €;** ☎0745.067.409

56. **Cosmopolis,** Pipera, 4 camere +parcare, dec., et. 10, 102 mp, 2008, **95.000 €;** ☎0736.690.109 office@northproperty.ro

57. **Cotroceni,** Biserica Elefterie Arenele B

Imobiliare vânzări 4 CAMERE

111. **Muncii,** Calea Calarasilor, dec., et. 7/8, 100 mp, 1991, 4 camere dec.e, bloc monolit, stradal, vedere panoramica, liber, **133.000 €;** ☎0747.777.767/ 021.323.00.10 office@centralimobiliare.ro

112. **Nerva** Traian dec., et. 7/8, 95 mp, 1990, apartament 4 camere dec.e, Nerva Traian - Vitan Mall, renovat, vedere mixta, 2 gr sanitare. **155.000 €;** ☎0763.999.266

113. **Nerva** Traian, 4 camere, dec., metrou dec., et. 7/8, 96 mp, 1994, Apartament dec., spatios, curat, 2 bai. Acces rapid la metrou Timpuri Noi si catre Bd-ul. Unirii. **155.000 €;** ☎0764.229.025

114. **Nicolae** Grigorescu, metrou, 3 min, Rotunda,Firidei dec., et. 4/4, 83 mp, 1968, Agentie, va prezentam spre achizitie un superb apartament cu 4 cam, 4/4 (transformat in 3 camere), mobilat si utilat lux, in zona Titan Rotunda, intr-un bloc tip H, confort 1, dec., suprafata 83mp. **109.900 €;** ☎0724.996.460

115. **Nordului,** Caramfil, dec., et. 4/5, 188 mp, 2007, apartament 4-5 camere, duplex, etajul 4 si etajul 5/P+5, 188 mp totali, living, 3 dormitoare, birou, dressing-uri, 3 bai, terasa 16 mp/ balcon 5 mp, loc de parcare subterana, mobilat si utilat complet; **379.000 €;** ☎0724.299.311 mariuseurobest@gmail.com

116. **Obor** Colentina dec., et. 8/10, 90 mp, 1977, 5min metrou, etaj 8, intrare stradala, scara civilizata, vedere mixta, fara imbunatatiri, 2 balcoane, 2gr sanitare, cash/credit, vecinatati: Ştefan cel Mare, Mosilor, lancului, **109.000 €;** ☎0758.074.444/ 021.210.76.00 valigeorgescu88@gmail.com

117. **Obor,** Colentina, Kaufland, Teiul Doamnei, semidec., et. 6/8, 85 mp, 1984, Sectia 7 politie, 12 min metrou, aproape Mall Veranda, piata, parc Tei, cf. 1 bloc reabilitat, pe mijloc, 2 bai, 2 balcoane, vedere mixta, imb, g, f, p, t, um, ac, centrala termica, cadastru, intabulare, acc. cred., **90.000 €;** ☎021.380.28.14/ 0737.435.628

118. **Oltenitei,** Parc Tineretului, Metrou Brancoveanu semidec., et. 6/10, 84 mp, 1983, ap. orientat spre sud, 2 bai, 1 balcon, 1 camara, 2 spatii de depozitare, 3 AC, tevi cupru, instalatie electrica cupru, intretinere mica iarna, 4 min metrou si parc, 10 min Mall, usor neg. la pl. cash **114.900 €;** ☎0723.707.553 razvanzamfir1@yahoo.com

119. **Oportunitate** 4 camere Barbu Vacarescu dec., et. 1/6, 125 mp, 2010, **216.900 €;** ☎0799.029.194 cateliu.gabriel@catoma.ro

120. **Pantelimon** dec., et. 5/10, 65 mp, Mega Mall, dec., 65 mp, cf 2 sporit, et 5, balcon, bl. reabilitat termic, piata Delfinu, aproape scoala si gradinita, aproape mijloace transport, cadastru, intabulare, pret bun, negociabil, **58.000 €;** ☎0761.749.316/ 0722.824.757

121. **Pantelimon,** semidec., 96 mp, 1977, apartament 4 camere semidec. et 4 renovat ID 12047. **86.000 €;** ☎0762.244.023 gacity.imobiliare@yahoo.com

122. **Pantelimon,** dec., 86 mp, 1980, un apartament bine pozitionat, pe soseaua Pantelimon stradal, langa Scoala Gimnaziala nr 46, etaj intermediar 7/10, dec., bloc construit in anul 1980, reabilitat, constructie din beton **98.999 €;** ☎0732.765.772 lorena.goldenthree@gmail.com

123. **Pantelimon,** Cimitirul Armenesc apartament confort 1, semidec. situat la etajul 1/8, bloc constructie 1984, suprafata de 85 mp. 2 grupuri sanitare, 2 balcoane, parcare, boxa subsol **84.900 €;** ☎0731.144.159/ 021.231.23.18

124. **Patru** camere ultracentral renovat semidec., et. 1/8, 77 mp, 1982, **127.990 €;** ☎0720.714.919 razvan.dumitrescu@catoma.ro

125. **Piata** Rahova -Buzoieni, semidec., et. 8/8, 90 mp, 1982, apartament confort 1, situat la etajul 8, liber, amenajat total, nelocuit dupa renovare, totul nou,2 grupuri sanitare, bloc constructie 1982, cadastru si intabulare, baie cu geam; **66.900 €;** ☎0731.144.153/ 021.231.23.18

126. **Piata** Sudului, dec., et. 4/4, 99 mp, 1987, apartament 4 camere dec. 95 mp situat la doar cateva minute de metroul Piata Sudului. Apartamentul este potrivit pentru o familie, este situat foarte aproape de parc. Direct proprietar. **99.000 €;** ☎0722.204.951 bogdan.tomegea@zonadesud.ro

127. **Piata** Unirii, Fantana Mare dec., et. 2/8, 100 mp, 1991, Piata Unirii-Fantana Mare, apartament 4 camere, etaj 2, dec., suprafata 100mp, 2 bai, 2 balcoane, vedere panoramica, cadastru, intabulare, bloc monolit, constructie 1991. **215.000 €;** ☎0722.359.898/ 0722.573.232 office@interpartes.ro

128. **Pipera,** Scoala Americana Ibiza Sol dec., et. 1/3, 137 mp, 2008, etaj 1/3, 120 mp utili, dec., living spatios si luminos cu semineu functional si iesire pe terasa, bucataria inchisa mobilata si utilata, 3 dormitoare, 3 bai, 2 cocuri de parcare in gara, boxa. **189.000 €;** ☎0774.929.462 paul@cityhouse.com.ro

129. **Popesti** Leordeni, Drumul Fermei dec., et. 1/2, 90 mp, 2017, Ocazie! Apartament compus din 5 camere, 3 bai si balcon, curte, terasa (90mp utili). Dispus pe et 1, mansarda, mobilat si utilat. Cash sau credit, **81.000 €;** ☎0732.581.538 andrei.smartrezidential@gmail.com

130. **Prelungirea** Ghencea dec., et. 3/4, 112 mp, 2008, apartement de lux 4 camere, complet mobilat si utilat. **129.000 €;** ☎0767.800.353 chicinascristina@yahoo.com

131. **Pucheni,** Rahova, sector 5, dec., et. 7/10, 87 mp, 2017, oferta, ansamblu rezidential, corp C, 7/10, finisaje moderne alegere, centrala proprie, tamplarie Rehau, usa antiefractie, apometre, spatii joaca copii, teren sport, tva inclus, comision 0, **63.500 €;** ☎0729.349.080 office@ideal-residence.ro

132. **Rahova** -Dumbrava Noua semidec., et. 8/8, 90 mp, 1984, stradal pe Dumbrava Noua, apartament confort 1, semidec., situat la etajul 8/8, superamenajat, totul nou, 2 grupuri sanitare cu cada, baie cu geam, bloc 1982, liber, cadastru si intabulare; **66.900 €;** ☎0762.752.177

133. **Rahova,** 1985 Barca, dec., et. 2/8, 90 mp, 1985, cf. 1, g, f, p, t, um, cadastru, intabulare, **65.000 €;** ☎0766.919.499

134. **Rahova,** apartament cu 4 camere semidec., et. 6, 85 mp, 1985, **74.998 €;** ☎0744.770.118 andra.landestate@gmail.com

135. **Romana,** semidec., et. 3/6, 98 mp, 1940, vand ap. 4 camere, lux, fara risc seismic, parchet, vedere stradala, utracentral, parchet stejar, boxa, lift, 2 balcoane, 1 min. de Metrou, **120.000 €;** ☎0745.196.185 office@atuimob.ro

136. **Salajan,** Nicolae Grigorecu dec., et. 9/10, 86 mp, 1982, Apartament 4 camere dec. cu o suprafata de 86.80 mp utili aflat la 5 min de metroul Nicolae Grigorescu blocul este reabilitat in 2017. Se accepta orice forma de credit bancar. **95.000 €;** ☎0737.500.376 alina.ciuculescu@zonadesud.ro

137. **Sebastian,** Dumbrava Noua, Parc Sebastian, et. 4/8, hol in L, imbunatatiri: gresie, faianta, termopan, aer conditionat, usa metalica, balconul si geamul de la sufragerie nu are termopan. **89.500 €;** ☎0721.624.980/ 0730.421.581 onitaimobiliare@yahoo.ro

138. **Sinaia,** Platou Izvor, dec., et. parter/4, 80 mp, 1983, proprietar, vand apartament 4 camere, in Sinaia, zona Platou Izvor, an constructie 1983, parter, suprafata utila 80.54 mp. Centrala proprie, parchet masiv, amenajat moderat, utilat si mobilat. **55.000 €;** ☎0743.339.892 magda_gm3@yahoo.com

139. **Soseau** Oltenitei, Brancoveanu semidec., et. parter/8, 83 mp, 1986, ID:1392, Sos.Oltenitei, Brancoveanu, 4 camere, conf 1, semidec, etaj p/8, sup 83 mp totali, an ct 1986. Renovat complet. Este dotat cu centrala termica. Bucataria este complet mobilata. La 5-7 min mers de metrou; **95.000 €;** ☎0738.685.854/ 0729.842.974

140. **Soseaua** Gheorghe Ionescu Sisesti, 4 camere, 2 locuri de parcare, mobilat si utilat, 2011 dec., et. 3/5, 111 mp, 2011, **159.990 €;** ☎0720.714.919 razvan.dumitrescu@catoma.ro

141. **Soseaua** Oltenitei, Piata Sudului, Sun Plaza dec., et. 1/9, 81 mp, 1982, Vanzare apartament 4 camere. Zona: Sos. Oltentitei, Sun Plaza. 4 camere (3 dormitoare + 1 sufragerie) + 2 bai + 1 bucatarie + 1 balcon inchis. **96.500 €;** ☎0724.377.674

142. **Teiul** Doamnei, dec., et. 9/10, 70 mp, 1976, apartament confort 2, dec. situat la etajul 9-10, are o suprafata de 70 mp. bloc 1976, reabilitat, amenajat cu gresie, faianta, parchet, termopan, cadastru si intabulare, liber. **60.900 €;** ☎0731.144.151/ 021.231.23.18

143. **Theodor** Pallady, Ozana, dec., et. 9/10, 85 mp, 1982, apartament 4 camere mutare imediata la doar 3 minute de metrou Nicolae Grigorescu. **95.000 €;** ☎0731.510.854 ionut.epure@zonadesud.ro

144. **Timpuri** Noi, Tineretului dec., et. 6/8, 86 mp, 1985, apartament 4 camere, mobilat si utilat, bucatarie utilata si mobilata, bloc monolit, vedere mixta, renovat, 3 ac, la aproximativ 3 minute de metrou, pret negociabil. Apartamentul se vinde doar cash **118.000 €;** ☎0722.702.564 ioan.rusupfa@gmail.com

145. **Tineretului,** dec., 100 mp, 1980, piata, dec., 100 mp, 1980, 2 gr sanitare, 2 balcoane, gresie, faianta, termopan, renovat. **95.000 €;** ☎0760.276.504

146. **Tineretului-** Timpuri Noi- C. Vacaresti- Metrou et. 4/10, 83 mp, 1984, 6 min metrou, ap. 4 camere, spatios, 2 grupuri sanitare, 2 balcoane, fara imbunatatiri - ceea ce permite amenajarea in functie de gusturile cumparatorului, intabulare, se acc credit. **112.500 €;** ☎0788.375.392

147. **Tineretului-Metrou** Timpuri Noi mob/utilat 4 camere dec., et. 8/8, 90 mp, 1989, apartament cu 4 camere in suprafata utila de 90mp cu acces rapid catre toate punctele de interes. Imbunatatiri. Renovat. Complet utilat si mobilat **102.500 €;** ☎0786.207.692 smartrezidential@yahoo.com

148. **Titan** dec., et. 2/4, 81 mp, 1968, 6 minute metrou Titan, Apropiere Lidl, Mega Image, apartament deosebit, multiple imbunatatiri, 2 locuri de parcare; **98.000 €;** ☎0724.278.376

149. **Titan,** dec., et. 3/4, 85 mp, Postavaru adiacent cf. 1, dec., 3/4, balcon in termopan, 85 mp, 2 gr. sanitare, curat locuibil, g, f, p, t, um, aproape scoala si gradinita, zona verde civilizata, parculet, magazine, toate actele, neg., **82.000 €;** ☎0761.749.316/ 0722.824.757

150. **Titan,** Circa 13 Politie, dec., et. 4, 87 mp, 1968, Titan - str. Ciucea, 4 camere, cf. 1 dec., et. 4, 87 mp gresie, faianta, parchet, termopan, bloc civilizat, aer conditionat, bloc reabilitat termic, toate actele la zi, liber, neg., **76.000 €;** ☎0742.633.124

151. **Titan,** Grigorescu, metrou, parc, piata, reabilitat semidec., et. 7/8, 85 mp, 1984, doua grupuri sanitare doua balcoane vedere mixta et. 7/8 doua lifturi, reabilitat, fara datornici, locuibil ac, aproape metrou, cadastru, intabulare gata termopan, boxa subsol, partial mobilat parcare. **84.900 €;** ☎0720.011.960 nicolae.imobiliare@yahoo.com

152. **Titan,** Minis, Liceul Al. I. Cuza, semidec., et. 1/4, 82 mp, 1970, liber, semidec., bloc de caramida, doua balcoane, cadastru si intabulare, camere insorite cu orientarea catre Est si Vest, in apropiere de Piata Minis si Bd. Liviu Rebreanu, zona verde. NIF; 39 **85.000 €;** ☎0723.250.250

153. **Titan,** Nicolae Grigorescu, metrou semidec., et. parter/8, 90 mp, 1983, Parc IOR, Matei Ambrozie, apartament 90 mp, curat, liber, semidec., 2 grupuri sanitare, loc parcare, se accepta credit, pret negociabil. **98.000 €;** ☎0722.765.302 daniela_calin24@yahoo.com

154. **Titan,** Nicolaie Grigorescu, Aleea Patulului dec., et. 10/10, 60 mp, 1975, un apartament foarte bine impartit, camere spatioase si luminoase. Iti ofera o viziune clara a ceea ce inseamna un camin compartimentat eficient si in acelasi timp generos ca si spatiu intim; **57.000 €;** ☎0721.115.770 dragomirdianamaria@gmail.com

155. **Titan,** Piata Minis, Barajul Uzului, metrou Costin Georgian semidec., et. 2/4, 76 mp, 1968, **84.990 €;** ☎0744.569.253 ungureanu.stefan@galaxyimob.ro

156. **Unirii** dec., et. 2/2, 132 mp, 1940, ap 5 camere. Piata Unirii apartament in vila in spatele magazinului Unirea proprietar, terasa 2 balcoane, 2 bai, 2 intrari, fara grad seismic, neg., **120.000 €;** ☎0771.796.875

157. **Unirii** Bd., duplex 4-camere Octavian Goga-Tribunal dec., et. 7/8, 104 mp, 1996, blocul se afla in apropierea BD.Unirii pe Bd. Octavian Goga foarte aproape de Tribunal, AP.4cam. Duplex, et.7si 8, SU-104mp,3balcoane, 2bai, imb. g, f, p, um, ac, cadastru, intabulare, accesibil imediat, **175.000 €;** ☎0722.614.867/ 0723.947.833

158. **Unirii,** Biblioteca Nationala, et. 6, duplex, an constructie 2000, 5 camere, st 160 mp, g, f, t, p.www.confortresidence.eu **310.000 €;** ☎0741.160.332

159. **Unirii,** dec., et. 7/8, 110 mp, 1990, Bulevardul Libertatii, stradal, vedere Palatul Parlamentului, dec., 2 grupuri sanitare, aer conditionat, pozitie deosebita, adiacent Piata Unirii, Parc Izvor, Marriott **220.000 €;** ☎021.319.78.04/ 0723.515.199 oli_daniel@yahoo.com

160. **Unirii,** Alba Iulia, metrou, finalizat, dec., et. 1/5, 90 mp, 2018, comision 0, constructie noua, dezvoltator, bucatarie inchisa, bloc din caramida, centrala proprie, finisaje de calitate superioara, locuri de parcare. Program L-D. Intrebati si de celelalte proiecte, **153.500 €;** ☎0722.248.933 viorel.iosifescu@gmail.com

161. **Unirii,** bd., pe strada Valeriu Braniste, dec., et. parter/3, 135 mp, intersectie Matei Basarab, bloc tip vila cu 3 etaje, parter inalt, 4 camere, dec.e, balcon, boxa, parchet, 2 gr sanitare, toate actele, zona cu multa verdeata, **117.000 €;** ☎0728.777.132 office@ramax.ro

162. **Unirii,** Camera de Comert, dec., et. 3/7, 98 mp, 1992, 4 camere dec.e, bloc monilit, stradal vedere lateral si spate, curat ingrijit, **154.900 €;** ☎0747.777.767 office@centralimobiliare.ro

163. **Unirii,** Casa Poporului, comision 0% dec., et. 3/8, 104 mp, 1991, 1991 anul constructiei, oferta vanzare apartament 4 camere pe Calea 13 Septembrie, 104 mp, etaj 3/8, mobilat si utilat, loc de parcare, boxa la subsol, comision 0%. www.realkom.ro **199.000 €;** ☎0736.333.063 florin.stanica@realkom.ro

164. **Unirii,** intersectie cu Traian, comision 0% dec., et. 7/8, 110 mp, 1997, 1997 anul constructiei, oferta vanzare apartament 4 camere pe Strada Straian, mobilat si utilat, 2 locuri de parcare, 110 mp utili, etaj 7/8, finisaje de lux, geam la baie. www.realkom.ro **189.000 €;** ☎0723.620.112

165. **Unirii,** Mamulari, ultracentral p+1e vila solida semidec., et. parter/1, 90 mp, 1940, Unirii Mamulari, ultracentral, p+1e, vila interbelica solida, caramida, toata vila 2 proprietari, 90 mp utili, 4 cam , 2gr sanitare, renovata total, 3 min. piata Unirii, acte in regula, fara risc seismic. **125.000 €;** ☎0726.664.381 valentin.florea@bvn.ro

166. **Unirii,** Timpuri Noi, Tineretului, semidec., et. 8/9, 90 mp, 1988, Bd. Vacaresti, la 5 min. de metrou Timpuri noi (langa Facultati), suprafata 90 mp, 2 bai, 2 balcoane, debara, mobilat, utilat (ca-n poze), etaj 8/8, bloc 1988. **101.990 €;** ☎0762.989.889 alex.smartrezidential@gmail.com

167. **Unirii,** Udriste semidec., et. 2/3, 105 mp, 1948, Calea Calarasi, Matei Basarab, apartament 4 camere 103 mp, etaj 2/s+2+ mansarda, dependinte boxa subsol si boxa pod, camera de serviciu mansarda, terasa 42 mp in folosinta comuna, 3 balcoane, **76.500 €;** ☎0765.764.611 ghitaadriana@gmail.com

168. **Universitate,** bd. Carol, Intrarea Mantuleasa, semidec., et. parter/1, 134 mp, parter inalt, teren 98 mp, in vila solida d+p+1+m, structurat in doua unitati locative distincte, parter 91 mp, demisol 43 mp, utilizabile individual sau complementar, curte exclusiva, fara lg 112, **232.000 €;** ☎0762.612.172/ 0799.933.979

169. **Universitate,** Piata Rosetti vanzare apartament 4 camere in vila et. 2/3, 100 mp, **156.000 €;** ☎0733.655.655 doinita@elegantimob.ro

170. **Universitate,** Piata Rosetti, dec., et. 1/5, 180 mp, 1949, str. Dianei, ofer spre vanzare apartament de 6 camere, 2 bai, bucatarie, debara, la care se adauga o terasa de 15 mp, inchisa cu geamuri antiglont. Imobilul este in stil francez, **287.000 €;** ☎0731.602.907/ 0755.680.215 ionut.imobiliare2011@gmail.com

171. **Universitate,** Rosetti, semidec., et. 2/8, 100 mp, 1940, apartament confort 1, semidec. situat la etajul 2/8, bloc din 1940, suprafata de 100 mp. liber, intabulat, parchet, aer conditionat, **102.000 €;** ☎0731.144.152/ 021.231.23.18

172. **Universitate,** Rosseti, str. Caimatei super bloc semidec., et. 2/3, 170 mp, 1950, super zona, 5 camere, boxa conf 1, etaj 2/3, 3 balcoane, 2 grupuri sanitare, gresie, faianta, parchet, termopan, centrala proprie, bloc civilizat, cadastru, intabulare, liber, **195.000 €;** ☎0746.091.481

173. **Universitate,** vanzare ap 5 cam, dec., et. 5/9, 145 mp, 1939, Piata Universitatii, Magheru, Galeriile Orizont, ap 5 cam dec, 145 mp, boxa, cam serv mansarda, cf, bloc consolidat 2007, stare foarte buna pret nediscutabil 200000 euro, comision 6500 eur, fact, rog seriozitate. **195.000 €;** ☎0784.931.644/ 0760.978.331 teraimobiliare@yahoo.com

174. **Vacaresti,** Timpuri Noi, mobilat, utilat, dec., et. 8/8, 90 mp, 1988, va invitam sa achizitionati un apartament cu 4 camere, amplasat in zona centrala a Bucurestiului, cu acces rapid catre toate punctele de interes. **102.000 €;** ☎0762.861.186 smartrezidential@yahoo.com

175. **Vergului,** Cora Pantelimon dec., et. 1/10, 85 mp, 1980, apartament 4 camere, bucatarie, 2 holuri **75.000 €;** ☎0729.620.120 office@banat-construct.ro

176. **Virtutii,** in apropiere de metrou, dec., et. 4/9, vand apartament 4 camere, centrala proprie, negociabil, **100.000 €;** ☎0723.446.925

177. **Vitan** dec., et. 2/8, 99 mp, 1988, Mall, str Agh Barsescu, cf. I, curat, semistradal, acte la zi, renovat la nivel 2008. **135.000 €;** ☎021.253.01.13/ 0745.087.966 office_treibrazi@yahoo.com

178. **Vitan** Residence 2, Mihai Bravu, duplex 5 camere et. 11/12, 126 mp, 2012, Vitan Residence 2, duplex 5 camere, 157 mpu, se vinde in stadiul actual, contorizare individuala, centrala de bloc, tva aplicabil, **122.500 €;** ☎0745.463.955/ 0742.081.838 vitanresidence@gmail.com

179. **Vitan,** Anastasie Panu, dec., et. parter/8, 96 mp, 1984, parter, balcon, dec., ideal firma dar si locuinta, necesita amenajare, acte la zi, cash/credit, vecinatati:Unirii, Decebal, Dristor. **135.000 €;** ☎0723.460.200/ 021.210.76.00 sweethome_imob@yahoo.com

180. **Vitan,** Casa de Pensii, renovat, semidec., et. 2/2, 134 mp, va propun un apartament frumos renovat, in care va puteti muta direct in zona Vitan, Casa de Pensii. Apartamentul este situat la etajul 2 al unei case solide, **150.000 €;** ☎0722.732.975 axadomenii@yahoo.com

181. **Vitan,** Foisorului dec., et. 5/8, 96 mp, 1990, 4 camere, cf. 1, dec., etaj 5/8, 2 grupuri sanitare, 2 balcoane, bloc reabilitat, gresie, faianta, parchet, termopan, cadastru, intabulare, liber. **115.000 €;** ☎0761.532.117

182. **Vitan,** Mall Vitan, Brailita dec., et. 7/8, 98 mp, 1989, "ProCapital Development" ofera spre vanzare:apartament 4 camere dec. 2 grupuri sanitarebucatarie open space hol spatios; **109.900 €;** ☎0720.888.021 cosmin.vasilache@procapitald.ro

Imobiliare vânzări CASE, VILE

Case, vile

1. **1 Decembrie** 1918, vila Trapez intravilan, S.U. 977 mp, curte 1000 mp, 10 cam., 2015, la rosu, Opel, Trapez, 12 min metrou, d+p+e1+e2, teren D 20, pretabil investitie, bloc, camin pt batrani, clinica, activitate comerciala, acte in regula, **515.000 €;** ☎0726.664.381 valentin.florea@bvn.ro

2. **1 Decembrie** Ilfov, S.U. 400 mp, curte 530 mp, 2007, str. Tudor Arghezi 24A, casa + spatiu comercial, constructie caramida, toate utilitatile, strada asfaltata, urgent. Pret discutabil. ☎0765.863.392

3. **1 Decembrie,** strada Independentei, S.U. 184 mp, curte 482 mp, 7 cam., 2008, la cheie, vila p+1+m, 5 dormitoare, 2 bai, suprafata construita 211 mp, suprafata teren 482 mp, imobil 2008, **125.000 €;** ☎0731.301.900 cristian.grigore@reian.ro

4. **1 Mai,** Turda, S.U. 100 mp, curte 250 mp, 4 cam., 1945, Turda, Colegiul Ion Neculce, 5 min. Piata 1 Mai, casa locuibila, caramida, 4 camere, bucatarie, 2 bai, steren - 250 mp, d- 10 ml, toate utilitatile, **175.000 €;** ☎0726.385.622/ 0728.873.202 liviu.andrei@falc-imobiliare.ro

5. **13 Septembrie** S.U. 70 mp, curte 330 mp, 3 cam., 1950, demolabila, Cartier Drumul Sarii, intre case, 330mp, deschidere 10mp, casa demolabila pe teren, toate utilitatile, urbanism P+2+M, P.O.T. 45%, acces rapid: Ghencea, Drumul Taberei, Militari, **180.000 €;** ☎0723.840.830 costin@evogrup.ro

6. **13 Septembrie,** comision 0%, S.U. 140 mp, curte 245 mp, 5 cam., 1998, la cheie, casa cocheta, cu imbunatatiri, 5 camere cu 3 intrari separate, 3 bai, 3 bucatarii. Deschiderea 13,5 metri, teren 245 metri. Suprafata 140 mp. Utilitati: gaz, canalizare, apa, curent. Ideal investitie, **159.000 €;** ☎0725.691.900/ 0762.079.095

7. **23 August** S.U. 35 mp, curte 130 mp, 2 cam., 1938, vand casa in zona metroului Republica, cartier 23 August casa are 2 camere si un hol despartitor, invelita cu tigla toate utilitatile apa canal gaze la soba teren 130 mp cu deschidere la strada asfaltata **46.500 €;** ☎0743.060.802 amabo.imobiliare@yahoo.com

8. **Alexandriei,** Safirului, S.U. 125 mp, curte 242 mp, 4 cam., 2018, la cheie, zona in plina dezvoltare, strada asfaltata, toate utilitatile trase in casa (inclusiv canalizare), va puteti alege finisajele,materiale de constructie de buna calitate **92.500 €;** ☎0722.465.875

9. **Alexandriei-Haliu** S.U. 118 mp, curte 230 mp, 4 cam., 2018, la cheie, Str Rahovei, duplex, la cheie, va puteti alege parchetul, finisaje de calitate, gazul si curentul trase in casa, se accepta credit, **92.000 €;** ☎0722.465.875

10. **Amurgului,** Salaj S.U. 50 mp, curte 80 mp, 2 cam., 1970, zori de zi, casa curte comuna, se poate delimita, mica cocheta, pret de garsoniera, se accepta schimb sau variante, comision 0 **36.500 €;** ☎0722.465.875

11. **Antiaeriana** - Piata 13 Septembrie S.U. 80 mp, curte 180 mp, 3 cam., 1980, la cheie, 3 camere si mansarda (necesita compartimentare) caramida, buc., baie, centrala proprie, magazie, izolata termic, toate utilitatile, tabla lindab, acte la zi, **93.000 €;** ☎0785.366.307

12. **Antracit** Residence, proprietar vila individuala S.U. 230 mp, curte 396 mp, 6 cam., 2019, la cheie, 230 mp suprafata totala utila, teren 396 mp, vila individuala p+1+m la alb, pret cu TVA inclusa. Detalii la telefon sau antracit.ro. Face parte din Ansamblul Antracit Residence 6 Cartier Craitelor **199.900 €;** ☎0730.448.944 contact@antracit.ro

13. **Aparatorii** Patriei, Berceni, S.U. 75 mp, curte 103 mp, 4 cam., 2018, la cheie, va oferim spre vanzare o vila situata la 10 minute de statia de metrou Aparatorii Patriei, intr-o zona ce beneficiaza de infrastructura completa, iluminat public si acces usor la mijloace de transport. **90.000 €;** ☎0730.245.876/ 0727.175.861 roxana@sudrezidential.ro

14. **Aparatorii** Patriei, Berceni, vila lux, S.U. 382 mp, curte 220 mp, 8 cam., 2008, la cheie, vila lux Aparatorii Patriei, complet mobilata si utilat, 8 camere, 3 bai, 1 bucatarie, 3 balcoane, 2 terase, garaj, pivnita, spatii depozitare. Finisaje de calitate. Foarte aproape de RATB si metrou, **259.000 €;** ☎0766.971.671

15. **Azuga,** S.U. 297 mp, curte 237 mp, 8 cam., 2018, la cheie, Azuga, strada Gospodariei, vila p+2e, 8 camere, suprafata utila 270 mp, (supr. construita 300 mp), an 2018, teren 237 mp, cinci grupuri sanitare, centrala termica, intabulat, pret vanzare 90.000 eur. **90.000 €;** ☎0728.223.488 cristinica570@gmail.com

16. **Balea** Transfagarasan, jud Sibiu zona turistica S.U. 350 mp, curte 700 mp, 11 cam., 2005, la cheie, casa de vacanta sau pensiune, complet mobilat. Corp principal 7 camere en-suite. Cabana: 2 camere, 1 baie, living bucatarie. Foisor lemn: 2 camere cu baie. Gradina, 3 terase, 2 zone gratar, garaj. **130.000 €;** ☎0744.388.487 i.carastoian@yahoo.com

17. **Balotesti** central, S.U. 160 mp, curte 800 mp, 5 cam., 2008, la cheie, soseaua Unirii, semistradal, P+1E mansasardat , 160 mp utili, teren 800 mp. Parter, living 28 mp, birou 14 mp,bucatarie 12 mp+1 GS. Etaj: 3 dormitoare +1 GS; **132.000 €;** ☎0722.460.718 mgm_imobiliare@yahoo.com

18. **Balotesti** Parter plus Mansarda Deschidere LAC 1000mp teren S.U. 142 mp, curte 1000 mp, 4 cam., 2000, la cheie, **115.000 €;** ☎0744.569.253 ungureanu.stefan@galaxyimob.ro

19. **Balotesti, S.U. 120 mp, curte 1000 mp, 3 cam., 2001, la cheie, vila din lemn p+1 supr. 120 mp, renovata total interior-exterior in 2017, parter living, bucatarie, baie cu dus, terasa, doua beciuri 30 mp. Etaj 2 dormitoare, baie cu cada, doua balcoane, incalzire centrala. www.imobiliare-prs.ro 120.000 €; ☎0724.222.000**

20. **Baneasa,** Sisesti, S.U. 240 mp, curte 250 mp, 6 cam., 2017, la cheie, NorthSide Residence este cel mai nou proiect rezidential in care imbinam armonios natura, confortul cu eleganta arhitecturii englezesti. Ansamblu este compus din patru case, p+2, **330.000 €;** ☎0721.155.555 contact@northsidepark.ro

21. **Baneasa,** Sisesti, Regimentului, S.U. 300 mp, curte 851 mp, 6 cam., 2018, la cheie, vila P+1E+M, 6 camere, suprafata construita 330 mp, curte libera 720 mp, deschidere 18 ml, patru grupuri sanitare, centrala termica, intabulat, negociabil **800.000 €;** ☎0763.839.539/ 031.438.12.51 george@regalhouse.ro

22. **Barbu** Vacarescu colt cu Ramuri Tei, vand casa la curte, imbunatatiri; ☎0729.118.541

23. **Berceni** S.U. 87 mp, curte 287 mp, 3 cam., 2019, in constructie, casa de vanzare parter in Comuna Berceni - Str Macului. Proiectul este situat la 7 km de Bucuresti, la intrare in Comuna Berceni (3 km de Sos. De Centura). Termen finalizare: iunie 2019. **65.000 €;** ☎0729.039.273 cristian.catea@yahoo.com

24. **Berceni** Mall, Grand Arena, S.U. 110 mp, curte 140 mp, 4 cam., 2018, in constructie, vila patru camere curte proprie zona linistita, **95.000 €;** ☎0767.710.529 marius@sudrezidential.ro

25. **Berceni,** S.U. 155 mp, curte 180 mp, 5 cam., 2018, la cheie, ProCapital va propune spre vanzare: duplex p+2, construit in 2018, de 155 de metri patrati, teren de 180 de metri patrati, cu 5 camere si 3 bai. Are montate caloriferele si centrala termica. **160.000 €;** ☎0720.888.037 robert.frata@procapitald.ro

26. **Berceni,** Bd. Metalurgiei, sector 4 S.U. 144 mp, curte 75 mp, 4 cam., 2018, la rosu, vila duplex 4 camere 144 mp. + curte proprie 75, Lidl, Metalurgiei, Berceni, 95.000 euro. **95.000 €;** ☎0735.527.098/ 0736.019.755 catalin.angheluta@sudrezidential.ro

27. **Berceni,** casa la gata la pret de apartament.credit S.U. 101 mp, curte 40 mp, 5 cam., 2017, la cheie, Casa la gata, finisaje de lux, accept toate formele de plata, totul nou, loc de parcare in fata casei, pret de apartament, aproape mijl. Transport, centrala termica, canalizare, apa curenta, gaze, mutare imediata. **67.000 €;** ☎0747.121.325/ 0720.002.332

28. **Berceni,** Ilfov S.U. 115 mp, curte 271 mp, 4 cam., 2018, la cheie, Dezvoltator, ofer spre vanzare vila 4 camere situata in comuna Berceni, intr-o zona noua de case, cu acces usor la soseaua principala, suprafata terenului 271mp, vila cu o suprafata de 118 mp, compartimentata. **83.000 €;** ☎0722.684.768 raluca.dascalu@comunaberceni.ro

29. **Berceni,** Ilfov S.U. 118 mp, curte 250 mp, 4 cam., 2018, la cheie, vila 4 camere, comuna Berceni, situata in str Lacramioarei intr-o zona noua de case; **78.000 €;** ☎0722.684.768 raluca.dascalu@comunaberceni.ro

30. **Berceni,** Ilfov, S.U. 130 mp, curte 420 mp, 4 cam., 2018, la cheie, vila 4 camere, comuna Berceni situat central intr o zona noua de case. **95.000 €;** ☎0722.684.768 raluca.dascalu@comunaberceni.ro

31. **Berceni,** Lidl Metalurgiei S.U. 145 mp, curte 75 mp, 4 cam., 2018, la rosu, Vand vila superba cu 4 camere, 3 bai, suprafata utila 145 mp,si curte proprie de 75 mp,amplasata in sectorul 4, langa Lidl Metalurgiei. Pret 95. 000 euro cu tva inclus. Merita vazuta. **95.000 €;** ☎0720.544.781/ 0724.112.489 mmicica_88@yahoo.com

32. **Berceni,** Popesti Leordeni S.U. 112 mp, curte 150 mp, 4 cam., 2018, in constructie, Berceni, vila in sistem duplex, 4 camere, 112 mp utili, curte proprie 150 mp, finisaje la alegere, 2 locuri de parcare gratuite, constructie noua 2018, curte amenajata, bucatarie inchisa, terasa generoasa, **95.000 €;** ☎0727.239.293/ 0721.827.390 monu.ady@gmail.com

33. **Berceni,** str. Mioritei, Cartierul Nou, S.U. 120 mp, curte 450 mp, 4 cam., 2019, la cheie, se preda la cheie, iclusiv curte amenajata. Termen finalizare 22 02 2019. 1 Km pana la noua statie de metrou supraterana. Utilitati-gaze, curent, put forat si fosa septica. Comision 0% pt cumparator. **99.800 €;** ☎0765.409.973

34. **Berceni,** Vidra-Ansamblul Dealul Verde, S.U. 145 mp, curte 240 mp, 4 cam., 2018, la cheie, vile la cheie, P+1+pod, 3 dormitoare, 3 bai, dressing, teren inclus, drumuri betonate, canalizare, gaze, iluminat stradal, supraveghere video. Posibilitate achizitie teren suplimentar, **84.900 €;** ☎0722.291.931 info@dealulverde.ro

35. **Berceni,** vila individuala, mobilata si utilata S.U. 172 mp, curte 250 mp, 5 cam., 2012, la cheie, vila p+1, Com. Berceni, Str. Mioritei, 50 m de transport in comun, 172 mp, din 2012, mobilata si utilata, gradina amenajata, 2 livinguri, 2 buc, 3 dormitoare. Pot locui 2 familii separat. **99.999 €;** ☎0736.382.182/ 0766.632.795

36. **Berceni-** Grand Arena-Carrefour Zona Rezidentiala S.U. 340 mp, curte 357 mp, 7 cam., 2007, la cheie, vila p+1+m, compusa din 4 camere 210 mp utili + apartament 3 camere 70 mp cu intrare separata, teren 357 mp, finisaje lux, mobilata si utilata, 3 terase, curte amenajata, acces privat, variante schimb; **350.000 €;** ☎0722.241.794 bogdan.ilioiu@gmail.com

37. **Berceni-Vidra,** Ansamblul Dealul Verde, S.U. 94 mp, curte 240 mp, 4 cam., 2018, la cheie, vile la cheie, duplex, P+pod locuibil, teren inclus, drumuri betonate, canalizare, gaze, iluminat stradal, supraveghere video, internet fibra optica, instalatie paratrasnet, **62.900 €;** ☎0722.291.931 info@dealulverde.ro

38. **Berceni-Vidra,** Ansamblul Dealul Verde, S.U. 132 mp, curte 250 mp, 4 cam., 2018, la cheie, vile la cheie, P+1E+pod locuibil, teren inclus, drumuri betonate, canalizare, gaze, iluminat stradal, supraveghere video, instalatie paratrasnet.

Imobiliare vânzări CASE, VILE

86. **Casa** 4 camere, direct dezvoltator, S.U. 98 mp, curte 140 mp, 4 cam., 2018, la cheie, avem casa visurilor tale, luminoasa si spatioasa, construita la cele mai inalte standarde cu o curte individuala ce ofera intimitate si confort, **80.000 €;** ☎0733.353.013

87. **Catelu,** teren 1386mp S.U. 60 mp, curte 1386 mp, 3 cam., 1968, demolabila, Catelu, teren in suprafata de 1.350 mp,deschidere 14m, cu casa batraneasca, gaze, apa, canalizare, curent electric, cadastru si intabulare; **140.000 €;** ☎0763.836.939/ 0731.169.114 realestate.sedmag@gmail.com

88. **Cernica** Villa, Ansamblu de vile, Pantelimon, Lidl S.U. 110 mp, curte 240 mp, 4 cam., 2018, la cheie, nu cumperi o casa. Iti schimbi stilul de viata P+1E, 120mp, 4-5 camere, 2 bai, teren aproximativ 240mp, finisate la cheie, vile finalizate 2018, **95.000 €;** ☎0728.879.797/ 0728.879.796

89. **Cernica,** vila mobilata, S.U. 180 mp, curte 383 mp, 4 cam., 2012, la cheie, Pantelimon, Cernica, vila 2012, P+1, mansarda neamenajata, su 180 mp, teren 383 m, 4 camere, 2 bai, curte amenajata, anexe, toate utilitatile, mobilata, fara credit, agentia K Imobiliare Consult. **117.000 €;** ☎0737.174.779 marius@k-imobiliare.ro

90. **Chiajna,** duplex 5 camere, teren si parcare S.U. 165 mp, curte 250 mp, 5 cam., 2018, in constructie, duplex 5 camere, amplasat intr-o zona linistita, dispune de imbunatatiri precum izolatie interioara si exterioara, posibilitatea de a amenaja in podul casei 2 dormitoare, loc de parcare, **105.000 €;** ☎0720.822.960 contact@rezidentialorhideelor2.ro

91. **Chiajna,** Rosu, mobilata, utilata, vila de lux, S.U. 240 mp, curte 500 mp, 5 cam., 2009, la cheie, proprietar, vand vila de lux, p+1, Rosu, chiajna, teren 500 mp, 240 mp utili, amprenta 130 mp, 5 camere, mobilata si utilata complet, curte amenajata, **232.000 €;** ☎0723.271.439 cosmin.cojocaru@yahoo.com

92. **Chitila,** 10 minute metrou Straulesti S.U. 125 mp, curte 168 mp, 5 cam., 2018, la cheie, singur curte, vila unifamiliala c-tie caramida, structura beton, termopan salamander 2018 finalizata, 3 wc, 3 dormitoare, birou, living bucatarie inchisa, finisaje personalizate. Usa masiva, centrala, parchet **115.000 €;** ☎0728.114.700 constructiinoi@gmail.com

93. **Ciolpani,** acasa S.U. 150 mp, curte 400 mp, 5 cam., 2009, la cheie, **84.900 €;** ☎0735.551.422 florin.toma@catoma.ro

94. **Ciorogarla** S.U. 130 mp, curte 440 mp, 4 cam., 2018, la rosu, Casa Ciorogarla 4 camere, teren 440 mp, 3 dormitoare + living, bucatarie 1 bai 2. **79.900 €;** ☎0720.888.055 claudiu.luca@procapitald.ro

95. **Cismigiu** parc, S.U. 207 mp, curte 1 mp, 5 cam., 2007, la cheie, triplex modern premium str. Ostasilor, S+P+1, premiat Best of Igloobest 2007-2017 compus din: spatiu comercial, vitrina, parter, stradal, plus crama/ living; ap. P +1 design scandinav, **379.000 €;** ☎0722.912.924/ 0767.922.400 cordialimobiliare@yahoo.com

96. **Cismigiu,** vila superba 7 ap. sect. 1, nou 2018 S.U. 360 mp, curte 235 mp, 14 cam., 2018, la cheie, vila superba 7 apartamente, Cismigiu, nou 2018 ideal investitie str. General Berthelot nr. 88, 200 mp teren + constructie: demisol (48 mp)+Parter (101 mp)+Etaj 1 (104 mp)+mansarda (106 mp), toti sunt utili. **509.900 €;** ☎0744.706.178 cazacu_dan@yahoo.com

97. **Clinceni** S.U. 95 mp, curte 650 mp, 4 cam., 1970, la cheie, casa parter, constructie 1970 in Clinceni centru, caramida, 3 camere, camera de zi, bucatarie,baie, anexe, curte 600 mp, bolta vita de vie, pomi pe rod, gaze, curent, direct locuibila, cadastru, **47.900 €;** ☎0726.663.288 pfaliviudumitrache@yahoo.ro

98. **Clinceni** S.U. 120 mp, curte 320 mp, 4 cam., 2018, la cheie, Clinceni, vila noua tip duplex, 120mp, p+1+pod, la cheie, g+f+um, centrala, 4 camere, bucatarie, 2 bai, 2 holuri, 2 balcoane, utilitati, teren individual 320 mp, vecini civilizati. Proprietar; **63.000 €;** ☎0743.020.020

99. **Clinceni** jud Ilfov S.U. 113 mp, curte 250 mp, 5 cam., 2019, la rosu, casa 5 camere, la rosu. Finisajele interioare se vor executa la cererea clientului; **79.000 €;** ☎0720.888.055 claudiu.luca@procapitald.ro

100. **Clinceni,** S.U. 125 mp, curte 315 mp, 3 cam., 2018, la cheie, oferta! casa individuala 3 camere, suprafata 125 mp, teren 315 mp, utilitati, la cheie. **65.000 €;** ☎0770.391.046 office@liderimob.srl

101. **Clinceni,** S.U. 110 mp, curte 350 mp, 3 cam., 2018, la cheie, oferta, casa individuala in Clinceni, 3 camere, 2 bai, teren 350 mp, **58.000 €;** ☎0770.391.046 office@liderimob.srl

102. **Clinceni,** casa vile in rate, S.U. 75 mp, curte 250 mp, 4 cam., 2017, la cheie, parter+m inaltata 2,5 m, 95 mp sc, 2 dormitoare, 2 bai, living cu bucatarie open, dininng, la parter, mansarda locuibila (2 dormitoare si baie), alei pavate, incalzire in pardoseala, la cheie, **59.500 €;** ☎0726.663.288 pfaliviudumitrache@yahoo.ro

103. **Clinceni,** Complex Belvedere, S.U. 140 mp, curte 330 mp, 4 cam., 2018, la cheie, oferta, vila Clinceni 4 camere, 3 bai cu toate utilitatile (gaze, curent, canalizare, apa, fibra optica RCS, statie RATB in fata curtii), la 100 m de Complex Belvedere. **55.000 €;** ☎0770.391.046 office@liderimob.srl

104. **Clinceni,** Olteni 1 km de Prelungirea Ghencea S.U. 100 mp, curte 430 mp, 3 cam., 2019, la rosu, casa individuala 100 mp, compartimentata astfel: hol intrare + living 30 m, bucatarie 10 m, baie 4 m, dormitor 13 m, hol 5 m, dormitor matrimonial 16 m cu baie proprie de 5 m + o terasa exterioara de cca 25 m. **69.500 €;** ☎0761.579.500

105. **Colentina** Andronache, S.U. 160 mp, curte 300 mp, 4 cam., 2010, la cheie, Colentina Andronache (zona vile linistita) p+1+m, suprafata teren de 300 mp. 4 camere la cheie ,80 mp/ nivel, constructie 2010, cadastru si intabulare, living, balcon , curte fata spate, utilitati, **145.000 €;** ☎0731.144.159/ 021.231.23.18

106. **Colentina** Carrefour, Dedeman S.U. 160 mp, curte 120 mp, 5 cam., 2012, la cheie, aproape de Niro-Europa, vila gen duplex, noua, zona foarte linistita, P+1ET.+M, caramida poroterm, structura din beton armat, izolata termic, finisata modern, centrala termica, accesibila imediat, cadastru, intabulare, energetic. **153.000 €;** ☎021.688.08.67/ 0722.614.867

107. **Colentina** Fundeni str. Campul cu Narcise S.U. 64 mp, curte 80 mp, 3 cam., 1960, la cheie, casa singur curte 3 camere, baie, bucatarie si garaj (trasnformat in spatiu comercial) suprafata teren 120 mp, suprafata casa 65 mp si spatiu comercial 20 mp. Cadastru, intabulare, libera. **89.000 €;** ☎0724.226.342/ 021.312.59.99 cristian@k-imobiliare.ro

108. **Colentina** vanzare casa vila S.U. 110 mp, curte 435 mp, 5 cam., 1952, la cheie, Colentina, Europa, capatul tramvaiului 21, adiacent teren 435 mp, 5 cam, baie, bucatarie, gaze soba caramida constructie 1952, cf libera necesita renovare, rog seriozitate, nediscutabil, **89.500 €;** ☎0720.533.650/ 0763.863.822 teraimobiliare@yahoo.com

109. **Colentina** vila 5 camere S.U. 180 mp, curte 350 mp, 5 cam., 2012, la cheie, **270.000 €;** ☎0757.455.427 ionut.voicu@galaxyimob.ro

110. **Colentina, curte 335 mp, vand casa batraneasca, 10 m desc., gaze la poarta, restul in casa, 95.000 €;** ☎0737.319.221/ 0765.328.031

111. **Colentina,** Carrefour, S.U. 100 mp, curte 250 mp, 3 cam., 1960, la cheie, suprafata utila 100 mp, teren 250 mp, 3 camere la cheie, refacuta, renovata complet, baie, bucatarie, cadastru si intabulare, apa, canalizare, centrala, izolatie, curte amenajata, pavata, gradina. **99.900 €;** ☎021.231.23.18/ 0731.144.151

112. **Colentina,** Kaufland, S.U. 60 mp, 2 cam., baie, bucatarie, singur curte, toate facilitatile, **25.000 €;** ☎0760.734.667

113. **Colentina,** Spitalul Fundeni, S.U. 800 mp, curte 320 mp, 8 cam., 2003, vila p+3 demisol constructie caramida ideal investitie clinica privata in apropiere de spital 1000 mp construiti toate actele toate utilitatile intrare stradala. **650.000 €;** ☎0765.404.303

114. **Colentina,** str. Doamna Ghica, stradal, S.U. 250 mp, curte 350 mp, 4 cam., 2016, la cheie, vila noua c-tie 2016 structura beton P+1+POD teren 350 mp, finisaje de lux, se vinde mobilata complet si utilata, ideala pentru locuit sau transformata in reprez. firma, clinic, acte ok, **320.000 €;** ☎0722.614.867/ 0723.947.833

115. **Colentina,** str. Stefan Ciuca, S.U. 85 mp, curte 205 mp, 1960, vand urgent casa veche in Colentina, 4 camere, baie, bucatarie, centrala, termopan, proprietar, deschidere 10 m, neg., **62.000 €;** ☎0765.179.758

116. **Colentina,** vanzare casa, S.U. 170 mp, curte 450 mp, 5 cam., 1950, la cheie, Colentina, Obor, Kaufland, casa singur curte 5 cam, 2 bai, teren 450 mp, amprenta casei 170 mp +anexe 30 mp, curte 250 mp cf libera rog maxima seriozitate 250000 euro nediscutabil. **250.000 €;** ☎0784.931.644/ 0761.255.433 teraimobiliare@yahoo.com

117. **Com.** Berceni, vila individuala mobilata si utilata S.U. 135 mp, curte 500 mp, 4 cam., 2015, la cheie, vila aceasta este printre putinele proprietati aflate in comuna Berceni, care se vinde cu tot ce are in ea. Proprietatea detine 4 camere, 2 grupuri sanitare, terasa, 135 m.p utili si parcare; **116.990 €;** ☎0731.026.636 office@zonere.ro

118. **Comuna** Barcanesti, judetul Ialomita, 4 cam., sat Condeesti, Vand casa curte 4 camere, hol, camara, din caramida invelita cu tabla + inca 2 camere, camara, veranda, in suprafata de 980 mp, pomi, la sosea ☎0762.681.170

119. **Comuna** Berceni S.U. 95 mp, curte 200 mp, 3 cam., 2018, la cheie, Dezvoltator, vand vila construita 2018.Vila este amplasata intr-o zona cu acces facil la strada principala, avand in apropiere scoala, centru comercial. **78.000 €;** ☎0725.151.317 georgian.pana@comunaberceni.ro

120. **Comuna** Berceni S.U. 108 mp, curte 278 mp, 4 cam., 2016, la cheie, vila caramida in duplex, zona superba, strada Primaverii, lac, restaurant Sabri Park, centru de echitatie Top Class ridding club. Ocazie. Intreg duplexul la pretul promotional de 104000 euro, **54.900 €;** ☎0722.245.119 yvd_86@yahoo.com

121. **Comuna** Berceni S.U. 120 mp, curte 250 mp, 4 cam., 2018, la cheie, vila este la cheie constructie 2018 si este racordata la toate utilitatile: apa, gaze, curent **83.000 €;** ☎0729.555.190 neagu_mihai2015@yahoo.com

122. **Comuna** Berceni vila 4 camere 3 bai zona centrala S.U. 130 mp, curte 250 mp, 4 cam., 2019, la cheie, direct dezvoltator ofer spre vanzare casa in Comuna Berceni pe str Ciulini sau Lacramioarei, casa se vinde la cheie, este bransata la toate utilitatile. acceptam orice tip de credit, **83.000 €;** ☎0728.105.702

123. **Comuna** Berceni, S.U. 100 mp, curte 300 mp, 3 cam., 2018, la cheie, ProCapital va propune spre vanzare: Casa construita in 2018, 100 mp, teren 300 mp, in comuna Berceni, doua dormitoare, o baie, un living cu suprafata de 22 mp cu iesire in terasa exterioara si bucatarie. **71.000 €;** ☎0720.888.037 robert.frata@procapitald.ro

124. **Comuna** Berceni, S.U. 115 mp, curte 200 mp, 4 cam., 2018, la cheie, ProCapital va propune spre vanzare: vila p+1, 115 mp, nemobilata, in comuna Berceni. Are la parter living cu iesire pe terasa, bucatarie, hol si baie, iar la etaj are 3 dormitoare, hol, baie si balcon. **82.400 €;** ☎0720.888.037 robert.frata@procapitald.ro

125. **Comuna** Berceni, S.U. 100 mp, curte 200 mp, 3 cam., 2013, la cheie, proprietar vand vila, cartierul Mamina, p+1, 2 bai, finisaje premium, deosebita. Apropiere Ratb si gradinite, scoli, **65.000 €;** ☎0739.519.888 emanuelle_otilia@yahoo.com

126. **Comuna** Berceni, casa, S.U. 150 mp, curte 200 mp, 3 cam., 2016, la cheie, casa 2016, cocheta, P+1, 150 mp, jos living bucatarie, baie, terasa, sus 2 dormitoare si baie, finisata, utilata, teren 200 mp, toate utilitatile, cartier vile, **65.000 €;** ☎0751.053.625/ 0751.053.622 sigmaserviceimob@yahoo.com

127. **Comuna** Berceni, casa, vila zona noua S.U. 95 mp, curte 320 mp, 3 cam., 2019, la cheie, direct dezvoltator oferim spre vanzare casa in Comuna Berceni la cca 5 km de metrou Berceni. Case incepand de la suma de 65.000 euro. Pentru Detalii sau alt timp de casa, Neagu Florin. **65.000 €;** ☎0728.105.702

128. **Comuna** Berceni, Ilfov, S.U. 130 mp, 5 cam., intrare com. Padurea Craiului, acum, proprietar, 5 min. metrou, vila individuala, pret + sau - in functie de stadiu, **75.000 €;** ☎0767.469.246

129. **Comuna** Berceni, str. Miorita S.U. 120 mp, curte 250 mp, 4 cam., 2018, la cheie, Vila individuala in Comuna Berceni situata la aprox. 500m de bd 1 Mai pe str Mlorita si la aprox 2 km de metrou Berceni, zona foarte dezvoltata. **85.000 €;** ☎0729.555.190 neagu.mihai@comunaberceni.ro

130. **Comuna** Berceni, vila, S.U. 100 mp, curte 300 mp, 4 cam., 2017, la cheie, Comuna Berceni, Oituz, vila construita in 2017, la cheie, P+1+pod, teren 300 mp, deschidere 15 m. Vila este compusa din 4 camere, doua bai, bucatarie mobilata si utilata, 2 balcoane si 2 terase. **76.500 €;** ☎0733.300.779 liderimobiliare@gmail.com

131. **Comuna** Berceni-Miorita, 400 metri bulevard, S.U. 126 mp, curte 223 mp, 4 cam., 2018, la cheie, liniste! 1,8 km centura, vecini civilizati, asfalt la 200m, vila p+1, la "alb"4 camere, 2 gr sanitare, necesita doar obiecte sanitare, usi, gresie, faianta, gazele sunt la poarta, acc credit, detalii la telefon, seriozitate! **87.000 €;** ☎0764.841.843/ 0740.687.595

132. **Comuna** Chiajna, direct proprietar, casa 5 camere, S.U. 165 mp, curte 300 mp, 5 cam., 2018, la cheie, duplex 5 camere, izolatie in pardoseala, izolatie exterioara, constructie caramida si beton, gemuri tripan, parchet 10 mm, 2 locuri de parcare, terasa amenajata **107.000 €;** ☎0720.822.960

133. **Comuna** Cornetu, Sat Buda, IF S.U. 134 mp, curte 1090 mp, 5 cam., 2012, la rosu, zona vile, P+M, put, anexa gospodareasca lemn- tip atelier= 56 mp, 4 dormitoare, living, baie, 2 gr, sanit., strada asfaltata, posibilitate bransare curent electric. Sau schimb cu apartament Bucuresti. **56.000 €;** ☎0726.101.559 belvedere_services@yahoo.com

134. **Comuna** Radovanu, Soseaua Principala S.U. 71 mp, curte 1400 mp, 3 cam., 1976, la cheie, Comuna Radovanu, vand casa de 4 camere, p+pod, cu amprenta de 71mp, din caramida, baie, bucatarie, put in curte, constructie 1976, si teren 1400 mp. Accept si schimb cu apartament/ casa in Bucuresti, **17.000 €;** ☎0785.107.800 dmyrela58@gmail.com

135. **Comuna** Stefesti, jud. Prahova, vand casa si teren 1.500 mp, proprietatea are carte funciara; ☎0743.556.699

136. **Copaceni,** Ilfov, S.U. 320 mp, curte 1100 mp, 7 cam., 2010, la cheie, Copaceni, Ilfov, casa 7 cam. 4 bai, 2 buc. (vara si iarna) cu foisor, 2,terase (din care 1 inchisa), 2 balcone mari, ct, garaj, pod (izolat termic si fonic 20 cm) totul automatizat si monitorizat, **171.000 €;** ☎0784.133.876/ +40217953015 borisrdm@yahoo.com

137. **Copaceni,** Ilfov, S.U. 250 mp, curte 650 mp, 5 cam., 2009, la cheie, vila p+1 din caramida, acoperita cu tigla, toate facilitatile, garaj, foisor, complet mobilata si utilata, la 10 min distanta de Bucuresti, scoala, gradinita, Mega, Lidl. **225.000 €;** ☎0721.630.429

138. **Corbeanca** S.U. 226 mp, curte 1000 mp, 8 cam., 2011, la cheie, dublex corbeanca langa padure, p+1 cu multa lumina naturala si intrari separate. Direct proprietari, duplex (casa cuplata) pentru 2 familii; **265.000 €;** ☎0745.365.635

139. **Corbeanca** S.U. 134 mp, curte 695 mp, 5 cam., 2018, la cheie, Vila individuala Corbeanca Petresti. Vila compusa din: living, 3 dormitoare, bucatarie, 3 bai, terasa. Pret 130.000 euro vila cu teren 350 mp sau 140.000 euro vila cu teren 695 mp. **130.000 €;** ☎0762.565.023 elena.Luximob@gmail.com

140. **Corbeanca,** Ilfov, S.U. 117 mp, curte 300 mp, 3 cam., 2018, la cheie, duplex situat in comuna Corbeanca. Anul constructiei 2018, P+1E+M. Parter-living, bucatarie, baie de serviciu. Etaj 2 camere cu 2 bai. Utilitati: bransament electric, **113.000 €;** ☎0773.941.822

141. **Corbeanca,** str Laguna Albastra, Ilfov, S.U. 130 mp, curte 305 mp, 4 cam., 2018, la cheie, vila alipita intabulata, disponibila imediat, str. Laguna Albastra-Corbeanca. **119.000 €;** ☎0723.516.212/ 0735.597.654

142. **Cornetu** casa, vila S.U. 140 mp, curte 600 mp, 4 cam., 2015, la cheie, Va prezentam spre cumparare, o casa/ vila parter + 1 etaj + mansarda, situata in Cornetu, la doar 15 de minute de Bucuresti. Constructia a fost realizata pe cadre din beton si pereti din caramida. **115.000 €;** ☎0760.654.540

143. **Cornu** de Jos, judet Prahova, S.U. 100 mp, curte 800 mp, proprietate, casa parter + etaj, nefinisata. Toate utilitatile. Pret negociabil. Exclus agentii imobiliare; ☎0727.887.947

144. **Cotroceni,** S.U. 450 mp, curte 450 mp, 9 cam., 2010, la cheie, P+1+M, 2 corpuri, singur curte, vile noi, fara legi, amenajate, lux, spa, parc, metrou, ID 900453, **630.000 €;** ☎0755.022.290 marianzamfir@imobservicecenter.ro

145. **Cotroceni,** Bucuresti, S.U. 83 mp, curte 300 mp, 3 cam., 1960, la cheie, va propun un apartament in vila intr-o zona eleganta din aria cartierului Cotroceni la cateva minute de Gradina Botanica si Palatul Cotroceni si in apopierea metroului. Desfasurata pe S+P+E+M vila **149.000 €;** ☎0729.158.583 nicu_imo@yahoo.com

146. **Cotroceni,** Dr. Staicovici, vila singur curte, teren curte 350 mp, 750.000 euro sau 4 apartamente, d+p+e1+e2, fiecare cate 200.000 euro; ☎021.260.07.25/ 0721.816.412

147. **Cotroceni,** Drumul Sarii, S.U. 70 mp, curte 250 mp, 3 cam., 1950, demolabila, casa curte, gaze, apa, canalizare, curte interioara trebuie renovata, cadastru, intabulare, libera, pretabil constructie 3 etaje, pretul negociabil, **130.000 €;** ☎0761.532.117/ 0722.542.692

148. **DACIA,** Bd-ul., Eminescu, S.U. 136 mp, curte 416 mp, 6 cam., 1939, demolabila, proprietar, casa demolabila/ renovabila, cu toate utilitatile, avand suprafata totala teren 416 mp, din care 136 mp amprenta cladire, **350.000 €;** ☎0722.694.732

149. **Dacia,** casa p+1e, 140 mp teren, S.U. 120 mp, curte 140 mp, 5 cam., 1970, la cheie, casa p+1e, 120 mp (60 mp utili /nivel), teren- 140 mp, curte libera- 67 mp, 4 - 5 camere, 2 bai. Casa a fost renovata, are aer conditionat, centrala termica proprie, retea IT; **175.000 €;** ☎0724.299.311 mariuseurobest@gmail.com

150. **Damaroaia,** lac Grivita, S.U. 229 mp, curte 450 mp, 4 cam., 2006, la cheie, casa intr-un complex format din doua vile duplex, cu circuit inchis, intr-o zona deosebit de frumoasa din nordul Bucurestiului si anume, cartierul Damaroaia. **295.000 €;** ☎0722.732.975 axadomenii@yahoo.com

151. **Dimitrie** Racovita nr. 37, S.U. 199 mp, curte 144 mp, 6 cam., 1950, la cheie, vand casa situata central: 199 mp construiti. Compartimentare Demisol: 3 camere, bucatarie, grup sanitar, oficiu, hol, vestibul, parter: 3 camere, baie, casa scarii. Teren constructie: 144 mp, **249.000 €;** ☎0726.704.076 justina.petroias@lmfacility.ro

152. **DN1** Tancabesti, vila P+1+M S.U. 200 mp, curte 500 mp, 5 cam., 2007, la cheie, la 300m de DN 1 - langa lacul Tancabesti, acces asfalt, Parter-livind, daining, bucatarie, baie, debara, hol terasa, Et 1 -3 dormitoare, baie, balcon, holMansarda. **110.000 €;** ☎0728.530.366 terenuris5@gmail.com

153. **Doamna** Ghica, str. Pancota, S.U. 450 mp, 2004, casa D+P+1+M, 140 mp/nivel, curte 150 mp, discutabil, **300.000 €;** ☎0744.529.583

154. **Doamna** Ghica, vanzare vila mobilata si utilata lux S.U. 180 mp, curte 250 mp, 4 cam., 2016, la cheie, **310.000 €;** ☎0765.730.872 valeriu.preda@home-ss.ro

155. **Dobroesti** S.U. 166 mp, curte 250 mp, 4 cam., 2018, la cheie, Vand casa P+M, SU 166 mp, ST 250 mp, caramida, izolat? polistiren 10, tabla lindab, G+F, parchet, toate utilitatile apa curenta, gaz, living, 3 dormitoare, 3 bai, bucatarie, camera tehnica, centrala. **120.000 €;** ☎0770.488.074 aureliamarin79@gmail.com

156. **Dobroesti** S.U. 170 mp, curte 224 mp, 5 cam., 2010, la cheie, vila tip duplex, p+1+m, 2010, zona de vile, 10 min de Cora, 5 camere 3, grupuri sanitare, curte in fata, curte cu terasa acoperita in spate, spatii depozitare, utilitati. Merita vazuta; **130.000 €;** ☎0725.084.444/ 021.210.76.00 ancasweethome@gmail.com

157. **Dobroesti,** Fundeni, Pantelimon, S.U. 110 mp, curte 200 mp, 4 cam., 2018, in constructie, ultimele 2 vile din promotie, 2 bai, 3 balcoane, bucatarie mare inchisa, pod inalt de 70 mp utili, curte libera 100 mp, toate utilitatile, acces asfaltat, statie Ratb la 4 minute pe jos. **95.000 €;** ☎0761.309.031

158. **Dobroesti,** vila central 20 min. MegaMall, S.U. 220 mp, curte 1450 mp, 5 cam., 2005, in constructie, 15 min M C.Georgian, P+1E, garaj, balcon,3 gr sanitare, gresie, faianta, parchet, termopan, UM, ISN, IEN, AC, izolata, 2 centrale, tabla Lindab, pretabil locuit sau investite, **275.000 €;** ☎0726.664.381 valentin.florea@bvn.ro

159. **Dobroiesti,** Fundeni S.U. 196 mp, curte 200 mp, 7 cam., 2018, la cheie, Imobil p+2+pod, teren 200mp., amprenta 70mp, 7 camere, 3 bai, 2 centrale termice, 6 balcoane, finisata complet. **205.000 €;** ☎0732.940.970 florinalecu.tentant@yahoo.com

160. **Dobroiesti,** If, S.U. 220 mp, curte 250 mp, 4 cam., 2013, la cheie, Com Dobroiesti IF, vila lux p+1+m, din caramida, supraf 220 mp, curte 250 mp, finisata,cu toate utilitatile, living, 4 dormitoare, 4 bai, mansarda open space, 150.000 eur, disc. **150.000 €;** ☎0767.061.111 andrei.partner@yahoo.com

161. **Domnesti** S.U. 104 mp, curte 416 mp, 4 cam., 2019, in constructie, Ciutaci, Occidentului, vila parter+pod locuibil, suprafata 104 mp utili, teren 416 mp cu deschidere de 12,55ml. Vila este in constructie, va fi predata la cheie cu finisaje, gresie, faianta, parchet, etc **79.800 €;** ☎0725.500.700/ 0725.500.700 generalservice2000@gmail.com

162. **Domnesti** - langa Unitatea Militara strada Fortului S.U. 125 mp, curte 300 mp, 4 cam., 2019, la cheie, Oferta! Vila Domnesti, strada Fortului, 4 camere, 3 bai+ mansarda, suprafata 125 mp, teren 300 mp, toate utilitatile, strada principala asfaltata! **75.000 €;** ☎0770.391.046 office@liderimob.srl

163. **Domnesti,** S.U. 117 mp, curte 232 mp, 4 cam., 2016, la cheie, proprietar, vand casa (in duplex) Domnesti, Ilfov, in cartierul Irish Villa 4, in spate la Curtea Domneasca, aproape de centura Bucurestiului, zona linistita, mobilata si utilata modern **76.900 €;** ☎0725.011.724/ 0723.346.303 mercada.records@gmail.com

164. **Domnesti,** S.U. 230 mp, curte 360 mp, 4 cam., 2014, la cheie, super oferta, casa individuala p+1, 4 camere cu toate utilitatile, terasa, loc de joaca pentru copii. **59.990 €;** ☎0770.391.046 office@liderimob.srl

165. **Domnesti,** central, pe malul Sabarului, S.U. 450 mp, curte 3850 mp, 6 cam., 1990, la cheie, conac, pomi pe rod, mob.- utilat lux, pictat Chirnoaga, vitralii, semineu, separat casa cu 2 cam., utilitati, lux, centrala termica pe gaz, usi cu telecomanda, pe malul Sabarului, **200.000 €;** ☎0745.196.185 office@atuimob.ro

166. **Domnesti,** Clinceni, S.U. 118 mp, curte 340 mp, 4 cam., 2018, la cheie, duplex langa cartierul Curtea Domneasca, str. Radului, Uverturii, p+1, 150 mp construiti, gaze, curent, canalizare, apa curenta, 3 bai, 3 dormitoare, living, bucatarie, dresing **87.900 €;** ☎0722.309.711 reluotelescu1@yahoo.com

167. **Domnesti,** Clinceni, S.U. 120 mp, curte 320 mp, 4 cam., 2018, la cheie, vila noua tip duplex,120 mp, p+1+pod la cheie, gresie, faianta, termopan, usa metalica, zona linistita. Living + 3 dormitoare, bucatarie, 2 holuri, 2 bai, 2 balcoane, pivnita, pod inalt 70 mp, curte 320 mp. Ulitilitati. Proprietar, **63.000 €;** ☎0799.008.007

168. **Domnesti,** Clinceni, Prelungirea Ghencea, S.U. 136 mp, curte 250 mp, 4 cam., 2017, la cheie, Bialuc Residence, va prezinta spre vanzare un duplex finalizat cu regim de inaltime: P+1ET+M; 4 camere, 3 bai, curte, finisaje import Italia, centrala Ariston, stada asfaltata, mijloace de transport; **74.990 €;** ☎0720.134.876 office@vanzare-case-si-apartamente.ro

169. **Domnesti,** Curtea Domneasca, S.U. 150 mp, curte 320 mp, 4 cam., 2018, la cheie, oferta vila 4 camere, Domnesti la 1 km de centura, in cartierul Curtea Domneasca, cu toate utilitatile, (apa, canalizare, gaze, electrica) la cheie, iar finisajele pot fi alese de viitorul proprietar **76.990 €;** ☎0770.391.046 office@liderimob.srl

170. **Domnesti,** Curtea Domneasca, S.U. 120 mp, curte 400 mp, 4 cam., 2018, la cheie, oferta, casa individuala in Domnesti, p+m, 4 camere, 2 bai, terasa, teren 400 mp, cu toate utilitatile **74.000 €;** ☎0770.391.046 office@liderimob.srl

171. **Domnesti,** Ilfov S.U. 230 mp, curte 900 mp, 5 cam., 2011, la cheie, Casa ultramoderna, bine construita si izolata, construita pentru locuit, nu pentru vanzare, teren generos 900 mp, foarte aproape de mijloacele de transport in comun (1 min de mers pe jos), **120.000 €;** ☎0731.444.888 sorina@regency-imobiliare.ro

172. **Domnesti,** Ilfov, S.U. 120 mp, curte 250 mp, 3 cam., 2018, la cheie, super oferta !!! vila P+1, curte 250 mp, canalizare, apa, gaze, curent Curtea Domneasca, la 1 km de centura. **68.500 €;** ☎0770.391.046 office@liderimob.srl

173. **Domnesti,** Ilfov, S.U. 190 mp, curte 150 mp, 6 cam., 2007, la cheie, vila Domnesti P+2 ,2 livinguri, 4 dormitoare, 4 bai, terasa, garaj, gaze, curent trifazic, canalizare, izolatie 10 EPS 70, an 2007, renovata complet in 2018. Curte interioara. **99.500 €;** ☎0739.336.413 scanteiaimobiliare@gmail.com

174. **Domnesti,** judetul Ilfov S.U. 120 mp, curte 350 mp, 3 cam., 2017, la cheie, Casa de caramida cu amprenta 120 mp, se vinde la cheie. Imobiul este situat in zona Domnesti, judetul Ilfov. Terenul pe care este amplasata casa este de 350 mp. Casa este bransata la gaz si curent electric. **65.000 €;** ☎0720.888.055 claudiu.luca@procapitald.ro

175. **Domnesti,** proprietar, vand casa, in duplex, S.U. 117 mp, curte 232 mp, 4 cam., 2016, la cheie, Domnesti, Ilfov, in cartierul Irish Villa 4, in spate la Curtea Domneasca, aproape de centura Bucurestiului, zona linistita, mobilata si utilata modern. **71.000 €;** ☎0723.346.303/ 0725.011.724 mercada.records@gmail.com

176. **Domnesti,** Teghes, curte 1500 mp, central, 3 camere caramida, constructie veche, toate utlitatile la paorta, deschidere 14,5 m, livada, **25.000 €;** ☎0723.539.331/ 0785.535.801

177. **Dorobanti,** S.U. 395 mp, curte 243 mp, 8 cam., 1970, la cheie, vila, s+p+2e+m, 8 camere, 7 bai, renovata in 2013, disponibila imediat. **550.000 €;** ☎0748.238.661/ 0751.075.989

178. **Dorobanti, Grigore Alexandrescu, demolabila, casa parter central curte comuna, imobil vechi degradat, demolabil, 131 mp construiti, toate utilitatile, locuri parcare, gradina, legea 112. www.imobiliare-prs.ro 160.000 €;** ☎0724.222.000

179. **Dorobanti,** imobil 387 mp S.U. 387 mp, curte 10 mp, 12 cam., 1949, la cheie, triplexul/ imobilul are o su 387 mp compus din 12 incaperi, constructie solida din anul 1949, fara risc seismic.http://www.inchirierinfo.ro/casa-vila-12-camere-de-vanzare-dorobanti-capitale-bucuresti-667.html **495.000 €;** ☎0733.380.766/ +40774643351 cedaimobiliare@gmail.com

180. **Dragomiresti,** Sabareni vila 15 min. Militari S.U. 120 mp, curte 400 mp, 4 cam., 2018, la cheie, Localitatea Sabareni vila la cheie in zona de nord-vest a capitalei, imediat locuibila, uilitati racordate, curte 400 mp, strada asfaltata, accept credit; **79.000 €;** ☎0745.981.616

181. **Dragomiresti,** Sabareni, 15 min. de Bucuresti, S.U. 97 mp, curte 400 mp, 3 cam., 2018, la cheie, casa la cheie, toate utilitatile bransate, 3 camere, baie, bucatarie, pod mansardabil, curte 400 m, finisaje de calitate, statie autobuz, farmacie, scoala, gradinita, accept credit, va mutati rapid. **63.000 €;** ☎0726.262.683

182. **Dragomitesti,** Ilfov, S.U. 240 mp, curte 300 mp, 4 cam., 2012, la cheie, Dragomirest, Ilfov, vila P+ 1+ M, constructie 2012, P+E+M,Â caramida, amprenta 80 mp/nivel, suprafata teren 300 mp, toate utilitatile, instalatii, calorifere, renovata si mobilata 2018. **95.000 €;** ☎0725.832.374 Oana_adinaneagu@yahoo.com

183. **Drumul** Taberei, Ghencea, S.U. 112 mp, curte 130 mp, 4 cam., 2018, la cheie, casa 4 camere situata in Bucuresti cu pozitie excelenta, stradal, finisaje deosebite, toate utilitatiile, bucatarie inchisa, 3 dormitoare, 3 bai, dressing, terasa, balcon, loc de parcare inclus, **114.990 €;** ☎0720.134.876/ 0720.242.582 iuliatanasescu2000@yahoo.com

184. **Drumul** Taberei, Ghencea, S.U. 125 mp, curte 200 mp, 4 cam., 2018, in constructie, duplex in Ghencea, Bucuresti, 4 camere, P+1Et+M, finisaje lux, toate utilitatile; 2 locuri parcare, curte amenajata, strada asfaltata, iluminat public, langa statie RATB, magazine, scoli, gradinite, **129.990 €;** ☎0720.134.876 iuliatanasescu2000@yahoo.com

185. **Drumul** Taberei, metrou Ialomitei, vile ANL, S.U. 84 mp, curte 84 mp, 3 cam., 2017, in constructie, vila 3 camere noua, finisata la gri, nelocuita, pod 24 mp cu placa de beton, mansardabil, bransata utilitati sect. 6, TVA 5%, acceptam credit, intabulare, acces rapid, 3 min Kaufland, fara comision. **93.000 €;** ☎0749.115.511 proprietatinoi@gmail.com

186. **Drumul** Taberei, Plaza Romania S.U. 212 mp, curte 225 mp, 4 cam., 2008, la cheie, Vila superba 4 camere, spatioasa si bine impartita, cu terasa in spatele casei. Vila se vinde mobilata si utilata, la cheie. Va invitam la vizionare, **299.900 €;** ☎0731.444.888 sorina@regency-imobiliare.ro

187. **Drumul** Taberei, str. Dantelei, Bucuresti S.U. 120 mp, curte 90 mp, 5 cam., 2018, la cheie, vila p+1+m, in incinta cartierului Dante rezidential, curte individuala, toate utilitatile gaz, Enel, canal ApaNova, asfalt, Ratb 185, statia metrou 800 metri, direct dezvoltator, comision 0 **120.000 €;** ☎0722.308.861 Vilaexpertconstruct@gmail.com

188. **Drumul** Taberei/Scoala Finlandeza S.U. 230 mp, curte 335 mp, 6 cam., 2006, la cheie, ocazie,v and vila, p+1+m, deosebita, dec.a, gradina amenajata, terasa acoperita, garaj pentru 2 auto, centrala termica, termopan, ac in fiecare camera, scara imbracata in lemn, acte ok, negociabil, **225.000 €;** ☎0787.859.952/ 0753.014.509

189. **Duplex** cu mutare

Imobiliare vânzări CASE, VILE

243. **Militari** S.U. 55 mp, curte 298 mp, 2 cam., 1950, la cheie, Casa batraneasca 150 m de Bdl Uverturi zona linistita ideal pentru o locuinta de familie 298 mp deschidere 26 ml, se poate construi maxim 140 mp cu regim maxim de inaltime P+2+Mansarda, toate utilitatile. **90.000 €;** ☎0723.130.244

244. **Militari,** 4 camere, direct dezvoltator. S.U. 95 mp, curte 114 mp, 4 cam., 2018, la cheie, Casa la cheie, de tip insiruit, 4 camere, obiecte sanitare, gresie, faianta, centrala termica, curte 20 mp, 2 locuri parcare, situata in spate la zona comerciala Metro Militari. **80.000 €;** ☎0749.606.606 ana@imostancu.ro

245. **Militari,** casa la cheie, direct dezvoltator. S.U. 95 mp, curte 114 mp, 4 cam., 2018, la cheie, Casa la cheie, de tip insiruit, 4 camere, obiecte sanitare, gresie, faianta, centrala termica, curte 20 mp, 2 locuri parcare, situata in spate la zona comerciala Metro Militari. **80.000 €;** ☎0749.606.606 ana@imostancu.ro

246. **Militari,** Gorjului, S.U. 450 mp, curte 250 mp, 16 cam., 2015, la cheie, vand vila zona Gorjului, str Valea Lunga. Vila este spatioasa, poate fi locuita de familii fiind compartimentata pe apartamente individuale sau ca: gradinita, spatiu de productie, birouri, catering. **310.000 €;** ☎0728.757.821 ricadi_92@yahoo.com

247. **Militari,** Rosu, S.U. 90 mp, curte 110 mp, 3 cam., 2012, la cheie, Bacriului, Rosu, P+E, individuala, living, 2 dormitoare, baie, finisata, centrala, caramida, curent, gaze, canalizare, s utila 90 mp, libera, acte. **86.500 €;** ☎0726.385.622/ 0728.873.202 liviu.andrei@falc-imobiliare.ro

248. **Militari,** Rosu, Chiajna, zona padure Florilor S.U. 115 mp, curte 250 mp, 5 cam., 2019, in constructie, vand casa/ vila 4 camere p+1+m, 115 mp, mansarda amenajata cu scara permanenta, finisata lux la cheie, centrala, teren 250 mp, acces rapid asfalt, langa padure, zona padure Florilor. Direct proprietar, **114.000 €;** ☎0749.115.511/ 0745.005.500 ecap.office@gmail.com

249. **Militari,** sect. 6, Bacriului, Viscolului, S.U. 95 mp, curte 90 mp, 4 cam., 2018, la cheie, vila 4 camere finalizata la cheie, intabulata, 95 mp, 2 bai, la cheie, curte libera 45 mp, toate utilitatile bransate, proprietar, fara comision, tva inclus, cartier nou tip englezesc, **84.000 €;** ☎0749.115.511/ 0745.005.500 proprietatinoi@gmail.com

250. **Mitreni,** sos. Bucuresti - Oltenita, casa + gradina 2.200 mp, langa gara Valea Rosie, cadastru, apa curenta, baie moderna, cu panou solar, **22.000 €;** ☎0723.033.949/ 0729.978.929

251. **Moara** Vlasiei, Ilfov S.U. 196 mp, curte 1200 mp, 6 cam., 2009, la cheie, Vand casa (P+E), in apropierea padurii, stradal, partial mobilata, gaze, centrala termica, garaj (36 m.p.) si curte (1.200 m.p.) Colaborez cu agentii imobiliare. Nu colaborez cu site-uri de promovare. **115.000 €;** ☎0728.850.019 luciamarin77@yahoo.com

252. **Moara** Vlasiei, Ilfov S.U. 112 mp, curte 810 mp, 4 cam., 2007, in constructie, vindem casa, parter ?i etaj mansardat, parter finisat. Toate utilitatile. 500 m de A3. Pret negociabil. **80.000 €;** ☎0722.271.235/ 0723.715.415 chirumonica9@gmail.com

253. **Moara** Vlasiei, Ilfov, S.U. 165 mp, curte 500 mp, 5 cam., 2018, vila P+1, la gri (int. nefinisate), stradala la DJ, amprenra sol 124 mp, terase 31 mp, 2 bai, utilitati (gaze vizavi, curent in casa). Este construita conform normelor in constructii cu materiale certificate calitativ. Acte la zi, neg., **73.000 €;** ☎0726.106.647

254. **Mogosoaia** S.U. 150 mp, curte 250 mp, 5 cam., 2007, la cheie, proprietar casa Mogosoaia zona FRF, garaj, P+1+M, 250 mp, zona liristia, toate utilitatile, put in curte, actele la zi. **127.000 €;** ☎0729.700.037/ 0729.700.002 diore21@yahoo.com

255. **Mogosoaia** S.U. 300 mp, curte 480 mp, 5 cam., 2011, la cheie, vila cu o curte frumoasa, intimitate 100% cu 500 mp teren cu porti electrice actionata pe telecomanda, parcare 2 masini in curte, cazi super spa, buncar, jaluzele electrice cu telecomanda, mobila foa., **207.000 €;** ☎0740.121.677

256. **Mogosoaia** vis a vis de parc S.U. 171 mp, curte 2100 mp, 4 cam., 1996, la cheie, Mogosoaia peste drum de parc, su-171mp st-2100mp D-18.51m pozitie excelenta propietate cu multiple posibilitati. O oaza de liniste, un colt de Rai. **238.000 €;** ☎0799.121.777 g.georgescu@yahoo.com

257. **Mogosoaia,** casa (150 mp) + teren (600 mp) vanzare S.U. 150 mp, curte 600 mp, 5 cam., 2004, la cheie, Toate utilitatile, plus utilitati de rezerva. Pret (mai mult - mai putin) negociabil. Amplasare foarte avantajoasa (intre paduri). Vecini de foarte buna calitate. Casa solid si responsabil construita. **168.000 €;** ☎0744.441.039 berciustefan1@gmail.com

258. **Mogosoaia,** lac, centura S.U. 69 mp, curte 800 mp, 4 cam., 1956, la cheie, Tentant va ofera o casa destul de aproape de parcul si lacul Mogosoaia. A fost renovata in 2014, are 4 camere, baie, bucatarie, camara si pivnita. Este semidec.a si are toate utilitatile **120.000 €;** ☎0728.330.207 laurentiu.brezeanu@yahoo.com

259. **Moieciu** de Sus, Brasov, str. Bangaleasa, S.U. 350 mp, 2007, vila-pensiune moderna, D+P+E+M, 6 dormitoare cu bai, parter 100 mp cu living, bar, bucatarie, 2 terase la rau, mobilata modern, gaze, supercasa de vacanta, **240.000 €;** ☎0724.873.777

260. **Movilita,** curte 1400 mp, 3 cam., casa 100 metri pana la DN 2, neg., **20.000 €;** ☎0721.511.311

261. **Naipu,** Giurgiu S.U. 900 mp, curte 1700 mp, 4 cam., 2015, Teren 1700 mp de vanzare cu 2 case construite, 1 batraneasca 1 noua cu etaj. In casa mare se afla 1 living, 1 dormitor si bucataria, la etaj 2 dormitoare+ baie. Apa, curent, fosa, geamuri termopan. **48.500 €;** ☎0770.766.563 mihaicristache@mail.com

262. **Olari,** Mosilor, S.U. 30 mp, 2 cam., ap. 2 camere, mansarda, etaj 3/3, **21.000 €;** ☎0760.734.667

263. **Oportunitate** Casa individuala/Muncii S.U. 160 mp, curte 100 mp, 5 cam., 2011, la cheie, **220.000 €;** ☎0799.029.194 cateliu.gabriel@catoma.ro

264. **Oportunitate** Casa/ Buftea/ Darza S.U. 220 mp, curte 690 mp, 6 cam., 2017, la cheie, **46.000 €;** ☎0799.029.194 cateliu.gabriel@catoma.ro

265. **Oportunitate** vila individuala/ Mihalache/1Mai S.U. 104 mp, curte 78 mp, 4 cam., 2001, la cheie, **223.000 €;** ☎0799.029.194 cateliu.gabriel@catoma.ro

266. **Oras** Pantelimon, S.U. 150 mp, curte 200 mp, 4 cam., 2013, la cheie, vand vila mansardata la cheie tip duplex in Oras Pantelimon, are 3 dormitoare+ living, 2 bai, bucatarie, toate utilitatile, zona foarte buna. Curte suficienta, vecini super ok, maxi-taxi la 50 metri. **38.000 €;** ☎00460765823079/ 0771.032.630 alessya_cristyna@yahoo.com

267. **Oras** Pantelimon, Ilfov, S.U. 75 mp, curte 150 mp, 2 cam., 2018, la cheie, vand casa la cheie alcatuita din 2 camere, baie, bucatarie. Linii de transport 146, 147, 547 si Stb R454, foarte aproape de casa. Vedere spre lacul Lebada. Pret usor negociabil. **35.000 €;** ☎0765.633.727

268. **Oras** Pantelimon, Ilfov, S.U. 75 mp, curte 200 mp, 2 cam., 2018, la cheie, vand casa la cheie alcatuita din 2 camere, living, baie, bucatarie. Linii de transport 146, 547 si Ratb 404, foarte aproape de casa. Pret usor negociabil. **45.000 €;** ☎0765.633.727

269. **Oras** Pantelimon, Ilfov, S.U. 75 mp, curte 200 mp, 2 cam., 2018, la cheie, vand casa la cheie alcatuita din 2 camere, living, baie, bucatarie. Linii de transport 146, 547 si Ratb R454, foarte aproape de casa. Pret usor negociabil. **45.000 €;** ☎0765.633.727

270. **Otopeni** S.U. 125 mp, curte 250 mp, 4 cam., 2018, la cheie, Grivita, vila p+1, 4 camere, 2 bai, se lucreaza la finisaje, va puteti personaliza interiorul, vila se va preda la cheie, se accepta credit, **129.000 €;** ☎0722.465.875

271. **Otopeni** casa design special S.U. 120 mp, curte 250 mp, 4 cam., 2016, la cheie, **141.990 €;** ☎0749.144.715 marius.manea@catoma.ro

272. **Otopeni,** Drumul Fermei, S.U. 90 mp, curte 1550 mp, 3 cam., 1998, la cheie, casa cu 3 camere, baie, bucatarie, 1.550 mp cu deschidere de 30 ml, toate utilitatile, ☎0773.886.826 nistor_house@yahoo.com

273. **Otopeni,** Fermei, Aeroport Henri Coanda 0% S.U. 153 mp, curte 330 mp, 5 cam., 2019, la cheie, Otopeni City Gardens, complex rezidential in Otopeni, zona Fermei, vile individuale 5 camere, P+1+2M, s.c.=212mp, teren 330 mp. 0% comision! Direct dezvoltator. www.otopenicitygardens.ro **110.000 €;** ☎0749.800.400 sales@otopenicitygardens.ro

274. **Otopeni,** Odai, vila la cheie S.U. 140 mp, curte 402 mp, 4 cam., 2018, la cheie, **136.000 €;** ☎0749.144.715 marius.manea@catoma.ro

275. **Otopeni,vila** individuala P+1+M,295 mp,teren 478 mp S.U. 295 mp, curte 477 mp, 6 cam., 2019, in constructie, dezvoltator, vila individuala la cheie P+1+M, 295 mp utili, curte 478 mp, pret cu TVA 19 inclusa. Detalii la telefon sau antracit.ro. Face parte din Ansamblul Antracit Residence 6 Cartier Craitelor. **254.900 €;** ☎0730.448.944 contact@antracit.ro

276. **Otopeni-Odaile** duplex, S.U. 130 mp, curte 287 mp, 4 cam., 2018, la cheie, casa 4 camere 3 grupuri sanitare, teren 287 mp, P+1, duplex, deschidere 11, amprenta casei 70 mp. Centrala gaze, fosa si put. Curte libera 220 mp. Simplu Confort Imobiliare; **119.000 €;** ☎0756.166.166 simplu.confort@gmail.com

277. **Pache** Protopopescu - Agricultori S.U. 120 mp, curte 161 mp, 7 cam., 1960, la cheie, casa str Agricultori, apropre de metrou. Are 7 camere, 4 grupuri sanitare, 3 bucatarii, pivnita. Are 2 centrale termice, calorifere si instalatie sanitara pe cupru. Pod inalt, posibilitate mansardare. **114.000 €;** ☎0766.971.671

278. **Pache** Protopopescu, S.U. 100 mp, curte 170 mp, 3 cam., 2000, la cheie, ofer spre vanzare casa zona Pache Protopopescu. Casa are 3 camere, 2 bai, 1 bucatarie si subsol, toate utilitatile. Singur curte. Reconstruita in 2000 si renovata cu bun gust. Merita vazuta **137.000 €;** ☎0728.297.085

279. **Pallady,** Titan, Trapezului S.U. 156 mp, curte 228 mp, 4 cam., 2018, la cheie, Casa zona reprezentanta Opel PalladyTrapezului, **139.000 €;** ☎0748.242.242 Bogdanmihailalau@yahoo.com

280. **Pantelimon** S.U. 95 mp, curte 300 mp, 3 cam., 2018, la cheie, Biruintei, DN3, cartier nou, autorizatie, cadastru, intabulare, acceptam credit prima casa, ocazie, cel mai bun pret din zona **59.990 €;** ☎0753.075.109

281. **Pantelimon** S.U. 118 mp, curte 230 mp, 4 cam., 2018, la cheie, Proprietar, casa de vanzare 4 camere, baie, bucatarie, terasa, curte, loc parcare masina, loc pentru foisor, toate utilitatile la retea. **81.500 €;** ☎0728.620.355

282. **Pantelimon** - Ilfov, str. Garoafei nr. 15, S.U. 120 mp, casa caramida, izolata ext., expandat vopsita, centrala termica, 9 calorifere + soba lemne, interior lambrisat lateral + tavan, 100.000 euro complet mob., 80.000 euro nemob.; ☎0722.504.839

283. **Pantelimon,** apropiere padure, S.U. 200 mp, curte 540 mp, 4 cam., 2018, la cheie, P+1, finisaje lux, racordata la toate utilitatile, cadastru, intabulare. **130.000 €;** ☎0722.252.995

284. **Pantelimon,** Cernica, S.U. 140 mp, curte 250 mp, 4 cam., 2015, la cheie, Pantelimon, Cernica, Cartierul Austriac, vila p+1+pod, Amprenta 70 mp, 3 dormitoare, buc cu iesire in terasa, living, 2 bai, centrala termica, toate imbunatatirile, construita 2015, 75000 euro. **77.000 €;** ☎0721.275.684 Jenipetre@mail.com

285. **Pantelimon,** Delfinului, vila S.U. 200 mp, curte 163 mp, 5 cam., 2000, la cheie, **192.000 €;** ☎0722.459.956 iacobdaniel@galaxyimob.ro

286. **Pantelimon,** Ilfov, 2 cam., hol, bucatarie, baie, apa, canal, lumina, gaze, centrala calorifere, **30.000 €;** ☎0723.933.395/ 0767.257.959

287. **Pantelimon,** Ilfov, S.U. 200 mp, living, 2 dormitoare, bucatarie, baie, apa, canal, lumina, gaze, calorifere centrala, **34.000 €;** ☎0723.933.395/ 0767.257.959

288. **Pantelimon,** strada Tractorului, S.U. 180 mp, curte 400 mp, 4 cam., 2005, la cheie, casa tip P+1+pod, teren 400 mp, su. 180 mp, finalizare 2005. La parter o bucatarie mobilata, un living, o baie si 3 spatii de depozitare, la etaj: 3 dormitoare, 2 grupuri sanitare. Pret: 119.000 euro. **119.000 €;** ☎0736.935.106/ 021.321.21.81

289. **Paradisul** Verde, Corbeanca S.U. 195 mp, curte 600 mp, 3 cam., 2017, la cheie, Vila lux la cheie in Paradisul Verde, Corbeanca, 195 mp utili, 600 mp teren. **229.000 €;** ☎0744.342.094 sebastian.rotariu@yahoo.com

290. **Parc** Carol, proprietare, 3 camere, baie, bucatarie, canalizare, gaze, disc., **80.000 €;** ☎0760.496.428

291. **Parcul** Carol, Fabrica de Chibriturl, S.U. 365 mp, curte 400 mp, 10 cam., 1950, la cheie, vanzare vila S+P+M, teren- 400 mp, curte libera 200 mp, amprenta- 200 mp, suprafata construita- 440 mp, 365 mp utili, 8 camere+ Mansarda open space 163 mp, + 2 camere la subsol, + 20 mp pod, 2 bai. **289.000 €;** ☎0723.334.024 bbadrian@gmail.com

292. **Parcul** Circului-Tei S.U. 250 mp, curte 715 mp, 7 cam., 1940, casa interbelica, 7 camere, 3 bai, toate utilitatile, garaj, o curte generoasa, deschiderede 14 m. **310.000 €;** ☎0741.124.400 nedcom.imob@gmail.com

293. **Parcul** Icoanei, S.U. 500 mp, curte 280 mp, 7 cam., 2008, la cheie, casa vila D+P+1+M, constructie 2008 caramida, singur curte, 500 mp utili, 5 bai, 6 dormitoare, la cheie, cf, centrala proprie, disponubila imediat rog maxima seriozitate pretul este discutabil. ☎0722.560.930/ 0760.978.331 teraimobiliare@yahoo.com

294. **Parcul** Tineretului la doar 20 m, teren 450 mp S.U. 100 mp, curte 450 mp, 4 cam., 1990, oferta unica - casa cu teren de 450 m, situata la doar 20 m de parcul tineretului. Casa necesita renovare si este pretabila pentru 2 famili.Deschiderea spre parc este de 30 mp. zona este deosebita; **370.000 €;** ☎0761.309.031

295. **Parcul** Tineretului, Oraselul Copiilor, S.U. 100 mp, curte 80 mp, 3 cam., 1965, la cheie, casa langa parc cu 80 de mp curte, deschidere 8 m, 3 camere, 1 baie + dependinte, toate utilitatile, instalatie electrica cupru, **105.000 €;** ☎0769.651.162

296. **Peris** stradal langa primarie teren 2000 mp, d. 22 m S.U. 170 mp, curte 1970 mp, 5 cam., 1987, la cheie, **91.500 €;** ☎0744.569.253 ungureanu.stefan@galaxyimob.ro

297. **Peris,** vila deosebita ideala locuinta/casa de vacanta S.U. 317 mp, curte 2754 mp, 6 cam., 1995, la cheie, **230.000 €;** ☎0740.180.180 office@casadecasa.ro

298. **Perte** Ispirescu - Barca S.U. 70 mp, curte 120 mp, 5 cam., 1960, Ideal si pentru spatiu comercial, 5 camere, teren 120, deschidere 10 m, curent, utilitati la poarta, cadastru. Tel. **45.000 €;** ☎0785.366.307

299. **Petre** Ispirescu, casa caramida, 100 mp, curte 240 mp, apa, canal, gaze, centrala; ☎0724.129.669

300. **Petrechioaia,** Maineasca, S.U. 100 mp, curte 1200 mp, 3 cam., 1950, demolabila, casa batraneasca, demolabila, renovabila, deschidere 14 ml la strada asfaltata si 27 ml deschidere la raul Mostistea, utilitati: curent electric, put cu apa potabila, pret negociabil. **36.000 €;** ☎0751.053.625/ 0751.053.622 sigmaserviceimob@yahoo.com

301. **Piata** Muncii S.U. 350 mp, curte 230 mp, 9 cam., 2000, la cheie, Vatra Luminoasa, construc?ie 2000, acces rapid metrou/ratb, 350 mp, S+P+1+M, compartimentata 9 camere, bucatarie mare, 4 gr. sanitare, 1 terasa+2 balcoane, excelent impartita, foarte ingrijita, intima, garaj, curte cu flori **420.000 €;** ☎0728.415.944/ 0745.540.560

302. **Piata** Muncii, Calea Calarasilor, S.U. 400 mp, curte 400 mp, 5 cam., 2005, la cheie, vila deosebita situata in zona Piata Muncii, Calea Calarasilor, in suprafata utila de 400 mp, 5 camere, 5 bai, sauna, finisaje de cea mai buna calitate, centrala termica proprie, alarma, ac **549.000 €;** ☎0731.602.907/ 0755.680.215 ionut.imobiliare2011@gmail.com

303. **Piata** Unirii, Bd Corneliu Coposu, Mantuleasa, S.U. 290 mp, curte 200 mp, 12 cam., 2000, la cheie, Particular vila ultracentral, stradal, 5 grupuri sanitare, P+1+M, ideal locuit, birouri, notariat, avocatura, clinica medicala, spa, farmacie, 5 min de metrou Piata Unirii, **289.000 €;** ☎0722.699.922

304. **Pipera** S.U. 270 mp, curte 394 mp, 6 cam., 2006, la cheie, vila situata in minicomplex rezidential compus din 6 case, finisaje deosebite, arhitectura moderna, casa are curte individuala aproximativ 220 mp, curte comuna 62,72mp, strada ferita de zgomot, linistita, **340.000 €;** ☎0727.146.327 contact@alexdanulescu.ro

305. **Pipera,** S.U. 379 mp, curte 1240 mp, 5 cam., 2013, la cheie, Pipera, zona exclusivista, vila lux p+1+m, supraf 379 mp, teren 1240 mp, compusa din 5 cam, living, 6 bai, bucatarie, finisaje lux, toate utilit, centrala termica, foisor comision 0, pret 599.000 E. **550.000 €;** ☎0767.061.111/ 0760.851.581 andrei.partner067@gmail.com

306. **Pipera,** S.U. 180 mp, curte 100 mp, 5 cam., 2007, la cheie, proprietar, vand casa tip C in complex Domus cu acces la piscina si spatiul comun de relaxare; **165.000 €;** ☎0744.515.033

307. **Pipera,** S.U. 450 mp, curte 1100 mp, 5 cam., 2000, la cheie, proprietar, vila deosebita 5 dormitoare, 4 bai, living, bucatarie, 2 dresinguri, 2 terase, garaj, 2 spatii depozitare, + spatiu comercial 140 mp, Pipera, Iancu Nicolae, stradal, 24 m deschidere; **680.000 €;** ☎0744.874.107/ 0744.166.604 crissx_man@yahoo.com

308. **Pipera,** Tunari, S.U. 120 mp, curte 500 mp, 8 cam., 2014, la rosu, P+1, 8 camere, la rosu, teren 500 mp. Constructie 2014, etaj si mansarda necompartimentata, 120 mp utili. **79.900 €;** ☎021.231.23.18/ 0731.144.159

309. **Pipera,** Vasile Alecsandri, complex rezidential S.U. 106 mp, curte 50 mp, 4 cam., 2018, la cheie, 24 de vile insiruite, P+1E, 126 mp construiti, 106 mp utili, curte libera- 50 mp, 4 camere (living+dining de 30 mp+ 3 dormitoare situate la etaj), bucatarie, 2 bai, finisate complet, la cheie **99.000 €;** ☎0722.147.959 dragneaeurobest76@gmail.com

310. **Pipera,** Voluntari, adiacent str Theodor Burada S.U. 160 mp, curte 360 mp, 3 cam., 2008, la cheie, Pipera, Voluntari,soseaua Pipera Tunari adiacent str Theodor Burada, Vanzare case vila, p+1+garaj, teren 360 mp, amprenta 80 mp, cf libera din ianuarie 2019, rog seriozitate. **175.000 €;** ☎0784.931.644/ 0761.255.433 teraimobiliare@yahoo.com

311. **Plevnei,** S.U. 115 mp, curte 345 mp, 3 cam., 2008, la cheie, vanzare casa deosebita in zona Plevnei, Gara de Nord, strada fara trafic, posibilitati extindere vecinatati civilizate, gradina amenajata superb, terasa langa bucatarie, pivnita, apropiere metrou, **229.000 €;** ☎0722.350.066 timeimob@gmail.com

312. **Poenarii** Burchi, sat Tatarani jud Prahova, S.U. 180 mp, curte 2251 mp, 7 cam., 2007, la cheie, vanzare casa la curte formata din corpuri de cladire: 1 corp cu 3 camere, baie, bucatarie si grup sanitar, crama proprie, magazie de lemne. Al 2-lea corp format din parter si etaj constructie 2007 **35.000 €;** ☎0749.199.196 lenus@confortcasaimobiliare.ro

313. **Popesti** - Leordeni, S.U. 120 mp, curte 200 mp, 4 cam., 2018, la cheie, vila p+1+m, 4 camere, 2 bai, bucatarie, mansarda, placa si scari din beton peste etaj, terasa, loc de parcare, finisaje la alegerea clientului, toate utilitatile, cartier nou de vile, acte banca gata, **98.000 €;** ☎0731.510.863 bogdan.ungureanu@zonadesud.ro

314. **Popesti** Leordeni S.U. 101 mp, curte 190 mp, 4 cam., 2018, la cheie, Casa individuala p+1+pod amenajat, se vinde complet finisata la cheie, racordata la toate utilitatile. Disponibila imediat. Se accepta orice tip de credit bancar. Pentru detalii suplimentare, **94.500 €;** ☎0725.382.190 iosif@sudrezidential.ro

315. **Popesti** Leordeni S.U. 120 mp, curte 100 mp, 4 cam., 2017, la cheie, casuta p+1+m, 3 camere, 2 bai, bucatarie, spatiu depozitare, mansarda, finisaje complete, placa si scari din beton peste etaj, bransamente si contorizari separate, curte si loc parcare, zona de case **97.000 €;** ☎0731.510.863 bogdan.ungureanu@zonadesud.ro

316. **Popesti** Leordeni S.U. 80 mp, curte 80 mp, 3 cam., 2013, la cheie, casuta P+1+M, 3 camere, 2 bai, bucatarie, spatiu depozitare, mansarda, finisaje complete, placa si scari din beton peste etaj, bransamente si contorizari separate, curte, loc de parcare, zona de case **78.000 €;** ☎0731.510.863 bogdan.ungureanu@zonadesud.ro

317. **Popesti** Leordeni S.U. 80 mp, curte 150 mp, 3 cam., 2016, la cheie, Leordeni stadion vila stil duplex, constructie 2016, p+1 , living, baie si bucatarie la parter, 2 dormitoare, baie si dresing la etaj. Suprafata 90 mp, teren total 150, mobilata si utilata, **79.900 €;** ☎0724.226.342/ 021.312.59.99 cristian@k-imobiliare.ro

318. **Popesti** Leordeni S.U. 250 mp, curte 1200 mp, 5 cam., 2006, la cheie, urgent, proprietar vand casa p+1+m, toate utilitatile, mobilata, teren 1200 mp. **95.000 €;** ☎0722.287.205 lungu_marian67@yahoo.com

319. **Popesti** Leordeni S.U. 80 mp, curte 150 mp, 3 cam., 2015, la cheie, Vila cu etaj (duplex), Popesti Leordeni, 3 camere, 2 grupuri sanitare, camera serviciu, dressing, curte, constructie 2015, zona linistita, **80.000 €;** ☎+40785098149 elena.frecatel90@yahoo.com

320. **Popesti** Leordeni S.U. 145 mp, curte 230 mp, 5 cam., 2017, la cheie, vila deosebita, p+1+m, 2016, toate utilitatile, zona civilizata. Bine compartimentata: hol, living, bucatarie, 2 bai, 3 dormitoare, mansarda spatioasa. Se vinde complet mobilata. Finisaje premium. **110.000 €;** ☎0787.672.421 valentina@tophome.ro

321. **Popesti** Leordeni, S.U. 120 mp, curte 190 mp, 4 cam., 2018, la cheie, casuta individuala P+1+M, 4 camere, 2 bai, bucatarie, living, spatiu depozitare, mansarda, finisaje complete, placa si scari din beton peste etaj, bransamente la utilitatile orasului, locuri de parcare. **103.000 €;** ☎0731.510.863 bogdan.ungureanu@zonadesud.ro

322. **Popesti** Leordeni, S.U. 140 mp, curte 100 mp, 3 cam., 2016, la cheie, casuta p+1+m, 3 camere, 2 bai, bucatarie, spatiu depozitare, mansarda, finisaje complete, placa si scari din beton peste etaj, bransamente si contorizari separate, curte, loc de parcare, zona de case **85.000 €;** ☎0731.510.863 bogdan.ungureanu@zonadesud.ro

323. **Popesti** Leordeni, S.U. 120 mp, curte 150 mp, 4 cam., 2018, la cheie, casuta P+1+M, 4 camere, 3 bai, bucatarie, mansarda amenajata pt locuit, placa si scari din beton peste etaj, loc depozitare, terasa, loc de parcare, finisaje la alegere, bransamente la toate utilitatile. **95.000 €;** ☎0731.510.863 bogdan.ungureanu@zonadesud.ro

324. **Popesti** Leordeni, S.U. 77 mp, curte 38 mp, 3 cam., 2017, la cheie, de vanzare vile englezesti la pret promotional, doar 77.500 euro (fata de pretul initial de lista 83.900 euro), in zona de vile si case din orasul Popesti-Leordeni. Fara comision, direct dezvoltator. **77.500 €;** ☎0735.872.987/ 0720.063.459 ianis@sudrezidential.ro

325. **Popesti** Leordeni, S.U. 120 mp, curte 150 mp, 4 cam., 2018, la cheie, duplex P+1+M, 4 camere, 2 bai, bucatarie, living, spatiu depozitare, mansarda amenajata, finisaje complete, placa si scara din beton peste etaj, bransamente/contorizari la toate utilitatile, parcare. **95.000 €;** ☎0731.510.863 bogdan.ungureanu@zonadesud.ro

326. **Popesti** Leordeni, S.U. 101 mp, curte 126 mp, 4 cam., 2018, in constructie, Leordeni, cartier nou, vila tip duplex, 4 camere, 101. 40 mp+11 mp balcon, curte libera delimitata, 126 mp, pod accesibil, finisata la cheie, utilitati, canalizare, contorizate separat, centrala termica 24 kW. **75.000 €;** ☎0721.888.400/ 0733.374.103 ionel@sudrezidential.ro

327. **Popesti** Leordeni, curte 390 mp, proprietar vila 9 camere, garaj 2 auto, toate utilitatile trase, urgent, **79.000 €;** ☎0761.185.619

328. **Popesti** Leordeni, S.U. 183 mp, curte 30 mp, 3 cam., 2015, la cheie, va oferim spre vanzare vila individuala P+1E+M+P, finisaje de exceptie, compusa din living, bucatarie, 2 dormitoare generoase, 2 bai imese, 3 balcoane in suprafata totala de 183 mp, toate utilitatile. **199.000 €;** ☎0758.041.197 office@gamainvest.ro

329. **Popesti** Leordeni, S.U. 110 mp, curte 123 mp, 4 cam., 2018, la cheie, vila are un regim de inaltime P+1 etaj, plus pod locuibil de 32 mp, o curte de 123 mp si o suprafata utila de 110 mp. Se preda finisata la cheie,comision 0, pretul include tva, se accepta prima casa; **94.500 €;** ☎0729.572.570/ 0724.205.825 contact@sudrezidential.ro

330. **Popesti** Leordeni, S.U. 120 mp, curte 180 mp, 4 cam., 2018, la cheie, vila duplex de vanzare cu 4 camere, suprafata utila de 160 mp utili plus o curte de 105 mp, cu regim de inaltime P + 1 Etaj + M. Popesti Leordeni **95.000 €;** ☎0737.202.284/ 0737.202.284 tiberiu.necula@sudrezidential.ro

331. **Popesti** Leordeni, S.U. 103 mp, curte 58 mp, 4 cam., 2018, in constructie, vile insiruite Popesti Leordeni langa Primarie. **92.000 €;** ☎0730.855.555 simona.nistor@sudrezidential.ro

332. **Popesti** Leordeni, 20 min. Metrou Dimitrie Leonida S.U. 120 mp, curte 100 mp, 4 cam., 2018, in constructie, vila P+1+M, 4 camere, 3 bai, bucatarie, mansarda amenajata pt locuit, placa si scari din beton peste etaj, terasa, loc de parcare, finisaje la alegerea clientului, toate utilitatile, cartier nou **110.000 €;** ☎0731.510.863 bogdan.ungureanu@zonadesud.ro

333. **Popesti** Leordeni, 350 m de primarie, S.U. 195 mp, curte 425 mp, 4 cam., 2010, la cheie, vila superba S+P+1+M. 4 cam. Teren 425 mp. Pozitie deosebit de linistita, zona doar de case. Curte foarte frumoasa. **189.900 €;** ☎0787.525.611 bogdan@tophome.ro

334. **Popesti** Leordeni, 600 m de primarie, S.U. 75 mp, curte 80 mp, 4 cam., 2018, la cheie, vila P+1+Pod locuibil 3 cam, teren 80 mp. 600 m de primarie. **67.500 €;** ☎0787.525.611 bogdan@tophome.ro

335. **Popesti** Leordeni, aproape de metrou, S.U. 117 mp, curte 100 mp, 4 cam., 2016, la cheie, vila P+1+M, 12 min de mers pe jos pana la metrou Leonida, **90.000 €;** ☎0787.525.611 bogdan@tophome.ro

336. **Popesti** Leordeni, casa 3 camere zona centrala S.U. 80 mp, curte 60 mp, 3 cam., 2017, la cheie, structura beton, caramida Porotherm, termoizolatie 10cm, finisata, toate utilitatile, localizata pe str. Intrarea Viilor nr. 23, pod finisat 35 mp, teren 60 mp, parcare, pret valabil pt. plata cash **71.200 €;** ☎0768.397.773/ 0764.180.052 office@nemarimobiliare.ro

337. **Popesti** Leordeni, casa 3 camere, cel mai bun pret S.U. 80 mp, curte 25 mp, 3 cam., 2017, la cheie, structura beton, caramida porotherm, termoizolatie 10 cm, finisaje la alegere incluse, toate utilitatile, localizat Str. Intrarea Viilor nr. 23, pod mansardabil 35 mp, teren liber 25 mp, loc parcare. **73.500 €;** ☎0764.180.052/ 0768.397.773 office@nemarimobiliare.ro

338. **Popesti** Leordeni, casa 3 camere, centru, S.U. 80 mp, curte 60 mp, 3 cam., 2017, la cheie, cel mai bun pret structura beton, caramida porotherm, termoizolatie 10 cm, finisaje la alegere, toate utilitatile, localizat Str. Intrarea Viilor nr. 23, pod mansardabil 35 mp, loc parcare, curte 60 mp. **77.200 €;** ☎0764.180.052/ 0768.397.773 office@nemarimobiliare.ro

339. **Popesti** Leordeni, casa 3 camere, dezvoltator, S.U. 80 mp, curte 25 mp, 3 cam., 2018, la cheie, structura beton, caramida porotherm, termoizolatie 10 cm, finisaje la alegere incluse, toate utilitatile, localizat str. Intrarea Viilor nr. 23, pod mansardabil 35 mp, teren liber 25 mp, loc parcare. **73.500 €;** ☎0768.397.773/ 0764.180.052 office@nemarimobiliare.ro

340. **Popesti** Leordeni, casa tip duplex zona centrala S.U. 86 mp, curte 88 mp, 3 cam., 2018, la cheie, structura beton, P+1E+pod, 86 mp utili, 3 camere, caramida porotherm, termoizolatie 10 cm, finisata, toate utilitatile, pod mansardabil finisat 35 mp, teren liber 88 mp, loc parcare. Comision 0. **105.000 €;** ☎0764.180.052/ 0768.397.773 office@nemarimobiliare.ro

341. **Popesti** Leordeni, primarie S.U. 107 mp, curte 38 mp, 3 cam., 2018, la cheie, Vila P+1E+Pod, situata intr-un ansamblu devile insirulte, in Popesti Leordeni, suprafata utila de 77 mp, la care se adauga podul cu suprafata de 30 mp si curte libera 38 mp. Mutare imediata! **77.500 €;** ☎0726.138.984/ 0724.205.825 adrian.gherman@sudrezidential.ro

342. **Popesti** Leordeni, Primarie - Mega Image S.U. 118 mp, curte 138 mp, 4 cam., 2018, la cheie, Vila P+1+Pod, 4 camere, 3 bai, balcon generos si SU 117.50mp + pod 50 mp si curte proprie de 136 mp cu 2 locuri de parcare incluse. **98.000 €;** ☎0726.138.984/ 0724.205.825 adrian.gherman@sudrezidential.ro

343. **Popesti** Leordeni, str. Pavlicheni, S.U. 285 mp, curte 515 mp, 5 cam., 2006, la cheie, proprietate de vanzare Popesti Leordeni p+1+m, **195.000 €;** ☎0785.463.013 mfilipm@yahoo.com

344. **Popesti** Leordeni, vila tip duplex, mutare imediata S.U. 77 mp, curte 126 mp, 4 cam., 2017, la cheie, oferim spre vanzare o vila, tip duplex, cu regim de inaltime P+1E+Pod, situata intr-o zona rezidentiala noua, cu o suprafata utila de 77 mp, la care se adauga podul cu suprafata de 42 mp. **91.000 €;** ☎0729.923.486/ 0731.171.007

345. **Popesti** Leordeni, zona de case, S.U. 166 mp, curte 250 mp, 4 cam., 2018, la cheie, Sos. Leordeni, vila individuala in complex inchis P+1+M. 4 camere. Teren 250 mp. 400 m de statie ratb si maxi-taxi. **100.000 €;** ☎0787.525.611 bogdan@tophome.ro

346. **Popesti** Leordeni, zona de case, S.U. 166 mp, curte 710 mp, 6 cam., 2009, la cheie, vila individuala 6 cam, util 166 mp, teren 710 mp. **119.900 €;** ☎0787.525.611 bogdan@tophome.ro

347. **Popesti** Leordeni, zona foarte buna, S.U. 131 mp, curte 130 mp, 4 cam., 2018, la cheie, vila p+1+m 4 cam. Util 131mp. Teren 130mp. Zona buna. **95.000 €;** ☎0787.525.611 bogdan@tophome.ro

348. **Popesti** Leordeni, centru, dezvoltator,casa 3 camere, S.U. 80 mp, curte 25 mp, 3 cam., 2018, la cheie, structura beton, caramida porotherm, termoizolatie 10 cm, finisaje la alegere incluse, toate utilitatile, localizat Str. Intrarea Viilor nr. 23, pod mansardabil 35 mp, teren liber 25 mp, loc parcare; **73.500 €;** ☎0768.397.773/ 0764.180.052 office@nemarimobiliare.ro

349. **Popesti** Leordeni. Zona linistita, S.U. 90

Imobiliare vânzări CASE, VILE

401. **Spitalul Militar, ultracentral, S.U. 190 mp, curte 400 mp, 6 cam., 1970, la cheie, 190 mp: 6 camere, bucatarie, camera hobby si gimnastica, o baie cu cada,,2 camere baie cu dus,sauna si SPA (Jacuzzi 3 locuri),terasa,pod,curte cu doua locuri parcare,camera tehnica,centrala termica.www.imobiliare-prs.ro 260.000 €; ☎0724.222.000**

402. **Spitalul Militar, ultracentral, S.U. 130 mp, curte 130 mp, 4 cam., 1939, la cheie, casa parter la strada, 130 mp compusa din 4 camere dispuse pe hall central, baie, bucatarie, toate utilitatile, loc parcare, magazie-anexa. Potrivita pentru birouri, cabinete. Posibilitate extindere in pod;www.imobiliare-prs.ro 150.000 €; ☎0724.222.000**

403. **Stefan** cel Mare S.U. 56 mp, curte 110 mp, 2 cam., 1930, la cheie, Casa 2 camere Stefan cel Mare, centrala termica, curte individuala, zona vav Spital Colentina. **96.000 €;** ☎0762.244.023 gacity.imobiliare@yahoo.com

404. **Stejarului,** Dobroiesti, S.U. 125 mp, curte 160 mp, 3 cam., 2018, la cheie, direct dezvoltator, vand vila tip duplex P+1 + Pod 125 mp utili + curte 105mp, acceptam orice tip de credit: prima casa, ipotecar,etc.Comision0,situata str.Stejarului in Dobroiesti, 2 minute de Sos. Fundeni(SpitalFundeni) A– sect 2 Bucuresti la 5min de Cora Pantelimon. ☎0765.314.500/ 0784.842.828

405. **Stirbei** Voda - Cismigiu S.U. 310 mp, curte 320 mp, 10 cam., 1920, vila Stirbei Voda, vis-a-vis de DNA, pretabil reprezentanta, birouri, mini hotel, necesita renovare. Pretul este negociabil. **330.000 €;** ☎0748.237.236 marian@confortcasaimobiliare.ro

406. **Str.** Maltopol nr. 24, Bucuresti, sector 1 S.U. 212 mp, curte 150 mp, 6 cam., 1950, la cheie, casa p+1 + beci, autorizatie pentru P+2, toate utilitatile. Destinatie precedenta - restaurant, destinatie actuala - magazin. Se poate transforma in 3 apartamente, cabinet medical, notariat, etc. **285.000 €;** ☎0730.999.740 bogdan.carjaliu@gmail.com

407. **Strada** Acvilei nr. 17, Chiajna, Rosu, Ilfov. S.U. 300 mp, curte 1080 mp, 10 cam., 2008, la cheie, vand casa parter+ etaj+ mansarda, Chiajna, Rosu, Ilfov, Str. Acvilei nr. 17, **245.000 €;** ☎0722.645.729 costache.marian11@yahoi.com

408. **Strada** Fermei, Corbeanca S.U. 150 mp, curte 400 mp, 4 cam., 2019, proiect, oferim spre vanzare 4 vile individuale, curte individuala, suprafata construita 180 mp; **159.000 €;** ☎0723.516.212/ 0735.597.654 office@ristconstruct.ro

409. **Tariverde,** jud. Constanta, S.U. 60 mp, curte 4000 mp, 2 cam., 1970, la cheie, vand casa la tara complet renovata, mobilata si utilata (se vinde si fara). Casa are 2 camere, baie, bucatarie, 2 holuri. In curte se gasesc: anexe, beci, cotete, bucatarie de vara, magazie, etc. Pret fix. **18.000 €;** ☎0722.527.970 rtalpos@yahoo.com

410. **Tartasesti,** 15 km, DN 7 Bucuresti-Targoviste S.U. 120 mp, curte 580 mp, 4 cam., 2007, la cheie, particular vand vila din 2007 compusa din living 3 dormitoare 2 bai garaj incalzit 120 mp izolata, placa g, f, p, t, ct, um mobilata si utilata acoperis tigla asfalt terasa pomi vita teren 580 mp acte neg. **78.000 €;** ☎0723.191.471 f_pana@yahoo.com

411. **Teiul** Doamnei S.U. 30 mp, curte 68 mp, 2 cam., 1975, Strada Elena, doua camere, baie, bucatarie, teren 68 mp, casa din caramida, camere inalte, toate utilitatile, inclusiv gaze. Particular. Accept variante auto sau apartament, acte la zi. Libera. **28.000 €;** ☎0761.081.333

412. **Theodor** Pallady, Ozana, S.U. 150 mp, curte 140 mp, 5 cam., 2018, la cheie, proprietatea face parte dintr-un ansamblu rezidential nou, Louisiana, ce cuprinde 4 duplexuri, localizate intr-o zona verde si linistita a Bucurestiului, apropre de toate facilitatile urbane. **178.000 €;** ☎0731.510.854 ionut.epure@zonadesud.ro

413. **Theodor** Pallady, vila langa liceul "Lumina" S.U. 181 mp, curte 450 mp, 5 cam., 2007, la cheie, vila Theodor Pallady, an constructie: 2007, suprafata teren: 450 m.p, suprafata construita: 211 m.p, suprafata utila: 181 m.p, nr. locuri parcare: 4, nr. camere:5, nr grupuri sanitare:3. **333.000 €;** ☎0731.026.636 office@zonere.ro

414. **Timpuri** Noi, Splaiul Unirii S.U. 100 mp, curte 240 mp, 4 cam., 1945, Splaiul Unirii- Timpuri Noi, pozitie excelenta intre metrou Timpuri Noi si Mihai Bravu. 5 camere, 2 grupuri sanitare,, teren 240 mp, deschidere 10 m, constructie 1945, renovata recent, acte la zi. **190.000 €;** ☎0733.300.779 liderimobiliare@gmail.com

415. **Tineretului** parc, S.U. 100 mp, curte 247 mp, 4 cam., 1940, vila 4 camere subsol+parter+pod, are o suprafata utila de 100 mp, toate utilitatile, teren =247 mp. deschidere de 10ml, necesita amenajari, are cadastru si intabulare, 4 minute parcul Tineretului, **179.900 €;** ☎0731.144.155

416. **Tineretului,** Parcul Carol, vanzare casa P 1 M S.U. 225 mp, curte 170 mp, 7 cam., 1935, la cheie, **285.000 €;** ☎0765.730.872 valeriu.preda@homess.ro

417. **Titan** Auchan, Titanul Nou, Theodor Pallady, vila S.U. 128 mp, curte 60 mp, 4 cam., 2018, la cheie, Titan Auchan Vila disponibila pentru mutare imediata: vila tip Duple P+1E+M cu o amprenta de 63 mp, 2 dormitoare, 2 bai, living, bucatarie, mansarda openspace curte + 2 locuri de parcare, la cheie **105.000 €;** ☎0731.169.114/ 0756.565.565 office@titanul-nou.ro

418. **Titan** Auchan, Titanul Nou, Theodor Pallady, Vila S.U. 128 mp, curte 60 mp, 4 cam., 2018, in constructie, Titan Auchan Vila disponibila pentru mutare imediata: vila tip Duple p+1e+m cu o amprenta de 63 mp, 2 dormitoare, 2 bai, living, bucatarie, mansarda openspace curte + 2 locuri de parcare, la cheie. **115.000 €;** ☎0731.169.114/ 0756.565.565 office@titanul-nou.ro

419. **Titan Pallady Putnei, ocazie, 4 vile insiruite S.U. 150 mp, curte 150 mp, 4 cam., 2018, la cheie, p+1+m, constuctie 2018, direct dezvoltator, proprietar, suprafata utila 150 mp, intabulare, dezmembrare, acte la zi, toate utilitatile,preturi incepand de la 99.000 Â 99.000 €; ☎0734.344.263/ 0765.779.774/ 0764.323.810**

420. **Titan,** S.U. 163 mp, curte 250 mp, 5 cam., 2006, la cheie, vila este tip duplex dispusa pe trei etaje, P+1+M.Suprafata utila 163 mp (exclusiv scari si balcoane). Suprafata totala 223 mp (inclusiv scari si balcoane). Suprafata construita 265 mp. **130.000 €;** ☎0734.222.101 constantin.velicu@imoprest.ro

421. **Titan,** Auchan, S.U. 183 mp, curte 367 mp, 6 cam., 2011, la cheie, P+M, suprafata teren 367 mp, deschidere dubla de 27 si 16. Parter: 4 camere, 2 bucatarii, 3 grupuri sanitare cu o suprafata utila de 124 mp. Mansarda: 2 camere, 2 bucatarii, 2 grupuri sanitare. **180.000 €;** ☎0734.222.101 constantin.velicu@imoprest.ro

422. **Titan,** Billa, S.U. 320 mp, curte 500 mp, 7 cam., 2003, la cheie, vila D+P+E+M, 7 camere, constructie 2003, situata pe Aleea Varfu cu Dor (Titan Billa) **395.000 €;** ☎0765.967.647/ 0742.885.801 office@imobiliarebucurestiilfov.ro

423. **Titan,** Pallady, str. Drumul Gura Putnei, S.U. 135 mp, curte 150 mp, 4 cam., 2018, la cheie, Titan, Str. Putnei, vila P+1+M, supraf 135 mp, curte 150 mp, living, 3 dormitoare, bucatarie, 3 bai structura caramida, si beton, g, f, p t, centrala termica, toate utilitatile, 2 locuri parcare **99.000 €;** ☎0767.061.111 andrei.partner067@gmail.com

424. **Titan,** Trapezului, S.U. 340 mp, curte 620 mp, 5 cam., 2009, la cheie, Vila la cheie, P+1+M, c-tie 2009, zona linistita de case vile, mobilata si utilata ca in poze, ideala locuinta familie, vecinatati: Nicolae Grigorescu, 1 Decembrie 1918, Theodor Palllady. **370.000 €;** ☎0758.074.444/ 021.210.76.00 valigeorgescu88@gmail.com

425. **Titu** Dambovita, S.U. 146 mp, curte 1000 mp, 3 cam., 2013, la cheie, particular, casa din bca, 3 camere, 1 baie, 1 bucatarie + 1 anexa cu 2 camere, geamuri, usi de termopan, placa beton, 2 terase, acoperis tabla, gard nou, canalizare, apa curenta, bransament nou electricitate **39.500 €;** ☎0766.217.910

426. **Trapezului,** Ozana, S.U. 288 mp, curte 500 mp, 8 cam., 2015, la rosu, duplex modern, toate util, constr. cadre beton, car. Poroterm, tamp. Salamander, finisaja exterior, curte, garaj, terasa, ideala familie numeroasa, zona linistita, apropre de metrou, posib. credit. **148.000 €;** ☎0744.505.999 alexandr@k-imobiliare.ro

427. **Tunari** S.U. 179 mp, curte 598 mp, 6 cam., 2011, la cheie, vila centru Tunari Ilfov, toate utilitatile, o vila solida cu materiale de calitate, locatie centru-parc, primarie-scoala-gradinita, Mega Image, Lidl, strada asfaltata, exclus schimburi. **139.000 €;** ☎0764.144.144 dodo@dresajcaini.ro

428. **Tunari** case tip duplex si single S.U. 88 mp, curte 198 mp, 2 cam., 2018, in constructie, Tunari, ansamblu inchis, cu drum acces, iluminat public, ansamblu de 20 locuinte, 14 tip duplex, preturi de la 65.000 euro+tva 5%, 6 locuinte tip single preturi de la 70.000 euro+tva 5%, ☎0726.176.821/ 0723.620.254

429. **Tunari** str. Stefan cel Mare, case duplex si single S.U. 88 mp, curte 198 mp, 2 cam., 2018, in constructie, ansamblu inchis in Tunari, cu drum acces, iluminat public, ansamblu de 20 locuinte, 14 tip duplex, preturi de la 65.000 euro + TVA 5%; 6 locuinte tip single preturi de la 70.000 euro + TVA 5% ☎0726.176.821/ 0723.620.254

430. **Tunari,** casa single 120 mp utili, toate utilitatile, S.U. 110 mp, curte 287 mp, 4 cam., 2018, la cheie, **120.000 €;** ☎0720.714.919 razvan.dumitrescu@catoma.ro

431. **Tunari,** case duplex si single S.U. 88 mp, curte 198 mp, 2 cam., 2018, in constructie, ansamblu de 20 locuinte, 14 tip duplex, preturi de la 65.000 euro + TVA 5%; 6 locuinte tip single preturi de la 70.000 euro + TVA 5% in Tunari, ansamblu inchis, cu drum acces, iluminat public ☎0726.176.821/ 0723.620.254

432. **Tunari,** case tip duplex si single, S.U. 88 mp, curte 198 mp, 2 cam., 2018, in constructie, Tunari, ansamblu inchis, cu drum acces, iluminat public, ansamblu de 20 locuinte, 14 tip duplex, preturi de la 65.000 euro + TVA 5% ☎0744.651.044/ 0744.798.859 dan.popescu@mike.com.ro

435. **Tunari,** str. Orientului, case tip duplex S.U. 96 mp, curte 195 mp, 4 cam., 2018, in constructie, case Tunari str. Orientului, tip duplex, se dezvolta 58 buc, momentan sunt 4 duplexuri in constructie,82.000 euro + tva 5 % **86.100 €;** ☎0744.651.044/ 0744.798.859 dan.popescu@mike.com.ro

436. **Tunari,** Str. Stefan cel Mare, case tip duplex S.U. 88 mp, curte 198 mp, 2 cam., 2018, Tunari, ansamblu inchis, cu drum acces, iluminat public, ansamblu de 20 locuinte, 14 tip duplex, preturi de la 65.000 euro + TVA 5%; 6 locuinte tip single preturi de la 70.000 euro + TVA 5% ☎0726.176.821/ 0723.620.254

437. **Tunari,** strada Petre Ispitrescu, S.U. 120 mp, curte 180 mp, 4 cam., 2018, la cheie, case insiruite, finisate la cheie, cadastru, intabulare, racordate la toate utilitatile. **100.000 €;** ☎0769.805.758

438. **Uniri** rond Cosbuc str Prof. Ghe. Murgoci-Munteanu S.U. 110 mp, curte 100 mp, 6 cam., 1950, vila d+p+pod cu 2 apartamente a cate 3 camere cu intrare separata, suprafata 130 mp (necesita finisaje/ renovari) se pot vinde cu 70.000 eur renovat dar nefinalizat, curte 100 mp comuna cu un vecin **70.000 €;** ☎0722.555.660 advaimb@yahoo.com

439. **Uniri,** George Georgescu, Libertatii, Mitropolie S.U. 550 mp, curte 374 mp, 17 cam., 1940, la cheie, 11 iunie, ultracentral, singur curte, 2 corpuri de casa fara imbunatatiri, 17 camere, 6 bai, s+p, teren 374 mp, deschidere 15m, suprafata utila 550 mp, nu este de patrimoniu, nu este monument. **250.000 €;** ☎0727.400.855 goodestate@yahoo.com

440. **Universitate,** Batistei Calderon, S.U. 204 mp, curte 75 mp, 7 cam., 2003, la cheie, vila d+p+1+m cu 204 mp construit in 2003 termoizolata 7 camere, 7 ac, termopan, centrala termica, balcon, curte comuna pavata, acoperis tabla, eliberabila imediat **260.000 €;** ☎0728.820.095/ 0723.460.200 sweethome_imob@yahoo.com

441. **Urziceni, Manasia, str. Ficusului nr. 31, S.U. 154 mp, curte 1050 mp, 7 cam., 1974, la cheie, vand doua corpuri de casa caramida, 4+3 camere mobilate, baie, bucatarie, boiler, holuri, vie, livada, crama, fosa septica, apa, gaze la poarta, renovata, usor discutabil 38.500 €; ☎0740.409.485/ 0721.204.843**

442. **Vacaresti,** str. Martisor, 3 cam., baie, bucatarie, beci, amenajat, amprenta casei 96 mp, curte 178 mp cu casa cu amprenta, toate utilitatile, **130.000 €;** ☎0723.723.485

443. **Valcea-Tomsani,** S.U. 102 mp, curte 684 mp, 7 cam., 2016, la cheie, Folestii de Jos, 3 intrari separate, 4 bai, 7 camere, apa curenta, centrala, ctie caramida, izolatie vata bazaltica+polistiren grafitat, garaj, termopan 7 camere, libera, stradala, accept credit, **87.000 €;** ☎0722.403.871 tranzactiiimobiliare_roxana@yahoo.com

444. **Valea** Lunga, Dambovita, 110 km Bucuresti, casa 110 mp + 5.8720 mp, intravilan (d. 60 m sosea), utilitati, forta 380 V, loc de veci, proprietar, **45.900 €;** ☎0722.629.920

445. **Valenii** de Munte, Drajna de Sus, S.U. 60 mp, curte 600 mp, 3 cam., 2017, la cheie, Prahova, langa Valenii de Munte (vezi site: vilaprahova.ro), casuta cocheta, la asfalt, zona linistita, peisaj pitoresc, din BCA, izolata, acoperis Lindab, termopane, incalzire centrala, apa, curent **35.000 €;** ☎0769.734.755 iliescu_nicu2000@yahoo.com

446. **Valtoarei,** Bolboci, S.U. 60 mp, curte 180 mp, 1960, teren d. 10 m, caramida, libera, gaze, canal, apa, intabulare, **42.000 €;** ☎0721.975.839

447. **Vatra** Luminoasa S.U. 200 mp, curte 150 mp, 4 cam., 1940, Vatra Luminoasa, vila singur curte d+p+e, 4 camere, 3 bai, multe spatii de depozitare, garaj, **298.900 €;** ☎0749.199.194 viorica@confortcasaimobiliare.ro

448. **Vatra** Luminoasa Ottoi Calin, Parcul National Arena S.U. 123 mp, curte 100 mp, 5 cam., 1960, la cheie, singur curte s+p+1+pod, amprenta la sol 36mp, toate actele la zi, imbunatatiri, toate utilitatile, **259.000 €;** ☎0735.883.452

449. **Vitan** Mall - Casa de Pensii S.U. 202 mp, curte 15 mp, 7 cam., 1919, la cheie, Unirii - Dudesti - imobil p+2+m, garsoniera la parter, 2 camere la etaj 1, 4 camere la etajul 2, renovat complet, 202 mp utili, pivnita, ideal familie si investitie, negociabil, **263.000 €;** ☎0722.732.975 axadomenii@yahoo.com

450. **Vitan,** S.U. 125 mp, curte 171 mp, 7 cam., 2009, la cheie, mall Vitan, P+1E+M, Agatha Barsescu, nr 36. Proprietar, singur curte. Parter locuibil: 3 camere, living, bucatarie, baie, grup sanitar. Etaj la rosu: terasa, 4 camere, bucatarie, baie. Detalii la tel sau email. **145.000 €;** ☎0732.213.962/ 0728.406.653 gflorea177@gmail.com

451. **Vitan,** Barzesti, Auchan S.U. 95 mp, curte 200 mp, 3 cam., 1999, la cheie, Vand sau schimb casa singur curte, 96 mp suprafata utila, 200 mp suprafata totala, inclusiv curte, mobilata, aer cond., centralata noua, izolata, bine intretinuta. Zona Vitan Barzesti - Auchan. **79.500 €;** ☎0722.166.004

452. **Voineasa,** jud. Valcea S.U. 440 mp, curte 600 mp, 13 cam., 2010, la cheie, proprietar, vila noua deosebita (an 2010), locatie superba, 2 intrari separate, materiale si finisaje de cea mai buna caltate, 10 dormitoare, 3 livinguri, 6 bai, 5 terase, Transalpina Ski Resort, **210.000 €;** ☎0722.762.916 pensiunea.antoaneta@gmail.com

453. **Voluntari** vanzari case / vile zona S.U. 185 mp, curte 200 mp, 3 cam., 2014, la cheie, **137.000 €;** ☎0722.519.460 despina.enache@yahoo.com

454. **Voluntari,** Matei Millo, 410 mp teren, constr. 110 mp, zona de vile, **52.000 €;** ☎0760.734.667

455. **Voluntari,** Padurea Cretuleasa, S.U. 330 mp, curte 210 mp, 6 cam., 2009, vila/ casa Padurea Cretuleasa P+1+M, Voluntari **199.000 €;** ☎0742.694.284/ 0742.237.133 mianamc@yahoo.com

Terenuri

1. **1 Decembrie** 1918, Trapez, Opel, 12 min metrou 503 mp, d. 20 m, intravilan, gaze si curent la poarta, canalizare la 150 metri, acte in regula, cadastru+ intabulare, posibilitate P+2e+m, 12 min Metrou, 210 de euro/mp, **105.000 €;** ☎0726.664.381 valentin.florea@bvn.ro

2. **1 Decembrie,** Ilfov, 500 mp, d. 22 m, intravilan, agentie vindem loturi terenuri intravilane si extravilane parcele si loturi mari, cu utilitati, in jud. Ilfov si Giurgiu, pret negociabil; ☎0720.263.896/ 0768.344.103

3. **1 Mai,** 360 mp, d. 18 m, intravilan, va propunem spre achizitie in teren intravilan, cu potential, avand o suprafata generoasa - 360 mp, cu deschiderea de 18 m, cu toate utilitatile, amplasat ideal, langa statia de metrou, ocazie **269.900 €;** ☎0722.518.991/ 0752.119.214

4. **1 Mai,** Piata 1 Mai, 436 mp-stradal 436 mp, d. 12 m, intravilan, 1 Mai, Piata 1 Mai, Agentiea Imobiliara RealKom va ofera spre vanzare teren de 436 mp pe Strada Ion Neculce, deschidere 12 ml, 1 deschidere, teren intravilan, utilitati in zona. www.realkom.ro **460.000 €;** ☎0723.620.112 cristi.stanciu@realkom.ro

5. **9,4ha** CiupaManciulescu DJ.702A Pod autostrada 94000 mp, d. 500 m, extravilan, Vand 9,4 ha linga pod Autostrada Bucuresti-Pitesti sat Ciupa-Manciulescu deschidere 500 m Drum Judetean 702A Ciupa-Manciulescu Neajlovelu Teiu. Teren forma dreptunghiulara, Comuna Ratesti.. **85.000 €;** ☎0727.003.600 teren.bogati@gmail.com

6. **Adunatii** Copaceni, 40 ha /d=800 ml 400000 mp, d. 800 m, intravilan, Adunatii-Copaceni, Mogosesti, teren 40h/800ml la DN5, exista proiect dezv.cartier rezidential cu imobile de la P+1ET la P+3 ET, cca. 400vile. Utilitati. Distanta teren -Piata Unirii 25 ,8 Km. **15 €;** ☎0722.511.217/ 0762.628.915 office@cbs-imob.ro ,uigimob@yahoo.com

7. **Adunatii Copaceni, Varlaam, 1500 mp, d. 15 m, intravilan, teren intravilan Adunatii Copaceni 1500 mp, deschidere 15m , doua drumuri de acces in laterale, utilitati la poarta, cadastru si intabulare, case la peste 100-200 metri, zona verde cu mult spatiu; 14.990 €; ☎0733.273.909**

8. **Afumati,** Ilfov, DN2, 8000 mp, d. 90 m, intravilan, scos din circuitul agricol, pret/mp, **65 €;** ☎0744.311.172

9. **Afumati,** in apropiere DN2, 1344 mp, intravilan, teren pentru casa, cad., intab., toate actele la zi, proprietar, pret/ mp, neg., **45 €;** ☎0722.894.297

10. **Afumati,** Padurea Golasei, 500 mp, d. 22 m, intravilan, pretabil rezidential p+1, loturi de 500 mp si 1.000 mp cu pret de 10.000 e avem si 30.000 mp; **10.000 €;** ☎0773.886.826 nistor_house@yahoo.com

11. **Aleea** Teisani nr 228-232, 500 mp, d. 20 m, intravilan, vand teren 500 mp Aleea Teisani nr 228 232, documentatie completa bloc s+2e+m, garaj+7 apartamente. **90.000 €;** ☎0722.228.440 Mincutudor56@gmail.com

12. **Aleea** Teisani, sect. 1, 2812 mp, liziera padure, drumul spre Greenfield, asfalt, ideal hale, depozite, firma, oferta exceptionala, desc. f. mare stradal, pret/ mp, **275 €;** ☎0722.706.779

Imobiliare vânzări TERENURI

13. **Alexandriei,** direct DN6, Rostar, Bragadiru,Ghencea 4200 mp, d. 18 m, intravilan, okazie unica, cel mai bun pret, supervad, pozitie showroom pentru afaceri comerciale puternice si (sau) constructii rezidentiale, mixt. utilitati, pot 80, cut 2, h max 25 m (p+5),proprietar, comision o. **165 €;** ☎0767.920.383

14. **Aparatorii** Patriei, 810 mp, vand teren 810 mp, d. 29 m, intravilan, vand teren cu toate utilitatile cu suprafata de 810 mp, Berceni, sector 4, langa metrou Aparatorii Patriei, imrejmuit numai de vile construite recent. Mai detin un lot de 640 mp. Merita vazut. **202.500 €;** ☎0730.888.286

15. **Aparatorii** Patriei, teren 1335 mp, 1335 mp, d. 17 m, intravilan, teren intravilan situat in cartier Aparatorii Patriei, strada Drm. DealuA˘ Bistrii, zona civilizata de case in suprafata de 1335 mp. deschidere de 17 m. **300 €;** ☎0722.275.030/ 0722.304.830

16. **Autogara** Filaret, vanzare teren intravilan 5200 mp, d. 20 m, intravilan, autogara Filaret Parcul Libertatii 5200 mp curtii constructi, toate facilitatile, h-20, dezvoltare imobiliara, toate facilitatile pe teren, pret 450 e/mp, rog seriozitate. **2.350.000 €;** ☎0760.978.331/ 0720.533.650 teraimobiliare@yahoo.com

17. **Autostrada** A1 Bucuresti Pitesti 50000 mp, d. 20 m, intravilan, CT Parc - Mobexpert, teren de la 5.000 mp la 50 ha, deschidere la Autostrada A1 Bucuresti - Pitesti, km 18. Acces pe drum public de la pod, intravilan, puz aprobat pentru zona logistica, depozitare, semiindustriala, **20 €;** ☎0743.174.433

18. **Autostrada** A1, 295431 mp, d. 550 m, extravilan, Bolintin Deal, Autostrada Bucuresti - Pitesti, Kilometrul 34, ofer spre vanzare teren extravilan, in suprafata totala de aproximativ 30 ha, cu deschidere la autostrada de 550 metri liniari. **4.726.896 €;** ☎0731.602.907/ 0755.680.215 ionut.imobiliare2011@gmail.com

19. **Balotesti** 500 mp, d. 15 m, intravilan, vand teren intravilan Balotesti, parcele intre 500-2000 mp, apa, canalizare, energie electrica, gaze, situatA intre vile intabulare, cadastru, proprietar. ☎0730.640.640

20. **Balotesti,** Dumbraveni, Saftica, 974 mp, d. 16 m, intravilan, terenul este situat intr-o zona in dezvoltare. Are deschidere la strada principala. Provine dintr-o parcela de 1948 mp ce poate fi dezmembrata in 2 unitati. Comision comparator 0%, **35 €;** ☎0722.513.821 lbaciu76@yahoo.com

21. **Balotesti,** Dumbraveni, Saftica, 1948 mp, d. 16 m, intravilan, terenul este situat intr-o zona in dezvoltare. Datorita formei, celor 2 deschideri si dimensiunilor aferente permite construirea a 1 - 3 vile fara a face rabat de la confort. Comision comparator 0%, **30 €;** ☎0722.513.821 adrian.m.preda@gmail.com

22. **Banca** Nationala 395 mp, d. 20 m, intravilan, ultracentral, toate utilitatile, Banca Nationala, str Ecaterina Varga. Zona linistita. Constructii cu regim mic de inaltime. **79.999 €;** ☎0765.222.864 oanaradulea@yahoo.com

23. **Baneasa,** DN1, Volvo vav Realitatea 13114 mp, d. 50 m, intravilan, teren 13.114 mp, dubla deschidere: la DN1 si la str. Lapus de cate 50 ml. PUZ 21/30.01.2014, zona M3, POT 60%, CUT 2,5, P+4ET+5R, toate facilitatile. Pretabil, hotel, blocuri etc, **200 €;** ☎0722.511.217/ 0762.628.915 office@cbs-imob.ro ,uigimob@yahoo.com

24. **Baneasa,** Iancu Nicolae, Pipera, 500 mp, d. 25 m, intravilan, Jolie Ville, vand teren toate utilitatile, zona linistita. Toate actele. Adiacent Mall Baneasa, **300 €;** ☎0723.460.200/ 021.210.76.00 sweethome_imob@yahoo.com

25. **Baneasa,** Jandarmeriei, 1933 mp, d. 33 m, teren in buza padurii, teren loc de casa, cu deschidere la padure, Drumul Stegarului, canalizare, certificat urbanism, intabulare, **78 €;** ☎0745.779.715

26. **Berceni** 3656 mp, d. 22 m, intravilan, Luica-Pogoanelor, teren in suprafata de 3656 mp, cu deschidere la 2 strazi, utilitati, ideal depozit,salon de evenimente, birouri, cadastru, intabulare, certificat de urbanism, pret 80euro/mp **80 €;** ☎0763.836.939 realestate.sedmag@gmail.com

27. **Berceni** 259 mp, d. 16 m, intravilan, Proiect Rezidential ce cuprinde mai mult de 600 loturi de Casa. Vandut in Proportie de 60%Teren in Comuna Berceni 259 mp utili (pentru o suprafata mai mare se pot achizitiona doua loturi) **9.600 €;** ☎0729.555.187 cristian.catea@yahoo.com

28. **Berceni,** 350 mp, d. 15 m, intravilan, vand teren intravilan 350 mp utili, cu deschidere de 18 m, adancime 19 m, 150 m de la sos. principala. In apropiere de balta Berceni. Pret 6900 euro. **6.900 €;** ☎0737.988.994 marius@comunaberceni.ro

29. **Berceni,** Aurel Persu 544 mp, d. 22 m, intravilan, Drumul Binelui, zona in plina dezvoltare, 544+112 drum de servitute, maxim p+4, pot 60%, cut 2,5, langa teren bloc p+4, toate utilitatile la teren, **110.000 €;** ☎0722.465.875

30. **Berceni,** Grand Arena, Carrefour zona rezidentiala 866 mp, d. 21 m, intravilan, teren intravilan 866 mp, deschidere 20. 5 m, zona M3, pretabil vile, imobil apartamente, apa, canalizare, gaze, curent electric zona verde, acces privat, livada, certificat urbanism, acces rapid Ratb, **230 €;** ☎0722.241.794 bogdan.ilioiu@gmail.com

31. **Berceni,** Ilfov, 402 mp, d. 15 m, intravilan, teren intravilan comuna Berceni, situat central cu acces la gaz si curent. **19.300 €;** ☎0722.684.768 raluca.dascalu@comunaberceni.ro

32. **Berceni,** Ilfov, 255 mp, d. 15 m, intravilan, teren intravilan, comuna Berceni, acces la reteaua de curent electric. **9.400 €;** ☎0722.684.768 raluca.dascalu@comunaberceni.ro

33. **Berceni,** Mamina, 1000 mp, d. 20 m, intravilan, zona de vile, toate actele in regula. Proprietar, **29 €;** ☎0744.186.303

34. **Berceni,** Sos. Oltenitei nr. 11, inchiriere teren, 14500 mp, d. 67 m, intravilan, intrare Popesti Leordeni teren pentru inchiriere, lot 2, lot 4, cu dimensiunile din schita, inchiriere minim 5 ani, s-au construit - lot 1, spalatorie, lot 3, teren tenis, fotbal, lot 5 salon evenimente, **3 L;** ☎0770.510.891 n.ivanuspfa@yahoo.com

35. **Berceni,** sos. Oltenitei, Lidl, str. Maica Tereza, 2400 mp, d. 40 m, intravilan, intrare Popesti Leordeni teren pentru inchiriere, stradal, minim 5 ani, pretul inchiriere 2.5 lei mp/luna, urbanism UTR 3- foto, pretabil orice activitate, 2 loturi ,1000 desch 16,5 m+1400 desc 23,5 ml; **2 L;** ☎0770.510.891 n.ivanuspfa@yahoo.com

36. **Berceni,** teren 274 mp cu curent, 274 mp, d. 16 m, intravilan, si posibilitate rate Berceni 10 min. distanta de Bucuresti. Terenuri de vanzare, pentru constructie casa varianta rate12 luni, comision 0%. Suprafata utila mp, utilitati: curent electric la lot **12.500 €;** ☎0729.555.187 cristian@comunaberceni.ro

37. **Berceni,** teren 292 mp, curent + posib. rate 300 mp, d. 16 m, intravilan, teren de vanzare in Berceni Ilfov, str. Macluiteren intravilan in suprafata de 300 mp utili, deschiderea de 17 m si adancimea aferenta lotului de 20 m, pretul de 11.700 euro. Cadastru, intabulare, puz **11.700 €;** ☎0729.555.187 cristian@comunaberceni.ro

38. **Bogati,** Arges, 28500 mp, d. 425 m, intravilan, vand 28.500 mp teren intravilan comunei Bogati, deschidere DJ 702C vis-a-vis scoala zona deal aer curat. Vand 9,5 ha deschidere DJ702A, Neajlovelu iesire Ciupa Manciul pod autostrada com Ratesti; **129.000 €;** ☎0727.003.600 teren.bogati@gmail.com

39. **Borsec,** statiune, central, 1700 mp, d. 35 m, intravilan, teren langa izvoarele principale de apa minerala, stradal, toate utilitatile, accept si schimb cu garsoniera cat mai centrala in Bucuresti, **25.000 €;** ☎0769.732.368/ 0720.431.435

40. **Bragadiru** 759 mp, d. 34 m, intravilan, Ametistului, teren 859 mp, deschidere 34 m, gaze, curent, canalizare in apropiere, 75 Euro/mp **73 €;** ☎0741.160.332

41. **Bragadiru** Ilfov, 29700 mp, d. 87 m, intravilan, teren industrial intravilan, centura Bragadiru, vis-a-vis de fabrica Chipita, neingradit cu o suprafata de 29.700 mp, deschidere 87 ml, cadastru, urbanism, intabulare, gaze, curent. Pret: 25 euro/mp ☎0744.636.956 office@ideal-residence.ro

42. **Bragadiru,** Ilfov 440 mp, d. 22 m, intravilan, Vand teren intravilan loc. Bragadiru, str. Celofibrei, suprafata 440 mp, deschidere 22 ml, zona in continua dezvoltare, construibila, cu acces la utilitatile zonale, cadastru intabulare, **60 €;** ☎0727.921.576 mocanu.ciprian29@yahoo.com

43. **Bragadiru,** Ilfov, 500 mp, d. 35 m, intravilan, Teren Bragadiru, Ilfov, 500 mp, zona centrala, deschidere 35 m. Utilitati: apa, canalizare, curent electric, gaze, strada asfaltata si iluminata. Intabulat. Pret: 26.000 euro, negociabil, **26.000 €;** ☎0732.145.998 imob@consultant.com

44. **Bragadiru,** Ilfov, Obaie, 319 mp, d. 16 m, intravilan, stradal, gaze, curent, cadastru, intabulare. **15.000 €;** ☎0722.252.995

45. **Bragadiru,** strada Izvor, 5000 mp, d. 30 m, intravilan, Bragadiru Residence Exclusiv va propune spre vanzare teren de 5000 mp, cu deschidere 30 ml, stradal, toate utilitatile disponibile, cu autorizatie de construire P+4E. Contactati-ma. **58 €;** ☎0730.668.987 office@bragadiuresidenceexclusiv.ro

46. **Braila** 1000 mp, d. 50 m, agricol, Ramnicelu si Gemenele, jud. Braila 915 ha agricol, comasat 98%, carte funciara, un singur proprietar, sistem de irigare propriu, lucrat in prezent, nediscutabil 7750e/ha, rog seriozitate. Comision 5% facturabil. ☎0784.931.644/ 0760.978.331 teraimobiliare@yahoo.com

47. **Brancoveanu,** Martosor, aproape de parc 189 mp, d. 15 m, intravilan, teren intravilan suprafata 189 mp, deschidere 15.34 ml, liber, toate utilitatile, zona vile, acces drum necriculat, posibilitate imobil S+P+2+M, in apropiere de metrou, parc, scoala, gradinita, **550 €;** ☎0722.241.794 bogdan.ilioiu@gmail.com

48. **Brancoveanu,** Selgros, Aurel Persu, rezidential 1400 mp, d. 28 m, intravilan, Brancoveanu, Postalionului teren 1400 mp, deschidere 28 m, regim inaltime p+4+5r, POT 60%, CUT 2.5, toate utilitatile, asfalt, zona in dezvoltare, acces rapid bulevard, mijloace de transport, ideal bloc. **230 €;** ☎0722.241.794 bogdan.ilioiu@gmail.com

49. **Brancoveanu,** Turnu Magurele, Lidl, Aurel Persu, 500 mp, d. 16 m, intravilan, teren intravilan 500 mp cu,deschidere 16 m, zona M3, posibilitate constructie p+4+5r, cut 2.5, pot-60%, zona in dezvolatare, inconstructie in jur imobile P+4/P+6, utilitati, acces rapid, variante; **130 €;** ☎0722.241.794 bogdan.ilioiu@gmail.com

50. **Brancoveanu,** Turnu Magurele, Selgros, 700 mp, d. 14 m, intravilan, teren intravilan 700 mp, utilitati, deschidere 14 m, asfalt, regim inaltime p+4+5r, CUT-2. 5, POT-60%, acces rapid bulevard, posibilitate extindere suprafata la 1.400 mp, zona rezidentiala in dezvolatare **230 €;** ☎0722.241.794 bogdan.ilioiu@gmail.com

51. **Brancoveanu,Selgros,cu** urbanism costruire si avize 506 mp, d. 24 m, intravilan, teren 506 mp, deschidere 24 ml, ideal duplex sau triplex, zona vile construita 100%, regim p+2+m sau imobil apartamente acum se afla in zona m3, inaltime p+4, pot-60%, cut 2. 5, toate utilitatile, acces rapid, **300 €;** ☎0722.241.794 bogdan.ilioiu@gmail.com

52. **Branesti,** 1000 mp, d. 43 m, intravilan, Ilfov, teren in suprafata de 1000 mp, situat la iesire din Branesti, pe partea stanga, str. Florilor (fosta Noua), exista constructie la 20-30mp, cu gaze si curent.Strada se va asfalta, cu canalizare, **27.000 €;** ☎0728.114.496/

Imobiliare vânzări TERENURI

114. **Comuna** Valea Nucarilor, jud. Tulcea, 3000 mp, vand teren, central, pret/mp, **5 €;** ☎0741.248.909

115. **Confort** City, Popesti Leordeni 3200 mp, d. 56 m, intravilan, vanzare teren, 3.200 mp in zona Confort City Popesti Leordeni, langa Cheiul Dambovita, deschidere 56 mp, cu o constructie pe acesta(casa si anexe), are curent 220-380 v, gazele in apropiere, **224.000 €;** ☎0749.199.195 ion@confortcasaimobiliare.ro

116. **Constanta,** adiacent Veterani, bazin Raja, Cumpana 5526 mp, d. 32 m, intravilan, vand teren langa bazin apa Raja si GallaBallroom, 5526 mp, acces stradal asfalt, deschidere 32 ml, cadastru, intabulare, utilitati apa, curent canalizare, ingradit, proprietar, negociabil. **79 €;** ☎0722.314.422 saxbobcat@gmail.com

117. **Corbeanca,** Ilfov, Randunelelor, 10000 mp, d. 40 m, intravilan, teren situat in Corbeanca, Ostratu, zona Paradisul Verde. Se poate vinde si 5.000 mp, cu deschidere 20 m, toate utilitatile, pret/mp, **50 €;** ☎0744.311.172

118. **Corbeanca,** Tamasi, str. Potcovarilor, 500 mp, d. 30 m, intravilan, Tamas, acces foarte facil din strada principala, 500 mp, zona de vile, utilitati, deschidere dubla, pretabil vila, padure, canalizare, scoala, strada asfaltata, se poate construi, pretul zonei, ☎0726.486.391

119. **Crevedia,** Cocani 725 mp, d. 25 m, intravilan, 20 km de Bucuresti, vand sau inchiriez 3 loturi de teren x 725 mp fiecare, construibil, vizavi de padure, asfalt, utilitati in apropiere, zona in dezvoltare, 10.000 euro/ lot .(pt vanzare) **10.000 €;** ☎0759.027.759 george_tomy@yahoo.com

120. **Crevedia,** Dambovita, 600 mp, teren ingadit, apa, curent si autorizatie de constructie, **20.000 €;** ☎0722.465.738

121. **Dacia** 311 mp, d. 10 m, intravilan, stradal, Romana, casa demolabila (P+1E), amprenta 116 m, POT=65%, urbanism S+P+4E+ etaj 5 retras, urgent. ☎0769.272.638

122. **Decebal,** vanzare teren intravilan, 344 mp, d. 19 m, intravilan, Decebal, Piata Alba Iulia adiacent spalatorie auto 5 boxe, functionala, teren 344 mp in proprietate, afacere spalatorie sau dezvoltare imobiliare, rog seriozitate. **485.000 €;** ☎0784.931.644/ 0760.978.331 teraimobiliare@yahoo.com

123. **Delta** Dunarii, Nufaru, 2926 mp, d. 107 m, intravilan, la drumul judetean, deschidere de 107 m la sos. nationala ce leaga Tulcea de Mahmudia. Se preteaza pt. 2-3 imobile (parcelat), industrial sau benzinarie avand deschiderea mare la sosea, www.finds.ro. **11.500 €;** ☎0723.842.525 www.finds.ro

124. **DN** 1, Otopeni, 5500 mp, vanzatere teren si constructie p+4, **3.000.000 €;** ☎0724.834.060

125. **Dobreni,** Giurgiu 400 mp, d. 15 m, intravilan, Vand teren in Sat Dobreni (cartier nou) drum amenajat .Teren pentru constructie Pret vechi -17euro/mp, Pret **6.000 €;** ☎0737.988.994 marius@comunaberceni.ro

126. **Dolj,** Teslui, 4 ha, arabil, 0,23 ha intravilan, la soseaua judeteana, utilitatile la poarta, pret/ha, **4.000 €;** ☎0785.535.801/ 0723.539.331

127. **Domnesti** - langa Unitatea Militara strada Fortului 1200 mp, d. 60 m, intravilan, Oferta! Teren intravilan 1200 mp, utilitati, strada 9 m latime! **39 €;** ☎0770.391.046 office@liderimob.srl

128. **Domnesti,** 540 mp, d. 25 m, intravilan, Teghes, terenul are 540 mp, suprafata utila si se afla pe soseaua Domnesti Teghes, deschiderea terenului este de 22 ml. Face parte dintr-o dezmembrare a unui teren de 7.500 mp **8.500 €;** ☎0725.500.700/ 0725.500.700 generalservice2000@gmail.com

129. **Domnesti,** strada Narciselor, 486 mp, d. 22 m, intravilan, teren intravilan, 22 metri deschidere la strada Narciselor. Utilitati: gaze naturale, curent electric si iluminat public. Zona noua. Este fix la 1 km distanta fata de bariera Domnesti de la centura, **17.500 €;** ☎0722.498.039

130. **Domnesti-teren** intravilan construibil 573 mp, d. 24 m, intravilan, teren amplasat la intrarea in localitatea Domnesti, la circa 2 Km de Prelungirea Ghencea, strada lalelelor, in spatele complexului rezidential OMNIS. Loturile in suprafata utila de 500 mp. **18.500 €;** ☎0721.630.429

131. **Dorobanti,** adiacent, teren 340 mp 340 mp, d. 16 m, intravilan, Dorobanti, Floreasca, 340 mp deschidere 16, toate utilitatile, casa demolabila, posibilitate p+2-4 etaje, intabulat, cadastru 1375 euro/ mp, **1.375 €;** ☎0743.174.433

132. **Dorobanti,** Amman, teren liber, 250 mp, d. 15 m, intravilan, terenul e situat adiacent Calea Dorobanti, la cca 50 m, liber de constructii, zona urbanistica L1a, S+P+2+M, POT=45%, CUT=1,3. Certificat de urbanism, pretabil apartamente de lux. **295.000 €;** ☎0723.633.903

133. **Dragomiresti** Deal - Ilfov, 9300 mp, intravilan, proprietar, teren de vanzare, deschidere 24,5 m, lungime - 380 m, constructii case, exclus agentii imobiliare., neg., **35 €;** ☎0741.358.340

134. **Dragomiresti,** Zurbaua 10 km Bucuresti, 400 mp, d. 25 m, intravilan, teren 400 mp pentru casa, pe str. Albastrelelor, intabulare si cadastru, pozitionat intre case, curent la teren, gaze, apa, canalizare, certificat urbanism, se poate construi imediat, proprietar. **8.500 €;** ☎0726.262.683

135. **Drumul** Sarii, 233 mp, d. 10 m, intravilan, teren cu toate utilitatile, intre vile. Detalii la telefon **150.000 €;** ☎0720.592.299

136. **Eroii** Revolutiei, City Mall (Sura Mare) 201 mp, d. 11 m, intravilan, Eroii Revolutiei, metrou, teren 201mp cu deschidere 10.75m cu casa amprenta la sol 81mp, constructie 1960, toate utilitatile gaze, canalizare, curent electric, cadastru, intabulare. **113.000 €;** ☎0722.359.898/ 0722.573.232 office@interpartes.ro

137. **Faleza** Nord, Delfinariu, Constanta 421 mp, d. 11 m, intravilan, Vand teren plus casa, 421mp, zona faleza Nord. Delfinariu, **180.000 €;** ☎0740.218.035 ancacrintea@yahoo.com

138. **Ferdinand,** 235 mp, d. 10 m, intravilan, langa Spitalul Foisorul de Foc, stradal, 235 mp, deschidere 9,30 ml, este o constructie demolabila pretul este de 800 euro/mp, negociabil, **800 €;** ☎0721.864.861/ 0766.616.365 expocardinal@yahoo.com

139. **Frumusani,** judetul Calarasi, 5000 mp, d. 20 m, intravilan, proprietar, toate actele in regula, vand teren la DN4, intrare in Frumusani (jud Calarasi), la 15 min de Buc, 5000 mp cu deschidere 20 metri. Teren cu dubla folosinta, construibil sau agricol. **35 €;** ☎0742.861.604 anca.petre@yahoo.com

140. **Fundeni,** Bucuresti, 392 mp, d. 20 m, intravilan, teren intravilan cu dubla deschidere, deschidere la sos.Fundeni 19,17 ml + 20,43 la Intrarea Coltii Morarului, toata curtea este betonata, exista utilitati: curent 380 V, apa, canalizare, **210.000 €;** ☎0724.545.953

141. **Ghencea,** Dantelei, vand teren 560 mp cu o constructie inceputa. Vand 2-3 casa la curte (mostenita) in zona baba Novac, teren 2/3 din 200 mp; ☎0799.753.442

142. **Giulesti** capat tramvai 190 mp, d. 12 m, intravilan, P+2+M terenul are toate utilitatile: gaze, apa canal, putem obtine autorizatia de construire in 35 zile, pentru intreaga suprafata 1000 mp sau 250 m pret negociabil, acceptam si rate. Ratb 11, 44, 162. **19.000 €;** ☎0721.041.393 nicandro@email.com

143. **Giulesti,** 300 mp, d. 13 m, intravilan, Teren 300 mp, deschidere 13m, Drumul Podul Dambovitei nr. 49, proprietar direct, super teren, super pret 37.000 euro **37.000 €;** ☎0732.487.777

144. **Giulesti,** Bucuresti 300 mp, d. 11 m, intravilan, Giulesti, Stadion Rapid, teren 300mp d=11ml pe strada linistita, cu utilitati, intre case, urbanism P+2, pot 45, **95.000 €;** ☎0729.158.583 nicu_imo@yahoo.com

145. **Giurgiu** Naipu, teren liber, acte la zi, 1200 mp, d. 30 m, intravilan, agentie teren la 150 de metrii fata de Drumul National Bucuresti - Alexandria si la 30 metri de lac, **15.000 €;** ☎0735.787.020 gabi@deimobile.ro

146. **Golful** Braconia, Comuna Eselnita, Judetul Mehedint 1775 mp, d. 100 m, intravilan, Suprafata totala este compusa din 2 terenuri: unul de 748mp situat deasupra drumului de acces si a terenului de la apa, unul de 1027 mp este situat la apa. **45.000 €;** ☎0734.346.194 bogdan.capota@yahoo.com@yahoo.com

147. **Iancului,** 200 mp, desc. dubla, C.U. p+2, **82.000 €;** ☎0734.974.539

148. **Icoanei,** Vasile Lascar, 679 mp, d. 8 m, intravilan, teren situat pe strada Icoanei, pretabil constructii. Urbanism: regim inaltime p+2+m, COT maxim 1.62, POT 45%. Drept de servitute pentru locatari. **259.900 €;** ☎0725.084.444/ 021.210.76.00 ancasweethome@gmail.com

149. **Ilfov,** Balotesti, 10000 mp, vand padure langa intravilanul localitatii, desc. soasea 13 m, desch. lac 60 m, pret/mp discutabil, **20 €;** ☎0730.001.771

150. **Ilfov,** Voluntari, zona Metro, 600 mp, 3 min. la DN2, utilitati in curte, cad., intab., la pretul zonei, proprietar; ☎0722.894.297

151. **Localitatea** Stefesti, jud. Prahova, 2885 mp, intravilan, vand teren la sosea, cu carte funciara; ☎0743.556.699

152. **Magurele,** 2000 mp, d. 18 m, intravilan, la pachet si separat diferite suprafate de teren la pret avantajos aveti copie titlu, proprietate si schite cadastrale, ☎0773.886.826 nistor_house@yahoo.com

153. **Magurele,** Dumitrana, 2350 mp, d. 25 m, intravilan, situat la 9 km de Cora Alexandriei, intravilan, stradal, toate utilitatile, cadastru, intabulare, 25 euro/mp. **25 €;** ☎0769.805.758

154. **Magurele,** Ilfov 1830 mp, d. 27 m, intravilan, Teren Magurele, Ilfov strada George Calinescu, intre vile. Excelent pentru persoane fizice si dezvoltatori pentru constructie locuinta, Ansamblu rezidential, duplex, case insiruite. Utilitati- da, **120.000 €;** ☎0786.384.222 claudica35@gmail.com

155. **Magurele,** judet Ilfov, langa pasarela 2571 mp, d. 25 m, intravilan, 2 terenuri intravilane, 1.396 mp deschidere 12,5 m si 2.571 mp deschidere 25 m, utilitati, documentatie complete. Pret convenabil; ☎0733.924.960

156. **Martha** Bibescu, 800 mp, d. 20 m, intravilan, teren rezidential, str. Astronomului 11, ingradit, amplasat intre case, la 200 m de padure, strada asfaltata, are toate utilitatile, **75.000 €;** ☎0723.500.717

157. **Mihai** Eminescu cartier, teren 414 mp, 414 mp, d. 14 m, intravilan, Bragadiru Residence Exclusiv va propune spre vanzare teren in suprafata de 414 mp, situat in Bragadiru, cu deschidere de 14 ml, stradal, cu toate utilitatile **31.500 €;** ☎0730.668.987 office@bragadiruresidenceexclusiv.ro

158. **Mihailesti,** 26000 mp, d. 20 m, intravilan, loturi locuinte in Popesti-Mihailesti. Pret incepand de la 5000 eur/lot. **5.000 €;** ☎0773.828.566

159. **Militari** 298 mp, d. 26 m, intravilan, Militari casa batraneasca 150 m de Bdl Uverturi zona linistita ideal pentru o locuinta de familie 298 mp deschidere 26 ml, se poate construi maxim 140 mp cu regim maxim de inaltime p+2+mansarda, utilita. **90.000 €;** ☎0723.130.244

160. **Militari** Autostrada A1 vanzare teren industrial 33037 mp, d. 300 m, intravilan, parcul Logistic P3, teren industrial cu urbanism de actualitate, 33037mp. pozitie foarte buna din Autostrada A1 (zona depozitelor) curent, apa, canalizare; **825.000 €;** ☎0732.940.972 florikiss57@yahoo.com

161. **Militari** Pacii, 5 minute de Metrou Pacii 2000 mp, d. 50 m, intravilan, Teren 2000 mp + proiect(2S+P+8+9R), Militari pacii, proiect inceput, cu autorizatie obtinuta, 90 apartamente, 3 spatii comerciale, 102 locuri de parcare subterane, pozitie excelenta, cu vad comercial. **1.600.000 €;** ☎0742.400.300

162. **Militari,** 298 mp, d. 26 m, intravilan, casa batraneasca, 150 m de Bd. Uverturii, zona linistita, ideal pentru o locuinta de familie 298 mp, deschidere 26 m, se poate construi maxim 140 mp cu regim maxim de inaltime P+2+mansarda, utilitati, **90.000 €;** ☎0723.130.244

163. **Militari,** Dezrobirii, 300 mp, d. 10 m, intravilan, teren 300 m, deschidere 10 m. Urbanism P+4. Pe teren se afla edificata o constructie demolabila tip P, bransata la toate utilitatile, gard. Asfalt, iluminat stradal. **130.000 €;** ☎0732.343.771

164. **Militari,** Lacul Morii 328 mp, d. 10 m, intravilan, teren 328 mp, d=10,urbanism p+2+m, regim inaltime 5m, pot 35%, cut 1,25, toate facilitatile, gaze, apa, canalizare, curent electric 220v-380v, strada asfaltata, ideal vila sau bloc, pret 250 euro/mp-negociabil, comision 3%. **82.000 €;** ☎0731.144.153/ 021.231.23.18

165. **Militari,** Lacul Morii 4000 mp, d. 40 m, intravilan, Vanzare teren, super oferta, proiect rezidential **1.000.000 €;** ☎0747.659.089/ 0733.788.994 kristiana_petre@yahoo.com

166. **Militari,** Pacii teren proiect apartamente, sect 6 4000 mp, d. 49 m, intravilan, oportunitate investitie, posibilitate proiect locuinte p+2+m, 75 apartamente, toate utilitatile, cut 1,9; pot 45%. Aproape de Ratb, metrou, magazine. Acte la zi. Pret 135 euro/mp. **130 €;** ☎0749.115.511/ 0745.005.500 ecap.office@gmail.com

167. **Moara** Vlasiei, la 16 km de Bucuresti, 1127 mp, d. 60 m, cu casa batraneasca, 2 parcele, 36 m pe langa padure si 26 m pe soseaua principala, cu toate utilitatile, **24 €;** ☎0745.779.715

168. **Moara** Vlasiei, la 16 km de Bucuresti, 1840 mp, d. 38 m, teren cu posibilitati dezmembrare, 2 parcele, zona vile, cu casa pe plan cadastral, **15 €;** ☎0745.779.715

169. **Mogosoaia,** parcela 900 mp si 600 mp, situat intre apa si padure, pret/mp, **50 €;** ☎0720.365.751

170. **Mogosoaia,** 2500 mp, d. 60 m, intravilan, vanzare teren construibil Mogosoaia str Marta Bibescu vis avis de padure, langa vile noi construite cu utilitati, gaze si curent, canalizare; **70 €;** ☎0729.158.583 nicu_imo@yahoo.com

171. **Nicolae** Grigorescu, str. Marului 1866 mp, d. 17 m, intravilan, teren 1866 mp, dubla deschidere, 17 ml str. Marului si 17 la str. Malva. Zona L1c P+2ET+M. Gaze si curent la ambele strazi. **150 €;** ☎0722.511.217/ 0762.628.915 office@cbs-imob.ro ,uigimob@yahoo.com

172. **Nicolae** Grigorescu, str. Marului, 1350 mp, d. 12 m, intravilan, Nicolae Grigorescu, str. Marului, teren 1.350 mp/dubla desschidere 12 ml str. Marului si 12 ml la str. Malva. Gaze, curent la ambele strazi. Zona L1c, POT 45, CUT 1,2, **105 €;** ☎0722.511.217/ 0762.628.915 office@cbs-imob.ro ,uigimob@yahoo.com

173. **Oltenita** 2400 mp, d. 10 m, extravilan, teren la sosea DN4, la 56 km de Bucuresti si la 2 km de Oras, langa popas. Acces la gaze, curent electric, put construit pe teren. Ideal investitie casa, depozit, hale, ferma. Toate actele gata, **6.000 €;** ☎0773.757.918

174. **Otopeni** 6740 mp, d. 32 m, intravilan, Otopeni -str.Libertatii, teren 6740 mp /d-=32 ml(29 ml+3 ml cota la drum acces pentru partea din spate). Strada asfaltata utilitati. Pretabil rezidential. **100 €;** ☎0722.511.217/ 0762.628.915 office@cbs-imob.ro ,uigimob@yahoo.com

175. **Otopeni,** 15900 mp, d. 26 m, intravilan, Otopeni, DJ100, drumul spre Tunari, teren intravilan in suprafata de 15.900 mp, deschidere 26 metri la DJ100. Pe teren sunt situate 9 blocuri in curs de edificare. Pretul este 83 euro/mp + TVA. **1.304.925 €;** ☎0731.602.907/ 0755.680.215 ionut.imobiliare2011@gmail.com

176. **Otopeni, DN 16.9, intravilan, la 300 ml distanta DN, zona geriatrie, drum propriu 3000 mp, 100 e/mp . 100 €;** ☎0742.550.673

177. **Otopeni,** zona de case 721 mp, d. 22 m, intravilan, vand teren intravilan Otopeni, strada 1 Mai, este situat in zona de case. Terenul are in total 721.45 mp, compus din 584mp teren si 137.45 cota indiviza de drum acces. Gaze, curent, internet/tv. **70.000 €;** ☎0723.345.902 catalinasuteu@yahoo.es

178. **Ovidiu,** judetul Constanta. Proprietar vand teren 50000 mp, d. 63 m, extravilan, ferma 50.000 mp, in localitatea Ovidiu, jud. Constanta, cadastru, intabulare, certificat urbanism. Se poate vinde si parcelat. Ofer comision avantajos. Pret /mp. Tel. Constanta 0341.117.344; **30 €;** ☎021.682.32.30/ 031.425.92.77/ 0799.161.098

179. **Ozana,** 1000 mp, d. 18 m, intravilan, vand teren 1000 m2 deschidere 18ml, in Bucuresti sector 3, Ozana, Aleea Mizil (in spate la reprezentanta Opel). **199.000 €;** ☎0753.767.676 ovidiu2311@yahoo.com

180. **Pantelimon,** 250 mp, d. 14 m, intravilan, Ferma, zona noua, 5 minute maxi-taxi, gaze, curent, canalizare, merita vazut, **45 €;** ☎0753.075.109

181. **Pantelimon,** Cernica biserica noua, 700 mp, d. 32 m, intravilan, Intrarea Mierlei se intra din George Tarnea 700 mp, D 32 m, POT 35 %, PUZ, posibilitati gaze, electricitate. Certificat urbanism, cadastru, intabulare, P+1, 40 euro/mp, **38 €;** ☎0721.275.684

182. **Pantelimon,** vizavi Gara Pasarea, 55700 mp, d. 167 m, langa padure, neg., **11 €;** ☎0734.077.094

183. **Parcul** Carol 326 mp, d. 10 m, intravilan, teren de vanzare in suprafata de 326 mp, deschidere 10ml, toate utilitatile, situat intre sos. Viilor si parcul Carol, ideal rezidenta **165.000 €;** ☎0732.940.970 florinalecu.tentant@yahoo.com

184. **Petre** Ispirescu, 1400 mp, d. 19 m, intravilan, teren cu urbanism construire, Petre Ispirescu, 1400 mp, 280 eur pe mp, deschidere 19 la Petre Ispirescu si 27 la Str. Craisoarei, contact: ☎0757.921.657

185. **Petre** Ispirescu, teren 1410 mp, stradal 1410 mp, d. 29 m, intravilan, Teren 1410 mp Petre Ispirescu, stradal, cu certificat de urbanism. ☎0744.372.439 nistor_house@yahoo.com

186. **Piata** Muncii, strada Tarancutei, 240 mp, d. 30 m, intravilan, deschidere o latura 30 m x 8 m (fata) si alta 20 m x 8 m (spate). Curent electric existent pe teren, apa, gaze, liber de constructie, detin certificat urbanism pud aprobat si certificat urbanism puz. **160.000 €;** ☎0728.141.414

187. **Piata** Victoriei, teren intravilan 270 mp, d. 25 m, intravilan, Piata Victoriei, Primaria Banu Manta, str. Valea Merilor, teren intravilan cu pud executat pentru S+P+M., CUT-1, 64, POT-57% parcare subterana 5 auto+2 suprateran urgent, rog seriozitate, nedisc., **215.000 €;** ☎0784.931.644/ 0761.255.433 teraimobiliare@yahoo.com

188. **Ploiesti** 5495 mp, d. 53 m, intravilan, de vanzare teren, strada Barcanesti nr 107, Ploiesti.Suprafata 5.495 mp, bransat la utilitati, **750.000 €;** ☎+40726704076 justina.petroias@lmfacility.ro

189. **Pod** Fetesti 40000 mp, d. 50 m, extravilan, vand teren agricol (extravilan)in zona Fetesti pod.pe sensul bucuresti constanta la 300 m este bratul Borcea Dunare. Terenul este foarte fertil nu este dat in arend? are impozitul la Zi. pretul/mp, neg., **7 €;** ☎0724.714.151 ionutdeaconu31@gmail.com

190. **Policilor,** sector 3, str. Gura Putnei, 740 mp, d. 22 m, intravilan, 740 mp, d=24ml la strada asfaltata, canal si curent terenul se afla in zona M 3 CU POT Maxim 60% CUT 2,5 cu regim S+P+2+3-4, zona in plina dezvoltare **135.000 €;** ☎0729.158.583 nicu_imob@yahoo.com

191. **Popesti** Leordeni, 16703 mp, d. 121 m, intravilan, Popesti Leordeni, s 16703 mp compus din 3 loturi, lotul 1 s 7463 mp, deschidere 1 54 m, lotul 2 s 5950 mp, deschidere 2, 69, 25 m, lotul 3, s 3290 mp, deschidere 3, 38 m, toate utilitatile, **60 €;** ☎0723.224.223/ 0749.239.555 nissa200510@gmail.com

192. **Popesti** Leordeni, centura, 1330 mp, d. 17 m, intravilan, asfaltat, imprejmuit cu gard beton, bransat la utiliati, stradal, regim inaltime p+2, proprietar **85 €;** ☎0729.737.619

193. **Popesti** Leordeni, deschidere dubla, vedere Splai 5000 mp, d. 38 m, intravilan, teren generos cu dubla deschidere (38 m) si vedere superba asupra Splaiului Unirii. Case construite in vecinatate, acces facil si utilitati in apropiere. **244.000 €;** ☎0744.349.967 office@erre.ro

194. **Popesti** Leordeni, str. Astrelor adiacent Dr.Fermei 1307 mp, d. 21 m, intravilan, proprietar vand teren intravilan 1307 mp, certif. urbanism construire p+2 (cu posib. supraetajare cu 20% din supraf. desf. de 1427 mp), 2 corpuri-26 apartamente (+4 apart. dupa supraetajare), pret 250 eur/mp; **250 €;** ☎0768.397.773/ 0724.396.201 mariuss_n@yahoo.com

195. **Popesti** Leordeni, str. Drumul Fermei, Amurgului, 4800 mp, d. 20 m, intravilan, total teren 4800 mp sau loturi individuale intre 250 si 1000 mp. in imediata apropiere IMGB si metrou Dimitrie Leonida, P.O.T 50%, C.U.T. 1,5. Deschidere stradala la Drumul Fermei, **250 €;** ☎0784.040.177

196. **Popesti** Leordeni, teren industrial, hale, depozite 2500 mp, d. 40 m, intravilan, situat in incinta Danubiana,terenul se vinde in suprafete de minim 2500 mp si pana la suprafata totala de 60000 mp,are acces la drumul betonat din incinta Danubiana.Toate utilitatile sunt in incinta, **125.000 €;** ☎0744.349.967 office@erre.ro

197. **Popesti** Leordeni, teren zona centrala, 420 mp, 420 mp, d. 20 m, intravilan, terenul se afla in zona centrala a orasului Popesti Leordeni. Dispune de toate utilitatile trase. Pe teren se afla o constructie, numai parter. Deschidere 20 ml; **79.500 €;** ☎0764.180.052/ 0768.397.773 office@nemarimobiliare.ro

198. **Prelungirea** Ghencea, 600 mp, d. 20 m, intravilan, vand teren in Prelungirea Ghencea, cca 600 mp, zona rezidentiala cu un mare potential de dezvoltare. Colaborez cu agentii imobiliare sau dezvoltatori imobiliari. Accept si variante serioase; 90.000 e neg. ☎0769.512.752 Saira_iman_84@yahoo.com

199. **Prelungirea** Ghencea, Ghidiceni, 404 mp, d. 18 m, intravilan, teren intravilan, suprafata 404 mp, deschidere 18 m, utilitati: apa, curent, gaze, **26.000 €;** ☎ bbadrian@gmail.com

200. **Rahova,** Teius, 710 mp, intravilan, sector 5, strada Teius (24,5 m), str. Santana (aprox. 30 m), pret/mp, **60 €;** ☎0744.754.608

201. **Republica,** 23 August, Industriilor 250 mp, d. 12 m, intravilan, teren cu suprafata generoasa pentru constructii sau investitii, zona Republica pe sos. Industriilor, merita vazut deschidere de 12 metri liniari, certificat de urbanism, negociabil, tel. **45.000 €;** ☎0722.419.749/ 0749.289.344/ 0765.996.963 stoiangeorge1983@yahoo.co.uk

202. **Rosu,** Chiajna, teren construibil 720 mp, d. 33 m, intravilan, **100.000 €;** ☎0728.220.234 marinel.apostu@activimob.ro

203. **Sabareni,** planul doi, proprietar, 1400 mp, d. 40 m, intravilan, langa vile, curent electric, gaze in apropiere, cu deschidere pe 2 laturi, urgent **10.000 €;** ☎0773.886.826 nistor_house@yahoo.com

204. **SAFTICA,** 5000 mp, d. 30 m, extravilan, DN1, teren la iesirea din Saftica, proprietar; ☎0744.303.407

205. **Saftica,** 13200 mp, d. 550 m, intravilan, teren intravilan, acces din str. Lahovari, adancime 25 ml, ideal investitie, dezvoltare, lotizare. Terenul este in vecinatatea unui cartier nou de vile, usor acces. din DN 1, cat si dinspre Balotesti. **25 €;** ☎0744.505.999 alexandru@k-imobiliare.ro

206. **Salajan,** Grigorescu, 10min.metrou si parc,statuie, 460 mp, d. 14 m, intravilan, 1.3KM distanta de bd.Camil Ressu, zona in plina dezvoltare, 600m de asfalt, liniste, verdeata, posibilitate P+2+M, merita vazut, acte la zi,347MP UTILI,acc si schimburi,plata in rate, usor neg,rog seriozitate **57.000 €;** ☎0764.841.843/ 0740.687.595

207. **Sat** Naipu, jud. Giurgiu, 1500 mp, d. 18 m, intravilan, teren pozitionat in centrul satului, este plat si minunat pentru a construi o casa, cu o livada si gradina, **14.000 €;** ☎0768.323.503 Leonard_badea@yahoo.ro

208. **Sat** Rosu , jud. Ilfov, 1850 mp, d. 23 m, intravilan, proprietar, drept, pe malul apei, langa padure, la strada, strada asfaltata, toate utilitatile la poarta (gaze, canalizare, apa, electricitate) **135 €;** ☎0724.900.757 ediz@violetas.ro

209. **Sector** 1, Bucuresti 3000 mp, d. 50 m, intravilan, de vanzare/inchiriere. Terenul este amplasat intr-o zona principala. Ce leaga mai multe artere.(se poate inchiria pentru Mega Image, Kaufland, Profi, spalatorie auto etc) **500.000 €;** ☎0765.929.485 Cbf.dani@yahoo.ro

210. **Sector** 1, zona la stejari, Bucuresti, 750 mp, d. 32 m, intravilan, suprafete de teren intravilan cu toate utilitatile ☎0773.886.826 nistor_house@yahoo.com

211. **Sector** 2, langa Scoala 145, 119 mp, vand teren cu PUD, apa, canalizare + lumina pe teren si gaze la poarta. Sau schimb cu apartament, **50.000 €;** ☎0787.809.998

212. **Sector** 2, zona Mosilor, Ferdinand, 239 mp, d. 3 m, intravilan, teren in suprafata totala de 239 mp + casa in suprafata de 49 mp. Terenul este pretabil pentru o constructie noua, cu demolarea sau extinderea construc?iei existente. **900 €;** ☎0748.140.967 madalina.seuleanu@gmail.com

213. **Sector** 4 4000 mp, d. 150 m, intravilan, Vand teren in suprafata de 4.000 mp, situat pe strada Drumul Dealului Caselor nr. 217-221, Berceni, Bucuresti, Ã®n spatele pietei de gross, perpedicular pe terenul S.C. Vulcan S.A. pret 20 euro/ mp. **20 €;** ☎0722.906.111 pana_george85@yahoo.com

214. **Sector** 4, 904 mp, d. 32 m, intravilan, teren intravilan Str. Postalionului, Drumul Binelui, 904 mp, deschidere 32 mp, ideal constructie rezidentiala, toate utilitatile la drum, proprietar,cadastru, intabulare, urbanism la zi, **180 €;** ☎0731.592.348/ 0731.592.348 simiondann@yahoo.com

215. **Sector** 4-5 Bucuresti, vand terenuri; 150 Ha arabil jud. Giurgiu, teren sector 5, 2.500 mp, d. 17 m, 70 Euro/mp; 1.000 mp, d. dubla N.D. Cocea 12 d lungime 26, 45.000 Euro disc., ☎0773.393.635

216. **Silistea,** Snagovului, vanzare teren intravilan, 700 mp, d. 18 m, intravilan, Ilfov, Silistea, Snagovului, teren intravilan 700 mp d-18 ml, cf toate facilitatile la poarta, disponibil imediat, rog maxima seriozitate, **19.500 €;** ☎0763.863.822/ 0720.533.650 teraimobiliare@yahoo.com

217. **Sisesti** Bucurest 440 mp, d. 18 m, intravilan, teren pt residenta 440mp d=18ml la strada cu toate utilitatile pretabil vila sau p+2 aproape de transport si bulevard langa constructii noi **118.000 €;** ☎0729.158.583 nicu_imo@yahoo.com

218. **Sisesti,** Baneasa, Bucuresti 3211 mp, d. 26 m, intravilan, Proprietar vand teren 3211 mp in Sisesti, Baneasa, Bucuresti. **250 €;** ☎0744.657.468 razvantanase52@yahoo.com

219. **Snagov** 1700 mp, intravilan, Snagov sat vand teren intravilan intre vile 1700 mp, 40E/mp, are apa, canalizare, electricitate, gaze, strada asfaltata. Pret negociabil. **40 €;** ☎0724.735.260

220. **Snagov** 998 mp, d. 16 m, intravilan, Va oferim spre vanzare teren intravilan in suprafata de 998mp cu o deschidere de 16ml, si o adancime de 62ml.Terenul se afla langa Complex Astoria si are toate utilitatile, gaz, lumina. **75.000 €;** ☎0761.086.217/ 0733.154.800 baraceanu.daniela@yahoo.com

221. **Snagov** - Ghermanesti, Ilfov, 1500 mp, central, toate utilitatile, gard, disc., **35.000 €;** ☎0727.403.115

222. **Snagov,** 750 mp, d. 28 m, intravilan, gard in gard cu Palatul Snagov, particular, teren cu 28 m. deschidere lac,mal betonat, vedere superba spre insula cu manastirea Vlad Tepes, urbanism pentru P+2+M, ponton, utilitati, parcelabil. Disc.. **99.000 €;** ☎0724.848.389 editura.regis@yahoo.com

223. **Snagov, Ghermanesti, str. Carei, 1500 mp, intravilan, vand teren cu utilitati, 16 €; ☎0723.486.299**

224. **Snagov, Ghermanesti, str. Carei, 1500 mp, intravilan, vand teren cu utilitati, 16 €; ☎0723.486.299**

225. **Snagov,** Sat Ciofliceni, Sos. Ciofliceni, 3738 mp, d. 30 m, intravilan, vand teren intravilan, se pot face constructii. S+p+e+m. ☎0762.957.588

226. **Snagov,** Silistea Snagovului, 1100 mp, d. 29 m, intravilan, teren intravilan, 1.100 mp, utilitati: apa, gaz, curent, fosa septica, livada (ciresi, visini, gutui, peri si pruni). Pe teren exista o casa de 3 camere in suprafata de 84 mp + garaj, toate actele **35.300 €;** ☎0723.334.024 bbadrian@gmail.com

227. **Sos.** Giurgiului, Sector 5, 185 mp, d. 8 m, intravilan, vand teren in suprafata de 185 mp, intravilan, zona sos. Giurgiului, intre statia Bacovia si statia P-ta Progresu. Acces facil catre scoala, gradinita, piata, statie STB, 323, metrou etc. **74.000 €;** ☎0733.401.347 maslaev.work@gmail.com

228. **Soseaua** Alexandriei, Cora, 450 mp, d. 14 m, intravilan, teren intravilan toate utilitatile, **32.500 €;** ☎0768.935.619/ 0763.051.387

229. **Soseaua** Alexandriei, teren intravilan 5600 mp, d. 56 m, intravilan, Soseaua Alexandriei 5600 mp, d-56, la Haliu colt cu Smardan cf, urbanism, PUZ in desfasurare propus 3 blocurii p+6 etaje, 12000 mp construit, numai vanzare 235 e/ mp, comision 3%, ferm exclusivitate, rog serioZitate. **1.295.000 €;** ☎0784.931.644/ 0722.560.930 teraimobiliare@yahoo.com

230. **Soseaua** Fundeni, 7000 mp, d. 70 m, intravilan, 7000 mp, 200 ha Timisoara, 50 ha Snagov DN, 6 Ha Mihail Kogalniceanu aeroport Baza Nato Constanta, obiecte de arta, monede, timbre, carti. ☎0754.455.007

231. **Soseaua** Giurgiului, strada Anghel Moldoveanu 737 mp, d. 12 m, intravilan, nr 66, vand teren intravilan, 737 m2 cu deschidere 11,16, situat in sector 4, zona soseaua Giurgiului, str. anghel moldoveanu, nr 66; **200 €;** ☎0761.624.626/ 0757.309.162 goantaovidiuulian@yahoo.com

232. **Soseaua** Odaii, 14000 mp, d. 92 m, intravilan, Otopeni Phoenicia Express Hotel, teren 14000 mp (parcelat 10000 mp si 4000 mp), deschidere centura, 92 ml deschiderea totala, utilitati in zona, pretabil hale, blocuri, orice activitate, toate actele, urbanism. **75 €;** ☎0731.603.068 mirela.schindea@gmail.com

233. **Soseaua** Oltenitei, intrare Popesti Leordeni, Lidl 12500 mp, d. 90 m, intravilan, soseaua Oltenitei, intrare Popesti Leordeni, Lidl. Teren intravilan 12.500 mp, desch, stradala 90 ml, lungime 140 ml, pretul 280 euro/mp, urbanism UTR 3, utilitati la poarta, liber fara constructii, cad,intab, **280 €;** ☎0770.510.891

234. **Splaiul** Unirii, negociabil 3700 mp, d. 23 m, intravilan, Vand teren intravilan, deschidere stradala 23, 3.700 mp, statie mijloc de transport in fata terenului, canalizare, curent, pretabil service, dezmembrari, hala, salon evenimente. Pret 28 e/ mp, acte ok. **28 €;** ☎0787.859.952/ 0753.014.509

235. **Splaiul** Unirii, teren 4200mp 4200 mp, d. 16 m, intravilan, super oferta, stradal, teren in suprafata de 4200mp, ideal show room, spatii servicii, salon evenimente, depozite, cadastru, intabulare, pret 25Euro/mp; **25 €;** ☎0763.836.939/ 0731.169.114 realestate.sedmag@gmail.com

236. **Stefanestii** de Jos 600 mp, d. 16 m, intravilan, teren in Stefanestii de Jos, langa primarie, suprafata totala 600 mp, deschidere 16 ml, intravilan, constructii noi in zona. Terenul beneficiaza de apa, curent, canalizare, gaz; **30.000 €;** ☎0740.191.920/ 0721.268.107 adriananistorr@yahoo.com

237. **Strada** Padina 2000 mp, d. 24 m, intravilan, teren direct proprietar, strada Padina langa Padurea Baneasa, Scoala de Politie ☎0744.372.439/ 0773.886.826

238. **Straulesti** Bucuresti 550 mp, d. 14 m, intravilan, Teren stradal 550 mp d=14ml, terenul dispune de toate utilitatile si un urbanism de S+P+4, la 5 minute de

Imobiliare vânzări SPAŢII COMERCIALE, INDUSTRIALE

Spaţii comerciale, industriale

1. **11 Iunie,** Regina Maria, statie tramvai 32, autobuz 117, magazin 39 mp, sala vanzare+depozit subsol, aer cond., sist. alarma, stradal, ☎0728.777.939/ 0731.740.515/ 0766.762.671

2. **Ap?r?torii** Patriei , sector4 Bucuresti S.U. 39 mp, sp. comercial, VÂÂnd spa?iu comercial cu v?d foarte bun situat in Aparatorii Patriei pe strada Drumul Cretestilor la parterul unui bloc nou construit in 2016, 39mp utili.Pre?ul este de 41000Â ! Tel 0768767575 **41.000 €;** ☎0768.767.575/ 0766.868.989

3. **Aparatorii** Patriei , sector 4 Bucuresti S.U. 39 mp, sp. comercial, VÂÂnd spa?iu comercial cu vad foarte bun situat in Aparatorii Patriei pe strada Drumul Cretestilor la parterul unui bloc nou construit in 2016, 39mp utili.Pretul este de 41000 euro. **41.000 €;** ☎0768.767.575/ 0766.868.989

4. **Basarabia,** Diham S.U. 28 mp, sp. comercial, Spatiu comercial in Complexul Diham, suprafata 28 mp, vitrina 4ml, terenul de sub constructie in proprietate (31 mp). Acces rapid: Costin Georgian, Muncii, Titan. **55.000 €;** ☎0723.840.830 costin@evogrup.ro

5. **Basarabia,** Republica S.U. 2270 mp, spatiu birouri, spatiu de birouri situat la etajele 2 si 3 ale unei cladiri din Bd. Basarabia, cu o suprafata de 2270 mp si teren 1300 mp, imobilul se afla in stare buna nu necesita investitii majore, **650.000 €;** ☎0721.268.107/ 0740.191.920 adrianaministorr@yahoo.com

6. **Brancoveanu, langa metrou, S.U. 1250 mp, spatiu birouri, imobil P+4, supraf. totala = 1250 mp, 225 mp/ nivel, vad comercial; ☎0733.216.738**

7. **Bucuresti** S.U. 550 mp, sp. comercial, 8 camere spatiu comercial la parter cu terasa lift compus din s+p +4 etaje curent trifazic an constructie 2016 suprafata construita 700 mp desfasurat util 550 mp teren suprafete totala 280 mp **450.000 €;** ☎0773.886.826/ 0744.372.439 nistor_house@yahoo.com

8. **Bucuresti,** S.U. 224 mp, proprietar vand spatiu comercial in P+1 cu vad extraordinar, inchiriat pe termen lung unei companii serioase, 125 mp parter + 31 mp subsol + 68 mp pod. **500.000 €;** ☎0799.883.966

9. **Calea** Mosilor, intersectie St. cel Mare, Bucuresti S.U. 120 mp, sp. comercial, proprietar, vand spatiu comercial stradal in rond in intersectia Calea Mosilor cu St cel Mare, 146 mp constr, vitrina 9 m, cu posib. terasa, are si aces secundar, racord la apa separat de bloc, liber **649.000 €;** ☎0724.370.654 anamariagotzinger@yahoo.com

10. **Calea** Rahovei, stradal, S.U. 1800 mp, spatiu birouri, in apropiere de piata Unirii calea Rahovei, parter spatiu comercial si restaurant la etajele 1, 2, 3 si 4 cladire de birouri construita 2004, inchiriata 100 % aduce un venit de 13.000 euro pe luna, **1.500.000 €;** ☎0773.886.826 nistor_house@yahoo.com

11. **Calea** Victoriei, Novotel, S.U. 243 mp, sp. comercial, spatiu comercial, parter+mezanin/P+6E, 243 mp utili, vitrina 20 ml, inaltime- 7 m, fatada integral din sticla ambele nivele, zona trafic intens, 100 locuri capacitate la mese, 4 toalete (3+1) **750.000 €;** ☎0724.299.311 mariuseurobest@gmail.com

12. **Calea** Victoriei, vis-a-vis de Radisson, S.U. 179 mp, sp. comercial, vanzare spatiu comercial ultracentral complet functional si reamenajat recent cu multiple posibilitati de utilizare. Spatiul este complet utilat si reamenajat recent ca si bar/club privat. **530.000 €;** ☎0722.825.860 management@pepe.ro

13. **Central,** restaurant S.U. 500 mp, sp. comercial, prop. pers. cu brand din 2002, utilat cu lifturi si aparatura necesara, 2 terase, interior lux, s+p+e+mansarda potrivita pt. birouri, mese de joc, dormitoare, teren 265 mp. Are clientela veche si selecta, **590.000 €;** ☎0728.640.901

14. **Centrul** istoric S.U. 300 mp, sp. comercial, Proprietar vand club 300 mp construiti , in cladirea Hanului cu Tei. Str. Blanari nr 5. Cladire fara bulina rosie. **400.000 €;** ☎0766.299.181 s.mihaela46@yahoo.com

15. **Centrul** istoric S.U. 300 mp, sp. comercial, Proprietar vand club 300 mp construiti , in cladirea Hanului cu Tei. Str. Blanari nr 5. Cladire fara bulina rosie. **400.000 €;** ☎0766.299.181 s.mihaela46@yahoo.com

16. **Colentina,** str. Gherghitei, S.U. 800 mp, spatiu birouri, viitoarea iesire la autostrada A3 Bucuresti, cladire S+P+2, 800 mp construiti, constructie 2010, fundatie pt. o alta hala 75 mp, teren total 2.000 mp, deschidere 22 m, pret neg. **900.000 €;** ☎0751.053.625/ 0751.053.622 sigmaserviceimob@yahoo.com

17. **Complex** 23 August, str. Rosu Nicolae 24, S.U. 384 mp, sp. comercial, Dederman Pantelimon, langa piata, ideal sala productie, aerobic, fitness, cinema, gradinita, catering, sala evenimente, magazin, rezidential, birouri, etc. **197.000 €;** ☎0766.667.017 ciboalm@gmail.com

18. **Dr.** Taberei, Bd-ul Timisoarei, Plaza stradal teren S.U. 175 mp, sp. comercial, 320 mp, p+et., bar, 2 magazine, oficiu, depozit, magazie, gr. sanitare, deschidere dubla fiecare de 16 ml, centrala termica, gaze, curent electric 220-380 V, la et. apartament cu living, 2 gr. sanitare **248.000 €;** ☎0727.745.806/ 0763.698.327

19. **Dr.** Taberei, Sc. Sfantul Andrei S.U. 17 mp, sp. depozitare, Garaj in bloc, suprafata 17,5 m.p., toate utilitatile. Pretabil si ca spatiu comercial. Toate actele la zi. **15.000 €;** ☎0722.558.070 topimobiliare@yahoo.com

20. **Dristor,** S.U. 33 mp, sp. comercial, garsoniera parter, spatiu comercial, intrare din strada conform cadastrului, inchiriat croitorie, se preda cu chirias sau libera. Suprafata 33 mp, toate utilitatile, 2 min de metrou Dristor; ideal investitie. **52.000 €;** ☎0765.942.499 dragos.popescu@fpcimobiliare.ro

21. **Dristor,** Kaufland, proprietar, S.U. 50 mp, vand spatiu comercial, parter, pret foarte convenabil; ☎0722.260.512

22. **Drumul** Taberei, Prelungirea Ghencea, S.U. 114 mp, sp. comercial, vand spatiu comercial 114mp util, pretabil birouri, cabinet medical. Grup sanitar, spatiu bucatarie, centrala, mobilat modern birouri, spatiu de depozitare cu acces separat, centrala termica, parcare. **160.000 €;** ☎0728.941.609 tdota2917@gmail.com

23. **Eminescu,** S.U. 3000 mp, spatiu birouri, Piata Romana, Eminescu, Vasile Lascar, s+p+5, 75 cam, parcare subterana 30 masini, lift, constructie 1995, pretabil butique hotel,office, stare foarte buna, rog maxima seriozitate, pret cu tva inclus. **2.500.000 €;** ☎0722.560.930/ 0763.863.822 teraimobiliare@yahoo.com

24. **Eminescu,** Dacia S.U. 45 mp, sp. comercial, spatiu comercial din destinatie, stradal, 2 camere - parter si subsol, spatiu depozitare, grup sanitar propriu, parter 23,63 mp, subsol 20.74 mp, vitrina, ideal investitie **42.000 €;** ☎0725.084.444/ 021.210.76.00 ancasweethome@gmail.com

25. **Giurgiului-Progresu,** stradal Toporasi, S.U. 130 mp, sp. comercial, spatiu 158 mp, spatiu pretabil restaurant, catering, pizzerie, dotat complet, mobilat, inclusiv mese, program gestiune, monitorizare, echipamente profesionale, vitrina calda-rece, etc, comision zero, oferta reala, seriozitate; **185.000 €;** ☎0764.841.843/ 0740.687.595

26. **Grivita** Podul Grant Turda, S.U. 430 mp, spatiu birouri, cladire construita pentru sediu firma, birouri-productie, d+p+1+2, amplasata retras, intr-o zona linistita, Strada Manastirea Putna nr.16, particular, **400.000 €;** ☎0731.461.711

27. **Loc** de joaca pentru copii, zona Militari Residence S.U. 152 mp, sp. comercial, se afla intr-un imobil de P+4, constructie an 2016.Nu necesita investitie suplimentara, se vinde complet amenajat, cu toate dotarile, site + facebook, clientela formata, genereaza venituri. **170.000 €;** ☎0720.822.960 office@rezidential-orhideelor2.ro

28. **Militari** Residence, Rezervelor, Apeductului, S.U. 1068 mp, spatiu birouri, hala/ laborator de cercetare si dezv. Biotehnologica pt producerea de reactivi de laborator, dotata cu birouri, sistem de ventilatie, camera curata conform GMP, S teren=1800 mp, 2015, D=dubla, str. metalica **1.250.000 €;** ☎0721.662.943 conceptavivgroup@yahoo.com

29. **Militari,** S.U. 37 mp, sp. comercial, inchiriez/vand spatiu comercial suprafata 37 mp liber grup sanitar, aer conditionat. Zona Militari, Piata Veteranior, parter bloc, pretul este telefonic. **100 €;** ☎0720.535.535

30. **Moreni,** Dambovita, langa primarie S.U. 62 mp, spatiu birouri, vand sp. birouri ap. in Moreni-Dambovita, central langa primarie, stradal, 2 camere, curte interioara, parter de bloc cu 1 et, vedere mixta, boxa 11 mp, centrala, temopan, usa metalica, parchet, mobilat, parcare. **25.000 €;** ☎0765.394.915/ 0765.065.882

31. **Nerva** Traian - stradal spatiu comercial S.U. 74 mp, sp. comercial, spatiu comercial situat stradal pe Bd. Nerva Traian, la parterul unui bloc cu 8 nivele, cu o suprafata de 73.67mp si este compartimentat in doua incaperi, una la strada, iar cealalta pentru depozitare, **219.500 €;** ☎0722.732.975 axadomenii@yahoo.com

32. **Otopeni** - Ilfov S.U. 1900 mp, sp. depozitare, spatiu industrial destinatie mixta depozitare/ productie/ birouri. Teren 7300 mp, **1.700.000 €;** ☎0732.400.500 dragos.adam@omnitechgroup.ro

33. **Pache** Protopopescu S.U. 70 mp, sp. comercial, Spatiu comercial compus din 70 mp + 20 mp subsol, Foisorul de Foc - Pache Protopopescu. **100.000 €;** ☎0744.372.439/ 0773.886.826

34. **Piata** Hala Traian, S.U. 65 mp, proprietar vand demisol, 65 mp, pretabil cabinet medical, intrare separata din strada. Pozitionare la strada, vad foarte bun. Cladire fara risc seismic. Pret vanzare 40000 E, **40.000 €;** ☎0766.299.181

35. **Piata** Victoriei, bd. Ion Mihalache Bucuresti S.U. 6700 mp, spatiu birouri, cladire de birouri d+p+1+2+3+4, 5.700 mp construit desfasurat, este la vanzare dar si la inchiriere **6.200.000 €;** ☎0773.886.826 nistor_house@yahoo.com

36. **Ploiesti** Sud, zona industriala, S.U. 2200 mp, sp. industrial, complex industrial, situat in zona de sud a Ploiestiului, suprafata construita de 2200 mp pe un teren de 7032 mp in cea mai mare parte betonat. Spatiul este incharat cu 7000 euro/luna. Pret 790000 eur. **790.000 €;** ☎0755.073.101 alexandru@expertimobiliar.com

37. **Sarata** Monteoru, pensiunea La Padure, Buzau, S.U. 560 mp, sp. comercial, comision 0,s+p+2e+m, 2007,158 mp amprenta,2000 mp teren, 68 mp subsol,8 camere duble, 2 ap, 2 camere, birouri, restaurant, terasa, clienti fidelizati, investitie foarte eficienta, amplasament deosebit. **275.000 €;** ☎0755.022.290 office@imobservicecenter.ro

38. **Sos.** Viilor, Bucuresti S.U. 128 mp, sp. comercial, Vand restaurant stradal la sosea principala, avand aces dublu, **228.000 €;** ☎0722.191.876/ 0751.306.009 vlad.betty@yahoo.com

39. **Soseaua** (DJ 101) Moara Vlasiei-Gradistea, S.U. 700 mp, sp. comercial, oportunitate, spatiu comercial 800 mp (restaurant cu motel), capacitate restaurant interior 80 locuri, terasa 50 locuri, 10 camere spatioase la etaj, dotate fiecare cu balcon si baie, mobilat complet. **285.000 €;** ☎0761.900.350 vistrea@yahoo.com

40. **Stefan** cel Mare, Vasile Lascar, cladire S+P+1+POD S.U. 2000 mp, sp. comercial, cladire 2000 mpu, teren 870 mp, pretabil pentru restaurant/club, spatiu de productie, birouri, centru cultural, teatru, casino, clinica medicala, etc. **990.000 €;** ☎0768.292.122

41. **Theodor** Pallady S.U. 378 mp, sp. industrial, cladire mixta (birouri si depozitare, logistica, locuinta, loft) spatiu de birouri suprafata 380 mp, compartimentat in 8 birouri, grupuri sanitare, centrala proprie pe gaz, curent trifazic, **198.000 €;** ☎0724.226.342/ 021.312.59.99 cristian@k-imobiliare.ro

42. **Unirii,** casa 8 camere, S.U. 300 mp, spatiu birouri, Casa 8 camere, 3 bai, 3 intrari separate, curte proprie, parter, etaj si mansarda. Ideala atat pentru birouri, comercial. C-tie an 2000, posibilitate extindere, 10 min metrou Unirii, Cantemir, Budapesta **320.000 €;** ☎0752.289.029 office@espaco.ro

43. **Unirii,** Casa Poporului, S.U. 65 mp, sp. comercial, vand spatiu comercial (in acte) asa cum se vede persoana fizica (aflat in proprietate din 1999) bloc fara bulina (imobilul a fost reconsolidat), spatiul se preteaza pentru multiple destinatii. **74.900 €;** ☎0723.689.363 Cafeamnezia@yahoo.com

44. **Universitate,** Carol 1, Calea Mosilor, Bucuresti S.U. 253 mp, spatiu birouri, spatiu comercial/ birouri 12 camere dec. 253 mp utili si 304 mp construiti, 2 cai, acces 1 lift si una dedicata spatiului complet renovat. Utilizata de o fosta clinica medicala **273.000 €;** ☎0727.757.816 iatcriss2005@yahoo.com

45. **Vanzare** bloc birouri, S.U. 6300 mp, spatiu birouri, Piata Victoriei adiacent 2s+p+6e, suprafata construita 7450 mp, constru?ctie 2004, inchariat in prezent cu 58000 euro/luna curat, stare foarte bunarandament 9,5, pret 7,5 mil euro, rog maxima seriozitate. **7.500.000 €;** ☎0784.931.644/ 0760.978.331 teraimobiliare@yahoo.com

Cumpărări, schimburi

1. **Achizitie** particular, cumpar apartament sau garsoniera numai de la proprietar, ofer plata imediat, cash. ☎0741.580.337

2. **Agentia** Tudor's Office. Cumparam, vindem, intermediem, apartamente, case, spatii comerciale, birouri, indiferent de pret, sector 1 si 2, 3, avem clienti seriosi; ☎0723.261.575 tudorsimobiliare@yahoo.com

3. **Berceni,** Al. Obregia, Metalurgiei, Oltenitei, Brancoveanu, urgent garsoniera confort 1, numai de la proprietar. ☎0723.335.995

4. **Bragadiru** Residence, cumparam terenuri, imobile Bragadiru Residence cu sediul pe strada Monumentului, nr. 6J, parter achizitioneaza cu plata cash diferite suprafete de teren in zona Bragadiru, Prelungirea Ghencea, cartier Latin, Mihai Eminescu, etc., ☎0730.668.987 office@bragadiuresidenceexclusiv.ro

5. **Bucuresti** si Jud. Ilfov, reprezentare exclusiva agent imobiliar RealtorÂ®, cu experienta de peste 15 ani, partener Echipa Renet, cumpara, vinde, inchiriaza cu contract de reprezentare exclusiva: apartamente, case/vile, terenuri. www.sorin-stoinea.ro **100.000 €;** ☎0740.121.267 contact@sorin-stoinea.ro

6. **Bucuresti,** Agentia Smart Future cumpara indiferent sector. Cadastru gratuit, experienta, siguranta; ☎0721.593.744

7. **Bucuresti,** Agentia Valmarket cumpara, vinde urgent direct de la proprietari garsoniere, apartamente, orice zona, avem clienti seriosi, plata pe loc, comision minim, cadastru, intabulare, cu noi vindeti rapid si sigur; ☎0724.413.513/ 0784.700.888 valmarketcont.imob@gmail.com

8. **Bucuresti,** agentie imobiliara cu experienta cumparam/ vindem apartamente, garsoniere, case, oferim pretul zonei, asiguram clienti seriosi, preluam cu datorii de orice fel, efectuam cadastru energetic, consultanta **111 €;** ☎0720.039.035/ 0761.609.243 columbia.imobiliar@yahoo.com

9. **Bucuresti,** caut garsoniera, apartament, casa cu plata in rate; ☎0768.500.865

10. **BUCURESTI,** seriozitate si operativitate, cautam urgent garsoniere apartamente si case indiferent etaj confort sau zona, pentru exclusivitati oferim cadastru si certificat energetic gratis, ☎0752.036.997/ 0765.400.929

11. **Bucuresti,** 1, 2, 3 sect. si zona N si E Ilfov 1, 2, 3 sect din Bucuresti plus zonele de N si E din Ilfov, cumpar/schimb/reprezint proprietatea dvs. imobiliara. Va ofer variante de vanzare urgenta, directa, cu cash sau catre clientii in asteptare; ☎0747.825.874 marius@murzea.ro

12. BUCURESTI, PARTICULAR INVESTITOR, CUMPAR APARTAMENTE, GARSONIERE, CASE, TERENURI: IPOTECATE CU DATORII IN ORICE STARE SAU PROBLEME. PLATA PE LOC CASH, SAU OFER SCHIMB SI DIFERENTA. ROG SERIOZITATE; ☎0730.409.991

13. **Bucuresti,** tranzactii rapide, seriozitate maxima administram, inchiriem, apartamente, case-vile, terenuri, etc. cu datorii, ipoteci, efectuam cadastru-intabulare, energetic, consultanta gratuita, maxima seriozitate, profesionalism, tranzactii rapide si sigure **199.000 €;** ☎0722.522.232 doruimobiliar@yahoo.com

14. **Casa,** schimb, vand casa de vacanta gen vila, in zona deal, sanatoasa, la 160 km fata de Bucuresti, drum asfaltat, **15.000 €;** ☎0740.535.916

15. **Comuna** Vidra, sat Sinetesti schimb casa curte cu ap. 2 camere Bucuresti; ☎0767.299.696/ 0762.714.512

16. **Cumpar** cu plata pe loc garsoniera apartament casa curte teren preiau cu datorii, efectuez cadastru, intabulare certificat energetic, succesiuni ☎0773.910.634/ 0732.864.809

17. **Cumpar** ap. 4 camere, cuplu tanar, cautam ap 4 cam, zone centrale, cu sau fara imbunatatiri, max 10 min pe jos de metrou, parc, piata, supermarket in apropiere. Max 150.000 eur, in functie de zona si de imbunatatiri. ☎0724.064.064

18. **Cumpar** garsoniera sau apartament 2 cam., cl. 2, exclus ultimul etaj, aprope metrou sau 2-3 statii de RATB. Exclus firme; ☎0766.448.008

19. **Cumpar** garsoniera, direct de la proprietar in sectoarele 2, 3, 4 Bucuresti, maxim etajul 5. ☎0745.092.940

20. **Cumpar** inchiriez sau administrez Hotel Pensiune Cladire office sau cladire bloc locuinta residentiala (pentru aparthotel), Bucuresti, Valea Prahovei, Brasov, Sibiu, Cluj, la Marea Negara si in Delta Dunarii, intre 25 si 300 de camere, **8.000.000 €;** ☎0773.886.826

21. **Cumpar** teren Familie cumparam teren pentru constructie casa, zona Pantelimon Cernica-Lebada 400-600mp cu utilitati. Ofer pretul corect al zonei, exclus in camp sau fara utilitati. ☎0721.776.741 cosbiatu2016@yahoo.com

22. **Cumparam** case, vile, ap., terenuri in Bucuresti Agen?ie, avem clien?i pentru case, vile, apartamente, terenuri, in orice zona a Bucurestiului. Oferim promovare, asistenta, seriozitate, promptitudine. Incercati, nu veti regreta! ☎0786.103.254 angelo_imobilis@yahoo.com

23. **Cumparam** garsoniere, ap, 2, 3, 4, 5 camere, spatii comerciale, case vile, numai in Bucuresti, terenuri intravilane si extravilane, plata cash, fara comision, rog maxima seriozitate ☎0760.978.331/ 0722.560.930 teraimobiliare@yahoo.com

24. **Cumparam** garsoniere, apartamente, case, terenuri pt constructii blocuri. Achitam cash, orice datorii restante la intretineri, sulte de plata, ipoteci. Oferim asistenta juridica, perfectam cadastru, intabulare, etc. ☎0766.448.008

25. **Cumparare** apartament doua camere situat in proximitatea statiilor de metrou Dristor, Iancului, Obor, Titan, Brancoveanu, Tineretului. Buget/ plata directa 70.000 euro, functie de dotari si pozitionare ☎0737.174.779 marius@k-imobiliare.ro

26. **Doamna** Ghica, Plumbuita, apartament la cheie, dubla izolatie, finisaje de calitate, centrala termica proprie, contorizare individuala, stradal, disponibil imediat **59.500 €;** ☎730166666 cremenita5@gmail.com

Imobiliare închirieri GARSONIERE

27. **Dristor** schimb 3 cam. cu 2 cam./gars. Particular schimb ap. 3 cam., dec., centrala (fara alte imbunatatiri), 1985, 2/8, zona Dristor (str. adiacenta, nu bulevard), cu ap. 2 cam./gars. et. 1-4 + diferenta, Dristor, Odobesti, Baba Novac. ☎0731.021.514

28. **Dristor, metrou, Mc Donald's, particular cumpar garsoniera cf. 1, in bloc mixt, dupa 1978, peste 24 mp; ☎0767.801.808**

29. **Familie** serioasa Familie particulara, tineri, cuparam apartament intr-un bloc civilizat, banii sunt cash, fara agentii de intermediere. ☎0729.280.228

30. **Familie** tineri familie tineri cumparam urgent garsoniera sau 2 camere intr-un bloc civilizat, banii sunt cash, fara intermediari; ☎0729.280.228

31. **Imobil** cumpar apartament sau garsoniera, prefer fara imbunatatiri, numai de la proprietar. Ofer plata cash; ☎0774.989.388

32. **Imobil,** cumpar spatiu comercial inchiriat la banca sau supermarket etc. **2.000.000 €;** ☎0773.886.826

33. **Nerva** Traian, schimb garsoniera confort 1, dec.a, imbunatatita, 40 mp, bloc din 91, cu apartament 2-3 camere in aceasi zona sau alta zona buna, ofer diferenta ☎0774.989.388

34. **Ofer** 2 camere confort 2 semidec. etaj 6/10 Pantelimon cu termopan reabilitat + diferen?a pentru apartament 2 camere confort 1 sau 3-4 camere confort 1-2; ☎0773.910.634

35. **Particular** cumpar apartament 2 camere nerenovat particular Cumpar apartament 2 camere fara imbunatatiri Gorjului, Lujerului, Cora, Pacii, min 47 m2, exclus parter si ult etaj, max 10 minute de metrou. Credit prima casa, exclus agentii/intermediarii. ☎0767.158.386

36. Particular cumpar apartament zona Unirii, cu vedere la Fantani. Plata imediata; ☎0722.507.708

37. **Particular** cumpar garsoniera cu plata cash. Pret bun, plata imediat; ☎0720.124.939

38. **Particular** schimb apartament 2 camere, Emil Racovita, Sector 4, Berceni, utilat, mobilat modern, parcare cu apartament 3 camere sau casa zona semi centrala. Ofer diferenta; ☎0765.483.595 raulcristi@yahoo.com

39. **Pensionar** singur cumpar casa la tara 50-60 km, locuibila, ofer 20.000 lei sau inchiriez casa; ☎0722.171.372

40. **Sectoarele** 1, 2, 3, 4, 6, 1 Decembrie, Berceni, Obor Colentina, Pantelimon, Muncii, Baicului, Teiul Doamnei, cumparam cash, case, apartamente cf. 1, 2, 3, cu datorii la intretinere, ipoteci, uzufruct viager. Cadastru, intabulare, cert. energetic la urgenta; **45.000 €;** ☎0758.200.203/ 021.242.21.53

41. **Sector** 1, 2 agentie imobiliara in sector 1, 2 intermediem in regim de exclusivitate in zona Dorobanti, Floreasca, Barbu Vacarescu, Pipera, Lacul Tei, Obor, Stefan cel Mare, Mosilor, Universitate, Unirii, Victoriei **150.000 €;** ☎0724.808.552

42. **Sector** 3, 4, 5, particulari urgent 2-3 camere, indiferent etajul sau confort, oferim banii cash, 35- 80.000 euro; ☎0762.146.702/ 0737.216.782

43. Splaiul Unirii sau zona centrala, particular, cumpar apartament 2 camere; ☎0722.507.708

44. **Teren,** casa demolabila, Cumpar teren in Bucuresti zonele: 1 Mai, piata Domenii, piata Dorobanti, Floreasca, Aviatiei, Tineretului, Primaverii, Ofer plata cash sau ap. in bloc nou + diferenta. Dezvoltator, Rog seriozitate. ☎0768.844.544 iordansolomon93@yahoo.com

45. **Vand** casa curte, 3 camere. Vand apartament 3 camere Cornetu sau schimb cu o garsoniera Bucuresti + diferenta; ☎0753.110.421

4 Imobiliare închirieri

Garsoniere

1. **1 Decembrie,** str. Becatie sect. 3, dec., mobilat, utilat, gars. cf. 1, 3/8, bloc mixt reabilitat termic, la 2 min. metrou, numai fete, disc., **250 €;** ☎0751.197.122

2. **13 Septembrie,** 3 min.Prosper, dec., 42 mp, mobilat, utilat, modern mobilata utilata 3 min.Prosper-13 Septembrie, garsoniera, dec.a, modern renovata, mobilata si utilata complet. Blocul este construit in anul 1990, scara curata si civilizata, zona excelenta! **300 €;** ☎0783.050.321

3. **13 Septembrie,** Prosper, bloc supercivilizat, camere similar hotel, zona excelenta, chiria lunara, **600 L;** ☎0721.840.785

4. 23 August inchiriez garsoniera dec., mobilat, utilat, Particular zona Republica vis-a-vis de parcul Pantelimon, inchiriez garsoniera mobilata-utilata ultra modern. 230 €; ☎0722.687.259

5. **23 August,** inchiriez garsoniera, dec., mobilat, utilat, particular, inchiriez garsoniere in zona Republica, cartier 23 August, mobilate, utilate ultra modern, pret 200 euro - 230 euro **230 €;** ☎0722.687.259

6. **Alba** Iulia, Moise Nicoara, etaj 2, 20 mp, mobilat si utilat, nou, ocazie semidec., 20 mp, mobilat, utilat, **235 €;** ☎0747.246.041 diana.floriana@galaxyimob.ro

7. **Aleea** Lunca Siretului dec., 40 mp, mobilat, utilat, Garsoniera, mobilata si utilata, proaspat renovata, masina de spalat, termopane, gresie, faianta. **1.150 L;** ☎0726.886.445

8. **Aleea Pantelimon, mobilat, cf. 3, zugravit, gaze, parter; ☎0764.058.867/ 0761.602.267/ 0761.602.262**

9. **Aleea** Ucea, Resita, semidec., 18 mp, mobilat, utilat, etaj 3/4, suprafata 18 mp, renovata, mobilata/ utilata complet, termen lung, o persoana/ cuplu nefumatori, agentie imobiliara, chei **200 €;** ☎0737.174.779 marius@k-imobiliare.ro

10. **Alexandriei** cu Magurele, dec., 25 mp, mobilat, utilat, inchiriez garsoniera in cladire noua et. 1 din 3, mobilata, utilata si finisata ultramodern. Toate utilitatile incluse in pret cu exceptia curentului electric. Acces facil la transportul in comun, **260 €;** ☎0723.326.269 office@italtony.ro

11. **Amzei,** Piata Romana, inchiriez garsoniera, dec., 45 mp, mobilat, utilat, suprafata 45 mp, bloc izolat termic, centrala termica proprie, canapea extensibila, etaj 2. Renovat recent, cablu TV, internet, acces rapid la metrou, 1 luna chirie plus 1 luna de garantie. **330 €;** ☎0739.430.161

12. **Aparatorii** Patriei metrou, dec., 42 mp, mobilat, utilat, fix chiar al 2-lea bloc, 1985, Universitatea Spiru Haret, autobuz la colt, vedere bd., 2 lifturi, et. 8, aer conditionat, pat dublu. Ragid, Berceni, Oltenitei, Vitan, Tineretului, Unirii, Romana. Se cere seriozitate. Libera. Pret plus taxe cct; **220 €;** ☎0767.173.441

13. **Aparatorii** Patriei, mobilat, utilat, gars. in vila, baie, bucatarie, dormitor, intrare separata, **800 L;** ☎0762.150.285

14. Apartorii Patriei, metrou, Emil Racovita, 32 mp, mobilat, utilat, Mega, Lidl, moderna, 2019, 1/9, balcon, amenajata nou, 250 €; ☎0748.133.331

15. **Barajul** Uzului nr. 9, Titan, 36 mp, mobilat, utilat, spre inchiriere garsoniera, Titan - Piata Minis, 3/10, **800 L;** ☎0762.974.647

16. **Barbu** Vacarescu, Pescariu dec., 40 mp, mobilat, utilat, garsoniera mobilata si utilata modern, etaj 4/5, bloc mixt cu lift, ctie 2012, renovata cu finisaje de calitate, centrala proprie, libera. Avans, garantie: 1+1 **450 €;** ☎0775.368.460 agentie6@mauwis.ro

17. **Basarab,** str. Fluviului nr. 6, sector 1, inchiriez garsoniera, neg., **350 €;** ☎0761.597.842

18. **Batistei,** mobilat, utilat, gars. persoana serioasa, minim 1 an, exclus intermediari, pret neg., **1.200 L;** ☎0754.688.688

19. **Berceni** metrou, Dimitrie Leonida, semidec., 40 mp, mobilat, utilat, 2 minute metrou, garsoniera conf 1 semidec. mobilat nou, parter/8, frigider, aragaz, masina de spalat, centrala proprie, faianta, parchet, termopan **200 €;** ☎0761.532.117/ 0722.542.692

20. **Berceni,** semidec., 15 mp, mobilat, utilat, la 10 minute de metrou Aparatorii Patriei, frigider, aragaz, masina de spalat, bucatarie open space, zugravit recent, parchet, termopan, libera, **700 L;** ☎0728.997.018 elenavladoianu@yahoo.com

21. **Berceni,** b-dul Oregia, 5 min metrou Piata Sudului dec., 35 mp, mobilat, utilat, utilata, 5 min. de metrou, libera, etaj 1, balcon, gresie, faianta, parchet, termopan, aer conditionat, centrala proprie, cablu, internet, plata 1 luna + 1 luna garantie. **280 €;** ☎0731.136.764/ 0731.136.764 bogdan.imobsud@gmail.com

22. **Berceni,** Giurgiului, Piata Progesului, proprietar, mobilat, utilat, mobilata si utilata (masina, frigider, tv, aragaz), cu baie si bucatarie incluse (nu este nimic la comun), in vila tip bloc, 600 lei chirie si 600 garantie, utilitati se platesc separat. Fara pretentiosi. **600 L;** ☎0774.560.128

23. **Berceni,** IMGB, metrou, utilat, gars. bloc nou, mobilata lux, 2/4, cu lift, **220 €;** ☎0733.955.185/ 0733.955.011

24. **Berceni,** Oltenitei, dec., mobilat, utilat, garsoniera 2/8, cf. 1, **220 €;** ☎0733.955.185/ 0733.955.011

25. Berceni, P-ta Sudului, Oltenitei, stadion, Lidl, dec., 40 mp, mobilat, utilat, Berceni Oltenitei Lidl garsoniera dec.a etal 7/10 mobilata canapea extensibila parchet usa metalica bucatarie mobilata frigider aragaz masina spalat balcon metroul P-ta Sudului contract Anaf. 250 €; ☎0722.217.638 viofull@yahoo.com

26. Berceni, Piata Resita dec., 20 mp, mobilat, utilat, cf.3, mobilata, gresie, faianta, termopan, parchet, usa metalica, aragaz, frigider, televizor, internet, masina de spalat, bloc izolat termic, intretinere mica 160 €; ☎0720.759.275 oana_ciobanu2008@yahoo.com

27. **Brancoveanu** dec., 28 mp, mobilat, utilat, garsoniera etaj 3/10, mobilat si utilat, aer conditonat, bloc mixt, situat stradal, reabilitat termic, 10 min Metrou Brancoveanu, recent renovat, curat, liber disponibil imediat. **1.000 L;** ☎0763.651.612/ 0727.291.221 georgiana_imob@yahoo.com

28. **Brancoveanu,** garsoniera dec., 45 mp, mobilat, utilat, Garsoniera confort 1, mobilata si utilata complet, totul nou situata la 5-6 minute de metrou Brancoveanu. **300 €;** ☎0729.739.798 florentina.thesellproperty@gmail.com

29. **Brancoveanu,** Oraselul Copilor, semidec., 32 mp, mobilat, utilat, Alunisului, garsoniera in bloc finalizat in 2018,et f/p+2, la doar 6-7 min de statia de metrou Brancoveanu, total mobilata-utilata, AC, CT. Totul nou, primul chirias. Bloc cu regim de inaltime mic. **320 €;** ☎0725.262.701 gabrielflorescu@wwr.ro

30. **Bucur** Obor metrou, 36 mp, mobilat, utilat, la 2 minute de metrou, 8/10, stradala, bloc mixt, utilata, mobilata modern, g+f+t+um, renovata recent, a/c, aragaz, frigider, masina de spalat, hota bucatarie, contorizata, tv, internet, balcon inchis termopan, libera, **230 €;** ☎0732.859.500

31. **Bucur** Obor, 1 minut de metrou, dec., 35 mp, mobilat, utilat, proprietar, garsoniera et. 7/10, lift, bloc ACR, vedere spate, g, f, p, um, t, mobilat, utilat, 1200 lei, cu contract, 1+1 **1.200 L;** ☎0728.444.660/ 0730.512.003

32. **Bucur** Obor, primarie, 36 mp, mobilat, utilat, la 2 minute de metrou, 8/10, utilata, mobilata modern, g, f, t, um, renovata recent, ac, aragaz, frigider, masina de spalat, hota bucatarie, contorizata, tv, internet, bloc mixt, stradala, balcon inchis, libera. **230 €;** ☎0732.859.500

33. **Bucurestii** Noi, dec., 35 mp, mobilat, utilat, str. Jimbolia, garsoniera mare, curata, etaj 1, bloc nou, mobilata, utilata, TV, masina de spalat, **300 €;** ☎0745.097.189

34. **Bucurestii** Noi, Pajura dec., 34 mp, mobilat, utilat, Proprietar gars dec.a, etaj 1, complet renovata si mobilata lux 2019, prima chirie: bucatarie Mobexpert, electrocasnice noi, canapea extensibila, bloc supraveghere video, contract declarat fisc. **330 €;** ☎0730.626.403

35. **Bucurestii** Noi, str. Pajura, dec., mobilat, cf. 1, et. 2/4, centrală, mobilata nou; ☎0744.158.600/ 0742.206.107

36. **Calea** 13 Septembrie, Drumul Sarii, B-dul Ghencea dec., 40 mp, mobilat, utilat, pozitionata in spatele benzinariei Mol, orientare est, disponibila imediat, scara prevazuta cu 2x lifturi, 1+1 . Acces facil catre centrele universitare: Politehnica, Academia Militara, Universitate. **260 €;** ☎0773.937.217 ysaccosmin@evocasainvest.ro

37. **Calea** Calarasilor garsoniera moderna mobilata, utilata. dec., 41 mp, mobilat, utilat, **350 €;** ☎0740.180.180 office@casadecasa.ro

38. **Calea** Floreasca 146, mobilat, garsoniera demisol, renovata,

39. **Calea** Victoriei, Sala Palatului, Biserica Luterana semidec., 33 mp, mobilat, utilat, Complet renovata, prima inchiriere, totul nou, et 2, semidec.a, toate imbunatatirile, mbilata si utilata complet nou, spatiu depozitare generos, zona centrala, acces rapid metrou, ratb, centru, libera. **355 €;** ☎0737.481.773 euro.c.imobiliare@gmail.com

40. **Calea** Vitan, Olimpia, Auchan, mobilat, garsoniera cf. 1, parter, curata, discutabil, **250 €;** ☎0763.136.353/ 0767.983.601

41. **Carol** Parc, mobilat, utilat, super camera intr-o vila, unei fete salariate, intretinere moderata, multa liniste, **500 L;** ☎0721.138.114

42. **Central,** Kiseleff, Herastrau, Arcul de Triumf semidec., 30 mp, mobilat, utilat, Central, eleganta, finisaje lux, recent renovata, 5 min parc herastrau, parter inalt/3, mobilata elegant compl

Imobiliare închirieri GARSONIERE

89. **Drumul** Taberei, Compozitorilor, Auchan Garsoniera semidec., 34 mp, mobilat, utilat, 3-5 minute Auchan, tramvai 41, confort 1, semidec., renovat recent, aer conditional, termopan, parchet, usa metalica, mobilier modern, utilat complet, etaj 9/9, bloc civilizat, 2 lifturi **270 €;** ☎0766.668.893

90. **Drumul** Taberei, Crinul de Padure mobilat, utilat, intre Plazza si Moghioros garsoniera confort 2, etaj 9/10, bloc linistit, 2 lifturi, curata, baie, bucatarie, termopane, gresie, faianta, parchet, usa metalica. 1+1 garantie, **750 L;** ☎0722.267.010

91. **Drumul** Taberei, Favorit, semidec., 32 mp, mobilat partial, utilat, confort 1 semidec.a, etajul 6/10, mobilata partial, nu are pat, utilata complet, aragaz, frigider, masina spalat, imbunatatiri, foarte curata, la 5 minute de Afi Cotroceni. Agentie **170 €;** ☎0728.327.775

92. **Drumul** Taberei, Favorit, semidec., 34 mp, mobilat, utilat, particulara, garsoniera confort 1, libera,etaj 5/9 utilata complet, renovate, sanitare noi, AC, pret 250 euro, **250 €;** ☎0744.777.270 adicovaci74@gmail.com

93. **Drumul** Taberei, Favorit,MegaImage semidec., 32 mp, mobilat, utilat, et. 4/10, semidec.a, mobilata si utilata, cf. 1, modern, 1+1, liber, **250 €;** ☎0786.325.404 mihai.publicimob@gmail.com

94. **Drumul** Taberei, Frigocom dec., mobilat, utilat, inchiriez garsoniera confort 1, dec.a, utilata, mobilata pentru o familie pe termen lung. ☎0741.236.531

95. **Drumul** Taberei, Str. Sibiu semidec., 34 mp, mobilat, utilat, Particular inchiriez garsoniera et. 5 din 10, 200 euro 1+1. **200 €;** ☎0726.832.978/ 076358276 rmx_hp@yahoo.com

96. **Drumul** Taberei, Tip Top, mobilat, utilat, cf. 2, p/10, la cheie, anticipat 1+1, termen lung, fix **250 €;** ☎0764.522.941/ 0763.378.077

97. **Eroii** Revolutiei dec., 40 mp, mobilat, utilat, Inchiriez garsoniera in zona Eroii Revolutiei, modern, mobilata si utilata. Relatii la tel.: ☎0769.054.389

98. **Floreasca** - Garibaldi dec., 45 mp, mobilat, utilat, garsoniera dubla, etaj 2, proprietar, mobilata, utilata modern, centrala proprie, parc Verdi, foarte civilizat, **350 €;** ☎0722.292.175

99. **Floreasca,** dec., 45 mp, mobilat, utilat, garsoniera confort 1, in vila, mobilata, parter /1, curte interioara, gresie, faianta, parchet, termopan. **250 €;** ☎0761.532.117/ 0722.542.692

100. Floreasca, Parc Verdi, Dorobanti, Aviatiei semidec., 43 mp, mobilat, utilat, Garsoniera deosebita, situata in vila de langa parcul Verdi, 2/2, mobilata, centrala proprie, aer conditionat, masina de spalat, TV. Locuri de parcat la discretie, scara deosebita si linistita 350 €; ☎0769.088.452 florin.racu@gmail.com

101. Floreasca, Rahmaninov semidec., 40 mp, mobilat, utilat, Garsoniera confort 1 semidec. mobilat, parter /3 cu balcon, gresie, faianta, parchet termopan, frigider, aragaz. masina de spalat, centrala proprie. 250 €; ☎0761.532.117

102. **Fundeni** vav de spital, aproape de Colentina, semidec., 40 mp, mobilat, utilat, sector 2, bloc nou amplasat in zona linistita, vecini foarte buni, loc de parcare aferent garsonierei, demisol/4 40 mp, centrala proprie, mobilata modern, utilata complet, libera, accesibila imediat, **230 €;** ☎021.380.28.14/ 0737.435.628

103. **Fundeni,** mobilat, garsoniera, curte, terasa, parcare, utilitati incluse, **1.200 L;** ☎0722.707.325

104. **Garsoniera** in Militari, langa piata Veteranilor, dec., 38 mp, mobilat, utilat, propietar, stradal cu iesire in Iuliu Maniu, P/9, cf.1, metrou si autobuz in imediata apropiere, renovata, g, f, p, um, t, plita inductie, lumini led, canapea, dresing, mobila bucatarie toate noi, libera, **320 €;** ☎0724.236.200 militaru.laurentiu@yahoo.com

105. **Grozavesti,** Politehnica, dec., 40 mp, mobilat, utilat, garsoniera dubla (pat si canapea), totul nou, prima inchiriere lux, **400 €;** ☎0738.626.996

106. **Iancului,** dec., 38 mp, mobilat, utilat, mobilata modern, utilata complet, renovata recent, termopan, parchet, use metalica, aer conditionat, aproape de metrou, libera, vecinatati: Obor, Muncii, Dristor **280 €;** ☎0739.336.130

107. **Iancului,** Colegiul Iulia Hasdeu semidec., 32 mp, mobilat, utilat, cu acces imediat la metrou, confort 1, bloc reabilitat termic, etaj 4/10, foarte curata, mobilata modern, utilata complet, ac, tv lcd, g, f, p, t, um, balcon inchis, apometre, cablu tv + internet **260 €;** ☎0720.425.031/ 0760.521.671

108. **Iancului,** Pantelimon, Megamall garsoniera dec., 33 mp, mobilat, utilat, **300 €;** ☎0752.703.232 sorin@sorinraducu.ro

109. **Kogalniceanu,** Cismigiu, Regina Elisabeta dec., 33 mp, mobilat, utilat, Izvor, Piata Kogalniceanu, 2 minute Cismigiu, 4 min. Izvor, parter, parcare, foar rezidenta, retras fata de bulevard, multiple posibilitati de petrecut timpul liber, 1 luna avans + 1 luna garantie, **300 €;** ☎0722.350.066 timeimob@gmail.com

110. **Lacul** Tei, aproape de Parcul Circului, dec., 32 mp, mobilat, utilat, Maica Domnului, 15 min. metrou Stefan cel Mare, 5 min Facultatea de Constructii, Parc Tei, etaj 3/4, cf 1 dec, 32 mp, mobilata, utilata, imb, g, f, p, termopan, um, libera, av 1+1. **1.200 L;** ☎021.380.28.14/ 0737.435.628

111. **Lacul** Tei, de inchiriat garsoniera, dec.a dec., 30 mp, mobilat, utilat, **250 €;** ☎0765.730.872 valeriu.preda@homess.ro

112. **Lacul** Tei, Kaufland Floreasca, direct proprietar dec., 33 mp, mobilat, utilat, B. Vacarescu, et. 1/ 4, cf. 1, zona linistita, bloc solid, renovat, scara eleganta, curte proprie, g, f, p, um, t, ac, contor apa/gaz, mobilat, utilat, particular, liber. **270 €;** ☎0745.156.825 iordan_tony@yahoo.com

113. **Lacul** Tei, Maica Domnului vav Parc Tei, dec., 42 mp, mobilat partial, utilat, langa Facultatea de Constructii, 5 min parcul Circului, 15 min metrou Stefan cel Mare, et 6/10, cf. 1 sporit dec, 42 mp, bloc reabilitat, pe mijloc, orientare V, bucatarie mobilata, imb, g, f, t, um, ac, libera av 1+1. **220 €;** ☎021.380.28.14/ 0737.435.628

114. **Lujerului** 3 min de m totul nou, semidec., 38 mp, mobilat, utilat, garsoniera Lujerului la 3 min de gura de M lujerului , prima inchiriere, gresie, faianta, parchet, termopan, masina de spalat, libera. **300 €;** ☎0761.393.936

115. **Lujerului,** Militari, dec., 42 mp, mobilat, utilat, garsoniera spatioasa la 2 min. de metrou Lujerului, foarte aproape de Sir, Cora, Plazza, piata Veteranilor, miloace de transport in comun multiple. **370 €;** ☎0759.485.788 casa.buburuzei@gmail.com

116. **Magurele,** jud. Giurgiu, mobilat, utilat, zona reactorul nuclear, particular inchiriez garsoniera noua cu loc parcare, mobilata modern si utilata complet. ☎0724.021.140/ 0724.355.626

117. **Magurele,Pecinisca,statie** Ratb 5min,Teiusi,Rahova dec., 35 mp, mobilat, utilat, Pecinisca, 5 min Ratb, confort 1, 35 mp, demisol, toate imbunatatirile, gresie, faianta, termopan, usa metal, centrala proprie, mobilata nou, utilata complet, 10 min de Cora. Libera, rog seriozitate.Agentie. **900 L;** ☎0737.481.773 euro.c.imobiliare@gmail.com

118. **Mall** Vitan, Foisorului, particular, mobilat, utilat, an 1990, curata, moderna, termen lung, et. 6/8, **1.300 L;** ☎0770.406.072/ 0731.992.222

119. **Masina** de Paine, proprietar cf. 1, 2/10, langa sectia 7 Politie, mobilata+utilata modern, bloc reabilitat termic, libera, neg., **270 €;** ☎0767.377.824

120. **Metrou** Crangasi, 2 minute, dec., 30 mp, mobilat, utilat, Crangasi metrou 2 minute, garsoniera ultramoderna, etaj 3/4, Piata, str. Padureni 10, complet utilata, disponibila, locuita de nefumator **300 €;** ☎0753.125.521

121. **Mihai** Bravu, sect. 3 dec., 45 mp, mobilat, utilat, Garsoniera spatioasa in bloc nou, primul chirias. Complet mobilata si utilata. Aer conditionat, centrala termica, televizor. Etaj 3/4. Metrou Mihai Bravu la 5 minute de mers pe jos. **350 €;** ☎0771.581.799 bistriceanuclaudia@yahoo.com

122. **Mihalache,** Aviator Popisteanu, dec., 35 mp, nemobilat, utilat partial, garsoniera stradala, bloc reabilitat termic, confort 1, la parter, cu grilaje, garsoniera este nemobilata si neutilata, vedere stradala, cu imbunatatiri: g, f, p, t, usa metalica, intretinere f. mica. **225 €;** ☎0762.079.095/ 0725.691.900

123. **Militari** dec., 43 mp, mobilat, utilat, Militari Residence, proprietar, contract ANAF, 42,44 mp utili, et 4/6, dec., utilat, mobilat, balcon inchis, g, f, p, t, ac, ct, RATB, metrou, Lidl, Auchan1+1. **230 €;** ☎0743.808.788

124. **Militari** , Lujerului , complex Gran Via dec., 37 mp, mobilat, utilat, prima inchiriere in complex rezidential Gran Via Park, zona Militari- Lujerului , an constructie 2018, etaj 8/11. **350 €;** ☎0731.520.705

125. **Militari** 10 min. metrou Gorjului, totul nou, semidec., 39 mp, mobilat, utilat, confort-lux, Militari, 10 min. Metrou Gorjului, garsoniera, supr. 39 mp. Et. 3/5, semidec.a, foarte frumos finisata si mobilata, (dupa inchiriere se mobileaza, utileaza imediat si bucataria) totul nou. **290 €;** ☎0739.616.733

126. **Militari** Residence, semidec., 40 mp, mobilat, utilat, bloc 2018, suprafata 40 mp, prima inchiriere, gresie, faianta, parchet, termopan, masina de spalat, libera **200 €;** ☎0734.830.800

127. **Militari** Residence, 31 mp, particular, garsoniera 2017, bloc nou, et. 7/8, complet utilata nou, chirie 1+1, **230 €;** ☎0726.802.580

128. **Militari** Residence, 43 mp, mobilat, utilat, str. Rezervelor, centrala proprie, balcon, autobuze 178, 138. Agentie. 1+1. **250 €;** ☎0761.526.532/ 0726.671.256

129. **Militari** Residence, Avangarde, str Tineretului semidec., 34 mp, mobilat, utilat, Militari Residence, Avangarde, str Tineretului, apropiere Ballroom, langa mijloacele de transport in comun, bloc nou, etaj 2, mobilata si utilata, totul nou, centrala proprie, aer conditionat, libera, disponibila, **235 €;** ☎0723.337.143 casamedia@casamedia.ro

130. **Militari** Residence, Tineretului, totul nou, semidec., 35 mp, mobilat, utilat, 5 min Stb, Tineretului, et 3/10, 35 mp, mobilata/utilata complet nou, multiple imbunatatiri, dressing spatios, toate piesele de mobilier sunt de calitate, balcon generos. Libera, agentie, Ratb 3 min, metrou 15 min Pacii. **260 €;** ☎0737.481.773 euro.c.imobiliare@gmail.com

131. **Militari** Rezidence, Tineretului, dec., 39 mp, mobilat partial, utilat, Militari Rezidence, Tineretului, parter inalt, camera nemobilata cu bucatarie completa utilata si mobilata, centrala proprie masina de spalat frigider combina. Chiria 1+1. Disponibila imediat. **180 €;** ☎0731.536.368

132. **Militari** Tineretului, Rosu, 40 mp, mobilat, utilat, garsoniera mobilata si utilata, situata la etajul 3/6, este o garsoniera spatioasa cu pat de mijloc si un spatiu special pentru zi cu o canapea si masa, TV mobila de sufragerie, si bucataria inchisa **250 €;** ☎0729.481.840/ 0761.028.046 imobeurocasa@gmail.com

133. **Militari,** Gorjului dec., 36 mp, mobilat, utilat, proprietar, confort 1, parter, complet mobilat si utilat, faianta, parchet, termopan, usa metalica, cablu tv, internet, 1+1 garantie **220 €;** ☎0751.348.270

134. **Militari,** la 5 min. de metrou, 36 mp, inchiriez gars., 1982, etaj 8, str. Vistiernic Stavrinos, perioada februarie 2019-iulie 2019 (inclusiv), neg., **220 €;** ☎0745.607.597/ 0740.277.821

135. **Militari,** Lujerului 3633 garsoniera dec., 40 mp, mobilat, utilat, **325 €;** ☎0766.442.554 violetaion@galaxyimob.ro

136. **Militari,** str. Valea Lunga, cf. 1, dec., 7/8 dec., 37 mp, mobilat, utilat, Militari, M. Gorjului va oferim la inchiriere pe str. Valea Lunga, Biserica o gars. cf. 1 sporit, 37 mp, dec., situata la et. 7/8 in bloc mixt, renovata recent si mobilata si utilata, **238 €;** ☎0733.657.211 danyion67@yahoo.com

137. **Militari,** Virtutii, dec., 43 mp, mobilat partial, neutilat, Stradal, linia 41, parter/8, confort 1, particular, numai pentru birou, cabinet, sediu firma, termen lung. Posibil 2 firme pentru impartirea cheltuielilor. ☎0722.269.092 malex@digi.ro

138. **Militari,** zona Pacii, semidec., 28 mp, mobilat, utilat, direct proprietar, inchiriez camera mobilata, Bloc nou, camera 26 mp, etaj 2, utilitatile intra in pretul chiriei,un loc de parcare. Camera este dotata si utilata ca o camera de hotel, fara bucatarie, **1.100 L;** ☎0723.976.027 lili67popa@yahoo.com

139. **Mosilor,** semidec., 29 mp, mobilat, utilat, Toamnei 94, libera mobilata utilata complet, pret de exceptie, ocazie, **235 €;** ☎0753.075.109

140. **Obor,** Colentina semidec., 36 mp, mobilat, utilat, Circa 7 Politie, stradal, vedere laterala, parter, mobilata modern, utilata, dar fara masina de spalat, incalzire RADET cu repartitoare, statie RATB si Penny Market vizavi, merita vazuta. **230 €;** ☎0753.153.711

141. **Otopeni,** bloc 2018, str. Maramures, curte 30 m2 dec., 30 mp, mobilat, utilat, inchiriez garsoniera bloc 2018, Otopeni, str. Maramures, totul nou, prima inchirere, dec.a, parter/3, suprafata 30 m2+curte proprie 30 m2, complet mobilata si utilata nou, lux si Modern, g, f, p, t, um. **350 €;** ☎0764.529.841

142. **Pajura** dec., 32 mp, mobilat, utilat, proprietar, garsoniera etaj 4/9, utilata complet, bloc reabilitat, loc parcare aproape metrou, transport in comun, Kaufland, Penny, Profi. Solicit 1 luna chirie plus o luna garantie. Fara animale de companie. **1.100 L;** ☎0723.424.023 dandy.dandy@gmail.com

143. **Panduri** semidec., 30 mp, mobilat, utilat, se inchiriaza garsoniera, pe sos Panduri, vav de scoala generala 146, mobilata si utilata complect, libera din data de 01-02-2019; **260 €;** ☎0728.330.208 tentantimobiliare@yahoo.com

144. **Panduri,** Marriott, lux, anunt real, ocazie, dec., 42 mp, mobilat, utilat, Panduri, garsoniera bloc mixt, lux, mare, luminoasa, dec.a, balcon mare, situata in bloc reabilitat cu scara curata si civilizata, pozitionare excelenta. Se inchiriaza pe termen lung. **350 €;** ☎0770.810.694 agentie13@mauwis.ro

145. **Pantelimon,** semidec., 18 mp, mobilat, utilat, Cora, la capatul tramvaiului 14, conf. 3, parter din 4, cu gaze, bloc reabilitat, mobilata, utilata complet. **700 L;** ☎0752.036.997/ 0765.400.929

146. **Pantelimon,** semidec., 33 mp, mobilat, utilat, piata delfinului, aleea dobrina, p/10, semid, 33mp, mobilat si utilat complet, numai peroane serioase, liber, urgent **240 €;** ☎0722.519.460

147. **Pantelimon,** dec., mobilat, utilat, stradal, garsoniera, tranformata in 2 camere parter, ideal birou, vedere stradala. **500 €;** ☎0722.547.414

148. **Perla** Residence, zona Pipera Voluntari, bloc 2018 dec., 48 mp, mobilat, utilat, inchiriez studio ultralux, Perla Residence, zona Pipera Voluntari, str. George Bacovia, totul nou, prima inchirere, bloc finalizat in 2018, suprafat foarte mare 48 mp, etaj 3/4 cu lift **450 €;** ☎0764.529.841

149. **Piata** Alba Iulia semidec., 20 mp, mobilat, utilat, Ofer spre inchiriere garsoniera confort 2, et. 7/10, pe termen lung unei persoane de sex feminin care s-o mentina Ã®n stadiul care se afla. Rog maxima seriozitate! **300 €;** ☎0723.325.066 margaretabosanceanu@yahoo.com

150. **Piata** Alba Iulia, termen lung semidec., 20 mp, mobilat, neutilat, recent renovata: gresie (camera, bucatarie, baie), fainta (baie, bucatarie), mobilata modern, chirie plus garantie, apropape de mall Bucuresti, centru vechi, Piata Unirii, mijloace transport : 104, 123 **250 €;** ☎0723.325.066 margaretabosanceanu@yahoo.com

151. **Piata** Delfinului, nemobilat, particular inchiriez garsoniera, exclus intermediari, **200 €;** ☎0721.933.061

152. Piata Muncii, dec., mobilat, utilat, strada Teleajen, garsoniera in vila, etaj 2/P+E2+M, suprafata utila 40 mp, garsoniera open-space cu bucataria, mobilata si utilata complet moderna, libera. 10 minute metrou Muncii, pentru birou. 300 €; ☎0758.085.003 daniel@confort-casaimobiliare.ro

153. Piata Muncii, Muncii dec., 40 mp, mobilat, utilat, 3 minute metrou piata Muncii, bloc reabilitat, renovata recent, foarte spatioasa, etaj 2/8, mobilata modern, utilata complet, parchet, termopan, centrala, hota, balcon inchis, scara impecabila, libera. 300 €; ☎+40762570107

154. **Piata** Romana, 5 minute metrou, Ambasada Angliei semidec., 38 mp, mobilat, utilat, 1/7, garsoniera dubla, mobilata clasic, utilata complet (masina de spalat, frigider, aragaz, televizor) balcon, gresie, faianta, parchet, libera, 1+1 **250 €;** ☎0787.882.999

155. **Piata** Unirii in spatele magazinului Unirea semidec., 50 mp, mobilat, utilat, garsoniera dubla. La curte, 2 locuri de parcare in curte, centrala plus instalatie termica noua, lumini ambientale, veranda, masina de spalat noua, termopan, becuri led, super economice (5w/h) **365 €;** ☎0748.678.552 trinca.stefan@gmail.com

156. **Piata** Unirii, ultracentral dec., 45 mp, mobilat, utilat, Garsoniera dec.a tip studio, Piata Unirii, bloc monolit, mixt, etaj 4/8, renovata recent ultra lux, instalatii sanitare si electrice schimbate, mobilata si utilata lux, totul nou, 2 min de Metrou Unirii. **480 €;** ☎0720.302.537 traian.ciubuc@gmail.com

157. **Pipera,** dec., 35 mp, mobilat, utilat, rond OMV, complet mobilat si utilat: gresie, faianta, parchet, t, usa metalica aer conditionat, centrala proprie, pretul este negociabil pe termen lung. **290 €;** ☎0738.838.883 natalie.hanea@yahoo.com

158. **Popesti** Leordeni, Lidl, dec., 30 mp, mobilat, utilat, mobilata modern, utilata complet, gresie, frigider, faianta, parchet, in vila aproape de Lidl, Sun Plaza Brancoveanu, ratb, cheltuielile sunt incluse in pret. **900 L;** ☎0726.873.111

159. **Rahova,** dec., 31 mp, mobilat, utilat, Rahova, gars. 31 mp, bloc nou, mobilata si utilata, noua aragaz, frigider, masina de spalat, tv, centrala de apartament, termopan, usa metalica, libera, Teius nr 263 **900 L;** ☎0727.949.676

160. **Rahova,** Alexandriei, West Park Residence, dec., 44 mp, mobilat, utilat, garsoniera prima inchiriere. Bloc 2018, finalizat, locuit, utilitati individuale, finisaje de calitate, mobilata si utilata, terasa 9 mp, ratb linia 302. Pret: 250 euro, 1 luna avans +1 luna garantie. **250 €;**

161. **Rahova,** Confort urban, 20 min Unirii ratb la scara semidec., 41 mp, mobilat, utilat, confort urban, confort 1, p/6, 41 mp, garsoniera moderna, mobilata, utilata complet, foarte curata, totul modern, zona linistita, apropriere magazine, ratb 2 min. Libera, agentie, plata standard, rog seriozitate. **260 €;** ☎0737.481.773 euro.c.imobiliare@gmail.com

162. **Rahova,** Teius, Margeanului semidec., 36 mp, mobilat, utilat, Garsoniera dubla, contract la ANAF, fara copii si animale de companie. **200 €;** ☎0739.155.564

163. **Salaj,** Aleea Bacau, 17 mp, mobilat, inchiriez garsoniera cf. 3, etaj 3, langa scoala si gradinita, inchiriez sau vand, 650+garantie, **650 L;** ☎0762.883.333

164. **Salaj,** Art Temple Rezidence, semidec., 33 mp, mobilat, utilat, garsoniera complet mobilata si utilata, totul nou, complex residential nou, prima inchiriere, doua canapele din care una extensibila, centr. termica, contract ANAF minim 1 an, **220 €;** ☎0724.212.886

165. **Salajan-stradal** Th. Pallady, 5 min metrou si parc! dec., 35 mp, mobilat, utilat, ocazie, conditii bune, confort 1-in bloc mixt, civilizat, fara balcon, et 5/10, spatioasa, termopan, g+f+parchet, tapet, um, tv lcd, utilata complet, libera, pret fix, include contract la Cinpa Financiara, serizitate. **1.100 L;** ☎0764.841.843/ 0740.687.595

166. **Sector** 1, bd. Turda, dec., 45 mp, mobilat, utilat, renovare completa, mobilat modern, toate dotarile. Se inchiriaza la o singura persoana. **165 €;** ☎0727.867.246 quality2001ro@yahoo.com

167. **Sector** 3, Cartier 23 August, mobilat, utilat, et. 2/4, cf. 3, curata, libera, 600 lei/luna+ o luna garantie, **600 €;** ☎0723.949.702

168. **Socului,** dec., mobilat, utilat, Ofer spre inchiriere garsoniera, zona Socului (Diham), etaj 7. Libera de la data de 1 februarie. **230 €;** ☎0722.140.041

169. **Sos.** Viilor - Eroii Revolutiei garsoniera, dec., 40 mp, mobilat, utilat, va prezint spre inchiriere o garsoniera superba, conf. I. dec. etaj 4/5, suprafata utila 40mp. anul 2016, mobilata modern, utilata complet, la 6' de metrou. **300 €;** ☎0732.940.972 florikiss57@yahoo.com

170. **Spitalul** Fundeni, dec., 35 mp, mobilat, utilat, soseaua Fundeni, Spitalul Fundeni , aer conditionat, moderna, gresie, faianta, parchet, ferestre cu geam termopan, usa metalica, bucatarie mobilata, centrala termica, tv lcd, frigider, **250 €;** ☎0723.699.731

171. **Splaiul** Unirii, dupa targul Auto Vitan dec., 43 mp, mobilat, utilat, inchiriez gars. cu balcon, 43 mp in Compl. Imob. Confort City, Bl.1, etal 9/11, Splaiul Unirii (dupa Targ Auto Vitan). Blocurile sunt noi, toate dotarile, complet mobilata si utilata. Pret 210 Euro; **210 €;** ☎0745.150.719/ 0745.150.716 gutu.gabriel@yahoo.com

172. **Stadionul** Olimpia, Vitan, Sector 3, Bucuresti 36 mp, mobilat, utilat, particular. Inchiriez garsoniera cu vedere stradala, pe Calea Vitan in bloc mixt, renovata in 2019, cu toate utilitatiile. Este la 10 minute de metrou Mihai Bravu/ Dristor. **300 €;** ☎0764.018.888 radoiclaudia13@gmail.com

173. **Stefan** cel Mare, Vasile Lascar, semidec., 35 mp, mobilat, utilat, garsoniera in vila constructie 2007, proprietar, gresie, parchet, faianta, t, aer conditionat, frigider, masina spalat, cuptor microunde, aragaz, tv, centrala, cablu, wi-fi, intrare privata **220 €;** ☎0770.461.670

174. **Stefan** cel Mare,Obor,metrou,garsoniera dec.a dec., mobilat, utilat, zona centrala, langa Mosilor, Colentina, cu toate mijloacele de transport. Garsoniera luminoasa, bloc 1981, retrasa de la zgomotul strazii, perfecta pentru locuinta. Interior ce necesita zugravit, mobilata. **250 €;** ☎0756.880.880 birouldeinchirieri@gmail.com

175. **Stirbei** Voda stradal, parter/ 8, dec., 40 mp, mobilat, utilat, renovata complet, utilata pentru resedinta sau birouri, bloc reabilitat, contorizat, constructie 1991. Pret /luna. Tel. **330 €;** ☎0722.503.483

176. **Str.** Nucsoara nr. 9, bl. 40, sc. 4, et. 3, ap. 55, mobilat, utilat, cf. 1, dotata uz casnic, cablu tv + internet, **750 L;** ☎0732.272.297

177. **Teiul** Doamnei, Grigore Ionescu, semidec., 30 mp, mobilat, utilat, 5 minute de Facultatea de Constructii, confort 1, bloc mixt, reabilitat termic, etaj 3/10, modesta, mobilata si utilata, gresie, faianta, termopane, balcon inchis, internet. STB: 16, 36, 182, 282. **170 €;** ☎0720.425.031/ 0760.521.671

178. **Tineretului** semidec., 36 mp, mobilat, utilat, inchiriez garsoniera Tineretului, et.5, mobilata utilata, amenajata modern. Aragaz, frigider, ac, Masina spalat, balcon inchis. Liber, **280 €;** ☎0722.344.161

179. **Tineretului** Facultatea Titu Maiorescu dec., 34 mp, mobilat, utilat, 8 minute metrou, 6/8, dec, bloc mixt, mobilata utilata complet, gresie, faianta, parchet, termopan, usa metalica aer conditionat, renovata recen, libera, contract ANAF, **260 €;** ☎0724.336.834

180. **Titan** dec., 38 mp, mobilat, utilat, 1 minut metrou Costin Georgian, bloc stradal, dec.a, 2 balcoane, gresie, faianta, parchet, termopan, masina de spalat, libera, **230 €;** ☎0734.830.800

181. **Titan** semidec., 29 mp, mobilat, utilat, Titan, metrou, particular, inchiriez garsoniera, (aragaz, frigider, cuptor microunde, tv, aer conditionat), 1 min. statie metrou Titan, autobuz, troleibuz, parc IOR, banci, supermarket, **250 €;** ☎0722.201.802

182. **Titan** Auchan 38 mp, mobilat, utilat, mobilata si utilata modern, bloc nou, imbunatatiri: gresie, faianta, parchet, termopan, centrala proprie, aer conditionat. Vecinatati: Liviu Rebreanu, parc IOR, Titan, Trapezului, Nicolae Grigorescu. OIA 36301 **280 €;** ☎0752.099.439 office@catalog-rezidential.ro

183. **Titan** metrou, stradal bd-ul N. Grigorescu, semidec., 30 mp, nemobilat, utilat, intersectie cu Liviu Rebreanu, imediat langa metrou si intrarea in parc, imobil reabilitat, retras cu zona verde, ferit de zgomotul strazii, et. 7/10 in bloc mixt. **900 L;** ☎0762.612.172/ 0799.933.979

184. **Titan,** 3 minute metrou, parc IOR, ocazie dec., 40 mp, mobilat, utilat, 3 minute pana la metrou Titan sau parc Ior, semistradal, etaj 10/10, foarte spatioasa 40 mp, mobilata modern, utilata complet, parchet, termopan, tv led, aer cond., scara impecabila, zona verde si linistita, liber, **250 €;** ☎0762.570.107

185. **Titan,** Auchan, semidec., 32 mp, mobilat, utilat, garsoniera utilata si mobilata complet, libera, 11/11, direct proprietar (rog nu preluati anuntul pentru a-l posta pe alte site-uri) **280 €;** ☎0752.306.506 l.burghelea@gmail.com

186. **Titan,** Auchan, semidec., 19 mp, mobilat, utilat, proprietar, micuta (cf. 2) dar super utilata, decorata la nou Ikea, Radet, gaz, bloc super curat, calduroasa, 9/10, statie Ratb, metrou 8 min. 1+1 garantie. Nu se accepta cuplu. **210 €;** ☎0737.796.634 reallifehunter@yahoo.com

187. **Titan,** Mega Image, maxim 2 minute metrou semidec., 36 mp, mobilat, utilat, Confort 1 semidec.a,1/10 gresie, faianta, parchet, usa metalica, termopan, mobilata si utilata, libera. **265 €;** ☎0765.874.442

188. **Titan,** Metrou Cosin Georgian, dec., 43 mp, mobilat, utilat, impecabil, etaj 1, 5 min. metrou, parc IOR, garsoniera mare, balcon mare renovată total, libera. Se doreste inchirierea pe termen lung, se cere si se ofera seriozitate. **250 €;** ☎0726.335.147 tibi.imob@yahoo.com

189. **Titan,** metrou Costin Georgian semidec., 30 mp, mobilat, utilat, mobilata modern, utilata complet, masina de spalat, gresie, faianta, parchet, usa metalica, termopan, frigider. In apropiere se afla statia de metrou Costin Georgian, Parcul IOR, Hipermarket-ul Auchan Titan. **235 €;** ☎0726.873.111

190. **Titan,** metrou Parc IOR 38 mp, mobilat, utilat, mobilata si utilata complet, etaj 9/10, imbunatatiri: gresie, faianta, parchet, termopan, aer conditionat. Vecinatati: Dristor, Baba Novac, Liviu Rebreanu, Nicolae Grigorescu, Park Lake. OIA 92544. **300 €;** ☎0752.099.439 office@catalog-rezidential.ro

191. **Titan,** Nicolae Grigorescu metrou, dec., 38 mp, mobilat, utilat, Titan, Nicolae Grigorescu metrou, garsoniera cf. 1 decom, mobilata, utilata, libera, 250 eur, plata lunar si o luna garantie, merita vazuta, foarte curata. **250 €;** ☎0722.912.924/ 0767.922.400 cordial-imobiliare@yahoo.com

192. **Titan,** Pallady, metrou Nicolae Teclu, lux, semidec., 31 mp, mobilat, utilat, garsoniera aflata in bloc nou, parte a unui ansamblu rezidential situat la doar 700 metri fata de metrou Nicolae Teclu si liniile Ratb care circula in zona, cu legaturi catre toate zonele; **250 €;** ☎0741.430.423/ 0771.313.345

193. **Titan,** Rasarit de Soare dec., 40 mp, mobilat, utilat, incepand cu 01.02.2019, ofer spre inchiriere garsoniera complet mobilata si utilata. bloc nou 2008, langa auchan titan. mijloace de transport 101, 311, 335, 330, 253 si tramvai 19, 23, 40; **300 €;** ☎0721.221.117/ 0721.975.449 corneliaana10@gmail.com

194. **Toporasi,** mobilat, garsoniera in vila, incalzire centrala, zona linistita, cu toate cheltuielile incluse, **800 L;** ☎0731.906.745/ 0784.407.000

195. **Ultracentral,** 30 mp, utilat, garsoniera proaspat renovata, balcon, bucatarie, **300 €;** ☎0772.259.622

196. **Unirii,** dec., 40 mp, mobilat, utilat, Nerva Traian, bloc reabilitat termic, renovata recent, mobilata modern, utilata complet, aer conditionat, pozitie deosebita, adiacent Octavian Goga, Mall Vitan, metrou Timpuri Noi, **320 €;** ☎021.319.78.04/ 0723.515.199 oli_daniel@yahoo.com

197. **Unirii,** Esplanada, 2000 anul constructiei, dec., 45 mp, mobilat, utilat, 1 confort, oferta inchiriere garsoniera pe Bulevardul Unirii, 45 de mp, 2000 anul constructiei, etaj 3/8, mobilat si utilat, renovat in 2017, orientare cardinala pe N-E. www.realkom.ro **400 €;** ☎0740.620.112 marian.popa@realkom.ro

198. **Unirii,** Libertatii, dec., mobilat, utilat, aproape de metrou, institutii, facultati, et. 1/8, zugravita, finisaje clasice, **280 €;** ☎0734.087.678

199. **Unirii,** Nerva Traian, str. stefan Octavian Iosif dec., 42 mp, mobilat, utilat, Inchiriez garsoniera zona Unirii, Nerva Traian, Str. Stefan Octavian Iosif, dec.a, suprafata mare aprox. 42 m2, etaj 2/8, complet mobilata si utilata, g, f, p, t, um. **320 €;** ☎0764.529.841

200. **Unirii,** Octavian Goga, Nerva Traian, stradal dec., 42 mp, mobilat, utilat, 8/8, terasa o. K, cf. 1 sporit, dec, 42 mp, bloc mixt, vedere pe spate, mobilata, utilata complet, masina de spalat, usi interioare noi, gresie, faianta, parchet, termopan, usa metalica, aer conditionat, libera, 1+1 **280 €;** ☎0787.882.999

201. **Universitate** - Intercontinental, mobilat, utilat, garsoniera mobilata modern, 7/9, renovata, imbunatatiri, vedere fata ☎0723.619.619/ 0723.632.003

202. **Universitate,** 1955, complet mobilata, termen lung, pret net, **350 €;** ☎0722.734.000

203. **Universitate,** 35 mp, mobilat, utilat, garsoniera de lux, in bloc nou, constructie 2017, situata ultracentral pe strada Italiana, la 5 min. de Centrul Vechi si Piata Universitatii, mobilata si utilata modern, incalzire in pardoseala, **400 €;** ☎0769.480.521/ 0752.980.072

204. **Universitate,** dec., 30 mp, mobilat, utilat, Magheru, adiacent, zona accesibila, 30 mp, et. 3/6, dec.a, renovata recent, mobilata modern, utilata, balcon, inclusiv regim hotelier, libera **300 €;** ☎0728.415.944/ 0745.540.560

205. **Universitate,** dec., 35 mp, mobilat, utilat, Piata Rosetti, imobil 2017, renovata lux, mobilata nou, aer conditionat, centrala proprie, pozitie deosebita, contract Anaf, adiacent Romana, Unirii, Gradina Icoanei, Calea Mosilor. **400 €;** ☎021.319.78.04/ 0723.515.199 oli_daniel@yahoo.com

206. **Universitate,** Calea Victoriei, 25 mp, mobilat, vis a vis Magazin Muzica, gars. cf. 1, et. 6/8, total renovata, vedere Piata Revolutiei, situata la cota 0 a metropolei, ideal locuinta/birou, bloc deosebit, locatari elevati. 1 luna + 1 luna garantie, **350 €;** ☎021.336.73.92/ 0734.068.151/ 0729.580.269

207. **Universitate,** Unirii, Centru dec., 35 mp, mobilat, utilat, Proprietar, BNR, Lipscani, Centru Istoric, downtown, mijloace, bloc linistit, etaj 4/8, g, f, p, t, um, ac, modern, bun gust, tv-led, frig, cuptor, masina spalat. Doar agentii fara comision proprietar. **270 €;** ☎0744.882.056 savitchi_victoria@yahoo.com

208. **Victoriei** Piata, Sevastopol, dec., 28 mp, nemobilat, neutilat, 5 minute metrou, curte, baie, bucatarie, camera 21 metri patrati, centrala termica proprie, gaze, usa metalica, firma/ locuit, **225 €;** ☎0724.278.376

209. **Vitan - Mall, 42 mp, mobilat, utilat, proprietar ofer gars., 1992, p/4, zugravita. Doresc cuplu (sotsotie), termen lung, chiria 1 luna + 1 garantie, 270 €; ☎0768.262.142/ 0731.375.167**

210. **Vitan** Mall, dec., 42 mp, mobilat, utilat, Garsoniera cocheta, confort 1, spatioasa, dec.a, cu balcon, mobilata si utilata complet, elctrocasnice noi, ac, renovata in totalitate, finisaje de calitate, bloc reabilitat, zona civilizata. **240 €;** ☎0722.518.991/ 0752.119.214

211. **Vitan** Mall, Foisorului, garsoniera moderna dec., 40 mp, mobilat, utilat, situata intr- un bloc 1990, pozitionat intr- o zona linistita, cu scara curata, perfecta pentru locuinta. Interior renovat nou, finisaje moderne, mobilat cu mobila noua, balc

Imobiliare închirieri 2 CAMERE

53. **Berceni,** Aparatorii Patriei, dec., mobilat, utilat, 2 cam., cf. 1, modern, 1/4, in apropiere de metrou, **280 €;** ☎0733.955.185/ 0733.955.011

54. **Berceni,** Brancoveanu, Budimex, semidec., 50 mp, mobilat, utilat, stradal, statia STB in fata blocului, confort 1, etaj 4/8, mobilat modern, utilat complet, dispune de g, f, p, t, um, balcon inchis, geam la baie, internet. 2 statii STB pana la metrou. **280 €;** ☎0720.425.031/ 0760.521.671

55. **Berceni,** Bulevardul Constantin Brancoveanu, dec., 50 mp, mobilat, utilat, Particular, inchiriez apartament 2 camere. Decomandat, Bdul Brancoveanu. Apartamentul este format din 2 dormitoare si o zona de servit masa. **400 €;** ☎0722.606.305 adrianlupescu70@gmail.com

56. **Berceni,** Oltenitei, semidec., 53 mp, mobilat, utilat, inchiriere ap 2 camere confort 1, Oltenitei- Brancoveanu, 3 minute distanta fata de statia de metrou Constanin Brancoveanu, mobilat, utilat complet, gresie, faianta, parchet, termopan, a/c, **300 €;** ☎0723.173.852

57. **Berceni,** Sun Plaza, semidec., 60 mp, mobilat, utilat, renovat, mobilat, metrou. Termen lung pentru chiriasi seriosi, nefumatori si fara animale companie, contract Anaf, loc parcare, agentie exclusiva. **385 €;** ☎0737.174.779 marius@k-imobiliare.ro

58. **Brancoveanu** dec., 60 mp, mobilat, utilat, etaj 3/10, 55 mp, pret 330 E, gresie, faianta, parchet, termopan, usa metalica, aer cond., renovat recent, mobilat modern, utilat complet, parcare, in apropierea metroului, **330 €;** ☎0738.626.996

59. **Brancoveanu** dec., mobilat, utilat, Lamotesti, 2/4, mobilat, masina spalat, parchet (dormitor), termopan, balcon inchis cu termopan, 2 dormitoare plus sufragerie, curat. **300 €;** ☎0724.278.376

60. **Brancoveanu, metrou, semidec., mobilat, utilat, parter/P+4, modern, parcare, 330 €;** ☎0763.339.545

61. **Brancoveanu,** Piata Sudului, ap 2 cam, dec., mobilat, utilat, renovat recent, utilat si mobilat modern, mobila pe comanda, AC, internet, cablu TV, canapea extensibila acces metrou, 5 minute, loc parcare, 1 luna chirie plus 1 luna de garantie. **325 €;** ☎0739.430.161

62. **Bucur** Obor, Avrig, semidec., 52 mp, imbunatatiri, gresie, faianta, parchet, incalzire centrala, AC, masina spalat, 10/10, pretul zonei, negociabil; ☎0737.467.957

63. **Bucuresti,** Strada General Berthelot 88B semidec., 55 mp, mobilat, utilat, Apartament 55MP Mobilat, utilat lux - zona cismigiu intr-o vila care este situata in vecinatatea salii radiodifuziunii romane pe str. General Berthelot nr 88B, la casa. Et.1 din 2, cu 7 ap. in vila. **469 €;** ☎+4074406178 cazacu_dan@yahoo.com

64. **Bucurestii** Noi - metrou parc Bazilescu semidec., 58 mp, mobilat, utilat, renovat nou,primul chirias,balcon spatios, imobil reabilitat termic,costuri mici de intretinere, totul nou, metrou 1 minut adiacent Casa Presei, zona de Nord, Ion Mihalache; **380 €;** ☎0732.009.333

65. **Bucurestii** Noi, dec., 55 mp, mobilat, utilat, 2 camere renovat si mobilat modern **370 €;** ☎0755.335.562

66. **Bucurestii** Noi, Sos Chitila, dec., 47 mp, mobilat, utilat, 2 camere + curte, bloc nou, Sos. Chitila, str. Petru si Pavel 61A, S 47 mp, 2 bai, parter din P+2, imobil 2010. Curte interioara proprie de 31 mp. Complet mobilat si utilat, 1500 lei. **1.500 L;** ☎0733.520.696/ 0724.974.954

67. **Bulevardul Brancoveanu, 55 mp, mobilat, utilat, metrou, Spitalul de copii Budimex, la curte, 2012, centrala, modern, 220 €;** ☎0766.394.771

68. **Bulevardul** Brancoveanu, str. Lamotesti dec., 44 mp, mobilat, utilat, inchiriez ap. 2 cam., b-dul Brancoveanu, str. Lamotesti, et. 9 din 10, lift nou, renovat, mobilat, utilat, 2 tv, liber, 1 luna si 1 luna garantie, nu platesc comision. **300 €;** ☎0723.310.776 cristi_oprisan@yahoo.com

69. **Bulevardul** Pipera semidec., 60 mp, mobilat, utilat, Pipera, Scoala Americana, totul nou,privatehouse.ro va propune spre inchiriere un apartament in zona Pipera. Inchiriere apartament 2 camere Pipera, langa Scoala Americana, complex nou **490 €;** ☎0728.280.000 persian_collection@yahoo.com

70. **Calea** Calarasi, Popa Nan, Traian dec., 64 mp, mobilat, utilat, renovat capital acum, prima inchiriere, totul nou, modern, de calitate, camere 19 si 16 mp plus hol locuibil 14 mp, amenajat camera de zi, balcon, 2 gr sanitare, 3 aer conditional, centrala, contract, **500 €;** ☎0762.612.172/ 0799.933.979

71. **Calea** Mosilor apartament 2 camere semidec., 55 mp, mobilat, utilat, 2 camere, Calea Mosilor, in apropiere de bd-ul Carol, etaj 8, cu vedere panoramica, bloc reabilitat termic, balcon, liber, putin negociabil. Pentru mai multe detalii, rog telefonati, **340 €;** ☎0747.063.111 marialuxa.teantant@yahoo.com

72. **Calea** Vacaresti, Sun Plaza, 5 minute metrou, dec., 80 mp, mobilat, utilat, constructie noua, apartament confort sporit, impecabil, totul modern, centrala proprie, video interfon, stradal, parcare subterana, liber, **500 €;** ☎0734.830.800

73. **Calea** Victoriei, semidec., 47 mp, mobilat partial, utilat, 2 cam cf 1, semid, Calea Victoriei stradal 3/8 vedere stradala, nemobilat, bucatarie mobilata si utilata faianta gresie parchet termopan usa metalica aer conditionat, de preferat firma, contract Anaf, 450 e. **400 €;** ☎0722.295.546 anagholami2@gmai.com

74. **Calea** Victoriei, semidec., 65 mp, mobilat, utilat, Calea Victoriei, str. Biserica Alba, ofer spre inchiriere apartament 2 camere, semidec., situat la etajul 1 din P+6. Apartamentul se inchiriaza mobilat si utilat complet. **550 €;** ☎0731.602.907/ 0755.680.215 ionut.imobiliare2010@yahoo.com

75. **Calea** Victoriei, Radisson, semidec., apartament 2 camere, etaj 1, renovat si mobilat modern, 2 bai, balcon, centrala proprie, aer conditionat, termopane, **490 €;** ☎0724.873.777

76. **Campia** Libertatii, semidec., 57 mp, mobilat, utilat, apartament reamenajat reabilitat termic, aer conditionat, masina de spalat, aragaz, combina frigorifica, mobilat modern complet. Inchiriere pe termen lung, etaj 8/9, strada Gh. Petrascu nr. 10, disponibil. **390 €;** ☎0759.095.105

77. **Cantemir,** Budapesta, dec., 60 mp, mobilat, utilat, 2 camere dec., in apropierea metroului, foarte spatios, parcare ADP, etaj 2/7, renovat recent, mobilat si utilat complet, bloc rebilitat, pret 360E, **360 €;** ☎0738.626.996

78. **Cartier** Pajura, 50 mp, mobilat, 2 cam., particular, bloc reabilitat, 3/3, recent renovat, dotat modern, **400 €;** ☎0745.988.992

79. **Chiajna, Dudu, Ilfov, utilat, Tineretului (Rezident Militari), inchiriez ap. 2 camere, et. 1 si 3;** ☎0723.204.190

80. **Chitila** oras, dec., 66 mp, nemobilat, utilat partial, inchiriez apartament cu 2 camere, nemobilat in orasul Chitila, include loc de parcare suprateran in curte, pret 280 euro. ☎0721.561.525

81. **Cismigiu** semidec., mobilat, utilat, Sala Palatului (intrare in Parcul Cismigiu), ap.2 camere, et 1/7, mobilat/utilat cochet, centrala termica, gresie, parchet, faianta, termopan, usa metalica, pret **450 €;** ☎0720.133.267 athos.imob@yahoo.com

82. **Cismigiu,** semidec., 40 mp, mobilat, utilat, inchiriere garsoniera dubla Cismigiu. Curata, renovata, spatioasa,dispune de centrala proprie, spatii depozitare, aer conditionat. Acces rapid catre punctele de interes ale orasului. **370 €;** ☎0757.704.332 alexandru.ion@houseadvisers.ro

83. **Cismigiu,** Universitate, apartament 2 cam 55 mp, mobilat, utilat, Ofer spre inchiriere apartament la etajul 1, complet mobilat si utilat mobila Mobexpert si electrocasnice Bosh. Bloc linistit, vecini placuti, posibilitate de parcare. Acces rapid la parcul Cismigiu. **413 €;** ☎0739.430.161

84. **Cismigiu,** Universitate, Centrul Vechi semidec., 50 mp, mobilat, utilat, particular ofer ap 2 cam et 4/7, camera de zi cu canapea extensibila, dormitor cu pat matrimonial, mobilat modern, bucatare utilata baie, balcon mare, centrala, ac, intretinerea mica str. Eforie nr 8 **1.530 L;** ☎0726.149.914

85. **Colentina** - Bucur Obor dec., 56 mp, mobilat, utilat, aproape de statia ratb, metrou Obor, ap.2 cam. conf.1, sup.56 mp cu balcon, bl.1982, et 10/10, renovat total, usa metalica, usi noi, gresie, faianta, parchet, termopan, 1 ac, ins. sani+ elec noi, liber, **350 €;** ☎0721.262.173 ion.cdumitru@yahoo.com

86. **Colentina,** dec., 60 mp, mobilat, utilat, Teiul Doamnei, bloc reabilitat termic, renovat recent, mobilat modern, utilat complet, aer conditionat, adiacent Lacul Tei, Doamna Ghica, Obor, Stefan cel Mare **350 €;** ☎021.319.78.04/ 0723.515.199 oli_daniel@yahoo.com

87. **Colentina,** Andronache, Voluntari, dec., 60 mp, mobilat, utilat, Complex Terra Residence bloc 2009, 4/6 imb. gresie, faianta, parchet, UM, termopan, AC, centrala proprie, mobilat modern, utilat complet, contract legal, avans 1+1L, **300 €;** ☎0722.614.867/ 021.688.08.67

88. **Colentina,** Doamna Ghica, str. Pancota, dec., 55 mp, mobilat, utilat, cf. 1, parter/8, bloc reabilitat, centrala termica proprie, costuri intretinere mici, zugravit recent. Liber. 1+1 garantie, **300 €;** ☎0757.400.300 neagut65@gmail.com

89. **Colentina,** Fundeni, City Residence dec., 56 mp, nemobilat, neutilat, Colentina, Fundeni, City Residence, P/4, dec, 56 mp, intrare vedere stradala, constructie 2013, centrala termica, gresie, faianta, parchet, termopan, usa metal, loc parcare, ideal firma locuit, contract Anaf, liber. **500 €;** ☎0724.336.834

90. **Colentina,** Soseaua Fundeni dec., mobilat, utilat, Apartament 2 camere, Colentina, Soseaua Fundeni **350 €;** ☎0730.467.718

91. **Colentina,** Spitalul Fundeni, apartament doua camere, bloc nou, complet utilat, proprietar, **350 €;** ☎0720.426.790

92. **Complex** Rezidential Theodor Pallady-Fetesti 52 semidec., 50m interior-15m terasa mp, mobilat, utilat, Propietar inchiriez apartament 2 camera in Complexul Rezidential Theodor Pallady str. Fetesti.Complet mobilat si utilat,AC,centrala termica,spatiu de parcare subteran si terasa exterioara. **350 €;** ☎0799.775.140 avfmarius@gmail.com

93. **Confort** Park, dec., 66 mp, mobilat, utilat, Rin Grand hotel, vedere spre Praktiker, etaj 3/11, aer conditional, loc parcare, mobilat, inchiriere termen lung, garantie 500 Â , centrala proprie. **400 €;** ☎0770.443.468 chireaalina@yahoo.com

94. **Cosmopolis,** Pipera 2 camere, parcare semidec., 45 mp, mobilat, utilat, **390 €;** ☎0736.690.109 office@northproperty.ro

95. **Cosmopolis,** Pipera, 2 camere lux, dec., 50 mp, mobilat, utilat, **450 €;** ☎0736.690.109 office@northproperty.ro

96. **Cotroceni** Palat, Carol Davila, dec., 44 mp, nemobilat, utilat, pozitie si locatie reprezentativa pt. firme/birouri, renovat capital, et. 2 in vila, reabilitata termic, bucatarie mobilata si utilata, centrala proprie, costuri intretinere reduse, cu contract. **350 €;** ☎0762.612.172/ 0799.933.979

97. **Cotroceni,** dec., 54 mp, mobilat, utilat, Procapital Development va ofera spre inchiriere apartament 2 camere Cotroceni, apartament nou, mobilat si utilat complet situat in Cotroceni, Politehnica Residence. **500 €;** ☎0720.888.023 dobre.costin@procapitald.ro

98. **Crangasi** - Splaiul Independentei dec., 70 mp, mobilat, utilat, Procapital Development ofera spre inchiriere apartament 2 camere.apartamentul dispune de un living generos, birou, bucatarie inchisa cu geam, dormitoar mare,dressing si o baie. Pretul este negociabil; **650 €;** ☎0720.888.108 dumitru.irinel@procapitald.ro

99. **Crangasi** 2 camere dec., 55 mp, mobilat, utilat, 2 Camere Crangasi, etaj 2/8, renovat 2017, apartamentul este la 5 min de gura de m Crangasi **340 €;** ☎0755.335.562

100. **Crangasi** metrou parc. Urgent! semidec., 54 mp, mobilat, utilat, Crangasi, apartamet 2 camere cu pozitionare excelenta, avand toate facilitatile, parc vis a vis, metrou la 5 minute, lacul Morii, piata, tranvai 41. Apartamentul este f curat, proprietari ok **350 €;** ☎0770.810.694 agentie13@mauwis.ro

101. **Crangasi,** dec., 58 mp, mobilat, utilat, 2 camere, in apropierea metroului, foarte spatios, parcare ADP, etaj 1/8, constructie 1984, renovat recent, mobilat si utilat complet, **330 €;** ☎0738.626.996

102. **Crangasi,** dec., 54 mp, mobilat, utilat, inchiriez apartament 2 camere vedere panoramica Lacul Morii pretabil cuplu, inclusiv loc parcare, bloc izolat termic. **330 €;** ☎0721.250.159

103. **Crangasi,** Semaparc, semidec., 65 mp, mobilat, utilat, direct proprietar, inchiriez apartament nou, 2 camere, suprafata 65 mp, complet utilat, bloc nou, etaj 3, lift modern. Plata 1+1 garantie, contract, factura **400 €;** ☎0744.302.121 iliescu49@yahoo.com

104. **Crangasi,** strada 9 Mai nr 37-39 dec., 74 mp, nemobilat, utilat, inchiriez ap 2 cam, et 2 si parter inaltat (izolat, deasupra parcarii)+ parcare cu telecom., supr. 73,65 mp utili, constr. 2018, lift, casa scarii granit, totul nou (vz foto), 600 m de metrou si piata Crangasi **350 €;** ☎0785.781.403

105. **Decebal** dec., 70 mp, mobilat, utilat, Zvon, etaj 3/8, dec., mobilat si utilat nou, renovat nou, primul chirias, liber, gresie, faianta, parchet, termopan, apropiere Unirii, Alba Iulia, Muncii, **475 €;** ☎0728.114.498

106. **Decebal** Piata Alba Iulia inchirieri apartamente 2 camere dec., 55 mp, mobilat, utilat, **450 €;** ☎0757.520.826 mihai@galaxyimob.ro

107. **Decebal,** dec., 68 mp, mobilat, utilat, etaj 2/7, renovat si mobilat lux, amenajat pe comanda 2016, utilat complet, zona cafenele, la jumatatea distantei dintre Rond Alba Iulia si Piata Muncii, parcare, contorizat, centrala, **490 €;** ☎0738.626.996

108. **Decebal,** Dristorului, 2 camere, dec., 65 mp, mobilat, utilat, **400 €;** ☎0757.520.826 mihai@galaxyimob.ro

109. **Decebal,** Unirii, 2 camere, dec., 55 mp, mobilat, utilat, 2 camere Decebal, 2 camere dec.e suprafata 55 mp **440 €;** ☎0755.335.562

110. **Diham,** inchiriez apartament 2 camere; ☎0762.261.357

111. **Doamna** Ghica intersectia cu sos. Colentina dec., 58 mp, mobilat, utilat, ap. 2 cam., mobilat, utilat complet, zugravit, termopane, in bloc recent termoizolat, cablu si internet individual. Ctr. inregistrat la ANAF min. 1 an. Rog agentiile, site-uri imob. sa nu ma contacteze **319 €;** ☎0723.000.434 simonflorinteodor@gmail.com

112. **Doroban?i** dec., 44 mp, mobilat, utilat, oferim spre inchiriere un apartament la etj j 8/10, mobilat tineresc, tv, masina spalat, aragaz, frigider, termopan, aer conditionat, gresie, faianta, parchet, termopan, **300 €;** ☎0722.542.692 pavimobiliare@yahoo.com

113. **Dorobanti** dec., mobilat, utilat, Str. Axinte Uricaru, inchiriez 2 camere mobilate unei persoane sau doua dar fara copii. **350 €;** ☎021.332.81.65/ 021.610.74.46

114. **Dorobanti** Stefan cel Mare dec., 45 mp, mobilat, utilat, Dorobanti Stefan cel Mare 5 minute metrou, inchiriem un apartament mobilat tineresc, 8/10- dec.- utilat tv-masina spalat-termopan aer conditionat-faianta gresie-parchet -liber, **300 €;** ☎0722.542.692 pavimobiliare@yahoo.com

115. **Dorobanti** - Amman dec., 41 mp, mobilat, utilat, apartament situat al etajul 6/10, recent renovat, aer conditionat, masina de spalat rufe, TV LED, frigider + congelator, internet, liber. **400 €;** ☎0722.306.000 laur@worldnet.ro

116. **Dorobanti** stradal 2 camere 55 mp, mobilat partial, utilat, **450 €;** ☎0740.180.180 office@casadecasa.ro

117. **Dorobanti,** semidec., mobilat, utilat, 2 camere, mobilate frumos, curat, langa parc, et. 3/4 **500 €;** ☎0722.547.414

118. **Dorobanti,** Beller, semidec., 60 mp, mobilat, utilat, 2 camere Dorobanti, Beller, deosebite, et 1/ 4 amenajate, mobilate utilate modern, situate intr-o zona eleganta, mijloace de transport in comun, parc, zona cu magazine. **600 €;** ☎0723.606.040 goldwinpromotion@gmail.com

119. **Dorobanti,** Beller, dec., 60 mp, mobilat, utilat, etaj 1/4, dec., zona linistita, pozitie superba, apropiere parc, 60 mp, renovat lux, utilat complet, parcare, **500 €;** ☎0738.626.996

120. **Dorobanti,** capitale dec., 42 mp, nemobilat, utilat partial, Washington, demisol renovat in vila, renovat, centrala proprie, nemobilat, 42 m, termen lung, ideal birou, cabinet, detalii agentie, **375 €;** ☎0737.174.779 marius@k-imobiliare.ro

121. **Dorobanti,** Floreasca, dec., 40 mp, mobilat, utilat, Dorobanti, Floreasca la 5 minute de metrou, intr o zona linistita. Mobilat tineresc etj 7/10, dec., utilat aragaz frigider masina spalat, termopan aer conditionat, gresie, parchet. **300 €;** ☎0722.542.692 pavimobiliare@yahoo.com

122. **Dorobanti,** Londra, dec., 55 mp, nemobilat, neutilat, inchiriere 2 camere situate pe statard Londra la demisolul unei vile. Imobilul are 55 mp utili. Renovat recent, primul chiras. Pretabil atat firma cat si rezidenta. Vecinatati: Dorobanti, Victoriei **525 €;** ☎0752.289.028 office@espaco.ro

123. **Dorobanti,** Romana, semidec., 55 mp, mobilat, utilat, Bloc Perla, Dorobanti, Stefan cel Mare, semidec., etaj 9/11, mobilat si utilat (aragaz, frigider nou, masina de spalat rufe), zugravit, parchet lemn reconditionat, 2 balcoane, 2 debarale, ac, **350 €;** ☎0724.265.155 cir_marius@yahoo.com

124. **Dorobanti,** Stefan cel Mare semidec., 55 mp, mobilat, utilat, agentia CasaEstate va prezinta apartament 2 camere de inchiriat zona Dorobanti Perla, intersectie Stefan cel Mare, etaj 9/11, pret 350 euro, **350 €;** ☎0768.735.557 elena@casaestate.ro

125. **Dorobanti,** Stefan cel Mare, 7 minute metrou dec., 42 mp, mobilat, utilat, 1/10, dec., confort 2, mobilat, utilat (masina de spalat, frigider, aragaz, televizor) gresie, faianta, aer conditionat, liber, contract ANAF, 1+1, **300 €;** ☎0787.882.999

126. **Dorobanti,** str. Scoala Floreasca, semidec., 55 mp, mobilat, utilat, et. 1 in vila, ap. cochet cu 2 dormitoare dec.e plus o mica camera de zi, renovat capital si mobilat nou relativ recent, centrala proprie, aer conditionat, negociabil. **400 €;** ☎0762.612.172/ 0799.933.979

127. **Doua** camere, mobilat, utilat, proprietar inchiriez ap. 2 cam., etaj 3/4, **250 €;** ☎0724.205.996

128. **Doua** camere, nou, se mobileaza la cerere, Felicity, Nord dec., 71 mp, nemobilat, utilat, **430 €;** ☎0727.717.285 denisatanase@galaxyimob.ro

129. **Dristor** dec., 50 mp, mobilat, utilat, inchiriere apartament 2 camere, Rm Sarat/Rm Valcea **350 €;** ☎0742.381.482

130. **Dristor,** semidec., 54 mp, mobilat, utilat, lux, renovat complet, totul nou, prima chirie, instalatii sanitare si electrice noi, materiale de foarte buna calitate, mobilat si utilat la cheie **400 €;** ☎0732.135.467 ramax2016@yahoo.com

131. **Dristor,** 2 camere, dec., 55 mp, mobilat, utilat, 2 camere Dristor, etaj 3/8, apartamentul este la 5 min. de M. Dristor **370 €;** ☎0755.335.562

132. **Dristor,** 4 minute metrou, semidec., mobilat, utilat, bloc din 1985, etajul 4 din 8, complet renovat, mobilat si utilat modern, masina spalat, aer conditionat, liber, termen lung. **360 €;** ☎0728.777.132 office@ramax.ro

133. **Dristor,** Baba Novac, inchiriez apartament 2 cam dec., mobilat, utilat, dec., mobilat si utilat recent, renovat nou, masina de spalat rufe, AC, internet, cablu TV, acces rapid metrou Dristor, 1 luna chirie plus 1 luna de garantie. **345 €;** ☎0739.430.161

134. **Dristor,** chiar la metrou, dec., 54 mp, mobilat, utilat, 10 minute parc IOR, Mall ParkLake, Strada Emanuel Buteica, etajul 4 din 5, bloc 2018, complet mobilat si utilat modern, centrala, televizor LCD, bucatarie complet utilata, liber, termen lung **500 €;** ☎0728.777.132 office@ramax.ro

135. **Dristor,** Mihai Bravu, dec., 58 mp, mobilat, utilat, 2 camere, dec., bloc nou, constructie 2018, etaj 4, complet mobilat si utilat modern, mobilier nou, primul chirias. 5 minute metrou DristorVecinatati: Mihai Bravu, Dristor, Vitan, Titan, Muncii **500 €;** ☎0752.289.028 office@espaco.ro

136. **Dristor,** Mihai Bravu, Vitan, 55 mp, mobilat, utilat, 2 camere, semidec., Mihai Bravu, Prosper, et. 3, vedere spate, complet mobilat si utilat modern, liber. Proaspat renovat. 5 min metrou Dristor. Zone: Camil Ressu, Vitan, Dristor, Titan. **430 €;** ☎0752.289.028

137. **Dristor,** Ramnicu Valcea, semidec., 60 mp, mobilat, utilat, benzinaria Mol, la 7 minute de mers pe jos pana la metrou, confort 1, bloc stradal, etaj 5/8, spatios, mobilat mixt, utilat complet, g, f, p, t, um, balcon inchis, apometre, internet. Liber din 18 februarie **300 €;** ☎0720.425.031/ 0760.521.671

138. **Dristor,** Rm. Valcea, dec., mobilat, utilat, dec., apropiere metrou, etaj 3/8, renovat si amenajat 2016, utilat complet, scara linistita, parcare, pret 340 euro **340 €;** ☎0738.626.996

139. **Dristor,** Titan, 2 camere dec., 55 mp, mobilat, utilat, 2 Camere Dristor, etaj 4/8, suprafata 55 mp, apartamentul este la 5 min de M. **380 €;** ☎0755.335.562

140. **Drumul** Sarii, dec., 60 mp, mobilat, utilat, inchiriez apartament 2 camere, etaj 1/4, amenajat, discutabil **330 €;** ☎0745.067.409

141. **Drumul** Sarii, inchiriere apartament 2 camere dec., 2 bai, 78 mp, centrala proprie dec., 78 mp, mobilat, utilat, **400 €;** ☎0723.542.482 raluca.vintila@galaxyimob.ro

142. **Drumul** Taberei dec., 55 mp, mobilat, utilat, Parc, confort 1, etaj 5/10, amenajat lux, contorizat, aer conditionat, liber din 5 februarie **349 €;** ☎0766.721.416

143. **Drumul** Taberei semidec., 50 mp, mobilat, utilat, Strada Brasov, intre Plaza Romania si Piata Moghioros, pe linia tramvaiului 41, etajul 3 din 10, doua lifturi, mobilat, utilat, semidec.. Plata se poate si in lei. **260 €;** ☎0722.200.209/ 0722.200.209 catalintanase50@yahoo.com

144. **Drumul** Taberei Billa Auchan Moghioros sector 6 dec., 60 mp, mobilat, utilat, et 1/10, liber 1 februarie (este vizionabil intre timp), cu imbunatatiri, mobilat modern, utilat complet, acces imediat 41, apropiere Ghencea, Piaza mall, Lujerului Militari, Crangasi, AFI Cotroceni, **280 €;** ☎0768.469.465 contanunturi@yahoo.com

145. **Drumul** Taberei nr. 70, dec., mobilat, utilat, inchiriez ap. 2 camere, curat, neg., **250 €;** ☎0722.873.837

146. **Drumul** Taberei, dec., 60 mp, mobilat, utilat, Bucla, stradal, dec, etaj 6 din 10, mobilat si utilat modern, langa statie stb la bulevard principal, spatios, luminos, 3 balcoane, potrivit cuplu, familie tanara cu copii, liber, 1+1. **300 €;** ☎0723.118.758/ 0723.118.760 stentorintermed@yahoo.com

147. **Drumul** Taberei, dec., 60 mp, mobilat, utilat, Moghioros, 1 minut linia 41, confort 1, etaj 1/10, mobilat si utilat tineresc, gresie, faianta, parchet, termopan, masina de spalat, liber, **280 €;** ☎0734.830.800

148. **Drumul** Taberei, dec., mobilat, utilat, Parc Romancierilor, etaj 9/10, confort 1, mobila moderna, renovat, gresie, faianta, parchet, termopan, usa metalica, masina de spalat, liber 15 .01 .2019, chirie pe 1 luna + 1 luna garantie, **270 €;** ☎0724.370.636 mfirut@yahoo.com

149. **Drumul** Taberei, 2 camere, dec., 60 mp, mobilat, utilat, 2 Camere Drumul Taberei suprafata 60 mp, etajul 3/8 **350 €;** ☎0755.335.562

150. **Drumul** Taberei, Afi Cotroceni dec., 60 mp, mobilat partial, utilat partial, bloc special din caramida, dec., proaspat renovat cu termopan, gesie, faianta, bucatarie mobilata, utilata, disponibil imediat, **360 €;** ☎0723.416.624

151. **Drumul** Taberei, Auchan, apartament 3 camere semidec., 70 mp, mobilat, utilat, Auchan, tramvai 41, apartament 3 camere, confort 1, semidec., etaj 3/4, renovat recent:termopan, parchet, gresie, faianta, usa metalica, mobilier modern, utilat complet, liber, termen lung **350 €;** ☎0766.668.893

152. **Drumul** Taberei, Bd Timisoara, Mall Plaza semidec., 52 mp, mobilat partial, utilat, apartament nemobilat, cu posibilitatea de a se mobila de la inceput contra cresterii ratei pana la 300 euro, in functie de ce mobila doriti sa alegeti. Piata si parcul Moghioros aproape. RATB langa bloc, **200 €;** ☎0727.933.980 serghei.moscalenco@yahoo.com

153. **Drumul** Taberei, Compozitorilor, ap. 2 camere dec., 56 mp, mobilat, utilat, Compozitorilor, Ghencea, tramvai 41, 5-6 minute Favorit, confort 1, dec., etaj 5/8, renovat recent, mobilier modern, utilat complet, liber, termen lung, **350 €;** ☎0766.668.893

154. **Drumul** Taberei, contract Anaf, dec., 55 mp, mobilat, utilat, apartament 2 camere dec., etaj p/4, balcon.Mobilat si utilat. Mobilerul din dormitor si sufrageri este nou. Termopane/usa metalica. Gresie, faianta, parchet. Aragaz, masina de spalat, frigider, **319 €;** ☎0732.624.689

155. **Drumul** Taberei, Favorit, Medlife, semidec., 50 mp, mobilat, utilat, mobilat modern, bucataria utilata, masina de spalat, gresie, faianta, parchet, termopan, usa metalica, aer conditionat, contorizat, acces Bd. Timisoara, AFI Cotroceni, Militari, Politehnica, Lujerului, Ghencea. **320 €;** ☎0729.323.433

156. **Drumul** Taberei, Favorit, Scoala 197, Afi Cotroceni dec., 54 mp, mobilat, utilat, et. 2/10, amenajat si mobilat ultramodern, liber, parcare ADP, apropiere piata/parc Moghioros, Drumetul, Ghencea, Politehnica Militari, Plaza Romania, Drumul Sarii, Razoare, 1+1, **350 €;** ☎0768.469.465 contanunturi@yahoo.com

157. **Drumul** Taberei, inchirieri apartamente 2 camere dec., 62 mp, mobilat, utilat, **380 €;** ☎0725.390.507 stefan.apartamente.noi@gmail.com

158. **Drumul** Taberei, Moghioros, semidec., 55 mp, mobilat, utilat, Telecom 6/10, semidec., mobilat si utilat complet, liber, termopan, parchet, zugravit, acces imediat piata, RATB, scoli, parcuri **300 €;** ☎0769.470.920

159. **Drumul** Taberei, Parc Moghioros dec., 55 mp, mobilat, utilat, 5 minute linia 41, confort 1, etaj 2/10, mobilat si utilat complet, 2 minute parc, bloc stradal, vedere spate, a/c, masina de spalat, combina frigorifica, liber. **300 €;** ☎0725.740.601

160. **Drumul** Taberei, parc Moghioros semidec., 37 mp, mobilat, utilat, pozitionat stradal in apropierea mijloacelor de transport si utilitatilor, etaj 5/10, amenajat cu termopan, parchet, gresie, faianta, mobilat si utilat, disponibil imediat. **250 €;** ☎0744.682.007

161. **Drumul** Taberei, Prelungirea Ghencea, Primavara, semidec., 65 mp, mobilat, utilat, mobila moderna, centrala termica, liber, acces piscina, sala fitness, parc, ratb, hipermarket Lidl, **300 €;** ☎0769.470.920 maramarincescu@yahoo.com

162. **Drumul** Taberei, Raul Doamnei semidec., 52 mp, mobilat partial, utilat, contract ANAF inclus in pret, mobilat partial doar bucataria, disponibil imediat, etaj 1/8, frigider, aragaz, masina de spalat, gresie, faianta, cuplu, familie, fete, baieti, 1+1. Zona linistita, **200 €;** ☎0784.700.888/ 0724.413.513

163. **Drumul** Taberei, Raul Doamnei dec., 55 mp, mobilat, utilat, Prelungirea Ghencea (LIDL), stradal, parter inalt, dec., mobilat si utilat modern, balcon - logie inchis in termopan, renovat (primul chirias), pretul include ctr. ANAF, **1.500 L;** ☎0725.084.444/ 021.210.76.00 ancasweethome@gmail.com

164. **Drumul** Taberei, Razoare, Ho si Min semidec., 65 mp, nemobilat, utilat, Bloc rusesc, 2 camere confort 1 semidec. nemobilat etaj 1/4, liber, 65 mp + terasa 30 mp, gresie, faianta, parchet, **250 €;** ☎0746.091.481

165. **Drumul** Taberei, Romancierilor, dec., 40 mp, mobilat, utilat, Drumul Taberei, Romancierilor, confort 2, dec., etaj 5/10, amenajat cu gresie, faianta, parchet, termopan, usa metalica, aer conditionat, mobilat complet si utilat, liber **250 €;** ☎0722.525.060 gabrielmanole1@yahoo.com

166. **Drumul** Taberei, Romancierilor, dec., mobilat, utilat, et. 5/10, confort 2, liber, totul clasic, termopan, stradal, acces imediat ratb, scoli, gradinite, **250 €;** ☎0769.470.920

167. **Drumul** Taberei, romancierilor, 2 camere semidec., 50 mp, mobilat, utilat, apartament 2 camere, mobilat, utilat, centrala proprie, masina de spalat, frigider, zona romancierilor, bd-ul timisoara la 10 min fata de Mall Plaza, **375 €;** ☎0742.400.300

168. **Drumul** Taberei, Timisoara, Afi, 3637 apartament dec., 64 mp, mobilat, utilat, **380 €;** ☎0766.442.554 violetaion@galaxyimob.ro

169. **Drumul** Taberei, Valea Argesului nr. 4, dec., particular inchiriez ap. 2 cam., et. 1/10, pret/ luna, **200 €;** ☎0756.257.897

170. **Drumul** Taberei, Valea Ialomitei semidec., 55 mp, mobilat, utilat, Drumul Taberei Valea Ialomitei inchiriem apartament mobilat tineresc situat la et. 7/10, cf 1, aragaz frigider masina spalat termopan aer conditionat gresie faianta parchet. Liber **250 €;** ☎0722.542.692/ 0761.532.117 pavimobiliare@yahoo.com

171. **Drumul** Taberei, Valea Oltului dec., 50 mp, mobilat, utilat, Inchiriez ap. 2 cam. in Drumul Taberei, Val. Oltului. Decomandat. Mobilat si utilat complet. Curat, zona verde si linistita,loc parcare personal,vedere rasarit. Vis a vis Mega Image. Prima inchiriere. **300 €;** ☎0742.572.396 dansora@gmail.com

172. **Drumul** Tabereii, dec., 58 mp, mobilat, utilat, proprietar, inchiriez ap 2 cam. Confort 1 sporit, zona Ghencea, complet utilat, loc de parcare. **300 €;** ☎0769.210.355

173. **Eroii** Revolutiei, semidec., 50 mp, nemobilat, neutilat, Pieptanari, Pompieri, apartament in vila, etaj 1/P+1, 2 camere, chicineta, baie, intrare separata, gresie, faianta, termopan, aer conditionat, pentru firma, metrou aproape, termen lung. **330 €;** ☎0722.625.492/ 021.321.10.20 office@credoamg.ro

174. **Favorit** 40 mp, mobilat, utilat, Apartament cu doua camere, in zona Favorit (apropape de intersectia str. Sibiu cu Blv. 1 Mai) parter, proasp?t renovat, stare foarte buna, mobilat, utilat, bloc linistit, reabilitat termic, la 2 min. **250 €;** ☎0736.466.067 adrianiordache6@gmail.com

175. **Favorit,** Drumul Taberei, dec., 50 mp, mobilat, utilat, apartament de 2 camere, confort 1, dec., situat la etajul 3/4, in zona Drumul Taberei, Favorit. Apartamentul este proaspat renovat, mobilat si utilat, si se afla intr-o zona linistita. **350 €;** ☎0730.300.131 mihai.balasanu@axus.ro

176. **Favorit,** Drumul Taberei, dec., 50 mp, mobilat, utilat, etaj 4/10, 2 lifturi, luminos, circular, liber, ac, repartitoare, apometre, super gradina, linistit, bloc foarte curat si civilizat, Merita vazut, exclus intermediari. Garantie 1 luna + avans 1 luna. **300 €;** ☎0723.227.173 mihaela.bantoiu@yahoo.com

177. **Floreasca** dec., 60 mp, nemobilat, neutilat, Apartament de inchiriat situat in complexul Floreasca Residence 2 camere. **550 €;** ☎0732.051.911 casadevis15@gmail.com

178. **Floreasca,** particular inchiriez 2 camere confort 1 dec., 50 mp, mobilat, utilat, 2 camere parter inalt, renovat, centrala termica, usi noi, termopan, gresie, faianta, parchet, grilaje exterior, usa metalica, utilat si mobilat, apometre, bloc reabilitat termic. Fara agentii! **370 €;** ☎0726.716.086 familiamihu@yahoo.com

179. **Floreasca,** Stefan Cel Mare, inchiriez ap 2 cam dec., mobilat, utilat, Apartament renovat recent, mobilier modern, complet utilat. Etaj intermediar, acces rapid la parc, internet, cablu TV, masina de spalat, canapea extensibila. 1 luna chirie plus 1 luna de garantie. **395 €;** ☎0739.430.161

180. **Floreasca,** str. Garibaldi semidec., 40 mp, mobilat, utilat, Floreasca, Garibaldi, inchiriere apartament 2 camere, deosebit, semidec., mobilat, utilat complet, demisol, centrala termica condensatie, ac inverter, langa parc. **500 €;**

Imobiliare închirieri 2 CAMERE

237. **Militari Residence mobilat, utilat, Inchiriez ap 2 camere in Militari Residence, 2014 si ap. 3 camere in Obor, mobilate lux, ☎0724.513.682**

238. **Militari** Residence, langa Ballroom, semidec., 55 mp, mobilat, utilat, apartament spatios, centrala proprie, curat, igienizat, foarte aproape mijloace de transport, disponibil imediat, **280 €;** ☎0758.098.905/ 0758.098.917 elena.draghia@galaxyimob.ro

239. **Militari,** dec., 57 mp, mobilat, utilat, Apusului, etaj 4 din 8, dec, mobilat si utilat, curat, stradal, apropiere mijloace de transport, metrou, liber, 1+1. **300 €;** ☎0723.118.758/ 0723.118.760 stentorintermed@yahoo.com

240. **Militari,** Apusului dec., 52 mp, mobilat, utilat, zona linistita, apartament curat, etaj 3 din 4, RATB la 3 minute, metrou la 10 min, Lidl si Mega Image in apropiere, magazine si piata aproape; **275 €;** ☎0727.933.980 serghei.moscalenco@yahoo.com

241. **Militari,** bd. Iuliu Maniu, dec., mobilat, utilat, stradal, confort 1, masina spalat, parchet, termopan, tv, balcon inchis cu termopan, liber. **300 €;** ☎0724.278.376

242. **Militari,** Cora, Uverturii, semidec., 50 mp, mobilat, utilat, 2 camere cf. 1, et. 1, mobilat modern, utilat, gresie, faianta, parchet, termopan, usa metalica, aer cond., centrala proprie, masina de spalat, tv, net, liber, avans 1+1, aproape de metrou 10 minute, **250 €;** ☎0722.815.122/ 0765.364.026 mondoluximobiliare@yahoo.com

243. **Militari,** Gorjului dec., 54 mp, mobilat, utilat, proprietar inchiriez apartament confort 1,cu 2 camere, balcon mare, mobilat si utilat. Apropiere de Statia de Metrou Gorjului. Liber, va puteti muta imediat. Proprietar, **300 €;** ☎0767.250.561/ 0726.751.683

244. **Militari,** Gorjului, dec., 55 mp, mobilat, utilat, bloc nou 2012, etaj 1/5, mobilat modern, complet utilat, usa metalica, centrala termica proprie, situat la 6 min. de metrou, zona linistita, proprietar, liber, **450 €;** ☎0748.167.899/ 0766.339.388 mrs_arsene@yahoo.com

245. **Militari,** Iuliu Maniu, metrou Gorjului, dec., 50 mp, mobilat, utilat, Militari, Iuliu Maniu, stradal, Gorjului langa metrou, etj 6, 2 camere dec.e mobilate utilate complet. **270 €;** ☎0768.715.558

246. **Militari,** Lujerului metrou, dec., 59 mp, mobilat, utilat, bloc 2017, 2 lifturi, etaj 4/10, dec., mobilat modern, utilat complet, centrala termica proprie, LCD, aer conditionat, gresie, faianta, parchet, termopan, usa metalica. Contorizare individuala **380 €;** ☎0731.953.943/ 0731.953.943 iapartamente@gmail.com

247. **Militari,** Lujerului, dec., 58 mp, mobilat, utilat, 3 minute distanta de metrou, an constr. 1995, etaj 2/4, mobilat si utilat nou, parcare ADP, liber, renovat nou, **330 €;** ☎0738.626.996

248. **Militari,** Lujerului, Metrou dec., 48 mp, mobilat, utilat, Etajul 2/9, imobil nou, mobilat/ utilat modern, finisaje de calitate, centrala proprie, aer conditionat. Vec: Politehnica, Gorjului, Plaza Mall, Afi Cotroceni, Drumul Taberei, Virtutii, Crangasi OIA 73821 **430 €;** ☎0731.324.659 office@catalog-rezidential.ro

249. **Militari,** Lujerului, proaspat renovat, semidec., 52 mp, mobilat, utilat, apartament 2 camere cf. 1, sdec, la 5 min. de metrou proaspat renovat, mobilat modern, utilat nou (aragaz, frigider, tv, masina de spalat, ac). Foarte curat. Intretinere mica. Confort 1, 52 mp, **300 €;** ☎0762.079.095/ 0725.691.900

250. **Militari,** Lujerului, Virtutii, Orsova, 62 mp, dec., 62 mp, mobilat, utilat, dec., mobilat/ utilat complet, frigider, aragaz, balcon mare, foarte luminos, spatii depozitare, usa metalica, acces Crangasi, Politehnica, Grozavesti, Drumul Taberei, Cotroceni, **299 €;** ☎0721.522.411/ 0721.762.765 enjoyresidence@gmail.com

251. **Militari,** Metrou Pacii, Iuliu Maniu dec., 52 mp, mobilat, utilat, Pozitionat in plan secund fata de b-dul Iuliu Maniu, la doar 350 m de statia de metrou Pacii, multiple facilitati: statii RATB; centre comerciale: Kaufland, Lidl; crese, gradinite, scoli, etc.1+1 **350 €;** ☎0773.937.217 ysaccosmin@evocasainvest.ro

252. **Militari,** Plaza Romania vis-a-vis Lidl, dec., 50 mp, mobilat, utilat, nou, termopane, gresie, faianta, usa metalica, parchet, balcon mare inchis, frigider, masina spalat, tv, internet, caldura apa si gazele contorizate. Bloc mic linistit, la parter! **350 €;** ☎0721.493.501

253. **Militari,** Rosu, Prelungirea Uverturii, 5 min. Lidl dec., 58 mp, nemobilat, neutilat, inchiriem apartament 2 camere (250 euro), 3 camere (300 euro), bloc nou nemobilate, 5-6 min. Lidl Uverturii. Bloc nou pe str. Crinului, garsoniera mobilata - 200 euro, 2 camere mobilat 250 euro. Fara comision **200 €;** ☎0749.115.511/ 0745.005.500 proprietatinoi@gmail.com

254. **Militari,** str. Petuniei, metrou Gorjului semidec., 53 mp, mobilat, utilat, Proprietar, inchiriez apartament nou, spatios (53 m), mobilat, culori calde si linistitoare. Securitate (paza), interfon. Metrou, tramvai, autobuz. Zona superlinistita! Te simti acasa! **320 €;** ☎0741.079.337 tiberiusgeorgescu@adventist.ro

255. **Mosilor** Obor, 2 camere dec., 55 mp, mobilat, utilat, 2 camere dec.e suprafata 55 mp etaj 2/8, apartamentul este la 5 min. de M Obor **375 €;** ☎0755.335.562

256. **Mosilor** Vodafone dec., 57 mp, mobilat, utilat, **370 €;** ☎0757.520.826 mihai@galaxyimob.ro

257. **Mosilor,** Carol, dec., 58 mp, mobilat, utilat, apartament 2 camere, etaj 5, 58 mp utili, balcon inchis in termopan, baie, mobilat si utilat complet, imbunatatiri: aer conditionat, termopan, incalzire prin termoficare, lift, imobil reabilitat termic. **490 €;** ☎0724.299.311 mariuseurobest@gmail.com

258. **Muncii** Piata, dec., 60 mp, mobilat, utilat, renovat recent, dec., bloc reabilitat, g, f, p, t, um, ac, etaj 3/8, mobilat renovat si utilat recent, pret 350 euro, **350 €;** ☎0738.626.996

259. **Natiunile** Unite semidec., 70 mp, mobilat, utilat, 2 camere tip duplex, scara interioare, etajele 3 si 4, terasa de 22 mp, mobilat si utilat premium, 2 bai, 5 minute metrou Izvor, foarte linistit, luminos, spatios, AC, centrala termica, loc de parcare, **550 €;** ☎0720.451.235

260. **Nerva** Traian (Panait Cerna), dec., 63 mp, mobilat, proprietar, p/8, mobilat lux, multiple accesorii, 3 Ac, centrala, bucatarie 15 mp, **2.000 L;** ☎0739.126.125

261. **Nerva** Traian, Octavian Goga, 2 camere, dec., 62 mp, mobilat, utilat, 2 camere, Nerva Traian, dec., 62 mp, bloc anul 1990, etaj 2, complet mobilat si utilat. Luminos, curat, liber, vedere spate. Vecinatati: Nerva Traian, Octavian Goga, Unirii, Alba Iulia, Vitan, **420 €;** ☎0752.289.028 office@espaco.ro

262. **Nerva** Traian, stradal Timpuri Noi, metrou Unirii, dec., 72 mp, mobilat, utilat, Tineretului va oferim un apartament de 2 camere transformat in 3 camere. Are 2 dormitoare plus living unde se afla si bucataria in stil american. Balcon mare, luminos. Termen lung. Seriozitate. 3minute metrou **350 €;** ☎0757.520.826

263. **Nicolae** Grigorescu, Diham, totul nou - prima semidec., 55 mp, mobilat, utilat, Inchiriere, renovat integral, gresie, faianta, parchet, termopam, mobilat modern, utilat complet: aragaz, hota, masina spalat, frigder, AC, 2xLCD, semineu, apropiere RATB, Parc IOR, National Arena, Baba Novac, Basarabia. **450 €;** ☎0722.558.347

264. **Nitu** Vasile, Big, mobilat, cf. 1, et. 2/10, nou, masina spalat, televizoare (2), frigider nou, aragaz nou, totul nou, zona linistita, **300 €;** ☎0724.388.819

265. **Noor** Residence Titan, laga parcul IOR, semidec., 70 mp, mobilat, utilat, in zona Diham. Proprietar, langa zona Potcoava, complexul Noor Residence Titan de pe str. Horbotei 12, langa parc IOR, la intersectia Basarabia-Nicolae Grigorescu mobilat si utilat lux, parchet, usa metal, termopan, centrala **450 €;** ☎0731.656.657 sorin.tupita@rsi-romprest.ro

266. **Obor,** dec., 70 mp, mobilat partial, utilat partial, 3 camere langa metrou Obor, etaj 2, pentru birouri sau locuit, toate imbunatatirile, nemobilat sau semimobilat, pe termen lung, ideal cabinet medical, cabinet notarial, avocatura, contabilitate **430 €;** ☎0749.131.838

267. **Obor,** dec., mobilat, utilat, dec., 54 mp, apropiere metrou, zona linistita, bloc reabilitat recent, etaj 2/8, mobilat si utilat complet, renovat recent, contorizat, pret 360 e. **360 €;** ☎0738.626.996

268. **Obor,** bloc 2018, Ferdinand, str. Avrig, 55 mp, mobilat, utilat, inchiriez apartament 2 camere, lux, bloc 2018, Obor, Ferdinand, str. Avrig, totul nou, prima inchirere, dec., suprafata aprox 55 m2, etaj 7/7, complet mobilat si utilat nou, lux si modern, g, f, p, t, um. **480 €;** ☎0764.529.841

269. **Obor,** Colentina dec., 55 mp, mobilat, utilat, Teiul Doamnei, etaj 7, aer conditionat, 10 minute de metrou Obor, contract Anaf. **1.400 L;** ☎0734.352.036 casaperdueconsulting@yahoo.com

270. **Obor,** Colentina, Teiul Doamnei, dec., 58 mp, mobilat partial, utilat partial, apartament 2 camere, dec., mobilat si utilat par?ial, etajul Parter/8, pozionat Sud-Vest, luminos, repartitoare, la cerere se pot completa unele lucruri; se accepta sediu de firma, disponibil; **300 €;** ☎0720.248.348 cityinvestestates@gmail.com

271. **Obor,** Colentina, Teiul Doamnei, dec., 45 mp, mobilat, utilat, langa Posta, 15 min. metrou Obor, 5 min Parc Tei etaj 3/10, bloc reabilitat termic pe mijloc, orientare S-E, mobilat, utilat imb, g, f, p, t, um, liber av 1+1. **300 €;** ☎021.380.28.14/ 0737.435.628

272. **Obor,** Iancului, Ferdinand, Avrig, bloc 2013, semidec., 55 mp, mobilat, utilat, privatehouse.ro va propune spre inchiriere un apartament, in zona Obor. Inchiriere apartament 2 camere Ferdinand, Obor, strada Avrig, la 5 min de metrou, complex Vivere Residence, bloc 2013; **400 €;** ☎0760.101.098 claudiu@privatehouse.ro

273. **Obor,** Stefan cel Mare, Sos. Colentina stradal, semidec., 54 mp, mobilat, utilat, Piata Obor 2 min., metrou Obor 1 min. mall Veranda 5 min., etaj 2/10 bloc reabilitat termic, pe mijloc, vedere deschisa, imb, g, f, p, um, termopan, mobilat complet, utilat, contorizat, intretinere mica, **275 €;** ☎0722.614.867/ 0737.435.628

274. **Obor,** Teiul Doamnei, Colentina, dec., 68 mp, mobilat, utilat, Complex Rosegarden, Metrou Obor 7min. Pipera 10min. Mall Veranda 5min. bloc 2009, paza BGS non stop ,6/11, 2 terase, vedere frumoasa, mobilat modern recent, utilat complet, ap.are un loc de parcare si o boxa, **490 €;** ☎0723.947.833/ 0722.614.867

275. **Obor,** Teiul- Doamnei, Colentina, dec., 67 mp, mobilat, utilat, Complex Rosegarden, Metrou Obor 7 min. Mall Veranda 5 min., Kaufland 3 min. Pipera 10min. 1/1, vedere spate, bloc 2009, paza BGS 24h, ap. are un loc de parcare, mobilat modern, utilat complet, **375 €;** ☎0722.614.867/ 0723.947.833

276. **Orhideea,** Grozavesti, 55 mp, mobilat, utilat, bloc nou, mobilat si utilat complet, lux, 6/8, zona deosebita, mijloace de transport in apropiere, liber, **550 €;** ☎0766.603.000 cameliasimilea@housexpert.ro

277. **Otopeni,** centru, dec., 68 mp, mobilat, utilat, particular, apartament 2 camere modern,etaj 1, spatios, doua balcoane,utilat complet, termopan, usa metalica, loc parcare, liber. **350 €;** ☎0722.209.949

278. **Otopeni,** Str. Maramures, bloc 2018, totul nou dec., 50 mp, mobilat, utilat, Inchiriez apartament 2 camere,bloc 2018, Otopeni, Str. Maramures, totul nou, prima inchiriere, dec., suprafata aprox 50 mp, etaj 2/3cu lift, complet mobilat si utilat nou lux si modern (g+f+p+t+um). **450 €;** ☎0764.529.841

279. **Panduri,** 13 Septembrie, 2 camere dec., 55 mp, mobilat, utilat, 2 camere Panduri, etaj 3/8, suprafata 55 mp, bloc reabilitat **380 €;** ☎0755.335.562

280. **Panduri,** 13 Septembrie, Cotroceni, Marriott, dec., 60 mp, mobilat, utilat, 13 Septembrie, confort 1, dec., an constructie 1978-1986 et. 4/8, supr. 60 mp, gresie, faianta, termopan, aer conditionat, usa metalica, parchet, mobilat **490 €;** ☎0733.648.747/ 0785.710.839 smfastimob@gmail.com

281. **Panduri,** str. Iovita, dec., 61 mp, mobilat, utilat, 2 camere, suprafata utila 61 mp, etaj 5/8, dec., curat, mobilat, utilat, ac, apometre, centrala termica, 2 balcoane (inchis/ deschis), optional loc parcare, avans 1 luna, garantie 500 eur. **350 €;** ☎0755.131.830

282. **Pantelimon,** dec., 62 mp, mobilat, utilat, Mega Mall Biserica Capra, confort 1 sporit, gresie, faianta, parchet, usa metal, dressing hol, termopan, aer conditionat, balcon inchis, mobilat si utilat, et. 5/10, liber disponibil imediat **300 €;** ☎0763.651.612/ 0727.291.221 georgiana_imob@yahoo.com

283. **Pantelimon,** semidec., 53 mp, mobilat, utilat, pe termen lung ap. 2 cam., mobilat si utilat, sos Pantelimon, langa spital, renovat, termoizolat la interior, aer conditionat, finisaje de calitate, liber de la 01.02.19, 1 + 1 (garantie). **335 €;** ☎0764.470.676 natu.geanina@gmail.com

284. **Pantelimon,** Chisinau, Basarabia dec., 54 mp, mobilat, utilat, apartament 2 camere, an constructie 1982, etajul 2/4, modern, canapea extensibila; bucatarie open space pe hol spatioasa, intretinere economica, bloc in curs de reabilitare termica, liber; **300 €;** ☎0720.248.348 cityinvestestates@gmail.com

285. **Pantelimon-Mega** Mall, 56 mp dec., 56 mp, mobilat, utilat, 1964 anul constructiei, RealKom va ofera spre inchiriat apartament 2 camere pe Aleea Mozaicului, aproape de Mega Mall, etaj 5/10, 56 mp, balcon inchis, bloc de beton.www.realkom.ro **300 €;** ☎0740.620.112 marian.popa@realkom.ro

286. **Parc** Titanii, metrou Titan, apartament 2 camere etaj 6 50 mp, mobilat, utilat, **300 €;** ☎0726.309.142 iulian.badea@galaxyimob.ro

287. **Parcul** Ciresarii apropiere Piata Domenii semidec., 50 mp, mobilat, utilat, sos. Chitilei, Grivitei, Pod Constanta Mega Image, imobil 2017, 2 camere dec.e, etaj 3, complet mobilat, nou utilat, imbunatatiri, balcon inchis. Disponibil imediat, plata lunar si o luna garantie **490 €;** ☎0723.341.044

288. **Petre** Ispirescu, Lic. Bolintineanu, Rahova, dec., mobilat, utilat, o camera la bloc in zona Petre Ispirescu, sector 5, mobilata, baie, bucatarie toate utilitatile, la comun cu o alta fata, pentru mai multe detalii, la telefon. **600 L;** ☎0723.287.567

289. **Petricani** insula Lac Tei, dec., 60 mp, mobilat, utilat, bloc nou, finalizat 2019, zona exclusivista, linistita, cu multa verdeata, priveliste superba catre Lacul Tei - Promenada. Apartament mobilat si utilat cu mult bun gust. Direct proprietar **650 €;** ☎0745.016.543 office@petrostal.ro

290. **Piata** Ion Mihalache dec., 52 mp, mobilat partial, utilat partial, apartament situat la piata Ion Mihalache, partial mobilat, se mobileaza la cerere, recent renovat, liber 7 min Piata Victoriei, 5 min Parcul Aviatorilo si Parcul Kiselef, usor negociabil, ☎0736.965.547 maria.mariailinca@yahoo.com

291. **Piata** Alba Iulia semidec., 69 mp, mobilat, utilat, Situat chiar in Rond Piata Alba Iulia, deasupra la Raiffeisen Bank, etaj 9/11, vedere spate, priveliste superba, mobilat si utilat complet, liber, curat. Exclus salon de masaj si subinchiriere. ☎0722.221.311

292. **Piata** Alba Iulia, Decebal, Dristor, lux, dec., 75 mp, mobilat, utilat, 2 minute rond Alba Iulia, 5 min metrou Dristor, bloc nou 2009, etaj 2/4, mobilat nou Mobexpert gama lux, utilat complet, centrala termica, aer cond, parchet, termopan, tv, balcon inchis, scara impecabila, liber. **500 €;** ☎0762.570.107

293. **Piata** Amzei, Piata Romana semidec., mobilat, utilat, interiect apartament 2 camere semidec., utilat complet. Este foarte luminos cu vedere panoramica , etaj 6 din 7. **400 €;** ☎0721.789.228 lightapartmentsro@gmail.com

294. **Piata** Iancului, Arena Nationala, sector 3, semidec., 47 mp, mobilat, utilat, inchiriez apartament 2 camere lux, totul nou, **400 €;** ☎0740.199.047 arisdiaconu@yahoo.com

295. **Piata** Kogalniceanu, Cismigiu, ocazie, inchiriere apartam 2 camere, semidec., 45 mp, mobilat, utilat, **450 €;** ☎0723.542.482 raluca.vintila@galaxyimob.ro

296. **Piata** Kogalniceanu, vedere panoramica, confort,lux dec., 55 mp, mobilat, utilat, prima inchiriere, confort lux. Apartament 2 camere, et. 4/6, confort lux. Apartamentul aflat la prima inchiriere beneficiaza de finisaje de lux iar designul ales asigura perfecta functionalitate. **550 €;** ☎0739.616.733

297. **Piata** Muncii, Campia Liberatii, Basarabia, Titan dec., 70 mp, mobilat, utilat, ocazie, 5 min metrou Piata Muncii, Campia Liberatii, bloc reabilitat, etaj 12/12, mobilat clasic, utilat complet, parchet, termopan, aer cond., balcon pe toata lungimea apartamentului si terasa 20mp, liber. **250 €;** ☎0762.570.107

298. **Piata** Muncii, Decebal stradal, dec., 70 mp, mobilat, utilat, 2 camere conf 1 dec.e mobilate, etaj 5/8, frigider, aragaz, masina de spalat, aer conditionat, gresie, faianta, parchet, termopan, **500 €;** ☎0761.532.117/ 0722.542.692

299. **Piata** Natiunilor Unite, Unirii semidec., 52 mp, mobilat, utilat, Unirii, Centrul Istoric, ultracentral lux, vedere superba, totul modern, acum renovat, frumos, luminos, vedere Dambovita, foarte frumos, metrou, seriozitate, contract, **390 €;** ☎0723.767.031

300. **Piata** Romana semidec., 45 mp, mobilat, utilat, 5/8, Romana nr. 9, ultracentral, semidec., gresie, faianta, termopan, usa metalica, aer conditionat, mobilat, utilat, liber **340 €;** ☎0745.004.308

301. **Piata** Romana dec., 55 mp, mobilat, utilat, bld. Magheru, str. George Enescu 2 camere dec et 7/9 suprafata 55 mp mobilat utilat complet bloc anvelopat termic an constructie 1980 prima inchiriere se inchiriaza pe termen lung liber avans 2+1 neg. **499 €;** ☎0758.085.005

302. **Piata** Romana 2 min. metrou 8515 apartament 2 camere, renovat semidec., 40 mp, mobilat, neutilat, **399 €;** ☎0727.239.100 dorin.andrei@galaxyimob.ro

303. **Piata** Romana, semidec., 45 mp, mobilat, utilat, 5/8, Piata Romana, ultracentral, 45 mp, semidec., bucatarie open, toate imbunatatirile, mobilat, utilat, zona metrou, liniste, **1.550 L;** ☎0745.004.308

304. **Piata** Romana, Calea Victoriei, Dacia, semidec., 50 mp, nemobilat, utilat partial, Piata Romana, apartament 2 camere semidec. avand o supratata de 50 mp aflat la etajul 1 intr-un bloc gen vila. **400 €;** ☎0746.818.074

305. **Piata** Sudului, Oltenitei, apartament, dec., 50 mp, mobilat, utilat, la 7-8 minute de metrou, apartament 2 camere, etaj 1/6, bloc nou, toate finisajele, mobilat si utilat ultramodern, totul nou, centrala proprie, loc parcare, **350 €;** ☎0733.044.670 unoimobiliare@yahoo.com

306. **Piata** Sudului, Secuilor semidec., 53 mp, mobilat, utilat, Ap situat la 5 minute de metrou, etaj 8/9, gresie, faianta, parchet, termopan, usa metalica, masina de spalat, frigider, aragaz, balcon inchis cu termopan, liber. **300 €;** ☎0773.931.307

307. **Piata** Victorie Bd Iancu de Hunedoara semidec., 57 mp, mobilat, utilat, 2 camere conf 1 semidec. mobilat etaj 3/9, frigider, aragaz, masina de spalat, gresie, faianta parchet, **400 €;** ☎0761.532.117

308. **Piata** Victoriei dec., 61 mp, mobilat partial, utilat partial, Inchiriere apartament 2 camere, dec., etajul 1, anul 1991, vedere Titulescu se vede Guvernul Romaniei. Apartamentul este in renovare, liber din 02.02.2019. **600 €;** ☎0728.330.208 tentantimobiliare@yahoo.com

309. **Piata** Victoriei, Banu Manta, inchiriez ap 2 cam dec., mobilat, utilat, Apartament dec., mobilat si utilat complet modern. Etaj 4/10, vedere spate, bloc izolat termic, masina de spalat, acces rapid la mijloacele de transport in comun. 1 luna chirie plus 1 luna de garantie. **395 €;** ☎0739.430.161

310. **Piata** Victoriei, Banul Manta dec., 52 mp, mobilat, utilat, 2 camere, dec., Su. 52 mp, terasa 9 mp, etaj 8/8. Apartament complet mobilat si utilat, este la prima inchiriere. Pret 780 euro/luna(o luna chirie plus doua garantie) + loc de parcare subteran; **780 €;** ☎0736.935.106/ 021.321.21.81

311. **Piazza** Kogalniceanu vista panoramica lusso dec., mobilat, utilat, Piazza Kogalniceanu, Vista Panoramica, comfort di lusso, piano 4/6 primo affitto, tutto nuovo. App. 2 camere, beneficia di finiture di lusso. E il design scelto garantisce una perfetta fuzionalita. **550 €;** ☎0739.616.733

312. **Pipera** Iancu Nicolae bloc nou dec., 60 mp, mobilat, utilat, stradal, vedere in lateral, Mall Baneasa 7min. bloc nou 2010, 1/3, centrala proprie, loc de parcare in garaj subteran, mobilat nou modern, utilat, accesibil imediat, contract legal, **380 €;** ☎0722.614.867/ 0723.947.833

313. **Pipera** Jolie Ville inchiriere apartament 2 camere semidec., 80 mp, mobilat, utilat, **600 €;** ☎0758.098.001 mihai.bezdedeanu@galaxyimob.ro

314. **Pipera,** Bucuresti Nord (langa Pipera Plazza) dec., 47 mp, mobilat, utilat, ofer spre inchiriere apartament 2 camere parter intr un cartier rezidential de lux Four City North langa Pipera Plazza.Totul este nou si modern. Loc de parcare inclus. 450 euro. **450 €;** ☎0724.503.359 magdovi@gmail.com

315. **Pipera,** Iancu Nicolae, Rose Residence 2, semidec., 65 mp, mobilat, utilat, totul nou, privatehouse.ro va propune spre inchiriere un apartament in zona Pipera.Â Inchiriere apartament 2 camere Pipera, Bd. Pipera intersectie cu Iancu Nicolae, stradal, Rose Residence 2, bloc 2017. **550 €;** ☎0741.773.257 simona@privatehouse.ro

316. **Pipera,** Scoala Americana, Green Vista, bloc 2018, semidec., 60 mp, mobilat, utilat, privatehouse.ro va propune spre inchiriere un apartament in zona Pipera.Â Inchiriere apartament 2 camere Pipera, vis a vis de Scoala Americana,Â Green Vista Residence, bloc 2018. **450 €;** ☎0741.773.257 simona@privatehouse.ro

317. **Pipera,** Scoala Americana, New Point, Bloc 2018, semidec., 55 mp, mobilat, utilat, privatehouse.ro va propune spre inchiriere un apartament in zona Pipera.Â Inchiriere apartament 2 camere Pipera, langa Scoala Americana, Complex NewÂ Point, bloc 2018; **500 €;** ☎0741.773.257 simona@privatehouse.ro

318. **Pipera,** Scoala Americana, New Point, Totul nou, semidec., 55 mp, mobilat, utilat, privatehouse.ro va propune spre inchiriere un apartament in zona Pipera.Â Inchiriere apartament 2 camere Pipera, langa Scoala Americana, Complex NewÂ Point, bloc 2018. **500 €;** ☎0741.773.257 simona@privatehouse.ro

319. **Policolor,** ansamblu residential ideal, dec., 47 mp, mobilat, utilat, apartament 2 camere, ansamblu residential ideal zona Policolor, **320 €;** ☎0785.631.144

320. **Politehnica,** 21 Rezidence, dec., 56 mp, mobilat, utilat, apartament nou cu 2 camere, dec., confort 1, etajul 1 din 11, construit in anul 2018 la Lujerului in ansamblu rezidential 21 Residence, situat in apropiere statia de metrou Politehnica. **400 €;** ☎0763.651.612/ 0727.291.221 georgiana_imob@yahoo.com

321. **Polona** semidec., 54 mp, nemobilat, utilat, Dacia Eminescu Polona, apartament renovat total 2018 in vila, zona linistia, pretabil cabinet sau locuinta. **500 €;** ☎0722.458.071

322. **Popesti-Leordeni,** Berceni, Ilfov, dec., 52 mp, mobilat, utilat, ap 2 camere dec., ansamblu rezidential 2015, 5 minute metrou M1, loc parcare, complet mobilat/utilat, disponibil imediat, contract. Va rog contactati-ma pe WhatsApp. **300 €;** ☎+44074778482825/ 0764.901.286 eugen.scaunasu@yahoo.com

323. **Prelungirea** Ghencea, semidec., 54 mp, mobilat, utilat, Lukoil, bloc 2015, zona foarte linistita, 54 mp, sdec. et. 3, living cu bucatarie deschisa, dinning, baie foarte mare, foarte intim, primitor, luminos, mobilat si utilat modern, centrala proprie, contorizat total **270 €;** ☎0728.415.944/ 0745.540.560

324. **Prelungirea** Ghencea, apartament 2 camere, 76 mp, mobilat, utilat, apartament 2 camere, 76 mp, etaj 3/4, bloc 2008, caramida, zona Prelungirea Ghencea, Cartier Latin, extrem de curat, spatios, imbunatatiri, gresie, faianta, parchet, termopan, usa metalica, balcon. **350 €;** ☎0745.368.186 rtrbgdn@yahoo.com

325. **Prelungirea** Ghencea, Complex Dimri Residence semidec., 65 mp, nemobilat, neutilat, apartament de inchiriat 2 camere, nou,spatios, apropae de Cartierul Latin. Apartamentul este nemobilat, are toate utilitatile. Disponibilitate imediata.Pret 300 Eur usor negociabil(1+1 garantie). **300 €;** ☎0724.082.246 gibyjoke@yahoo.com

326. **Primaverii** - Jean Monnet dec., 52 mp, mobilat, utilat, Maxim Gorki, 1/2, mobilat si utilat complet, prima inchiriere, centrala termica proprie, masina spalat vase, alarma, aer conditionat, liber, acces rapid: Aviatorilor, Dorobanti, Herastrau, Floreasca, **600 €;** ☎0723.840.830 costin@evogrup.ro

327. **Rahova,** dec., 30 mp, mobilat, utilat, apartament 2 camere de inchiriat, zona Rahova, contract si continuitate. **250 €;** ☎0768.697.894/ 0767.259.859 alexandra_elena88@yahoo.com

328. **Rahova,** Alexandriei, OMV, 37 mp, mobilat, utilat, cf. 2, 1/10, gresie, faianta, parchet, termopan, neg., **270 €;** ☎0723.949.182

329. **Rahova,** Liceul Bolintineanu, Sebastian, Unirii dec., 55 mp, mobilat, utilat, Apartament situat in bloc nou 2018. Mobilat modern, luminos, finisaje moderne. Prima inchiriere. Direct proprietar. Rog si ofer seriozitate. Pret user negociabil **400 €;** ☎0771.559.806

330. **Rahova,Sebastian** 5min ratb,20 min Unirii dec., 57 mp, mobilat, utilat, Calea Rahovei, Sebastian, confort 1, et 8/10, dec., igienizat recent, mobilat clasic, utilat complet, fara tv, usi schimbate, parchet doar in dormitor, termopane, balcon, liber. Agentie, plata1+1+50% comision. **265 €;** ☎0737.481.773 euro.c.imobiliare@gmail.com

331. **Romana,** 55 mp, mobilat, utilat, Magheru, renovat recent, mobilat modern, utilat complet, aer conditionat, centrala proprie, adiacent Universitate, Calea Victoriei, Dorobanti. **375 €;** ☎021.319.78.04/ 0724.257.295 silviuatlas@yahoo.com

332. **Romana,** 2 camere de lux, metrou, centru 60 mp, mobilat, utilat, 2 camere Romana, metrou, de lux, confort sporit60 mp. Mobilat si utilat complet. Imbunatatiri multiple. Pret 450 euro. **450 €;** ☎0770.325.314 lacitadella@yahoo.com

333. **Romana,** Amzei, dec., 55 mp, mobilat, utilat, apropiere metrou, magazine, non-stop, renovat recent, utilat complet, mobilat modern, centrala termica proprie (bloc), contorizat, pret 390 e, **390 €;** ☎0738.626.996

334. **Romana,** Universitate, 2 camere dec., 55 mp, mobilat, utilat, 2 camere ultracentral, suprafata 55 mp, an constructie 1978, etaj 2/8, **440 €;** ☎0755.335.562

335. **Romana,** Universitate, Cismigiu, dec., 55 mp, mobilat, utilat, apartament cu vedere la parcul Cismigiu, apropiere parc, mobilat, renovat si utilat 2017, zona linistita, balcon, ac, lux, **440 €;** ☎0738.626.996

336. **Sala** Palatului, 2 camere dec., 55 mp, mobilat, utilat, 2 camere Sala Palatului apartamentul este renovat si mobilat modern **430 €;** ☎0755.335.562

337. **Sala** Palatului, Cismigiu, strada Poiana Narciselor semidec., 46 mp, mobilat partial, utilat, strada Poiana Narciselor, (langa Conservator) la etajul 6/8, este semidec. si are suprafata de 43 mp. Apartamentul este renovat, are balcon, aer conditionat, centrala termica **325 €;** ☎0752.506.254 narcis.cazacu@galaxyimob.ro

338. **Salajan,** piata, stradal, dec., 55 mp, mobilat, utilat, 6/10, bloc reabilitat, mobilat utilat, contorizat, foarte curat, 1+1 garantie, **330 €;** ☎0723.272.097/ 0722.330.307

339. **Sector** 5, semidec., 36 mp, mobilat, utilat, inchiriez corp casa, intrare separata, baie, bucatarie, centrala termica, exclus copii si animale. De preferat 2 sau 3 persoane, studenti sau familie. O luna avans + garantie 250 euro. **200 €;** ☎0739.155.564

340. **Soseaua** Fundeni, nr. 159 semidec., 53 mp, mobilat, utilat, prima inchiriere, Fundeni Tower, cochet si modern utilat, mobilat, parcare, paza, supraveghere video, imobil nou, stradal. Piata 1 luna + 1 luna garantie **400 €;** ☎0739.620.626 tomah.ahmed@sirgrup.ro

341. **Soseaua** Giurgiului, Drumul Gazarului, semidec., 40 mp, mobilat, utilat, Particular inchiriez ap 2 cam, scara reabilitata interior, sdec, g, f, t, ac, monitorizare video, bloc, reabilitat, mobilat, utilat, curat, doar politisti militari sau fete. **1.050 L;** ☎0724.057.183

342. **Splai** Unirii, Camera de Comert dec., 69 mp, mobilat, utilat, Doua camere,dec., etaj 7/8, mobilat, utilat, aer conditionat, balcon sufragerie, balcon inchis bucatarie si dormitor, masina de spalat, **400 €;** ☎0744.322.700

343. **Splaiul** Unirii nr.9, Confort City, parcare inclusa dec., 65 mp, mobilat, utilat, et. 7/11, su 65 mp, dec., complet mobilat si utilat, ac, canapele noi, centrala proprie, costuri foarte mici la intretinere. Loc de parcare inclus in pret.RATB 223, metrou M Bravu la 4 statii de autobuz, **260 €;** ☎0744.782.093

344. **Stefan** cel Mare dec., 55 mp, mobilat, utilat, apropiere metrou, vedere spate, etaj 2/8, 55 mp, dec., g, f, p, t, ac, um, pret 340 Euro, liber, bloc reabilitat **340 €;** ☎0738.626.996

345. **Stefan** cel Mare semidec., 54 mp, mobilat, utilat, proprietar, inchiriez ap. 2 camere, semidec., Stefan cel Mare colt cu Vasile Lascar (vis-a-vis de Circ), et. 9/10, 54 mp, bloc 1982, ac, reabilitat termic, renovat, complet mobilat si utilat, tv lcd, **400 €;** ☎0760.464.546 adriana.badulescu@sante.ro

346. **Stefan** cel Mare dec., 44 mp, mobilat, utilat, Stefan cel Mare Floreasca, inchiriem apartament dec. mobilat complet, et. 8/10, utilat: masina spalat, aragaz, frigider, aer conditionat, termopan, gresie, parchet. **300 €;** ☎0722.542.692 pavimobiliare@yahoo.com

347. **Stefan** cel Mare, Lizeanu, semidec., 44 mp, mobilat, utilat, Bloc nou 2019, mobilat/ utilat complet - nou, prima inchiriere, 44 mp utili, semidec, etaj 1/3, 7 apartamente/ nivel, lift, gresie, f, termopan, usa metalica, termopan, masina de spalat, tv, balcon. Proprietar. **440 €;** ☎0733.916.727 minanoveanu@yahoo.com

348. **Stefan** cel Mare,Barbu Vacarescu,2 min.metrou dec., 67 mp, mobilat, utilat, et. 2/8 reabilitat termic, in bloc 1990, renovat, nou. Linie metrou: Timpuri Noi, Dristor, Iancului, Victoriei, Langa: Dorobanti, Floreasca, Aviatiei, Romana. Este liber. **525 €;** ☎0771.542.321/ 0728.054.245 davidescu.aurelian@gmail.com

349. **Str** Aliorului intre bd Obregia si Emil Racovita dec., 57 mp, mobilat, utilat, Inchiriez ap. 2 cam, dec., et 8/10. curat, mobilat clasic, utilat zona linistita, aproape de mijloacele de transport, de magazine si piata. **230 €;** ☎0723.312.883 danamirceamarius@yahoo.com

350. **Tei,** Stefan cel Mare, Colentina, Bucuresti Noi dec., mobilat, utilat, caut sa inchiriez apartament cu 2,3 camere,in zonele Colentina, Tei, Obor, Andronache, Bucuresti Noi, termen lung, 2 ofiteri, obligatoriu contracte inchiriere inregistrate la Anaf. Max 350 euro. **350 €;** ☎0727.719.636/ 0765.027.895 cosmin.predescu26@yahoo.com

351. **Tei,** Teiul Doamnei, Colentina, Doamna Ghica, adiacent, dec., 58 mp, mobilat, utilat, **320 €;** ☎0757.520.826 mihai@galaxyimob.ro

352. **Teiul** Doamnei dec., 60 mp, mobilat, utilat, inchiriez apartament 2 camere in Teiul Doamnei, bloc reabilitat termic, recent renovat, dispune de gresie, faianta, parchet, termopane, aer conditionat; complet utilat

Imobiliare închirieri 3 CAMERE

413. **Unirii,** stradal, 2 camere, 73 mp, vedere bulevard dec., 73 mp, mobilat, utilat, apartament cu 2 camere dec.e, pe bulevardul Unirii stradal, situat pe partea insorita, vedere fata, mobilat cu bun gust, dressing mare cu oglinzi, bucatarie mobilata si utilata, 2 balcoane. **600 €;** ☎0763.999.266

414. **Unirii,** Tribunal Nou, stradal, modern, semidec., 78 mp, mobilat, utilat, privatehouse.ro va propune spre inchiriere un apartamentÂ în zona Uririi. Inchiriere apartament 2 camere Bulevardul UririiÂ - F64 - Intesa San Paolo Bank, stradal, bloc 1991; **700 €;** ☎0760.101.098 claudiu@privatehouse.ro

415. **Unirii,** Tribunal, dec., 70 mp, nemobilat, neutilat, b-dul Unirii Tribunal (A-uri) vedere stradala panoramica, Dambovita, metrou Piata Unirii, etaj 6 dec. suprafata mare 70 mp liber nemobilat amenajat nou 2018 centrala poprie numai residentia, **450 €;** ☎0722.502.988

416. **Unirii,** Tribunal, Nerva Traian office, dec., 75 mp, mobilat, utilat, Unirii Tribunal apartament etaj 1/8 dec. mobilat utilat dormitor termopan parchet aer conditionat living open cu bucataria balcon 15 mp stradal ideal ofice locuinta parcare. **580 €;** ☎0722.217.638 viofull@yahoo.com

417. **Unirii,** Vulturilor nr. 93, dec., 65 mp, mobilat, utilat, curte comuna, zona de exceptie la 200 m de bulevardul Unirii, ocazie, merita vazuta, **365 €;** ☎0753.075.109

418. **Unirii-** Tribunalul nou dec., 65 mp, mobilat, utilat, 2 camere inchiriez, Unirii, lux, euroreparatie, instalatie electrica si sanitara noua, 1/6, marmura-travertin, lemn masiv, parchet, Pinum, balcon deschis, vedere fata **630 €;** ☎0742.706.398/ +33620916839 Liudocika_b@yahoo.com

419. **Unirii-Nerva** Traian, stradal dec., 72 mp, mobilat, utilat, Nerva Traian stradal, 2 camere, vedere bulevard, dec., mobilat, utilat, etaj, 5/8, suprafata 72 mp, contor gaze individual, bloc 1999, **500 €;** ☎0722.359.898/ 0722.573.232 office@interpartes.ro

420. **Universitate,** 55 mp, mobilat, utilat, Calea Victoriei, bloc reabilitat termic, renovat recent, mobilat modern, utilat complet, aer conditionat, adiacent Piata Romana, Cismigiu, Sala Palatului. **460 €;** ☎021.319.78.04/ 0723.515.199 oli_daniel@yahoo.com

421. **Universitate,** 50 mp, mobilat, utilat, Cismigiu, renovat recent, mobilat modern, utilat complet, aer conditionat, pozitie deosebita, adiacent Kogalniceanu, Calea Victoriei, Regina Elisabeta, Facultatea de Drept. **360 €;** ☎021.319.78.04/ 0724.257.295 silviuatlas@yahoo.com

422. **Universitate,** 55 mp, mobilat, utilat, Piata Rosetti, imobil 2017, renovat lux, mobilat nou, utilat complet, aer conditionat, centrala proprie, terasa, adiacent Hotel Intercontinental, Unirii, Centrul Vechi, Batistei, Balcescu. **680 €;** ☎021.319.78.04/ 0723.515.199 oli_daniel@yahoo.com

423. **Universitate,** semidec., 66 mp, nemobilat, neutilat, pozitie de exceptie, la doar 250 m de gura de metrou, spatiu in cladire de birouri, etaj 1, in suprafata de 65.33 mp, camere de 30.74 mp si 26.58 mp, open space plus grup sanitar propriu, **555 €;** ☎0767.653.693

424. **Universitate,** 2 camere, 5/7, mobilat, utilat, mobilate modern, imbunatatiri, vedere fata. ☎0723.619.619/ 0723.632.003

425. **Universitate,** armeneasca 2017, apartament 2 camere dec., 52 mp, mobilat, utilat, Agentia Procapital va ofera :University, Unique block, built in 2017, furnished, luxury, A / C, central heating, underfloor heating, 2 terraces, extraordinary position, 7/8 floor, **680 €;** ☎0720.888.115/ 0720.888.115

426. **Universitate,** Batistei, Italiana, semidec., 52 mp, mobilat, utilat, particular, bloc unicat, constructie 2017, amenajat, utilat lux, A/C, centrala proprie, incalzire pardoseala, 2 terase, pozitie extraordinara, etaj 7/8, design deosebit (Mobexpert Class), **680 €;** ☎0723.380.783 bogdan_banulescu@yahoo.co.uk

427. **Universitate,** Conta, Magheru, semidec., 52 mp, mobilat, utilat, apartament 2 camere mobilat si utilat etajul 2 bloc din 1980, AC, usa metalica termopan, bucatarie open, liber. **600 €;** ☎0728.820.095/ 0725.074.444 sweet-home_imob@yahoo.com

428. **Universitate,** metrou, apartament modernizat, semidec., 48 mp, mobilat, utilat, ultracentral, pozitie foarte buna, orientare pe spate, liniste, apartament modernizat, foarte apropape metrou si mijloace de transport, disponibil imediat. **490 €;** ☎0758.098.917/ 0758.098.905 georgian.draghia@galaxyimob.ro

429. **Vacaresti** Asmita Gardens inchiriere apartament 2 camere semidec., 75 mp, mobilat, utilat, **550 €;** ☎0758.098.743 sebastian.stroe@galaxyimob.ro

430. **Vacaresti** Asmita inchiriere apartament 2 camere prima inchiriere semidec., 75 mp, mobilat, utilat, **550 €;** ☎0758.098.233 claudia.stroe@galaxyimob.ro

431. **Vatra** Luminoasa semidec., 55 mp, mobilat, utilat, Mihai Bravu, 5 min metrou Iancului, cf I, mobilat modern in camere, stradal, trolebus, tramvai si masina 104 la scara, foarte civilizat. **300 €;** ☎0727.884.946/ 0745.087.966 office_treibrazi@yahoo.com

432. **Victoriei,** dec., 65 mp, mobilat, utilat, etaj 4/8, 65 mp, vedere mixta, mobilat si uilat lux 2017, loc parcare, 2 ac, dec., prima inchiriere, totul nou, **490 €;** ☎0738.626.996

433. **Victoriei,** Guvern, 2 camere dec., 55 mp, mobilat, utilat, 2 camere Guvern, etaj 5/10, apartamentul este renovat in 2018, **499 €;** ☎0755.335.562

434. **Victoriei,** Piata 1 Mai, apartament 2 camere dec., 60 mp, mobilat partial, utilat, apartament in proiect rezidential nou, la etajul 1/7, disponibil spre inchiriere pentru birou sau pentru rezidenta, in variante nemobilat, semi-mobilat sau mobilat complet plus loc de parcare **850 €;** ☎0747.063.111 marialuxa.teantant@yahoo.com

435. **Vitan** Mall, dec., mobilat, utilat, luminos, zona verde superba, etaj 1, bloc 4 etaje, parc, gradinita, strada putin circulata, open space, dressing, parcare platita, izolat termic, ideal pentru familie de tineri, liber, **80.900 €;** ☎0722.350.066 timeimob@gmail.com

436. **Vitan** Mall, dec., 62 mp, mobilat, utilat, zona foarte buna, pozitie excelenta cu vedere integral stradala, apartament spatios cu o suprafata utila de 62 mp, renovat recent cu finisaje de buna calitate. Mobilat si utilat complet, birouri firma **690 €;** ☎0731.300.030 robert.tentantimob@yahoo.com

437. **Vitan** Mall, metrou Mihai Bravu, open space semidec., 48 mp, mobilat, utilat, cu centrala modern in bloc 2015, parcare subterana, renovat acum, finisaje ultramoderne, mobilier pe comanda, utilat complet: masina de spalat vase/rufe, plita, cuptor, hota, frigider, LCD, ac, balcon inchis in termopan, liber **400 €;** ☎0752.010.033/ 031.401.29.06 daniel@compleximobiliare.ro

438. **Vitan** Mall, stradal, langa mall, bloc 2015, dec., 90 mp, mobilat, utilat, privatehouse.ro va propune spre inchiriere un apartament deosebitÂ in zona Vitan Mall. Inchiriere apartament 2 camere Calea Vitan, stradal, fata in fata cuÂ Mall Vitan,Â bloc 2015. **750 €;** ☎0760.101.098 claudiu@privatehouse.ro

439. **Vitan** Mall, stradal, vis a vis mall, bloc 2015, semidec., 75 mp, mobilat, utilat, privatehouse.ro va propune spre inchiriere un apartament deosebitÂ in zona Vitan Mall. Inchiriere apartament 2 camere Calea Vitan, stradal, fata in fata cuÂ Mall Vitan,Â bloc 2015. **650 €;** ☎0760.101.098 claudiu@privatehouse.ro

440. **Vitan,** dec., 55 mp, mobilat, utilat, Auchan, 10 min metrou Dristor, mobilat si utilat modern, apropiere RATB, Lidl, Kaufland, centrala proprie **300 €;** ☎0727.884.946/ 0745.087.966 office_treibrazi@yahoo.com

441. **Vitan,** Calea Vitan, Kaufland, Mihai Bravu semidec., 57 mp, mobilat, utilat, Apartament 2 camere, semidec., suprafata total a57 mp, etajul 5/10, bloc in curs de reabilitare termica, balconul va fi A®nchis, bucatarie spatioasa, renovat recent, la 7-8 min de metrou M Bravu; **350 €;** ☎0734.345.341 cityinvestestates@gmail.com

442. **Vitan,** Mihai Bravu, 2 camere dec., 55 mp, mobilat, utilat, 2 camere Vitan etaj 4/8, suprafata 55 mp, apartamentul este renovat si mobilat modern **370 €;** ☎0755.335.562

443. **Vitan,** Mihai Bravu, Kaufland, bloc 2017, parcare dec., 70 mp, mobilat, utilat, privatehouse.ro va propune spre inchiriere un apartamentÂ în zona Vitan.Inchiriere apartament 2 camere Mihai Bravu, strada Emanoil Buteica, in spate la Kaufland, 5Â min de metrou Dristor, bloc 2017. **550 €;** ☎0760.101.098 claudiu@privatehouse.ro

444. **Zona** Aviatiei -Baneasa, in spate la Elvila, semidec., 55 mp, mobilat, utilat, inchiriez apartament 2 camere, bloc 2018, zona Aviatiei -Baneasa, in spate la Elvila, Intrarea Gheorghe Buciumat,totul nou, prima inchiriere, etaj 3/4 cu lift, **550 €;** ☎0764.529.841

Apartamente 3 camere

1. **1 Decembrie** 1918, metrou 15 minute, dec., 75 mp, nemobilat, neutilat, Jean Steriadi, strada Drumul Gura Fagetului, constructie 2018, parter cu gradina, complet nou, nemobilat bucatarie mobilata, termen lung, liber. **500 €;** ☎0728.777.132 office@ramax.ro

2. **1 Mai,** Domenii, 70 mp, mobilat, ap. in bloc/ vila, 3 camere, modern, CP, aer conditionat, 2 bai, loc parcare, curte interioara, izolat termic, taxe+ **389 €;** ☎021.260.07.25/ 0721.816.412

3. **13 Septembrie,** Panduri dec., 90 mp, mobilat, utilat, Ionita Cegan nr.7, inchiriez apartament 3 camere lux, etaj 4/8, complet mobilat si utilat ultramodern, nou, finisaje de calitate superioara, gersie, faianta, parchet, **630 €;** ☎0725.073.075 valentinacalitoiu.imob@gmail.com

4. **13 Septembrie,** Prosper, dec., 80 mp, mobilat, utilat, apartament mobilat si utilat modern, placut, aerisit, luminos, et. 6, dec., bloc solid din anii 2000, vedere mixta, acces facil transport public, zona bine deservita comercial **400 €;** ☎0769.480.521/ 0752.980.072

5. **Alba** Iulia, In City Residence, dec., 115 mp, mobilat, utilat, complex In City Residence Burebista, 3 camere tip XL, et. 8/14, 100 mp, mobilat si utilat mobilier Ikea Mobexpert, living spatios (33 mp) si luminos, 2 gr. sanitare, 2 dormitoare cu pat/canapea, sala World Class, **699 €;** ☎0732.009.222

6. **Antena** 1, Herastrau-resedinta de lux semidec., 88 mp, mobilat, utilat, 3 camere, 2 bai, imobil 2010, mobilat si utilat complet modern, vedere lacul Baneasa, parcare proprie, etaj 3, centrala termica proprie, aer conditionat. **600 €;** ☎0731.877.269/ 0731.877.269 prometeuimobiliare@yahoo.com

7. **Arcul** de Triumf Clucerului, bloc nou semidec., 90 mp, mobilat, utilat, Arcul de Triumf, Clucerului, aproape de parcul Herastrau, imobil 2008, apartament complet mobilat, **898 €;** ☎0774.929.462 paul@cityhouse.com.ro

8. **Arena** Nationala, strada Herta, apartament 3 camere, dec, pachet, gresie, faianta, masina de spalat, aragaz nou, mobilat nou. wc de serviciu, balcon 7,5 mp, 300 euro + plus garantie. **300 €;** ☎0737.778.263

9. **Aviatiei,** semidec., 80 mp, mobilat, utilat, Apartament mobilat si utilat, situat pe bd.Alexandru Serbanescu, langa Crystal Palace, etaj 1/4. Cu exceptia dormitorului mic, restul apartamentului are ferestrele catre partea din spate. Loc de parcare. **530 €;** ☎0767.653.693

10. **Aviatiei,** bloc 2015,City Point Residence, dec., 100 mp, mobilat, utilat, Inchiriez apartament 3 camere, bloc 2015, City Point Residence, Aviatiei, la 5 min de mers de statia de metrou Aurel Vlaicu. dec., suprafata aprox 100 m2, etaj 4/11, complet mobilat si utilat (g+f+p+t+um. **800 €;** ☎0764.529.841

11. **Aviatiei,** BRD-Erbasu semidec., 72 mp, mobilat, utilat, Stefan Burileanu, etaj 4/4, 2 dormitoare, balcon A®nchis, curat, modern, liber. Vecinatati: Aviatorilor, Baneasa, Dorobanti, Floreasca, Herastrau, Lacul Tei, Cartierul Francez, Nordului, Primaverii. **500 €;** ☎0722.393.151 libra.imobiliare@gmail.com

12. **Aviatiei,** City Point semidec., 100 mp, mobilat, utilat, Aviatiei - City Point, Inchiriez apartament 3 camere lux, etaj 4/9, c-tie 2015, 100 mp, 5 min de mers de statia de metrou Aurel Vlaicu, paza, parc, spatiu de lasat biciclete, iar accesul este restrictionat. **850 €;** ☎0725.073.075 valentinacalitoiu.imob@gmail.com

13. **Aviatiei,** Complex City Point, prima inchiriere, dec., 100 mp, mobilat, utilat, privatehouse.ro va propune spre inchiriere un apartament in zona AviatieiÂ Inchiriere apartament 3 camereÂ Aviatiei, strada Avionului, Complex City Point, bloc 2016; **800 €;** ☎0741.773.257 simona@privatehouse.ro

14. **Baneasa** dec., 75 mp, mobilat, utilat, apartament 3 camere, utilat, mobilat complet, modern, a/c, tv. Parter /4, strada Neagoe Voda, cartier Baneasa. **500 €;** ☎0722.600.966 rusmina28@yahoo.com

15. **Baneasa,** dec., 135 mp, mobilat, utilat, imobil 2016 Straulesti, Romatsa, locatie buna. Apartamentele au suprafete intre 130 mp, 160 mp, pe un singur nivel sau tip duplex, finisari lux, se mobileaza la cerere, paza 24 h, garaj subteran, **1.100 €;** ☎0751.053.622/ 0751.053.625 sigmaserviceimob@yahoo.com

16. **Baneasa,** dec., 75 mp, mobilat, utilat, inchiriez apartament 3 camere aproape de aeroport Baneasa, 3 camere, 2 bai, termopane, spatios, luminos (cele 3 camere au in total peste 40 mp). Etaj 1/4. Bloc izolat, **550 €;** ☎0771.015.571/ 0728.421.141 danbum99@gmail.com

17. **Baneasa,** dec., 89 mp, mobilat, utilat, Petrom City, nou, 2 bai, terasa 15 metri patrati, mobila moderna, lift, etaj 3/5, parcare subterana, sala fitness, piscina, paza, bloc nou. Proprietar. **900 €;** ☎0769.084.881 sergiu.const@yahoo.com

18. **Baneasa,** inchirieri apartamente 3 camere dec., 73 mp, mobilat, utilat, **450 €;** ☎0725.390.507 stefan.apartamente.noi@gmail.com

19. **Baneasa,** Pipera, OMV, dec., 140 mp, mobilat, utilat, cu terasa mare, super amenajat, semineu functional, lift, parcare exterior. Vecinatati: Aviatiei, Lacul Tei, Floreasca, Dorobanti, **650 €;** ☎0771.542.321/ 0728.054.245 davidescu.aurelian@gmail.com

20. **Baneasa,** Sisesti, 2 Cocosi, dec., 100 mp, mobilat, utilat, apartament 3 camere dec. mobilat lux 2 bai bucatarie complet utilata parcare subterana lift bloc p+3 etajul 2 in apropiere metrou Straulesti; **500 €;** ☎0722.269.375 constantindinescu67@yahoo.com

21. **Baneasa,** Sisesti, Valletta Residence, Totul nou, semidec., 90 mp, mobilat, utilat, privatehouse.ro va propune spre inchiriere un apartament in zona Baneasa. Inchiriere apartament 3 camere Baneasa - Sisesti, Valletta Residence, bloc 2017. **700 €;** ☎0741.773.257 simona@privatehouse.ro

22. **Baneasa,** Straulesti, Casa Presei, dec., 87 mp, mobilat, utilat, apartament 3 camere deosebit in ansamblul Barcelona Residence situat in sos Straulesti, langa Petrom City. **790 €;** ☎0040745342887

23. **Basarabia,** Tina Petre, Chisinau dec., 70 mp, mobilat, utilat, Diham, Basarabia, 3 cam., etaj 6 din 10, dec., 2 gr sanitare, mobilat, utilat, masina de spalat, gresie, faianta, liber **300 €;** ☎0730.156.325 redalertimobiliare2004@yahoo.com

24. **Bdul** Nicolae Titulescu sector 1 Bucuresti dec., 78 mp, mobilat, utilat, Inchiriez apartament de 3 camere+ balcon construit anul 1979 etaj 5 din 11 linga House of America intersectia cu str. Dr. Felix, **550 €;** ☎0761.638.805/ 0749.200.533 choueirielias@yahoo.com

25. **Berceni** semidec., mobilat, utilat, Brancoveanu, statia Lamotesti, apropiere scoala 190, gradinita, 2/4, confort 1, masina de spalat, parchet, termopan, balcon inchis cu termopan, loc de parcare, curat, liber. **300 €;** ☎0724.278.376

26. **Berceni,** semidec., 70 mp, mobilat, utilat, ofer spre inchiriere ap. 3 cam. cf. 1 semidec., etaj 2/4, mobilat utilat masina de spalat renovat recent aer conditionat, liber zona Berceni, Emil Racovita **350 €;** ☎0729.891.326 viovis20@yahoo.com

27. **Berceni,** Brancoveanu, mobilat, utilat, 3 cam. cf. 1, in apropierea mijlocului in comun, 6/8, **320 €;** ☎0733.955.185/ 0733.955.011

28. **Berceni,** disponibil imediat, Str. Luica nr.3 semidec., 65 mp, mobilat partial, utilat, 3 camere, semidec, etajul 5, bloc linistit situat pe strada Luica nr. 37. Apartamentul este renovat: gresie, faianta, parchet, termopane, usa met., centrala termica, buc. mob si util. Disponibil. **300 €;** ☎0736.380.182/ 0725.597.221

29. **Brancoveanu** metrou dec., 80 mp, mobilat, utilat, Imparatul Traian, bloc 1988, apartament spatios, cf. 1 sporit, dec, etaj 5/8, renovat, termopan, parchet, gresie, faianta, 2 grupuri sanitare, mobilat si utilat complet, liber de la 01.02.2019. **485 €;** ☎0733.300.779 liderimobiliare@gmail.com

30. **Brancoveanu,** 6 min. metrou, bloc stradal, dec., 80 mp, mobilat, utilat, ap 3 cam, cf. 1, dec., 80 mp, 6/10, bl stradal, 2 bai, sp. depozitare, balcon inchis. Mobilat si utilat complet modern, LCD. Acces rapid metrou, RATB, piata, parc, liber, 1+1, dis. imediat, **449 €;** ☎0720.371.218 Roxana.bubureanu@gmail.com

31. **Brancoveanu,** Nitu Vasile, metrou 10 minute dec., 71 mp, mobilat, utilat, dec., bloc reabilitat, renovat recent gresie faianta parchet termopan usa metalica aer conditionat, mobilat si utilat, liber, loc parcare ADP, acces metrou, scoala, gradinita, piata, magazine, **450 €;** ☎0722.555.660 advaimob@yahoo.com

32. **BRD,** Rahova, Sebastian, dec., 65 mp, mobilat, utilat, particular, inchiriez apartament 3 camere BRD Sebastian, bloc anvelopat in 2014, stradal, dec., etaj 6/8, 65 m.p., 2 bai, 2 balcoane, complet mobilat si utilat. Exclus agentii. **380 €;** ☎0744.328.314 kikilinis@gmail.com

33. **Bucur** Obor metrou dec., 70 mp, mobilat, utilat, Bucur Obor metrou 3 camere cf. 1 sporit dec, etaj 3/10, renovat, mobilat, utilat modern, bloc stradal, reabilitat, merita vazut, acces imediat metrou, **1.800 L;** ☎0722.256.664/ 0767.922.400 cordialimobiliare@yahoo.com

34. **Bucur** Obor Mosilor dec., 80 mp, mobilat, utilat, ap 3 cam cf 1 dec 1/8 stradal mobilat sau nemobilat la cerere pretabil firma sau locuit: **450 €;** ☎0731.136.698 carmen_alice82@yahoo.com

35. **Bucurestii** Noi semidec., 70 mp, mobilat, utilat, Proprietar, inchiriez apartament 3 camere, 2 bai + loc de parcare, situat pe Str. Berceni, nr. 48A, et. 3. Apartamentul este complet mobilat si utilat. **500 €;** ☎0756.201.961 chitustefanradu@gmail.com

36. **Bulevardul** Unirii nr. 33, bl. A2, 83 mp, proprietar, ap. 3 camere, 1994, 2 bai, et. 1/8m 3 balcoane, renovat recent, mobilat modern, utilat complet nou, 2 min. pana la metrou, **980 €;** ☎0734.811.568/ 0729.109.521

37. **Calarasilor,** Agricultori, dec., 82 mp, mobilat, utilat, inch. 3 camere, mobilate, utilate lux, living mare, balcon inchis, reabilitat termic, 5 min de st. metrou Muncii, 1997 construit, termoficare, dec., et7/8, interfon, paza 24/24, **550 €;** ☎0745.196.185 office@atuimob.ro

38. **Calea** Calarasi, dec., 90 mp, mobilat, utilat, inchiriez apartament 3 camere, la parter, zona Calea Calarasi, linistita, nemobilat, dar care se poate mobila in functie de dorinta noului chirias, **450 €;** ☎0722.404.622 daczo2212@yahoo.com

39. **Calea** Calarasi, Hyperion Unirii semidec., 100 mp, mobilat partial, utilat, Apartament boem, 3 camere HP in vila, intrare separata, contorizat, renovat recent, eventual mobilat complet. Adiacent Unirii, Muncii. **700 €;** ☎0728.820.095/ 0725.074.444 sweet-home_imob@yahoo.com

40. **Calea** Calarasilor 189, Decebal, penthouse lux semidec., 80 mp, mobilat, utilat, Calea Calarasilor 189, 4 min. metrou Muncii, la bulevard, renovat lux iunie 2017, 2 dormitoare cu pat matrimonial, 1 baie, 2 balcoane. Masina spalat, ac, etaj 11 din 12, **750 €;** ☎0722.610.071 catalintara@yahoo.com

41. **Calea** Grivitei, Piata Chibrit, semidec., 65 mp, mobilat, utilat, K Imobiliare Consult va propune spre inchiriere un apartament de 3 camere complet mobilat si utilat, acesta a fost renovat recent si se afla la et. 4 al unui bloc izolat termic. **440 €;** ☎0722.816.821

42. **Calea** Victoriei, semidec., 120 mp, mobilat, utilat, Hotel Radisson, 5 min metrou P-ta Romana, etaj 2/7, living mare 40 mp, renovat si utilat complet, centrala termica, 3 aer conditionat, 2 bai complete, 2 balcoane, pretabil locuit sau birou, particular **625 €;** ☎0720.467.777 fatandache@gmail.com

43. **Calea** Victoriei, Piata Amzei, semidec., nemobilat, neutilat, apartament cu 3 camere, nemobilat, Calea Victoriei, localizat la etajul 1 din 6, bloc fara risc seismic,, locatie ideala pentru firme: birouri, avocat, notariat,etc., **680 €;** ☎0745.029.712

44. **Campia** Libertatii dec., 70 mp, mobilat, utilat, metrou Piata Muncii, dec., et.4/10, 2 gr sanitare, mobilat modern si utilat complet, spatios. Vecinatati: Mihai Bravu, Titan, Basarabia, Baba Novac, parc IOR, Rebreanu, Park Lake. OIA 123221 **500 €;** ☎0752.099.439 office@catalog-rezidential.ro

45. **Colentina** semidec., 62 mp, mobilat, utilat, oferim spre inchiriere apartament cu 3 camere in zona Colentina; blocul cu Dristor Kebap la etajul 5. Apartamentul este complet mobilat si utilat, disponibil imediat; **500 €;** ☎0726.121.198/ 0764.456.242 rebigan@yahoo.com

46. **Colentina** Doamna Ghica,Rau, dec., 80 mp, mobilat, utilat, Mc.Donald`s 8/8, 2 wc, 2 balc, mobilat utilat complet, gresie, faianta, parchet, termopan, masina spalat, geam baie, liber, zona linistita si verde, contract Anaf, 1I+1I. **350 €;** ☎0724.336.834/ 0787.882.999

47. **Colentina,** Teiul Doamnei semidec., 70 mp, mobilat, utilat, Colentina, Teiul Doamnei, mobilat nou dormitoare matrimoniale, sufragerie noua, et. 10, izolat interior/exterior, masina spalat, aragaz, frigider. Aer conditionat, termopan, gresie, parchet, centrala proprie. **400 €;** ☎0722.542.692/ 0761.532.117 pavimobiliare@yahoo.com

48. **Complex** FeliCity sector 1, dec., 107 mp, mobilat, utilat, proprietar inchiriez apartament 3 camere mobilat si utililat in complex FeliCity Residence, 2 locuri de parcare subteran, living generos, centrala, aer conditionat, gradini, securitate, **600 €;** ☎0733.555.362 siviu.soreata@gmail.com

49. **Constantin** Brancoveanu dec., 67 mp, mobilat, utilat, apartamentul se afla la etajul 1/10, in zona Izvorul Rece, la 2 statii de autobuz fata de metrou C-tin Brancoveanu; are doua dormitoare, balcon, spatii depozitare, se inchiriaza mobilat/utilat complet. **430 €;** ☎0728.973.745 marius.cojocariu@h-b.ro

50. **Constantin** Brancoveanu nr. 132, bl.34-35 dec., 60 mp, nemobilat, neutilat, apartamentul este situat la strada, etajul 7, toate 3 camere au balcon inchis cu termopan **250 €;** ☎0720.672.645/ 0744.820.844

51. **Cotroceni,** bd-ul Eroilor, Carol Davila, semidec., 100 mp, nemobilat, utilat, apartament cu 3 cam, et 1 in cladire de birouri, vila P+2 acces si vizibilitate stradala din Bd Eroilor, singur nivel. spatios luminos in stare buna, 2 gr sanitare, centrala proprie, aer conditionat. **4.500 L;** ☎0762.612.172/ 0799.933.979

52. **Crangasi** dec., 76 mp, mobilat, utilat, proprietar inchiriez apartament 3 camere, dec., zona Crangasi, mobilat, utilat, gresie, faianta, parchet, usa metalica, geamuri termopan, liber din 15 februarie, usor negociabil, **390 €;** ☎0771.696.040 gnovitchi@yahoo.com

53. **Crangasi** parc, Gheorghe Saidac, dec., mobilat, utilat, ap. 3 camere, centrala termica apartament, et. 3/4, 2 grupuri sanitare, gresie, faianta, termopan, usa metalica, parchet masiv. Daniela. **375 €;** ☎0722.267.010

54. **Crangasi,** metrou, parc, dec., mobilat, tv, internet, aragaz, conditioner, bucatarie, gresie, faianta, 1 luna garantie, **375 €;** ☎0720.525.518

55. **Dacia,** Piata Spaniei, dec., 88 mp, mobilat, utilat, 1958 anul constructiei, oferta inchiriere apartament 3 camere pe Strada Dimitrie Orbescu, etaj 2/2, bloc de caramida, modern, mobilat si utilat, lux, centrala proprie, 88 m pe www.realkom.ro **875 €;** ☎0736.333.063 florin.stanica@realkom.ro

56. **Decebal,** Piata Muncii, bloc 2018, semidec., 80 mp, mobilat, utilat, totul nou, parcare privatehouse.ro va propune spre inchiriere un apartamentÂ în zona Muncii.Inchiriere apartament 3Â camere Piata Muncii, strada Sectorului, Global City Residence, bloc 2018, langa metrou Muncii, **750 €;** ☎0760.101.098 claudiu@privatehouse.ro

57. **Decebal,** Ruby Tuesday, dec., 80 mp, mobilat, utilat, apartament situat pe strada linistita, in bloc de 4 nivele, et p/4, dec., mobilat si utilat , doua grupuri sanitare, parcare facila pe strada, acces metrou Piata Muncii **500 €;** ☎0752.980.072

58. **Doamna** Ghica Plaza, 3 camere+parcare, nou, dec., 100 mp, mobilat, utilat, **650 €;** ☎0736.690.109 office@northproperty.ro

59. **Doamna** Ghica Plaza, Obor, Baicului, dec., 100 mp, mobilat, utilat, ansamblu rez. constr. 2010, 100 mp, mobilat, etaj 13, cu 3 lifturi, luminos, loc de parcare la subsol, paza non-stop. Contract de inchiriere, 450 euro plus 2 luni garantie. Sunati dupa ora 14. Ion, **450 €;** ☎0770.927.090/ 031.807.05.16 petrubenza@gmail.com

60. **Domenii,** 3 camere de inchiriat, semidec., 76 mp, mobilat, utilat, apartament 3 camere, et 1/2, bloc vila cu 6 apartamente, 76 mp, semidec., mobilat si utilat modern, recent renovat, spatios si luminos, zona linistita, disponibil imediat. **799 €;** ☎0720.551.302 marinatica79@gmail.com

61. **Dorobanti** - Romana - Ase, dec., 110 mp, mobilat, utilat, agentia Pro Capital Development va ofera: apartamentul 3 camere duplex Mobilat lux zona Dorobanti - Romana - Ase. ☎0720.888.115/ 0720.888.115

62. **Dorobanti** Perla dec., 66 mp, nemobilat, utilat, confort i, dec., etaj 2 din 10, 66 mp, gresie, faianta, parchet, termopan, usa metalica, nemobilat, utilat, stradal; **450 €;** ☎0758.230.771 filip@confortcasaimobiliare.ro

63. **Dorobanti,** 90 mp, inchiriez avantajos ap. 3 camere, 1960, gresie, faianta, termopan, centrala proprie; ☎0742.827.907

64. **Dr.** Taberei, V. Ialomitei 3 camere, garaj in bloc dec., 80 mp, mobilat, utilat, Apartament 3 camere, confort 1, dec., etaj 2/4, bucatarie mare. Renovat complet: termopan, gresie, faianta, parchet, usi interior noi, usa metalica. Mobilat si utilat complet. **400 €;** ☎0722.558.070 topimobiliare@yahoo.com

65. **Dristor** semidec., 70 mp, mobilat, utilat, Dristor metrou 1 minut inchiriem apartament mobilat complet la etaj 5/10, cf 1,70 m, aparate electrocasnice la cerere noi: aragaz, frigider, masina spalat. Gresie parchet, termopan, **300 €;** ☎0766.532.117/ 0722.542.692 pavimobiliare@yahoo.com

66. **Dristor,** dec., mobilat, utilat, 3 camere dec. cu centrala etaj 2 din 4, cu 2 bai, **349 €;** ☎0759.013.213

67. **Dristor,** semidec., 70 mp, mobilat, utilat, metrou, 3 camere. Complet mobilat utilat, g, f, p, t, masina spalat vase/ rufe. 2 ac, tv, plita, cuptor, cuptor cu microunde, frigider, liber, mutare imediata. **450 €;** ☎0765.474.626

68. **Dristor,** 5 minute metrou, pe strada Rm. Sarat, semidec., 65 mp, mobilat, utilat, bloc 4 etaje, etajul 4 din 4, bloc reabilitat, complet mobilat si utilat modern, frigider, masina spalat, liber, termen lung **330 €;** ☎0728.777.132 office@ramax.ro

69. **Drumul** Taberei semidec., 70 mp, mobilat, utilat, Afi, Orizont, cf. 1, semidec., etaj 7/9, gresie, faianta, parchet, termopan, usa metalica, 2 balcoane renovat recent contorizat, mobilat, utilat, avans 1+1. **450 €;** ☎0786.325.401

70. **Drumul** Taberei Frigocom 5min Plaza mall sector 6 dec., 75 mp, mobilat, utilat, 75mp, bl reabilitat termic, 2 grupuri sanitare si 3 balcoane, mobilat si utilat, liber, contract ANAF inclus, apropiere metrou Gorjului Militari, Valea Oltului ANL Brancusi, AFI Cotroceni, Timisoara, **340 €;** ☎0768.469.465 contanunturi@yahoo.com

71. **Drumul** Taberei, 1 Mai, Compozitorilor, semidec., 72 mp, mobilat, utilat, 3 camere, cf. 1, semidec., etaj 6/10, gresie, faianta, termopan, usa metalica, mobilat, utilat, avans 1+1. **350 €;** ☎0786.325.401

72. **Drumul** Taberei, Afi Cotroceni, semidec., 80 mp, mobilat, utilat, etajul1, mobilat/ utilat modern, centrala proprie, parcare, aer conditionat. Vecinatati: Razoare, Sebastian, Favorit, Politehnica, Panduri, Drumul Sarii, 13 Septembrie, Progresului OIA 124750 **550 €;** ☎0731.324.659 office@catalog-rezidential.ro

73. **Drumul** Taberei, Bd. Tmisoara, Plaza, dec., 72 mp, mobilat, utilat, prima inchirere, etaj 7/10 dec.. Ap. 3 cam dec. este situat pe bd. Timisoara intre Frigocom si Romancierilor, in apropiere Plaza-Acces rapid la Ratb, proprietar, 1 luna garantie+1 luna. **430 €;** ☎0770.887.461/ 0762.900.181 necunoscut_07@yahoo.com

74. **Drumul** Taberei, Plaza, semidec., 70 mp, mobilat, utilat, direct proprietar, 1/10, renovat, mobila moderna, aer conditionat, termoizolat, ☎0729.729.450

75. **Drumul** Taberei, vis a vis de Plaza mall Romania semidec., 60 mp, mobilat, utilat, ap. 3 camere Drumul Taberei, mobilat si utilat, et. 8/10, **400 €;** ☎0767.100.199

76. **Emerald,** Lac Tei, Floreasca Apartament lux 3camere dec., 120 mp, mobilat, utilat, Apartament LUX 3 camere in Emerald (parcare subsol, loc de joaca, sala fitness, paza, video). Finisaje de lux, mobilat si utilat complet, renovat Iulie 2018 - primul chirias. Colaborez cu agentii! **1.200 €;** ☎0730.702.020 office@silverdecor.ro

77. **Floreasca** apartament 3 camere dec., 80 mp, mobilat, utilat, Floreasca, et 2, confort sporit, semimobilat, bucatarie completa, electrocasnice, centrala termica, prima inchiriere dupa renovare, liber., 2 ap. aer conditionat. **450 €;** ☎0724.370.636 mfirut@yahoo.com

78. **Floreasca,** inchiriez ap. 3 camere, 2 terase, garaj, dependinte, **850 €;** ☎0744.362.365

79. **Floreasca,** str. Rahmaninov, birouri sau locuit dec., 80 mp, nemobilat, neutilat, 3 camere cf. 1, bucataria mobilata, etaj 1/2, renovat, gresie, faianta, parchet, termopan, centrala proprie, 2 balcoane, **500 €;** ☎0761.532.117

80. **Giulesti,** Constructorilor semidec., 60 mp, mobilat, utilat, Exclus agentii. Apartament 3 camere, 2/4, reabilitat, renovat, termopan, contorizat, mobilat, utilat, 2 tv, zon? verde, intersec?ie cal. Giulesti cu bd. Constructorilor, Auchan, 350Â + 200Â garantie, **350 €;** ☎0726.438.736/ 0729.052.943

81. **Giulesti,** Crangasi, semidec., 60 mp, mobilat, utilat, ap. 3 camere renovat, cochet, mobilat/utilat, balcon, aer conditionat, in Parcul Giulesti. Garantie 500 euro. **380 €;** ☎0721.202.944

82. **Grozavesti,** Politehnica, Orhideea, Gara de Nord dec., 80 mp, mobilat, utilat, Regie, proprietar, ofer spre la prima inchiriere un apartament cu 3 camere dec.e de vis, este luminos, spatios, modern mobilat si utilat, situat in zona Grozavesti, Politehnica, Regiei, Orhideea. **760 €;** ☎0729.706.188 chenbright1989@yahoo.com

83. **Herastrau,** Nordului, Sat Francez, bloc 2012, semidec., 105 mp, mobilat, utilat, privatehouse.ro va propune spre inchiriere un apartament in zona HerastrauÂ - Nordului. Inchiriere apartament 3Â camere Herastrau, Nordului, Satul Francez, Intrarea Solzilor, bloc 2012. **900 €;** ☎0741.773.257 simona@privatehouse.ro

84. **Iancului,** sem

139. **Stefan** cel Mare, Polona 81 mp, nemobilat, neutilat, Central, etaj 5/10, bloc reabilitat, an 1982, trei balcoane, renovat recent, inst sanitare si electrice noi, usi interioare noi, usa metalica. Vecinatati: Dorobanti, Floreasca, Victoriei, Romana. OVA 104822. **110.000 €;** ☎0731.324.660 office@catalog-rezidential.ro

140. **Tei,** Lacul Tei, Grigore Moisil dec., 65 mp, mobilat, utilat, Tei, Lacul Tei, aproape Fac. de Constructii, recent renovat, bloc reabilitat, etaj 7/10, mobilat modern, foarte curat, utilat complet, parchet, termopan, balcon inchis, scara impecabila, zona verde, parc tei, liber, **300 €;** ☎0762.570.107

141. **Teleorman,** Alexandria, str. Dunarii, dec., 72 mp, mobilat, utilat, de inchiriat apartament 3 camere, zona centrala, disponibil imediat. Apartamentul este mobilat, echipat cu toate utilitatile - inchiriere direct la proprietar preferabil pe termen lung. **250 €;** ☎0720.326.349 lisianupetre@yahoo.com

142. **Timisoara,** Cartierul Brancusi ANL, dec., 125 mp, mobilat, utilat, 100 mp utili, dec., 4/4, proaspat renovat, complet mobilat si utilat lux, 2 bai, TV, Internet Wi-Fi, bloc 2009, linia Ratb 168, pret 500 euro/lunar + 1 luna garantie. **500 €;** ☎0744.520.525

143. **Tineretului** inchirieri apartamente 3 camere 480 euro dec., 72 mp, mobilat partial, utilat, **480 €;** ☎0720.133.267 athos.imob@yahoo.com

144. **Tineretului** metrou, Gheorghe Sincai, dec., 70 mp, mobilat, utilat, Tineretului metrou, Timpuri Noi, zona Ghe Sincai, apartamet decomnadat, etaj 2/8, moilat, utilat, doua dormitoare, sufragerie, termopan, aer conditionat, masina spalat, parchet, usa metalica, **400 €;** ☎0722.217.638 viofull@yahoo.com

145. **Tineretului,** Bulevard semidec., nemobilat, utilat partial, Palatul Copiilor, etaj 1, nemobilat, aragaz, masina spalat, dulapuri etajate, 2 grupuri sanitare, parchet, termopan, balcon inchis, curat. **350 €;** ☎0724.278.376

146. **Tineretului,** metrou, Norilor, Sincai, Timpuri Noi semidec., 68 mp, mobilat, utilat, etajul 2/8, renovat recent, gresie, faianta, parchet, termopan, usa metalica, mobilat, bucatarie utilata complet, ac, tv, contract Anaf, apropriere 2 linii metrou, piata, facultati, Sincai, Cantemir, Unirii. **470 €;** ☎0755.080.420/ 0755.075.902

147. **Tineretului,** Sincai, dec., 68 mp, mobilat, utilat, caut colege de apartament (1 camera este ocupata, 2 sunt libere); zona Tineretului Sincai (la 4-5 minute de metrou Tineretului /Timpuri Noi). Pret fix de 150 euro/cam + intretinerea **150 €;** ☎0771.673.920/ 021.336.43.02 pasat.calin@gmail.com

148. **Tineretului,** Timpuri Noi Metrou, 75 mp, mobilat, utilat, (Facultatatea Titu Maiorescu), 3/8, cf. 1, bloc 1988, mobilat complet si modern, utilat complet si modern, toate imbunatatirile moderne: alarma, gresie, faianta, parchet, termopan, aer conditionat, stradal pe Bd. Vacaresti, **550 €;** ☎0734.536.795

149. **Tineretului,** Vacaresti, etaj 3, langa parc semidec., 81 mp, mobilat, utilat, Va propun spre inchiriere un apartament de 3 camere situat in imediata vecinatate a Parcului Tineretului, mai exact pe Calea Vacaresti, cu vedere mixta si acces la mijloacele de transport in comun. ☎0722.732.975 axadomenii@yahoo.com

150. **Titan** Parc Ior- Titanii/ Policlinica, 1 min Metrou dec., 85 mp, mobilat, utilat, complet mobilat/ utilat lux 2018, vedere mixta, dec., etaj 1/4, parcare, piata Mall, finisat lux recent renovat, parcare ADP, reabilitat, primul chirias, boxa, parc 3 min, 1L+1L garantie **400 €;** ☎0755.022.290/ 0758.259.731 office@imobservicecenter.ro

151. **Titan,** Dumbrava Noua, dec., 60 mp, mobilat, utilat, Titan Dumbrava Noua, metrou 1 Decembrie 1918, 3 camere cf. 1, mobilat, utilat modern, renovat, foarte curat, etaj 2/10, plata lunar si o luna garantei, merita vazut. **350 €;** ☎0767.922.400/ 0722.912.924 cordial-imobiliare@yahoo.com

152. **Titan,** parc IOR semidec., 60 mp, mobilat, utilat, 3 min metrou Titan, vedere parc IOR, recent renovat, curat, etaj 4/4, mobilat, utilat complet nou, parchet, termopan, centrala, aer cond, 2 bai, balcon inchis, scara impecabila, zona verde, contract Anaf, liber, **400 €;** ☎0762.570.107

153. **Titan,Nicolae** Grigorescu,metrou,parc,Policlinica semidec., 70 mp, mobilat, utilat, zona linistita, multiple facilitati, parc I. O. R, metrou Titan, scara civilizata, spatios, luminos, 2 grupuri sanitare, mobilat si utilat, centrala termica proprie, g, f, p, t, um, ac, geam la baie, 1+1 garantie, liber. **400 €;** ☎0737.379.900/ 0725.060.020 express.imobiliare@yahoo.com

154. **Titulescu,** Piata Victoriei, dec., 70 mp, mobilat, utilat, Titulescu, Piata Victoriei 4 minute metrou. 3 cam dec. la etj 7/10, mobilat complet, aragaz frigider masina spalat, gresie faianta parchet termopan aer conditionat, **380 €;** ☎0722.542.692 pavimobiliare@yahoo.com

155. **Unirii** semidec., 70 mp, mobilat partial, utilat partial, Ofer spre inchiriere apartament cu 3 camere renovat recent, suprafata 70 mp, in Bucuresti, ultracentral, vizavi de km 0. 500 euro mobilat-utilat partial; 600 euro - mobilat-utilat complet! Proprietar **500 €;** ☎0723.143.537 anca.braescu@gmail.com

156. **Unirii - Sf. Vineri, dec., 80 mp, mobilat, proprietar, 3 camere, etaj 7/8, super mobilate si utilate, 3 ap. Ac, 2 grupuri sanitare (foto la cerere), 800 €; ☎0745.076.712**

157. **Unirii** - Zepter, dec., 90 mp, mobilat, utilat, apartamentul complet renovat 2019 este la prima inchiriere; are vedere deschisa, doua bai, doua dormitoare, este izolat termic; este mobilat si utilat complet lux, inclusiv masina de spalat vase/ rufe. **790 €;** ☎0753.764.052 alexandru.lisu@h-b.ro

158. **Unirii** bulevard, 2 min metrou, ultralux dec., 85 mp, mobilat, utilat, inchiriez apartament 3 camere, ultralux, bulevardul Unirii, 2 min metrou, bloc 1995, totul nou, a locuit cineva doar 6 luni, dec., suprafata aprox 85 m2, etaj 1/8, complet mobilat si utilat, g, f, p, t, um. **800 €;** ☎0764.529.841

159. **Unirii** chiar la Tribunal, 5 minute metru, dec., 85 mp, mobilat, utilat, stradal, 3 balcoane, 2 grupuri sanitare, etajul 3 din 8, complet mobilat si utilat, aer conditionat, gresie, faianta, perchet, termopane, liber, termen lung, contract **500 €;** ☎0728.777.132 office@ramax.ro

160. **Unirii** Fantani inchiriere apartament 3 camere dec., 85 mp, mobilat, utilat partial, Compania Imobiliara Imoprest, va prezinta spre inchiriere un apartament de 3 camere pe Bulevardul Unirii. Apartamentul este mobilat, utilat, dec. si are o suprafata de 85 mp. **700 €;** ☎0734.222.095 cristi.stanica@imoprest.ro

Imobiliare închirieri 4 CAMERE

161. **Unirii** Udriste Coposu semidec., 80 mp, mobilat, utilat, apartament 3 camere mobilat si utilat lux, parter /3, 1 living un dormitor si un dressing mare cu birou, ideal cuplu, **450 €;** ☎0723.460.200/ 0728.820.095 sweethome_imob@yahoo.com

162. **Unirii,** dec., 85 mp, mobilat, utilat, stradal, 3 balcoane, 2 grupuri sanitare, etajul 3 din 8, complet mobilat si utilat, aer conditionat, gresie, faianta, perchet, termopane, liber, termen lung, contract **500 €;** ☎0732.135.467 ramax2016@yahoo.com

163. **Unirii,** Alba Iulia Rond,stradal,Decebal,totul nou, dec., 95 mp, mobilat, utilat, lux, dec., et. 6/8, mobilat/utilat complet, gresie, faianta, parchet, termopan, usa metal, AC, LCD, 2 bai, 2 balcoane, pat matrimonial, canapea extensibila, dressing, electrocasnice incorporate, geam baie, ☎0744.516.515

164. **Unirii,** central, Mitropoliei, Fantani, dec., 84 mp, mobilat partial, utilat partial, ap. 3 camere in str. Bibescu Voda nr. 2, dec., aer conditionat, et. 2, langa Dealul Mitropoliei, contract adm. financiara, metrou 2 minute, liber. **490 €;** ☎0726.752.274 mihaela@eticgroup.ro

165. **Unirii,** Decebal, Alba Iulia, dec., 90 mp, mobilat, utilat, rezidential 2009, lux, amenajat modern, parcare subterana, centrala proprie, finisaje lux, gresie, faianta, parchet, termopan, ac, mobilat/ utilat complet modern, lcd, cablu tv, net, electrocasnice noi incorporate **699 €;** ☎0766.087.296

166. **Unirii,** Fantani, Palatul Parlamentului, mobilat dec., 84 mp, mobilat, utilat, 1991 anul constructiei, Oferta inchiriere apartament de 3 camere pe Bulevardul Unirii, bloc de monolit, etaj 5/8, 84 de mp, 2 baloane, modern mobilat si utilat, vedere stradala.www.realkom.ro **750 €;** ☎0740.620.112 marian.popa@realkom.ro

167. **Unirii,** Parcul Tineretului, 4 min.de metrou semidec., 68 mp, mobilat, utilat, Unirii, Parcul Tineretului, 4 min.de metrou,direct proprietar, disponibil imediat, chirie apartament cu 3 camere bloc nou, 2016, luxos, complet mobilat si utilat, ac, vedere panoramica oras, **820 €;** ☎0799.199.422 office@davinciresidence.ro

168. **Unirii-Mitropolie** 3+1, 2 bai, 3 balc, terasa dec., 83 mp, mobilat partial, utilat, luminos. Ultracentral, deosebit cu vedere Parc Mitropolie si Terasa vedere Parlament, 3 camere+anticamera (sau dining room), 2 bai, 3 balcoane, pt locuit, sau firma, dotat si utilat, 3 aer, Centrala, renovat. **650 €;** ☎0742.972.851

169. **Unirii-Palatul** Parlamentului, etaj 7/8, dec., 85 mp, mobilat, utilat, 1991 anul constructiei, oferta inchiriere apartament 3 camere pe Bulevardul Libertatii, etaj 7/8, 85 mp, vedere mixta si acces stradal, orientat pe NV, bloc de monolitwww.realkom.ro **700 €;** ☎0740.620.112 marian.popa@realkom.ro

170. **Universitate,** dec., 95 mp, mobilat, utilat, Calea Victoriei-Hotel Novotel, acces metrou/ratb, aprox. 95 mp,3-4 camere, camera birou/dressing, et. 2, totul nou, primul chirias, foarte elegant, foarte intim, mobilat foarte modern, bun gust, centrala proprie; **680 €;** ☎0728.415.944/ 0745.540.560

171. **Universitate,** Cismigiu, dec., 80 mp, mobilat, utilat, inchiriem in exclusivitatea un apartament cu 3 camere dec., la 5 minute de Universitate si la 1 minut de parcul Cismigiu. Dispune de 2 bai, centrala proprie, termopane. We speak EN/FR also. **500 €;** ☎0720.575.077

172. **Universitate,** Coltei, semidec., 110 mp, mobilat, utilat, ultracentral, deosebit, ap. 3 cam mobilat modern, etaj 1/7, 110 mp, fiecare dormitor are baie si dressing, 3 bai, parchet, gresie, faianta, termopan, c-tie 1970, fara probleme, disponibil imediat. **650 €;** ☎0724.590.266/ 0747.080.813 steluta.sterpu@eurocityestate.ro

173. **Vatra** Luminoasa dec., 100 mp, mobilat, utilat, Vatra Luminoasa Â– Maior Ion Coravu, zona strazilor Arhitecti, apartament in vila, parter + curte proprie 50 mp, 3 camere dec, su. utila 100 mp, 2 gr, pretabil pt.locuit sau activitati de birouri. **800 €;** ☎0758.085.003 daniel@confortcasaimobiliare.ro

Apartamente 4+ camere

1. **Arcul** de Triumf semidec., 120 mp, mobilat partial, utilat partial, Apartament lux 4 camere situat in vila renovata, pe str. Clucerului Iang? Arcul de Triumf, **1.200 €;** ☎0729.507.815 iolanda_alexe@yahoo.com

2. **Aviatiei,** duplex 6 camere, City Point, Bloc 2017 semidec., 364 mp, mobilat, utilat, privatehouse.ro va propune spre inchiriere un duplex deosebit, in zona Aviatiei. Inchiriere duplex 6 camere Aviatiei, complex City Point, langa Permise Auto Pipera, bloc 2017, **2.000 €;** ☎0741.773.257 simona@privatehouse.ro

3. **Aviatiei,** Pipera, Romsilva, dec., 250 mp, mobilat partial, utilat, in peninsula, cu vedere spre lac, penthouse 250 mp, cu terase mari, 4 bai, renovat nou, parcare subterana, spatii de agrement, vedere frumoasa. Langa: Lacul Tei, Floreasca, Obor, Stefan cel Mare. **900 €;** ☎0728.054.245/ 0771.542.321 davidescu.aurelian@gmail.com

4. **Baneasa** piata semidec., 100 mp, mobilat, utilat, ap 4 cam+, et 2 din 4, curat, mobilat, utulat, renovat, ac, centrala proprie, facilitati piata, parc, gradinita, scoala,aeroport, mall Baneasa. **3.000 L;** ☎0751.516.512 chiriacflorin76@yahoo.com

5. **Bucuresti** Nord, str. Gheorghe Ionescu Sisesti, dec., 123 mp, mobilat partial, utilat, apartament de inchiriat, zona Bucuresti Nord, str. Gheorghe Ionescu Sisesti 123-125, **850 €;** ☎0744.508.777 alin.nita@fiveplus.ro

6. **Bulevardul** Dacia dec., 140 mp, mobilat, utilat, Deosebit! Bl 1990 cu lift, et 3/4, 4 cam-140 mp, dec, 3 bai, 1 balc mare, garaj incalzit subteran, ap f. bine intretinut si conservat cu parchet stejar usa blindata, 2 intr. in ap. bl special, zona sigura, liber. **999 €;** ☎0766.661.912

7. **Calea** Victoriei, 100 mp, nemobilat, utilat, Stirbei Voda, apartament in vila, demisol inalt, 5 camere, centrala proprie, pozitie deosebita, ideal firma, adiacent Berzei, Cismigiu, Popa Tatu. **500 €;** ☎021.319.78.04/ 0723.515.199 oli_daniel@yahoo.com

8. **Calea** Victoriei, Casa Vernescu, hotel Moxa dec., 150 mp, mobilat partial, utilat, Calea Victoriei, proprietar ofer spre inchiriere 150 mp, 4 camere, standard occidental, pentru birouri, sediu firma, cu mai multe locuri de parcare **1.200 €;** ☎0744.364.844 fanel.ivan2016@gmail.com

9. **Central,** P-ta Alba Iulia, Decebal, Muncii, Dristor semidec., 100 mp, mobilat, utilat, proprietar, 4 cam semidec., et. 4/8, 100 mp, 1990 renovat, curat, mobilat, parchet natural, gresie, faianta, 2 ac, tv, internet, aragaz, frigider, masina de sp?lat, central?, 2 balc, metrou, liber. **430 €;** ☎0757.071.516

10. **Centru,** dec., 140 mp, mobilat, utilat, inchiriez apartament cu 7 camere situat la parter inalt,complet mobilat si utilat pentru studio videochat, aer conditionat in fiecare camera, supraveghere video, alarma, etc **1.000 €;** ☎0744.609.586

11. **Cismigiu** dec., 125 mp, nemobilat, utilat, Cismigiu - str. Domnita Anastasia, apartament 4+1 camere, 2 gr.sanitare, 2 balcoane, s=125 mp, etj 4/6, renovat. Pretabil, birou, cabinet medical, etc.1+1 luna. **1.400 €;** ☎0722.511.217/ 0762.628.915 office@cbs-imob.ro ,uigimob@yahoo.com

12. **Cismigiu,** Brezoianu dec., 135 mp, nemobilat, utilat partial, Apartament spatios cu hol mare pe mijloc, 2 bai, bucataria mobilata si utilata, et. 4/5 un apartament pe nivel, lift, aer conditionat, centrala proprie, **1.200 €;** ☎0751.053.625/ 0751.053.622 sigmaserviceimob@yahoo.com

13. **Dacia** central, Aurel Vlaicu, dec., 150 mp, mobilat partial, utilat partial, adiacent Piata Romana, anul constr. 1991, et 3/6, garaj incalzit, boxa, 2 gr. sanitare, ideal locuinta, langa parc, merita vazut, **1.000 €;** ☎0723.460.200/ 021.210.76.00 sweethome_imob@yahoo.com

14. **Decebal,** Theodor Sperantia 99 mp, mobilat, utilat, inchiriere apartament spatios de 4 camere, 2bai, dec., etajul 5/8, bloc 1993, lift, complet mobilat si utilat, bucatarie generoasa, mobilier pe comanda, spatii de depozitare, metrou Piata Muncii, **680 €;** ☎0730.252.252 contact@amaliatudor.ro

15. **Delea** Veche, office, resedinta dec., 115 mp, nemobilat, neutilat, Apartament de 4 camere situat in imobil nou pe strada Delea Veche, living foarte spatios, dormitor matrimonial, grup sanitar, bucataria open space in curs de amenajare, **900 €;** ☎0757.077.696 gabriela.badila@neofort-biz.ro

16. **Dorobanti,** 4 camere liber ideal birou, dec., 140 mp, mobilat partial, neutilat, **699 €;** ☎0720.714.919 razvan.dumitrescu@catoma.ro

17. **Dorobanti,** la Televiziunea Romana, Grigore Mora, dec., 280 mp, nemobilat, neutilat, stradal, apartament deosebit situat la parterul unei vile cu un etaj, 280 mp, 2 grupuri sanitare, 2 garaje la subsol, centrala, parchet, liber, termen lung, ideal firma, notariat, cabinet medical **1.600 €;** ☎0728.777.132 office@ramax.ro

18. **Drumul** Taberei semidec., 85 mp, mobilat, utilat, Drumul Taberei Plaza confort 1, 85 mp, semidec., 2 gr.sanitare, balcon pe doua camere inchis, gresie faianta, termopan, loc paracare adp, utilat, mobilat, **1.800 L;** ☎0760.654.546 marcel.concept@yahoo.com

19. **Floreasca** Stefan cel Mare, dec., 98 mp, mobilat, utilat, apartament 3 camere modificat din 4, etaj 2, 2 dormitoare, aer conditionat, langa Spitalul Floreasca, loc parcare, **650 €;** ☎0728.820.095 sweethome_imob@yahoo.com

20. **Floreasca,** Dorobanti, dec., 210 mp, mobilat, utilat, proprietar, inchiriez apartament situat in zona Floreasca, Dorobanti, mobilat conform fotografiilor, loc de parcare subteran inclus, lift privat. Suprafata utila 133 mp, suprafata cu terase 210 mp. **1.650 €;** ☎0728.914.424

21. **Foisorul** de Foc, 100 mp, 4 camere renovate, 3 bai, 2 intrari, persoana fizica, exclus agentii, **650 €;** ☎0722.683.463

22. **Fundeni** semidec., 80 mp, mobilat, utilat, Prima inchiriere, (Fundeni Tower), spatioase, luminoase, **600 €;** ☎0739.620.626 tomah.ahmed@sirgrup.ro

23. **Gorjului,** metrou, superb! inchiriere apartament 4 camere 1/4, parcare, semidec., 90 mp, mobilat, utilat, **500 €;** ☎0723.542.482 raluca.vintila@galaxyimob.ro

24. **Herastrau,** Nordului, dec., 147 mp, mobilat, utilat, 4 came cu hol generos cu dressinguri, bloc constructie 2013, etaj 3 din 5, mobilat complet, 2 locuri de parcare la subsol, bucataria mobilata si utilata complet, contorizat complet, supravegheat video. **1.500 €;** ☎0747.084.705/ 0745.355.108 achiurtu@yahoo.com

25. **Herastrau,** sat francez, Amb. Chinei, Aviatiei dec., 147 mp, mobilat, utilat, 147 mp utili, et. 1/S+P+3Et, 2010, multiple imbunatatiri, mobilat, utilat, lux, parcare, paza, 2 bai, 2 balcoane tip terasa, parc, apropiere metrou. **1.500 €;** ☎0755.022.290 office@imobservicecenter.ro

26. **Margeanului,** Sebastian semidec., 70 mp, mobilat, utilat, 3 camere, 2 bai, 1 balcon, Margeanului cu Petre Ispirescu, renovat, semidec., mobilat, utilat modern, loc parcare, bloc reabilitat, boxa, 2x ac, 3x tv, masina de spalat, frigider, hota, aragaz **450 €;** ☎0741.124.400 nicoricicristiana@yahoo.com

27. **Matei** Voievod Pache cu garaj dec., 132 mp, mobilat partial, utilat, apartament 4 camere dec. si garaj, mobilat partial, utilat, etaj 5/5 bloc 1997, lift, vedere panoramica, liber. Adiacent Mosilor, Iancului, Ferdinand, **750 €;** ☎0728.820.095/ 0725.074.444 sweethome_imob@yahoo.com

28. **Metrou** si parc Bazilescu, zona de nord a Capitalei dec., 90 mp, mobilat, utilat, oferta. Inchiriez (650 euro/luna), vand 99.000 euro, apartament 90 mp, 4 camere. **650 €;** ☎0744.302.228 Ancakro@yahoo.com

29. **Militari,** 1-2 min. de Teatrul Masca, dec., 90 mp, mobilat, utilat, apartament de inchiriat, confort 1 sporit, cu 2 bai si 2 balcoane, vedere superba spre lacul morii, amenajat cu: gresie, faianta, parchet, termpane, usa metalica, etc; **400 €;** ☎0722.528.996

30. **Mosilor,** BCR, dec., 98 mp, mobilat, utilat, 4 camere, lux, an 1986, 4/8, vedere mixta, 2 bai, anvelopat, proprietar, **650 €;** ☎0786.648.903

31. **Parc** Herastrau, Sos. Nordului, Nicolae Caranfil, semidec., 120 mp, mobilat, utilat, apartamentul este recent renovat, mobilat si utilat fiind la prima inchiriere. Are 110 mp+10mp terasa, loc parcare. Mobilierul si dotarile sunt de lux fiind facut de designer cu experienta. **1.650 €;** ☎0769.088.452 florin.racu@gmail.com

32. **Penthouse** Carol, Tineretului, semidec., 140 mp, mobilat partial, utilat, va prezentam spre inchiriere un penthouse deosebit situat pe 2 niveluri, etajul 3 si 4 . Este compus din 4 camere, 2 bai, bucatarie situat pe strada Candiano Popescu vis a vis de parcul Carol, **700 €;** ☎0765.546.497 papuc.gabriel@gmail.com

33. **Piata** Dorobanti, str. Zambaccian semidec., 75 mp, nemobilat, utilat partial, Stradal, 4 camere, 75 mp, parter. Bucatarie mobilata si utilata, camere nemobilate, renovat recent. Aer conditionat, sistem alarma, jaluzele electrice. Spatiu pentru firma, rog tel. intre orele 12-17 **1.000 €;** ☎0748.219.728

34. **Piata** Dorobanti, Zambaccian, semidec., 100 mp, nemobilat, utilat partial, 4 camere semidec., 100 mp, etaj 3/4, imobil 2000, locatie deosebita, renovat, nemobilat, termopan marmura, 2 balcoane, caldura inclusa in pret. Pretabil firma/ birouri **1.250 €;** ☎0751.053.622/ 0751.053.625 sigmaserviceimob@yahoo.com

35. **Piata** Muncii, dec., 200 mp, mobilat partial, utilat, penthouse apartament in vila P+2E+M pentru locuit sau birouri , etaj 2 si M, 4 camere, su. utila 200 mp, o camera de 40 mp, 3 gr sanitare, 2 centrale termice. 10 minute metrou Muncii, pret 1400 e neg. **1.400 €;** ☎0758.085.003 daniel@confortcasaimobiliare.ro

36. **Piata** Romana, Gradina Icoanei, semidec., 120 mp, mobilat, utilat, strada Dionisie Lupu, 4 camere, 120 mp, 2 gr. sanitare, semidec., mobilat, utilat complet, centrala proprie, contract, **500 €;** ☎0727.256.147/ 0740.023.488 nicoli.imobiliare@gmail.com

37. **Piata** Victoriei, dec., 115 mp, nemobilat, utilat partial, Procapital Development va ofera spre inchiriere un superb apartament de 5 camere dec. 2 grupuri sanitare terasa 10 mp+balcon tip loja. Apartamentul se preteaza pentru locuit dar si pentru birou. **1.100 €;** ☎0720.888.035

38. **Piata** Victoriei, bloc Springtime dec., 100 mp, mobilat, utilat, ap. 4 camere, mobilat, utilat, renovat recent, etaj 3/10 in imobil construit 1994, reabilitat 2014, cu loc de parcare. **850 €;** ☎0731.362.001

39. **Piata** Victoriei, Gara de Nord, semidec., 80 mp, mobilat partial, utilat partial, Proprietar inchiriez ap in vila, et 2 din p+2 si ms, langa metrou scoala gradinita, piata, semimob, utilat, 80 mp proaspat renovat. Se accepta orice modificari si amenajari la cerere **550 €;** ☎0763.339.433 makolina13@yahoo.com

40. **Pipera,** semidec., 170 mp, mobilat, utilat, mobilat modern, curat, la etajul 5/7, cu terasa mare si vedere frumoasa. Langa: Baneasa, Aviatiei, Floreasca, Dorobanti. Metrou: Aviatorilor, Victoriei. Liber pentru vizite. **900 €;** ☎0771.542.321/ 0728.054.245 davidescu.aurelian@gmail.com

41. **Pucheni** 73A-73B Rahova sector 5 Bucuresti dec., 96 mp, mobilat partial, utilat partial, inchiriere, 4 camere,spatios, bloc nou, situat in complex residential, corp A, p/7, finisaje moderne, centrala proprie, tamplarie Rehau, usa antiefractie, apometre, pretabil pentru salon/birou; **560 €;** ☎0722.635.305 office.savudragos@gmail.com

42. **Romana** Piata, 124 mp, nemobilat, utilat partial, 4 camere, nemobilat, bucatarie mobilata, dotata cu plita pe gaz si cuptor, etaj 2/p+5+m, suprafata utila 114 mp + 2 balcoane, baie si grup sanitar, apometre, repartitoare, **680 €;** ☎0767.653.693

43. **Sebastian** semidec., 80 mp, mobilat, utilat, Va oferim spre inchiriere un apartament de 4 camere, cu centrala proprie si loc de parcare. Este amplasat in apropiere de mijloace de transport in comun, la 10 min de Piata Unirii, Palatul Parlamentului. **500 €;** ☎0722.629.516 biamixt_srl@yahoo.com

44. **Splaiul** Independentei 2 J, 136 mp, 4+1 cam., et. 1, CT, aer cond., ideal birouri, cabinete avocatura, **650 €;** ☎0722.209.779

45. **Splaiul** Unirii, duplex dec., 140 mp, mobilat partial, utilat, particular, ofer spre inchiriere apartament duplex, 6 camere, 2 gr sanitare, parter si et. 1, bucatarie utilata si mobilata, situat in splaiul Unirii nr. 45, bloc m15, langa Camera de Comert **850 €;** ☎0722.686.894 chadimuheidli@yahoo.com

46. **Traian,** strada, semidec., 105 mp, mobilat partial, utilat, inchiriez 4 cam, 2 gr. sanitare, 2 balcoane in vila, et. 1/2, nou, renovat, centrala termica ap. parchet, gresie, faianta, nemobilat, doar bucatarie mobilata, utilata. Pretabil firma. **550 €;** ☎0722.344.161

47. **Unirii** duplex, 4 camere dec., 112 mp, mobilat, utilat, duplex, 4 camere, etajele 7 si 8 din 9, bulevardul unirii, dec., scara interioara, **209.000 €;** ☎0755.335.562

48. **Unirii** Mitropolie dec., 120 mp, mobilat, utilat, inchiriere apartament superb de 4 camere, pozitie excelenta. Apartamentul este mobilat, utilat si are vedere superba in Piata Unirii; **1.500 €;** ☎0734.222.095 cristi.stanica@imoprest.ro

49. **Unirii,** dec., 100 mp, mobilat, utilat, Zepter, dec, cf. 1, et. 8/8, bloc din 1990 reabilitat, suprafata 100 mp, 2 bai, centrala termica proprie, aer conditionat, mobilat si utilat, contract inregistrat. **650 €;** ☎0757.866.152

50. **Unirii,** bd. Corneliu Coposu, stradal, dec., 300 mp, nemobilat, utilat, 4 camere confort 1 dec., bucataria utilata, nemobilat pt. birouri sau locuit etaj 7/8, gresie, faianta, parchet, termopan, frigider, aragaz, aer conditionat, 2 grupuri sanitare, 2 balcone. **1.000 €;** ☎0761.532.117

51. **Unirii,** Coposu, Matei Basarab, Calea Calarasilor dec., 95 mp, mobilat, utilat, Mircea Voda, ultracentral dec., ansamblu rezidential nou, bloc 2015, etaj 2, su. 95 mp, mobilat si utilat modern, 2 bai (cabina de dus, cada), terasa 8 mp accesibila din bucatarie. Contract ANAF **700 €;** ☎0727.400.855 goodestate@yahoo.com

52. **Unirii- Fantana Mare, mobilat, utilat, proprietar, apartament 4 camere, cu doua dormitoare, mobilat elegant pentru locuit, zugravit acum. 1.100 €; ☎0724.651.541**

53. **Universitate,** Magheru semidec., mobilat, utilat, Apartament 4 Camere Universitate. Apartament 4 camere in bloc reabilitat, fara risc seismic sau orice grad de urgenta existent. **780 €;** ☎0734.781.509 raduradulescu_v@yahoo.com

54. **Universitate,** Rosetti str. Caimatei, super bloc, dec., 170 mp, nemobilat, utilat, super zona, 5 camere, boxa conf 1, nemobilat etaj 2/3, 3 balcoane, 2 grupuri sanitare, gresie, faianta, parchet, termopan, centrala proprie, pentru birou sau locuit, un singur apartament pe etaj, **1.100 €;** ☎0746.091.481

55. **Univesitate,** Magheru semidec., 85 mp, mobilat, utilat, Univesitate, Magheru, inchiriez apartament lux 4 camere, bloc reabilitat, fara risc seismic., etaj 4/8, 85 mp, supraveghere video, paza, complet mobilat si utilat, fiind la prima inchiriere. **770 €;** ☎0725.073.075 valentinacalitoiu.imob@gmail.com

Imobiliare închirieri CASE, VILE

Case, vile

1. **1 Mai** Domenii vila P +1e+curte pretabil firma S.U. 160 mp, curte 80 mp, 6 cam., nemobilata, utilata partial, 1 Mai Domenii, 10 min metrou, 15 min Victoriei, P+1E, 140 mp util,6 camere, 3 gr sanitare, spatii depozitat, receptie, finisaje de buna calitate, libera, zona exclusivista,oferim si cerem seriozitate **1.000 €;** ☎0726.664.381 valentin.florea@bvn.ro

2. **1 Mai,** Mihalache, S.U. 220 mp, curte 80 mp, 8 cam., nemobilata, utilata partial, Piata Domenii, vila interbelica, renovata 2002, stare perfecta, ideala pentru birou, utilitati, 3 locuri de parcare. **1.700 €;** ☎0746.799.339 contact@alexdanulescu.ro

3. **Amurgului,** Salaj, Zori de Zi, S.U. 50 mp, curte 25 mp, 2 cam., nemobilata, utilata, casuta la curte comuna, 2 camere, mobilate, utilate, zona linistita, libera din 1 februarie, **200 €;** ☎0722.465.875

4. **Armeneasca,** S.U. 400 mp, curte 180 mp, 13 cam., nemobilata, utilata partial, inchiriez vila singur curte d+p+1, ultracentral, Armeneasca, ideal resedinta oficiala, reprezentanta. **3.500 €;** ☎0745.196.185 office@atuimob.ro

5. **Armeneasca,** Mosilor, vila p+1, stradala-fara curte S.U. 120 mp, curte 1 mp, 4 cam., mobilata partial, utilata, Cu 4 camere dec.e cu bucatarie utilata cu centrala termica, termopan, parchet, AC, alarma. Pentru birouri firma distributie, publicitate, asigurari, 4 locuri parcare stradal. Vizibilitatea strada. **750 €;** ☎0731.877.269 prometeuimobiliare@yahoo.com

6. **Aviatorilor,** Statuie S.U. 60 mp, curte 30 mp, 3 cam., nemobilata, neutilata, Aviatorilor, Statuie, ap. in vila situat la demisol, intrare separata, curte, 3 camere, dec.e, geamuri termopan la toate camerele, utilitatile sunt pe contracte separate, **590 €;** ☎0722.544.059/ 0772.544.056 cristimanescu1@gmail.com

7. **Balotesti,** DN1, S.U. 400 mp, curte 5000 mp, 10 cam., mobilata, utilata, vila lux Balotesti-DN1, 400 mp locuibili, P+1, living + sufragerie 60mp, 5 dormitoare, 5 bai, 2 holuri locuibile, piscina acoperita 60 mp, sauna, bar, livada+casa de oaspeti 80 mp, mobilata si utilata, **4.500 €;** ☎0751.053.622/ 0751.053.625 sigmaserviceimob@yahoo.com

8. **Berceni,** Dimitrie Leonida, Metrou, S.U. 240 mp, curte 240 mp, 6 cam., mobilata, utilata, p+1+M 240 mp, 1200 e, oferta inchiriere vila, singur curte, p+1+M, 240 mp utili, centrala proprie gaz, apa, curent, constructie 2009, curte amenajata cu 2 locuri parcare, gradina, porti electrice, 5 min. de metrou, pret 1200 euro, **1.200 €;** ☎0732.864.043 adrianvochin@yahoo.com

9. **Bragadiru** casa, S.U. 220 mp, curte 280 mp, 6 cam., mobilata, utilata, Procapital Development va ofera spre inchiriere o superba casa. Casa are o suprafata optima atat pentru zona de gradina si curte, cat si pentru spatiu util interior. **1.000 €;** ☎0720.888.029 dica.cristiana@procapitald.ro

10. **Bucuresti,** Unirii, ultracentral, curte, ocazie S.U. 280 mp, curte 200 mp, 11 cam., nemobilata, neutilata, casa mare, in locatie de exceptie, pretabila pentru birouri sau servicii, toate utilitatile, centrala termica, parter, etaj, pivnita, anexe, curte individuala, libera din noiembrie **2.700 €;** ☎0744.349.967 office@erre.ro

11. **Bucurestii** Noi, sector 1 S.U. 220 mp, curte 200 mp, 5 cam., mobilata, utilata, Locuinta individuala regim P+1+m ,cu deschidere la 2 strazi, situata in zona de case cu acces la metrou/autobuz/tramvai, in vecinatatea parcului Bazilescu si a centrului comercial Colosseum. **1.300 €;** ☎0721.179.094 stoianmihaelam@yahoo.co.uk

12. **Calea** Calarasilor, S.U. 180 mp, curte 320 mp, 8 cam., nemobilata, neutilata, casa stil in Cartierul Evreiesc, teren 320 mp, foarte bine intretinuta, reconsolidata anii 90, curte, garaj, toate facilitatile, ideal after school, gradinita, clinica, etc., **1.950 €;** ☎0744.505.999 alexandru@k-imobiliare.ro

13. **Cismigiu** Berthelot vila S+P+M ideala videochat S.U. 240 mp, curte 50 mp, 7 cam., nemobilata, utilata partial, suprafata utila 240mp, compartimentata in 7 camere mari, luminoase, 3 bai, bucatarie mare, spatii depozitare. Curte libera pavata. Se preteaza atat pentru rezidenta cat si pentru sediu firma. **2.200 €;** ☎0785.999.000 camelia@euroinvest.ro

14. **Cismigiu,** Stirbei Voda. DNA S.U. 240 mp, curte 500 mp, 7 cam., nemobilata, utilata partial, inchiriez vila utracentral, langa parc Cismigiu, arhitectura deosebita, renovata recent,centrala termica curte generoasa, locuri parcare, pretabil cabinet avocatura, birouri, notariat, agentie turism, **2.500 €;** ☎0787.859.952

15. **Colentina** Carefour S.U. 120 mp, curte 450 mp, 3 cam., mobilata, utilata, Casa singur curte, 3 camere + dependinte, tren 450, garaj, curte betonata, front stradal 14 m, centrala proprie, foarte aproape de mijloacele de transport, costuri mici intretinere, zona linistita. **550 €;** ☎0720.302.537 traian.ciubuc@gmail.com

16. **Colentina,** Tei, S.U. 260 mp, 6 cam., nemobilata, utilata, inchiriez casa in sector 2 in suprafata de 260 mp curent trifazic, apa, canal. Pretabil mica productie de orice fel sau depozit cu birou. Nu este pretabil pentru locuit. **750 €;** ☎0769.690.881 Iulian.Iinca_adrian@yahoo.com

17. **Cotroceni** - Opera Center S.U. 170 mp, 3 cam., mobilata partial, utilata, vila p+m, renovata, 3 camere, 2 b

Imobiliare închirieri DIVERSE, CAMERE CU CHIRIE

64. **Unirii,** Alba Iulia, S.U. 300 mp, curte 100 mp, 11 cam., nemobilata, neutilata, vila S+P+1E+M, 8-11 camere, 300 mp utili, 4 bai, renovata si consolidata 2009, finisaje de calitate: parchet din lemn triplu stratificat, centrala, A/C. Ideal birou/firma. **2.899 €;** ☎0723.334.024 bbadrian@gmail.com

65. **Unirii,** Budapesta S.U. 90 mp, curte 50 mp, 4 cam., mobilata partial, utilata partial, 4 camere, parter/p+2, parchet natur, termopane, aer conditionat, utilitati contorizate separat, centrala pe gaz, videointerfon, camere video, curte 50 mp, 2 bai, bucatarie mobilata si utilata. **750 €;** ☎0727.256.147/ 0740.023.488 nicoli.imobiliare@gmail.com

66. **Unirii,** D. Cantemir pentru birouri, vila 200 mp S.U. 200 mp, curte 80 mp, 5 cam., nemobilata, utilata partial, Vila 250 mpc (200 mp utili), curte 80 mp ultracentral Unirii, 10 min mers pe jos de la metrou, P (60 mp) + E (80 mp) + M (80 mp) excelent pentru birouri, locuri de parcare, renovat int & ext. **1.600 €;** ☎0725.388.605 office@kbcrealestate.ro

67. **Zona** de Nord, Ciolpani Snagov, S.U. 150 mp, curte 1000 mp, 4 cam., nemobilata, neutilata, casa pasiva noua, an 2018, independenta energetic, situata pe malul Iacului Scrovistea, 30 km de Bucuresti. **550 €;** ☎0744.310.658 dancostescu@yahoo.com

Diverse, camere cu chirie

1. **Aparatorii** Patriei, particular, inchiriez camere in vila, toate facilitatile, tot confortul, apropiere metrou. Ofer si cer seriozitate; ☎0726.950.664

2. **Aparatorii** Patriei, metrou, camere cu chirie casa curte pentru muncitori; ☎0726.523.399

3. **Aparatorii** Patriei, metrou, casa curte pentru cazare muncitori; ☎0726.523.399

4. **Apusului,** cartier Militari, camera la curte, baie, bucatarie separat, garantie 300 lei, **650 L;** ☎0761.458.020

5. **Armeneasca,** ultracentral cazare muncitori camere oferta cazare muncitori zona Ultracentral camere de 4 6 persoane 450 lei lunar de persoane sau echipe zona biserica Armeneasca la vila apa calda caldura masina de spalat conditii bune **450 L;** ☎0732.864.043 adrianvochin@yahoo.com

6. **Baneasa,** Antena 1, camere in vila demisol, baie+ bucatarie comun, **450 L;** ☎0734.766.296

7. **Banu** Manta, ofer camera mobilata in vila, baie bucatarie, aragaz, frigider, masina de spalat, prefer o pers. nefumatoare. Plata lunar, fara garantie; ☎0742.350.553/ 0735.343.011

8. **Barbat** vaduv, 50 de ani, ofer camera la curte zona Militari, unei persoane feminine, deschisa, prietenoasa pentru activitati casnice. ☎0761.645.844/ 0761.645.844

9. **Bd.** Ion Mihalache, camera mobilata, dec.a, bloc, lift, acces baie, bucatarie, balcon, masina spalat, cheltuielile incluse, **600 L;** ☎0734.489.914

10. **Berceni** / Spitalul Bagdasar Arseni inchiriez o camera intr-un apartament de 2 camere, fara proprietar. Apartamentul este conf.I, dec., la etajul 3/8. Blocul se afla vis-a-vis de Spitalul Bagdasar Arseni. Pret: 500 lei+util. **500 L;** ☎0768.838.260/ 0726.533.544 laurentiagabriela@yahoo.com

11. **Berceni, inchiriez o camera intr-un apartament unei persoane nefumatoare. Chiria anticipat pe o luna, 550 L; ☎07314154101**

12. **Berceni,** camera dec.a, termen lung, pt o doamna, 1 persoana, 1 camera din 3 la bloc, pentru o doamna Salariata, ingrijita, serioasa, se locuieste cu proprietarul barbat 37 ani, seriozitate, metrou 7 min, mobilat, tv, net, frigi, m spalat noi, toate conditiile. **400 L;** ☎0761.473.030 euroconcept.translations@yahoo.com

13. **Big** Berceni camera in apartament inchiriez camera in apartament la cuplu nefumatori si fara copii. Zona Big Berceni. Pret: 450 ron + garantie 450 ro; ☎0765.941.042 Eugenarmonica@gmail.com

14. **Big** Berceni, caut colega apartament, pret chirie 100 euro/luna+ garantie 100 euro; ☎0729.584.461

15. **Brancoveanu,** metrou zona, inchiriez camera mobilata in apartament, la o fata. 400 lei /luna + cheltuieli intretinere. Telefon: ☎0770.256.284

16. **Bulevardul** 1 Decembrie, inchiriez camera la ap. 2 camere, 1 din doua, 600 lei si garantie 500 lei; ☎0735.626.141/ 0767.747.937

17. **Calea** Giulesti, un pat in cadrul unui dormitor de barbati, incalzire centrala, masina de spalat, lunar **400 L;** ☎0761.043.506/ 0771.372.342

18. **Calea** Giulesti, un pat in cadrul unui dormitor de barbati, incalzire centrala, mobilier nou, masina de spalat, 400 lei/persoana, **400 L;** ☎0762.081.111/ 0771.372.342

19. **Camera** chirie in Dristor, Grigorescu Dristor, 6 minute de metrou,doamna serioasa inchiriez camera in apartament de 3 camere DOAR pt studente/salariate, exclus cupluri, camera utilata, internet, acces dependinte, conditii foarte bune. **600 L;** ☎0726.430.373

20. **Camera** cu chirie la curte, Auchan-Titan Inchiriez camere cu chirie la curte conditi de bloc; ☎0722.607.732/ 0760.280.330

21. **Camera** in apartament zona Big-Berceni Â nchiriez camera Â®n apartament la cuplu .Nefum?tori ?i f?r? copii.Zona Big Berceni.Pret;450 ron + garan?ie 450 ron ☎0765.941.042 Eugenarmonica@gmail.com

22. **Camera** la curte, cu toate conditiile, inchiriez, particular, **600 L;** ☎0770.948.457/ 0768.088.901

23. **Camera la curte, cu toate conditiile, comun baia si bucataria, cu proprietara, unei persoane serioasa, curata, 200 €; ☎0765.662.760**

24. **Camera la fete, conditii deosebite; ☎0722.311.563**

25. **Camera** pentru doamna. Brancoveanu, camera separata, tot confortul. Domn crestin, sufletist, ofer la doamna maxim 52 ani, cu probleme locuinta, serviciu, altele, contra ingrijire o data pe saptamna apartamentul. Exclus barbati si cuplu ☎0726.157.494

26. **Camin** muncitori Bucuresti, 15 lei/zi, stim ca majoritatea muncitorilor zabovesc doar seara si noaptea in unitatea lor de cazare. De aceea, punem la dispozitie servicii de calitate la cele mai bune preturi. **15 L;** ☎0722.304.830/ 0722.612.792 info@hotelzenix.ro

27. **Carrefour,** Colentina, inchiriez etaj vila (camera) pentru 2 fete, baieti, echipa muncitori. Toate conditiile, caldura centrala. 450 lei/persoana inchiriere **450 L;** ☎0725.763.878/ 0733.385.740

28. **Cazare** muncitori, Bucuresti, toate sectoarele, Cazare echipe muncitori, Bucuresti, toate sectoarele, Otopeni, toate cheltuielile incluse, ☎0785.544.407/ 0761.129.944 office@universalproperties.ro

29. **Central,** mobilata, intrare separata, utilitati comune. Conditii decente, intretinerea inclusa, plata lunara. Exclus fumatori, batrinii, fara avans, **800 L;** ☎0721.806.429

30. **CFR** Progresul inchiriez camera la curte, unui baiat cu tot strictul necesar, convenabil; ☎0766.312.154

31. **Chiajna (Rosu), Ilfov, Gura Leului nr. 12, inchiriez camera la curte; ☎0762.040.563**

32. **Circul** de Stat, camera bloc mobilata, separat, gr. sanitar propriu, tv, fara garantie, **300 L;** ☎0720.958.579

33. **Colega** de apartament Aproape de Obor, caut colega in ap.cu doua camere (salariata sau studenta) ap este renovat nou, mobilat si utilat nou si modern. Mijloacele de transport langa bloc. **150 €;** ☎0769.044.507/ 0747.388.711

34. **Colentima,** Teiul Doamnei, ofer cu chirie camera in apartament cu 4 camere, 650; **650 L;** ☎0729.175.340

35. **Colentina,** strada Moroeni, inchiriez camera in vila, etaj 1, intr-un apartament de 3 camere dec.e cu baia si bucataria la comun cu celelalte 2 camere, mobilat, TV, masina spalat, centrala. chirie 450 lei+garantie 450. **450 L;** ☎0726.458.716 nicoleannnicolae@yahoo.com

36. **Crangasi,** ofer camera la curte, intrare separata, incalzire centrala, **600 L;** ☎0769.247.237

37. **Crangasi,** inchiriere camera din martie 2019 inchiriez o camera in apartament cu 2 camere, 2 minute de metrou Crangasi. Mobilat modern si anunt destinat fetelor si fara animale. In pret nu este inclusa intretinerea lunara. Garantie 1 luna +utilitati, **180 €;** ☎0767.057.720

38. **Drumul** Taberei domn 80 ani ofer camera de locuit unei doamne fara casa contra menaj usor; ☎0786.360.220

39. **Drumul** Taberei statia Eugen Lovinescu, troleibuz 69, autobuze 368, 105, 1 statie de la linia 41, Auchan, camera mobilata, curata, unei tinere/ doamne, in gazda, acces dependinte **400 L;** ☎0724.278.376

40. **Drumul** Taberei, camera in ap. pentru un baiat angajat, persoana linistita, dec., fara proprietar, 500 lei chiria, garantie 500 lei; ☎0726.644.135

41. **Drumul** Taberei, Cetatea Histria, primesc in gazda doamna, domnisoara serioasa, **250 L;** ☎0749.079.395

42. **Drumul** Taberei, Frigocom, 1 camera in apartament inchiriez o camera unei persoane de sex feminin intr-un apartament de 4, celelalte 3 inchiriate tot la fete, mobilat si utilat, parchet, gresie, faianta, termopan, televizor, internet, masina spalat, aragaz, hota, frigider. **450 L;** ☎0740.114.205 cvizitiu@gmail.com

43. **Eroii** Revolutiei, Viilor, inchiriez camera la curte, pt. baieti, mobilata, pret avantajos; ☎0763.443.556

44. **Fundeni,** Sucidava 55-57, camin pentru muncitori, conditii deosebite, liniste, foarte curat, 450 lei / de persoana fara alte cheltuieli; **450 L;** ☎0762.842.215/ 0734.235.211

45. **Giulesti,** Giulesti, casa curte inchiriez un pat in cadrul unui dormitor de baieti. Baie si bucatarie la comun. Centrala termica, tv, frigider, aragaz. **350 L;** ☎0770.945.520

46. **Gorjului,** inchiriez camera in apartament, an 1983, 15 mp, unei fete nefumatoare, salariata; ☎0722.719.226

47. **Iancului** - Mega Mall, inchiriaza camera in apartament frumos mobilata, cu toate conditiile numai unei studente, salariale civilizate, 600 lei inclusiv intretinerea, ☎0754.782.009

48. **Intercontinental,** camera mobilata, 6,5 mp, demisol, usa metalica, geam termopan, parchet, cablu tv, intrare separata, angajat contract munca, **400 L;** ☎0727.884.711

49. **Kaufland** Mihai Bravu inchiriez camera inchiriez camera mobilata in apartament 3 camere complet separata cu televizor, grup sanitar separat, acces aragaz frigider si masina de spalat, pentru o fata. Pret 350 ron garantie 250 ron; **350 L;** ☎0729.956.208/ 0774.679.611

50. **Lacul** Tei, pensionar singur inchiriez 1 camera in apartament. Acces la dependinte, **600 L;** ☎0735.670.911

51. **Metrou** N.Grigorescu, proprietar, 1 camera bloc, stradal, chiria lunara, inclusiv: intretinerea, gaze, lunara, fara intermediari, **600 L;** ☎0720.244.699

52. **Mihai** Bravu, Vitan, 120 mp, 70 mp open space. Pretabil salon, showroom, office, curatatorie etc. Spatiul se afla intr-un complex rezidential ce deserveste 500 de apartamente.Vecinatati: Mihai Bravu, Dristor, Vitan, Splai **1.300 €;** ☎0752.289.028 office@espaco.ro

53. **Militari,** curte, camera mobilata, cablu, net, acces baie, bucatarie, plata lunar. Selectiv, numai o persoana ☎0761.645.844

54. **Militari,** sect. 6, camera la curte, utilata, central libera cu 01.02.2019, familie. Rog seriozitate+ termen lung; ☎0744.189.955

55. **Mircea** Voda, o camera lux, la bloc, pentru o doamna, contra menaj. Proprietarul un salariat foarte serios; ☎0731.397.111

56. **Mosilor,** metrou Obor, inchiriez camera separata, mobilata, frigider, aragaz, masina de spalat, internet pentru o eleva, studenta sau tanara angajata, rog seriozitate; ☎0735.398.826

57. **Obor** - Kaufland, camera in vila tip camin, pt. 1 studenta/ salariata, mobilatal utilata, 5 min. de statia de metrou Obor, cu utilitati incluse, **600 L;** ☎0766.333.334

58. **Piata** Victoriei, Titulescu, inchiriez camera in apartament. Toate utilitatile, televizor, internet, aer conditionat, la o fata nefumatoare. **500 L;** ☎0723.213.603/ 0722.696.973

59. **Pta** Progresu, sector 4 camin de studenti Bucuresti Camin pentru studentii veniti din tara sau din strainatate. Punem la dispozitie servicii de calitate la cele mai bune preturi pentru ca acestia sa aiba o sedere confortabila si odihnitoare. ☎0722.304.830

60. **Rahova,** Teius, str. Margeanului, doamna singura ofer camera in apartament, et. 1/8, mobilata, pat mare de mijloc, pentru 1-2 baieti. Plata lunar fara garantie; ☎0742.350.553/ 0735.343.011

Imobiliare închirieri SPAŢII COMERCIALE, BIROURI

61. **Sector** 4, caut colega de apartament, salariata sau studenta, educata. Ofer si rog seriozitate, **450 L;** ☎0720.081.869

62. **Soseaua** Iancului, 8 minute metrou Piata Iancului, stradal, camera mobilata, acces masina spalat, balcon, pentru o tanara/ doamna salariata, **300 L;** ☎0724.278.376

63. **Tiparnitei** nr. 2, inchiriez camera la curte cu toate conditiile; ☎0723.080.055

64. **Titan,1** Decembrie 1918, la 3 minute de metrou camera in apartament de 3 camere pentru o persoana sau un cuplu, are bucatarie si baie la comun cu proprietarul, domn serios la 45 de ani. Pretul este de 600 lei cu toate cheltuielile (intretinere, lumina cablu) **400 L;** ☎0723.194.170

65. **Toporasi,** camera 25 mp, etaj vila, baie, terasa, bucatarie, mobilate si utilate modern, centrala termica, conditii avantajoase, merita vazut, sunati-ma; ☎0728.142.550

66. **Victoriei** Piata, in apartament 80 mp, an 1980, toate utilitatile, internet, aer conditionat, caut colega, o fata nefumatoare, **500 L;** ☎0723.213.603/ 0722.696.973

67. **Vitan** Auchan, piata Bobocica, camera mobilata curte conditii bloc, acces baie bucatarie, cablu net, masina de spalat, zona buna mijloace de transport foatre aproape. Pentru o singura persoana, camera disponibila de azi. ☎0762.992.990 antonio7274@yahoo.com

68. **Vitan,** Inventiei 10, camera mobilata, acces la utilitati, lunar sau zilier; ☎0762.320.220

69. **Vitan-Mall,** inchiriez camera in ap., la o persoana, cu cheltuieli incluse, **750 L;** ☎0734.147.538

70. **Voluntari,** camere de inchiriat pt. firme (muncitori) facem factura; ☎0724.319.923

71. **Zona** Baicului, camera la bloc, unei pensionare; ☎0765.750.902

Spaţii comerciale, birouri

1. **13 Septembrie,** S.U. 200 mp, bloc din 2008, tot etajul 1, fost after school, compartimentat pt. asa ceva, centrala proprie, bucatarie, 3 grupuri sanitare, curte 130 mp **1.550 €;** ☎0722.465.875

2. **Academiei,** Universitate, S.U. 155 mp, spatiu birouri, Academiei stradal, suprafete 155 - 456 mp, desfasurati pe 3 etaje, Spatiile sunt amenajate, toate utilitatile, acceas rapid metrou Universitate. Pretabil multiple activitati. Comisionul agentiei 50%+TV. **10 €;** ☎0755.073.101 alexandru@expertimobiliar.com

3. **Afi** Cotroceni, Drumul Taberei, S.U. 500 mp, sp. depozitare, spatiu, 500 m,12 m inaltime, instalatii si hidranti noi, 3 grupuri sanitare, contorizare separata, doua iesiri, constructie beton, pret 5 e+ TVA, pretabil service auto, depozit, hala productie etc. **2.950 €;** ☎0721.353.909 blaj.cristal@gmail.com

4. **Alexandriei,** S.U. 1500 mp, spatiu birouri, birouri amenajate la pret de depozit! Ofer spre inchiriere in Bragadiru, jud. Ilfov. Depozite si birouri in suprafete de la 150 la 1500 m. Spatii de parcare. Toate utilitatile. **4 €;** ☎0725.347.623 rainbow@digi.ro

5. **Aviatiei,Promenada,** mobilat complet pt.5 persoane S.U. 30 mp, spatiu birouri, birou mobilat complet pt. 5 pers., in conditii all inclusive include: chiria, mentenanta si utilitatile, adica paza receptie, internet, curatenie, caldura, racire. Sali de sedinta 1 ora gratuita/sapt; **600 €;** ☎0724.798.495 ionut.lotca@topis.ro

6. **Baba** Novac, S.U. 155 mp, sp. comercial, proprietar inchiriez spatiu comercial zona Baba Novac cu suprafata de 155 mp. Spatiul se afla la etajul unui complex comercial ce are la parter un market Carrefour si dispune de toate utilitatile. **8 €;** ☎0731.035.954 florin.anghel@ab-construct.ro

7. **Babaita,** hala 450mp S.U. 454 mp, sp. depozitare, Acces facil la 10 m de sos. Nationala, proprietar, facutra pe toata suma, minimum 3 ani, 1+1. **700 L;** ☎0744.866.531/ 0723.316.191

8. **Baciului,** Toporas, S.U. 78 mp, sp. comercial, agentie ofera spatiu comercial, fosta farmacie, are toate dotarile pt. farmacie, se inchiriaza cu tot cu mobiler, avans 3 luni, **1.250 €;** ☎0722.465.875

9. **Banu Manta, Titulescu, S.U. 85 mp, sp. comercial, Primaria Sectorul 1, central, stradal, parter bloc, trafic, vitrina mare, trifazic, dublu acces, proprietar persoana fizica, vad comercial, utilitati. Usor negociabil; 1.500 €; ☎0723.232.535/ 0764.117.343**

10. **Basarabia** nr. 55, Bucuresti, S.U. 90 mp, sp. comercial, proprietar inchiriez spatiu comercial parter de bloc, Bd Basarabia nr 55, suprafata 90 mp, vitrina 7 ml, trafic auto si pietonal intens **2.800 €;** ☎0720.001.167

11. **Bd.** Timisoara nr. 104B, Bucuresti S.U. 80 mp, sp. depozitare, Bd. Timisoara nr. 104B, sector 6 - spatii pentru birouri / depozitare / productie, 80 mp - 240 euro/luna; 160 mp - 500 euro/luna; ☎0766.627.487

12. **Beller,** piata Dorobanti, sector 1 S.U. 65 mp, sp. comercial, inchiriez spatiu comercial 65 mp, strada Aviator Radu Beller, piata Dorobanti. Vad comercial, langa supermarket, banca, sector 1, pretul zonei, negociabil ☎0727.003.600 teren.bogati@gmail.com

13. **Brancoveanu** S.U. 440 mp, spatiu birouri, cladire noua de lux finalizata in 2018, prima inchiriere, metrou/ratb 10 min, piata, hipermarketuri la 5 min, sala asteptare, pretabil pt birouri,mag online,policlinica, cab. Medicale, lab. analize; **10 €;** ☎0729.737.619

14. **Brancoveanu** S.U. 440 mp, spatiu birouri, cladire noua de lux finalizata in 2018, prima inchiriere, pozitionata excelent acces metrou/ratb, piata, hipermarketuri la 5 min, sala asteptare, pretabil pt policlinica, cab. medicale, lab. analize, birouri. **9 €;** ☎0744.482.651/ 0729.737.619 office@photocake.ro

15. **Brancoveanu, langa metrou, S.U. 1250 mp, spatiu birouri, imobil P+4, supraf. totala = 1250 mp, 225 mp/ nivel, vad comercial. ☎0733.216.738**

16. **Brancoveanu,** str. Alunisului colt cu str. Peroni, S.U. 115 mp, spatiu birouri, spatiu la etaj 1, utilat, centrala prop, vad, g, f, 2 ac, balcon, 2 grupuri san. interfon, langa benz Lukoil, pretabil orice salon, clinica, birouri, etc. Particular, **580 €;** ☎0722.371.172 ahmed_armaniii@yahoo.com

17. **Bucur** Obor, acces rapid, Inchiriere spatiu comercial, 25 mp, parter, S.U. 25 mp, sp. comercial, **350 €;** ☎0723.542.482 raluca.vintila@galaxyimob.ro

18. **Bucur** Obor, Bucuresti S.U. 216 mp, sp. comercial, doua spatii comerciale de inchiriat vis-a-vis de Bucur Obor in suprafata de 110 mp respectiv 106 mp, vitrina 8 m, utilate, zona cu vad ☎0722.773.558 monicagabrielescu@yahoo.com

19. **Bucuresti** S.U. 130 mp, spatiu birouri, 130 mp + curte 400 mp. Contorizare proprie, curent trifazic, gresie, termopan, incalzire calorifere- centrala proprie, 3 intrari. Chirie 850 euro/ luna. - Giulesti (Lacul Morii). Tel. Elena **850 €;** ☎+40788002002 elenaiordan13@yahoo.com

20. **BUCURESTI** S.U. 500 mp, spatiu birouri, inchiriem spatii de birouri cu suprafata de 150 mp, 65 mp, 85 mp, 30 si 20 mp; ☎0724.532.686/ 0730.016.067

21. **Bucuresti** -Bd.Energeticienilor-Auchan Vitan S.U. 20 mp, spatiu birouri, Energeticenilor-Auchan Vitan,in cladire de birouri incaperi S-20mp,etaj 2/4,parchet ,geamuri termopan ,grupuri sanitare pe hol,paza cladire **180 €;** ☎0723.224.223/ 0749.239.555 nissa200510@gmail.com

22. **Bucuresti,** S.U. 20 mp, spatiu birouri, Inchiriere spatii de birouri - multiplu de 20 mp. **230 €;** ☎0724.265.083 birouri.chibrit@gmail.com

23. **Bucuresti,** Zona S.U. 20 mp, spatiu birouri, Inchiriere spatii de birouri - multiplu de 20 mp **230 €;** ☎0724.265.083 birouri.chibrit@gmail.com

24. **Buftea,** Ilfov, in zona rezidentiala S.U. 1150 mp, sp. comercial, Inchiriez pensiune de lux pt. minim 10 ani.Ideal mentinere ob de activitate, transformare in azil de lux, recuperare medicala, sediu ONG, agentie nonguvernamentala, resedinta misiuni diplomatice. **5.977 €;** ☎0785.238.631/ 0785.238.632 pensiuneadevis.buftea@gmail.com

25. **BULEVARDUL CHISINAU, S.U. 22 MP, DE INCHIRIAT SPATIU COMERCIAL; ☎0743.551.999**

26. **Bulevardul** Iuliu Maniu Bucuresti, S.U. 120 mp, sp. comercial, spatiu comercial, suprafata 120 mp, toate facilitatile, demisol, stradal pe Bdul.Iuliu Maniu. Pretabil pentru multiple activitati. Mai multe detalii la telefon; **700 €;** ☎0723.798.556 dan.cirjan@gmail.com

27. **Bulevardul** Kogalniceanu S.U. 140 mp, spatiu birouri, Inchiriez spatiu birouri, Bd. Mihail Kogalniceanu, 140 mp, un corp separat de cladire, pe doua niveluri **1.400 €;** ☎0765.211.200 llainchirieri@gmail.com

28. **Bulevardul** Nicolae Titulescu S.U. 140 mp, sp. comercial, Proprietar, inchiriez spatiu comercial 140 mp, stradal, B-dul Nicolae Titulescu, la 30 m statie metrou, vitrina 10 ml, grup sanitar, trifazic. **15 €;** ☎0736.460.001 office_mcd@yahoo.com

29. **Bulevardul** Unirii, Bucuresti S.U. 70 mp, sp. comercial, Ultracentral, intrarea prin spate prin Str. Sfintii Apostoli 13, parter, usa metalica, renovat, baie. Pretabil pentru spatiu comercial, birouri, conferinte, liber, luxos, disponibil imediat. **600 €;** ☎0723.590.128 elena.raducu@gmail.com

30. **Calea** 13 Septembrie, Bucuresti S.U. 50 mp, sp. comercial, proprietar, inchiriez spatiu comercial 50 mp, stradal, Calea 13 Septembrie, intre JW Marriott si Panduri, vitrina 6 ml, grup sanitar, aer conditionat, vad foarte bun **1.990 €;** ☎0725.735.801 costelenache25@yahoo.ro

31. **Calea** Aradului, Timisoara, Romania S.U. 250 mp, sp. comercial, inchiriez restaurantul Hanul Miresei Calea Aradului 250mp interior + 500mp terasa, 100 locuri interior+ 200 locuri terasa. Amenajare si compartimentare de restaurant. Acces direct la Calea Aradului; **4.165 €;** ☎0722.243.810 emilian@banutt.eu

32. **Calea** Calarasilor x Popa Nan, Bucuresti, S.U. 100 mp, sp. comercial, parter, intrare stradala, vedere mixta, 100 mp, amenajat lux, tel. **750 €;** ☎0723.517.550 lara161979@yahoo.com

33. **Calea** Mosilor nr. 90, spatiu comercial, 55 mp suprafata utila, 15 mp subsol, termopan, gresie, aer conditionat, negociabil, **650 €;** ☎0722.642.940

34. **Calea** Rahovei, Bucuresti S.U. 38 mp, sp. comercial, spatiu comercial stradal, la parter de bloc, grup sanitar, toate utilitatile, vad comercial ☎0722.232.014/ 0722.316.881 mobittex@yahoo.com

35. **Carol,** Armeneasca, ultracentral S.U. 23 mp, sp. comercial, stradal, renovat, vitrina 3 m, A/C, pivnita 10 m, grup sanitar, liber, posibilitate reclama luminoasa, ideal pentru cabinet, traduceri, artizanat, suveniruri, asigurari, turism, **600 €;** ☎0743.174.433

36. **Central,** S.U. 25 mp, Inchiriez birou, in centrul Bucurestiului intr-o vila cocheta de birouri, in care mai activeaza si alte companii. Biroul dispune de grup sanitar propriu, anexa, aer conditionat, alarma, interfon etc. **350 €;** ☎0729.721.721 socialestefanduminica@gmail.com

37. **Central,** Grozavesti, Calea Plevnei, Orhideea S.U. 27 mp, spatiu birouri, spatiu de birouri intre 20 mp si 90 mp, 11 euro/ mp, utilitati si adminstrare birouri. Zona centrala, langa Carrefour Orhideea, Gara de Nord, Basarab **256 €;** ☎0731.444.888 sorina@regency-imobiliare.ro

38. **Centru** Vechi, Lipscani, S.U. 216 mp, sp. comercial, imobil reconsolidat, amenajat, stradal, p+m, suprafata 216 mp, terasa, pretabil alimentatie publica, grupuri sanitare, depozitare, curent 380 V, apa. Vecinatati: Universitate, Victoriei, Rosetti. OIS 96419 **3.999 €;** ☎0731.324.660 office@catalog-rezidential.ro

39. **Centrul** Istoric, S.U. 60 mp, zona Coltea si Biserica Sf. Gheorghe, mic restaurant, utilat complet + terasa, deschis de 20 de ani, vad format. 1.300 euro pe luna sau anticipat 1.100 euro+garantie, **1.300 €;** ☎0724.242.202

40. **Cetatea** de balta, Uverturii, Militari, sector 6 S.U. 102 mp, sp. comercial, spatiu comercial/birouri cu vad foarte bun, trafic intens atat pietonal cat si auto. **1.450 €;** ☎0720.888.113

41. **Chiajna** S.U. 113 mp, sp. comercial, De inchiriat, spatiu comercial Militari, Rezervelor. **1.000 €;** ☎0725.744.950 andreearezervelor79@gmail.com

42. **Chiajna** stradal S.U. 37 mp, sp. comercial, Inchiriez spatiu comercial in Chiajna, stradal, vitrina, vad, grup sanitar, ac nou, contorizari individuale, alarma, termopan, pretabil, magazin alimentar, pariuri sportive, showroom, farmacie etc., **399 €;** ☎0787.859.952

43. **Chiajna,** Lidl, S.U. 113 mp, sp. comercial, spatiu comercial de inchiriat la parter de bloc Militari Ballroom. **1.000 €;** ☎0725.744.950 andreearezervelor79@gmail.com

44. **Chiajna,** Rosu, bd. 1864, S.U. 250 mp, sp. comercial, ideal magazin showroom, vitrina pe toate laturile, 20 locuri parcare, utilitati, spatiu birou, grup sanitar, 3 intrari, aprovizionare prin spate, parter bloc nou, inchiriere termen lung **9 €;** ☎0749.115.511/ 0745.005.500 proprietatinoi@gmail.com

45. **Cismigiu** - Universitate, Bucuresti, S.U. 120 mp, spatiu birouri, inchiriez birou in zona Universitate-Cismigiu, cu o suprafata de 120 mp utili, si un balcon de 3.68 mp cu vedere pe Bd. Regina Elisabeta, se afla la etajul 1 din 3, open-space, 2 bai, chicineta, liber, **1.785 €;** ☎0726.242.981 office@dezvgroup.com

46. **Cismigiu,** S.U. 350 mp, sp. comercial, str. Schitu Magureanu nr. 35, vis-a-vis parc Cismigiu-spatiu comercial- actual restaurant utilat complet, demisol, parter, etaj cu terasa 100 mp pe nivel cat si terasa exterioara. Disc., **3.500 €;** ☎0724.848.389 editura.regis@yahoo.com

47. **Cladire** s+p+3 colt de intersectie Litovoi S.U. 778 mp, spatiu birouri, 70m pana la Sos Colentina si Teiul Doamnei, 500 m pana la Veranda Mall, Kaufland si Bucur Obor, etajele 1 si 2 din 3, cu lift, spatiu comercial cu vitrina colt de intersectie **7.500 €;** ☎0734.930.841 adrian@adrianciorita.ro

48. **Colentina,** S.U. 65 mp, sp. comercial, inchiriez spatii comerciale cu diferite suprafete. Preturi negociabile, **700 €;** ☎0722.200.836/ 0722.370.947 monica.rebecca69@yahoo.com

49. **Colentina, Maior Bacila, sp. comercial, inchiriez spatiu comercial, pizzerie restaurant utilat, Colentina stradal, ☎0745.151.042**

50. **Colentina,** spitalul Fundeni, Hortensiei, proprietar, spatiu comercial si spalatorie auto, **600 €;** ☎0720.426.790

51. **Cotroceni** Palat, Carol Davila, S.U. 44 mp, pozitie si locatie reprezentativa pt. firme/ birouri, renovat capital 2016, et. 2 in vila, reabilitata termic, bucatarie mobilata si utilata, centrala proprie, costuri intretinere reduse, cu contract **350 €;** ☎0762.612.172/ 0799.933.979

52. **Cotroceni,** bd-ul Eroilor, Carol Davila, S.U. 100 mp, spatiu birouri, apartament cu 3 cam, et 1 in cladire de birouri, vila P+2 acces si vizibilitate stradala din Bd Eroilor, singur nivel. spatios luminos in stare buna, 2 gr sanitare, centrala proprie, aer conditionat. **4.500 L;** ☎0762.612.172/ 0799.933.979

53. **Dacia,** Calea Mosilor, Eminescu, S.U. 55 mp, spatiu birouri, birou elegant open space, foarte luminos, mochetat, instalatie climatizare, situat la etaj 3 in Ara Business Center. Pretul include tot chirie, utilitati mentenanta. Direct proprietarul. **550 €;** ☎0722.525.092/ 0722.330.228 ara@ffdc.ro

54. **Dacia,** Mosilor, S.U. 80 mp, spatiu birouri, cabinete medicale, laborator analize, stomatologie sau birouri la etajul 1 in ara Business Center, constructie noua s+p+m+4. Pretul afisat include chiria si utilitatile.Nu se percepe TVA. Proprietar **1.000 €;** ☎0722.525.092/ 0722.330.228 ara@ffdc.ro

55. **Dacia,** Polona, Eminescu, S.U. 80 mp, sp. comercial, spatiu comercial, elegant, 80 mp, parter cu vitrina, intrare separata, renovat, 4 camere, 2 gr. sanitare, bucatarie, centrala proprie, pentru magazin / showroom, birouri, cabinet. **900 €;** ☎0721.711.905/ 021.636.28.19 amgeorgescu@web.de

56. **Dacia,** Universitate, Mosilor, S.U. 16 mp, spatiu birouri, birou la parter in Ara Business Center, se inchiriaza mobilat sau nemobilat. Ideal birou, expozitie, magazin prezentare, curierat, contabilitate, proiectare etc. Pretul include tot (chirie, utilitati), **500 €;** ☎0722.330.228/ 0722.525.092 ara@ffdc.ro

57. **Dacia,** Viitorului, S.U. 160 mp, spatiu birouri, proprietar, 4 camere nemobilat singur in curte stradal, p+1, antreu, 2 bai, 2 terase, gradina, alarma, video interfon, ac, centrala termica, beci. Spatii comerciale, birouri, locuit **1.300 €;** ☎0728.510.191/ 0725.112.609

58. **Dacia-Mosilor** Bucuresti S.U. 50 mp, spatiu 50m destinatie bar/cafe/birouri/ cursuri situat la etajul 4 in imobil birouri ARA BUSINESS CENTER.Spatiul dispune de o terasa proprie de 100m si un grup sanitar propriu.Pretul include tot **500 €;** ☎0722.330.228/ 0722.525.092 ara@ffdc.ro

59. **Depozitare,** showroom, birouri Soseaua Alexandriei S.U. 2000 mp, sp. depozitare, spatii autorizate PSI, intre 2.000 si 8.590 mp, inaltime 6m, 67 locuri parcare, platforma betonata, 3 porti acces, pretul include si rafturi depozitare, platforma minezanin, motostivuitor, orderpicker **5 €;** ☎0723.573.001 nicustanga@premiumimobiliare.ro

60. **Dristor,** B-dul Decebal S.U. 41 mp, spatiu birouri, Spatiu versatil, demisol inalt, intrare stradala, separata, f. aproape de B-dul Decebal, ideal small bussines, costuri mici intr, locuri de parcare in zona, usor accesibil cu mijl de transp in comun. **650 €;** ☎0744.505.999 alexandru@k-imobiliare.ro

61. **Drumul Taberei 32- 34, stradal, S.U. 114 mp, suprafata totala 114 mp, (actualmente ING) toate utilitatile, particular, pozitie excelenta (statie metrou). ☎0744.214.437/ 0768.581.578**

62. **Floreasca** inchiriere spatiu comercial vitrina S.U. 100 mp, sp. comercial, **989 €;** ☎0749.144.715 marius.manea@catoma.ro

63. **George** Cosbuc, bd. Uranus, S.U. 115 mp, spatiu birouri, suprafata utila 115 mp, etaj 1, complet utilata, mobila sau nemobilata si suprafata 315 mp etaj 4, aceleasi conditii, aceeasi zona, pret 7 euro/mp/luna **7 €;** ☎0773.886.826/ 0744.372.439

64. **Gradina** Botanica, Spitalul Universitar, sector 6, S.U. 77 mp, spatiu birouri, spatiu 2 camere zona Pod Cotroceni, Gradina Botanica, Eroilor, 77 mp, demisol, intrare din strada, utilitati, pretabil birouri, productie, studio foto, magazin online, 450 euro discutabil. **450 €;** ☎0729.161.065 pisargiacadriana@gmail.com

65. **Hala** Traian S.U. 65 mp, spatiu birouri, Proprietar inchiriez spatiu 65mp zona Hala Traian. 3 camere+2holuri+baie. Renovat, termopane noi, centrala proprie. Pretabil birouri/sediu firma sau alte activitati. **650 €;** ☎0723.009.746

66. **Hotel** Belvedere (Cioplea), Predeal S.U. 9937 mp, complex Hotelier Belvedere SA din Predeal organizeaza o Selectie de Oferte privind inchirierea Hotelului Belvedere (fostul Cioplea). Detalii la: https://hotelsforsale.ro/belvedere-predeal/ ☎ cristian@ionsiasociatii.ro

67. **Iancului** metrou, Sos. M. Bravu, S.U. 87 mp, sp. comercial, spatiu comercial de bloc, suprafata 87 mp, gr. sanitar, vitrina 7 ml. Spatiul este stradal pe sos. Mihai Bravu langa metrou Iancului, trafic pietonal intens, pretabil orice activtate, 3000 e + tva. **2.990 €;** ☎0748.237.236 marian@confortcasaimobiliare.ro

68. **Ilfov,** Chiajna (Dudu) Tineretului nr. 79B, spatiu inchiriez coafor complet utilat, bloc nou; ☎0723.204.190

69. **Ion** Mihalache, S.U. 136 mp, intre Banu Manta si Turda, spatiu comercial ideal Clinica, cabinet, comert, etc. **2.700 €;** ☎0745.067.409

70. **Iuliu** Maniu, langa Afi Cotroceni S.U. 45 mp, spatiu birouri, 45-120 mp la parter, pretabil birou, depozitare **400 €;** ☎0725.788.788 aaamic11@gmail.com

Imobiliare închirieri REGIM HOTELIER, CASE VACANŢĂ

120. **Spatiu** comercial S.U. 12 mp, sp. comercial, Inchiriere spatiu comercial pretabil pentru schimb valutar, ceasornicarie, magazin bijuterii etc. **400 €;** ☎0722.561.666 AXELANDRA89@YAHOO.COM

121. **Spatiu** Comercial Popesti Leordeni S.U. 181 mp, sp. comercial, spatiu comercial cu terasa 74mp, 6 locuri parcare Dimitrie Leonida Popesti Leordeni. Complex Apollo Residence spatiu comercial str. Drumul Fermei 101 adiacent Str. Biruintei suprafata totala 181 mp: **1.400 €;** ☎0741.409.307 spatiucomercialpopesti@gmail.com

122. **Stefan** cel Mare S.U. 30 mp, sp. comercial, Spitalul Colentina, acces metrou/ratb, vizibilitate buna, parter de casa cu intrare direct din strada, aprox. 30 mp, open space sau compartimentat, gs, centrala proprie, acces curte, liber, birou/comercial, **500 €;** ☎0728.415.944/ 0745.540.560

123. **Stefan** cel Mare, S.U. 62 mp, spatiu birouri, proprietar pers fizica inchiriez spatiu parter comercial (3 camere plus 1 camera generoasa, bucatarie) pozitionat stradal pe Stefan cel Mare cu acces propriu dublu atat din strada cu scara proprie. **1.200 €;** ☎0744.271.578 Min_nis@yahoo.com

124. **Stefanestii** de Jos Ilfov, hala de inchiriat S.U. 1150 mp, spatiu birouri, Hala de inchiriat Sos de Centura nr 10 Stefanestii de Jos. Hala depozitare 2 compartimentari 1150 mp, 4,75 euro + tva, 480 mp-4,75 euro+ tva. Birouri 680 mp, 6euro+ tva, ☎0744.651.044/ 0744.798.859 dan.popescu@mike.com.ro

125. **Stefanestii** de Jos, Ilfov, hala de inchiriat S.U. 1150 mp, hala de inchiriat Sos. de Centura nr. 10, Stefanestii de Jos, hala depozitare -2 compartimentari - 1.150 mp - 4,75 euro + tva, 480 mp 4,75 euro + tva, birouri 680 mp 6 euro + tva ☎0744.651.044/ 0744.798.859 dan.popescu@mike.com.ro

126. **Theodor** Pallady S.U. 600 mp, sp. depozitare, spatiu depozitare, productie logistica, suprafata 1200 mp, din care 900 mp depozit si 300 mp birouri inaltime 6 m, amenajat recent. Spatiul dispune de curent trifazic, gaze, apa **3.750 €;** ☎0724.226.342/ 021.312.59.99 cristian@k-imobiliare.ro

127. **Theodor** Pallady, sector 3, S.U. 110 mp, spatiu birouri, proprietar inchiriez spatiu birouri, 3 camere, 110 mp, centrala proprie, aer conditionat, spatios, metrou 1 decembrie 1918, parcare 2 locuri, etaj 2 din 3, contorizat separat apa, gaze si curent, **6 €;** ☎0724.811.759/ 0723.854.365 auricaserghei@gmail.com

128. **Timpuri** Noi S.U. 150 mp, sp. comercial, Clinica stomatologica din Bucuresti inchiriaza tura si contra tura pentru doua cabinete. Pozitie centrala (chiar langa metrou Timpuri Noi), acces facil, vad, sala de asteptare, receptie, sonorizare, **600 €;** ☎0740.213.816/ 0740.213.816 info@dentartes.ro

129. **Tineretului** S.U. 40 mp, spatiu birouri, langa metrou, doua sali de evenimente, capacitate intre 15-40 locuri, videoproiector, flipchart, tv, whiteboard, apa, cafea. Se A®nchirieaz? pentru evenimente de minim 3 h. Pre? 40-70 lei/h; **50 L;** ☎0727.146.327 contact@alexdanulescu.ro

130. **Tineretului,** vis a vis de Palatul Copiilor, S.U. 35 mp, sp. comercial, proprietar inchiriez spatiu comercial vis a vis de Palatul Copiilor, 35 mp. **500 €;** ☎0732.731.950 ana.pasol@zenda.ro

131. **Titulescu,** S.U. 120 mp, sp. comercial, spatiu comercial, 2 intrari, vitrina stradala, ideal cabinet medical, notariat, magazin, etc. **1.500 €;** ☎0722.458.071

132. **Unirii** S.U. 61 mp, spatiu birouri, Spatiu birou. AC, centrala termica, finisaje calitate, grup sanitar. Contorizare separata. **500 €;** ☎0722.538.045 george kzsaba@yahoo.com

133. **Unirii** S.U. 520 mp, spatiu birouri, Unirii bulevard, cladire birou, 520mp plus demisol 200 mp, intrare separata ideal pt showroom cu vanzare etc, paza permanenta, direct proprietar. **8 €;** ☎0722.622.459 m26saifi@yahoo.com

134. **Unirii,** Alba Iulia, Decebal, Mall,metrou, bloc nou S.U. 500 mp, spatiu birouri, s+p+3e, 201,110 mp la sol, 300mp teren sg curte, 4 bai, una/nivel, open space, compartimentabil, 8 ac, 6 balcoane, pretabil birouri, hotel, 10 parcari, showroom, clinica, cabinet, call, agentie, videochat **3.000 €;** ☎0758.259.750/ 0755.022.290 office@imobservicecenter.ro

135. **Unirii,** Rond Alba Iulia - Zepter, S.U. 25 mp, spatiu birouri, cladire de birou clasa A, etajul 2, pozitie stradala, receptie si mentenanta inclusa in pret. Spatiul este dotat parchet, contorizat total, repartitoare caldura, energie electrica, apa, liber. **250 €;** ☎0724.798.495 ionut.lotca@topis.ro

136. **Unirii,** spatiu birouri 290 mp - rond si metrou S.U. 280 mp, spatiu birouri, **2.990 €;** ☎0735.551.422 florin.toma@catoma.ro

137. **Unirii,** str. Lucian Blaga nr. 2, S.U. 151 mp, p+m, spatiu stradal, cu statie autobuz, pretabil banca, comert online, etc.; ☎0744.631.240

138. **Universitate** S.U. 40 mp, sp. comercial, Piata Rosetti, superpozitie, trafic pietonal intens, trafic auto, vad comercial, vitrina mare cu deschidere de aprox. 6,5 ml, gs propriu, spa?iu depozitare, curent trifazic, **1.600 €;** ☎0728.415.944/ 0745.540.560

139. **Universitate,** S.U. 37 mp, la 400 m de gura de metrou, spatiu format dintr-o singura camera de 36.8mp, situat la mezanin; grup sanitar si bucatarie in folosinta comuna cu celelalte spatii de pe palier; 11 euro + TVA/mp; **480 €;** ☎0767.653.693

140. **Universitate,** S.U. 36 mp, spatiu birouri, la 400 m de gura de metrou, spatiu format dintr-o singura camera de 36mp, situat la etajul 6; grup sanitar si bucatarie in folosinta comuna cu celelalte spatii de pe palier; 9 euro + TVA/mp; **385 €;** ☎0767.653.693

141. **Universitate,** S.U. 41 mp, la 400 m de gura de metrou, spatiu format dintr-o singura camera de 40.95 mp, situat la mezanin; grup sanitar si bucatarie in folosinta comuna cu celelalte spatii de pe palier; 11 euro + TVA/mp; **535 €;** ☎0767.653.693

142. **Universitate,** S.U. 47 mp, spatiu birouri, la 400m de gura de metrou, spatiu format dintr-o singura camera de 47 mp, situat la etajul 3/6; grup sanitar si bucatarie in folosinta comuna cu celelalte spatii de pe palier; 9 euro + TVA/mp; **505 €;** ☎0767.653.693

143. **Universitate,** S.U. 51 mp, spatiu birouri, pozitie de exceptie, la doar 250 m de gura de metrou, spatiu in cladire de birouri, constituit dintr-o singura incapere in suprafata de 51 mp, conform planului atasat, **435 €;** ☎0767.653.693

144. **Universitate,** S.U. 53 mp, spatiu birouri, pozitie de exceptie, la doar 250 m de gura de metrou, spatiu in cladire de birouri, format din doua incaperi, cu o suprafata totala de 53 mp, conform planului atasat, **500 €;** ☎0767.653.693

145. **Universitate,** S.U. 56 mp, pozitie de exceptie, la doar 250 m de gura de metrou, spatiu in cladire de birouri, open space in suprafata de 56mp, conform planului atasat, **475 €;** ☎0767.653.693

146. **Universitate,** S.U. 66 mp, spatiu birouri, pozitie de exceptie, la doar 250 m de gura de metrou, spatiu in cladire de birouri, open space plus grup sanitar propriu, conform planului atasat, **555 €;** ☎0767.653.693

147. **Universitate,** Armeneasca, S.U. 170 mp, spatiu birouri, spatiu birouri in cladire S+P+4E. Dotari: 2 lifturi, sistem centralizat de incalzire si ac, parcare subterana, camera server, camera acces securizat. 300 mp pt activit birou, restul pt depozit, parcare. **10 €;** ☎0729.817.977 office@liadrealestate.com

148. **Universitate,** Armeneasca, p/1, 114 mp, curte, S.U. 114 mp, sp. comercial, spatiu cu multiple destinatii la 3 minute de Universitate, Mosilor, Magheru, 3 camere, baie, hol, curte, alarma, pozitie buna, fost salon hairstilist, 114 mp utili, pret 650 euro, disponibil, seriozitate, **650 €;** ☎0732.864.043 adrianvochin@yahoo.com

149. **Universitate,** Rosetti, S.U. 110 mp, sp. comercial, proprietar inchiriez spatiu comercial situat central, 110 mp pe 3 niveluri, termopan aluminiu, 2 intrari, centrala proprie, an constructie 1980, 2300 euro/luna, negociabil, tel: **2.300 €;** ☎0721.482.625 dragos_george.burghelia@yahoo.com

150. **Vasile** Lascar, S.U. 140 mp, spatiu birouri, open space, et. 1 in imobil p+3, imobil 2000, centrala proprie, aer conditionat, particular, **1.100 €;** ☎0722.638.714 mitriacristi@yahoo.com

151. **Vatra Luminoasa, S.U. 25 mp, langa Mega Image, spatiu comercial, vad comercial, finisaje, utilitati etc. ☎0722.874.400**

152. **Vitan** Auchan, S.U. 120 mp, sp. industrial, Bonea Marin 16, spatiu la curte fost fabrica de mezeluri, suprafata totala 240 mp, suprafata utila 120 mp, iesire la 2 strazi, circuit sanitar, toate utilitatile, ideal catering, carmangerie, 2 cam. frigorifice. **1.680 €;** ☎0731.144.155

153. **Vitan** Mall, S.U. 60 mp, spatiu birouri, office for rent. Cladire de birouri finalizata in anul 2016, avand dispunere ds+p+3e, amplasata in zona Vitan Mall (la 100 de m de Mall Vitan). Oferta 60 mp - 650 E **650 €;** ☎0762.280.175 Popescu_raulleonard@yahoo.com

154. **Vitan** mall, 1 minut, str Foisorului, S.U. 62 mp, spatiu birouri, 689 Euro/luna, proprietar, inchiriez birou 62 mp, complet mobilat, indeplinind functionalitatile unui birou modern: mobilier, calculator, imprimanta, scaner, fax. Stradal, la 1 minut de mall Vitan. Pre? 689 e/luna. **689 €;** ☎0722.551.671 dumitru.darlaiane15@gmail.com

155. **Vitan** mall, Branduselor, Zizin, Foisorului S.U. 45 mp, spatiu birouri, inchiriez spatii birouri, cladire clasa A+, locuri parcare, centrala termica, lift, grupuri sanitare, termopan, receptie, pretabil birouri, atelier, salon manichiura/cosmetica, sediu medical. **330 €;** ☎0787.859.952

156. **Vitan,** Auchan, bar cu terasa, S.U. 140 mp, sp. comercial, Bonea Marin nr. 16 bar cu terasa, necesita amenajari. **1.100 €;** ☎0731.144.155/ 021.231.23.18

157. **Vitan,** ideal business-urilor cu taxa periodica S.U. 800 mp, sp. comercial, spatiu comercial, Vitan. P+2+M cu suprafata de 760 m.p construiti + un parter compartimentat pe 2 nivele ce au ca suprafata inca 180 m.p. In total sunt 930 m.p construiti. **4.500 €;** ☎0731.026.636 office@zonere.ro

158. **Voluntari, Ilfov, Bdul Pipera S.U. 310 mp, Inchiriez spatiu comercial parter si etaj, stradal, cu toate utilitatile. ☎0723.586.551**

159. **Zona** Crangasi, S.U. 70 mp, spatiu comercial, **1.500 €;** ☎0720.352.802

160. **Zona** Obor, S.U. 56 mp, inchiriez spatiu, chirie lunara 80 euro 220/380 V, contor separat, amenajari interioare, 7.000 lei; ☎0747.208.597

Regim hotelier, case vacanţă

1. **Alba** Iulia, Bd. Unirii, Decebal, Dimitrie Cantemir Apartamente si garsoniere in regim hotelier rond Alba Iulia, Bd. Unirii, Decebal, Dimitrie Cantemir vedere stradala, fara paza la scara, conditii de 5 stele! Fara restrictii, **150 L;** ☎0767.588.777

2. **Alba** Iulia,Universitate, inchiriere in regim hotelier: Alba-Iulia, Universitate, Muncii, Floreasca, Barbu Vacarescu. **100 L;** ☎0723.594.409 Liliana-mano24@yahoo.com

3. **Armata** Poporului, Cora Lujerului, Uverturii Sir, Piata Veteranilor, Militari Residence, poze reale, stradal, studio 45 mp si ap 2 cam 60mp finisaje lux, bucatarie utilata, frigider, tv LCD, asternuturi, prosoape, wi-fi, AC, centrala, **100 L;** ☎0723.531.432/ 0732.832.008 bodi_84@yahoo.com

4. **Atheneu-** Sala Palatului- Blondi studio cochet, stradal, in inima Bucurestiului, in vecinatatea Palatului Regal si a Atheneului Roman, dotat cu aer conditionat, masina de spalat rufe, tv, internet wi-fi. Parcare publica. **130 L;** ☎0771.775.600

5. **Auchan,** Vitan, garsoniera, garsoniera regim hotelier stradal. Loc parcare, mobilata modern si utilata, internet wi-fi, lenjerii si prosoape curate, discretie si seriozitate. Poze reale, 50 l/3 h sau 100 l/12h, 150/24 h. **50 L;** ☎0764.770.776

6. **BERCENI,** Piata Progresul, garsoniera de lux, regim hotelier, aer conditionat, tv cablu, wireless, sistem audio, minibar, 60 L pt. 2 h sau intre 60-200 L (in functie de interval), **60 L;** ☎0736.854.185 cristirobuc@yahoo.com

7. **Brancoveanu,** camere in regim hotelier, calitate 5 stele. Poze reale. Zona Brancoveanu apropre de metrou, calitate 5 stele. **140 L;** ☎021.451.15.08/ 0734.371.514 georgiana.ivan95@yahoo.com

8. **Calea** Victoriei, Universitate ultracentral, Ateneu Roman, Sala Palatului, Centru Vechi, cazare reg hotelier ap. 2 cam lux, utilat, tv, wi-fi, lenjeri si prosoape, pat matrimonial, canapea extensibila, pt. 4 pers, detalii la tel, **160 L;** ☎0769.381.604 alina.aliss10@yahoo.com

9. **Camera** cu baie, Intrare separata din curte, Camera este echipata cu doua canapele una se face pat, tv live, video proiector, Internet, Xbox One, PS4, 120 ron 1-4 ore, 200 ron 5-12 ore, 300 ron 24 ore, 3-5 zile 250 ron/zi, 6-10 200 ron/zi. **120 L;** ☎0785.167.304 alexacristian1@yahoo.com

10. **Cazare** regim hotelier oferim numeroase apartamente de lux de inchiriat in regim hotelier pe termen scurt 2/3h ore sau termen lung in Bucuresti in zone centrale precum Bulevardul Unirii, Rond Alba Iulia, Zeppter etc. **150 L;** ☎+40751310756 nobildeluxe.apartaments@gmail.com

11. **Costin** Georgian, Titan, chiar la gura de metrou Costin Georgian, garsoniera curata, tv, internet 50 lei 2-3 ore, 100 lei/zi, noapte non stop. **50 L;** ☎0769.732.368/ 0720.431.435

12. **Crangasi,** cazare in regim hotelier, tramvai 41, stradal, la 1 minut de metrou, la 5 minute de gara de nord , utilat, mobilat, ac, wi-fi, lcd, tarif 150 ron/zi, exclus escorte, **150 L;** ☎0723.277.105/ 0786.123.333

13. **Decebal,** Obor, Vitan, Titan Mihai Bravu, garsoniera, apartament utilate complet, mobilate modern, internet WiFi, aer conditionat, foarte curat, discret, 70 L/ 3 ore, 100-120lei/ zi, nu accept escorte, **70 L;** ☎0722.670.008

14. **Decebal,** Piata Muncii Inchiriez garsoniera spatioasa in regim hotelier, 40 mp, zona Decebal, pasaj Piata Muncii.Acces facil la metrou (2 minute de mers pe jos). **130 L;** ☎0722.672.337/ 0723.269.062 andreea_bonciu@yahoo.com

15. **Decebal,** rond Alba Iulia, inchiriez in regim hotelier garsoniera, apartament, utilate si mobilate (tv, masina de spalat, wi-fi, prosoape si lenjerii curate). La inchirieri pe perioade lungi diverse oferte de pret. **60 L;** ☎0739.442.227

16. **Decebal,** rond Alba Iulia, Unirii, Cantemir, Goga apartamente lux preturi incepand cu 150 lei. Apartamente cu 2 si 3 camere, aer conditionat, locuri parcare, discretie maxima. Va stam la dispozitie in toate zonele central din Bucuresti. Non-stop, **150 L;** ☎0765.686.098/ 0765.686.098

17. **Decebal,** Vitan, cazare regim hotelier garsoniere si apartamente, mobilate si utilate complet, spatioase, tv, internet, ac, fara paza. Prosoape curate si discretie. **100 L;** ☎0763.102.443 morena_ela88@yahoo.com

18. **Doamna** Gica Residence Apartament 3 camere de lux, mobilat utilat complet, ac, wi-fi, home cinema sistem, loc parcare, paza, lidel, megaimag, rugam seriozitate. **50 €;** ☎0724.290.624/ 0726.340.261 bilalalmalih@gmail.com

19. **Dristor** 2, regim hotelier, Dristor metrou, regim hotelier, mobilata, curat, aer conditionat, stradal, 50 lei 2-3 ore, sau 100 zi, **50 L;** ☎0765.967.056

20. **Dristor** Mc Donalds garsoniera mobilata si utilata complet cu toate imbunatatirile, curata, tv, internet wi/fi, seriozitate. Fara escorte **130 L;** ☎0761.200.831 Smchristian13@yahoo.com

21. **Dristor,** garsoniere in regim hotelier in zone centrale ale capitalei, foarte curate, utilate (wi-fi, ac, frigider, aragaz, masina de spalat, +altele). Rog seriozitate. Pret 24h: 90-100 L neg., **100 L;** ☎0723.594.409 lilianamano24@yahoo.com

22. **Dristor,** inchiriri in regim hotelier in sectoarele 2 si 3, curate, frumos amenajate, zone centrale **100 L;** ☎0723.594.409

23. **Dristor,** metrou, regim hotelier, mobilat, curat, stradal, 50 L/ 2 ore, 120 L/zi; **50 L;** ☎0730.780.424

24. **Dristor,** McDonald's, KFC, Mall Vitan, Mihai Bravu, garsoniere de lux, aer conditionat, curatenie dupa fiecare utilizare, se pot rezerva, pt. 2- 3 sau pe perioade lungi; ☎0763.497.850

25. **Inchiriem** camere regim hotelier Hotel Top Central Bucuresti inchirieaza camere in regim hotelier pe termen scurt sau lung. Pentru detalii ne puteti contacta la numarul 0740.181.444 **100 L;** ☎0740.181.444 hoteltopcentralbucuresti@yahoo.com

26. **Inchiriez** in regim hotelier zona Piata Alba Iulia garsoniera spre inchiriere in regim hotelier in vecinatatea Pta Alba Iulia, sector 3, mobilata modern, curata, tv, internet wi/fi, seriozitate, **100 L;** ☎0761.200.831 Smchristian13@yahoo.com

27. **Lacul Tei, regim hotelier, zona Lacul Tei, curat, intim, discretie, 50 lei, 3 ore 100 lei, toata noaptea. ☎0767.878.755**

28. **Mall** Vitan, Alba Iulia rond, Unirii, Decebal, Dorobanti, garsoniere, apartamente stradale, mobilate lux utilate complet wifi, tv, masina de spalat, ac. Curate, lenjerii, prosoape. Termen scurt sau perioade lungi. Seriozitate, **100 L;** ☎0759.016.006

29. **Metrou** Dristor 2, garsoniera mobilata lux, modern, complet utilata, doar la persoane foarte serioase, discretie maxima, loc de parcare facil, 2-3 ore/ 50 Lei **50 L;** ☎0799.085.704

30. **Metrou** Dristor 2, garsoniera mobilata lux, modern, complet utilata, Wi Fi, doar la persoane foarte serioase, discretie maxima, loc de parcare facil, 2-3 ore/ 50 lei, **50 L;** ☎0799.085.704

31. **Militari** Residence apartament inchiriez apartament 2 camere in regim hotelierin Militari Residence, bloc 2018, mobilat utilat complet (toate noi) cum se vede in poze. Aer conditionat etc. Discretie maximaProsoape si lenjerii. **49 L;** ☎0773.731.380 nuam@yahoo.com

32. **Militari** Residence garsoniera Militari Residence inchiriez garsoniera regim hotelier mobilata si utilata! 120 ron zi! Wi-Fi gratuit, 8km de centrul orasului, statie de autobuz langa bloc, metrou A®n apropiere! Check-in, check-out. **120 L;** ☎0736.363.691

33. **Militari,** Lujerului, Virtutii regim hotelier Orsova, loc de parcare, zona linistita, complet utilata, pret incepand de la 80 Lei 2-3 h, 130 Lei pe zi, internet wifi, centrala termica, ac, etc, cerem / oferim seriozitate **80 L;** ☎0722.243.051

34. **Morarilor,** cazare chirie camere la Casa Iulia, camere pt. nefumatori, cu pat dublu sau doua paturi si baie proprie 69 lei 2 ore 119 lei/zi single si 139 matrimoniala, oferta unica: 5 zile 499 lei, 10 zile 899 lei. **69 L;** ☎0763.521.325 amicul_perfect_2006@yahoo.com

35. **Nerva** Traian inchiriez garsoniera regim hotelier Inchiriez garsoniera regim hotelier zona Vitan, recent renovata, mobilata modern, lenjerii curate, zona usor accesibila, etaj 1, confort 1 sporit, **120 L;** ☎0770.937.267 apartment_central@yahoo.com

36. **Nerva** Traian, inchiriez garsoniera de lux inchiriez garsoniera regim hotelier, recent renovata, 50 mp, bucatarie open space, cada pe colt, aproape de centru, mobilata modern. **150 L;** ☎0770.937.267 apartment_central@yahoo.com

37. **Pensiune-restaurant,** de inchiriat/ vanzare spatiul este impartit in parter si etaj. Parterul este compus din sala restaurantului, bucatarie, baie-total 400 mp plus terasa in fata, iar in spate curte mare, curte mica, beci, anexa si 1 apartament. ☎0722.684.675 cristinafofiu@yahoo.com

38. **Petrecere** la piscina, pool party, vila petrecere curte deosebita (1500m) cu piscina mare, baldachine, sezlonguri, acesorii gradina, palmieri, bar exterior, sistem de sonorizare, gratar sau optional protap. Ideal pentru o petrecere reusita. **400 €;** ☎+40784668383/ +40784668383 luxurymansionpaty@gmail.com

39. **Piata** Romana, poze reale din locatie. Smart Tv, Wi-Fi, pat tapitat king size 180/200, situata peste drum de Mc Donald's Romana. Lenjerii si prosoape curate. 120 ron/zi. Nu primesc escorte. **120 L;** ☎0768.404.040 Studio53@yahoo.com

40. **Piata** Victoriei, Dorobanti, Capitale, garsoniera Piata Victoriei, Dorobanti, aer conditionat, wi-fi, tv, mobila moderna. Masina de spalat, cuptor microunde, complet mobilat. La 1 min. de Piata si Guvernul Romaniei, 2-4 ore/70 lei. **70 L;** ☎0722.358.409

41. **Regie,** Semaparc, 2 camere regim hotelier 2 camere, regim hotelier, zona Regie Sema parc posibilitate cazare 4 persoane, pat matrimonial, aer conditionat tv, chicineta completa, frigider, aragaz, Wifi **170 L;** ☎0744.302.121 iliescu49@yahoo.com

42. **Regim** hotelier Aviatiei, Pipera, Otopeni, garsoniera regim hotelier, 40 mp, zona Pipera, Baneasa, Aviatiei, Balotesti, Otopeni, Baneasa, Therme Bucuresti. Mobilat, utilat, loc de parcare subteran inclus, internet, tv etc. **35 €;** ☎+40786802323 exclusive.rentservice@gmail.com

43. **Regim** Hotelier Semaparc / Regie Apartament cu 2 camere, regim hotelier, zona regie - Sema parc, posibilitate cazare 4 persoane, pat matrimonial, canapea dubla, aer conditionat,tv, frigider, aragaz. **200 L;** ☎0744.302.121 iliescu49@yahoo.com

44. **Regim** hotelier videochat Inchiriere regim hotelier minim 3 zile. Regim hotelier pret 250 lei pe zi. Regim hotelier 1750 lei pe saptamana. Inchiriere lunara 1000 euro **250 L;** ☎0785.767.286 alexandrumariusinchirieri@gmail.com

45. **Rond** Alba Iulia, apartament este situat stradal, etaj 2, fara portar renovat recent mobilier nou in tot apartamentul 2 dormitoare cu pat matrimonial, bucatarie mare, baie, apartamentul are internet wi - fi, pret 100 Lei 2 3 h, 200 Lei 24 H **100 L;** ☎0722.420.730

46. **Rond** Alba Iulia, bd. Unirii, bd. Cantemir, apartamente si garsoniere in regim hotelier lux conditii de 5 stele, vedere stradala, fara paza program nonstop, rond Alba Iulia , bdl Unirii, Cantemir, Universitate **150 L;** ☎0747.411.032

47. **Rond** Alba Iulia, lux, va punem la dispozitie un studio cochet pregatit pt. ca dumneavoastra sa va simtiti ca acasa. Curatenia si seriozitatea sunt punctele noastre forte **100 L;** ☎0722.176.670

48. **Rond** Piata Romana, priveliste frumoasa apartament 2 camere, priveliste frumoasa, capacitate 4 pers., canapea extensibila in living, lenjerii/ prosoape curate. 100 Lei/ 3 ore 2 pers. - 140 Lei/ zi, 4 pers - 180 lei/ zi. **100 L;** ☎0727.831.455 ioachim.catalin@gmail.com

49. **Spital** Fundeni, Garsoniera spre inchiriere situata vis-a-vis de spitalul Fundeni, mobilata si utilata complet, wi/fi, tv, centrala termica, curat, seriozitate maxima. **110 L;** ☎0761.200.831 Smchristian13@yahoo.com

50. **Stefan** cel Mare, Hotel 3 stele, ofera camere mobilate si utilate, complet dotate, cu baie, wi-fi, frigider, televizor, la preturi accesibile: 80 L camera dubla/ 3-4 ore, 120 L apartament lux/ 3-4 ore, **80 L;** ☎0730.655.556 contact@casasofia.ro www.casasofia.ro

51. **Titan,** accesibile inchiriez, in regim hotelier garsoniere in Titan langa metrou si statiile de autobuze, mega image, Lidl, discretie, curatenie, caldura, pret 50 ron 2-3 ore sau 100 lei o zi, **50 L;** ☎0720.431.435/ 0769.732.368

52. **Unirii** rond Cosbuc 13 Septembrie, gars regim hotelier, 3 ore 60 ron, 12 ore 95 ron, rog seriozitate nu accept escorte, **60 L;** ☎0786.610.170

53. **Unirii** Splai Oferta! 2 cam, dec., utilat si mobilat complet, curatenie maxima, renovat recent (septembrie) canapea extensibila living, tv in fiecare camera, menaj la cerere, contract, factura, bon de casa, **160 L;** ☎0729.663.993 Moraruclaralucia@gmail.com

54. **Unirii** Universitate Centru Vechi regim hotelier garsoniera disponibila pentru cazare in regim hotelier, situata la intrarea in Centrul Vechi, ideala pentru 1 cuplu sau 3 persoane, ce tranziteaza Bucurestiul, **100 L;** ☎0721.746.986/ 0721.746.986 georgesilviu2@gmai.com

55. **Unirii zona, Universitate, ofer spre inchiriere apartament 2 camere, zona Unirii, Universitate, mobilate, utilate modern. Pret 150 Ron 24 h; ☎0771.328.407**

56. **Unirii,** 2 camere, Bd. Unirii, intrare bd., BRD, 72 mp, superfinisat, dec., mobilat si utilat lux toate imbunatatiile, proprietar **200 L;** ☎0730.640.640

57. **Unirii,** apartament 3 camere inchiriem in regim hotelier apartament cu 3 camere dec. 100 mp, 2 dormitoare, c dresing, oglinda, pat matrimonial, cu 1 living C 1, canapea, 2 bai. Baie mare plus baie serviciu, bucatarie, balcon, **250 L;** ☎0722.420.730

58. **Unirii,** stradal, bd., rond Alba Iulia, loc de parcare, dec., complet utilat cu tot strictul necesar, **150 L;** ☎0744.372.439/ 0773.886.826 nistor_house@yahoo.com

59. **Unirii,** Zara, Corneliu Coposu, Centrul Vechi garsoniera, apartament 2 camere dec., mobilate, utilat complet, wi-fi, vedere stradala, discretie, seriozitate, fara portar, preturi A®ncepand de la 100 lei, **100 L;** ☎0729.605.868

60. **Universitate,** Intercontinental, Calea Victoriei, Romana, Hilton, regim hotelier ap. 2 cam., buc utilata, pat matrimonial, canapea extensibila, buc. utilata, tv, wi-fi, ac, lenjerie si prosoape curate, capacitate 4 pers. detalii la tel, **160 L;** ☎0769.381.604/ 0740.938.048 alina.aliss10@yahoo.com

61. **Vitan** Auchan garsoniere de inchiriat Vitan Auchan stradal bulevard, garsoniere de inchiriat **100 L;** ☎0720.008.399 dorualecu@yahoo.com

62. **Vitan,** Mall Mall, New City Residence, etaj 2 lux, conditii de lux, curatenie, discretie, locuri parcare, servicii ireprosabile, cu preturi incepand de la 100 lei pentru tranzit **100 L;** ☎0744.372.439/ 0773.886.826 nistor_house@yahoo.com

63. **Zone** ultracentrale mobilate utilate complet inchiriez ap 2-3 cam ultracentral in zonele Splaiul Unirii, Bd Dimitrie Cantemir, Bd Tineretului, Bd Nerva Traian, mobilate utilate complet pretul incepand de la 130 de Lei **130 L;** ☎0731.079.125/ 0758.767.360 bitandiana@gmail.com

Cereri închirieri

1. **13 Septembrie,** Panduri, Rahova, Berceni, Militari Unirii, sectoarele 3, 4, 5, 6, experienta in domeniul imobiliar, intermediez inchirieri/vanzari cumparari. Seriozitatea, profesionalism si transparenta garantata. Comision negociabil, maxima seriozitate. ☎0737.481.773

2. **Bucuresti** sector 1, 2, agentie imobiliara in sector 1, 2 intermediez in regim de exclusivitate, zona Dorobanti, Floreasca, Barbu Vacarescu, Pipera, Lacul Tei, Teiul Doamnei, Obor, Stefan cel Mare, Mosilor, Unirii, Victoriei ☎0724.808.552

3. **Bucuresti,** agentia Valmarket solicita urgent direct de la proprietari fara comision: garsoniere, apartamente, mobilate/ nemobilate in orice zona, avem clienti seriosi, garantie 1+1, cu noi inchiriati rapid si sigur; ☎0724.413.513/ 0784.700.888 valmarketcont.imob@gmail.com

4. **Bucuresti,** Romstil inchiriaza rapid garsoniere, apartamente, camere in apartamente sau la curte, case, vile; ☎0724.278.376/ 031.407.46.78

5. **Bucuresti,** seriozitate si operativitate, cautam urgent garsoniere, apartamente, case- vile, spatii comerciale, mobilate sau nemobilate pentru locuit sau birouri, indiferent etaj confort sau zona, C.E gratis pentru exclusivitati; ☎0752.036.997/ 0765.400.929

6. **Bucuresti,** solicitam vila si apartament vila, bloc 2, 3, 4, 6 camere, firma/ locuit, ne/mobilat si pentru cumparare case/ vile si apartamente central/ semicentral; ☎0753.095.601/ 021.321.10.20 office@credoamg.ro

7. **Bucuresti,** caut camera goala pentru locuinta, pensionar, 65 ani; ☎0736.430.172

8. **Bucuresti,** toate sectoarele, cautam apartamente, garsoniere, case, vile, mobilate/ nemobilate, indiferent de zona, urgente, avem clienti seriosi, experienta indelungata in domeniu; ☎0721.864.861/ 0747.115.444 expocardinal@yahoo.com

9. **Camera** cu chirie, eventual gazda curte in zonele Tunari, Otopeni, Odaile, Mogosoaia, Bucurestii Noi. Chirie sa includa si utilitatile: lumina, apa calda, incalzire. Pret: 500 - max. 700 Lei/ in functie de conditiile oferite **600 L;** ☎0722.687.854

10. **Camera,** maxim 5 mp, la curte, intrare separata, Piata Crangasi; ☎0725.366.607/ 0760.827.560

11. **Caut** spatiu depozitare (100-250 mp), cu utilitatile necesare (apa, curent, gaze), pt. depozitare electrocasnice, preferabil central/semicentral. Ofer 300-1000 E/luna. Plata anticipat pe 6-12 luni de zile. **1.000 €;** ☎0722.509.635/ 0761.645.564 grigoreflorea81@yahoo.com

12. **Central,** ultracentral, solicitam camere micute, garsoniere, apartamente, baie comuna, case,vile,garaje,spatii, depozite,d emisol,mansarde,la vanzare,inchiriere sau administrare. Morala, etica, seriozitate si deontologie profesionala. Cu multumiri si respect, ☎0724.587.634

13. **Cereri** inchiere garsoniera apartament spatiu birou LaCitadella Consulting,cu un portofoliu important de clienti, solicita colaborare cu propietarii in regim de exclusivitate, costuri 0 pentru acestia. In vederea perfectarii contractelor de inchiriere. **350 €;** ☎0770.325.314 lacitadella@yahoo.com

14. **Domn** serios, de incredere, cinstit, fara locuinta, neavand bani sa inchiriez ceva solicit-caut camera de locuit in Bucuresti, zona centrala contra ajutor diverse, mici servicii gospodaresti, eventual ramanere in spatiu. Nicu; ☎0730.337.752

15. **Firma** caut chirie vila cladire, spatiu birouri antreprenor doresc sa inchiriez spatiu pentru business. Sunt interesat de suprafete utile intre 275 si 550 mp, doar langa metrou in zona Muncii, Iancului, Dristor, Tineretului, Unirii. Accept agentie. ☎0756.129.037 office@chatstudio.ro

16. **Fundatia** pt. copiii superdotati cauta spatiu. Spatiul dorim sa fie in Bucuresti, intr-o zona accesibila, pt. desfasurarea diverselor activitati de dezvoltare educationala a copiilor, **2.390 L;** ☎0722.636.324 office@generatiaurmatoare.ro

17. **Garsoniera** apartament 2, 3, 4 camere bloculet sau vila stradal, particular pe termen lung inchiriez sau cumpar ofer pretul zonei complect mobilat, utilat modern, rog seriozitate, **5.000 €;** ☎0773.886.826 nistor_house@yahoo.com

18. **Garsoniera** sau apartament 2-3 camere, mobilate/nemobilate. Plata anticipat; ☎0723.627.543/ 0722.404.484

19. **Garsoniera** sau apartament urgent, familie de economisti fara copii cautam urgent garsoniera/ apartament, oferim pretul zonei ☎0761.532.117

20. **Garsoniera,** apartament Garsoniere, apartamente, Garsoniere/apartamente mobilat/nemobilat, familie de medici fara copii, oferim pretul zonei; ☎0722.542.692 pavimobiliare@yahoo.com

21. **Garsoniere** sau apartamente 2, 3 camere mobilate/ nemobilate, in zona centrala/ ultracentrala, cu acces usor la metrou, Ratb, pentru termen lung. Seriozitate. Urgent! ☎0761.066.200 imobiliare.az@gmail.com

22. **Lacul** Tei, Obor, Colentina, Agentia Imobiliara Sweet Home Consulting cu experienta de peste 10 ani in domeniu, ne ocupam de inchirieri garsoniere/apartamente sector 2, oferim si cerem seriozitate, detalii la telefon. ☎0758.074.444 valigeorgescu88@gmail.com

23. **Militari,** Veteranilor, caut apartament 3 camere, caut pentru inchiriere, un apartament cu 3 camere in zona Militari, Veteranilor (Scoala 156), pentru familie, pe termen lung **400 €;** ☎0721.731.713 mariusscarlat@gmail.com

24. **Sector** 4 sau 2 caut sa inchiriez o garsoniera pe termen lung, nemobilata, neutilata, ofer maxim, **100 €;** ☎0763.116.634 suliman_tg@yahoo.com

25. **Solicit** in vederea A®nchirierii garsoniera apartament casa curte mobilate sau nemobilate. Rog seriozitate ☎0773.910.634/ 0732.864.809

26. **Solicit** in vederea inchirierii garsoniera, apartament, spatiu comercial, casa curte, rog seriozitate; ☎0721.999.550/ 0760.488.840

27. **Sot** si sotie cu 2 catei (Bichoni) cautam apartament 2 camere (termen lung), Oferim 200 euro + 100 euro garantie; ☎0760.940.323

28. **Tanar** serios caut inchiriere in centru, camera la parter casa sau anexa. Amenajez gratuit; ☎0729.219.332

AUTO, MOTO

5 Auto, moto

Autoturisme

1. **ACURA CL AN 2006, 150000 KM, BENZINA, 1000 CMC,NEINMATRICULATA SC SMART EUROTRADE SRL SOCIETATE DE PROFIL IMPORT SI VANZARI AUTO SECOND HAND, VA PUNE LA DISPOZITIE SPRE VANZARE, DIN STOC O GAMA VARIATA DE AUTOMOBILE RULATE, LA CELE MAI AVANTAJOASE PRETURI 3.333 €; ☎0775.228.108 smarteurotrade@gmail.com**

2. **Audi** A3 an 2015, 102000 km, benzina, 1200 cmc, inmatriculata sportback 1.2 TFSI 2015 9000 euro **9.000 €;** ☎0799.590.720

3. **Audi** A6 an 2013, 157000 km, diesel, 3000 cmc, inmatriculata C7 3.0TDI Quattro S-Tronic. an fabricatie 2013, cumparata si adusa personal din Austria - se afla sub tutela mea de 2 ani si in tot aceste tip a fost ingrijita obsesiv in cel mai mic det. **19.800 €;** ☎0762.650.750

4. **BMW** 116 an 2011, 199000 km, diesel, 2000 cmc, inmatriculata 2011, Euro 5, fara accident, negru, multiple optiuni. Dealer autorizat, oferim factura. Importam si autoturiseme la comanda **6.700 €;** ☎0722.644.119

5. Chevrolet Lacetti an 2007, 110000 km, benzina, 1600 cmc, inmatriculata Chevrolet Lacetti, 2007, inmatriculat,primul proprietar, senzor ploaie, comenzi volan, geamuri electrice, oglinzi electrice si incalzite, jenti aliaj, stare buna,110000km, 2500A 2.500 €; ☎0763.099.375

6. Dacia 1300 an 2002, 71690 km, benzina, 1400 cmc, inmatriculata vand autoturism Dacia injectie, inmatriculata 30 aprilie 2002, alarma, motor functional, alba, 3.000 L; ☎0722.311.999

7. Dacia Logan an 2005, 130000 km, benzina, 1600 cmc, inmatriculata 1.6 MPI ambition, 130000 km, full, 2005 octombrie,n unic proprietar, clima, alarma cu inchidere geamuri, anvelope iarna, vara, jenti aliaj, revizii si service la reprezentanta Dacia 2250 e 2.250 €; ☎0723.227.839 dtdiverse@gmail.com

8. **Dacia** Logan an 2007, 121000 km, benzina, 1400 cmc, inmatriculata 2007, 1.4 benzina, 121000 km, abs, alarma, inchidere centr, geam electr fata, servo, proiectoare ceata, radio SD/USB/BT, 4 roti (tabla) vara. ITP 07.2019. al 2 prop. Funct foarte bine, **8.900 L;** ☎0766.630.360 floorian.00b@gmail.com

9. **Dacia** Logan an 2011, 106000 km, benzina, 1600 cmc, inmatriculata distributie recent schimbata! anvelope vara + iarna pe jante itp si asigurare valabile are servo si abs, fara ac, un singur proprietar primi 3 ani revizia efectuata la Dacia Service. **2.900 €;** ☎0738.468.829 cipianis2001@yahoo.com

10. Dacia Logan an 2007, 286000 km, diesel, 1500 cmc, full option, ambreiaj si distributie noi (factura), baterie si anvelope fata Pirelli noi, ITP 2020. Tel. dupa ora 14.00, 1.000 €; ☎0723.024.309

11. **Dacia** Logan Van an 2007, 142000 km, diesel, 1500 cmc, inmatriculata 1.5dci diesel, euro 4, 2007, 142.000 km, un singur proprietar, rulaj garantat, istoric service, distributie schimbata, injector+pompa inalta presiune schimbate, pret 925 euro+TVA (1100 euro) **1.100 €;** ☎0724.505.551 dan.necula@trendo.ro

12. **Fiat** Linea an 2008, 117000 km, benzina, inmatriculata 1.4, 77 cp, an fabricatie 2008, 117.000 km anvelope vara + iarna aproape noi, senzori parcare **3.500 €;** ☎0767.221.243 alinarusu89@gmail.com

13. **Hyundai** i40 an 2012, 97000 km, diesel, 1600 cmc, inmatriculata stare perfecta, albastru metalizat, optiuni suplimentare: camera video pentru mers inapoi, asistenta la parcare, asistenta la pornire in panta, cruise control, Bluetooth **10.600 €;** ☎0751.230.241 office@caroco.ro

14. Mercedes-Benz 220 an 2017, 47000 km, diesel, 2200 cmc, inmatriculata Vand Mercedes Benz E 220d alb perlat inmatriculat Romania. Proprietar unic, cutie automata. Camere fata+spate+laterale+senzori fata-spate. Fara accident. Carte service + istoric la zi. 30.900 €; ☎0731.515.135 lemon.vanzari@gmail.com

15. Mercedes-Benz C 180 an 2003, 246000 km, benzina, inmaticulata Classe, compresor break, neg., 2.700 €; ☎0727.885.108

16. **Mercedes-Benz** E 220 an 2006, 277700 km, diesel, 2200 cmc, inmaticulata vand Mercedes Eclass 220(W211), facelift, cutie automata, pret negociabil. **5.000 €;** ☎0735.552.682

17. **Mercedes-Benz** E 350 an 2009, 107000 km, benzina, 3500 cmc, inmaticulata Mercedes clasa E350 Coupe BenzinaPret: 15 500 eur Negociabil, Masina este intr-o stare perfecta cat vizual atat si tehnic. Anul 2009, CC: 3489 cm3KLM: 107 000. Automata **15.500 €;** ☎0040770748363/ 0033753353760 sof.scps@hotmail.com

18. **Mercedes-Benz** SL 350 an 2004, 110000 km, benzina, inmatriculata an fabricatie 2004, bine intretinuta, tinuta predominant in garaj. Toate imbunatatirile; **12.500 €;** ☎0722.525.092 ara@ffdc.ro

19. **Mitsubishi** Outlander an 2008, 124000 km, diesel, inmatriculata 2.0 D, diesel E4, SUV 5 usi, 7 locuri, piele tapiterie, incalzire scaune, sistem operare fara cheie, sistem navigatie cu server audio, trapa, cruise control, **7.600 €;** ☎0722.298.149

20. **Nissan** Juke an 2012, 67800 km, benzina, 1600 cmc, inmatriculata Tekna, an 2012, 67800 km, f bine intretinuta, automata, 4x4, pilot automat, o masina sport, cu f multe optiuni. Tel: 0724525800. Rog multa seriozitate. **10.750 €;** ☎0724.525.800 roxana.andreescu66@gmail.com

21. **Opel Astra 105000 km, diesel, J Limousine, 1,6 CDTI- dpf-ecoflexs.s. style, 1598 cmc, 136 hp (100 kw), stare perfecta, carte service Germania 05.2015, Euro 6, xenon, jante aliaj, clima, stop & start, senzori (ploaie, lumina, parcare), bluetooth tel., etc. Optional jante aliaj cu anvelope iarna, 12.900 €; ☎0723.024.309**

22. **Opel** Astra an 2007, 182000 km, 1700 cmc, inmatriculata Opel Astra H, negociabil, **3.200 €;** ☎0763.641.751

23. **Opel** Corsa an 2000, 149500 km, benzina, capacit. motor 898, **1.200 €;** ☎0730.491.161

24. **Opel** Meriva an 2006, 200000 km, 17 diesel, aer conditionat, senzor fata-spate, **1.600 €;** ☎0726.443.185

25. **Seat** Ibiza an 2009, 110000 km, benzina, 1400 cmc, inmatriculata Vand Seat Ibiza in stare foarte buna, an fabricatie 2009, al doilea proprietar, 3000 euro negociabil, **3.000 €;** ☎0727.181.714 Radu_anacristina@yahoo.com

26. **Skoda** Octavia an 2008, 110000 km, benzina, 1600 cmc, inmatriculata persoana fizica vand Skoda Octavia Tour, stare buna. **4.500 €;** ☎0722.591.129 cristina.dobrescu@prologic.com.ro

27. **Skoda** Octavia an 2016, 40000 km, diesel, 2000 cmc, inmatriculata primul proprietar, km reali, volan 4 spite imbracat in piele, proiectoare ceata. Relatii suplimentare la, **15.000 €;** ☎0723.171.920

28. **Skoda** Octavia an 2008, 253000 km, benzina, 1400 cmc, inmatriculata Tour2008 1.4 benzina 75 cai 5+1trepte 3000E Rezervorul plin Aer Conditionat Anvelope noi Discuri si pl?cute noi Capete planetar? noiKit ambreiaj nou nu necesita investitii0762621002 **3.200 €;** ☎0762.621.002

29. SKODA OCTAVIA AN 2002, 222 KM, DIESEL, 1900 CMC, INMATRICULATA VAND SKODA OCTAVIA, AN FABRICATIE 2002, 1.9 DIESEL, ITP VALABIL, PRET 1400 EURO NEGOCIABIL RELATII LA NR, DE TEL. 0729079830. ☎0729.079.830 SMARTproiect.office@gmail.com

30. **Subaru** Outback an 2008, 135000 km, benzina, 2500 cmc, inmatriculata vehicul in stare buna, fara nicio avarie sau accident major; accept verificare kilometraj oriunde.Are nevoie de: schimbare stop dreapta spate si cosmetizare. **3.000 €;** ☎0736.537.001

31. **Toyota** Land Cruiser an 2008, 162500 km, diesel, 4500 cmc, inmatriculata Vand Toyota Land Cruiser 200 V8, 7 locuri, full options, unic proprietar, stare tehnica si estetica foarte buna, carte service, toate reviziile facute la reprezentanta, pretul afisat include TVA, negociabil. **28.500 €;** ☎0723.540.278 danneage@artinox.ro

32. **Toyota** RAV 4 an 2006, 165000 km, diesel, 2200 cmc, inmatriculata stare perfecta . Unic proprietar , km reali **6.800 €;** ☎0744.649.320

33. **Volkswagen** Amarok an 2014, 72000 km, diesel, 2000 cmc, inmatriculata model special Canyon - full options, origine Germania, recent importata. Pret inclusiv TVA, se emite factura. **25.000 €;** ☎0731.515.135 lemon.vanzari@gmail.com

34. **Volkswagen** Golf an 2012, 189000 km, diesel, 1600 cmc, inmatriculata Golf 6, 1,6 tdi bluemotion, highline ed, alarma Viper cu pager, istoric de service,cauciucuri iarna Michelin Alpin 5 noi, cauciucuri de vara, distributie Continental schimbata la 162000 km, pompa de apa Hepu, **6.800 €;** ☎0731.496.419 george74gei@gmail.com

35. **Volkswagen** Jetta an 2013, 47000 km, benzina, inmatriculata Vw jetta 2013 47000 km cutie automata benzina 2000cm3 **7.000 €;** ☎0744.372.439

36. **Volkswagen** Passat an 2003, diesel, inmatriculata b 5.5, 1.9 TDI, cutie automata, 131 cp, distributie noua sau schimb cu Dacia Logan pe gaz+ diferenta; ☎0764.626.269

37. **Volkswagen** Touareg an 2007, 221000 km, diesel, 3000 cmc, inmatriculata 3.0TDI, 240 cp-Turbo Diesel euro 4, cutie automata 6 viteze, 2007, 221.000 km, xenon, piele, navigatie, senzori parcare, garantie 12 luni, 6303 euro+tva (7500 euro). **7.500 €;** ☎0724.505.551 dan.necula@trendo.ro

Camioane, autoutilitare

1. **Inchiriez** excavator 20 tone, pe roti, inchiriem excavator New Holland WE 190, nou, dotat cu cupa taluz, cupa sapatura 1 mc, cupa perforata pentru sortare. Putem asigura si trailer pentru transport. Tarif 250 lei/ora +TVA+carburant. an 2017, **250 L;** ☎0749.064.848

2. **Iveco** Eurocargo basculabil pe 3 parti Iveco ML180E25 Cantonic &C, basculabil pe 3 parti cumparat de la CEFIN TRAKS. Se emite factura an 2008, 100000 km, **26.775 €;** ☎0764.782.826 constructii_complete@yahoo.com

3. **Mitsubishi** Fuso Canter Masina este revizuita complet, anvelope noi toate au maxim 1000 km parcursi. Baterii noi, cumparate in vara. Lungime 6000 mm, latime 2550 mm, inaltime spatiu 2550 mm. an 2006, ☎0756.120.910 vladislav@viknograd.ro

4. **Peugeot** Partner I Peugeot Partner I la un pret atractiv. Porneste la cheie, perfecta pentru aprovizionare sau materiale de constructii. an 2005, 276000 km, **1.300 €;** ☎0745.147.766 office@terasaflorilor.ro

Piese, accesorii

1. **Colantari** auto Custom Wrapping Garage ofera servicii de colantari auto cu materiale de calitate germana cu garantie de la producator de 4 ani. Colantam cu o gama varianta de culori orice tip de autovehicul. **1.000 L;** ☎0784.486.193 cristian.albu90@yahoo.com

2. **Piese** auto pentru Trabant 12V: set motor nou, ambielaj, toba spate, disc ambreiaj, tamburi frana, furtune frana; ☎0760.337.632

3. **Piese Opel Frontera Monterey (A+B) Sport, Campo, Isuzu Trooper, Rodeo, Amigo, Pick-up, roti 4x4; ☎0725.199.489**

4. Vand set roti de iarna 16" Mitsubishi ASX Vand 4 roti de iarna de la un Mitsubishi ASX, cu urmatoarele caracteristici: 4 jante + 2 anvelope iarna MICHELIN Alpin 5, 2017 + 2 anvelope Pirelli, 215/65R16 98H + 4 capace + 1 set pilute, 1.300 L; ☎0722.792.414 nikistoian@yahoo.com

5. Vand utilaje, scule, aparate masura, diverse, service auto; ☎0722.650.153

Service auto, tractări

1. **Particular** repar cutii de viteze si motoare auto particular repar cutii de viteze manuale, automate, robotizate, DSG multimarca, motoare auto, mecanica totala, electrica, tinichigerie la pret negociabil. Repar inclusiv in week-end accept din tara. **50 L;** ☎0725.973.158 kstkst1982@yahoo.com

2. **Repar** cutii de viteze si motoare plus in week-end particular (nu service auto) repar cutii de viteze manuale, automate, robotizate, DSG, motoare si mecanica totala, electrica, tinichigerie la pret neg. Repar si in week-end si in zilele de sarbatori. **50 L;** ☎0725.973.158 kstkst1982@yahoo.com

3. **Service auto Grand Arena sector 4 diagnoza, ambreaje, distributie, placute frana discuri, schimburi de ulei etc. Mai multe detalii la telefon; ☎0759.567.833**

4. **Tractari** auto non stop Tractari auto, platforma non stop. Interventie prompta. Preturi incepand cu 100 lei A@n functie de distanta si greutate! **100 L;** ☎0785.096.898/ 0765.500.640

Diverse vehicule

1. **Incarcator** frontal JCB 410 JCB 410 stare buna, import Germania, an 1990, ore 8.010. **14.000 €;** ☎0764.782.826 constructii_complete@yahoo.com

2. **KIA** Pride dezmembrare/ Rabla, mecanica noua, parbriz, tobe, catalizator, etc **350 €;** ☎0730.492.639/ 0730.492.639 gabryel_bratu@yahoo.com

3. **Nipru** 500 cmc, inscris cu atas, Mobra inscrisa+altele 5, MZ 125, inscris + altele 3 demontate, diverse piese moto, pret discutabil; ☎0763.179.268

4. **Yaht** Doral D8 Venezia 8 persoane fabricatie 2008 CANADA, Twin Volvo Penta 3,0L GL 135HP benzina,cu motor back upYamaha F15 CMHL cizma lunga, dinghy Zodiac 220T motor Yamaha 4 HP, full option + peridoc Sigma Trailer. **75.000 €;** ☎0722.525.092/ 0722.330.228

Cumpărări

1. **Auto** la cel mai bun pret 24/24 Cumpar orice marca/ model de autoturism (functionale, defecte, avariate, epave), plata si actele se fac pe loc, ofer cel mai bun pret de pe piata, **20.000 €;** ☎0786.174.340

2. **Auto** particular cumpar un autovehicul functional, persoana fizica, doresc o masina sau moto in stare buna, doar de la proprietar serios, evaluare corecta, plata imediata, ofer / pretind un discurs si o relationare de bun simt, o tranzactie sigura, **12.345.678 €;** ☎0722.975.111 xcs_trading@yahoo.com

3. **Cumpar** auto vechi. Ofer 300 lei, plata si actele pe loc; **300 L;** ☎0760.717.317

4. **Cumpar** auto avariate sau pentru dezmembrari Cumpar auto avariate sau pentru dezmembrariAsigur o evaluare corecta, perfectionarea actelor + tractarea masini gratuit! Astept si poze whatsapp.Profesionalism si seriozitate. **500 €;** ☎0762.279.705

5. **Cumpar** auto, masini, autoutilitare Cumpar orice autoturism peste anul 2001, deplasare la locatie, evaluare gratuita, perfectarea actelor repede si in siguranta, persoana fizica foarte serios. Nu cumpar masini cu volan pe dreapta, **1.000 €;** ☎0768.264.094 Pentelei_david@yahoo.com

6. **Cumpar** toata gama auto la cel mai bun pret din Ro, cumpar auto in orice stare: in stare de functionare, defecte, neinmaticulate, avariate, fara fiscal, fara acte. Ofer cel mai bun pret in functie de defectul anul si starea masinii. Pretul si actele pe loc; **1.000.000 €;** ☎0786.174.340

7. **Cumparam** auto inclusiv samabta si duminica! Cumparam pe Loc orice tip de auto - orice an de fabricatie - platim si facem actele in 30 de minute - Oferim la cererea dumneavoastra certificat de radiere, Sediu central Piata ROmana 23 !! ☎0768.000.807

8. **Cumparam** auto rable dezmembrari firma cu vechime de peste 10 ani in domeniu, cumparam orice auto, indiferent de marca si an. Plata si actele pe loc. Oferim si cerem seriozitate. Locatie: Sect 2, Bucuresti. ☎0768.458.252 elen.florea1987@yahoo.com

9. **Cumparam inclusiv sambata si duminica, auto auto cumparam inclusiv sambata si duminica, achizitionam auto, orice gama indiferent de anul de fabricatie. Platim si facem actele in 30 de minute. Evaluare gratuita. Cotatie maxima pt auto DMV. 50.000 €; ☎0799.666.116 Autostefancelmare@gmail.com**

6 Modă, frumusețe

Parfumuri, cosmetice

1. **Distribuitori** odorizanti auto si casa firma producatoare odorizanti de casa si auto marca Aeroma cauta distribuitori in tara si strainatate ☎0722.250.254 office@aeroma.ro

7 Copii - articole, jucării

Alte produse copii

1. **Pentru** copii 1-5 ani vand gardulet (tarc,PILSAN COD 06-145) din plastic, frumos colorat si usor de intretinut. Pt. acasa, gradinia, gradinita, reducere 52%, neg, **300 L;** ☎0728.001.346

CASA ŞI GRĂDINA

8 Casa și grădina

Animale

1. **Labrador retrevier auriu vaccinat, carnet sanatate, deparazitat, microcip, negociabil, 1.000 L; ☎0742.117.053**

2. **Vand** porci rasa carne, scrofite pentru monta 70-80 kg, pentru taiere 120-200 kg, zona Calarasi, negociabil; ☎0761.140.927

3. **Vand** pug, mops, Vand 3 masculi deparazitati primul vaccin. Din canise consacrate, tatal canisa brazil, mama canisa rusia. **500 €;** ☎0723.009.452 Vic_m24@yahoo.com

Materiale construcţii, amenajări

1. **Vopsea epoxidica pentru pardoseli si trafic Emex, gri. Vopseaua Epoxidica pentru Pardoseli este un produs profesional, pe baza de rasini epoxidice fara solvent, pigmenti, aditivi specifici si solventi organici, cu adaos de materiale dure ca: alfa corindon, faina de cuartz, etc. Produsul se caracterizeaza prin aderenta exceptionala la suport, rezistenta si stabilitate deosebita in medii chimice puternic agresive, acide sau alcaline, variatii mari de temperatura, rezistenta la uzura si abraziune, etc. Acest tip de vopsea epoxidica poate fi colorata in orice nuanta a cartelei RAL. Produs agramentat sanitar; Aderenta ridicata la suport; Etalare de exceptie; Duritate excelenta; Putere mare de acoperire; Rezistenta mare la abraziune; Rezistenta excelenta la uzura; Rezistenta mare la agenti corozivi; Rezistenta mare la hidrocarburi, medii acide sau alcaline. Domenii de Utilizare: Vopseaua Epoxidica pentru Pardoseli este destinata utilizarii profesionale pentru protejarea si decorarea suprafetelor din beton, mozaic, placi aglomerate, etc., prioritar in conditii de interior, dar si de exterior in cazuri determinate si cu o pregatire speciala a produsului, suportului si aplicarii. Este folosita cu rezultate excelente pe toate suprafetele ce necesita o protectie superioara fata de factori agresivi, de la frecare pana la expunere in medii chimic puternic agresive, prezenta hidrocarburilor sau a compusilor chimici de gen MeOH, sau EtOH. Vopseaua epoxidica de pardoseala este agramentata sanitar si este recomandata pentru conditii speciale de igiena cum ar fi: laboratoare, restaurante, cantine, spitale, etc., potrivit cerintelor normelor europene. Pentru pregatirea corespunzatoare a suprafetelor este necesara curatirea mecanica pentru inlaturarea oricaror pete sau urme de contaminanti, in special grasimi, si acoperirea cu Grund de Impregnare Epoxidic EMEX. Aplicarea se face prin roluire, pensulare sau pulverizare cu aer sau air-less. Produsul este recomandat pentru pardoselile din beton, mozaic, placi cimentice turnate, sape autonivelante cimentice, sape minerale cu sau fara autonivelare, etc. Datorita rezistentei mari la diferiti factori atat mecanici cat si chimici, acest tip de vopsea pentru pardoseala se poate aplica in majoritatea zonelor expuse la agresiuni de orice natura, dar si in zonele unde este necesar un aspect decorativ de exceptie. 32 L; ☎021.457.06.46/ 0724.509.552 promo@romtehnochim.ro**

Mobilă

1. **Birouri** de vanzare Utilizat, Mobilier birou de vanzare stare impecabila **130 L;** ☎0760.488.105 intromarketing.raluca@gmail.com

2. **Dormitor** Madrid MDF Alb Nou, Dormitorul Madrid din MDF alb mat frezat cu pat pentru saltea de 140x200 cm reprezinta o alegere eleganta atat intr-un dormitor matrimonial, cat si intr-o camera de tineret. Dormitorul este compus din 2 dulapuri cu cate 1 usa in stanga si in dreapta patului, pat pentru saltea de 140200 cm cu lada in spatele tabliei de la cap si suspendat cu 2 usi si 2 spatii deschise.Cele 2 dulapuri cu cate 1 usa au in interior 8 rafturi si o bara pentru umerase ideala pentru haine scurte cum ar fi camasile si sacourile, dar si pentru haine lungi daca se renunta la prima polita de sub bara. Usile sunt fabricate din MDF alb mat cu grosimea de 18 mm si sunt frezate pentru un aspect elegant. Carcasele dulapurilor sunt fabricate din PAL melaminat alb cu grosimea de 16 mm si cant ABS. Dimensiunile unui dulap sunt 50 cm latime, 210 cm inaltime si 55 cm adancime.Patul pentru saltea de 140x200 cm este fabricat din MDF alb mat cu grosimea de 25 mm, iar impreuna cu somiera metalica fixa care ofera un suport foarte rezistent pentru orice tip de saltea, formeaza un pat extrem de solid. Tablia de la cap este tapitata cu burete si piele ecologica alba pentru un confort sporit atunci cand se sta in pozitie de citit sau de privit la televizor. Nasturii tapitati de pe tablia din piele ecologica ofera un aspect elegant intregului dormitor. In spatele tabliei de la cap se afla o lada spatioasa cu acces facil prin ridicarea capacului cu balamale. Lateralele patului sunt ridicate pentru o buna circulatie a aerului si pentru o aspirare facila sub pat.Intre lada patului si suspendat se afla o oglinda foarte practica in orice dormitor care creaza si senzatia de spatiu in cazul unei camere de mici dimensiuni.Suspendatul cu 2 usi are 2 rafturi in spatele usilor si cate 2 rafturi deschise in lateralele usilor. Usile sunt fabricate din MDF alb mat cu grosimea de 18 mm si sunt frezate pentru un aspect elegant. Carcasa suspendatului este fabricata din PAL melaminat alb cu grosimea de 16 mm si cant ABS.Peste suspendat si cele 2 dulapuri vine un ornament fabricat din MDF alb mat cu grosimea de 25 mm care inchide intr-un mod foarte elegant intregul dormitor. Butonii metalici cu cristale ofera si ei un aspect deosebit ansamblului. Dominoturile picioarelor din plastic cu rol impotriva zgarierii pardoselilor. Dimensiunile totale ale dormitorului sunt de 254 cm latime, 213 cm inaltime si 234 cm lungime.CARACTERISTICI GENERALETip produsSet mobila dormitorUtilizat pentruDormitorStilClasicNumar corpuri mobilier/set4Numar dulapuri2Numar usi4Numar rafturi14Greutate maxima suportata300 KgStare asamblareNeasamblatCaracteristici cheieSe livreaza demontat, cu instructiuni de montaj.Continut set2 x dulap, 1 x pat, 1 x suspendat, 1 x ladaFinisajLaminatCuloareAlbDETALII MATERIALTip fronturiMDFMaterialMDF-Material feronerieMetalDIMENSIUNILungime234 cmLatime254 cmInaltime213 cmGrosime18 mmDimensiuni pat (cm)149 x 234 x 112 cmDimensiuni sifonier (cm)50 x 55 x 213 cmGrosime blat25 mm **4.037 L;** ☎0786.793.157/ 0771.522.071 online@spectral.ro http://www.spectral.ro/mobilier-casa/camere-tineret/Camere-Tineret-Set/Dormitor-Madrid-MDF-Alb

3. **Doua** fotolii folosite in stare buna Utilizat, din piele sintetica si material textil **100 L;** ☎0722.744.499 iuliana1601@gmail.com

4. **Scaune** birou Utilizat, Scaun birou operational fara maner. Stare foarte buna. **80 L;** ☎0760.488.105 intromarketing.raluca@gmail.com

5. **Tabla** magnetica rotativa 2 fete Utilizat, Tabla magnetica rotativa pe stand mobil, stare buna **200 L;** ☎0760.488.105

6. **Vand** doua fotolii folosite in stare buna Utilizat, Vand doua fotolii folosite in stare buna din piele sintetica si material textil. **100 L;** ☎0722.744.499 iuliana1601@gmail.com

Produse alimentare, nutriţie

1. Vand tuica fructe: 5 lei /l, tuica prune: 8 lei /l; ☎0736.474.125

Diverse

ANTICARIAT

CĂRŢI

1. ANTICARIAT, CUMPĂRĂM CĂRTI VECHI SI NOI, CU PLATA PE LOC. DEPLASARE GRATUITĂ, ORICE DOMENIU, ORICE CANTITATE. 0731.407.474; 021.315.97.04

2. ANTICARIAT, CUMPĂRĂM ALBUME ISTORIE, FILOSOFIE, PSIHOLOGIE, ARTĂ, ARHITECTURĂ, CĂRTI VECHI ROMÂNEŞTI. 0740.088.443

3. ANTICARIAT PLATA PE LOC. DEPLASARE GRATUITĂ, CĂRTI NOI, VECHI, ANTICARIAT BUCUREŞTI; 0731.40.74.74

1. **Acasa deplasare gratuita. Achizitionez bani vechi, monede, decoratii, brevete, vederi, tablouri, ceasuri, argintarie, diverse antichitati. Ofer pret maxim; ☎0722.331.365**

2. **Anticariat ART cumpara cu plata pe loc la preturi corecte: carti vechi si noi, tablouri (pictura, grafica) sculptura, icoane, antichitati. Deplasarea si evaluarea sunt gratuite. (studii de specialitate). ☎0721.539.199 anticariatart@yahoo.com**

3. **Anticariat, achizitia se face cu plata pe loc. Deplasarea gratuita. Cumparam carti din orice domeniu, Anticariat Bucuresti; ☎021.315.87.04/ 0731.407.474**

4. **Anticariat,** achizitia se face cu plata pe loc. Deplasarea este gratuita. Cumparam carti din orice domeniu. Anticariat Bucuresti; ☎021.315.87.04/ 0731.407.474

★★★★★★★★★★★★★★★★★★★★

5. **ANTICARIAT, CUMPARAM CARTI DIN TOATE DOMENIILE, ASIGURAM DEPLASAREA LA DOMICILIUL DUMNEAVOASTRA, EFECTUAM PLATA PE LOC, PROMPTITUDINE, INCLUSIV WEEK-END; ☎0728.599.965/ 021.314.04.73**

★★★★★★★★★★★★★★★★★★★★

6. **Antichitati,** ceasuri vechi, cronografe, Universal Geneve, Schafhaussen, Tablouri, argintarie, bijuterii, cumpar cu plata pe loc; ☎021.335.71.82/ 0766.616.434

7. **Cumpar** chihlimbar, obiecte din chihlimbar, manere de umbrela, coliere, matanii, plata pe loc. Bd. Ferdinand 109; ☎0765.349.151

8. **Cumparam** tablouri vechi tablouri vechi, pictura romaneasca si straina, oferim cele mai bune preturi, evaluare gratuita, plata pe loc, deplasare la domiciliu. Discretie si seriozitate, sunati cu incredere; **10.000 €;** ☎0773.824.258 artaromaneasca@yahoo.com

9. **Firma** vinde case de marcat noi fiscalizare+actele; ☎0722.474.910

10. **Frigider,** combina frigorifica 600 lei; biblioteca sufragerie, lemn masiv mahon 600 lei. Ocazie, ieftin; ☎0726.722.421

11. **Magazin** cumpara plata pe loc tabluri, icoane argint, monede, bijuterii, diamante, diverse. Bd. Ferdinand 109; ☎0765.349.151

12. **Particular** vand congelator Arctic 5 sertare, stare foarte foarte buna, pret 400 lei si masina de cusut Singer 1.000 lei; ☎0721.250.115

13. **Tablouri,** pictura romaneasca, ceasuri vechi, cronografe, icoane, argintarii, statuete, bijuterii. Plata pe loc; ☎021.335.71.82/ 0766.616.434

14. Vand cablu CYY-F 3x1,5 200 m, Copex diam. 16, 100 m, anvelope SH 185/65/15 4 buc., pret neg. Dupa ora 18,00; ☎0745.763.250

15. Vand mobilier restaurant complet bar, bucatarie, terasa, masina de spalat; ☎0724.417.497

9 Electronice

Computere, laptopuri

1. **Vand** 4 computere pentru videochat pentru 4 posturi alta marca, Utilizat, vand 4 calculatoare cu ptocesor i7 pentru videochat si 4 monitoare,4 camere logitech,boxe Logitech,tastaturi si lumini(pentru 4 posturi) **2.700 L;** ☎0763.102.443 parvaelena@yahoo.com

Electrocasnice

1. **Frigidere,** congelatoare, masini spalat, Utilizat, aragaz, combina frigorifica functionale. Asigur transport; ☎0721.662.755

10 Întâlniri, matrimoniale

Prietenii

1. **Ai** dori sa te casatoresti cu un barbat elvetian? Bruno are 41 ani, 1.80 m, 80 kg, necasatorit, frumos, fara copii. Esti o fata draguta? Ai intre 25 - 35 de ani? Vezi detalii pe www.cupidon.ro/bruno Inscrie-te pe Cupidon.ro si contacteaza-ne ptr. o intalnire. ☎0740.800.800 contact@matrimo.ro

2. **Atragator,** gentleman generos, intelectual serios varsta 45 ani, capricorn, inaltime 187 cm, greutate 90 kg, ochi caprui, par saten, caut prietenie cu femeie, gentleman generos, intelectual serios, discret, elegant, ratinat, sarmant, caut o domnisoara/doamna de 25-35 de ani, supla, open minded, eleganta, pentru relatie discreta reciproc avantajoasa. ☎ pa_ner2005@yahoo.com

3. **Bull** caut persoane serioase hotarate varsta 34 ani, varsator, inaltime 174 cm, greutate 85 kg, ochi verzi, caut prietenie cu femeie, care cunosc primul cuvant din anunt, accept si cupluri incepatoare dar hotarate vorbesc doar cu partea feminina la telefon ☎0743.117.060 Aviatorul85@gmail.com

4. **Buna** caut prietenie cu femeie, Educat, cu mult bun simt, generos, stiu sa respect si sa rasfat o fata, caut o prietena, tanara, frumoasa, supla pentru o relatie bazata pe respect reciprocDetalii doar pe mail vasile7574@yahoo.com ☎ vasile7574@yahoo.com

5. **Casatorit,** tandru, generos varsta 40 ani, scorpion, inaltime 182 cm, greutate 85 kg, ochi caprui, par saten, caut prietenie cu femeie, caut o tipa discreta pentru o prietenie frumoasa reciproc avantajoasa desigur, prefer sa fiu contactat pe email cristianmarian7811@gmail.com cu poza si detalii, sau pe WhatsApp. Rog seriozitate; ☎0735.161.202 cristianmarian7811@gmail.com

6. **Caut** partenera, varsta 49 ani, inaltime 183 cm, greutate 95 kg, caut prietenie cu femeie, casatorit, prezentabil, educat, caut domnisoara/ doamna atragatoare, sarmanta, educata pentru relatie de prietenie, de durata si reciproc avantajoasa. Rog prezentare si poze, miho.radu@yahoo.com. ☎ miho.radu@yahoo.com

7. **Caut** prietena frumoasa termen lung, varsta 43 ani, taur, inaltime 193 cm, greutate 110 kg, ochi caprui, par saten, caut prietenie cu femeie, vreau sa cunosc o fata singura, draguta, slabuta, serioasa si cu valori morale pentru relatie de lunga durata. Fata va fi de preferinta intelectuala si cu varsta cuprinsa intre 19 si 35 de ani, ☎0732.117.542 b_oprescu@hotmail.com

8. **Caut** prietenie, varsta 36 ani, taur, inaltime 175 cm, greutate 80 kg, ochi albastrii, par saten, caut prietenie cu femeie, barbat, 36 ani, stabilit la Monaco caut relatie cu doamna- domnisoara pentru petrecerea timpului in Bucuresti si calatorii. Rog si ofer discretie si seriozitate. ☎0742.350.603 Vitalikhh@protonmail.com

9. **Civilizat,** linistit, generos, caut prietenie cu femeie, am nevoie de o femeie slabuta pentru contacte discrete cu beneficii reciproce. ☎0732.383.426

10. **Dl.** varsta 68 ani, capricorn, inaltime 177 cm, greutate 75 kg, ochi albastrii, par grizonat, caut prietenie cu femeie, doresc cunostinta cu o doamna cu varsta cuprinsa intre 60-65 ani, in vederea unei relatii serioase. ☎0723.751.995

11. **Doamna,** domnisoara, varsta 35 ani, ochi caprui, par brunet, caut prietenie cu femeie, tanar, educat, dragut, 35 de ani, caut doamna/ domnisoara draguta pentru a petrece clipe de vis intr-o relatie discreta. Te astept cu drag. Seriozitate si confidentialitate. ☎ affection122016@gmail.com

12. **Doar** pentru femeile neintelese, curioase varsta 43 ani, inaltime 170 cm, greutate 75 kg, ochi albastrii, par grizonat, caut prietenie cu femeie, domn serios, 43 de ani, curat, licentiat doresc cunostinta doamna/ domnisoara care vrea si altceva decat are acasa. Astept propuneri, relatii whatsapp ☎0747.240.707

13. **Domn** 41 ani varsta 41 ani, sagetator, ochi albastrii, par saten, caut prietenie cu femeie, caut prietenie relatie domnisoaradoamna, locuiesc singur ap 3 camere ☎0773.740.343 alina_ilie82@yahoo.com

14. **Domn** bi caut prietenie cu barbat, caut un domn pt. intalniri in timpul liber; ☎0729.045.694 cmvidaniel@yahoo.com

15. **Domn** discret pentru doamnele cu forme varsta 34 ani, varsator, inaltime 173 cm, greutate 90 kg, ochi verzi, par saten, caut prietenie cu femeie, Domn casatorit discret doresc doamna cu forme pentru prietenie si clipe senzationale impreuna sunt glumet sociabil si pasional, ☎0743.117.060 aviatorul85@gmail.com

16. **Domn** elegant, varsta 33 ani, varsator, inaltime 190 cm, greutate 90 kg, ochi caprui, par brunet, caut prietenie cu femeie, caut doamna adevarata intre 25 si 45 de ani care sa fie buna la suflet, frumoasa, inteligenta si serioasa. Promit sa-i dau iubire fara numar. Sunt un tip fara prejudecati. ☎0752.176.402 razvan.sta@gmail.com

ÎNTÂLNIRI, MATRIMONIALE

17. **Domn** francez, stabilit in Bucuresti, varsta 40 ani, balanta, inaltime 180 cm, greutate 80 kg, ochi verzi, par grizonat, caut prietenie cu femeie, Om de afaceri Francez stabilit in Bucuresti, dragut foarte generos, civilizat, educat caut o fata draguta cocheta si inteligenta pentru a incepe o relatie de prietenie eventual casatorie doresc seriozitate. ☎0771.368.533 jasminfrance@yahoo.fr

18. **Domn** generos serios, discret, elegant, rafinat varsta 47 ani, rac, inaltime 183 cm, greutate 85 kg, ochi caprui, par grizonat, caut prietenie cu femeie, Domn generos, serios, discret, elegant, casatorit 47ani, 85kg, 1,83m caut o doamna de 23-49 de ani interesanta, deosebita, open minded pentru o relatie romantica discreta pe termen lung ☎0767.286.164 iulian1515@yahoo.com

19. **Domn** matur, prezentabil, educat varsta 39 ani, rac, inaltime 185 cm, greutate 95 kg, ochi negri, par brunet, caut prietenie cu femeie, relatie discreta, drag

ÎNTÂLNIRI, MATRIMONIALE

38. **Prietenie,** varsta 36 ani, taur, inaltime 173 cm, greutate 80 kg, ochi verzi, par saten, caut prietenie cu femeie, Te simti singura, neglijata? Te-au parasit toti cei in care aveai incredere? Ma poti suna oricand, ador sa vorbesc cu tine si sa te cunosc. Sunt un tip inteligent, dulce si dragut.Te astept, pe curand; ☎0734.659.903

39. **Prietenie,** varsta 43 ani, taur, inaltime 170 cm, greutate 70 kg, ochi caprui, par saten, caut prietenie cu femeie, doresc sa cunosc o femeie singura, cu locuinta maxim 60 ani, pentru intalniri frumoase cu beneficii, doresc o relatie stabila si de durata, ofer seriozitate exclus escorte. Pentru inceput SMS, cu deta. ☎0721.701.884

40. **Prietenie.** varsta 43 ani, taur, inaltime 170 cm, greutate 70 kg, ochi caprui, par saten, caut prietenie cu femeie, Doresc sa cunosc o tanara singura din Bucuresti, poate sa fie grasuta, pt. prietenie eventual casatorie, exclus escorte, ☎0733.476.213

41. **Relatie** de prietenie, varsta 45 ani, rac, inaltime 170 cm, greutate 55 kg, par saten, caut prietenie cu barbat, inginera atragatoare, eleganta, inteligenta, caut barbat atletic, serios, intelectual cu bune maniere, fara oblig. Rog seriozitate si descriere, se specifica inaltime, greutate, varsta, ocupatia.

42. **Relatie** discreta varsta 45 ani, inaltime 180 cm, greutate 90 kg, ochi caprui, par grizonat, caut prietenie cu femeie, Domn 45 ani, educat, discret doresc doamna serioasa pt o relatie discreta bazata pe sentimente reciproce. ☎0731.547.798

43. **Relatie** discreta cu doamna/ domnisoara varsta 28 ani, berbec, inaltime 175 cm, greutate 90 kg, ochi caprui, par saten, caut prietenie cu femeie, Tanar educat 28 de ani, cu bun simt, am cei 7 ani de acasa, caut o relatie discreta cu o partenera cu fantezii, fara prejudecati (casatorita sau necasatorita). Bucuresti si Ilfov. ☎0760.123.567

44. **Relatie** discreta, varsta 35 ani, berbec, inaltime 190 cm, greutate 95 kg, ochi negri, par brunet, caut prietenie cu femeie, dragut, inalt, brunet, curat, doresc o relatie discreta de durata, cu o tipa la fel de discreta, bruneta, draguta, din Bucuresti (preferabil sector 4). Astept sms cu detalii sau whatsapp. ☎0739.618.524

45. **Relatie** discreta, varsta 39 ani, taur, inaltime 181 cm, greutate 98 kg, ochi caprui, par brunet, caut prietenie cu femeie, generos, atent doresc relatie discreta de durata reciproc avantajoasa cu tanara (studenta) de calitate, ingrijita. Daca esti in cautare de ceva nou scrie mi pe Whatsapp ☎0799.570.111

46. **Relatie** frumoasa de prietenie, varsta 49 ani, pesti, inaltime 173 cm, greutate 74 kg, ochi negri, par brunet, caut prietenie cu femeie, domn 48 ani, aspect placut, matur in gandire, divortat, comunicativ, doresc relatie frumoasa de prietenie durabila cu doamna draguta, compatibila. ☎0721.136.760 stephanflorin@yahoo.com

47. **Relatie** serioasa de durata varsta 31 ani, rac, inaltime 191 cm, greutate 110 kg, ochi caprui, par saten, caut prietenie cu femeie, Ma numesc Catin, am 31 de ani, si sunt o fire romantica. Imi doresc foarte mult sa imi gasesc jumatatea, pe care sa o iubesc, sa o pretuiesc si sa o respect. Sunt serios si sincer. ☎0748.222.337 calin2187@gmail.com

48. **Relatie** termen lung, varsta 44 ani, balanta, inaltime 184 cm, greutate 90 kg, ochi negri, par grizonat, caut prietenie cu femeie, domn 44 ani, foarte placut, studii superioare, echilibrat, cu un fetish pentru picioare, caut partenera dra sau doamna pentru o relatie discreta. Daca te incadrezi in descriere suna-ma, mail, whatsapp. ☎0739.555.041 martudor74@yahoo.com

49. **Sprijin** varsta 36 ani, inaltime 189 cm, ochi caprui, caut prietenie cu femeie, o fata open-minded care stie sa se faca placuta. Om de afaceri educat, prezentabil, serios, pentru o relatie cu beneficii. Astept mail insotit de poze. ☎ anything_once82@yahoo.com

50. **Tanar** nonconformist, caut domnisoara/ doamna varsta 27 ani, sagetator, inaltime 191 cm, greutate 78 kg, ochi caprui, par brunet, caut prietenie cu femeie, Discret, nonconformist, fara prejudecati, deschis la orice caut domnisoara/ doamna, casatorita/ necasatorita in Bucuresti. SMS prezentare sau whatsapp, exclus gay; ☎0737.438.655

51. **Tanar** si singur varsta 35 ani, sagetator, inaltime 175 cm, greutate 85 kg, ochi caprui, par saten, caut prietenie cu femeie, pt. doamne si domnisoare care doresc o relatie frumoasa (relatie de orice gen); imi plac si damele voluptoase, astept sa ma contactati; ☎0774.920.947

52. **Tanar,** 35 de ani, varsta 35 ani, ochi verzi, par brunet, caut prietenie cu femeie, caut fata dezinhibata, intre 18 si 35 de ani pentru relatie discreta, cu beneficii. ☎0724.514.525 facilities.suport@gmail.com

53. Te astept sa ne cunoastem varsta 21 ani, pesti, inaltime 170 cm, greutate 53 kg, ochi verzi, par saten, caut prietenie cu barbat, Ma cheama Monica, sunt o tanara frumoasa, singura, in cautarea unui partener, nu conteaza orasul, nici varsta, iar pe mine ma gasesti la orice ora, sunt foarte prietenoasa, sociabila, ☎0721.829.134

54. Vreau o relatie cu o femeie sunt singur varsta 26 ani, gemeni, inaltime 183 cm, greutate 92 kg, ochi caprui, par saten, caut prietenie cu femeie, buna fetelor, caut o femeie dornica pentru orice fel de relatie, eu sunt singur, am 26 de ani, sunt Ã®nalt 1,83, ochii caprui, sunt saten si am 95 kg astept mesaje sau sunati-ma 0729758510 whats up ☎0729.758.510/ 0729.758.510 catalincrisan13@gmail.com

Căsătorii

1. **Alexandru,** varsta 58 ani, fecioara, inaltime 168 cm, greutate 73 kg, ochi caprui, par saten, domn divortat, 58, 74, 168, situatie, studii medii, doresc cunostinta doamna in vederea intemeierii unei familii ☎0728.179.340

2. Azi Cupidon.ro prezinta un barbat 41a din Elvetia. Esti o fata draguta educata, ai intre 22 - 40 de ani, doresti casatorie cu un barbat elvetian distins, fara copii? Vezi profilul lui pe www.cupidon.ro/bruno si contacteaza-ne pentru intalnire. ☎0740.800.800

3. Barbat 51 doresc o relatie serioasa varsta 51 ani, inaltime 173 cm, greutate 81 kg, ochi caprui, par grizonat, barbat educat serios stabil financiar doresc o relatie de prietenie cu o doamna draguta serioasa sufletista nefumatoare cu varsta sub 50 de ani din Bucuresti sau din apropiere pentru casatorie; ☎0799.061.165

4. **Barbat** doresc partenera varsta 39 ani, inaltime 172 cm, greutate 78 kg, Bucuresti, 39 ani, educat, placut, comunicativ, fara obligatii, locuiesc singur, doresc partenera compatibila pentru relatie stabila cu perspective serioase; ☎0722.317.295/ 0723.232.491

5. **Barbat** singur, 52 ani, varsta 52 ani, fecioara, inaltime 170 cm, greutate 72 kg, ochi caprui, par grizonat, barbat singur, fara obligatii 52 ani, 170/72 kg, caut Doamna/ Domnisoara, pentru relatie de prietenie/casatorie, locuiesc singur. Contact pe whatts up sau e-mail; ☎0774.976.672 vali45@yahoo.com

6. **Casatorie** varsta 43 ani, berbec, inaltime 184 cm, greutate 92 kg, ochi albastrii, par saten, sunt un om sincer, direct, cald, loial, cu mult bun simt, cu simtul umorului dezvoltat. Imi doresc sa intalnesc o femeie empatica, calda, loiala, fara obligatii, cu varsta cuprinsa intre 32-42, ☎ pop.ciprian975@gmail.com

7. **Casatorie** varsta 55 ani, rac, inaltime 178 cm, greutate 83 kg, ochi caprui, par saten, domn serios, divortat, 55/1,78/83kg caut doamna serioasa, placuta, 48-55 ani in vederea unei relatii serioase, bazata pe respect , incredere, iubire, casatorie. din Bucuresti, Ilfov, provincie. ☎0751.548.552 marian-mircea44@yahoo.com

8. **Casatorie** varsta 55 ani, rac, inaltime 178 cm, greutate 83 kg, ochi caprui, par saten, domn serios, divortat, 55/1,78/83kg caut doamna serioasa, placuta, 48-55 ani in vederea unei relatii serioase, bazata pe respect , incredere, iubire, casatorie. din Bucuresti, Ilfov, provincie. ☎0751.548.552 marian-mircea44@yahoo.com

9. **Casatorie** varsta 55 ani, rac, inaltime 178 cm, greutate 83 kg, ochi caprui, par saten, domn serios, divortat, 55/1,78/83kg caut doamna serioasa, placuta, 48-55 ani in vederea unei relatii serioase, bazata pe respect , incredere, iubire, casatorie. din Bucuresti, Ilfov, provincie. ☎0751.548.552 marian-mircea44@yahoo.com

10. **Casatorie** varsta 55 ani, rac, inaltime 178 cm, greutate 83 kg, ochi caprui, par saten, domn serios, divortat, 55/1,78/83kg caut doamna serioasa, placuta, 48-55 ani in vederea unei relatii serioase, bazata pe respect , incredere, iubire, casatorie. din Bucuresti, Ilfov, provincie. ☎0751.548.552 marian-mircea44@yahoo.com

11. **Casatorii** varsta 48 ani, capricorn, inaltime 162 cm, greutate 65 kg, ochi negri, par brunet, Inginera, draguta, 48 ani, doresc un barbat, intelectual, maxim 58 ani, pentru casatorie. ☎0733.870.200 cristinamaria_radu@yahoo.ro

12. **Caut** domn Singura 51 de ani, fara obligatii, doresc relatie serioasa, domn 52- 57 ani. ☎0765.666.910

13. **Caut** domnisoara, varsta 41 ani, inaltime 195 cm, greutate 75 kg, ochi albastrii, par saten, domn 41 inalt, atletic stabilit in Londra UK, doresc cunostinta cu o dra/ doamna pana-n 40 pentru casatorie ☎00447459606661 Vkonstk22@gmail.com

14. **Caut** fata pt relatie de durata. varsta 37 ani, gemeni, inaltime 174 cm, greutate 79 kg, ochi caprui, par saten, Prezentabil din Bucuresti 37ani, linistit, calm, nu beau, fara obligatii, caut fata din Bucuresti prezentabila, Ã®ntre 29-39 ani, sufletista,care isi doreste un om bun , pt formarea unei familii; ☎0735.979.346 Jigagabiel@gmail.com

15. **Caut** partenera de viata, casatorie, varsta 60 ani, varsator, inaltime 170 cm, greutate 72 kg, ochi verzi, par grizonat, domn civilizat, singur. Cu apartament si auto. Caut doamna cu varsta 49-59, educata si nefumatoare. Stabila financiar. Din Bucuresti si zona metropolitana. Rog sms, mail. ☎0726.745.253 enedgica@gmail.com

16. **Caut** relatie seroasa, varsta 60 ani, taur, inaltime 178 cm, greutate 95 kg, ochi caprui, par grizonat, cetatean francez 60 ani serios, doreste sa cunoasca doamna 52- 56 ani sa vorbeasca putin franceza si care ar dori sa vina in Franta, adresa Picamilh Yvon 4 bis rue des Metairies 34510, Florensac. ☎ PICAyvon@outlook.fr

17. **Caut** sotie, barbat, 38 de ani, varsta 38 ani, inaltime 175 cm, greutate 80 kg, ochi caprui, par brunet, 1.75 m, 80 kg, Bucurestl, serios, fara vicii, glumet, linistit, la 22 acasa, caut partenera de viata pt a intemeia familie sa aiba aspect placut, serioasa, sincera, ambitioasa, sa doreasca copii, daca nu corespundeti va rog nu sunati, ☎0766.808.797 euroconcept.traslations@yahoo.com

18. **Cunostinta,** varsta 49 ani, varsator, inaltime 177 cm, greutate 75 kg, ochi caprui, par brunet, domn din Bucuresti doresc cunostinta cu doamna 35-45 ani, pentru o relatie de prietenie, casatorie; ☎0768.480.061 costi036@yahoo.ro

19. **Domn** doresc doamna pentru casatorie, varsta 56 ani, taur, inaltime 178 cm, greutate 87 kg, ochi caprui, par saten, domn 56/178/87crestin, salariat, sufletist, fara vicii, apartament, masina, caut doamna maxin 54, pana 70 kg, simpla, saraca, chiar cu copii si provincie. Ofer fericire, respect,la nevoie locuinta, serviciu, altele ☎0728.672.127

20. **Domnisoara,** varsta 30 ani, scorpion, inaltime 173 cm, greutate 55 kg, 30-173/55 intelectuala, draguta, serioasa, doreste prietenie in vederea casatoriei, tanar intelectual, 30 - 35 /180, situat, serios (din Bucuresti) date si foto prin intermediar. ☎0721.391.106/ 0771.108.267

21. **Doresc** partenera de viata, varsta 45 ani, taur, inaltime 182 cm, greutate 90 kg, ochi caprui, par brunet, barbat, 45 ani, 1.82 cm, 90 kg, serios si linistit, nefumator, caut partenera, preferabil din Bucuresti, pentru o relatie stabila in vederea casatoriei. ☎0760.199.903

22. **Dragut** prezentabil, simpatic, atractiv, tandru ideal de viata doresc prietenie casatorie cu partenera corespunz?toare; ☎0722.965.776/ 0766.133.386

23. **Dragut** pentru casatorie. Ofer si vreau seriozitate berbec, inaltime 175 cm, greutate 75 kg, ochi caprui, par brunet, domn serios, doresc casatorie cu o doamna la fel de serioasa. Exclus aventuri si relatii lipsite de seriozitate. Va multumesc; ☎0738.444.500 retrotehnica@gmail.com

24. **Dragut,** berbec, ochi caprui, par saten, pentru casatorie. ☎0738.444.500 retrotehnica@gmail.com

25. **Inginer** cauta partenera deosebita. varsta 45 ani, pesti, inaltime 177 cm, greutate 77 kg, ochi albastrii, par saten, Om de afaceri, f. deosebit, 45/177/ 77, ochi. albastri, pesti, cauta prietena/sotie, 20-40 ani, f. draguta, nu taur/leu/fecioara si sa stie macar engleza mediu. Numai cu schimb de poze, bust/intreg, la EM afisat, ☎ optimumazi@gmail.com

26. **Intelectual** situat, onest, pensionar inaltime 180 cm, greutate 85 kg, Doresc o convietuire fericita pe viata alaturi de o doamna fara obligatii, spirituala, cu aspect fizic placut. Vino langa mine sa ne facem viata frumoasa. Te astept cu drag. Bucuresti. ☎0739.483.217

27. **Italian** cauta pentru casatorie, taur, inaltime 172 cm, greutate 87 kg, ochi negri, par grizonat, caut fata frumuoasa pentru relatie serioasa. ☎00393381312047 adalpez@yahoo.com

28. **Medic** stomatolog varsta 44 ani, rac, inaltime 166 cm, greutate 55 kg, recent divortata, placuta, inteligenta, supla, fara obligatii caut medic, inginer, avocat, educat, dragut realizat pentru relatie serioasa varsta 40-47 ani. Rog seriozitate.

AFACERI, DIVERSE

29. **Nu** vei regreta varsta 34 ani, gemeni, inaltime 177 cm, greutate 76 kg, ochi verzi, par saten, Barbat 34 ani, manierat, serios, prezentabil, job stabil, romantic, locuiesc singur, auto propriu, doresc sa cunosc o domnisoara serioasa pentru o frumoasa relatie de viitor sau casatorie, ☎0729.492.028

30. **Pensionar** 63 de ani fara obligatii capricorn, greutate 65 kg, toate facilitatile, doresc o doamna varsta apropiata fara obligatii, pentru convietuire, ☎0761.696.504

31. **Relatie** serioasa varsta 57 ani, gemeni, inaltime 178 cm, greutate 80 kg, ochi negri, par grizonat, sunt un om sincer, cald,loial, cu mult bun simt, cu simtul umorului, imi doresc sa cunosc o femeie calda, loiala, slabuta, fara obligatii, cu varsta cuprinsa intre 47-53 de ani. ☎0765.418.369

11 Afaceri, diverse

Vânzări, cumpărări, asocieri

1. **Amanet** Alex-Gold amanetam, cumparam, vindem, autoturisme, motociclete, scutere, electronice, electrocasnice, telefoane, ceasuri, bijuterii, diamante, instrumente muzicale, aur, argint, **1.000 €;** ☎0766.808.225 goldsilverq@yahoo.com

2. **Asociere** afacere turism Detin teren (8000 mp) in zona de munte, Fundata, Brasov. Caut asociat pentru dezvoltarea unei afaceri in domeniul turismului si nu numai. Sunt deschis pentru orice alta propunere de afacere. ☎ norelrimbu@yahoo.com

3. **Asociere** cofetarie, food truck, laborator de cofetarie nou creat cauta colaboratori/parteneri pentru deschiderea unei cofetarii in Bucuresti sau un food truck pentru dulciuri si cafea. ☎0722.592.212 apostolasd@gmail.com

4. **Asociere** notariat doresc asociere cu notar pentru sediul meu de notar din Otopeni, Ilfov. CV la promaa2002@yahoo.com

5. **Asociere,** salon, coafor in zona Nerva Traian in functiune de 4 ani. Se cauta asociat pentru a imparti responsabilitatile, eu neavand timp suficient. **15.000 €;** ☎0764.549.227

6. **BUCURESTI zona Tei Toboc ferma piscicola 16 ha, alimentare cu apa gravitational, negociabil; ☎0723.457.433/ 0751.059.974**

7. **CAMERA** cosmetica. Inchiriere camera cosmetica sup. 30 m in zona Mall Vitan complet utilata, **300 €;** ☎0764.549.227

8. **Camera** cosmetica masaj gene cosmetica. Inchiriere camera cosmetica masaj gene sup. 30 m in zona Universitate ?i zona Mall Vitan . Complet utilata,cu toate utilit??ile incluseSector 1 sector 3 **300 €;** ☎0764.549.227

9. **Caut** asociat pentru afacere, am o afacere cu produse african (or, statueta, sculptura in lemn exotic made in cameroun si plante naturel pentru barbat, vreau sa extind aceasta afacere in Romania de aceea caut investitor, asociat. **10.000 €;** ☎0721.870.902 roila66@yahoo.com

10. **Cautam** capuri tractor sau ansambluri complete cautam tractionari: putem oferi remorci normale, cu care puteti incarca si descarca in bune conditii si va putem face plata la kilometru de 0.92 euro/km cu posibilitate plata saptamanala ☎0743.213.808

11. **Cedam** firma fara datorii, obiect de activitate diversificat, in prezent magazin de vinuri cu clientela formata si stoc produse. Spatiu comercial cochet, cu chirie mica, situat in bd. Uverturii nr. 89. Relatii la: ☎0721.722.775

12. **Cesionez** societate comerciala cu obiect de activitate transport persoane. Societatea detine auto Logan 2017, in stare perfecta si autorizatie de transport si taxi pe Bucuresti; ☎0760.507.966

13. **Cladire** multifunctionala, servic auto ITP, birouri imobil P+1E +pod. Parter: Inaltime 4.5 m, doua spatii servicii, etaj: 5 birouri, 2 grupuri sanitare, bucatarie, vestiar, pod: open space, inaltime vari. Camera tehnica 6 mp. Depozit exterior 100 m. Parcare. **525.000 €;** ☎0722.362.799 sorinpetrache700@gmail.com

14. **Colentina,** D-na Ghica Plaza, vand afacere trafic intens, vad format, **3.600 €;** ☎0775.162.403

15. **Complex** turistic Delta Dunarii de vanzare, vand si in rate Complex turistic Delta Dunarii compus din 19 camere duble mobilate cu bai individuale, restaurant complet utilat, vita de vie, pomi fructiferi. **290.000 €;** ☎0745.184.093

16. **Cumpar** barcuta de plantat ma intereseaza un navomodel cu neaparat 2 cuve, la un pret rezonabil, dar care sa functioneze fara probleme maxim 1.200 R. **1.200 L;** ☎0799.527.923 silviutanase60@yahoo.com

17. **Cumpar** casa. Cumpar casa sau teren in Bucuresti. Tel. ☎0771.643.245

18. **Cumpar** Iphone si Samsung noi sau folosite, cu plata pe loc, telefoane mobile, Bucuresti, ☎0766.939.220/ 0766.939.220 puyaiulian80@yahoo.ro

19. **Cumpar** telefoane mobile noi sigilate, doar modele noi ca apartile pe piata marca: Apple Iphone, Samsung, Huawei, Nokia, HTC doar modele noi. Plata cash, **1.000 €;** ☎0768.555.222 tartarie77@yahoo.com

20. **Cumpar** urgent Sutent, Sprycel, Tasigna, Tarceva, cumpar urgent: Sutent, Sprycel, Tasigna, Tarceva, Enbrel, Nexavar, Ma deplasez oriunde in tara, cer si offer seriozitate. ☎0733.233.708

21. **Cumparam,** vindem deseu aluminiu si cupru, vand deseu cupru si aluminiu vindem deseu cupru balotat, curat, marfa se va livra din bulgaria, ruse, clf port putem livra 100 tone lunar in functie de stocul disponibil marfa conform normelor UE; avem stoc. **1.500 €;** ☎0752.491.737 metale.reciclare.deseuri@gmail.com

22. **Firma croitorie (materiale protectie) cel putin 6 lucratori, cu toate dotarile (masini cusut butoniera etc) plus produse (salopete) de protectie vand sau schimb cu apartament 3 camere, zona Drumul Taberei, Militari, alta. ☎0751.010.090**

23. **Firma** Taxi Vand firma taxi cu autorizatii pe Bucuresti. Relatii la tel: ☎0732.244.444

24. **Gentlemans** Club for Sale i Basel Switzerland onsale now very busy gentleman club in city center; **250.000 €;** ☎+41787268891 flatbyowen@gmail.com

25. **Inchiriez** masina pentru Uber, Logan 2019, 0 km, motor 0.9 benzina + gaz, 650 Lei/ saptamana sau Logan 2007, stare foarte buna, 450 L/ saptamana; ☎0769.286.672

26. **Obtinere** avize si autorizatii construire, firma cu 10 ani de experienta in obtinerea de: certificate de urbanism, planuri cadastrale, extrase CF, avize pentru constructii, autorizatii de construire, proiectare. Consultanta gratuita, **35 €;** ☎0748.109.909 cristian@cityconsinv.ro

27. **Platforme** software, platforme online de management a transporturilor cu clienti activi si platitori de abonamente. Numeroase posibilitati de extindere. Cer si ofer seriozitate. Investitia se recupereaza in maxim 2 ani. **50.000 €;** ☎0741.157.529

28. **Preiau** firme, ofer firma pt activitatea ta preluam firme 100% legal, se preia intreaga raspundere administrativa. Schimbare sediu social la cerere, majorarea capitalului social, proces verbal predare primire, ☎0728.711.976 firmeadmn@yahoo.com

29. **Vand** afacere foarte profitabila in turism montan complex turistic cu vedere foarte frumoasa spre munti, 30 camere cu baie proprie, 130 locuri de cazare copii, 80 locuri adulti, 1300 mpc, restaurant 130 locuri, terasa 80 locuri, 20 000 mp de teren, **713.000 €;** ☎0740.111.969 liviu.marinel@rupi.ro

30. **Vand** afacere piese auto noi si din dezmembrari, spatiu comercial magazin 100 mp, depozit 2 nivele (440 mp/nivel), garaj 2 canale, spatiu locuibil 200 mp pe 2 nivele, anexe/birouri 3 camere, stoc. **150.000 €;**

31. **Vand** afacere pizzerie complet utilata si amenajata deoarece nu mi mai permite timpul sa ma pot ocupa.Totul este functional, pe productie si profit. Toate echipamentele sunt noi , 380v, **19.000 €;** ☎0770.804.957 bestopizza@gmail.com

32. **Vand** atelier marochinarie complet utilat Se poate Ã®ncepe activitatea imediat. 2 ma?ini de cusut piele, 1 stanta, 1 ma?ina sub?iat piele, 4 mas? de lucru stoc piele naturala, c?ptu?eal?, plus alte obiecte pentru marochinarie, mobila . **6.800 €;** ☎0763.550.175/ 0763.550.175 aldamyco@gmail.com

33. **Vand** atelier marochinarie complet utilat se poate incepe activitatea imediat. 2 masini de cusut piele, 1 stanta, 1 masina sub?iat piele, 4 masa de lucru stoc piele naturala, captuseala, plus alte obiecte pentru marochinarie, mobila. **6.800 €;** ☎0763.550.175/ 0763.550.175 aldamyco@gmail.com

34. **Vand firma in insolventa Taxi - Mondial, cu posibilitatea prelungirii a 185 de autorizatii dispecerat, rog seriozitate; ☎0723.500.510**

35. **Vand** firma infiintata in 2005 cu activitate de restaurant (80 locuri), unic asociat, complet utilata, mobilata, functionala, zona Piata Rosetti; ☎0721.716.632

36. **Vand/donez** loc de veci central, Cimitirul Bellu Loc de veci Cimitirul Bellu Ortodox, cavou cu cruce, lucrare din marmura, 2 cripte, pozitionat fig 14, aproape de capela, liber, acte la zi. **9.000 €;** ☎0787.403.037 jiminofrm1@gmail.com

37. **Vand/inchiriez** atelier confectii textile, spatiu 120 mp complet utilat: liniare, triplock, ouberdeck,stafir, doua ace , mas. montat maneci, butoniere, nasturi, mese calcat,generator abur, bandzig,.curis, masa croit; **800 €;** ☎0723.211.596

38. **Vanzare** afacere restaurant functional, autorizat Restaurant functional, cu toate avizele la zi, modern, excelent amenajat, complet dotat si utilat, situat in zona ultracentrala. Preluarea afacerii se face prin vanzarea firmei cu toate activele. **80.000 €;** ☎0722.293.932 ramona.mahu@galaxyimob.ro

39. **Vanzare** Bistro Cafe vanzare afacere, firma are avizele la zi, 160 mp, 50 locuri in interior si 12 terasa, are deja un portofoliu de clienti; **22.500 €;** ☎0724.531.000 iofceaclaudiu@yahoo.com

40. **Vanzare** sau inchiriere cladire cu subsol, parter +2r, 440 mp, cartier Berceni ☎0751.266.511

41. Vanzare web site, afacere profitabila super oferta- vanzare web site profitabil, cu comenzi zilnice, site optimizat pentru motoarele de cautare, cu vechime de 12 ani, cu portofoliu mare de clieni, interfata de administrare proprie 14.400 €; ☎0723.271.000 cersenin@gmail.com

Echipamente HORECA

1. **Camera** frigorifica congelare 13.2 mc dimensiuni ext.3100 x 2100 x 2400 mm, din panou termoizolant tip sandwich, dotata cu agregat frigorific si suflanta 1500W/-25C, 230V, R404A. Agregatul figorific este disponibil si in varianta trifazic.Panou termoizolant tip sandwich poliuretan sau polistiren dubla densitate minim 100mm grosime, (pereti, plafon), podea antiderapanta inclusa, usa frigorifica etansa 100 mm grosime cu bariera termica, profile colt interior aluminiu, plinta si scafa pvc, coltare exterior din tabla vopsita in camp electrostatic, traseu frigorific 4 m, bransament electric max. 10 m.Panourile termoizolante si profilele pvc folosite pentru a masca imbinarile au agrement pentru folosire in industria alimentara.Instalatie electica inclusa: lampa IP65, intrerupator IP65, tablou automatizare, comenzi, protectie.Cu numai 1500 ron se poate upgrada la 17 mc.Garantie 24 luni.Produs nou. Echipament profesional.Asiguram montaj contracost: 4350 lei + TVA. **22.967 L;** ☎0784.000.090 https://www.coldtech.eu/cumpara/camera-frigorifica-congelare-13-2-mc-6115682

2. **Vindem** compresor 2400 l/min, 10 bari Vindem compresor Michigan, productie Belgia. scoate 2400 L/min, presiune 10 bari, motor electric de 15 Kw cu 20 cp, 10 000 ore.Se vinde cu proba. Pret 1700 euro+Tva. **1.000 €;** ☎0725.333.503

Utilaje industriale şi construcţii

1. **Concasor** de impact, moara ciocanele 15.500 euro Vindem concasor de impact cu 2 A– 4 ciocane oscilante orizontale, **18.450 €;** ☎0725.333.503 tekko@tekko.ro

2. **Inchiriem** utilaje pentru constructii Inchiriem utilaje pentru: constructii industriale, constructii civile, constructii speciale, parcari, canalizari, dezapeziri, demolari si debitari constructii, precum si alte lucrari. Tel. 0730023999 ☎0730.023.999/ 0730.023.999 office@sskremlinconstruct.com

3. **Masini** confectionat albume foto 5 in 1, Victoria Vand masini confectionat albume foto 5 in 1 marca Victoria noi. Pret negociabil ☎0722.824.278

4. **Masini** de brodat Societate broderie vinde masini electronice de brodat. **1 €;** ☎0744.569.363 office@brodona.ro

5. **Motostivuitor** Linde 2Tone, 3.7m, GPL, 3 cilindri Motostivuitor Linde H20T, 6.200 euro, ridica : 2000 Kg, inaltimea de ridicare : 3700mm, motor termic Deutz in 3 cilindri - GPL, ore functionare : 8400 h. tel. 0744491834. **6.200 €;** ☎0744.491.834 office@silvcart.ro

Citaţii, licitaţii, notificări

1. **A&A** Consultants SPRL organizeaza licitatie publica in data de 07.02.2019, orele 14:00, in BucurestiÃ–Sector 3, Bd. Carol I nr. 12, et. 1, pentru vanzare teren in suprafata de 2.500mp (din masuratori 2504,91 mp) situat in Bucure?ti, Sector 6, Drumul Valea Cricovului NR.122-124, nr. cadastral 6576, proprietatea ELGI COM COF SRL-in faliment. Pretul de pornire al licitatieiÃ–183.780 euro. Pretul nu contine TVA.Pasul de licitatie -500 euro. Descrierea bunului si conditiile de vanzare sunt continute in dosarul de prezentare cu contravaloarea de 1.000 RON+ TVA. In caz de neadjudecare la prima sedinta de licitatie,se vor organiza alte sedinte la datele de 14.02.2019, 21.02.2019 si 28.02.2019 aceeasi locatie,ora si pret de pornire. Alte relatii la telefon : (021)317.53.47 sau email: office@aaconsultants.ro

2. **A&A** Consultants SPRL organizeaza licitatie publica la data de 07.02.2019, orele 14:30, in BucurestiÃ–Sector 3, Bd. Carol I nr. 12, et. 1, pentru vanzarea de garsoniere si apartamente cu doua camere in Bucuresti, Sector 6, str. Valea Lunga nr. 49, proprietatea ELGI COM COF SRL- in faliment, astfel: Demisol : 5 garsoniere ; 3 apartamente; Parter : 4 garsoniere; 2 apartamente; Etajul 1: 1 apartament ; Etajul 2 : 1 apartament; Etajul 3 : 2 apartamente; Etajul 4 : 1 garsoniera, 4 apartamente; 3 spatii Pod. Lista detaliata a garsonierelor/apartamentelor, cu pretul aferent fiecaruia, o puteti consulta pe site-ul : www.aaconsultants.ro. De asemenea, pot fi cerute informatii la adresa de email : office@aaconsultants.ro, ori la tel: 021.317.53.47.Descrierea bunurilor si conditiile de vanzare sunt continute in dosarul de prezentare, cu contravaloarea de 300 lei+TVA / garsoniera, 350 lei+TVA/ apartament, 350 lei+TVA/ pod si 5.000 RON+ TVA/ toate imobilele. In caz de neadjudecare la prima sedinta de licitatie, se vor organiza alte sedinte la data de 14.02.2019, 21.02.2019 si 28.02.2019, in aceleasi conditii.

3. **Aceasta informare este efectuata de Consiliul Judetean Ilfov prin SC Sirius Proiectare Studii SRL, str. Aleea Parva nr. 10, tel. 0721.219.658, ce intentioneaza sa solicite de la Administratia Bazinala de Apa Arges - Vedea - Sistemul de gospodarire a apelor Ilfov - Bucuresti aviz de gospodarire a apelor pentru desfasurarea activitatii de Ã"Reabilitarea si modernizarea retelei de drumuri judetene din judetul Ilfov - DJ401 - km 6+520 (Centura Bucuresti) - km 19+000 (limita judetului Giurgiu) - Retea canalizare pluvialaÃ", localizat pe teritoriul administrativ al comunelor Berceni si Vidra din judetul Ilfov intre km 6+520 (centura Bucuresti) - km 19+000 (limita judetului Giurgiu). Aceasta investitie este noua. Ca rezultat al procesului de productie (nu se aplica) vor rezulta (temporar) urmatoarele ape uzate: ape pluviale, ce se vor evacua in canale existente, Lacul Sterii, Mamina, Vadul Mos si Sabar dupa ce au fost epurate prin metoda decantare (nisip, noroi etc.) avand in vedere faptul ca apa pluviala va fi captata de pe strazi, fara zone de garaje, service auto, parcari, statii distributie carburanti, instalatii ale companiilor petroliere, spalatorii auto sau alte suprafete de pe care hidrocarburile pot fi antrenate normal sau accidental de apa pluvial. Aceasta solicitare de aviz este conform cu prevederile Legii Apelor nr. 107/1996, cu modificarile si completarile ulterioare. Persoanele care doresc sa obtina informatii suplimentare cu privire la solicitarea avizului de gospodarire a apelor pot contacta solicitantul de aviz la adresa mentionata. Persoanele care doresc sa transmita observatii, sugestii si recomandari se pot adresa solicitantului sau la Nicolae Mucica, tel. dupa data de 04.02.2019. ☎0722.314.633**

4. **Aceasta** informare este efectuata de catre H. Essers Investitii SRL, cu sediul in Oradea, Sos. Borsului nr. 40, jud. Bihor, tel. 021.3697039, fax 021.369.70.33, ce intentioneaza sa solicite de la ABA Arges Vedea, aviz de gospodarire a apelor pentru proiectul "Extindere centrul logistic H.Essers - depozit, utilitati, anexe tehnice si sociale, bazin de retentie, platforme carosabile, alei interioare, parcari, trotuare, spatiu verde amenajat, imprejmuire si organizare de santier", localizat in comuna Bolintin Vale, T5, P11, DC 147, N.C. 35041, jud. Giurgiu. Aceasta solicitare de aviz este conforma cu prevederile Legii apelor nr. 107/1996, cu modificarile si completarile ulterioare. Persoanele care doresc sa obtina informatii suplimentare cu privire la solicitarea avizului de gospodarire a apelor pot contacta solicitantul de aviz la adresa mentionata. Persoanele care doresc sa transmita observatii, sugestii si recomandari se pot adresa solicitantului H.Essers Investitii SRL, dupa data de 04.02.2019.

Abonamente la ziarul "Anunţul Telefonic" se pot face la unul din sediile redacţiei: Carol I nr. 35; Bd. Magheru nr. 32-36; Şos. Colentina nr. 2D
TARIFE: 1 luna - 10,00 lei; 2 luni - 19,00 lei; 3 luni - 27,00 lei

Porta Portese — Pentru afacerile Dvs. imobiliare în ITALIA

TALON ANUNŢURI GRATUITE

● **IMPORTANT**: Persoanele care vor anexa talonului completat alte **4** taloane necompletate vor beneficia de un anunţ gratuit în limita a 15 cuvinte
● **ATENŢIE:** se publică numai anunţurile care specifică preţul de vânzare! ● Pe taloane NU se primesc anunţuri pentru secţiunea Matrimoniale. ● Taloanele se depun la sediile redacţiei din: Bd. Magheru nr. 34 - 38, sect.1 / Bd. Carol I nr. 35, sect. 2 / Şos. Colentina nr. 2D, sect. 2 - Bucureşti sau se trimit prin poştă la O.P. 37, C.P. 202.

RUBRICA: **TEXT:**

PREŢ: **TEL:**

NUME / PRENUME.....

ADRESA ..... **B.I. SERIA** ..... **NR** .....

COLEGIUL DE REDACŢIE

Director: Radu Popescu
Director Executiv: Radu Brădeanu
Redactori şef: Mihaela Stambeca, Cătălin Taloi, Sorin Petcu
Secretari de redacţie: Iulia Andrei, Raluca Rumega
Art Director: Arh. Alexandra Popescu
Contabilitate: Ion Lolescu, Claudia Iordăchescu, Adriana Taloi, Nova Cont 2002 s.r.l.; Cont Expert 4972 MBM s.r.l.;
Economist: Mirela Ifrimescu
Redacţia: Maria Bilibou, Ramona Bebu, Vladimir Dobrinescu, Tereza Holtier, Sybyla Cojocaru, Odette Păuna
Culegere computerizată: Daniela Laslău, Astrid Manole, Elena Miuţescu, Victoria Păun, Minodora Rad Harnău
Corectura: Trestiana Cristian, Raluca Cincu
Tehnoredactare computerizată: Simona Sîrbu, Cristian Leucă, Cristina Drăghici, Laurenţiu Vasilescu, Florin Preda
Resurse umane: Gică Pană;
Administrator: Cristian

AFACERI, DIVERSE

In conformitate cu prevederile Legii Apelor nr.107/1996, cu modificarile si completarile ulterioare, S.C. Rifagro Fruits SRL cu sediul social in Ilfov, Popesti Leordeni, str. Miraslau nr. 6, M, biroul 1, intentioneaza sa solicite de la A.N. Apele Romane Administratia bazinala de apa Olt, SGA Valcea, modificare aviz de gospodarire a apelor nr. 41/08.05.2018, pentru realizarea lucrarilor "Infiintare cultura de trandafiri si livada de alun in sistem ecologic, construire hala depozitare si procesare, sistem de irigare prin picurare, imprejmuire perimetru plantatie, organizare de santier", amplasate in Comuna Tetoiu, Sat Baroiu, Jud. Valcea. Aceasta investitie este noua. In urma activitatii nu vor exista ape uzate. Persoanele care doresc sa obtina informatii suplimentare cu privire la solicitarea avizului de gospodarire a apelor, pot contacta solicitantul de aviz la adresa mentionata.

S.C. CRYBAD CONSTRUCT COMPANY SRL avand sediul in Str. Sos. Dobroesti, nr. 25P, localitatea BUCURESTI, titular al planului/ programului Intocmire Documentatie PUZ pentru construire imobile de locuinte colective P+2E+M, imobile multifunctionale din com. DOBROESTI str. STEJARULUI, nr. 117, anunta publicul interesat asupra depunerii solicitarii de obtinere a **avizului de mediu** pentru planul/ programul mentionat si declansarea etapei de incadrare. Prima versiune a planului/ programului poate fi consultata la sediul Agentiei pentru Protectia Mediului Ilfov din Aleea Lacul Morii nr.1, sector 6, de luni pana joi intre orele 9:00- 11:00.

Observatii/ comentarii si sugestii se primesc in scris la sediul A.P.M Ilfov, (tel. 021/4301523, 021/4301402, 0746248440) in termen de **18** zile de la data publicarii anuntului.

SC GIASEMIDIS INVEST SRL proprietar teren situat in Com Gruiu Tarla 83 P 380/2 nc 3227/2 in suprafata de 10935 mp anunta publicul interesat asupra depunerii documentatiei de obtinere a avizului favorabil pentru documentatia PUZ- ansamblu locuinte individuale. Documentatia a fost depusa pentru consultare la Consiliul Judetean Ilfov la data de 28.01.2019.

Observatii/ comentarii se primesc in scris de la Directia de Urbanism din cadrul Consiliului Judetean Ilfov, Bucuresti str. Ernest Juvara nr. 3 tel 021.212.56.93, in termen de 15 zile.

S.C. INTERSTAR CHIM S.A., cu sediul in B-dul Basarabia nr. 256, sector 3, Bucuresti, inregistrata la O.N.R.C.- O.R.C.T.B. cu C.U.I. nr. 6614930 informeaza pe cei interesati ca s-a depus solicitarea pentru emiterea autorizatiei de mediu pentru activitatea 4675 - Comert cu ridicata al produselor chimice. Desfasaurata in str. Drumul Intre Tarlale.nr. 160-174, Lotul 2, Corpul C, Cladirea nr. 9, spatiul C01, sector 3, Bucuresti. Informatii se pot solicita la sediul Agentiei pentru Protectia Mediului Bucuresti din sectorul 6, Aleea Lacul Morii nr. 1 (Barajul Lacul Morii - in spatele benzinariei Lukoil), intre orele 9.00-12.00, de luni pana vineri.

Propuneri sau contestatii se pot depune la sediul A.P.M. Bucuresti in termen de **10** zile de la data publicarii prezentului anunt.

5. **Anunt** public privind decizia etapei de incadrare. Dobre Nicolae, titular al proiectului, anunta publicul interesat asupra luarii deciziei etapei de incadrare de catre Agentia pentru Protectia Mediului Ilfov in cadrul procedurilor de evaluare a impactului asupra mediului si de evaluare adecvata, pentru proiectul pentru proiectul "Construire terasa acoperita pe structura de lemn" propus a fi amplasat in satul Ciofliceni, comuna Snagov, pe drumul judetean 101-B, soseaua Ciofliceni, nr.173, cod postal 0077166, judetul Ilfov. Nu se supune evaluarii impactului asupra mediului si evaluarii adecvate. Proiectul deciziei de incadrare si motivele care o fundamenteaza pot fi consultate la sediul Agentiei pentru Protectia Mediului Ilfov din Bucuresti, str. Aleea Lacul Morii nr. 1, sector 6, in zilele de luni pana vineri, intre orele 9 - 13, precum si la urmatoarea adresa de internet http://apmif.anpm.ro. Publicul interesat poate inainta comentarii/ observatii la proiectul deciziei de incadrare in termen de 10 zile de la data publicarii anuntului pe pagina de internet a Agentiei pentru Protectia Mediului Ilfov.

6. **Anunt** public privind depunerea solicitarii de emitere a acordului de mediu. Dumitrescu Mihail-Felix anunta publicul interesat asupra depunerii solicitarii de emitere a acordului de mediu pentru proiectul "Construire hala productie publicitara P+1E, put forat, bazin vidanjabil si imprejmuire teren", propus a fi amplasat in orasul Otopeni, str. Alexandru Ioan Cuza, Nr.cad. 112978, judetul Ilfov. Informatiile privind poiectul propus pot fi consultate la sediul Agentiei pentru Protectia Mediului Ilfov- Bucuresti, Aleea Lacul Morii, nr. 1, sector 6, in zilele de luni-joi, intre orele 9-13. Observatiile publicului se primesc zilnic la sediul Agentiei pentru Protectia Mediului Ilfov.

7. Ardeleanu Ovidiu, avand sediul in Str. Minerilor, nr. 2, localitatea Bucuresti, titular al planului/ programului intocmire documentatie PUZ pentru construire 3 imobile de locuinte D+P+4E. din com. Dobroesti, str Prof. Victor Dumitrescu, nr. f.n., anunta publicul interesat asupra depunerii solicitarii de obtinere a avizului de mediu pentru planul/ programul mentionat si declansarea etapei de incadrare. Prima versiune a planului/ programului poate fi consultata la sediul Agentiei pentru Protectia Mediului Ilfov din Aleea Lacul Morii nr.1, sector 6, de luni pana joi intre orele 9:00- 11:00. Observatii/ comentarii si sugestii se primesc in scris la sediul A.P.M Ilfov, (tel. 021/4301523, 021/4301402, 0746248440) in termen de 18 zile de la data publicarii anuntului.

8. Autorizatie SC AEG PROSPER SRL, CUI: 39471062, Punct de lucru in Com. Vidra, Sat Sintesti, Str. Romi, Nr.53, Jud. Ilfov, titular al activitatii 4677- Comert cu ridicata al deseurilor si resturilor, anunta publicul interesat asupra depunerii solicitarii de obtinere a autorizatiei de mediu pentru activitate. Informatiile privind petentialul impact asupra mediului al activitatii pot fi consultate la sediul APM Ilfov, Str. Lacul Morii, Nr.1, Sect.6, Bucuresti, Tel/Fax 340.15.21/ 0746.248.440 in zilele de luni- joi intre orele 9.00-13.00.
Propuneri sau contestatii se pot depune la sediul APM Ilfov in termen de 10 zile de la data publicarii prezentului anunt.

9. Burghelea Aneta, cu ultimul domiciliu cunoscut in Alexandria, str. 1 Mai nr. 107, bl. 7, sc. C, ap. 43, jud. Teleorman, este citata sa se prezinte la Judecatoria Oltenita in data de 20.02.2019, ora 8:30, avand calitatea de parata in dosarul nr. 3837/269/2017, complet 10, avand ca obiect partaj succesoral si succesiune.

10. Dragulin Daniel Ionel, Georgescu Robertino titular al proiectului construire imobil locuinte colective 2S+P+Mz+10E, anunta publicul interesat asupra luarii deciziei etapei de incadrare de catre APM Bucuresti in cadrul procedurii de evaluare a impactului asupra mediului, nu se supune evaluarii impactului asupra mediului,pentru proiectul construire imobil locuinte colective 2S+P+Mz+10E, propus a fi amplasat in Bucuresti, sector 3, Sos. Mihai Bravu, nr. 491-495. Proiectul deciziei de incadrare si motivele care o fundamenteaza pot fi consultate la sediul APM Bucuresti din Bucuresti, sector 6, Aleea Lacul Morii, nr.1, in zilele de luni-vineri, intre orele 9.00-12.00, precum si la urmatoarea adresa de internet http://apmbuc.anpm.ro/. Publicul interesat poate inainta comentarii/ observatii la proiectul deciziei de incadrare in termen de 10 zile de la data publicarii anuntului pe pagina de internet a autoritatii competente pentru protectia mediului.

11. Ilhan Orhan este chemat la Judecatoria Sector 4, instanta camera 301, complet C23 civil in dosarul de divort 10966 din luna a- 5-a 2018, in calitate de parat;

ARDELEANU OVIDIU, avand sediul in Str. Minerilor, nr. 2, localitatea Bucuresti, titular al planului/ programului intocmire documentatie PUZ pentru construire 3 imobile de locuinte D+P+4E. din com. DOBROESTI, str Prof. Victor Dumitrescu, nr. f.n., anunta publicul interesat asupra depunerii solicitarii de obtinere a **avizului de mediu** pentru planul/ programul mentionat si declansarea etapei de incadrare. Prima versiune a planului/ programului poate fi consultata la sediul Agentiei pentru Protectia Mediului Ilfov din Aleea Lacul Morii nr.1, sector 6, de luni pana joi intre orele 9:00- 11:00.

Observatii/ comentarii si sugestii se primesc in scris la sediul A.P.M Ilfov, (tel. 021/4301523, 021/4301402, 0746248440) in termen de **18** zile de la data publicarii anuntului.

S.C. VVV ONIX QUANTUM SRL avand sediul in Str. Doinei, nr. 68F, localitatea Dobroesti, titular al planului/ programului intocmire Documentatie PUZ pentru construire 5 imobile de locuinte P+3E. din com. DOBROESTI, str. STEJARULUI, nr. 99-101, anunta publicul interesat asupra depunerii solicitarii de obtinere a **avizului de mediu** pentru planul/ programul mentionat si declansarea etapei de incadrare. Prima versiune a planului/ programului poate fi consultata la sediul Agentiei pentru Protectia Mediului Ilfov din Aleea Lacul Morii nr.1, sector 6, de luni pana joi intre orele 9:00- 11:00.

Observatii/ comentarii si sugestii se primesc in scris la sediul A.P.M Ilfov, (tel. 021/4301523, 021/4301402, 0746248440) in termen de **18** zile de la data publicarii anuntului.

12. **In** conformitate cu prevederile Legii Apelor nr.107/1996, cu modificarile si completarile ulterioare, S.C. Rifagro Fruits SRL cu sediul social in Ilfov, Popesti Leordeni, str. Miraslau nr. 6, M, biroul 1, intentioneaza sa solicite de la A.N. Apele Romane Administratia bazinala de apa Olt, SGA Valcea, modificare aviz de gospodarire a apelor nr. 41/08.05.2018, pentru realizarea lucrarilor "Infiintare cultura de trandafiri si livada de alun in sistem ecologic, construire hala depozitare si procesare, sistem de irigare prin picurare, imprejmuire perimetru plantatie, organizare de santier", amplasate in Comuna Tetoiu, Sat Baroiu, Jud. Valcea. Aceasta investitie este noua. In urma activitatii nu vor exista ape uzate. Persoanele care doresc sa obtina informatii suplimentare cu privire la solicitarea avizului de gospodarire a apelor, pot contacta solicitantul de aviz la adresa mentionata.

13. **Intax** Tranding SRL, titular al proiectului hala depozitare, anunta publicul interesat asupra luarii deciziei etapei de incadrare de catre APM Ilfov in cadrul procedurii de evaluare a impactului asupra mediului) pentru proiectul hala depozitare propus a fi amplasat in Otopeni, str. I. Creanga nr. 143. Nu se supune evaluarii impactului asupra mediului si evaluarii adecvate. 1. Proiectul deciziei de incadrare si motivele care o fundamenteaza pot fi consultate la sediul Agentiei pentru Protectia Mediului Ilfov din Bucuresti, str. Aleea Lacul Morii nr. 1, sector 6, in zilele de luni pana vineri, intre orele 9 - 13, precum si la urmatoarea adresa de internet http://apm-ilfov.ro. Publicul interesat poate inainta comentarii/ observatii la proiectul deciziei de incadrare in termen de 10 zile de la data publicarii anuntului pe pagina de internet a Agentiei pentru Protectia Mediului Ilfov.

14. **Licitatie:** Ministerul Apararii Nationale, prin U.M. 02482 Bucuresti organizeaza licitatie publica cu strigare in vederea inchirierii unei incaperi cu o suprafata de 11,00 mp din incinta unitatii situate in str. Calea Plevnei nr. 134, sector 6, Bucuresti, (Pavilion Z3, scara M, parter/ receptie ambulatoriu). Incaperea inchiriata va fi destinata comercializarii de ochelari, lentile, precum si alte servicii specifice de optica medicala. Licitatia are loc in ziua de 14.02.2019 ora 10.00 la sediul U.M 02482 Bucuresti din str. Calea Plevnei nr. 134, sector 6, Bucuresti. In caz de neadjudecare, licitatia se repeta in ziua de 26.02.2019 ora 10.00 si in ziua de 08.03.2019 ora 10.00 la aceeasi adresa. Conditiile privind participarea si adjudecarea sunt cuprinse in caietul de sarcini, care se achizitioneaza de la sediul U.M. 02482 Bucuresti, incepand cu ziua de 01.02.2019, contra sumei de 25 lei, care se depune la casieria unitatii militare. Ofertele impreuna cu celelalte documente se depun la registratura unitatii militare, pana la data de 11.02.2019 ora 15.00. Garantia de participare se exprima in lei si se constituie prin scrisoare de garantie bancara, care se prezinta in original, prin depunere in numerar la casieria unitatii militare sau prin virament bancar in contul unitatii pana la data si ora depunerii ofertei. Informatii suplimentare se obtin la sediul unitatii militare sau la telefon 021.319.30.52 interior 281.
☎021.319.30.52

15. **Mostenitorii** legali sau testamentari ai defunctei Mozes Matilda, CNP 2351203400481, decedata la data de 21.09.2018, fosta cu ultimul domiciliu in Mun. Bucuresti, Sos. Mihai bravu nr. 123-135, sect. 2, sa se prezinte la data de 12.02.2019, orea 15.00, la sediul Cocietatii Profesionale Notariale "Concordia" din Bucuresti, Calea Vitan nr. 108, bl. V35, sc. 2, parter, ap. 37, sect. 3, in vederea dezbaterii succesiunii defunctei mai sus mentionata, aflata pe rol la acest birou notarial.

16. **S.C.** Crybad Construct Company SRL avand sediul in Str. Sos. Dobroesti, nr. 25P, localitatea Bucuresti, titular al planului/ programului Intocmire Documentatie PUZ pentru construire imobile de locuinte colective P+2E+M, imobile multifunctionale din com. Dobroesti str. Stejarului, nr. 117, anunta publicul interesat asupra depunerii solicitarii de obtinere a avizului de mediu pentru planul/ programul mentionat si declansarea etapei de incadrare. Prima versiune a planului/ programului poate fi consultata la sediul Agentiei pentru Protectia Mediului Ilfov din Aleea Lacul Morii nr.1, sector 6, de luni pana joi intre orele 9:00- 11:00. Observatii/ comentarii si sugestii se primesc in scris la sediul A.P.M Ilfov, (tel. 021/4301523, 021/4301402, 0746248440) in termen de 18 zile de la data publicarii anuntului;

17. **S.C.** Interstar Chim S.A., cu sediul in B-dul Basarabia nr. 256, sector 3, Bucuresti, inregistrata la O.N.R.C.- O.R.C.T.B. cu C.U.I. nr. 6614930 informeaza pe cei interesati ca s-a depus solicitarea pentru emiterea autorizatiei de mediu pentru activitatea 4675- Comert cu ridicata al produselor chimice. Desfasaurata in str. Drumul Intre Tarlale.nr. 160-174, Lotul 2, Corpul C, Cladirea nr. 9, spatiul C01, sector 3, Bucuresti. Informatii se pot solicita la sediul Agentiei pentru Protectia Mediului Bucuresti din sectorul 6, Aleea Lacul Morii nr. 1 (Barajul Lacul Morii- in spatele benzinariei Lukoil), intre orele 9.00-12.00, de luni pana vineri. Propuneri sau contestatii se pot depune la sediul A.P.M. Bucuresti in termen de 10 zile de la data publicarii prezentului anunt.

18. S.C. VVV Onix Quantum SRL avand sediul in Str. Doinei, nr. 68F, localitatea Dobroesti, titular al planului/ programului intocmire Documentatie PUZ pentru construire 5 imobile de locuinte P+3E. din com. Dobroesti, str. Stejarului, nr. 99-101, anunta publicul interesat asupra depunerii solicitarii de obtinere a avizului de mediu pentru planul/ programul mentionat si declansarea etapei de incadrare. Prima versiune a planului/ programului poate fi consultata la sediul Agentiei pentru Protectia Mediului Ilfov din Aleea Lacul Morii nr.1, sector 6, de luni pana joi intre orele 9:00- 11:00. Observatii/ comentarii si sugestii se primesc in scris la sediul A.P.M Ilfov, (tel. 021/4301523, 021/4301402, 0746248440) in termen de 18 zile de la data publicarii anuntului.

19. SC Des Expert Solution SRL, cu sediul in str. Vasile Gherghel nr. 59, sector 1, Bucuresti, inregistrata la ONRC-ORCTB cu CUI RO28337929, informeaza pe cei interesati ca s-a depus solicitarea pentru emiterea autorizatiei de mediu pentru activitatea de prestari servicii de dezinsectie, desinfectie si deratizare pentru punctul de lucru din str. Maior Alexandru Campeanu nr. 30, camerele 1, 2, 3, 8, Sector 1, Bucuresti. Informatii se pot solicita la sediul Agentiei pentru Protectia Mediului Bucuresti, din sectorul 6, Aleea Lacul Morii nr. 1 (Barajul Lacul Morii - in spatele benzinariei Lukoil), intre orele 9.00-12.00, de luni pana vineri. Propuneri sau contestatii se pot depune la sediul APM Bucuresti in termen de 10 zile de la data publicarii prezentului anunt;

20. SC Giasemidis Invest SRL, proprietar teren situat in Com. Gruiu, Tarla 83 P 380/2, nc 3227/2 in suprafata de 10.935 mp anunta publicul interesat asupra depunerii documentatiei de obtinere a avizului favorabil pentru documentatia PUZ - ansamblu locuinte individuale. Documentatia a fost depusa pentru consultare la Consiliul Judetean Ilfov la data de 28.01.2019. Observatii/comentarii se primesc in scris de la Directia de Urbanism din cadrul Consiliului Judetean Ilfov, Bucuresti, str. Ernest Juvara nr. 3, tel. 0212125693, in termen de 15 zile.

21. SC Mina Company SRL, proprietar al terenului situat in Magurele jud. Ilfov, str. Sulfinei nr. 96, nr. cad 60388 in suprafata de 3.552 mp, anunta publicul interesat asupra depunerii solicitarii de obtinere a Avizului Favoriabil pentru documentatia PUD- Hala comert si depozitare. Documentatia a fost depusa pentru consultare la Consiliul Judetean Ilfov, la data de 04.02.2019. Observatii/ comentarii se primesc in scris la Directia de Urbanism din cadrul Consiliului Judetean Ilfov, str. Enerst Juvara nr. 3-5, sect. 6 (tel. 021.212.56.93) in termen de 18 zile de la publicarea prezentului anunt;

22. **SC** Trans Logistic N.A.D. SRL, proprietar al terenului situat in loc. Varteiu, Magurele, jud. Ilfov, T6, P119/17, 18, nr. cad. 62780, in suprafata de 6.100 mp, anunta publicul interesat asupra depunerii solicitarii de obtinere a Avizului Favoriabil pentru documentatia PUD- Hala ITP service auto si birouri. Documentatia a fost depusa pentru consultare la Consiliul Judetean Ilfov, la data de 04.02.2019. Observatii/ comentarii se primesc in scris la Directia de Urbanism din cadrul Consiliului Judeteian Ilfov, str. Enerst Juvara nr. 3-5, sect. 6 (tel. 021.212.56.93) in termen de 18 zile de la publicarea prezentului anunt;

23. **Se** citeaza numitul Bidian Catalin Livu Cosmin, cu ultimul domiciliu cunoscut in Canada, 1360 York Mills Rd. Toronto, On, M3A, 2A3 Unit#1703 si ultimul loc de munca stiut in Canada, 55 Lake Shore Blvd., East Toronto, Ontario, M5E 1A4, pentru data de 06.03.2019 la Judecatoria sectorului 3, Sectia Civila, Completul 3 familie sala 39, ora 8.30, in calitate de parat in dosarul nr. 14065/301/2015, avand ca obiect "partaj bunuri comune", in contradictoriu cu Bidian Elena Carmen;

Pierderi

1. Act concesiune loc de veci nr. 17, vol. III, lit. F din 02.08.1983, titular Nicolae Iordache Radu Roxana, eliberat de Parohia Bisericii Herastrau, Bucuresti. Il declar nul.

2. Act concesiune nr. 4957 pe numele Ghervasia Gabriela, Cimitirul Militari 1. Il declar nul. ☎0727.587.487

3. Acte Pierdut carnet de student emis de Universitatea din Bucuresti, Facultatea de Matematica-Informatica, pe numele Visan Denis. Il declar nul.

4. **Asociatia** de Proprietari bloc 8 din str. Vasile Lascasr nr. 8, sector 2, Bucuresti, anunta pierderea cartii de imobil. O declar nula;

5. **Atestat** taxi seria CPTx nr. 0131108, Spirea Florica, declar nul, pierdut;

6. **Atestat** transport marfa cu nr. 81161001 pe numele Paun Remus-Adrian.

7. **Card** Metrorex pe anul 2018 pe numele Iancu Tinca. Il declar nul. ☎0762.542.420/ 0720.601.141

8. **Carnet** de student pe numele Dragomirescu Ioana Catalina. Il declar nul

9. **Carnet** si legitimatie de student pe numele Dragomir - Visoiu Ilinca. Il declar nul

10. **Cartea** de munca de catre Primaria Sectorului 2, pe numele Stavarache Mihai. O declar nula

11. **Cartela** de metrou nr. 4176155305504 valabila pana la 31.03.2019

12. **Certificat** constatator al punctului de lucru din Bucuresti, sect. 5, str. Teius nr. 73-77, supraf. de 197 mp, J40/11372/ 2015, CUI 35015578, il declar nul, pierdut;

13. **Certificat** constatator cu privire la sediul secundar al SC Colorful HR Leasing SRL, din 11.10.2013, CUI 32343244, J40/12567/ 10.10.2013, seria B nr. 3431530, sediul social Bucuresti, sect. 5, str. Sold Ene Modoran nr. 11, bl. M162, sc. 1, et. 7, pierdut;

14. **Certificat** constatator cu privire la sediul secundar al SC Nexus Human Care SRL, CUI 29025353 din 24.08.2011, sediul social Bucuresti, sect. 5, str. Ileana Cosanzeana nr. 10, bl. P7, sc. 1, et. 6, ap. 19, cam. 2, J40/10235/ 24.08.2011, seria B nr. 2469104, pierdut;

15. **Certificat** constatator cu privire la sediul secundar al SC Romanian Software SRL Ro 13966378 din 14.06.2001, J40/3825/ 14.06.2001, sediu social Bucuresti, sect. 5, str. Ileana Cosanzeana nr. 10, bl. P 7, sc. 1, et. 6, ap. 19, seria B nr. 2420293, pierdut;

16. **Certificat** constatator cu privire la sediul secundar al SC Zurply SRL, CUI 291636226, din data de 29.08.2011, J40/11661/ 29.09.2011, sediu social Bucuresti, sect. 5, str. Telita nr. 4, bl. 66 B, sc. A, et. 5, ap. 36, cam. 3, seria B nr. 2485523, pierdut;

17. **Certificat** constatator Royal Com Service SRL, CUI 4315893, J40/6242/1993 cu sediul A®n Buc, S5, Mihail Kogalniceanu 5, aferent punctului de lucru din Buc, Sec. 1, Bld. Alexandru Ioan Cuza nr. 35. Il declar pierdut si nul

18. **Certificat** de atestare a dreptului de proprietate eliberat la data de 9.02.1996 cu nr. 4598/5 pe numele Maracine Gheorghe si Ioana. Il declar nul.

19. **Certificat** de inmatriculare al societatii Ecomed Salprest SRL, cu sediul social in oras Chitila, loc. Chitila, str. Aurel Vlaicu nr. 85A, jud. Ilfov, J23/2584/2007, CUI 22506727, il declar nul, pierdut;

20. **Certificat** de inregistrare Firma Stan Smaranda Persoana fizica autorizata, Sediu profesional: Bucuresti, Sector 2, Str. Oborul Nou, Nr.1, CUI 36408524 din 09.08.2016, Nr. de ordine in registrul comertului: F40/1298/ 09.08.2016, Data eliberarii 10.08.2016, Seria B Nr. 3208749. Il declar nul, pierdut;

21. **Certificat** de inregistrare Kelebek Beauty Style SRL, J40/10821/2010, CIF 26193649, il declar nul, pierdut;

22. **Certificat** de inregistrare seria B 0391648, emis 12.11.2004, si certificat constatator avize sediu din 15.11.2004, ale societatii Total Electro-Construct SRL, CUI 16933570, J40/18354/2004, sediul social Bucuresti, str. Lectorului nr. 7, sect. 1. Se declara nule, pierdute;

23. **Certificat** de nastere pe numele de Iordache A. Elena. Il declar nul.

24. **Declar** pierdut certificat inregistrare in scopuri de TVA seria B nr. 1349282 dfin 15.07.2016, apartinand SC The Media Hub SRL Ro 36030258 J40/6340/2016, il declar nul;

25. **Declaratie** de instalare al AMEF cu seria 002063/ANAF. O declar nula.

26. **Doua** placute ecuson cu inscriptia taxi Bucuresti B 23 YPJ. Le declar nule. ☎0765.829.467

27. **Flux** Taxi SC Flux Taxi SRL, declar pierdut permisul de acces aeroport pentru taxi, pentru autovehicului cu numarul IF-09-FLX. Il declar nul.

28. **G5** Slot SRL, pierdut certificat inmatriculare seria B 2966088/2014 si certificat constatator

29. **GS** Bet Bussiness Solutions SRL pierdut certificat inmatriculare seria B 2524363/2011 si certificat constatator.

30. **GS** Bet Estate SRL pierdut certificat inmatriculare seria B 2893711/2014 si certificat constatator

31. **GS** Mob Exquisite SRL, pierdut certificat inmatriculare seria B 2880323 emis in 2014 si certificate constatatoare

32. **Legitimatia** de student cu numarul 435235 seria A, Popa Ana-Maria. O declar pierduta.

33. **Legitimatie** acces aeroport tip S pe numele Miss Pailin Deenan. O declar nula;

34. **Legitimatie** de calatorie apartinand Stefan Mariana Madalina, studenta a Facultatii de Drept. O declar nula;

35. **Legitimatie** de concurs Facultatea de Arte Plastice, Unarte Bucuresti, sectia Pictura, nivel master, pe numele Dragomir Eleonora, pentru sesiunea septembrie 2018. O declar nula

36. **Legitimatie** de serviciu pe numele Stanciulescu Gabriel. O declar nula.

37. **Legitimatie** de student acte, pierdut carnet de student si legitimatie student reducere transport emise de Universitatea din Bucuresti, Facultatea de Drept pe numele Caterina Tudorus.Le declar nule.

38. **Legitimatie** de student Facultatea UNEFS A 111917, numele Chira Mircea Andrei, se declara nula, pierduta;

39. **Legitimatie** de transport emisa de Universitatea din Bucuresti, Facultatea de Limbi si Literaturi Straine, pe numele Simion Ioana Diana. O declar nula

40. **Legitimatie** RATB de la DGASPS4 pe numele Ciulei Marioara. O declar nula.

41. **Legitimatie** transport 417715593538 Safta Sergiu, valabilitate 30.04.2019. O declar nula.

42. **Lightaholic** Media Production S.R.L. J23/5821/2018 CUI: 35074752, sediu social: Oras Voluntari, Bulevardul Pipera, nr. 1-VIII C, etaj 3, ap. 57, judet Ilfov, punct de lucru: Municipiul Tulcea, Strada Taberei, Nr. 26, cladire sediu administrativ, camera 1, 2, 3, 4, 5, 6, Etaj 1, Judet Tulcea, declar pierdut si nul certificat constatator de la punctul de lucru.

43. **Original** NUI emis de ANAF Bucuresti pentru casa de marcat Daisy cu seria ZEX 023569, apartinand Giadco Dari, CUI 39108432. Il declar nul.

44. **Original** NUI emis de ANAF Bucuresti pentru casa de marcat Daisy cu seria ZPM000010 apartinand La Vecina Vica, CUI 36651654. Il declar nul.

45. **Pierdere** certificat constatator punct de lucru SC Racoda Electric SRL avand CUI 32868201 si J40/2560/2014 pierdut certificat constatator pentru punctul de lucru situat in Bucuresti, str. Sold. Dumitru Minca nr 14A, sector 4. Il declar nul. ☎0766.142.329 claudiateodorescu13@yahoo.com

46. **Pierdut** Carte de interventii pt Aparate de Marcat Electronice Fiscale, pt Casa de Marcat Marca DATECS, DP 05, serie aparat 26009882, numar aviz de utilizare 0614, numar de ordine 211801. ☎ academy@artasia.ro

47. **Pierdut** acte Carina Cosmetic SRL, cu sediul in Bucuresti, str. Apusului nr. 34, sector 6, CUI RO 33625030, J40/11112/ 2014, pierdut carte de interventie si registrul special pentru casa de marcat model DATECS DP50 seria 13019671.

48. **Pierdut** acte GBR Tronics SRL, cu sediul in Bucuresti str. Theodor Pallady nr. 24, sector 3, CUI RO 27326212, J40/8176/2010, pierdut certificat de atribuire a nr. unic de identificare a aparatelor de marcat fiscale, pentru casa de marcat model DATECS WP50, seria DB 4400018465.

49. **Pierdut** acte Militaru Letitia Virginia PFA, cu sediul in Bucuresti, str. Ing. Dumitru Tacu nr. 28, sector 5, CUI 37330849, pierdut certificat de atribuire a nr. unic de identificare a aparatelor de marcat fiscale, pentru casa de marcat model DATECS DP 25, seria 4200069695.

50. **Pierdut** acte Saraderm Esthetic SRL, cu sediul in Bucuresti, Drumul Padurea Pustnicvu nr. 147, Sector 1, CUI 35778510, J40/3547/ 2016, pierdut certificat de atribuire a nr. unic de inregistrare a aparatelor de marcat fiscale, pentru casa de marcat model DARECS WP50, seria DB 4400012977.

51. **Pierdut** carnet Cecar pierdul Carnet C.e.c.a.r. pe numele Chiscop Stelu Dorin, avand serie si numar CA 10250.

52. **Pierdut** carnet student + legitimatie pierdut carnet student + legintimatie Nedelcu Andreea Cristina, emis de catre Universitatea Politehnica Bucuresti. Pierdut in zona Lipscani. ☎ cryssa_08@yahoo.com

53. **Pierdut** carte de interventie si registru special aparat spazio uno piu, serie aparat AB002623, nr. de ordine 053584, SCM Lex Group, le declar nule.

54. **Pierdut** certificat constatator, autorizatie activitati la sediul social, pentru Veria Industry SRL, CUI 33169201, J40/5805/ 2014, cu sediul in Bucuresti, sector 2, sos. Colentina nr. 55, bl. 83, sc. A, et. 2, ap. 8, camera 1. Se declara nul;

55. **Pierdut** certificat constator Sc Paprika Studios SA Pierdut certificat constatator de la sediu social SC Paprika Studios SA CUI RO30530556, J40/9155/2012. Societatea are sediu social in Bucuresti , Str Dr.General Emanoil Severin , Nr 2., Sect 6. ☎0730.880.960 daniela.enache@paprikastudios.eu

56. **Pierdut** Certificat de inregistrare si Constatator Pierdut Certificat inregistrare si toate certificatele constatatoare (L359/2004) ale Agile Outsourcing SRL, J40/5022/2010, CUI26932415 din Bucuresti, str Turda 114, bl 35, sc B, ap. 68, sect. 1. Le declar nule;

57. **Pierdut** certificat de inregistrare societate SC Evolution Industries SRL, cu sediul in Bucuresti, Sect.2, B-dul Basarabia, Nr.86, BL.A3, Sc.A, Et.1, AP.1, CUI:38687638, J40/393/2018, declara pierdut Certificat de Inregistrare Societate. ☎0722.319.228

58. **Pierdut** certificat manager transport marfa pierdut certificat de competenta profesionala pentru manager transport marfa numarul 27013, titular Florescu Marilena. ☎+40769438312 cristialx2004@yahoo.com

59. **Pierdut** registrul unic de control S-a pierdut Registrul Unic de Control al SC Vidd Cable Tech SRL cu sediul in Constanta, Bulevardul Ferdinand nr. 24-24bis CUI 15834713, J13/2970/2003. Se declara nul; ☎0765.400.249 OFFICE@CABLETECH.RO

60. **Pierdut** si declar nule Certif de inregistrare si toate certif const conf L359/2004 ale Crist Prest Serv SRL J23/3689/2018 CUI 39712632 cu sediul in jud Ilfov oras Bragadiru str Aviatiei nr 43A corp C1 parter camera 2;

61. **Pierdut** si declar nule, certificatul de inregistrare si toate certif const conf L359/2004 ale Urban Wash&Go SRL J23/3690/2018 CUI 39712721 cu sediul in Jud Ilfov, oras Bragadiru, str Aviatiei, nr 43A, corp C1, parter, camera 3,

62. **Pierduta** stampila pe numele SC Crevedia Impex SRL. O declar nula;

63. **Quick** Fitness SRL pierdut certificat inmatriculare B 2879568 din 2014 si certificat constatator

64. **Rail** Pro Trading SRL avand CUI 30702996 si J23/2160/2014 cu sediul in oras Voluntari, Bd. Voluntari nr. 78, Pavilion Administrativ, mansarda, camera 1, jud. Ilfov, declar pierdute certificate constatatoare cf. legii 359/2004 (sediu, punct de lucru, terti) le declar nule. ☎0767.361.127

65. **RUC.** Pierdut registru unic de control al SC Premier Energy SRL, cu sediul social in Bucuresti, str. Vasile Alecsandri nr. 4, sector 1, RO20914485, J40/1918/2007 pentru punct de lucru in comuna Berca, sat Berca, Casa de Cultura, etaj 1, jud. Buzau. Il declar nul.

66. **SC** Bar-Rom Investment SRL cu sediul in Sos. Dudesti- Pantelimon nr. 42, Cladirea Ramscenter, et. 8, cam. 7, sect. 3, inregistrata la ORCB cu nr. J40/8209/2007 CUI 21632786 a pierdut certificat de inregistrare si certificat constatator de la sediul social. Le declar nule;

67. **SC** Party Show Bar SRL a pierdut certificatul constatator emis la data de 13.07.2016. Il declar nul.

68. **SC** Tolina Fashion SRL, J40/16058/2016,CUI 36814336 cu sediul in Bucuresti, str. Poalana cu Aluni, nr. 6, bl. 17, sc. 3, et. 4, ap. 89, sector 2, pierdut certificat de inregistrare. Declar nul.

69. **Societatea** Maini de Aur SRL declara pierdut certificat constatator nr. 32887/20.12.2006;

70. **Tora** Grup 2002 SRL cu sediul in Bucuresti, str. G-ral Gh. Lupu nr. 15, sect. 3, inregistrata J40/8130/2002, CUI 14840067, am pierdut certificat constatator emis in baza legii 359 pt. punct de lucru din Bucuresti, bd. Camil Ressu nr. 2, sect. 3, il declar nul;

Diverse

1. **Accesare** fonduri nerambursabile UE prin proiecte elaborate si implementate de specialisti. Numai persoane hotarate; ☎0725.366.007/ 0760.827.560

2. **Ajutor** reciproc, pensionar 60, singur, caut doamna chiar cu mici obligatii, pt. colaborare de oriunde, ofer/cer seriozitate maxima; ☎0727.838.605

3. **Angajat, serios cumpar cu uzufruct viager 2 camere Berceni. Rog seriozitate; ☎0763.339.545**

4. **Anticariat ART cumpara cu plata pe loc la preturi corecte: tablouri (pictura-grafica) carti vechi si noi, sculptura, icoane, antichitati. Deplasarea si evaluarea sunt gratuite. (studii de specialitate); ☎0721.539.199 anticariatart@yahoo.com**

5. **Anunt** public pentru procedura de autorizare mediu SC Creative Wood SRL, cu sediul in Calea Crangasi, nr.11, Bucuresti, anunta publicul interesat asupra depunerii solicitarii de autorizatie de mediu.

6. **Asistenta** medicala la domiciliu 24/24 (non-stop) oferim pacientilor nostrii posibilitatea de a fi tratati si monitorizati la domiciliu la orice ora din zi sau din noapte (non-stop), in Bucuresti si Ilfov; **112 L;** ☎0785.113.113/ 0732.528.136 asistenta_medicala112@yahoo.com

7. **Boxa.** Vand boxa demisol, zona Piata Kogalniceanu, 8 mp, stare buna, geam, libera, cadastru, carte funciara, exclusiv pt. depozitare, **4.500 €;** ☎0773.707.707

8. **Bucuresti** cumpar fier vechi, auto pentru fier vechi baterii auto, cupru, aluminiu, alama. ☎0761.405.040

9. **Buletin** de Bucuresti proprietar din Bucuresti, iau in spatiu persoane interesate de obtinerea cartii de identitate. Buetinul se face pe 10 ani legal prin luare in spatiu la evidenta populatiei. Predau corespondenta; ☎0720.501.553/ 0786.147.471

10. **Catering,** firma de catering distribuim pranzul la birou in zona Cotroceni, Militari, Crangasi Drumul Taberei zilnic intre orele 10-17, ☎0765.166.266 office@puideurs.ro

11. **Cimitirul Herastrau II ofera pentru cumparare locuri de veci si concesionare locuri de 7 ani; ☎0731.831.754**

12. **Credite** de nevoi personale incerci sa obtii un credit si nu re