cum publici un anunt?

Online
Anunţul tău într-un minut
Apariţie la www.anuntul.ro
şi în următoarea ediţie a ziarului
Tarif 7 lei / anunt (TVA inclus)
Orar Non-stop

SMS 1219
Anunţul tău într-un minut
Apariţie la www.anuntul.ro
şi în următoarea ediţie a ziarului
Vodafone/Telekom
Orange (via MobilPay.ro)
Tarif 3 €/sms + TVA - Orar Non-stop
• serviciul necesită acces la internet

SMS 1218
Transmiteţi prin SMS textul anunţului integral şi acesta va apărea pe www.anuntul.ro în maxim 1 zi lucrătoare şi în 2 ediţii a ziarului
Vodafone/Telekom
Tarif 3 €/sms + TVA, pentru 2 apariţii
Orar Non-stop

La sediile redactiei
- Bd. Magheru nr. 34-38
- Bd. Carol I nr. 35
- Şos. Colentina nr. 2D
Orar L-V: 8-20; S: 9-14
- Vezi lista completă în pag. 2 >>

apare luni, miercuri, vineri | 18.969 anunţuri | www.anuntul.ro

XXXX Nr. 61 (3843) | 5 iunie - 6 iunie 2019 | 2 lei

Constituţia României: Cenzura de orice fel este interzisă

ANUNTUL TELEFONIC

GAZETA AFACERILOR RAPIDE ®

AEK SECURITY DIVISION angajează
ŞEFI DE TURĂ
DISPECERI
AGENŢI de PAZĂ
pentru CLĂDIRI DE BIROURI
Salariul NET 1.800-2.200 LEI
0760.411.281

DEZICLEAN
AGENŢI DE CURĂŢENIE, COORDONATORI
pentru birouri şi Hypermarket BUCUREŞTI şi OTOPENI
SALARIU NET 1.700-2.000 RON şi plata orelor suplimentare
0784.29.01.82
021.33.50.011

Tarife reclamă
Interior color ● 1/8 pag. = 450 Lei ● 1/4 pag. = 800 Lei ● 1/2 pag. = 1.300 Lei ● 1/1 pag. = 1.800 Lei
Interior negru ● 1/8 pag. = 300 Lei ● 1/4 pag. = 500 Lei ● 1/2 pag. = 900 Lei ● 1/1 pag. = 1.500 Lei
Prima pagină color ● 1/8 pag. = 900 Lei ● 1/4 pag. = 1.600 Lei ● 1/2 pag. = 2.600 Lei TVA inclus
Comandă la: SMS 0746.29.11.33

1 Prestări servicii

Acte, avocaţi, contabili, notari

1. **ABC** Infiintare firma, pfa, autorizez dsv dsp sediu ABC autorizare/infiintare orice societate/pfa, cu/fara gazduire ieftina a sediului /autorizare primarie/dsv/dsp/isu. Gazduire sedii 300 lei/orice modificare a firmei dv-cel mai mic tarif. ☎0724.864.790

2. **ABC,** acces ABC autorizare infiintare firma, cel mai mic pret, gazduire sediu min 200 lei, firma, pfa, orice sector, orice modificare, cesiune, inchidere min. 100 lei, www.infiintare-firma.com.ro ☎0766.408.676/ 0724.864.790

3. **Absolut accesibil firma autorizata CECCAR ofera servicii complete de contabilitate, consultanta fiscala, bilant certificat, contracte de munca revisal, declaratii fiscale lunare, semnatura digitala, refacere contabilitate, 100 L; ☎0722.657.989 euroexpertmng@gmail.com, www.eucontabil.ro**

4. **Absolut accesibil firma contabilitate absolut accesibil, firma autorizata CECCAR ofera servicii complete de contabilitate, consultanta fiscala, bilant certificat, contracte de munca revisal, declaratii fiscale lunare, semnatura digitala; 100 L; ☎0722.657.989/ 0767.269.480 euroexpertmng@gmail.com**

5. **Acte firme gazduire sediu social, infiintari societati, modificari acte pentru Registrul Comertului, infiintari plus sedii sociale, etc., www.infiintari-firme-bucuresti-ilfov.ro ☎0767.429.878**

6. **Acte notariale, legalizari acte, traduceri acte/ apostila/ supralegalizare, cadastru/ intabulare, certificari -data certa, legalizari semnatura/ sigiliu/ tipare ciocan silvic, depozite, acte societati comerciale/ asociatii ☎021.320.80.27/ 0748.115.411 notariat-concordia@gmail.com**

7. **Administrare asociatii de proprietari, firma de administrare asociatii de proprietari ofera servicii profesionale, 450 L; ☎0727.189.919 office@redproperty.ro**

8. **Agentia S&M FAST IMOB ofera servicii imobiliare Agentia Imobiliara S&M FAST IMOB ofera servicii de intermediere pentru cumparare / inchiriere / vanzare, pentru imobile situate in municipiul Bucuresti. ☎0785.710.839/ 0733.648.747 smfastimob@gmail.com**

9. **Arvicont societate de contabilitate, oferim servicii de contabilitate, de consultan?? financiar-contabil?, resurse umane, audit financiar. office@arvicont.ro, site: http://www.arvicont.ro ☎0244.518.850 office@arvicont.ro**

10. **Arvicont societate de contabilitate, oferim servicii de contabilitate, de consultanta financiar-contabila, resurse umane, audit financiar. office@arvicont.ro, site: http://www.arvicont.ro ☎0244.518.850 office@arvicont.ro**

11. **Avize si autorizatii constructii, urbanism firma cu 10 ani de experienta in obtinerea de: certificate de urbanism, planuri cadastrale, extrase CF, avize pentru constructie, autorizatii de construire, proiectare. Consultanta gratuita, 25 €; ☎0748.109.092 daniela@cityconsinv.ro**

12. **Avocat specializat in pensii; ☎0724.333.322**

13. **Avocat acord asistenta juridica, reprezentare divorturi, partaje, mosteniri, revendicari - cauze civile, penale - politie, parchet, comerciale, litigii munca, consultanta ETC. Drept civil, penal, administrativ, familiei, muncii, comercial, ☎0744.485.831/ 0766.329.907/ 0724.821.144 flori.manciu@scpmanciu.ro**

14. **Avocat cu experienta, divort, partaj, minori, evacuari, succesiuni, ordonante de plata, legislatie rutiera, procese penale, asistenta notariala. Onorarii minime. ☎0722.726.763**

15. **Avocat** divort si partaj divortul este de multe ori un soc emotional pentru ambii parteneri. Este important sa apelezi la un avocat specializat in divort, partaj, custodie pentru a obtine ceea ce iti doresti cat mai rapid **300 L;** ☎0745.432.610 avgeteo51@yahoo.com

16. **Avocat** drept (fosti judecatori) civil, penal, administrativ, comercial, fond funciar, contraventii, litigii munca, pensii, divorturi, mosteniri, revendicari, reprezentare politie, parchet, DNA. Garantez obtinerea unei solutii rapide si legale, termene scurte ☎0734.361.870/ 0766.299.075

17. **Avocat** drepturile omului CEDO, cum ne adresam Avocat Drepturile Omului CEDO cum ne adresam cedo pentru incalcarea drepturilor #cedo #avocatcedo #cererecedo #dosarcedo #stadiudosarcedo avocat Coltuc www.coltuc.ro Whatsapp/ telefon **1 L;** ☎0745.150.894 avocat@coltuc.ro

18. **Avocat** penalist, banca, muncii, executare silita, cauti un avocat penalist, banca, muncii, executare silita, online, l-ai gasit. Intreaba un avocat din Romania acum. Ne puteti scrie pe WhatsApp sau pe www.coltuc.ro. Intreaba acum **1 L;** ☎0745.150.894 avocat@coltuc.ro

19. **Avocat si mediator ofer asistenta si reprezentare instante, parchet, politie, consiliez civil partaje, penal, malpraxis medical, litigii banci, dr muncii, familiei, adoptii, comercial administrativ, dr autor, recuperari creante taxe, infiintez/ modific firme PFA; ☎0744.226.031/ 0722.406.039 avocat@avocat-costache.com**

20. **Birou expert contabil autorizat CECCAR, servicii contabile, infiintari, radieri, cesiuni, resurse umane, suspendari activitate. ☎0762.884.889 contact@betacontexpert.ro**

21. **Birou Individual Notarial Marius Amzulescu Servicii notariale complete. Autentificari, certicari, comerciale, contractuale, testamente, legalizarea semnaturii de pe inscrisuri. Redactarea inscrisurilor cu continut juridic etc. ☎0730.377.377/ 021.444.32.83 amzmarius@gmail.com**

22. **Birou Notarial Nemesis servicii notariale complete notar public Seceleanu Lidia - redactarea inscrisurilor cu continut juridic, la solicitarea partilor; autentificarea inscrisurilor redactate de notarul public, de parte personal sau de avocat etc. ☎021.312.71.72/ 021.312.71.77 bnpnemesis@yahoo.co.uk**

23. **Bucuresti,** tranzactii rapide, seriozitate maxima administram, inchiriem, apartamente, case-vile, terenuri, etc. cu datorii, ipoteci, efectuam cadastru-intabulare, energetic, consultanta gratuita maxima seriozitate, profesionalism, tranzactii rapide si sigure **1.000.000 €;** ☎0722.522.232 doruimobiliar@yahoo.com

24. **Cauti un avocat pentru SRL-ul, firma ta, cabinet de avocat Coltuc te poate ajuta cu infiintarea firmei, cu probleme juridice ale firmei dvs. si cu inchiderea firmei dvs. Ne puteti scrie pe WhatsApp sau www.coltuc.ro 1 L; ☎0745.150.894 avocat@coltuc.ro**

25. **Certificate** energetice efectuam, necesare vanzarii / inchirierii, termen 24 h. Pret 120 L- garsoniera, 2,3 camere 130 L, 4 camere- 140 L, 5 camere - 150 L TVA inclus; ☎0740.032.092/ 0731.032.092 contact@vreauenergetic.ro

26. **Contabil,** ofer servicii de evidenta contabila completa: declaratii lunare/ trimestriale, bilant, revisal, resurse umane, salarizare, certificare bilant, refacere evidente, semnatura electronica; ☎0722.996.320 office@echipadeconta.ro

27. **Contabila expert, asigur contabilitate completa, balanta, bilant, personal, cenzorate asociatii de proprietari, certificare bilant, ☎0722.373.534**

28. **Contabilitate** Expert contabil cu experienta, evidenta contabila completa. ☎0728.319.750 conttabil_75@yahoo.com

29. **Contabilitate expert contabil membru Ceccar, servicii contabile complete -declaratii lunare, bilant, TVA, salarizare, revisal, resurse umane, PFA, II, consultanta si expertiza contabila, semnatura electronica. 100 L; ☎0766.369.930/ 0766.369.750 activcontab@gmail.com**

30. **Contabilitate, servicii complete de contabilitate si intocmirea situatiilor financiare pentru toate tipurile de societati comerciale, 100 L; ☎0725.316.318 office@biroulcontabil.ro**

31. **Contabilitate,** expertiza contabila,consultanta Va oferim servicii integrate de contabilitate, resurse umane si salarizare, expertiza contabila, consultanta financiar contabila si fiscala. www.aldiaexpert.ro; ☎0722.469.966/ 0735.545.774 cristina.aldia@aldiaexpert.ro

32. **Contabilitate, lichidare societati comerciale expert contabil, prestez servicii de evidenta contabila, depunere declaratii, certificare bilanturi, depunere situatii financiare anuale. Lichidare societati comerciale si asociatii non profit. ☎0724.527.178 ioana.cucias66@gmail.com**

33. **Expert** contabil Bucuresti, Ungureanu Liliana ofera servicii personalizate pentru fiecare client, bazate pe respectarea legislatiei in vigoare si pe moralitate. Servicii conatbilitate, fiscalitate, salarizare. www.contabil-it.ro ☎0767.736.073 ungureanu.conta@gmail.com

34. **Expert** contabil colaborare part-time, domn expert contabil, bine pregatit si experimentat doresc colaborare contabil-sef part-time, pe termen lung, inclusiv la (grupuri de) firme cu activitate de productie. A se vedea detaliile. Mesaj la:

35. **Expert contabil judiciar, cenzor, evaluator Anevar Intocmire expertize contabile judiciare si extrajudiciare, contabilitate financiara, bilant contabil, declaratii, consultanta financiara, raport de cenzor, dosar radiere societate comerciala ☎0762.599.829/ 031.430.31.42 gguzinschi@yahoo.com**

36. **Expert** contabil si inspector resurse umane expert contabil, membru activ CECCAR, atestat Inspector resurse umane, posesor licenta soft si semnatura electronica, ofer servicii contabilitrate si salarizare, in Bucuresti. **150 L;** ☎0730.012.881 camelialazea@yahoo.com

37. **Gazduire** sediu, infiintare firme, permise sedere gazduire sediu firma 500 L/an, infiintari firme, mentiuni, cesiuni, majorari, dizolvari/ radieri, asociatii, cluburi sportive, permise sedere si avize munca, certificate pt cetatenii straini, inreg. marca, etc ☎0723.225.825 avstanciumargareta@yahoo.com

38. **Infiintare** firma Bucuresti si Ilfov vrei o firma fara batai de cap, fara drumuri la Registrul Comertului? **150 L;** ☎0785.099.091

39. **Infiintare firma, SRL, PFA, II, IF Bucuresti Ilfov oferim serivicii complete de infiintari, modificari, radieri firme, gazduire sediu social. Preturi infiintari incepand de la 250 Lei, gazduire sediu 700 Lei. Bd. Basarabia nr. 9, sector 3 250 L; ☎0727.585.518 consultanta@pinamix.ro**

40. **Infiintari societati si gazduire sediu social, toate actele si modificarile actelor pentru Registrul Comertului etc., www.infiintari-firme-bucuresti-ilfov.ro ☎0767.429.878**

41. **KCS avocatura, recuperari creante, imobile vanzari Ai o creanta si intampini dificultati in recuperarea ei? Doresti sa vinzi creanta? Suna sau trimite email si un consultant te va contacta. Discretie, cofidentialitate, seriozitate. www.kontracost.ro ☎031.101.22.47 kontracost@gmail.com**

42. **KCS avocatura, recuperari creante, imobile vanzari Ai o creanta si intampini dificultati in recuperarea ei? Doresti sa vinzi o casa sau ai probleme juridice cu un imobil? Ai o problema juridica? Oferim servicii www.kontracost.ro celor din strainatate ☎031.101.22.47 kontracost@gmail.com**

43. **Ofer** bani imprumut prin notar. Persoana fizica ofer bani imprumut prin contract la notar, cer garantie imobiliara, cine este interesat ma poate contecta la numarul de telefon: **11.000 €;** ☎0799.826.778/ 0799.826.778 Balint.andrei55@yahoo.com

44. **Pensia ta poate fi calculata corect, pensia ta poate fi antecalculata, calculata si recalculata corect. Daca ne contactati, umblam dupa adeverinte, vechime, sporuri, grupa de munca 200 L; ☎0740.005.644/ 021.642.50.82 permanent.assistance@yahoo.com**

45. **Redactare** si autentificare acte notariale declaratii, procuri, invitatii, testamente, certificari de fapte; legalizari de copii, legalizari de traduceri; autentificarea contractelor ☎0722.585.248 monicataniapop@gmail.com

46. **Reprezentanta si asistenta juridica in fata tuturor autoritatilor administrative si juridice din Bulgaria pentru societatile comerciale romanesti efectuand transport rutier de marfa sau de calatori. ☎0744.221.138/ 0767.159.717 d_marinow71@abv.bg**

47. **Servicii complete de contabilitate si salarizare Expert contabil membru CECCAR si CAFR. Garantam experienta si profesionalismul.www.domaris.ro ☎0752.171.201/ 021.634.21.13 office@domaris.ro**

ŞCOALA POSTLICEALĂ
- Asistent medical generalist
- Asistent medical de farmacie
- Asistent medical de igienă
- Asistent medical de laborator
- Asistent medical de radiologie
- Asistent medical de balneofizio-kinetoterapie
- Asistent de gestiune
- Agent vamal
- Analist programator
- Stilist
- Tehnician maseur
- Proiectant decoratiuni interioare

Şcoala pregăteşte cadre medicale cu posibilităţi de angajare în Anglia şi Germania.
Înscrieri cu sau fără diplomă de bacalaureat şi fără limită de vârstă!
FEG Scoala europeana
www.scoalafeg.ro BUCUREŞTI
ACREDITATĂ MECS Ordin nr. 3985/13.05.2008
Sector 1- Str. Vespasian Nr. 58, (Gara de Nord) Tel: 0314.050.362, 0213.111.058
Sector 1- Str. Walter Maracineanu Nr. 1-3, Intrarea 2, Et. 2, Camera 47 (Cismigiu), Tel: 0213.111.054, 0788.424.314
Sector 2- Str. Badea Cartan Nr. 6, Tel: 0314.052.730 (Spit. Colentina)
Diplomele sunt recunoscute naţional şi internaţional !
CURSURI CALIFICARE
- Infirmiera
- Operator calculator
- Coafura
- Frizerie
- Cosmetica
- Asistent social nivel mediu
- Tehnician maseur
- Ospatar (Chelner)
- Bucatar
- Barman
- Cofetar-Patiser
- Vanzator
- Tipograf, Instalator
- Meserii in constructii

LICEUL F.E.G
Cursuri de zi, seral, frecventa redusa
Profil: Uman
ACREDITAT MECS Ordin nr. 3516/28.03.2016
Grădiniţa în Limbi Străine F.E.G.
PENTRU UN VIITOR ... AŞA CUM VREI TU !

Cel mai mare lanţ de restaurante din Bucureşti, grupul MGC care are în componenţă 24 de restaurante caută noi colegi.
Posturi vacante sector 1: Restaurant/Hotel Barrio
sector 3: Trattoria Monza, Berăria Park, Tracia, Bistro 37-39, Najee, The Lake.
- Restaurant manager cu experienţă în restaurante
- Back-office cu experienţă în restaurante
- Recepţioner pentru Hotel Barrio
Bucătari - salarii între 2.500-3.500 lei
- + procent tips, masă şi transport asigurat
- Ajutor bucătar ● Ospătari ● Barmani
- Casieri ● Spălător vase/menaj

Pachet de beneficii foarte motivant în funcţie de performanţă, acces la programele de pregătire din cadrul grupului.
Aşteptăm CV-uri la:
teodor.ivascu@maxestate.ro tel. 0763.788.371

SUMAR vezi pag. 2

Prestări servicii 1
Locuri de muncă 6
Imobiliare vânzări 25
Imobiliare închirieri..... 53
Auto, moto 62
Modă, frumuseţe 62
Copii - articole, jucării 62
Casa şi grădina 62
Electronice 62
Întâlniri, matrimoniale..... 62
Afaceri, diverse 63

4.000 OFERTE DE MUNCĂ în pag. 6-25

Sunt luate în considerare numai reclamaţiile primite în maxim 48 de ore.

SUMAR

1. PRESTĂRI SERVICII
Acte, avocaţi, contabili, notari 1
Construcţii, amenajări, pază 2
Cursuri, meditaţii, şcoli, traduceri 3
Evenimente, petreceri 3
Îngrijire, sănătate 3
Masaj 4
Reparaţii, service 5
Transport, turism 5
Întreprinzători alte domenii 5
Servicii diverse 5

2. LOCURI DE MUNCĂ
Oferte full time 6
Oferte part time 23
Joburi în străinătate 23
Joburi videochat, masaj, adult 25
Cereri muncă 25

3. IMOBILIARE VÂNZĂRI
Garsoniere 25
Apartamente 2 camere 29
Apartamente 3 camere 39
Apartamente 4+ camere 46
Case, vile 47
Terenuri 50
Spaţii comerciale, industriale 52
Cumpărări, schimburi 53

4. IMOBILIARE ÎNCHIRIERI
Garsoniere 53
Apartamente 2 camere 55
Apartamente 3 camere 58
Apartamente 4+ camere 59
Case, vile 59
Diverse, camere cu chirie 60
Spaţii comerciale, birouri 60
Regim hotelier, case vacanţă 61
Cereri închirieri 62

5. AUTO, MOTO
Autoturisme 62
Motociclete, scutere, atv-uri 62
Camioane, autoutilitare 62
Piese, accesorii 62
Service auto, tractări 62
Diverse vehicule 62
Cumpărări 62

6. MODĂ, FRUMUSEŢE
Haine damă 62
Bijuterii 62
Parfumuri, cosmetice 62
Accesorii diverse 62

7. COPII - ARTICOLE, JUCĂRII
Alte produse copii 62

8. CASA ŞI GRĂDINA
Materiale construcţii, amenajări 62
Mobilă 62
Termice, electrice, sanitare 62
Diverse 62

9. ELECTRONICE
Telefoane, tablete, accesorii 62
Computere, laptopuri 62
Electrocasnice 62

10. ÎNTÂLNIRI, MATRIMONIALE
Prietenii 62
Căsătorii 63

11. AFACERI, DIVERSE
Vânzări, cumpărări, asocieri 63
Echipamente HORECA 64
Utilaje industriale şi construcţii 64
Citaţii, licitaţii, notificări 64
Pierderi 64
Diverse 64

Sediile redacţiei (L-V 8-20; S 9-14)
- Bd. CAROL I nr. 35 - Tel/Fax: 021.311.16.67
- Bd. MAGHERU nr. 34-38 - Tel/Fax: 021.318.52.95
- Şos. COLENTINA nr. 2D - Tel/Fax: 021.242.13.86
- Str. Gh. Doja nr.109, Ploieşti - Tel/Fax: 0244.521.033

Tarife anunţuri (20 cuvinte)
- standard = 7 Lei
- literă îngroşată = 10 Lei
- fond negru = 15 Lei
- litere uriaşe = 20 Lei
- litere uriaşe pe fond negru = 25 Lei
- specială în chenar = 30 Lei

La 4 apariţii plătite a 5-a gratuită !

Tarife reclamă (TVA inclus)

Interior color:
1/8 pag = 450 Lei • 1/4 pag = 800 Lei
1/2 pag = 1.300 Lei • 1/1 pag = 1.800 Lei

Interior alb-negru:
1/8 pag = 300 Lei • 1/4 pag = 500 Lei
1/2 pag = 900 Lei • 1/1 pag = 1.500 Lei

Prima pagină color:
1/8 pag = 900 Lei
1/4 pag = 1.600 Lei • 1/2 pag = 2.600 Lei

prin SMS 1219 Orar Non-stop
Anunţul apare într-un minut la www.anuntul.ro şi în următoarea ediţie a ziarului
anunţ + 10 FOTO = 3 €/sms + TVA

prin plata Online Orar Non-stop
Anunţurile apar într-un minut la www.anuntul.ro şi în următoarea ediţie a ziarului
anunţ + 10 FOTO = 7 lei (TVA inclus)

SMS 1218 (Vodafone/ Telekom)
Transmiteţi prin SMS textul anunţului integral şi acesta va apărea pe www.anuntul.ro în maxim 1 zi lucrătoare şi în 2 ediţii a ziarului - pentru 2 apariţii (3 €/sms + TVA)
Orar Non-stop

PRESTĂRI SERVICII

Acte, avocaţi, contabili, notari

48. **Servicii contabilitate - firma membra CECCAR Firma membra CECCAR ofera servicii de contabilitate completa pentru SRL-uri, evidenta contabila si fiscala, situatii financiare, servicii de salarizare. Preturi in functie de volumul de acte. 50 L; ☎0784.346.060 office@acconta.ro**

49. **Servicii de contabilitate si de consultanta Smart Team Accounting & Management este o companie afiliata CECCAR ce ofera servicii de contabilitate si de consultanta financiara de tip nou. Tarife se discuta telefonic sau in intalnire directa ☎0723.533.235/ 0723.171.827 laurentiu.sulai@stam.ro**

50. **Societatea** profesionala notariala Ploiesti Societatea profesionala notariala Tomescu Alice-Cristina si Cursaru Nicolae-Radu din Ploiesti asigura servicii notariale competente, oferim consultanta ?i propunem solutii optime cu profesionalism. ☎0244.545.556 notariat.tomescusicursaru@gmail.com

51. **Specialisti** in insolventa si asistenta juridica. Servicii juridice de specialitate în domeniul reorganiz?rii judiciare si a falimentului.Consultanta si servicii de evaluare a întreprinderii, bunurilor mobile si imobile.Licitatii publice. ☎0724.984.899 office@avi-consulting.ro

Construcţii, amenajări, pază

1. **Acoperis amenajam si executam apartamente, zugraveli, dulgherie, garduri, izolatii, tinichigerie. Mici reparatii acoperisuri, case din lemn, orice tip de acoperis. Facem acoperisuri si pentru biserici. Construim case de la A. ☎0729.602.627**

2. **Acoperis cu tabla zincata, montare, reparatii si vopsitorii tabla, jgheaburi, burlane, parazapezi, confectionat/ montat tubulatura ghena, sudura - confectii metalice, protectii atic, pervaze geam, instalatii sanitare, zugraveli scari bloc. ☎0744.372.095**

★★★★★★★★★★★★★★★★★★★

3. **ACOPERIS TIGLA METALICA, DULGHERIE, TIGLA METALICA, LINDAB, REPARATII ACOPERIS, VOPSITORII ACOPERISURI, PARAZAPEZI, TABLA ZINCATA. DEPLASARE GRATUITA; ☎0738.494.239**

★★★★★★★★★★★★★★★★★★★

4. **Acoperis, executam mansarde, burlane, jgheaburi, din orice tip de tabla, opritori de zapada. Facem si mici reparatii de urgenta, in toata tara ☎0731.015.899**

5. **Acoperis, mansardari, amenajari apartamente, case zugraveli, dulgherie, garduri, izolatii, tinichigerie, mici reparatii acoperisuri, case din lemn, orice tip de acoperis. Facem acoperisuri si pentru biserici. Construim case de la A. ☎0729.601.694**

6. **Acoperisuri mansardari casute de vacanta, renovari case, etc. Executam cu seriozitate. ☎0729.367.557**

7. **Acoperisuri constructii, executam orice tip tabla, tigla metalica, tabla zincata, jgheaburi, burlane, alte accesorii, parazapezi, curatare jgheaburi, glafuri, vopsitorie acoperisuri si mici reparatii sau modificari de orice tip. Lucram si in weekend. Red. 10-15% ☎0747.252.490/ 0737.638.888**

8. **Acoperisuri durabile, profesionale, decopertare acoperis vechi, montarea acoperisului nou, dulgherii, mansardari, tigla metalica, tigla ceramica, sisteme pluviale. Mici reparatii de urgenta. www.comandauna-coperis.ro. ☎0729.045.045**

9. **ACOPERISURI PENTRU O VIATA! Executam la cerere acoperisuri din orice tabla (tigla metalica, ceramica, Lindab), accesorii, sisteme pluviale, mansardari, dulgherii, izolatii termice, izolatii carton, amenajari interioare si exterioare. www.constructacoperis.ro ☎0736.990.000**

10. **Acoperisuri,** dulgherie, tabla, case rosu, lemn, foisoare, fose, garduri, fatade decorative, zidarii, tencuieli, gleturi, faianta, pavaje ☎0725.498.142

11. **Acoperisuri, execut sarpante, dulgherie, mansardari, invelitori din orice material, hidroizolatii si tigla ceramica, mici reparatii de urgenta. ☎0721.897.813**

12. **Acoperisuri,** lindab, tabla zincata, accesorii, burlane, jgheaburi, parazapezi. Reparatii de urgenta. Rog seriozitate ☎0730.798.445

13. **Acoperisuri,** bazii laterale late care protejeaza scandura, nu necesita vopsirea, montaj tabla zincata, vopsitorie acoperisuri, opritori de zapada, jgheaburi, burlane si accesorii. Lucram ii in weekend, orice mici reparatii. Reduceri 10-15%. ☎0739.430.055

14. **Acoperisuri, construim blocuri, case, piscine, inginer constructor cu echipe profesioniste. Blocuri, imobile de birouri, case, piscine. Fatade termoventilate. Acoperiri piscine. Demolam orice. www.constructii-instalatii-piscine-irigatii.ro 360 L; ☎0744.876.332 office@constructii-instalatii-piscine-irigatii.ro**

15. **Aer conditionat, climatizare, ventilatie Pitesti consiliere client in vederea montajului si achizitionarii de aparatura in raport pret/calitate. Garantia montajului si aparatelor; ☎0753.138.323 masterteknofrig09@ymail.com**

16. **Alpinism** execut, decopertari, reparatii fatade publicitate, spalari geamuri, vopsitorii tabla,montare jgheaburi si burlane infiltratii, hidroizolatii. zugraveli scari de bloc, instalatii sanitare, ☎0744.372.095

17. **Alpinism** utilitar lucrari la inaltime SC Ari Alpin SRL prestator servicii de alpinism utilitar, reparatii, intretinere, termoizolatii, publicitate, vopsitorii, decor suspendat, montaje / demontaje, telefonic, email sau WhatsApp ☎0768.256.759 andrei.florin.ion@gmail.com

18. **Alpinisti** utilitari, reparatii-zugraveli fatade SC cu experienta executam izolatii termo si hidro, tencuiala decorativa, decopertari, reconditionari fatade, balcoane, rosturi dilatatie, diverse montaje, zugraveli scari de bloc.Garantie la lucrare. **10 L;** ☎0767.627.108 tarziuauras180@gmail.com

19. **AMENAJARI** interioare, gresie, faianta, marmura, parchet, rigips, glet, zugraveli, instalatii electrice si sanitare, termosistem, hidroizolatii. Preturi mici, calitate maxima, seriozitate si integritate; ☎0728.606.585 anto_7508@yahoo.com

20. **Amenajari** apartament, garsoniera, zugraveli la gata, glet 10 lei/mp, lavabil 10 lei, tencuieli 12 lei/mp, faianta 30 lei/mp, glafuri 10 lei; ☎0723.250.546

21. **Amenajari** apartamente, preturi mici, zugrav, faiantar, gresier, reparatii glafuri, rigips, transport materiale + curatenie gratuit. Seriozitate ☎0723.073.776

22. **Amenajari** curti, constructii garduri constructii garduri din: beton, caramida, BCA, plasa bordurata, fier forjat. Amenajari curti: gazoane, pavele, flori, pomi fructiferi. Valabil in toata tara

23. **Amenajari** interioare Zugrav rigipsar executa lucrari de placari rigips, zugraveli, placari polistiren, gresie-faianta, instalatii saniitare si electrice. **1 L;** ☎0735.419.454/ 0765.801.983

24. **Amenajari** interioare si exterioare zugravit, garsoniera 450 euro (5 zile), ap. 2 camere 700 euro (7 zile), ap. 3 camere 950 euro (9 zile), ap. 4 camere, 1250 euro (12 zile) manopera + materiale **6 €;** ☎0701.164.041

25. **Amenajari** interioare si exterioare, tencuieli, glet, vinarom, scafe, rigips, polistiren, decorativa, gresie, faianta, parchet; ☎0728.962.909

26. **Amenajari** interioare, exterioare, placari polistiren, zugraveli, gresie, faianta, izolatii, terase, la preturi minime, reduceri pensionari; ☎0765.123.121

27. **Amenajari** interioare, lavabila, amorsa, glet, placari rigips, scafe, nise, gresie, faianta, sapa, lucram in apartamente, blocuri, case, vile etc oferim garantie. Instalatii sanitare, termice, electrice ☎0785.271.315

28. **Amenajari** interioare, meserias serios, non alcoolic, executa calitate in zugraveli, faianta, rigips, parchet, instalatii sanitare. Particular, preturi la intelegere, exclus intermediari; ☎0761.933.313

29. **Amenajari** interioare, zugrav glet 10 L, lavabil 5 L, faianta si gresie 35 L, tencuiala 15 L, sapa 10 L, tinci 10 L, parchet, poliester, glafuri, curatat pereti apartament la gata 1700 E. ☎0734.213.858

30. **Amenajari** interioare, exterioare, gresie, faianta, zugraveli, trotuare, turnari etc., preturi avantajoase; ☎0771.592.131/ 0768.476.597

31. **Amenajari** interioare, exterioare, ofer serviciile mele de amenajari interioare, renovari case si apartamente, igienizari. Preturi accesibile pentru orice buget. Deasemenea ofer seriozitate si lucrari in timp util. **100 L;** ☎0765.052.957 popaalin1992@yahoo.com

32. **Amenajeri** interioare seriozitate maxima, calitate si profesionalism, experienta in domeniu de mai bine de 15 ani **10 L;** ☎0761.876.249 mikeleconstruct@yahoo.com

33. **Apometre,** calorifere, montaj, sigilari, reparatii, instalatii sanitare in cupru, polipropilena, autorizat, garantie; ☎021.332.39.36/ 0722.141.866

34. **Arhitect** autorizat realizez proiecte complete personalizate pentru autorizatia de constructie si avize. Consultanta gratuita, pret 3-4 euro/mp. **4 €;** ☎0729.883.322

35. **Arhitect** proiecte DTAC, blocuri, vile, hale, Arhitect autorizat proiecte personalizate, extinderi, case -vile, mansarde, hale, blocuri, PUD-PUZ, expertiza. Avize: avize PSI , A.C. Autorizatie construire, ☎0733.229.070 birouproiectarebucurestiro@yahoo.com

36. **Arhitectura** Autorizatii de constructie, certificate urbanism, avize, proiecte, orice aprobari, extinderi, modificari, recompartimentari, etajari case, hale, PUDuri, PUZuri, scoateri din circuitul agricol, cadastre, orice zona; ☎0721.695.945/ 0766.722.367 drafimar@yahoo.com

37. **Autorizatii,** avize constructii, urbanism Firma cu experienta obtine: Certificate urbanism, planuri cadastrale, extrase cf, avize (ISU, ISC, Apanova, Enel, gaz etc). PUD, PUZ, Autorizatii de construire, proiectare DTAC si PT. Audit Energetic **25 €;** ☎0748.109.092 cristian@cityconsinv.ro

38. **Caldo Privat Security, servicii paza si securitate paza obiectivelor, bunurilor, valorilor si protectiei persoanelor; proiectare, instalare, modificare, intretinere a componentelor si a sistemelor de alarmare impotriva efractiei ☎021.322.08.11 office@caldoprivatsecurity.ro**

39. **Case la rosu, amenajari interioare si exterioare, electrica si sanitara, echipa (firma, se emite factura) ☎0722.613.554/ 0766.263.094 tudorcony@gmail.com**

40. **Case** la rosu, lemn, mansarde, acoperisuri, placi, fundatii, fatade, decorativa, garduri, foisoare, fose, zidarii, zugraveli, glet, rigips, pavaj, demolari; ☎0725.498.142

41. **Caze constructii cu energie zero Producem structuri din lemn si metal pentru constructii independente energetic, zero energie sub brandul nostru CazeDetalii pe www.caze.ro.www.socri.rohttps://facebook.com/casepasive. 50.000 €; ☎0773.761.432 socri@socri.ro**

42. **Certificate** Energetice Provincie garsoniere si apartamente indiferent de nr. de camere 160 lei casele 260 lei casele indiferent de suprafata si spatiile comerciale beneficiaza de reduceri. **160 L;** ☎0720.335.326 office@mauwis.ro

43. **Certificate** urbanism, autorizatii de constructii firma cu experianta obtine certificate urbanism, avize si autorizatii constructii (Enel, Distrigaz, Pompieri ISU, ISC, Cultura MCC etc). Servicii de proiectare. Consultanta gratuita **150 L;** ☎0748.109.909 cristian@cityconsinv.ro

44. **Certto Clean Serv servicii curatenie in Bucuresti Firma de curatenie specializata in servicii de curatenie in apartamente. Utilati cu aparatura si tehnologie de ultima generatie prestam la domiciliu, case si vile, curatenie generala profesionala. ☎0761.363.064/ 0728.279.994 curatenieasa@yahoo.com**

45. **Confectii** metalice porti, garduri, bariere, usi garaj si automaziari aferente ☎0765.200.000

46. **Confectionam** si montam tabla zincata +dulgherie, ofer seriozitate, garantie pe firma etc. ☎0753.945.794

47. **Constructii** case la rosu, la cheie si finisaj; ☎0733.795.166

48. **Constructii case la rosu, case executate la cheie Constructii case la rosu; caramida Porotherm, fier romanesc fasonat direct din fabrica, betoane mecanizate. Toate materialele de constructii au inprovenienta certificate de calitate si conformitate; ☎0735.390.490 contact@construim-caselacheie.ro**

49. **Constructii** case si vile la rosu Firma / constructor cu experienta executam case, vile, blocuri la rosu, demolari, subzidiri, consolidari, renovari etc.Materiale de constructii.Autorizatii, avize, urbanism. **49 €;** ☎0748.109.909 cristian@cityconsinv.ro

ACUM ziarul Anunţul Telefonic este prezent şi în următoarele localităţi:

- **Judeţul Prahova:** Azuga, Băicoi, Boldeşti-Scăieni, Breaza, Buşteni, Câmpina, Comarnic, Cornu, Lipăneşti, Mizil, Păuleşti, Ploieşti, Plopeni, Sinaia, Slănic, Valea Călugărească, Vălenii de Munte, Urlaţi.
- **Judeţul Braşov:** Braşov.
- **Judeţul Dâmboviţa:** Moreni, Pucioasa, Târgovişte.

Difuzarea ziarului este asigurată de către firma Calliope Ploieşti

Primim anunţuri şi la...

Agenţii de Publicitate

- 1St KLASS INTERNATIONAL - **Calea 13 Septembrie nr. 126, bl. P34,** tel: 021.411.75.67
- ADPLANER STUDIO - **Şos. Mihai Bravu nr. 196, bl. 200, sc. A,** tel: 0732.971.632
- AGER PRESS - **Str. Ion Câmpineanu nr. 22,** tel: 0729.158.923
- ATOM FISH - **Calea Rahovei nr. 328, bl. 57A, ap. 1,** tel: 0766.768.208, 0733.368.509
- BAESU - **Şos. Olteniţei nr. 222, bl. 7, parter,** tel: 0758.089.600
- BELVEDERE - **Calea Crângaşi nr. 87,** tel: 021.220.26.65
- BONENI - **Şos. Pantelimon nr. 260, bl. 46, ap. 136,** tel: 021.255.08.02
- CARMADO MEDIA - **Str. Matei Voievod nr. 103-113, bl. O3, ap. 115,** tel: 031.808.53.15
- CORE ADVERTISING - **Str. Ştirbei Vodă nr. 119,** tel: 021.637.37.36
- DAN PREST - **Bd. 1 Decembrie 1918, nr. 50,** tel: 0744.207.261
- EFECT COM - **Bd. Ferdinand nr. 103, sector 2,** tel: 0724.095.563
- GROUP MEDIA - **P-ţa. Presei Libere, Corp B2, et. 3, cam. 335,** tel/fax: 021.311.60.25
- GRUPUL DE PRESĂ ROMÂN - **Bd. Dimitrie Cantemir nr. 21, bl. 4, ap. 4,** tel: 021.330.80.91
- INDICATIV MEDIA - **Str. Ing. N. Teodorescu nr. 41,** tel: 021.311.69.80
- MAXIM - **Bd. Carol I nr. 66,** tel/fax: 021.314.52.10; 021.314.52.01; 021.314.52.02
- MEDIAPRESS - **Bd. D. Cantemir nr. 16, bl. 6, sc. C, ap. 69,** tel: 021.336.79.00
- METROPOLITAN MAXPRESS - **Str. Madona Dudu, bl. 8, parter, cam. 6, Craiova,** tel: 0768.441.133
- NAFI - **Şos. Olteniţei nr. 208,** tel: 021.332.06.10
- PAPER GANET - **Str. Braşov nr. 21-23,** tel: 021.746.57.62
- SAX ACTIV - **Str. Braşov nr. 21,** tel: 021.745.46.10
- STANCANA - **Şos. Giurgiului 117, bl. 4,** tel: 0731.307.153
- STANDARD MEDIA - **Aleea Dobrina nr. 2, bl. 49, ap. 4,** tel/fax: 021.255.53.44
- START MEDIA - **Casa Presei Libere nr. 1, corp C2,** tel: 021.317.98.00

Oficii Poştale Bucureşti

POŞTA ROMÂNĂ

- OFICIUL POŞTAL nr. **1 - Str. Matei Millo 10-12,** tel: 021.313.74.59
- OFICIUL POŞTAL nr. **2 - Bd. Ion Mihalache 79,** tel: 021.222.67.27
- OFICIUL POŞTAL nr. **3 - Şos. Pantelimon 255,** tel: 021.255.31.40
- OFICIUL POŞTAL nr. **4 - Bd. Unirii nr. 47,** tel: 021.323.29.81
- OFICIUL POŞTAL nr. **5 - Bd. Libertăţii nr. 1,** tel: 021.336.45.03
- OFICIUL POŞTAL nr. **6 - Calea Văcăreşti 203,** tel: 021.330.33.01
- OFICIUL POŞTAL nr. **7 - Şos. Giurgiului 119,** tel: 021.450.13.67
- OFICIUL POŞTAL nr. **8 - Şos. Berceni 35,** tel: 021.334.34.14
- OFICIUL POŞTAL nr. **9 - Str. Viitorului nr. 70,** tel: 021.210.53.80
- OFICIUL POŞTAL nr. **10 - Şos. Ştefan cel Mare 228,** tel: 021.619.31.39
- OFICIUL POŞTAL nr. **11 - Şos. Colentina 81,** tel: 021.240.31.40
- OFICIUL POŞTAL nr. **12 - Bd. Gării de Nord 6-8,** tel: 021.318.21.90
- OFICIUL POŞTAL nr. **13 - Şos. Ştefan cel Mare 2,** tel: 021.210.10.96
- OFICIUL POŞTAL nr. **15 - Bd. Regina Elisabeta nr. 23,** tel: 021.315.90.30
- OFICIUL POŞTAL nr. **16 - Bd. Iuliu Maniu 78-98,** tel: 021.430.22.77
- OFICIUL POŞTAL nr. **17 - Calea Giuleşti 119,** tel: 021.221.43.62
- OFICIUL POŞTAL nr. **18 - Str. Horia Măcelariu 1-3,** tel: 021.232.27.42
- OFICIUL POŞTAL nr. **19 - Bd. Camil Ressu nr. 41,** tel: 021.348.11.85
- OFICIUL POŞTAL nr. **20 - Cal. Călăraşilor 137,** tel: 021.323.29.95
- OFICIUL POŞTAL nr. **23 - Str. Romancierilor 1,** tel: 021.745.38.17
- OFICIUL POŞTAL nr. **24 - Şos. Pantelimon 352,** tel: 021.255.59.50
- OFICIUL POŞTAL nr. **25 - Piaţa Montreal nr. 10,** tel: 021.318.21.79
- OFICIUL POŞTAL nr. **26 - Str. Pajurei 13,** tel: 021.667.11.08
- OFICIUL POŞTAL nr. **27 - Str. Valea Ursului nr. 1,** tel: 021.430.22.58
- OFICIUL POŞTAL nr. **29 - Bd. 1 Decembrie 1918 - 21,** tel: 021.345.27.85
- OFICIUL POŞTAL nr. **30 - Str. Mihail Ivanovici Glinka 7,** tel: 021.230.10.85
- OFICIUL POŞTAL nr. **32 - Bd. Ion Mihalache 341,** tel: 021.222.32.70
- OFICIUL POŞTAL nr. **33 - Casa Presei Libere 1,** tel: 021.318.21.81
- OFICIUL POŞTAL nr. **35 - Str. Zării nr. 10,** tel: 021.311.17.62
- OFICIUL POŞTAL nr. **38 - Str. Teiul Doamnei 19,** tel: 021.243.07.70
- OFICIUL POŞTAL nr. **39 - Şos. Iancului 3-5,** tel: 021.653.24.41
- OFICIUL POŞTAL nr. **41 - Str. Barbu Vlădoianu 2,** tel: 021.222.41.54
- OFICIUL POŞTAL nr. **42 - Bd. Libertăţii 6,** tel: 021.337.30.41
- OFICIUL POŞTAL nr. **44 - Bd. Gheorghe Şincai 2-4,** tel: 021.330.00.25
- OFICIUL POŞTAL nr. **46 - Bd. Unirii nr. 37,** tel: 021.408.36.46
- OFICIUL POŞTAL nr. **49 - Bd. Basarabia 57,** tel: 021.340.01.92
- OFICIUL POŞTAL nr. **51 - Str. Mărgeanului 12,** tel: 021.776.54.51
- OFICIUL POŞTAL nr. **52 - Str. Nicolae Caramfil 52-54,** tel: 021.232.93.15
- OFICIUL POŞTAL nr. **56 - Calea Crângaşi 23,** tel: 021.637.25.78
- OFICIUL POŞTAL nr. **57 - Str. Baba Novac 26,** tel: 021.340.24.60
- OFICIUL POŞTAL nr. **60 - Str. Baraju Sadului-Complex 9,** tel: 021.340.29.75
- OFICIUL POŞTAL nr. **61 - Şos. Olteniţei 188,** tel: 021.332.46.44
- OFICIUL POŞTAL nr. **62 - P-ţa M. Kogălniceanu 1-3,** tel: 021.315.69.86
- OFICIUL POŞTAL nr. **63 - Calea Dorobanţi 152,** tel: 021.314.34.00
- OFICIUL POŞTAL nr. **66 - Str. C-tin Titel Petrescu 3,** tel: 021.413.96.69
- OFICIUL POŞTAL nr. **67 - Str. Virgiliu 39,** tel: 021.637.31.05
- OFICIUL POŞTAL nr. **68 - Bd. Bucureşti Noi 64,** tel: 021.667.35.95
- OFICIUL POŞTAL nr. **69 - Str. Bârca nr. 14,** tel: 021.425.59.29
- OFICIUL POŞTAL nr. **71 - Str. Popa Nicolae 52-54,** tel: 021.240.05.00
- OFICIUL POŞTAL nr. **72 - Bd. 1 Decembrie 1918 nr. 58,** tel: 021.345.33.35
- OFICIUL POŞTAL nr. **74 - Str. Valea Argeşului 2,** tel: 021.444.04.32
- OFICIUL POŞTAL nr. **75 - Str. Lacul Bucura 2,** tel: 021.450.29.43
- OFICIUL POŞTAL nr. **76 - Str. Valea Cascadelor 2-4,** tel: 021.434.89.02
- OFICIUL POŞTAL nr. **77 - Şos. Mihai Bravu 380-382,** tel: 021.323.63.55
- OFICIUL POŞTAL nr. **78 - Splaiul Independenţei nr. 290;** tel: 021.318.21.92
- OFICIUL POŞTAL nr. **82 - Str. Al. Obregia 9,** tel: 021.461.07.07
- OFICIUL POŞTAL nr. **84 - Splaiul Independenţei nr. 319;** tel: 021.314.50.46
- OFICIUL POŞTAL nr. **86 - Şos. Chitila nr. 102;** tel: 021.667.01.54

Oficii Poştale din Sectorul Ilfov

● 1 DECEMBRIE ● AFUMAŢI ● BALOTEŞTI ● BRAGADIRU ● BRĂNEŞTI ● BUFTEA ● CERNICA ● CHIAJNA ● CHITILA ● CIOLPANI ● CIOROGÂRLA ● CLINCENI ● CORNETU ● DOMNEŞTI ● GHERMĂNEŞTI ● GLINA ● JILAVA ● MĂGURELE ● MICŞUNEŞTI MOARĂ ● MOGOŞOAIA ● OTOPENI ● PANTELIMON ● PERIŞ ● POPEŞTI-LEORDENI ● TUNARI ● VIDRA ● VOLUNTARI

Oficii Poştale din ţară

- **BRAŞOV** ... - Oficiul Poştal nr. 1, ... **Str. N. Iorga nr. 1**
- **CONSTANŢA** - Oficiul Poştal nr. 4, ... **Str. Corbului nr. 3;**
  ..... - Oficiul Poştal nr. 7, ... **Str. Soveja nr. 39**
- **CRAIOVA** ... - Oficiul Poştal nr. 1, ... **Str. Unirii nr. 54;**
  ..... - Oficiul Poştal nr. 4, ... **Calea Bucureşti nr. 46**
- **GIURGIU** ... - Oficiul Poştal nr. 1, .. **Str. Mircea cel Bătrân nr. 18;**
  ..... - Oficiul Poştal nr. 2, ... **Şos. Bucureşti Bl. 205;**
  ..... - Oficiul Poştal nr. 3, ... **Aleea CFR nr. 10;**
  ..... - Oficiul Bolintin Vale, ... **Str. Republicii 5A;**
  ..... - Oficiul Călugăreni, ... **Comuna Călugăreni;**
  ..... - Oficiul Crevedia Mare, ... **Comuna Crevedia Mare;**
  ..... - Oficiul Ghimpaţi, ... **Comuna Ghimpaţi;**
  ..... - Oficiul Hotarele, ... **Comuna Hotarele;**
  ..... - Oficiul Izvoarele, ... **Comuna Izvoarele;**
  ..... - Oficiul Mihăileşti, ... **Calea Bucureşti 70;**
  ..... - Oficiul Roata de Jos, ... **Comuna Roata de Jos;**
- **IAŞI** ..... - Oficiul Poştal nr. 1, ... **Str. Cuza Vodă nr. 3;**
  ..... - Oficiul Poştal nr. 8, ... **Str. Costache Negri nr. 64**
  ..... - Oficiul Poştal nr. 1, ... **Piata Victoriei nr. 8;**
  ..... - Oficiul Poştal nr. 3, ... **Sos. Nordului nr. 2;**
  ..... - Oficiul Poştal nr. 6, ... **Str. Postei nr. 75;**
- **PLOIEŞTI** ... - Oficiul Poştal nr. 7, ... **Str. Erou M. Moldoveanu nr. 6;**
  ..... - Oficiul Poştal nr. 10, ... **Bd. Republicii nr. 102;**
  ..... - Oficiul Poştal nr. 11, ... **Aleea Chimiei nr. 6;**
  ..... - Oficiul Poştal nr. 12, ... **Str. Malu Roşu, nr. 101;**
  ..... - Oficiul Poştal nr. 13, ... **Bd. Bucuresti nr. 24;**
  ..... - Oficiul Poştal nr. 14, ... **P-ta 1 Decembrie 1918 nr. 2**
- **TIMIŞOARA** .- Oficiul Poştal nr. 1, ... **B-dul Revoluţiei nr. 2**

PRESTĂRI SERVICII

50. **Constructii case vile si apartamente, amenajari. Case la rosu, la gri sau la cheie, renovari, sistematizari. Realizam lucrari de constructii, lucrari industriale, amenajare sau reparatii la preturi corecte si transparente, termen de executie mic, avantajos, ☎0722.698.101 pavelescu.aurel1@gmail.com; contact@arhi-tech.ro**

51. **Constructii** case, vile la rosu, la cheie, materiale: caramida, porotherm, betoane macanizate, fier. Certificat de calitate. Oferim incredere, profesionalism. Inclusiv servicii de proiectare urbanism, avize ☎0765.213.837

52. **Constructii** funerare, servicii funerare, cavouri, borduri mozaic, marmura, granit, sculpturi pe cruci mozaic, marmura, granit, placi marmura, cruci fier noi, vaze marmura, candele marmura, granit felinare noi, reparatii, vopsitorii, punem geamuri si inmormantari, sapaturi urne, deshumari oseminte,incinerari si orice fel de sapaturi,apa gaze,haznale,fose,saci oseminte,preot,capela,biserica,restaurant,microbuz persoane,dric funerar,transport biserica,capela,biserica,spital,acasa.In toata tara executam amenajari mormanturi.Nonstop,Florin. ☎0768.500.865

53. **Constructii,** amenajari. Executam lucrari de amenajari interior exterior. Preturi accesibile. Zugraveli, gresie, faianta, polistiren, parchet, sape, rigips. Poze reale. Rog seriozitate, ☎0738.820.162 iulian_20071@yahoo.com

54. **Curatenie profesionala la preturi corecte pentru orice tip de spatiu, bucatarie, baie, living, birouri, spatii proaspat renovate, la domiciliu, spatii comerciale. www.curatlux.ro ☎0774.632.202 geanimanagement@yahoo.com**

55. **Echipa** baieti facem curatenie in Bucuresti (toate sectoarele) in Ilfov si provincie. Transporturi mobila, electrocasnice, moloz si ce nu mai este util in casa, la cererea clientului. Florin ☎0768.500.865

56. **Echipa** calificata executam orice lucrari de constructii. Instalatii electrice, sanitare pe baza de: PPR, CUPRU, PEX-AL, centrale termice, zugraveli interioare si exterioare, placari si izolari termice ☎0771.106.500 dumitrudante3@gmail.com

57. **Echipa** de meseriasi, renovam scari de bloc, apartamente, birouri, termoizolatii polistiren, placari rigips, gresie si faianta, parchet glet, lavabila etc. Cerem si oferim seriozitate. Calitate. ☎0727.436.981 mariusbadea65@yahoo.com

58. **Echipa.** Case la rosu, lemn, acoperisuri, foisoare, fose, garduri, fatade, decorativa, zidarii, tencuieli, sape, rigips, zugraveli, demolari; ☎0725.498.142

59. **Efectuez** lucrari de apa, canalizare, deviere de conducte, reparatii tevi sparte, bransamente, sapaturi manuale, zugraveli, reparatii etc. ☎0737.952.534

60. **Eisol Security, sisteme complete de securitate oferim urmatoarele servicii: analiza de risc la securitatea fizica, proiectare sisteme de securitate,instalare si mentenanta sisteme de securitate, alarmare si alertare in caz de incendiu, ☎0726.444.494 office@eisol.ro**

61. **Electrician** acord garantie pt interventii de urgenta, instalatii noi 220/380v, schimbat tablouri de sigurante, montat contoare pasante, reparat si modificat circuite vechi, montat corpuri de iluminat, senzori, etc; ☎0763.357.557 dragos682006@yahoo.com

62. **Electrician autorizat, cu o experienta de peste 10 ani, execut instalatii electrice pentru locuinte si spatii comerciale. ☎0726.479.798 ppeugen11@gmail.com**

63. **Electrician** repar schimb instalatii electrice vechi-noi, doze de legatura, tablou de sigurante automate, lustra, aplica, suport neon, intrerupatoare, prize, pentru mai multe detalii la telefon ☎0785.271.315

64. **Execut** demolari case in Bucuresti, Ilfov si la tara, zugravi,echipa baieti facem demolari case, ziduri, decopertari faianta, gresie, parchet, debarasare molozuri si lucruri nefolosibile, dam si cu lavabila, vopsim orice. ☎0768.500.865

65. **Execut** diverse execut lucrari instalatii sanitare, electrice, zugraveli. Transport mobila sau diverse. ☎0728.418.832/ 0729.288.044

66. **Execut** poze ceramica, in Bucuresti, Ilfov si provincie,firma de constructii efectuam poze ceramica, alb negru/color, sculptam cruci si placi marmura, granit. ☎0768.500.865

67. **Execut** sapaturi apa, haznale, in Bucuresti, Ilfov si provincie ,echipe baieti facem sapaturi apa, haznale, santuri, fose, cavouri, inmormantari, deshumari oseminte, urne si inhumari urne, oseminte, poze ceramice, sculpturi, cruci, marmura, transport funerar (dric). Florin ☎0768.500.865

68. **Execut** servicii funerare complete sicriu cruce transport funerar, imbalsamare, constatare deces, declararea decesului primarie, acte cimitir, incinerare, biserica, manipulare sicriu, prosoape, batiste, lumanari, vase mancare, coliva, prescuri, preot, capela, biserica, microbuz persoane, restaurant, parastase, cruci fier, candele fier, coroane jerbe,dolii si piept toiag,sapaturi gropi, inmormantari, deshumari, oseminte urnesi orice fel de sapaturi, saci oseminte, amenajari mormanturi, vopsim grilaje, candele in toate sectoarele si provincie, nonstop. Florin ☎0768.500.865

69. **Executam case, vile, blocuri la rosu sau la cheie, extinderi, fundatii, structuri, structuri metalice, pereti cortina, la cele mai mici preturi. Rapid, calificativ, eficient. ☎0730.041.015**

70. **Executam** ireprosabil zidarii, zugraveli, izolatii, rigips, faianta, gresie, instalatii sanitare/ electrice, transport, curatenie; ☎0726.450.061

71. **Executam** tencuieli, zugraveli, glet, faianta, gresie, polistiren, parchet de calitate; ☎0720.459.481

72. **Executie lucrari de hidroizolatii Sasoia 2003 executa lucrari de hidroizolatii cu membrane termosudabile, hidroizolatii lichide Revimca si cu cimenturi osmotice Vandex. ☎0744.344.787 office@sasoia2003.ro**

73. **Expertiza Mlpat, cadastru, proiecte, Bucuresti echipa din care suntem formati presteaza servicii de inginerie si consulanta in domeniul constructiilor, servicii de expertiza tehnica, proiectare, verificare proiect, servicii de urbanism si arhitectura ☎0723.095.532 office@andarosimob.ro**

74. **Firma** Construim pentru dumneavoastra. Blocuri case vile, hale, garduri, fatade, instalatii electrice. ☎0737.534.288

75. **Firma** autorizata ANRE si ISCIR Instalatii gaze naturale: proiectare si executie, verificari si revizii tehnice periodice. Instalatii termice: montare, reparare si verificari tehnice periodice (VTP ISCIR) la centralele termice **90 L;** ☎0721.424.892/ 031.424.15.86 contact@proconstructo.ro

76. **Firma** curatenie de intretinere birouri Bucuresti firma de curatenie cu peste 12 ani experienta prestam servicii de curatenie pentru birouri in locatii din municipiul Bucuresti. Pentru cerere de oferta si evaluare transmiteti email ☎0736.627.007 phoenixmar@yahoo.com

77. **Firma** curatenie scari de bloc, administratie oferim servicii de curatenie pentru Asociatiile de Proprietari, scari de bloc, ansambluri rezidentiale.Pentru detalii asteptam apelul dumneavoastra; **1 L;** ☎0745.942.565

78. **Firma curatenie, servicii de curatenie Bucuresti, Real Cleaning are ca obiect de activitate curatenia la domiciliu, curatenie birouri, curatenia pentru sedii firme, servicii de curatenie Bucuresti dar si in zonele limitrofe. ☎0749.082.195 office@realcleaning.ro**

79. **Firma de constructii executa constructii case la rosu si la cheie, amenajari interioare, exterioare, instalatii electrice, sanitare, acoperisuri, hidroizolatii. Detalii pe fb: Gmc-supremestyle ☎0724.385.143**

80. **Firma** de instalatii sanitare si termice Brasov, firma de instalatii Brasov. Solutii adecvate necesitatilor dumneavoastra sau ale firmei dumneavoastra in ceea ce priveste lucrarile de instalatii termice, instalatii sanitare, instalatii electrice. **50 L;** ☎0772.237.297 resiprompt@yahoo.com

81. **Foraje** puturi apa Executam foraje de puturi apa, pe structura de PVC portocalie, neagra sau albastra, pe diverse diametre de la 160 mm la 300 mm, prelungiri, denisipari, puturi absorbante, piloni de constructie, ☎0725.169.598 gabrielforaje@yahoo.com

82. **Glet** 5 L/mp, lavabil 5 L, tencuilei 12 L, glafuri 12 L/m.l., faianta 25 L, ap./ gars. zugravit la gata pret mic; ☎0723.250.546

83. **Glet** 5 L/mp, lavabila 4 lei/mp, tencuiala 12 lei/mp, case la cheie, apartamente; ☎0737.764.374

84. **Hidroizolatii Conduraru 15 ani de experienta, Conduraru Grup Construct, are o experienta de peste 15 ani in furnizare si montaj specializat in hidroizolatii terase sisteme noi, sau lucrari de reabilitare izolatii terase. Telefon: ☎0721.724.104/ 0756.724.104 office@hidroizolatii-conduraru.ro**

85. **Hidroizolatii** profesionale Calitate. Materiale performante, experienta 20 ani in Italia, Germania. Pret avantajos. Seriozitate (terase blocuri/ case, fundatii, hale, garaje, etc.) Bucuresti, Ilfov ☎0742.317.359

86. **Inchiriez** miniincarcator + roata dintata T450 Inchiriez miniincarcator Mustang V3300 cu High Flow si roata dintata Simex T450 ideale pentru lucrari tip Net City, impamantare fibra optica, canalizatii. **1.000 L;** ☎0769.210.101 office.woxfiberlink@gmail.com

87. **Instalatii** gaze, verificari, revizii, proiecte, separari, modificari, montat coloana pe casa scarii, montat electrovalve cu senzori avertizare scapari gaze-obtinere avize de la distrigaz, la persoane fizice si juridice. ☎0731.822.626 florica12330@yahoo.com

88. **Instalatii mecanica si tapiterie de scena. Amenajari sali de spectacole, proiectare, executie si montaj instalatii de scena pentru teatre, tapiterie de scena, ☎021.434.95.24/ 0722.458.475 prothalia@yahoo.com**

89. **Instalatii** si amenajari interioare sanitare, termice, incalzire, masini de spalat, aragazuri. Reparatii subsoluri, schimbat coloane de apa, coloane de scurgere, coloane de incalzire. Faianta, parchet, rigips. Interventii 24/24 ore. ☎0752.960.488

90. **Instalator** 22 ani experienta, execut lucrari de calitate la preturi cumsecade. ☎0774.994.658

91. **Instalator** bun si ieftin ☎0727.234.730/ 0758.256.111 daninstalator2015@yahoo.com

92. **Instalator** bun si ieftin. Desfundare cu sarpe electric. ☎0775.603.830 wenemil3@yahoo.com

93. **Instalator execut instalatii tehnico - sanitare, montaj centrale termice, preturi avantajoase ☎07961977715**

94. **Instalator accesibil autorizat ANRE, execut instalatii gaze(modificari ale instalatiilor existente de gaze) obiecte sanitare-cabine dus, lavoare, cazi baie,vase toalete),centrale termice, montaj aragazuri, apomentre, calorifere, robineti, baterii wc+bazin, detectoare gaz electovan-senzori gaze) hidrofoare,boilere, ☎0766.257.867/ 0720.992.196**

95. **Instalator autorizat execut: instalatii sanitare - incalzire: apometre, boilere, baterii, wc+rezervor, tevi sparte, scurgeri sifoane, robineti, centrale, desfundari-sifoane, subsol, canal, montat masini spalat, aragaz; ☎0724.600.234/ 0769.856.694**

96. **Instalator** autorizat gaze/apa serios, Instalator, execut montaj centrale, calorifere, senzori gaz cu electrovana, incalziri, modificari, revizii si verificari, instalatii gaze, aprobari gaze, proiecte, instalatii bai, coloane blocuri. ☎0786.874.095 Nelu_49@yahoo.com

97. **Instalator autorizat, non stop execut: instalatii sanitare, apometre, boilere, cazi, wc+rezervor, baterii, robineti, tevi scurgere, masini spalat, aragaze, desfundari, scurgeri - sifoane; ☎0733.722.294/ 0724.427.666**

98. **Instalator** sanitar, termic schimb repar instalatii, cupru, ppr, centrala termica, boiler, calorifere, lavoar, wc, cada normala si hidromasaj, cabina dus, baterie cada-lavoar, masina de spalat vase- rufe, hota ☎0785.271.315

99. **Instalator si electrician carotare si demolare Echipa formata din instalator si electrician cu experienta de peste 18 ani executam, reparam si modificam instalatii termice, electrice si sanitare la un pret convenabil si intr-un timp foarte scurt. 100 L; ☎0727.356.330 georgescuionutsorin@yahoo.com**

100. **Instalator,** calificat/ necalificat cu sau fara experienta. Program full time 8 ore, salariu atractiv detalii la telefon) ☎0745.186.391 ciopei_catalin11@yahoo.com

101. **Maistru** execut: zugraveli, instalatii sanitare, electrice, faianta, mozaic-marmura, tamplarie, zidarii, hidroizolatii cu carton asfalt. ☎0729.633.656

102. **Meseriasi** executam finisaje interioare de calitate (glet, lavabila, rigips, gresie, faianta, instalatii termice, sanitare, electrice, montat usi termoizolatii); ☎0766.516.671/ 0762.777.695

103. **Mester** execut lucrari la preturi foarte mici, mester cu experienta si cunostinte de design renovez, decorez apart. si magazine. lucrez si in constructii. execut lucrari de gresie, faianta, marmura, laminat. vopsit, gips carton, seminee, piatra. ☎0760.963.922 ramona1@ymail.com

104. **Meta sisteme de rafturi Meta va ofera rafturi de depozitare calitate premium, fabricate cu cele mai moderne si flexibile linii de productie controlate de tehnologii PPS si CAD/CAM de ultima generatiewww.sistemederafturi.ro ☎0758.055.057/ 0758.023.027 office@sistemederafturi.ro**

105. **Mihalcea** Serv SRL Se adreseaza atat persoanelor fizice cat si juridice, executam orice tip de proiect indiferent de stadiul in care se afla, detinem un portofoliu bogat si o logistica aferenta pentru orice etapa (scule, utilaje, siteme, etc); ☎0722.125.705

106. **Montaj** covor pvc - linoleum covorul pvc propus de firma noastra este eterogen, antibacterian, antistatic, trafic intens de la firma Tarkett. Grosime 2 mm strat de uzura 0,7 mm la pretul de 8 eu/mp. Montaj in scafa 4 eu/mp, **4 €;** ☎0767.171.299/ 0722.283.920 paulservcom@yahoo.com

107. **Parchetar** montez parchet lemn masiv, laminat, raschetari, lacuri, dusumele, lambriuri masina de raschetat cu aspirator **11 L;** ☎0721.461.043 Chircumihaelamiha@gmail.com

108. **Parchetar** parchetar cu experienta execut lucrari de montaj parchet lemn masiv raschetari lacuriri parchet laminat stratificat dusumele. Telefon; **1 €;** ☎0721.461.043 mihaelachircu57@gmail.com

109. **Parchetar** montez, reconditionez parchet lemn masiv parchetari specializati in domeniul pardoselilor din lemn, montam si reconditionam orice tip de parchet, dusumele, trepte si balustrade din lemn masiv. Materialele si manopera sunt incluse in pret. **45 L;** ☎0752.372.976 gparchet@yahoo.com

110. **Parchetar,** montez, raschetez parchet orice tip, dusumele, scari, usi interior, zugraveli; ☎0720.551.903

111. **Placari** polistiren, tencuieli, rigips, gleturi, zugraveli, faianta, gresie, zidarii, garduri, pentru detalii sunati: ☎0767.684.955

112. **Productie** publicitara, tipar, printuri, panouri, bannere, casete luminoase, signalistica, personalizari, ☎0765.200.000

113. **Produse** pentru tratamentul lemnului cu substante ignifuge, anticarii, antifungice, insecticide, confera lemnului rezistenta sporita impotriva inamicilor naturali si impotriva incendiilor ☎0233.234.544/ 0723.274.875 office@romtecgrup.ro

114. **Raschetare** parchet Montaj, raschetare, finisare si lacuire parchet. **30 L;** ☎0727.018.987/ 0723.016.703 Vernicapetrisor@yahoo.com

115. **Reconditionari cazi de baie Reconditionari, emailari cazi baie, efect de portelan prin pulverizare pistol cu aer cald, experienta, profesionalism, garantie 4 ani, 300 L; ☎0723.349.476 emailari_cazi@yahoo.com**

116. **Renovari,** amenajari, orice tip de lucrari, seriozitate. Ionut ☎0727.238.028

117. **Reparam** orice tip de acoperis, jgheaburi si burlane, ne deplasam oriunde in tara. Tel. ☎0751.884.427

118. **Reparam si montam acoperisuri jgheaburi non-stop oferim servicii de reparatii acoperis si montaj, dulgherie, jgheaburi si burlane, mansardari, izolatii exterioare si interioare, finisari exterioare! Pentru un pret exact va rugam sa ne contactati. ☎0731.517.654 reparatiiacoperiscasa@gmail.com**

119. **Servicii** de curatenie profesionala la domiciliu oferim servicii de curatenie in Bucuresti-Ilfov: curatenie generala, de intretinere, dupa constructor. Abonamente si oferte flexibile. Ne deplasam la domiciliul clientului pt. a analiza spatiul. ☎0731.735.772/ 0727.585.518 consultanta@pinamix.ro

120. **Servicii instalatii gaze Bucuresti-Ilfov autorizare ANRE ,executam lucrari de calitate in domeniul instalatiilor de gaze si termice la cele mai bune preturi. Proiecte la cheie pentru toate instalatiile de gaze natural: proiectare, executie, instalare, punere in functiune si intretinere ☎0721.631.761/ 0788.388.625 contact@victoriaglobal.ro**

121. **Sobar** specialist execut sobe, seminee, reparatii, scuturat cosuri; ☎021.221.66.99/ 0745.991.298

122. **Societate** de profil monteaza si repara acoperisuri societate de profil monteaza si repara acoperisuri, toate tipurile de invelitori, tigla metalica si ceramica.Livram si asiguram materiale de cea mai buna calitate si la cele mai bune preturi **5 €;** ☎0744.287.824

123. **Specialist in zugraveli, rigips, tencuieli, faianta-gresie, polistiren, reformez/construiesc complet case. Calitate, seriozitate; ☎0729.219.332**

124. **Taiem** lemne cu drujba, in Bucuresti, Ilfov si provincie, echipa de baieti taiem lemne cu drujba, tundem iarba, spargem lemne cu toporul, asezam si strangem iarba ☎0768.500.865

125. **Tamplar** cu experienta repar usi geamuri mobila, scaune, mutari de mobila, montam mobila, vopsim, lacum, etc; ☎0753.572.827/ 0737.174.755

126. **Tamplarie** PVC tamplarie PVC Germania cu geam termopan la pret de fabrica, montaj si transport gratuit; ☎0721.511.311

127. **Usi culisante premium din aluminiu by Reynaers usi glisante Concept Patio® 155 este un sistem glisant ?i liftant-glisant premium, foarte bine izolat termic, conceput pentru a crea zone vitrate mari, imbinate cu un confort sporit. Usi armonica din aluminiu. ☎0732.557.799 office@authentique.ro**

128. **Vitrine, usi si balustrade din sticla securizata sunt concepute in special pentru partitionari magazine si birouri. Balustrada din sticla este construita fara elemente verticale oferind astfel o vizibilitate maxima atat din interior cat si din exterior. ☎0732.557.799 office@authentique.ro**

129. **Zugrav** cu experienta execut lucrari, rog seriozitate; ☎0739.695.990/ 0765.656.443

130. **Zugrav** profesionist amenajez apartamente: glet, lavabila, reparatii, decopertari, glafuri, parchet etc., camere la gata; ☎0751.424.183

131. **Zugrav,** faiantar, executam lucrari de amenajari interioare, gresie, faianta, parchet, rigips, tapet, seriozitatea si calitatea lucrarilor.plec?ri poliesitiren termo sistem. **15 L;** ☎0721.461.043 Chircumihaelamiha@gmail.com

132. **Zugrav,** particular, avantajos, la preturi bune; ☎0729.658.439

133. **Zugrav,** faiantar, execut lucrari de amenajari interioare zugraveli tapet rigips faianta gresie parchet. **1 €;** ☎0721.461.043 mihaelachircu57@gmail.com

134. **Zugraveli** apartamente, case amenajari, rigips, gleturi, parchet, gresie, faianta, placari polistiren, instalatii sanitare si electrice. Punctualitate, seriozitate ☎0730.050.748/ 0765.801.983

Cursuri, meditaţii, şcoli, traduceri

1. **Absolventa** litere / limbi straine - romana (doar elevi), engleza, germana, franceza, spaniola - orice varsta, inclusiv weekend, tarif convenabil, rezultate exceptionale. Seriozitate; ☎0745.335.998

2. **Cursuri** accesarea barelor constiintei Cursuri accesarea barelor constiintei si accesarea energiilor Facelift **910 L;** ☎+40768619700 Mstoianro@icloud.com

3. **Cursuri calificare Bucuresti pentru electrician, instalator, maseur, coafor, mani-pedi, frizer, operator calculator, mecanic auto, fierar, tinichigiu auto, electrician auto, bucatar, ospatar, vanzator, macelar, zugrav-vopsitor, zidar-pietrar, faiantar-mozaicar, dulgher-tamplar, lacatus mecanic, buldo-excavatorist, fochist, motostivuitorist, cofetar, patiser, instructor sportiv. Diplome acreditate M.M. si M.E.C. Plata in rate!!! ☎0723.780.069**

5. **Cursuri calificare peste 100 meserii, cursuri de calificare, recalificare, specilalizare, perfectionare, initiere, igiena, I.S.C.I.R.Alimentatie, turism, constructii, auto, infrumusetare, SSM, PSI, A.N.R.E., certificate Ministerul Muncii. Cursuri ISCIR: stivuitorist, fochist, macaragiu, masinist pod, operator GPL, imbuteliator, prelungire autorizatii; ☎0784.238.728/ 0744.437.105 fundatiiaaptbucuresti@yahoo.com**

4. **Cursuri calificare formare profesionala, Asociatia Bucharest Business School. Cursuri alimentatie publica, constructii, servicii si notiuni fundamentale de igiena ☎0723.631.967/ 0765.276.239 asociatiebbs@yahoo.com**

6. **CURSURI DE CALIFICARE - SCOALA DE MESERII SERBAN, CURSURI AUTORIZATE DE CALIFICARE IN URMATOARELE MESERI : MAISTRU MECANIC AUTO,MECANIC AUTO,TINICHIGIU / VOPSITOR AUTO,MECANIC VULCANIZATOR, MAISTRU IN CONSTRUCTII, SCHELAR, LUCRATOR FINISOR; ☎0722.302.252/ 021.252.03.82 secretariat@scoalaserban.ro**

7. **Cursuri operator calculator. Cursuri de perfectionare intensive avizate Ministerul Muncii si Educatiei: Operator calculator electronic si retele; contabilitate primara cu utilizarea calculatorului; contabilitate financiara, ☎0724.772.425/ 0770.434.606 office@cursuri-picon.ro**

8. **Cursuri** pt. a invata sa cantati la clarinet si saxofon, de preferat incepatori; ☎0721.292.954/ 0728.234.446

9. **Cursuri** si tehnici energetice de relaxare, cursuri access bars, facelift si procese de corp access consciousness. **910 L;** ☎0733.059.512 luminita_georgescu@yahoo.co.uk

10. **Cursuri,** meditatii IT sedinte/ meditatii pt. utilizarea computerului personal: programare IT, Word, Excel, Photoshop, Internet. La domiciliul clientului, factura, chitanta. Nivel: incepatori, intermediari, avansati, ☎0721.984.790 ecc@upcmail.ro

11. **Cursuri,** meditatii matematica, romana, engleza pentru elevi, studenti, adulti. Oferim o abordare simpla, logica, cu rabdare si competenta, la domiciliul clientului. Primiti factura + chitanta. Rezultate deosebite pentru cei care doresc sa invete. ☎0721.984.790 ecc@upcmail.ro

12. **De** la 30lei/ora. Cursuri de calculatoare De la 30 lei/ora. CursuriDeCalculatoare@gmail.comOrice variant? Office Access, Excel, Word, PowerPoint), tehnoredactare profesional?. Pentru alte programe sunati. **100 L;** ☎0722.370.784/ 0748.299.788 cursuridecalculatoare@gmail.com

13. **Engleza** individual engleza invatati constiincios si cu daruire cu Teacher Alina, in cursuri de 2 ore, la domiciliul profesorului. **40 L;** ☎0760.026.714

14. **Gradinta FEG Bucuresti gradinta de weekend pentru zi si noapte. Inscrieri pentru program de weekend si vacante! ;Oferim copiilor dvs activitati educative si distective Asiguram cazare+masa si personal dedicat.Pentru paritii ocupati in weekend oferim o alternativa distactiva in care copii dvs vor petrece timpul intr-un mediu placut.Tarife 1 zi+ 1 noapte= 250 lei; 2 zile+2 nopti= 350 lei; 3 zile+3 nopti= 500 lei Predare si in limbi straine (engleza, franceza, germana) Str George Missail nr 54,sect 1pta Domenii) ☎021.311.10.54/ 0788.424.314/ 031.405.27.31**

15. **Limba** romana, germana si engleza - facultate, BAC profesor, experienta de 23 de ani, meditez la limba romana si engleza pentru faculate si bac. Ofer meditatii pentru mediul business la germana si engleza. Individual sau grupe.Rezultate exceptionale! **100 L;** ☎0722.588.016 alexandru.cohut@gmail.com

16. **Matematica,** sotul, 48 ani, romana, sotia, 45 ani, titulari; clasele V-XII. Rezultate deosebite, 18 ani meditatii. Niciun picat BAC; toti corigentii rezolvati cu brio; 10 admitere liceu 2013; 10 BAC 2012; 9,8 BAC 2017; eleva intrat la Facultatea de Matematica 2017. 25 lei/ora. **25 L;** ☎0730.434.041

17. **Meditez** matematica fizica orice nivel. Profesor cu deosebita experienta, meditez matematica, fizica orice nivel, inclusiv Bac, admitere facultate, olimpiade, evaluare nationala si studenti. Lucrez si in weekend-uri si in toate vacantele, ☎0745.365.972 ll632743@gmail.com

18. **Profesoara** de romana engleza I-XII, pregatire intensiva, evaluare nationala, bacalaureat, admitere performante. Meditez domiciliu elev. ☎0745.271.605

19. **Profesor** matematica 0724145823 orice zona, individual, intensiv, eficient, rezultate rapide garantat, 0724145823, corijente, examene, perfectionare, performanta matematica, profesor, 0724145823. **5 €;** ☎0724.145.823

20. **Romana,** istorie mediteaza profesoara liceu grad I. Elevul va invata toata materia, pregatire rapida, sinteze pentru bacalaureat, evaluare nationala, la domiciliul elevului; ☎0729.242.325

21. **Scoala de dans Dance Addiction Calarasi initiere si instruire copii si adulti in arta dansului. DanceAddiction.ro ajuta atat copiii cat si adultii sa-si descopere,si sa-si dezvolte aptitudinile pentru danswww.danceaddiction.ro ☎0735.335.607 odaeclement@yahoo.com**

22. **Scoala** de meserii autorizate, sprijin angajare frizer, coafor, manichiura, pedichiura, sudor, stivuitorist, ISCIR, croitor, infirmiera, brutar, ospatar, cofetar, bucatar, maseur, **400 L;** ☎0751.855.929/ 0726.964.482 cursuri_romania@yahoo.com

23. **Traduceri** autorizate Real Translations Traduceri legalizate orice limba, interpretariat, servicii supralegalizare, apostila Haga, legalizari la ambasade, vizari acte studii, experienta 15 ani, traducatori profesionisti, preturi minime. ☎0723.795.265 office@real-translations.ro

24. **Traduceri de top Bucuresti Global Top Business s-a creat si s-a dezvoltat in timp deoarece am inteles nevoia clientilor si cat de important a devenit pentru fiecare persoana sa gaseasca un birou de traduceri de incredere. 15 L; ☎0721.623.981/ 0771.056.847 traducericlobaltop@yahoo.com**

Evenimente, petreceri

1. **Accesorii coafuri mirese si evenimente by Arya accesorii de par ce aduc un plus de stralucire si eleganta coafurii si rochiei de mireasa. Pentru ziua nuntii sau pentru o ocazie cu totul speciala alege sa iti impodobesti parul cu o bijuterie unica ☎0755.298.971 catrinelv@gmail.com**

2. **Animatori** petreceri copii Didi Party, Didi Party Ofera servicii de animatie pentru copilasi, precum si decoratiuni cu baloane, ateliere de creatie, program special de dansuri pentru cei mici si pentru parinti, karaoke si multe altele.

3. **Cununii** sector 5 si 6 Restaurant Elena, la 300 metri de casa de cununii sect. 6, situat la intersectia Drumul Sarii & Calea 13 Septembrie organizeaza cununii. Capacitate terasa 100 locuri. restaurantelena.ro **110 L;** ☎0747.110.070 restaurantelena@yahoo.ro

4. **Formatia WOW Band, va puteti bucura, la petrecerea dumneavoastra, de un repertoriu vast incepand de la muzica ambientala, cafe concert, muzica usoara, cover-uri, pana la autenticul folclor. ☎0769.630.501 contact@wowband.ro**

5. **Formatie nunta Bucuresti Mihai Andrei Band una din cele mai cunoscute formatii nunta din Bucuresti datorita seriozitatii cu care trateaza evenimentele angajate si transparentei cu care se afisaza in spatiul online; www.mihaiandreiband.ro ☎0736.621.651 contact@mihaiandreiband.ro**

6. **Fotograful** vostru cel artistic pentru modele, familii, animale, doamne gravide, copii si bebelusi si pentru evenimente, **150 L;** ☎0754.652.982 ramyfares81@outlook.com

7. **Limuzine,** limuzina VIP de inchiriat LimuzineVIP va ofera o gama larga de servicii, putand satisface orice dorinte si exigente ale clientilor sai. Suport whatsapp nonstop tel, (Vodafone LimuzineVIP.ro) **100 €;** ☎0726.708.407 par_criss_trans@yahoo.com

8. **Machiaj mireasa, Alexandra Ripeanu Make-up Artist make-up artist cu experienta, specialist in corectie si remodelare sprancene, ofer servicii profesionale de machiaj pentru mirese/nunti, evenimente, petreceri, sedinte foto, ocazii speciale. 300 L; ☎0755.298.971 catrinelv@gmail.com**

9. **Restaurant Damascus, cofetaria Sham restaurant cu specific arabesc, situat chiar vis-a-vis de intrarea in stadionul Arena Nationala. Cofetaria Sham - Cu laborator propriu, ofera cele mai bune prajituri orientale specifice Damascului. ☎0729.328.768/ 0760.985.858**

10. **Salon Elegance - rochii de mireasa serie si unicat produce si comercializeaza rochii de mireasa serie si unicat pentru cel mai frumos moment din viata fiecarei mirese. Oferim o gama larga de accesorii ce confera stil si eleganta.www.elegance-ama.ro ☎0731.325.436/ 0731.325.437 contact@elegance-ama.ro**

11. **Societate** catering, livrez mancare pentru santiere constructii, fabrici, camine de batrani, evenimente, sector, 1, 2, 3 si 4Meniul zilei 14 Lei ☎0733.987.899 ion.burghelea@yahoo.com

Îngrijire, sănătate

1. **Alege tratament naturist, masaj, oxigenoterapie, in luna mai 2019 toti pacientii noi beneficiaza de o reducere de 30% la tratamentele naturiste pentru orice probleme de sanatate, la masaj si oxigenoterapie. Locuri limitate de programul de lucru ☎0799.726.372**

2. **Altra Casa Felice - Clinica recuperare geriatrica Nou!!! Centru de zi (asistenta medicala, recuperare, terapie ocupationala, Alzheimer?, dementa). Nou!!! Ingrijire medicala varstnici in regim hotelier! ☎0722.371.200 office@altracasa.ro**

3. **Asociatia Crestina Sf. Gheorghe si Sf. Dumitru camin particular pentru batrani si bolnavi de Alzheimer, Centrul Balotesti & Baneasa, cladiri modern utilate su mobilate, asistenta medicala, personal calificat care va ofera ingrijire 24/24 ☎0721.900.100/ 0722.223.166 contact@camin-particular.ro**

4. **Bone si menajere Bucuresti si zona de Nord avem ceea ce va doriti. Echipa bona- menajera-Baneasa se ocupa de selectia, initierea si plasarea unei bone sau menajere in zona de Nord (Baneasa, Otopeni, Pipera, Balotesti, Tunari si nu numai) ☎0721.750.857/ 0764.884.393 office@bona-menajera-baneasa.ro**

5. **Cabinet** psiholog-psihoterapeut Alina Alexandrescu psiholog-psihoterapeut integrativ, acreditat. Psihoterapie de cuplu, individuala pentru adulti si adolescenti, consiliere in cariera, dezvoltare personala, coaching. Meriti sa fii fericit. **100 L;** ☎0770.356.834 contact@psihoterapiasinelui.ro

6. **Cabinet Stomatologic Piano Cabinet Cabinet modern utilat unde va veti simti ca acasa.Veniti la PianoCabinet pentru a va darui zambetul perfect ! Servicii complete; ortodontie, pedodontie, profilaxie, chirurgie estetica dentara si faciala. ☎0734.462.133/ 021.310.91.35 pacient@pianocabinet.ro**

7. **Camin batrani Floriana House oferim conditii de cazare preferate de toti batrani, varstnici care doresc sa petreaca timpul intr-un mediu linistit, curat si sa fie tratati cu respect de personalul calificat. ☎0723.786.244/ 0767.906.264 b72agf@yahoo.com**

8. **Camin de batrani Acasa, infirmiera si asistenta Camin de batrani in Ilfov Domnesti. ☎0722.462.671/ 0769.840.200 sctoro95@yahoo.com**

9. **Camin de batrani Bucuresti, Acasa la Bunici: ingrijire, asistenta medicala si recuperare zilnica. Se afla intre parcurile Carol si Tineretului. O oaza de 700 mp de verdeata in centrul Bucurestiului, ☎0724.384.753 office@caminul-acasa-la-bunici.ro**

10. **Camin de batrani Bucuresti, Monsan Center Va oferim conditii la cele mai inalte standarde de calitate, intr-un mediu ambiant placut si familial menit sa va confere caldura si sentimentul de acasa . ☎0723.798.783/ 0722.259.654 office@monsan.ro**

11. **Camin de batrani Bunica Ecaterina, servicii cazare; servicii medicale 24/24, servicii medicale asigurate, nutritie personalizata; servicii speciale de ingrijire personala, consiliere psihologica ☎0732.011.302**

12. **Camin de batrani Teomar Sante, La Teomar Sante veti gasi o ingrijire deosebita.Teomar Sante este un centru rezidential cu capital privat, deschis in 2018, cu scopul de a oferi ingrijire si asistenta persoanelor varstnice ☎031.105.13.21/ 0723.798.783 contact@teomar-sante.ro**

13. **Camin privat de batrani Raiul Bunicilor caminul privat de batrani Raiul Bunicilor pune la dispozitie servicii medicale complexe la un pret modic unde varstnicii pot petrece timpul intr-un mediu linistit; office@raiulbunicilor.ro 1.600 L; ☎0799.967.744 office@raiulbunicilor.ro**

14. **Caminul** de batrani Sf Nicolae ofera cazare, masa si ingrijire intr-o vila noua si moderna,langa padure.Locatia dispune de 27 locuri,in camere de 2,3,4 paturi dotate cu mobilier nou, TV Led si internet wireless in fiecare camera, ☎0756.050.150/ 0756.050.151 office@caminulsfantulnicolae.ro

15. **Centru de asistenta si ingrijire Seniormed incearca sa gaseasca solutia cea mai potrivita de ingrijire a persoanelor varstnice ce nu isi mai pot purta singure de grija si devin dependente de familiile lor! ☎0731.425.153 seniormed@yahoo.com**

16. **Centrul de asistenta si ingrijire Sfanta Maria Centru de tip rezidential ce asigura ingrijire specializata, tratament specific diagnosticului si recuperare motorie prin kinetoterapie pentru persoane varstnice si persoane aflate in incapacitate ☎0765.994.560 contact@centrulsfantamaria.ro**

17. **Chirurgie** generala consult si consiliere la domiciliu, zona sector 6, Dr. Omar Mokhtar medic specialist chirurgie generala. ☎0760.128.276 omar69moktar@yahoo.com

18. **Coafeza,** urgent coafor Brancoveanu colt cu luica angajeaza urgent coafeza cu experienta, program de lucru 1 zi/1 zi, un weekend da, unul nu, carte de munca 8 h si bonusuri in functie de munca prestata. ☎0723.528.801 Simonica_alc@yahoo.com

PRESTĂRI SERVICII

19. **Complex Sportiv Extreme, sala fitness dotata cu aparatura moderna, aerobic (taeboo, clasic, power, dance, step, sculpting ball), instructori specializati, scoala fitness, kick boxing, autoaparare, sauna, vestiare, dusuri, bar; ☎0727.898.822 cs_timpurinoi@yahoo.com**

20. **Consultatie, evaluare medicala generala Consultatie si evaluare medicala generala, psihiatrica si psihologica, testare rapida a drogurilor in urina, testare HIV/SIDA, asistenta si administrare tratament substitutiv. ☎0747.896.161/ 0728.983.652 amghita@yahoo.com**

21. **Consultatii si investigatii oftalmologice, camp vizual computerizat, OCT, biometrie, prescriere lentile de contact, laser YAG, optica medicala; prescriere, executie, interventii chirurgicale. ☎021.324.63.98/ 0722.225.227 costescu_ioana@yahoo.com**

22. **Cosmeticiana** Blossom Beauty Salon angajeaza cosmeticiana cu experienta. Oferim si cerem seriozitate. Zona Doamna Ghica, sector 2. ☎0722.233.425/ 0727.877.350 cristian.alex.popa@gmail.com

23. **Epilare** masculina Buna. Sunt Iulia si va astept la epilare inghinala in locatia mea. Va epilez cu ceara traditionala, sau de unica folosinta (depinde de zona care este de epilat). **150 L;** ☎0769.582.979 ruby.iulia@gmail.com

24. **FlorDent - Cabinet Stomatologic Sector 2 Odontologie si parodontologie, chirurgie dento-alveolara si implantologie, protetica dentara fixa si mobila, cosmetica dentara, laserterapie, cosmetica dentara www.flordent.ro ☎021.255.50.13/ 0723.058.281 cabinet@flordent.ro**

25. **Ingrijire si supraveghere batrani in cadrul caminului, batranii beneficiaza de supraveghere permanenta, tratamente specfice virstei, consiliere, socializare, asistenta medicala primara, asistenta religioasa ☎0762.334.434/ 0745.035.334 filantropiaberca@gmail.com**

26. **Masaj** terapeutic pentru recuperare medicala, sportiv, reflexogen, lombar, cervical, capilar, facial si masaj de relaxare. Masajul se face pe masa de masaj, intr-un cabinet de kinetoterapie zona Intercontinental - Biserica Catolica Italiana, ☎0729.695.061

27. **Masaj** terapeutic, terapeutii salonului Masaj si Terapie va a?teapta cu oferte de sezon: masaj anticelulitic, masaj medical, tratamente corporale, reflexoterapie, precum ?i serviciul de Micropigmentare sprâncene/buze. **80 L;** ☎0771.697.078 r.milea@ymail.com

28. **Maseur** cu experienta masaj 100 %, zona Baicului Maseur va ofer masaj la cabinet. Lista cu preturi la prestatii de masaj. Masaj de relaxare/ suedez 1h 70 lei, masaj prostata 30 minute 35 lei, masaj reflexoterapie 30 minute 35 lei, masaj spate 30 minute 35 lei. **70 L;** ☎0725.285.648 costineb@yahoo.com

29. **Ofer** servicii de cosmetica si masaj, tratamente si remodelare corporala, impachetari si diverse pachete pentru femei dar si pentru barbati, pensat, epilat, tratamente faciale, peeiling, s.a. **50 L;** ☎0725.161.609/ 0725.161.609

30. **Servicii** de kinetoterapie zona Universitate -Biserica Italiana Catolica ofera servicii de recuperare medicala prin programe personalizate in functie de afectiunea si varsta pacientului. Programele de recuperare se adreseaza celor care au discopatie lombara, cervicala, spondiloza, afectiuni ligamente, AVC si alte afectiuni. Pentru detalii sunati la numarul de telefon ☎0765.458.039

31. **Servicii optime de estetica dentara, implantologie clinica Dental-T va ofera tratamente avansate endodontie, estetica dentara, implantologie, ortodontie, parodontologie, profilaxie, protetica, adresa: str.Turda, nr. 129, bl. 1, sc. E, ap. 197 interfon 197C. ☎0747.474.744/ 0744.847.104 dr.tudor@dental-t.ro**

32. **Stomatologie** Smile Design By Dr Ayman Abboud Smile Design este specializata in tratamente non-invazive oferind posibilitatea pacientilor de a preveni, diagnostica sau trata leziunile detare si ale mucoaselor cu ajutorul laserelorwww.drayman.ro ☎0749.414.848 office@smiledesignbucuresti.ro

Masaj

1. **Abandoneaza-ti** cautarile. Masajul erotic oferit de tinerele noastre maseuze este unul dintre primele si simplele mijloace descoperite pentru alinarea suferintelor, rasfatarea trupului si a sufletului intr-o ambianta incitanta, **120 L;** ☎0728.702.675/ 0728.702.675 massage.excess@yahoo.com

2. **Abate** drumul tau spre o relaxare placuta cu fete profesioniste in arta masajului. Vino sa te detasezi putin de problemele cotidiene, intr-un cadru discret si curat, situat intr-o vila de pe strada Baba Novac, nr 9i, **120 L;** ☎0728.702.675/ 0766.238.084 massage.excess@yahoo.com

3. **Abia** sosita, blonda inalta slim, hai la mine! sau la tel. 15 min. Acum sosita in Bucuresti, tanara dulcica, inalta 175 cm, te astept sa te rasfat, sa te alint cu un masaj erotic nud plus multe alte surprize placute, fara graba. M Bravu. **100 L;** ☎0728.932.757

4. **Adda,** 18 ani, te astept in locatia mea pentru a petrece clipe de neuitat, masaj. Poze reale 100% mai multe detalii la telefon, sector 6, **80 L;** ☎0764.231.416

5. **Adelina,** satena, curata, sani medii naturali, disponibila doar pentru tine. Te astept la mine pentru a-ti oferi masaj, relaxarea mult cautata, **100 L;** ☎0785.721.943

6. **Alegerea** perfecta pentru un masaj erotic. Suna acum si alege cel mai bun serviciu de masaj erotic din Bucuresti, 8 domnisoare asteapta sa te rasfete intr-o oaza de lux, liniste si placere din centrul capitalei. ☎0732.889.966/ 021.316.88.38

7. **Alex** maseur, ofer masaj total de relaxare, body massage, corp la corp, tanar 34 ani, 180, 95 kg. Pentru doamne,-re, cupluri, domni. La hotel si domiciliu, cat si la mine zona P-ta Romana. Nu privat, SMS. Nu sex. **99 L;** ☎0772.734.011 celest.terapy@yahoo.es

8. **Alexandra,** blonda reala, selectiva, 24 de ani, ofer masaj de relaxare intr-un ambient deosebit domnilor pretentiosi care apreciaza calitatea, ofer conditii de lux, discretie. Zona centrala, **200 L;** ☎0726.526.916

9. **Alexia,** Daria, Emy, Sorina, Izza, Raluca, Eva, Alina, Corina, Sasha, Ana, Vicky sunt cateva din numele fetelor existente in salonul nostru, situat pe strada Baba Novac, nr 9i. Tandrete si pasiune, rasfat si relaxare, calitate si lux gasesti doar aici, **120 L;** ☎0728.702.675/ 0766.238.084 massage.excess@yahoo.com

10. **Alice** doamna matura 48 de ani, la tel. 5/15 min, sani nr. 5, ofer masaj body erotic nud cu uleiuri aromatice, intr-un mediu intim, discret si show real cu colega, multe surprize domnilor educati. Posibil si la tel. 5/15 min. Rog seriozitate. **100 L;** ☎0723.432.237

11. **Alice,** blonda matura, eleganta ofer masaj de relaxare si tonifiere la domiciliul meu. Discretie maxima, singura in locatie, poze reale 100%. Bulevard Dimitrie Cantemir, Budapesta, Tineretului, **100 L;** ☎0767.752.256/ 0730.967.399

12. **Alina** Masaj, educata si dornica de experiente noi, te invit in locatia mea centrala si discreta pe tine domn generos si manierat pt a petrece impreuna momente unice, placute si relaxante. ☎0759.689.956

13. **Alina,** te astept la mine in locatie pentru a-ti oferi masaj de relaxare, body sau erotic plus multe alte fantezii. **100 L;** ☎0785.393.555

14. **Am** revenit, bruneta focoasa si pasionala, tandra si rabdatoare cu mult bun simt, te astept in compania mea pentru un masaj de vis. Detalii la tel. Drumul Taberei. Andreea **100 L;** ☎0761.622.032

15. **Am** revenit, bucura-te de un masaj adevarat, calitate, realizat de o d-na tehnician maseur, prin relaxare, tonifiere, terapeutice, shiatsu, reflexo, sauna, aparate recuperare si slabit, curatenie, Crangasi.punctul VC6 .Nu ofer sex de nici-un fel. **130 L;** ☎0731.515.140

16. **Amalia,** masaj, simpatica si cu mult rafinament, te invit sa iesi din rutina zilnica, sa alegi ceva diferit si sa petreci cateva clipe de neuitat alaturi de mine, la domiciliul meu. kiss you, **100 L;** ☎0767.629.025

17. **Ambianta** si rafinament, daca esti in cautarea unui loc de relaxare, salonul nostru este alegerea perfecta deoarece calitatea este cuvantul care ne defineste. **120 L;** ☎0732.545.457

18. **Ambianta** si rafinament. Cauti ceva inedit, cauti sa te detasezi de problemele cotidiene? Te asteptam alaturi de fete superbe, experte in arta masajului erotic, cu bun simt, senzuale, atente la dorintele tale, salon lux, **120 L;** ☎0766.238.084/ 0728.702.675 massage.excess@yahoo.com

19. **Ana** masaj, buna vrei sa te relaxezi dupa o zi de munca,suna-ma. Sunt o bruneta de 28 de ani, finuta, draguta si cu mult bun simt, pt. detalii suna-ma. Nu raspund la privat si mesaje, **100 L;** ☎0734.484.898

20. **Ana** 26 ani noua in Bucuresti, poze realizate azi in locatie, sunt o tipa slim, vesela si sociabila, 1.70-47 kg ofer servicii de masaj si ceva mai mult intr-o locatie curata si discreta. Program 10-22 **100 L;** ☎0734.629.016

21. **Ana** 35 ani, Noua in zona, ofer masaj de relaxare la domiciliul meu. Poze reale, zona Dristor (metrou) program 10-17. **50 L;** ☎0725.044.235

22. **Ana** noutate 25 de ani, tanara, draguta si simpatica te astept la mine pt masaj, ati satisface placerile interzise **80 L;** ☎0799.555.010

23. **Ana,** Izza, Vicky, Emy, Sorina, Diana, Eva, Sasha, Raluca sunt cateva din numele fetelor existente in salonul nostru, situat pe strada Baba Novac, nr 9i. Tandrete si pasiune, rasfat si relaxare, calitate si lux gasesti doar aici, **120 L;** ☎0728.702.675/ 0766.238.084 massage.excess@yahoo.com

24. **Anca** noua in zona si in locatie, blonda cu poze reale, 1.70 cu 65 kg, 33 de ani, vreau sa ofer tuturor domnilor cu bun gust masaj de relaxare plin de surprize, zona Zepter, **50 L;** ☎0774.927.889

25. **Anca,** noua in zona si in locatie, blonda cu poze reale, 1.70 cu 65 kg, 33 de ani, vreau sa ofer tuturor domnilor cu bun gust masaj de relaxare plin de surprize, zona Zepter, **50 L;** ☎0774.927.889

26. **Anda** Buna dragii mei, sunt dornica de a oferi clipe de neuitat domnilor generosi prin masaj, curata discreta, dulce si fara graba, vino la mine in locatie unde igiena si confortul tau sunt prioritatile mele, **100 L;** ☎0769.865.222

27. **Andra,** Magheru bruneta siliconata, poze reale, confirm cu tatuajele, ofer masaj de relaxare si erotic Imai multe detalii la telefon **100 L;** ☎0799.055.923

28. **Andreea** , bruneta discreta si sociabila, te astept pe tine domn serios si manierat sa iti ofer cele mai bune servicii de masaj, intr-o locatie curata si discreta. Mai multe detalii la tel. Drumul Taberei. **100 L;** ☎+40733252955

29. **Andreea,** 29 ani, ofer masaj terapeutic de relaxare, locatie de lux, zona Piata Alba Iulia. Sunt foarte eleganta, finuta si cu bun simt. Rog seriozitate **300 L;** ☎0721.956.329

30. **Andreea,** miniona matura selectiva, ofer masaj de relaxare det suplimentare la tel, zona Unirii Horoscop, ☎0767.823.794/ 0734.323.084

31. **Andreea,** tanara, senzuala speciala pt. domni manierati, te invit la mine intr-o locatie de lux, masaj de relaxare, nu ezita sa ma contactezi ☎0726.197.427 Mpetcu430@gmail.com

32. **Andreea,** blonda, 24 de ani, te astept la un masaj de relaxare si tonifiere a trupului si sufletului intr-un cadru discret si curat. Unirii, Zepter, **50 L;** ☎0732.260.367

33. **Antonia** oferi masaj de relaxare masaj minune in locatia mea unde vei petrece alaturi de mine cele mai tari fantezii poze reale 100% kiss, zona Bl Unirii nr 70 **50 L;** ☎0736.673.661

34. **Apetisanta,** blonda lasa-te invaluit de atingerile senzuale ale unei tinere maseuze experta in arta masajului erotic dornica sa-ti ofere cele mai minunate clipe, **100 L;** ☎0732.603.862

35. **Atingeri** pasionale, zona Titan, reala 100% buna, eu sunt Andreea, am 23 ani si sunt cat se poate de reala, te invit in locatia mea pentru a te satisface cu un masaj de relaxare intr-un ambient placut si intim, relaxant si elegant. **100 L;** ☎0757.554.197/ 0757.554.197 Lovetobef13@gmail.com

36. **Atingeri** pasionale. Masajul erotic oferit de tinerele noastre maseuze este unul dintre primele si simplele mijloace descoperite pentru alinarea suferintelor, rasfatarea trupului si a sufletului intr-o ambianta incitanta, **120 L;** ☎0766.238.084/ 0728.702.675 massage.excess@yahoo.com

37. **Atingeri** patimase. Bucura-te de cele mai diversificate tipuri de masaj sub actiunea uleiurilor esentiale intr-o atmosfera calda, intima si senzuala doar in locatia noastra de lux, localizata pe Strada Traian, nr. 254, **120 L;** ☎0720.525.253/ 0769.850.950

38. **Atingeri** senzuale, masaj senzual, atingeri delicate pentru trupul tau. Domnisoare deosebite. Cadru sigur si discret. Piata Romana, **300 L;** ☎0732.889.966/ 021.316.88.38

39. **Aveti** nevoie de relaxare totala Maseuza, efectuez masaj de relaxare. Va simtiti mereu tensionati si obositi? Aveti nevoie de un masaj de relaxare? Poate unul terapeutic? Sau masaj reflexoterapeutic? Anticelulitic? **70 L;** ☎0724.466.979

40. **Baba** Novac masaj Buna, sunt o blonda fierbinte care te astept la o sedinta de masaj asa cum nu ai avut parte pana acum. Discretie si igiena garantata. Pentru detalii suna-ma. Nu raspund la mesaje sau la privat, **100 L;** ☎0799.127.729

41. **Banateanca** noua in Bucuresti, buna ma numesc Diana, am 30 ani. Sunt aici pentru domnii cu bun simt care se respecta si au nevoie de o companie memorabila, ofer masaj total de calitate, iti vei dori sa revii. **200 L;** ☎0730.738.105

42. **Berceni** bruneta, draguta, finuta, te astept in compania mea pentru a te delecta cu un masaj de calitate, poze 100% reale, rog si ofer discretie nu raspund la mesaje si numar privat. **100 L;** ☎0784.167.764

43. **Berceni,** azi am inchiriat locatie, Cultural, tarife 80 lei sau 120 lei ora, Nadia 31 ani, servicii de calitate, sunt noua in zona, ofer discretie si igiena, zona cu locuri de parcare, sunt disponibila 10-21 pt. mai multe detalii sunati-ma, Nadia, **80 L;** ☎0744.938.041

44. **Best** erotic massage in Bucharest. Try now our famous erotic massage service. Find us downtown Bucharest. Noblesse Unic Private Massage & Spa, safe, reliable, good value for money. 15 beautiful girls, open daily, CC accepted, WhatsApp. **50 €;** ☎0727.148.861 contact@private-massage.ro

45. **Bianca** Alegerea perfecta pentru un masaj erotic. Suna acum si alege cel mai bun serviciu de masaj erotic astept sa te rasfete intr-o oaza de lux, liniste si placere din centrul capitalei. ☎0759.693.520

46. **Bianca** Rond Alba Iulia Buna te astept la mine in locatie pentru a avea parte de un masaj de relaxare facut pe tot corpul cu atentie, fara graba, pentru mai multe informatii suna- ☎0759.116.309

47. **Bianca,** maseuza cu experienta te astept intr-un ambient discret si curat pentru a te relaxa pe deplin. Nu vei regreta alegerea facuta, doar un telefon ne desparte, Berceni. **200 L;** ☎0759.689.956

48. **Blonda** buna, sunt o blonda fierbinte care te astept la o sedinta de masaj asa cum nu ai avut parte pana acum. Discretie si igiena garantata. Pentru detalii suna-ma. Nu raspund la mesaje sau la privat. **100 L;** ☎0735.213.417

49. **Blonda** reala, selectiva, 28 de ani, ofer masaj de relaxare intr-un ambient deosebit domnilor pretentiosi care apreciaza calitatea, ofer conditii de lux, discretie. Zona centrala, **300 L;** ☎0799.361.077

50. **Blonda** apetisanta, sexi si rea, te astept la un masaj in zona Unirii, B-dul I. C. Bratianu. **80 L;** ☎0723.449.765

51. **Blonda** noua in zona Diham, Delfinului, blonda reala. Eleganta si discreta 29 de ani, 1,70 cm, 55 kg, ofer masaj de relaxare intr-un ambiant placut. ☎0768.385.427 secretelevietii91@gmail.com

52. **Blonda** noua in zona Diham, Delfinului, buna, numele este Adina sunt noua la tine in zona, te astept la mine acasa pentru masaj relaxare ☎0768.385.427 secretelevietii91@gmail.com

53. **Blonda,** draguta, 36 de ani si cu mult bun gust ofer domnilor de calitate masaj si clipe frumoase alaturi de mine ☎0726.974.363 Mireluta@gmeil.com

54. **Blonduta** doar deplasari, Vin la tine pentru a te rasfata cu un masaj de calitate foarte deosebit mai multe detali la tlf, ☎0731.536.906

55. **Blonduta** inlata, slim, recent sosita, te asteapta, hai sa ma cunosti, sunt tanara 26 ani, inalta 1,76 fara tocuri, dulce si senzuala, te astept sa te alint, cu un masaj erotic nud, fara graba, cu multa tandrete. La tel.15min. Rond Baba Novac, parcare. **100 L;** ☎0728.932.757

56. **Body** masaj, ofer erotic body masaj. Accept sarutari pe intreg corpul (nu pe fata) 30 min/50 lei. Zona Drumul Taberei. Program 12:00 - 20:00 (luni - sambata) **50 L;** ☎0735.322.288 ssweetpurple909090@yahoo.com

57. **Briggitte,** maseuza noua in oras, locatie centrala; zona Unirii, program doar ziua 11/20, poze reale, nu deranjati inutil. Detalii despre servicii la tel. **150 L;** ☎0730.209.172 Briggitte_27_sweety@yahoo.com

58. **Bruneta** 28 de ani, zona Dristor Kaufland, ofer masaj de relaxare la domiciliul meu. Locuiesc singura **60 L;** ☎0733.782.676

59. **Bruneta** Cu bun simt ofer masaj de relaxare la domiciliul meu pt detalii suna-ma. Zona Piata Muncii, **100 L;** ☎0737.184.035

60. **Bruneta** Cu forme frumoase, atenta la dorintele tale te astept la un masaj de relaxare de neuitat **60 L;** ☎0724.881.598

61. **Bruneta** finuta, cu bun simt, ofer masaj de relaxare domnilor discreti si educati, zona Dristor, **60 L;** ☎0733.782.676

62. **Bruneta** frumoasa si draguta, te astept in locatia mea pentru un masaj de relaxare asa cum iti doresti. **100 L;** ☎0739.793.108 mmiha2514@gmail.com

63. **Bruneta** ofer masaj de relaxare, body masaj, prin diverse tehnici ale masajului. Zona Dristor, locatie discreta, **60 L;** ☎0763.978.947

64. **Bruneta** ofer masaj terapeutic de relaxare, locatie de lux, zona Piata Alba Iulia. Sunt foarte eleganta, finuta si cu bun simt. Rog seriozitate. **300 L;** ☎0722.705.148

65. **Bruneta** inalta, oferta promo masaj de relaxare. Vali, 25 ani, inalta, ofer masaj de relaxare la domiciliul meu. Program de lucru: 10.00-20.00. Locuiesc singura. Rog seriozitate, am si colega, **150 L;** ☎0720.203.837 valentina_25_sweety@yahoo.com

66. **Bruneta** noua in Bucuresti Buna. Sunt Ana, sunt o persoana curata,foarte discreta si cu mult bun simt. Va astept in locatia mea pentru un masaj de relaxare si tonifiere. Pentru orice alte detalii nu ezitati sa sunati. AFI **100 L;** ☎0739.527.452

67. **Bruneta** noua in zona ta, masaj de relaxare, bruneta 28 ani, vrei sa te relaxezi dupa o zi de munca, suna-ma, finuta, draguta si cu mult bun simt, pt. detalii suna-ma. Nu rasp la privat si mess. **50 L;** ☎0736.017.694

68. **Bruneta** pasionala Sunt o doamna matura de 34 ani, 1,65 si 54 kg. Ofer masaj domnilor manierati si seriosi! Poze reale si recente facute la mine in locatie! **200 L;**

69. **Bruneta** sexy, noua in Bucuresti, masaj erotic 23 de ani, fac masaj erotic de milioane. Astept sa te infierbanti in bratele mele si sa-ti satisfaci fanteziile ascunse intr-o locatie frumoasa si curata. Ma gasesti la Diham. Poze reale. **100 L;** ☎0736.765.710

70. **Bruneta,** eleganta si apetisanta te astept la un masaj de relaxare. Pt datalii suna-ma. Zona Piata Muncii. **100 L;** ☎0737.184.035

71. **Bruneta,** reala, selectiva, 28 de ani, ofer masaj de relaxare intr-un ambient deosebit domnilor pretentiosi care apreciaza calitatea, ofer conditii de lux, discretie. Zona centrala, p-ta Alba Iulia, **300 L;** ☎0722.705.364

72. **Bruneta,** Ela, La tine, mine, hotel, ofer masaj de relaxare, body masa, domnilor generosii. Ofer clipe unice si de neuitat dar pentru mai multe detalii suna-ma, la tine/ mine/ hotel. **70 L;** ☎0734.939.971

73. **Bruneta,** noua in zona ta, ofer masaj de relaxare la domiciliul meu poze reale, zona Dristor Kaufland. **50 L;** ☎0764.292.336

74. **Bucur** Obor, doamna 42 ani ofer masaj de relaxare, singura in locatie, mai multe detalii la telefon. **50 L;** ☎0785.221.511

75. **Bulevardul** Unirii Zepter Masaj. Acest numar este valabil si pentru WhatsApp. **50 L;** ☎0734.896.180

76. **Buna** sunt Alina, Eroii Revolutiei, tanara simpatica mereu bine dispusa te astept sa ne facem de cap cu un masaj adevarat. Poze reale si recente **100 L;** ☎0729.407.691

77. **Buna** sunt Jessica, ofer un masaj aparte. Incearca masajul meu. Pozele vorbesc si va astept cu drag. Your wow baby. Singura la mine. Lucrez rar, poze reale facute de mine. Ceva mai deosebit. Va pun si new photos. **200 L;** ☎0725.115.812 saphiresinhereyes1995@gmail.com

78. **Buna** suntem doua fete, Karla si Maya, buna suntem doua fete va asteptam pt a va oferi masaj de relaxare, pt mai multe delalii contactati-ne, (Cantemir). ☎0737.573.745

79. **Buna,** ma numesc Naty, buna sunt o fata cu bun simnt jucausa simpatica te astept in locatia mea pt a-ti oferi masaj de relaxare, am 25 de ani, 1,69, 49 kg, va astept cu drag. **150 L;** ☎0759.770.480 stefy.199108@yahoo.com

80. **Buna,** sunt Alina, daca iti doresti sa cunosti o fata cu simtul umorului care te va scoate din rutina zilnica, masaj de relaxare, body masaj, astept sa ma contactezi, Militari, Gorjului, Valea Lunga ☎0741.413.217

81. **Buna,** sunt Andreea, noua in orasul tau, vrei o fata dulce si senzuala? Vrei sa fi rasfatat si alintat? La mine poti gasi tot ce ai nevoie! **80 L;** ☎0766.871.130

82. **Buna,** sunt Ella, ofer masaj de relaxare intr-un ambient placut, curat domnilor pretentiosi care apreciaza calitatea, ofer discretie. Poze reale. Zona 13 Septembrie. **150 L;** ☎0799.128.070

83. **Camy,** poze reale Buna, ofer masaj de relaxare, locatie discreta, ☎0739.441.206 Mpetcu430@gmail.com

84. **Camy,** vin la tine sau hotel sunt o tipa eleganta, par saten, 1,70m, 50kg, slim si daca doresti pot venii la tine sau hotel pentru a petrece clipe minunate impreuna. Masaj total si fantezie... ☎0760.814.150

85. **Catalina** provocatoare si foarte experimentata in tainele masajului, te astept, ☎0730.950.786 Mpetcu430@gmail.com

86. **Catalina,** 46 ani, draguta si singura in locatie, ofer masaj domnilor care doresc si ofera discretie. Militari, Rasaritului intre Piata Gorjului si Piata Veterani Iuliu Maniu cu Dreptatii, **70 L;** ☎0731.045.645

87. **Catalina,** 47 ani, draguta ofer masaj domnilor care doresc discretie. Militari, Iuliu Maniu cu Dreptatii intre Piata Gorjului si Veterani. Singura in locatie. 70 lei. Imi rezerv dreptul de a-mi selecta clientii, **70 L;** ☎0731.045.645

88. **Cauti** ceva inedit, am creat special pentru tine un loc incantator, curat, sigur si discret. Salonul cu cele mai frumoase si senzuale fete din Bucuresti te asteapta intr-o atmosfera senzuala si plina de erotism, **120 L;** ☎0732.545.457

89. **Cauti** lux si calitate, lasa-te invaluit de atingerile senzuale ale unei tinere maseuze experta in arta masajului erotic dornica sa-ti ofere cele mai memorabile clipe, doar in incinta salonului Dessiree Masaj, **120 L;** ☎0720.525.253

90. **Cele** mai frumoase fete si o locatie superba sunt ingredientele pentru o ora de neuitat. Daca esti in cautarea unui loc de relaxare salonul nostru este alegerea ideala. Cu siguranta nu vei regreta **150 L;** ☎0765.533.828/ 0731.728.813

91. **Claudia** Blonda reala, selectiva, 29 de ani, ofer masaj de relaxare intr-un ambient deosebit domnilor pretentiosi care apreciaza calitatea, ofer conditii de lux, discretie. Zona centrala, P-ta Alba Iulia, **300 L;** ☎0733.286.717

92. **Clipe** de neuitat Buna, cauti doamna matura alaturi de care sa uiti de stres si de problemele cotidiene, te invit in compania mea pentru un masaj de relexare. Sunt o doamna matura si bine educata, curata si disreta, ☎0720.969.645

93. **Colentina** Singura in locatie ofer servicii de relaxare totala suna-ma pt detalii despre pret servicii adresa exacta. **50 L;** ☎0768.867.044

94. **Corina** draguta si sociabila te astept in locatia mea curata si discreta pt un masaj de relaxare plin de surprize. Poze reale si recente, pt mai multe detalii contacteaza-ma, zona Titan, bd. Theodor Pallady. **80 L;** ☎0734.477.470

95. **Corina** tanara draguta cu forme placute te astept la un masaj de relaxare intr-o locatie curata si discreta. Titan, Bld Theodor Pallady, **80 L;** ☎0734.477.470

96. **Corina,** masaj, 19 ani, esti satul de poze false si si masaje neplacute. Atunci eu sunt exact ceea ce cauti, la mine orice vis sau fantezie devine realitatesuna-ma sa stabilim o intalnire. Piata Sudului ca si zona. **100 L;** ☎0749.867.877

97. **Cosmetica** si masaj de relaxare, Budimex, ofer servicii de masaj de relaxare, somatic, anticelulitic, reflexo la domiciliul meu, locatie de lux, conditii deosebite, discretie si comfort, epilari cu ceara, crema, tuns, pensat. Rog seriozitate! **150 L;** ☎0761.914.506 panzacos@live.com

98. **Cristina,** domnisoara draguta si sociabila ofer masaj de relaxare la domiciliul meu domnilor care stiu sa aprecieze calitatea. Detalii suplimentare la telfon. Titan, bd. Theodor Pallady. **60 L;** ☎0732.721.047

99. **Cristina,** 31 de ani, noua in zona, zona Unirii ofer masaj de relaxare in locatia mea curata si discreta. Pentru mai multe detalii suna-ma, non stop, singura in locatie **50 L;** ☎0735.510.351

100. **Cristina,** Claudia, Madalina, Miruna, Laura, si colegele te asteapta intr-o vila de lux unde vei descoperi cele mai frumoase domnisoare. Poze reale 100%. Zona Domenii. La Exclusive Masaj este locul ideal pentru un masaj perfect **150 L;** ☎0765.533.828/ 0731.728.813

101. **Curata,** discreta si educata, curata, discreta si educata iti pot oferi clipe relaxante in locatia mea. Micuta dar draguta si vesela iti pot relaxa mintea si corpul. Pozele 100% reale. Detalii suplimentare la telefon. ☎0755.948.888

102. **Deea,** ofer masaj de relaxare si body masaj. Pt. mai multe detalii suna-ma, poze 100% reale pot confirma cu tatuaje. **100 L;** ☎0730.791.526

103. **Delia,** masaj, Buna sunt Delia, am 25 ani, sunt o fire deschisa nebunatica si jucausa. Iti doresti o companie placuta care sa-ti indepleneasca dorintele si fanteziile? nu ezita sa ma contactez, pupici **100 L;** ☎0765.596.595

104. **Denisa** 28 ani domnisoara cu experienta iti ofer masaj de relaxare, cervical, lombar, prostatic pe masa de masaj intr-un ambient placut si relaxant. Titan, bld Theodor Pallady, **60 L;** ☎0723.192.086

105. **Denisa,** miniona cu forme placute te astept intr-o locatie curata si discreta pt a-ti oferi masaj de relaxare. Titan, Theodor Pallady. **60 L;** ☎0723.192.086

106. **Dessiree** Masaj a creat pentru tine un loc incantator, curat, sigur si discret. Salonul cu cele mai frumoase fete din Bucuresti te asteapta intr-o atmosfera placuta sa descoperi arta masajului de relaxare, **120 L;** ☎0763.371.313/ 0732.545.457 desiree.masaj@yahoo.com

107. **Dessiree** Masaj Atingerile tinerelor noastre domnisoare te vor face sa vibrezi de placeri nebanuite, te vor duce pe culmile extazului si toate astea intr-o atmosfera de basm, locatie de vis, calda, intima. Te astept, **120 L;** ☎0720.525.253/ 0732.545.457

108. **Diana** masaj massage visit hotel or your apartment Diana, nice to meet you. I am brunette, senzual and I can make you a very good massage. My meticulous eye for detail ensures each encounter is tailored to your innermost desires. Relax massage, erotic. **300 L;** ☎0766.698.140 diana2018diana@yahoo.com

109. **Diana,** metrou Stefan cel Mare, doamna matura 35 ani finuta si foarte draguta te astept la un masaj de relaxare totala cer si ofer discretie si igiena locuiesc singura **100 L;** ☎0769.857.366

110. **Diham** buna sunt Rebeca am 35 de ani ofer masaj de relaxare domnilor generosi si cu mult bun simt. Pt mai multe detalii contacteaza-ma, **80 L;** ☎0734.475.308 roxxxana2019@gmail.com

111. **Diham,** noua, poze reale, masaj erotic de milioane tanara 21 ani, cu forme, deschisa la toate fanteziile tale, fara fite, fara graba, iti ofer masaj erotic total intr-o locatie frumoasa. Am experienta in a te face sa te simti minunat. Diham. **60 L;** ☎0721.985.688

112. **Doamna** casatorita, stilata, masaj de relaxare la domiciliul meu. Mai multe detalii la tel. ☎0722.966.960

113. **Doamna** 36, Vorbele nu au valoare în acest caz.Vino sa te convingi! Titan! Masaj de relaxare. Pupici! **100 L;** ☎0739.345.285 gabrielaroman425@gmail.com

114. **Doamna** atragatoare si sexy Hai sa ne distr?m! Zona Titan! Masaj de relaxare. **100 L;** ☎0739.345.285 gabrielaroman425@gmail.com

115. **Doamna** bruneta ofer masaj de relaxare si terapeutic intr-o ambienta discreta si placuta, sunt singura, zona Dristor, **60 L;** ☎0763.978.947

116. **Doamna** matura ofer masaj de relaxare intr-un ambient placut la domiciliul meu, discretie si seriozitate, poze reale, zona Dristor Kaufland, **60 L;** ☎0726.586.158

117. **Doamna** matura ofer masaj terapeutic si de relaxare domnilor amabili. Zona Dristor. ☎0733.764.919

118. **Doamna** matura 39, noua in zona, Poze noi, sunt o doamna educata, comunicativa cu foarte multa experienta, vino sa descoperi adevarata placere. Vei fi pe deplin multumit si iti vei dori sa revi cu placere. Ofer masaj total. **150 L;** ☎0732.198.207

119. **Doamna** matura bruneta plinuta cu forme, ofer masaj de relaxare, body, erotic pt. mai multe detalii suna, zona Unirii, ☎0729.114.696

120. **Doamna** matura poze reale 100%, blonda matura te astept la un masaj de relaxare si tonifiere al trupului si sufletului la domiciliul meu discret si curat Unirii, Zepter. **50 L;** ☎0725.871.620

121. **Doamna** matura sexi 1.75 m, 60 kg, ofer masaj de relaxare la domiciliul meu sau deplasare. Mall Vitan, Dristor Mihai Bravu. **400 L;** ☎0735.395.398 dia_rr@yahoo.com

122. **Doamna** matura, 53 de ani, eleganta, discreta si educata ofer masaj de relaxare intr-un ambient placut. Zona Dristor. **200 L;** ☎0752.411.698

123. **Doamna** matura, amabila si cu zambetul pe buze ofer masaj terapeutic si relaxare, daca vrei rasfat te astept. Dristor,. **100 L;** ☎0735.521.454

124. **Doamna** matura, doamna matura 38 ani, Dana am 1,70, 57 kg, par lung ten alb, ofer domnilor discreti masaj de relaxare pe tot corpul, fara sa ne grabim reciproc, discretie si igena va astept cu drag Lacul Tei; **100 L;** ☎0736.387.917

125. **Doamna** matura, ofer masaj de relaxare la domicilul meu poze reale te astept pup. Discretie si seriozitate zona Dristor Kaufland. **60 L;** ☎0739.204.782

126. **Doamna** matura, ofer masaj de relaxare, buna dispozitie ma caracterizeaza. Ambianta placuta, fara graba, Teiul Doamnei, Obor. **100 L;** ☎0734.781.401

127. **Doamna** superba, doamna stilata, frumoasa, discreta, te astept la mine pentru a petrece clipe de relaxare intr-un ambient placut, fara graba, zona metrou Titan. **100 L;** ☎0739.345.285 carmenpaun425@gmail.com

128. **Doamna** Tanya, blonda matura, siliconata, sani mari, frumosi, cu un fizic de invidiat, slim fit, maseuza cu experienta, stiu cum sa ofer clipe de relaxare, masaj si deconectare totala d-lor ce doresc o evadare din cotidian. **200 L;** ☎0730.732.394

129. **Doamna,** 35 ani te astept sa te simti relaxat si fericit, rabdarea mea si experienta se vor imbina perfect cu masajul. ☎0749.346.072

130. **Doamna,** 38 de ani Tandra si rabdatoare singura in locatie cu bunul simt al umorului ofer masaj de relaxare si tonifiere domnilor manierati. Militari, **60 L;** ☎0724.931.269

131. **Doamna,** domnisoara pentru masaj relaxare Doresc masaj la domiciliul meu. Exclus escorte.Detalii si prezentare rog pe mail. gal.marian@rocketmail.com **200 L;** gal.marian@rocketmail.com

132. **Domenii,** vila de lux, te asteptam la noi intr-o locatie de lux sa descoperi pasiunea masajului erotic. Impreuna vom atinge culmile placerii intr-o ora de neuitat. Suntem tot ceea ce cauti. Zona Domenii. **150 L;** ☎0765.533.828/ 0731.728.813

133. **Dominare** si masaj erotic Daca iti doresti sa explorezi o noua lume a erotismului, dominatia senzuala poate fi o modalitate minunata de a scapa de rutina zilnica a vietii cotidiene. ☎0732.889.966

134. **Dristor,** bruneta reala, 28 de ani, ofer masaj de relaxare intr-un ambient deosebit domnilor pretentiosi care apreciaza calitatea, ofer conditii de lux, discretie. **50 L;** ☎0767.039.243

135. **Dristor,** buna, doamna bruneta, ofer servicii de calitate, masaj de relaxare si tonifiere, la mine acasa. Locuiesc singura. **60 L;** ☎0733.782.676

136. **Dristor,** reala, masaj, varsta 29 ani, sunt maseuza perfecta pentru tine, contacteaza-ma si promit ca nu te voi dezamagi. Sunt vesela si dezinvolta si alaturi de mine vei uita de stresul cotidian. Te astept cu drag. **50 L;** ☎0767.039.240

137. **Dristor,** Kaufland, KFC Ana 24 de ani, blond? frumoasa, stilata si cu bun simt, ofer masaj de relaxare domnilor interesati. Locatie curata si discreta. **70 L;** ☎0769.644.786

138. **Due** ore miglior massaggio erotico & spa a Bucarest Prova il nostro famoso servizio di 120 minuti spa massaggi erotici. Trovaci nel centro di Bucarest Noblesse Unic Massage & Spa, sicuro, affidabile, con bon prezzo. 15 belle ragazze. WhatsApp **105 €;** ☎0727.148.861

PRESTĂRI SERVICII

193. **Masaj** erotic, domnisoare superbe te invitam sa traiesti o experienta de care fiecare barbat merita sa aiba parte cel putin o data in viata. Scopul nostru este placerea si satisfactia ta. Te asteptam, **150 L;** ☎0731.398.991/ 0751.770.600 salonsweettouch@yahoo.com

194. **Masaj** erotic, fetish Eva, domnisoara bruneta, inalta, picioare interminabile, sani dementiali, te astept intr-o lume plina de mister si fantezie. Renunta la inhibitii si intra in jocul seductiei si al placerii, ☎0721.904.419/ 0764.585.331 Masaj.nirvana@yahoo.com

195. **Masaj** erotic, Jacuzzi, Petreceri, Decebal Sweet Touch este locul ideal pentru domnii care cauta un loc plin de senzualitate, eleganta si rafinament. Maseuzele noastre te vor face sa traiesti cele mai frumoase si senzuale clipe. Te asteptam; **150 L;** ☎0731.398.991/ 0751.770.600 salonsweettouch@yahoo.com

196. **Masaj** erotic, noua in zona Unirii, Maseuza 28 ani, 1.70 cu 57 kg, ofer masaj de relaxare si tonifiere in locatia mea discreta si curata, poze reale **50 L;** ☎0725.551.658

197. **Masaj** erotic, tehnici speciale, garantam dubla satisfactie prin tehnici rare cu clavicula, sanii, coapsele, abdomenul maseuzelor si multe alte fantezii. Bauturi gratuite. Pret 120-180 Lei/ora. Trei saloane centrale, 25 maseuze noi **120 L;** ☎0734.334.411/ 0724.554.444

198. **Masaj** erotic, Unirii Maseuza blonda de 28 ani, ofer masaj de relaxare in locatia mea, domnilor manierati, curatenie si discretie, poze reale, **50 L;** ☎0722.761.610

199. **Masaj** la hotel sau la salon daca esti in cautarea unui loc de relaxare, salonul nostru este alegerea perfecta deoarece calitatea este cuvantul care ne defineste. Cele mai frumoase si dulci maseuze iti vor oferi o experienta unica. **120 L;** ☎0732.545.457/ 0769.850.950

200. **Masaj** la hotel sau la Salon Mosilor, fete frumoase cu experienta va ofera masaj de relaxare si erotic direct in camera dvs. de hotel sau la salonul nostru. Nu trebuie sa va deplasati, noi venim direct la dumneavoastra, daca ne chemati, **120 L;** ☎0769.994.064/ 0732.545.457

201. **Masaj** massage visit hotel or your apartment Diana, visit hotel or your apartment, bruneta, slim, senzuala, delicata, te pot face sa te simti ca in rai, fac foarte bine masaj, massage la hotel sau la tine. Alegema si vei reveni garantat!! **300 L;** ☎0766.698.140 diana2018diana@yahoo.com

202. **Masaj** profesional la domiciliul clientului. Imi spuneti zona si va anunt daca pot ajunge. Relaxare, tonifiere, terapeutic, reflexoterapie. Serviciile de masaj sunt efectuate profesional. Sedinta 1h/150 lei (pretul include si deplasarea). **150 L;** ☎0731.561.121/ 0731.561.121

203. **Masaj** profesional, masaj de relaxare, cervical, lombar, facial, sunt singura, fara colega, nu am portar curios, masajul relaxeaza corpul, cat si mintea (masaj cu bat de bambus si pietre vulcanice la cerere). **120 L;** ☎0770.556.415

204. **Masaj** relaxare totala pentru doamne si domni. Maseur ofer doamnelor si domnilor relaxare totala. Masajul general, de tonifiere sau tantric, atmosfera deosebita si meloterapia vor asigura eliminarea stresului. Igiena, discretie, seriozitate. ☎0735.182.821

205. **Masaj** si reflexoterapie cine isi doreste un masaj adevarat. Doamna cu experienta in masaj terapeutic relaxare reflexoterapie execut masaj de calitate. Daca doriti detalii la tel.; ☎0754.634.248

206. **Masaj** special la 4 maini, daca iti doresti un masaj special in prezenta unei doamne mature si a unei domnisoare experimentate, te asteptam alaturi de noi. Punem pret pe calitate. Eroii Revolutiei **200 L;** ☎0724.271.731

207. **Masaj** suedez si masaj erotic Prezenta agreabila ofer masaj suedez, varsta 28 de ani, locatie adecvata pentru relaxare, centrala. Masajul dureaza o ora si este urmat de o jumatate de ora de masaj erotic. **150 L;** ☎0731.073.778/ 0731.073.778

208. **Masaj** tantric blonda fierbinte si senzuala iti ofer masaj tantric de calitate combinat cu atingeri pasionale care te vor face sa uiti de griji. **80 L;** ☎0736.943.695

209. **Masaj** tantric pasional, rasfat in jacuzzi Va asteptam sa va relaxati corpul si mintea, intr-o locatie ce provoaca dependenta. Armonia oferita de noi o sa va ajute sa simtiti adevarata placere a masajului erotic sau jacuzzi cu mai multe fete. **200 L;** ☎0731.398.991/ 0751.770.600 salonsweettouch@yahoo.com

210. **Masaj** tantric pentru barbati, femei si cupluri Temple of Bliss massage va ofera o noua perspectiva intr-o lume care promoveaza sexualitatea agresiva. Noi va propunem un masaj relaxant si revigorant care va va face sa priviti masajul senzual altfel **180 L;** ☎0787.571.747 templeofblissbucharest@gmail.com

211. **Masaj,** buna vrei sa te relaxezi dupa o zi de munca, suna-ma. Sunt o blonda de 28 de ani, finuta, draguta si cu mult bun simt, pt. detalii suna-ma. Nu raspund la privat si mes., **100 L;** ☎0739.772.681

212. **Masaj,** Ilinca va astept drag locatie non stop sunt o tanara 25 ani imi place masaj de relaxare locatie Dristor astept domni generosi amabili in compania simtit bine sunt tipa serioase. Lucrez luni pana duminica. **60 L;** ☎0735.156.106/ 0785.164.453

213. **Masaj,** masaj total, buna te astept intr o localitate intima si curata pt un masaj de relaxare total, plin de surprize, **150 L;** ☎0767.057.540 Ancasimona537@gmail.com

214. **MASAJ,** ofer masaj de relaxare doamnelor si domnisoarelor, indiferent de varsta si aspect. Fara pretentii financiare, ☎0726.525.947

215. **Masaj,** sunt o sexy milf si te astept in locatia mea de pe Iuliu Maniu pentru un masaj de relaxare, discretia si curatenia ma reprezinta 50 ron, de relaxare. **50 L;** ☎0736.319.602 Elenadudescu1234567890@gmail.com

216. **Masaj,** doamna matura, Adela, blonda miniona ofer diferite tipuri de masaj, Unirii. **150 L;** ☎0731.919.813

217. **Masaj,** noua in zona Militari buna, numele Cristina, ofer masaj de relaxare/ body la domiciliul meu, mai multe detalii la tel, Militari Gorjului, Valea Lunga ☎0734.785.672

218. **Masaj,** pasiune si extaz, seductie erotica cu domnisoare sexy si atragatoare intr-o atmosfera intima si relaxanta. Vei simti rasfatul oferit de catre o domnisoara experta in arta pasiunii, dornica sa-ti relaxeze trupul. **120 L;** ☎0728.702.675/ 0766.238.084 massage.excess@yahoo.com

219. **Masajul** perfect, sector 3, buna, vino sa te relaxezi cu o sedinta placuta de masaj, hidratez si stimulez pielea ta, ai parte de respect si vreau sa te simti bine primit. Vezi video-ul din acest anunt si apoi ma suni, sms sau whatsapp. ☎0721.609.296

220. **Maseur** matur, serios, maseur cu experienta din Buftea, open mind, ofer servicii complete de masaj, aromaterapie, doamnelor, domnilor si cuplurilor la pretul de 50 de ron ora. **50 L;** ☎0764.827.927

221. **Maseuza** dulce Dristor, Baba Novac. Te astept la mine in locatie pentru un masaj de relaxare pe masa de masaj. Detalii suplimentare la telefon, **60 L;** ☎0784.517.265

222. **Maseuza** noua pe site, 28 ani, maseuza de lux. Doar pt domnii care se respecta, vino sa cunosti o prezenta feminina rara. Ofer masaj fara graba si de calitate. Acest anunt se adreseaza doar domnilor manierati care stiu sa faca diferenta. **300 L;** ☎0731.530.989

223. **Maseuza** perfecta, ideala pentru tine Delecteaza-te cu o blonda discreta si foarte curata te astept hot imbracata, poze reale pt. a petrece o ora pasionala in compania mea (masaj de relaxare) garantez ca vei reveni, ☎0762.576.702

224. **Maseuza,** noua in zona Bd. Unirii maseuza, reala, care iti poate oferi acel masaj de relaxare de care ai nevoie atunci cand vrei sa scapi de stresul sau de rutina zilnica. Locatie centrala, locuri de parcare, locuiesc singura. **200 L;** ☎0728.719.754 frumoasa_alina20@yahoo.com

225. **Matura** discreta Te astept pe tine la un masaj de relaxare si tonifiere al trupului si sufletului intr-o locatie discreta si curata Unirii Zepter. **60 L;** ☎0731.550.472

226. **Matura** discreta poze reale 100% noua in zona, astept domni pretentiosi la un masaj de relaxare la domicilliul meu discret si curat. Unirii, Zepter, **60 L;** ☎0725.874.994

227. **Matura** slim, reala 100%, la mine sau la tel 15 min Irina doamna 49 de ani. te voi alinta cu un masaj erotic nud, dominare ptr. domnii intersati sau cuplu show real cu colega Posibil la tel. 6/15 min. Seriozitate, parcare; **100 L;** ☎0764.434.447

228. **Matura,** varsta 42, zona Piata Romana Locatie langa A. S. E., la intersectie cu Calea Dorobanti 60/timp max 20 min sau 120/h. **60 L;** ☎0754.958.709

229. **Militari** Residence doamna matura ofer masaj se relaxare la domiciliul meu. Mai multe detalii la tel. **100 L;** ☎0729.206.831

230. **Militari** Residence, noua in zona. Te astept pentru ati efectua un masaj de relaxare profesional, masaj body si plus alte fantezii. Pentru mai multe detalii la telefon. **100 L;** ☎0720.579.174

231. **Miniona** jucausa te invit intr-o atmosfera intima, prezenta primitoare alaturi de care te poti bucura de o diversitate a tipurilor de masaj, fara itinerariu prestabilit si fara graba **400 L;** ☎0799.234.954

232. **Mirela,** ofer masaj de relaxare intr-un ambient placut la domiciliul meu. Titan, Bd. Theodor Pallady, **60 L;** ☎0736.549.922

233. **Miruna,** momente de relaxare alaturi de mine, te voi rasfata cu cel mai bun masaj ☎0726.197.583 Mpetcu430@gmail.com

234. **Mister** si seductie, lux si calitate Masajul erotic oferit de tinerele noastre maseuze este unul dintre primele si simplele mijloace descoperite pentru alinarea suferintelor, rasfatarea trupului si a sufletului intr-o ambianta incitanta, **120 L;** ☎0720.525.253/ 0732.545.457

235. **Monica** bruneta miniona cu bun simt,ofer masaj de relaxare domnilor cu bun simt si manierati zona rond. Alba Iulia, **60 L;** ☎0725.767.843

236. **Monica,** blonda reala, selectiva, 29 de ani, ofer masaj de relaxare intr-un ambient deosebit domnilor pretentiosi care apreciaza calitatea, ofer conditii de lux, discretie. Zona centrala, p-ta Alba-Iulia. **300 L;** ☎0723.928.848

237. **Nadia,** B-dul Unirii, buna ma numesc Nadia si va astept intr o locatie curata si privata in zona Unirii. Pentru mai multe detalii suna-ma. ☎0771.142.025

238. **Nadira** Massage cel mai nou salon din Bucuresti Nadira Massage, cel mai nou salon din Bucuresti, a fost creat special pentru tine, pentru ati indeplini fanteziile, prin tehnici specifice masajului. **180 L;** ☎0724.128.029 mihainick@gmail.com

239. **Nadira** Night Club & Massage Cel mai nou salon din Bucuresti a fost creat special pentru tine, pentru a-ti indeplini fanteziile prin tehnici specifice masajului alaturi de atingerile si mangaierile lascive ale celor 5 domnisoare, **180 L;** ☎0724.128.029

240. **Nadira** Night Club & Massage te invita la o seara incendiara cu un pahar si un masaj alaturi de trupurile apetisante ale tinerelor noastre domnisoare, **180 L;** ☎0724.128.029 mihainick@gmail.com

241. **Noua** in Bucuresti, bruneta sociabila cu forme frumoase. Draguta si sociabila te astept in locatia mea curata si discreta pt un masaj de relaxare plin de surprize. Poze reale si recente, pt mai multe detalii contacteaza-ma. ☎0730.266.815

242. **Noua** in zona mereu bine dispusa, cu chef de viata, te astept la un masaj de relaxare. Servicii ireprosabile zona Unirii, Zepter **60 L;** ☎0732.843.451

243. **Noua** in zona, la mine sau la hotel, maseuza dezinvolta, daca esti un domn care se respecta alege calitatea, Sonia. este numele meu si te voi purta pe cele mai inalte culmi ale extazului. Ofer diferite tipuri de masaj, suna-ma pt detalii. **200 L;** ☎0730.791.758

244. **Nu** ezita sa ma contactezi poze 100% reale, vino si convinge-te tanara 24 de ani cunoscatoare a mai multor tehnici si tipuri de masaj va ofer 2 tipuri de masaj: de relaxare, body masaj. Discretie si igiena, ☎0728.301.186 Mpetcu430@gmail.com

245. **Oana,** 36 ani, Bucuresti la mine, noua in zona, masaj terapeutic profesional de intretinere si relaxare. Poze reale. Mai multe detalii la tel. Mihai Bravu. **100 L;** ☎0758.877.130

246. **Oana,** noua in zona, buna, numele meu este Oana, am 34 de ani, 167 cm, 60 de kg, te invit la mine pentru un masaj de relaxare domniilor generosi cer si ofer discretie maxima, pentru mai multe detalii le ofer la tel. **40 L;** ☎0765.674.847

247. **Oferta** speciala masaj erotic nud, noi suntem salonul Noblesse Unic, in centru, la vila. Va invitam la un masaj relaxare, body to body si erotic, Civilizat, curat, frumos, multe maseuze. Ne gasiti si pe WhatsApp. www.private-massage.ro **140 L;** ☎0727.148.861

248. **Pasiune** si tandrete Abandoneaza toate cautarile si lasa-te purtat pe culmile placerii doar la Excess Massage, de pe Strada Baba Novac 9i, locul potrivit pentru momentele tale de erotism, unde te poti destinde total **120 L;** ☎0763.369.660

249. **Poze** reale 100% masaj erotic, blonda maseuza reala 100% care iti pot oferi acel masaj de relaxare de care ai nevoie atunci cand vrei sa scapi de stresul acumulat. Suna-ma pentru detalii; ☎0768.385.427 Teleportata@gmail.com

250. **Poze** reale, Bucur Obor, buna, sunt o fata draguta cu bun simt si tot timpul vesela, ofer diverse tipuri de masaj, intr-o locatie curata si frumoasa. **100 L;** ☎0739.375.443

251. **Promotie** dominare si masaj erotic vip fantezie Stapane cautam sclavi fara frica de dominare dornici de fantezii: striptease, lap-dance, erotic show, latex outfit, stockings, dominare, feet-fetish, high heels. Discount rezervare online max ora 20. **250 L;** ☎0727.148.861

252. **Promotie** masaj erotic nud, 75 min, salon de calitate la vila in str. Leonida nr. 8, in centru, zona Petrom Eminescu. Cel mai senzual masaj erotic. Civilizat, curat, frumos, multe maseuze. Discount pana in ora 20 daca rezervati online. **150 L;** ☎0727.148.861

253. **Rasfat** fara limite doar la Excess Massage Lasa-te invaluit de atingerile senzuale ale unei tinere maseuze experta in arta masajului erotic dornica sa-ti ofere cele mai minunate clipe, doar in incinta salonului Excess Massage pe str Baba Novac, **120 L;** ☎0766.238.084/ 0766.238.084 massage.excess@yahoo.com

254. **Reala,** dulce si jucausa sunt o tipa frumoasa, sociabila, tenul alb, slim, open minded, te invit sa savurezi un masaj de calitate intr-un cadru discret **200 L;** ☎0736.015.783

255. **Rebecca,** Bd. Unirii, maseuza reala, cauti noutati, in mod sigur ai gasit, sunt o maseuza complet dezinhibata, permisiva, exact cum vrei tu. Dorintele tale pot devenii placerea mea, tot ce trebuie sa faci este sa suni, pt. programare; **200 L;** ☎0732.065.889 rebecca_milf29@yahoo.com

256. **Rebeka** dulce si rabdatoare te astept pe tine domn generos sa te bucuri de un masaj de relaxare la domiciliul meu intim si discret, zona Militari. **60 L;** ☎0727.629.405

257. **Relaxare,** discretie, singura, doamna singura draguta prin stil si calitate cu experienta in masaj terapeutic, ofer d-lor educati si manierati, sigur vei reveni detali la telefon. Militari **60 L;** ☎0735.249.949 Preda.elena74@yahoo.ro

258. **Rond** Alba Iulia Rond Alba Iulia, reala 100%, buna, eu sunt Andreea am 24 ani si sunt cat se poate de reala. Te invit in locatia mea pentru a te rasfata cu un masaj de calitate intr-un ambient curat si discret, **200 L;** ☎0720.211.574

259. **Rond** Alba Iulia reala 100% draguta te astept la mine domn manierat pentru a petrece momente relaxante intr-un ambient placut si relaxant, ofer body masaj de relaxare cu creme si uleiuri parfumate **300 L;** ☎0735.007.629

260. **Rond** Alba Iulia, Reala 100%, buna, eu sunt Roxana am 20 ani si sunt cat se poate de reala. Te invit in locatia mea pentru a te rasfata cu un masaj de calitate intr-un ambient curat si discret, ☎0759.685.013

261. **Rond** Alba Iulia, Sara, te astept pentru masaj senzual Tanara sexy cu forme apetisante senzuala si foarte pasionala fac masaj domnilor generosi. Locatia mea este curata si cochetă, poti face dus si te astept cu prosoape ☎0728.298.947

262. **Rond** Alba Iulia, Sonya bruneta reala, educata si selectiva ofer domnilor manierati si cu bun simt masaj de relaxare, terapeutic si body masaj intr-un ambient discret si curat ☎0759.693.359

263. **Rond** Alba Iulia, Sonya bruneta reala, educata si selectiva ofer domnilor manierati si cu bun simt masaj de relaxare, terapeutic si body masaj intr-un ambient discret si curat. ☎0759.685.806

264. **Roxana** Domnisoara apetisanta, 1,70 cm te astept sa iti ofer cel mai relaxant masaj. Poze 100% reale, locatie curata si discretă. Detalii complete la telefon. Program non-stop. Zona Titan. **60 L;** ☎0720.649.968

265. **Roxana** Domnisoara draguta si comunicativa te astept pe tine domn serios pt a iti oferi un masaj de relaxare. Detalii suplimentare la tel. Zona Titan, bld Theodor Pallady **60 L;** ☎0720.649.968

266. **Roxana** Masaj, buna, ma numesc Roxana si mi-ar face mare placere sa iti ofer cateva clipe de neuitat. **50 L;** ☎0736.175.146 catanagabriel107@gmail.com

267. **Rusoaica** matura, masaj erotic total, noua in zona Rusoaica aprinsa, sociabila, discreta, te astept cu drag la un masaj erotic total, fara fite si fara graba, in zona Obor-Mosilor. Stiu cum sa te fac sa te simti bine! Nu raspund la mesaje. **80 L;** ☎0739.554.037

268. **Salon** lux Baba Novac Abandoneaza toate cautarile si lasa-te purtat pe culmile placerii doar la Excess Massage de pe strada Baba Novac 9i, locul potrivit pentru momentele tale de erotism unde te poti destine total, **120 L;** ☎0728.702.675/ 0766.238.084 massage.excess@yahoo.com

269. **Salon** lux Baba Novac incita-ti imaginatia alaturi de trupuri apetisante si miscari lascive, pune in practica cele mai ascunse fantezii, renunta la inhibitii si alatura-te celor mai pasionale si jucause domnisoare experte in masaj, **120 L;** ☎0766.238.084/ 0728.702.675 massage.excess@yahoo.com

270. **Salon** lux Baba Novac Seductie erotica cu domnisoare sexy si atragatoare intr-o atmosfera intima si relaxanta. La Excess Massage cele mai frumoase si talentate maseuze va pot oferi o sedinta de masaj memorabila, **120 L;** ☎0728.702.675/ 0766.238.084 massage.excess@yahoo.com

271. **Salon** masaj erotic esti obosit si extenuat dupa o zi lunga de munca. Fetele noastra va stau la dispozitie pentru a va putea oferi masajul ideal in functie de dorintele dumneavoastra, **120 L;** ☎0783.020.043/ 0783.020.015 beutydafne@gmail.com

272. **Salon** masaj erotic Dafne masajul oferit de tinerele noastre senzuale va vor transpune intr-o lume a placerilor, datorita alternantei miscarilor lascive si multitudinii de senzatii. **120 L;** ☎0783.020.043/ 0783.020.015 beutydafne@gmail.com

273. **Servicii** complete, video nou adaugat sunt Elena, maseuza culta si educata, te simti respectat si bine primit, iti ofer o sedinta placuta de masaj terapeutic, reflexoterapie si de relaxare menit sa te linisteasca, simti senzatii unice. Whatsapp. **100 €;** ☎0721.609.296

274. **Servicii** de calitate, masaj sauna, jacuzzi, Danielle Vanessa, ofer servicii de calitate (diverse tipuri de masaj, fetis, dominare soft, sauna, jacuzzi, piscina), in locatia mea, domnilor educati, generosi, care stiu sa aprecieze calitatea. **150 L;** ☎0738.141.644

275. **Servicii** de calitate, masaj, sauna, jacuzzi, Vitan Mall, Vitan, reala, buna eu sunt Bianca, 32 ani si sunt cat se poate de reala. Te invit in locatia mea pentru a te rasfata cu un masaj total, dintr-un ambient curat, discret in apropiere de mall Bucuresti. **150 L;** ☎0737.707.384

276. **Sevicii** de dominare la cel mai inalt nivel. Vino cu fantezia ta, iar noi o vom face sa devina realitate. Confidentialitate si igiena asigurata, masaj, **300 L;** ☎0765.424.941 royalclub_2019@yahoo.com

277. **Slim** poze reale buna pozele imi apartin sunt facute in locatie am 21 ani sunt slim 55 kg 1.75 locatie Vitan cer si ofer discretie daca doresti sa scapi de stres te astept pentru masaj! Detalii la telefon. **250 L;** ☎0769.833.763

278. **Sonya** bruneta reala, educata si selectiva ofer domnilor manierati si cu bun simt masaj de relaxare, terapeutic si body masaj intr-un ambient discret si curat. Zona Mall Vitan. **100 L;** ☎0720.716.956

279. **Sophia,** Bd. Unirii, masaj, tanara, 27 ani, inalta, sociabila si rabdatoare ofer masaj de relaxare domnilor seriosi. Discretie si igiena; ambient placut si o relaxare bine meritat in compania mea, te astept sa vii/ revii, **150 L;** ☎0731.365.685 sophia_27_sweety@yahoo.com

280. **Sophie,** 25 ani, 1.60 cm si 50 kg. Feminitatea si bunul simt sunt calitatile care ma caracterizeaza. Va astept la un masaj de relaxare. Poze reale, nu insista. Zona Piata Muncii, **200 L;** ☎0725.458.291

281. **Sunt** noua in zona relaxare, discretie, singura doamna matura 37 de ani, sociabila si placuta, ofer masaj de relaxare si tonifiere domnilor manierati, Drumul Taberei **80 L;** ☎0721.966.703

282. **Sunt,** noua in domeniu 20 ani, Berceni, buna Rafaela. Comunicativa, pasionala, atenta cu tine te astept la un masaj de calitate; ☎0732.699.014

283. **Tanara** 30 ani, masaj total, poze reale, Obor Pentru domni manierati si cu bun simt. Vino intr-o locatie placuta si discreta in zona Obor, Mosilor la un masaj total de calitate. Te astept cu drag sa ne simtim bine impreuna. Vei reveni garantat. **100 L;** ☎0728.478.715 alina_ilie82@yahoo.com

284. **Tandrete** si pasiune, daca esti in cautarea unui loc de relaxare, salonul nostru este alegerea perfecta deoarece calitatea este cuvantul care ne defineste. Cele mai frumoase si dulci maseuze te asteapta la Dessiree Masaj, **120 L;** ☎0720.525.253/ 0769.850.950

285. **Tania,** ofer masaj de relaxare domnilor seriosi si manierati care stiu sa aprecieze calitatea servciilor oferite. Te astept in locatia mea sa traiesti clipe de neuitat alaturi de o domnisoara pasionala, **100 L;** ☎0767.628.985

286. **Te** astept pt a petrece o ora in compania mea, tandra si pasionala ofer servicii de masaj de calitate domnilor pretentiosi, pt. mai multe detalii suna-ma. Nu rasp la nr private sau sms. Nu ma deplasez. **300 L;** ☎0735.007.575

287. **Tineretului** bulevard, buna sunt domnisoara de 21 ani 1,80 inaltime, 60 kg. Ofer servicii de masaj domnilor cu bun simt. Te astept in locatia mea curata si discreta. Ptr mai multe detalii sunati; **100 L;** ☎0768.471.126

288. **Visit** hotel or your apartment Buna dragule, sunt Larisa, am 26 ani, 50kg , 1,70, satena, o tipa sociabila si discreta, te pot rasfata cu un masaj total si deosebit. Ma deplasez la tine sau hotel . Kiss ☎0760.815.434

289. **Vitan** mall, noua in zona, poze reale, poze reale, confirm cu tatuajele. Sunt bronzata, nu sunt de etnie. Ofer masaj de relaxare de cea mai buna calitate, fara fite, discretie maxima, loctie curata, parcare. Vino si nu vei regreta. **100 L;** ☎0765.646.693

290. **Vitan,** indrazneste sa vrei mai mult, suna-ma poze reale, personale! Un masaj de relaxare ce nu te va face sa regreti ca ai ales sa ma vizitezi. Te astept la mine, intr-un cadru intim si discret, cu servicii de inalta calitate. **700 L;** ☎0701.283.231 candygirl96@yahoo.com

291. **Viviana,** ofer masaj total de relaxare intr-un ambient deosebit domnilor care apreciaza calitatea. Unirii, Zepter, poze reale 100%, **100 L;** ☎0743.610.899

292. **Zona** Dristor cel mai tare masaj minune, draguta si sociabila iti ofer un masaj minune de relaxare plin de surprize. Poze reale si recente, pt mai multe detalii contacteaza-ma. **50 L;** ☎0767.038.282

Reparaţii, service

1. **Acasa** la dvs. reparam televizoare cu tub si LCD, monitoare, DVD-playere, calculatoare, laptopuri, sisteme audio, reinstalari Windows, devirusari etc. Deplasarea si constatarea gratuita. Garantie sase luni; ☎0799.269.589 reparatiladomiciliu@ymail.com

2. **Aer** conditionat, montari, demontari, service la preturi avantajoase; ☎0756.834.069

3. **Aero Cris Service service, montaj aer conditionat intretinerea sistemelor de climatizare este obiectul principal de activitate al societatii noastre.In maximum 48 de ore de la contactare, una dintre echipele noastre va rezolva problema reclamata. ☎0720.324.836/ 0720.324.836 office@aeroservice.ro**

4. **As** frig aer conditionat, igienizari, montaj freon reparatii, pachet igienizare revizie 100 lei. Pachet freon igienizare revizie 270 lei. Urgent, ieftin, garantie **100 L;** ☎0746.564.640/ 0768.752.375

5. **Autorizat,** asigur reparatii masini automate de spalat, deplasare gratuita, garantie reparatii. Aer conditionat- curatare si igienizare. Seriozitate. Urgente; ☎0729.374.669/ 0761.290.233

6. **Avarii si reparatii instalatii in Bucuresti Oferim sevicii profesionale: lucrari de Instalatii si Reparatii sanitare, Instalatii Termice si de Climatizare, Instalatii electrice, Instalatii HVAC, Servicii civile, industriale si carotari ☎0722.296.658 contact@adismartinstal.ro**

7. **Buletine PRAM. Verificari si masuratori PRAM termoviziune instalatii electrice; Executie instalatii electrice, inspectii, testari, verificari periodice din punct de vedere al electrosecuritatii a echipamentelor, aparaturii si a instalatiilor ☎0723.361.107 office@electricalc.ro**

8. **Depanez frigidere si congelatoare inclusiv sambata si duminica. Experienta, promptitudine; ☎021.425.87.56/ 0744.517.905**

9. **Electrician Bucuresti, LucrariElectrice.ro, suntem o societate autorizata ANRE, cu sistem integrat certificat SRAC specializata in proiectare, executie si consultanta pentru lucrari in domeniul energetic. www.lucrarielectrice.ro ☎0721.170.065/ 0769.175.655 romeo.belet@yahoo.com**

10. **Executie** instalatii gaze Bucuresti, Ilfov proiectare, executie, receptie, punere in functiune instalatii gaze; verificari, revizii instalatii gaze; executie sistem incalzire centrala; verificare centrale termice + remedieri defectiuni ☎0722.349.440 protectgaz@gmail.com

11. **Firma autorizata Stoian Stefan Frigotehnist autorizat, execut reparatii frigidere, congelatoare, combine frigorifice, orice model, la domiciliul clientului in sectoarele 1, 2, 3, 4, 5 si 6, Bucuresti. Executie lucrari de calitate ☎0729.473.587/ 0766.958.393 stoianstefan11@yahoo.ro**

12. **Frigidere service si reparatii Frigidere, combine frigorifice, congelatoare, reparatii. Interventii rapide. Calitate. Garantie. Piese originale. Inclusiv sambata, duminica; ☎0729.473.587/ 021.420.36.48**

13. **Hodut Florin - reparatii frigotehnice Bucuresti frigotehnist autorizat, efectuez reparatii de frigidere, congelatoare si combine frigorifice, vitrine si lazi frigorifice indiferent de marca sau model.Execut reparatii frigorifice cu garantie ☎0745.044.132 reparatiifrigorifice2012@gmail.com**

14. **Home Help instalator, electrician Bucuresti Home Help ofera o gama larga de servicii clientilor sai cum ar fi cele de instalator, electrician, montaj aer conditionat si electrocasnice, lacatuserie si montaj mobila. www.homehelp.ro ☎0745.227.722 contact@homehelp.ro**

15. **Instalator** autorizat monteaza/repara obiecte sanitare, robineti, calorifere, boilere, hidrofoare, tevi apa, gaze, aragaze, sigilari apometre; ☎0720.433.272/ 0785.887.402

16. **Instalator** montaj aragaz, canea gaze, obiecte sanitare, masini spalat, calorifere, robineti apometre, destundari scurgeri; ☎0744.858.973

17. **Intretinere, reparatii frigidere Bucuresti, Ilfov servicii de intretinere si reparatii frigidere dar si: combine frigorifice; frigidere; masini de spalat; congelatoare, lazi frigorifice; aparate aer conditionat la domiciliu. ☎0767.420.005/ 0721.867.936 ion.octavian@yahoo.com**

18. **Masini** automate de spalat, acum asigur deplasare gratuita, garantie reparatii. Curatare - igienizare aer conditionat. Seriozitate, urgente; ☎0729.374.669/ 0761.290.233

19. **Pecef Tehnica service electrocasnice, tv Bucuresti service aparate electronice si electrocasnice mici; service aparate electrocasnice mari; service produse profesionale de gastronomie; service aparate de climatizare; service pompe, hidrofoare, scule ☎021.637.70.01/ 021.637.70.02 service.bucuresti@pecef.ro**

20. **Reconditionari mobila, reconditionam si comercializam mobila si obiecte de interior dupa proiectele personale sau proiectele designerului companiei. Va ajutam sa gasiti solutia cea mai convenabila pentru dumneavoastra. ☎0727.247.981 lga.expert@yahoo.com**

21. **Repar** masini spalat automate toate marcile: Ariston, Whirlpool, Ardo, etc. Ofer garantie; ☎0767.177.665/ 0722.327.483

22. **Repar** masini spalat automate, toate marcile: Ariston, Whirlpool, Ardo, etc. Ofer garantie; ☎0767.177.665/ 0722.327.483

23. **Reparatii** aragaze Va salut, tehnician electrocasnice repar aragaze plite cuptoare la care nu sta flacara, montaj regulator, inlocuire butoane, diuze, robineti, la domiciliul clientului, Bucuresti si Ilfov ofer garantie **20 L;** ☎021.648.58.59/ 0721.552.970 service.tcm78@gmail.com

24. **Reparatii** centrale termice Jessthern Centrale SRL, firma autorizata reparatii centrale termice orice model de centrala (gaz-electrica-peleti). Reparam orice placa electronica la domiciliul clientului. Ne deplasam in orice sect. ☎0729.942.051

25. **Reparatii frigidere combine frigorifice, congelatoare. Interventii rapide. Calitate. Garantie. Piese originale. Inclusiv sambata, duminica; ☎0729.473.587/ 021.420.36.48**

26. **Reparatii** frigidere PFA, reparatii frigidere casnice si comerciale, congelatoare, convenabil, garantie. ☎0722.565.401/ 0728.247.631

27. **Reparatii frigidere Bucuresti si Ilfov Echipa noastra de frigotehnisti calificati va ofera cele mai bune servicii de reparatii frigidere clasice si no-frost, congelatoare, combine, vitrine, camere si lazi frigorifice. Apelati cu incredere! ☎0722.572.248/ 0766.394.796 cristi_7676@yahoo.com**

28. **Reparatii frigorifice Ovidiu Hodut repar frigidere: Arctic, Beko, Aeg, Ardo, Ariston, Bosh, Brandt, Brema, Candy, Cariton, CoolZone, Daewoo, Delonghi, Electrolux, ☎0762.620.872/ 0762.886.060 ovidiuhodutfrigorifice@gmail.com**

29. **Reparatii** laptopuri, calculatoare, televizoare reparatii laptopuri, calculatoare, televizoare, preturi promo. Asiguram garantie pentru orice reparatie. Sector 4 - Al. Obregia nr. 10-14. ☎0723.030.391/ 0765.683.020 fanpc.contact@gmail.com

30. **Romversis, partenerul dumneavoastra de incredere ROmversis realizeaza lucrari de livrare, instalare, modernizare si intretinere a ascensoarelor, pentru birouri, centre comerciale, hoteluri, institutii publice, spitale si cladiri rezidentiale. ☎021.434.00.46/ 0733.046.086 office@romversis.ro**

31. **Service AC, asiguram servicii de intretinere, verificare freon, curatare/igienizare unitate interna sau externa pentru orice model de aparat de aer conditionat. ☎0727.247.981 lga.expert@yahoo.com**

32. **Service calculatoare, laptopuri, imprimante service IT de reparatii calculatoare si laptop-uri in Bucuresti. Servicii pentru care te poti baza pe noiwww.salut-it.ro ☎0720.171.174 service@salut-it.ro**

33. **Service frigidere combine frigorifice, congelatoare. Interventii rapide. Calitate. Garantie. Piese originale. Inclusiv sambata, duminica; ☎0729.473.587/ 021.420.36.48**

34. **Service si montaj aer conditionat Bucuresti Coolfix Hub Bucuresti - Reparatii, montaj si service aer conditionat. Montaj aer conditionat, reparatii, igienizare, freon. www.service-reparatii-montaj-aer-conditionat.ro ☎0727.556.551 office@coolfixhub.ro**

35. **Servicii reparatii electronice Bucuresti Marcus Electronics - firma specializa executa reparatii electronice, televizoare LCD, LED televizoare cu tub, videoproiectoare, monitoare LCD, plasme, retroproiectoare, camere digitale; ☎0720.667.800/ 0745.410.179 marcusadrian2004@yahoo.com**

36. **TAPITER, TAMPLAR RECONDITIONEZ IEFTIN CANAPELE COLTARE, FOTOLII, DORMITOARE, PATURI, SCHIMB PIELE, PANZA SI BURETE, REPAR SI LEMNUL RUPT, ETC. SERVESC RAPID URGENTELE. ☎0733.858.731**

Transport, turism

1. **Abac Trans oferta transport, mutari si inchiriere duba cu sofer, tarif fix in localitate (Bucuresti, Ilfov) sau in provincie incepand de la 1 leu/ km, echipa incarcare la cerere si program si sambata sau duminica 100 L; ☎0732.223.578 transportmutarirelocari@gmail.com**

2. **Cumparaturi din SUA. Servicii de transport Cumparati din SUA si noi transportam pachetele pana la adresa din Romania. Pentru detalii ne contactati pe email: romanianimportexport@aol.comwebsite: romanianimportexport.com europaexport@yahoo.com**

3. **Mutari mobilier cu personal calificat C.D.M. Prestari servicii mutari mobilier cu personal calificat; demontare, ambalare, transport, remontare, reparatii, modificari la cel mai bun pret ☎0723.700.601/ 0743.700.601 cdmprestariservicii@yahoo.com**

4. **Tractari** autoturisme, scutere, motociclete biciclete, maxim 1,5 tone greutate, tarif 1,5 lei/ km si vulcanizare clasic, mobila achizitii anvelope, genti avem remorci optionale, distante scurte preturi negociabile **150 L;** ☎0786.336.660

5. **Transport** marfa sau mobila intern si international cu Dacia Papuc, 1 leu/km sau duba 3,5 tone, 1,5 lei/km sau Dacia Doker 5 locuri 1 leu/km, optional se poate adauga remorca 750 kg volum util 2 mc sau remorca 1300 kg volum util 9 mc, **150 L;** ☎0766.642.507

6. **Transport** marfa, duba 3,5 t, volum 17 metrii cubi, intern extern. Asigur factura, decont. ☎0722.715.339

7. **Transport** marfa, mobila, moloz, oricand, oriunde, orice; ☎0767.851.953

8. **Transport moloz, mobila, in Bucuresti, Ilfov si provincie, efectuez transport moloz, mobila, nisip, balastru, electrocasnice nefolosibile si lucruri de care nu mai este nevoie. ☎0768.500.865**

9. **Transport orice/ oriunde Marius ma numesc. Detin duba 3.5t si 7.5t cu

PRESTĂRI SERVICII

31. **Anca** Noua in zona si in locatie, blonda cu poze reale, 1.70 cu 65 kg, 33 de ani, vreau sa ofer tuturor domnilor cu bun gust masaj de relaxare, zona Zepter, **50 L;** ☎0774.927.889

32. **Anca** Titan, matura 36 de ani ofer masaj total domnilor interesati la domiciliul meu, locatie discreta si curata. Titan, b-dul 1 Decembrie, Trapezului, **80 L;** ☎0729.311.098 cornelia663@yahoo.com

33. **Anca,** noua in zona si in locatie, blonda cu poze reale, 1.70 cu 65 kg, 33 de ani, vreau sa ofer tuturor domnilor cu bun gust simt masaj de relaxare zona Zepter. **50 L;** ☎0774.927.889

34. **Andra,** 34 de ani, doamna matura ofer masaj de relaxare, Titan metrou. **60 L;** ☎0721.493.806

35. **Andreea** blonda 27 de ani 1.65 cu 58 kg, te astept pe tine domn generos la un masaj ce te scoate din stresul de zi cu zi, mai multe detalii la tel. Zona Zepter **40 L;** ☎0761.002.526

36. **Andreea** blonda cu poze reale, 27 de ani, te astept pe tine domn generos la un masaj de relaxare, zona Zepter, **40 L;** ☎0761.002.526

37. **Andreea** 29 ani, reala 100%, zona Piata Alba Iulia,l ofer masaj terapeutic doar pentru domnii educati si manierati, despre mine pot sa spun ca sunt o fire rabdatoare, romantica, manierata, eleganta si foarte discreta, **300 L;** ☎0737.357.380

38. **Andreea,** 1.70 m, 56 kg, ofer masaj terapeutic si de relaxare profesional pentru mai multe detalii, astept tel. tau. Zona Unirii, Zepter, **50 L;** ☎0734.522.735

39. **Andreea,** 24 de ani, te astept la un masaj de relaxare si tonifiere al trupului si sufletului la domiciliul meu. Intr- o locatie discreta si curata. Zona Unirii, Zepter.Poze reale 100%. **50 L;** ☎0732.260.367

40. **Andreea,** blonda 27 de ani 1.65 cu 58 kg, te astept pe tine domn generos la un masaj ce te scoate din stresul de zi cu zi, mai multe detalii la tel. zona Zepter **40 L;** ☎0761.002.526

41. **Andreea,** blonda cu poze reale 100 %, 1.65 cu 58 de kg, 27 de ani selectiva si foarte dulce te astept la un masaj, suna-ma, zona Zepter **40 L;** ☎0761.002.526

42. **Andreea,** blonda cu poze reale 100 %, 1.65 cu 58 de kg, 27 de ani selectiva si foarte dulce te astept la un masaj, suna-ma, zona Zepter **40 L;** ☎0761.002.526

43. **Andreea,** blonda cu poze reale 27 de ani te astept pe tine domn generos la un masaj de relaxare, zona Zepter, **40 L;** ☎0761.002.526

44. **Andreea,** Blonda, cu poze reale, 27 de ani, te astept pe tine domn generos la un masaj de relaxare zona Zepter, **40 L;** ☎0761.002.526

45. **Andreea,** blonda, ochii albastri, 1.70 m, 56 kg, ofer masaj terapeutic si de relaxare profesional pentru mai multe detalii, astept tel. tau. Zona posta Vitan (Zepter), Dristor Kaufland **50 L;** ☎0734.522.735

46. **Andreea,** 18 ani, masaj, noua pe site, tandra, te asptept in locatia mea pentru a ne cunoaste mai bine, pentru detalii suna-ma, pozele sunt 100 reale. Zona Piata Sudului, **80 L;** ☎0759.692.289

47. **Atractiva,** educata, matura selectiva, ofer masaj de relaxare intretinere corporala, lux, central, discretie, igiena asig. Vii si cu placere revii, poze reale. Relatii suplimentare pt programare la telefon, nu deranja informativ. **200 L;** ☎0729.458.184

48. **Aura,** 35 ani, la mine, noua in zona, masaj terapeutic profesional de intretinere si relaxare. Poze reale. Mai multe detalii la tel. Mihai Bravu. **100 L;** ☎0744.876.225

49. **Baba** Novac, Ade 32 ani, ofer masaj profesional pe masa de masaj domnilor generosi. Detalii suplimentare la telefon. Program de luni pana vineri de la 9:00 la 21:00. **60 L;** ☎0736.682.267

50. **Berceni** buna, am 22 de ani, sunt o fire calma si foarte rabdatoare, va astept pe la mine sa ne cunoastem mai bine **60 L;** ☎0735.829.882

51. **Berceni,** Bd. Alexandru Obregia, Cultural civilizat Noua in zona azi am inchiriat, tarife 80 lei sau 120 lei ora, Nadia 31 ani servicii de calitate, sunt noua in zona, ofer discretie si igiena, zona cu locuri de parcare, sunt disponibila, vino si acum. **80 L;** ☎0744.938.041

52. **Berceni,** Bdul Alexandru Obregia, Cultural sector 4 Nadia, sunt finuta, slim, 31 ani, ofer servicii de calitate in locatia mea discreta, aer conditionat, Bloc stradal, parcare, civilizat, igiena poti face dus, tu alergi tariful 80 lei, 120 lei, cu drag **80 L;** ☎0744.938.041

53. **Berceni,** Nitu Vasile, Metalurgiei, stradal, bd. Alexandru Obregia, Culfural, Nadia 31 ani sunt noua in zona, azi am inchiriat, tariful meu 80 lei 120 lei, te astept la mine in locatie pentru a-ti oferi clipe de relaxare intr-un ambient placut si linistit **80 L;** ☎0744.938.041

54. **Blonda** 32 ani, ofer masaj de relaxare. Titan, metrou **60 L;** ☎0724.040.231

55. **Blonda** blonda reala, selectiva, 28 de ani, ofer masaj de relaxare intr-un ambient deosebit domnilor pretentiosi care apreciaza calitatea, ofer conditii de lux, discretie. Zona centrala, **300 L;** ☎0799.361.077

56. **Blonda** noua in zona vino langa mine pentru a petrece clipe minunate, masaj, totul fara graba. Detalii la tel. ☎0768.385.427 secretelevietii91@gmail.com

57. **Blonda,** 32 ani, ofer masaj de relaxare pt mai multe detalii suna-ma. Titan metrou. **60 L;** ☎0724.040.231

58. **Blonda,** doamna matura, te astept intr-o locatie curata, ofer igiena si discretie, masaj relaxant cu uleiuri speciale, contacteaza-ma pentru mai multe detalii, zona Unirii. **50 L;** ☎0733.432.890

59. **Blonda,** Unirii, Blonda finuta de 28 ani, 1.70 cu 57 kg, ofer masaj de relaxare in locatie discreta si curata, poze reale, **50 L;** ☎0725.551.658

60. **Blonda,** Unirii, Zepter, 28 de ani, ochi albastri ofer masaj terapeutic si de relaxare profesional plus multe alte surprize, pentru mai multe detalii, astept tel tau, **50 L;** ☎0734.522.735

61. **Bruneta** Cu bun simt, ofer masaj de relaxare la domiciliul meu, pt detalii suna-ma. Zona Piata Muncii, **100 L;** ☎0737.184.035

62. **Bruneta** draguta, fara fite, ofer masaj de relaxare intr-o locatie curata si discreta. Zona Dristor. Locuiesc singura, **60 L;** ☎0733.782.676

63. **Bruneta** noua in zona ta Dristor Kaufland bruneta 30 ani te astept la mine acasa pt un masaj de relaxare poze reale discretie si curatenie, **50 L;** ☎0760.746.468

64. **Bruneta** 28 ani, buna, te astept pentru un masaj de relaxare intr-un cadru discret. **100 L;** ☎0720.293.374

65. **Bruneta** 35 draguta, deschisa la fantezi te astept pt multe surprize masaj de relaxare. Zona Unirii, b-dul IC Bratianu. **70 L;** ☎0721.463.641

66. **Bruneta** cu forme, te astept in locatia mea pt a ne rasfata impreuna. Masaj de relaxare, discretie si igiena. Detalii la tel. ☎0724.243.639

67. **Bruneta** frumoasa 24 ani, te invit la mine acasa pentru un masaj de relaxare intr-un ambient placut. Zona centrala, discretie si igiena. Mai multe detalii la telefon. **100 L;** ☎0799.364.489

68. **Bruneta** frumoasa, Berceni, ofer masaj de relaxare, igiena si discretie maxima, pentru mai multe detalii astept telefonul tau, **80 L;** ☎0728.567.820

69. **Bruneta** simpatica, draguta si atenta, te astept pentru un masaj de relaxare asa cum nu ai avut parte niciodata. Contacteaza-ma si vei reveni cu siguranta, **80 L;** ☎0733.555.255

70. **Bruneta** simpatica, noua in zona, 24 de ani, draguta si amabila, te invit la un masaj de relaxare intr-un cadru intim si discret in locatia mea din zona Militari, Gorjului- Valea Lunga. Mai multe detalii la telefon, **70 L;** ☎0732.299.069

71. **Bruneta,** 33 ani, ofer masaj de relaxare la domiciliul meu, pt mai multe detalii suna-ma. Zona Piata Muncii. **100 L;** ☎0737.184.035

72. **Bruneta,** buna tuturor, sunt o miniona frumoasa si sociabila atuurile mele sunt igiena si respectul reciproc sunt o persoana deschisa, te astept intr-o atmosfera placuta, singura in locatie. Militari **60 L;** ☎0727.629.405

73. **Bruneta,** cu bun simt, ofer masaj de relaxare la domiciliul meu. Pt detalii suna-ma, zona Piata Muncii. **100 L;** ☎0737.184.035

74. **Bruneta,** 30 ani, noua in zona Dristor Kaufland iti ofer masaj de relaxare intr-un ambient placut, poze reale, discretie si seriozitate. Dristor Kaufland. **50 L;** ☎0764.292.336

75. **Bruneta,** Berceni, te-ai saturat de poze false, vrei un masaj de relaxare, igiena maxima, deplasari hotel, locatie intersectia Luica cu Brancoveanu. **80 L;** ☎0721.625.812

76. **Bruneta,** noua pe site, buna sunt o satena draguta si atenta la dorintele tale iti ofer clipe de neuitat, masaj, alaturi de mine, zona Unirii, posta Vitan, **50 L;** ☎0729.632.359

77. **Bucur** Obor, te astept in rochita din poze, buna, numele meu este Bianca, sunt blonda, tandra si cu bun simt, te invit la mn acasa intr-o locatie curata, undre-ti pot oferi masaj de relaxare si diverse tipuri de masaj. I speak english. **100 L;** ☎0764.654.616 gindacdorinadorina@gmail.com

78. **Bulevardul** Unirii Zepter masaj, acest numar este valabil si pentru WhatsApp; **50 L;** ☎0734.896.180

79. **Bulevardul** Unirii, bloc Zepter Alexandra, ochi albastri, 28 de ani 170, 56 kg, ofer masaj de relaxare si tonifiere, discretie si igiena maxima, poza reala, lux, ac, **50 L;** ☎0734.522.735

80. **Buna** sunt Alexandra te astept la un masaj Buna sunt Alexandra 24 de ani, pentru prima data in orasul tau. Incita-ti imaginatia alaturi de o bruneta. Te astept intr-un ambient relaxant, lux ☎0735.097.598

81. **Buna,** eu sunt Alina si te astept alaturi de mine sa iti ofer un masaj de neuitat. Am 165, 50, 30 de ani. Mereu cu zambetul pe buze si foarte respectuoasa. Eroii Revolutiei, program 9 -18. Suna-ma; **100 L;** ☎0729.407.691

82. **Buna,** sunt Carina, o domnisoara de 21 ani, 1.80 inaltime, 60 kg, noua in zona. Te astept la mine pentru un masaj de relaxare mai multe detalii la tel. Poze reala 100% **60 L;** ☎0701.175.927

83. **Carmen,** doamna matura 50 ani ofera masaj de relaxare, zona Pasaj Basarab, program 9-18. **50 L;** ☎0784.861.481

84. **Colentina** Colentina, locatie noua situata in Colentina servicii de relaxare totala intr-o locatie noua curata si discreta sunt singura. Suna-ma pt detalii despre pret servicii adresa exacta. **50 L;** ☎0767.423.746

85. **Colentina** noua in zona d-na Ghica, Colentina, ofer servicii de relaxare totala intr-o locatie noua curata discreta singura pt detalii despre pret servicii adresa exacta suna-ma. **50 L;** ☎0765.117.588

86. **Colentina** noua in zona, Ofer servicii de relaxare totala in locatia mea curat discret singura. Poze reale. Suna pt detalii despre pret servicii adresa exacta. **50 L;** ☎0768.867.044

87. **Colentina,** locatie noua situata in Colentina, servicii de relaxare totala in locatia mea curata, discreta, singura, suna-ma pt detalii despre pret servicii adresa exacta **50 L;** ☎0767.423.746

88. **Colentina,** servicii de relaxare totala in locatia mea, curat, discret, singura suna-ma pt detalii, despre pret servicii, adresa exacta, poza reala, **50 L;** ☎0767.423.746

89. **Colentina,** noua in zona Dna Ghica, Colentina, ofer servicii de relaxare totala in locatia mea curat discret singura suna-ma pt detalii despre pret, servicii adresa exacta. **50 L;** ☎0765.117.588

90. **Corina** draguta si sociabila te astept in locatia mea curata si discreta pt un masaj de relaxare plin de surprize, Poze reale si recente, pt mai multe detalii contacteaza-ma, zona Titan, bd. Theodor Pallady; **80 L;** ☎0734.477.470

91. **Corina** Tanara draguta cu forme placute, te astept la un masaj de relaxare intr-o locatie curata si discreta. Titan, Bd Theodor Pallady. **80 L;** ☎0734.477.470

92. **Corina,** eleganta si manierata, 52 de ani, ofer masaj de relaxare si terapeutic la domiciliul meu. Speak english, Dristor, **200 L;** ☎0730.669.879

93. **Cristina** blonda draguta 29 de ani. Simpatica cu simtul umorului, te astept pe tine om generos in compania mea pentru a te relaxa cu un masaj pe tot corpul. Militari Iuliu Maniu cu Apusului. Program 08:30-15:30 **60 L;** ☎0733.780.005

94. **Cristina** blonda draguta 29 de ani simpatica cu simtul umorului, te astept pe tine om generos in compania mea pentru a te relaxa cu un masaj pe tot corpul. Militari Iuliu Maniu cu Apusului. Program 08:30-15:30 luni-vineri. **60 L;** ☎0733.780.005

95. **Cristina,** domnisoara draguta si sociabila ofer masaj de relaxare la domiciliul meu domnilor care stiu sa aprecieze calitatea. Detalii suplimentare la telefon. Titan, bd. Theodor Pallady. **60 L;** ☎0732.721.047

96. **Cristina,** 31 de ani, noua in zona, zona Unirii sunt o bruneta reala, ofer masaj de relaxare in locatia mea curata si discreta. Pentru mai multe detalii ma poti contacta non stop **50 L;** ☎0735.510.351

97. **Cuplu** casatorit, masaj de relaxare, ambianta placuta. Mai multe detalii la tel.; ☎0723.424.793

98. **Dana** 40 ani, doamna singura, o fire placuta, comunicativa si discreta ofer masaj de relaxare d-lor generosi si cu bun simt, depun pasiune in ceea ce fac, detalii la telefon, **100 L;** ☎0736.387.917

99. **Deea,** doamna matura, 38 de ani. Rasfat si relaxare finuta si vesela si cu multa rabdare. Zona bdul I. C. Bratianu. **70 L;** ☎0723.762.122

100. **Denisa** domnisoara cu experienta iti ofer masaj de relaxare, cervical, lombar, prostatic pe masa de masaj intr-un ambient placut si relaxant. Titan, bld Theodor Pallady, **60 L;** ☎0723.192.086

101. **Denisa,** miniona cu forme placute te astept intr-o locatie curata si discreta pt a-ti oferi masaj de relaxare. Titan, Theodor Pallady. **60 L;** ☎0723.192.086

102. **Denisa,** bruneta, 27 de ani, ofer masaj terapeutic de relaxare la domiciliul meu. Ofer si cer seriozitate maxima, igiena garantata. Relatii suplimentare la telefon. Piata Alba Iulia, **200 L;** ☎0721.956.330

103. **Dessiree** Masaj a creat pentru tine un loc incantator, curat, sigur si discret. Salonul cu cele mai frumoase fete din Bucuresti te asteapta intr-o atmosfera placuta sa descoperi arta masajului de relaxare, **120 L;** ☎0732.545.457 desiree.masaj@yahoo.com

104. **Diana,** noua pe site bruneta discreta, amabila si sociabila, selectiva, ofer diferite tipuri de masaj corporal. Mai multe detalii la telefon Drumul Taberei. **100 L;** ☎+40784779959

105. **Doamna** 38 ani, esti stresat si obosit, iti pot oferi o sedinta de masaj relaxare la cabinetul meu de lux. Sunt o fire calma, rabdatoare si discreta. Militari **50 L;** ☎0734.152.417

106. **Doamna** atenta la dorintele tale ofer relaxare domnilor interesati de o ora de masaj, discretie, detalii la telefon **130 L;** ☎0735.698.618

107. **DOAMNA** blonda singura sociabila, fizic placut, linistita si rabdatoare, cu experienta in masaj terapeutic depun pasiune in ceea ce fac d-lor maturi si educati, detalii la telefon, Militari **50 L;** ☎0736.254.283

108. **Doamna** blonda, 1.60 m, 50 kg, ochi verzi, 35 de ani, discreta, te astept la mine acasa pt. un masaj relaxant si revigorant. Astept telefonul tau pt. mai multe detalii, am revenit. Adela. Bulevardul Unirii **70 L;** ☎0731.919.813

109. **Doamna** casatorita, stilata, masaj de relaxare la domiciliul meu. Mai multe detalii la tel.; ☎0722.966.960

110. **Doamna** fac masaj terapeutic; ☎0735.670.953

111. **Doamna** matura te asteapta sa te abati din drumul tau pentru a uita de griji si stres intr-o locatie discreta si curata peritru masaj de relaxare, **80 L;** ☎0735.026.104/ 0721.853.409

112. **Doamna** matura, 46 ani, ofer masaj de relaxare, discretie si igiena, zona Bucur Obor **100 L;** ☎0722.999.514

113. **Doamna** miniona matura, masaj de relaxare la domiciliul meu, ambient placut, discretie totala, detalii tel. Zona Hotel Horoscop, Unirii, metrou, **50 L;** ☎0734.323.084/ 0767.823.794

114. **Doamna** ofer masaj de relaxare la domiciliul meu, Rog seriozitate, Zona Delfinului Pantelimon. **40 L;** ☎0727.512.037

115. **Doamna** 55 de ani ofera masaj personaelor de varsta apropiata, Piata Progresul; ☎0730.515.750

116. **Doamna** bruneta pasionala, ofer masaj de relaxare intr-un cadru intim si discret, nu ezita sa m? suni **80 L;** ☎0728.524.792 01031978clau@gmail.com

117. **Doamna** casatorita, 30 ani frumoasa, stilata te invit la un masaj complet de relaxare la mine acasa, central, discret, mai multe detalii te astept cu un telefon, **100 L;** ☎0728.890.998

118. **Doamna** draguta stilata, ofer masaj de relaxare, terapeutic, la mine. Mihai Bravu, Iancului. ☎0724.159.915 Heresecu.c@yahoo.com

119. **Doamna** matura Noua in zona Dristor Kaufland iti ofer masaj relaxare la domiciul meu, discretie si seriozitate **60 L;** ☎0726.214.400

120. **Doamna** matura Te astept la mine in Militari Rezidence sa te relaxezi, masaj. Mai multe detalii la tel., **100 L;** ☎0720.579.174 Carmen19699@yahoo.com

121. **Doamna** matura 40, noua in zona Berceni, sociabila si discreta, ofer masaj in locatia mea domnilor maturi si generosi, ☎0736.535.072

122. **Doamna** matura 48 ani, noua in zona Teiul Doamnei. Sunt o doamna matura care stie ceea ce vrea. Ofer masaj de relaxare domnilor care doresc sa scape de rutina. Fara graba Va astept, detalii la tel. Lacul Tei ap. Obor, **80 L;** ☎0729.402.665

123. **Doamna** matura 50 ani, deschisa si sociabila te astept la un masaj de relaxare ce sigur te va face sa te reintorci. Discretie si intimitate zona, bul Unrii BCR. statia Lucian Blaga. **70 L;** ☎0731.084.734

124. **Doamna** matura 50 ani, te astept sa petrecem momente placute, cu un masaj de relaxare fara graba, discretie, intimitate, zona Unirii, bloc BCR. statia Lucian Blaga. **60 L;** ☎0723.002.389

125. **Doamna** matura, cu experienta, cu mult bun simt ofer masaj terapeutic si de relaxare intr-o locatie discreta. Pentru mai multe detalii ma poti contacta, **60 L;** ☎0799.240.469

126. **Doamna** matura, Ina 38 ani, curata si stilata te astept la un masaj de relaxare de neuitat, I speak english, O Goga. **100 L;** ☎0737.925.588

127. **Doamna** matura, ofer masaj de relaxare si terapeutic intr-un cadru discret. Zona Dristor. ☎0799.246.281

128. **Doamna** matura, Tina, 46 ani, iti ofer masaj de relaxare la domiciliu meu, discretie totala. **100 L;** ☎0721.980.503

129. **Doamna** matura, 32 de ani, noua in zona Zepter, bruneta finuta, dulce si discreta, atenta la dorintele tale, ofer masaj de relaxare super calitate, **100 L;** ☎0727.463.576

130. **Doamna** matura, 38 ani poze reale 100%, ofer domnilor generosi si manierati masaj de relaxare si intretinere efectuat pe masa de masaj cu uleiuri si creme. Discretie maxima, detalii la tel. Nu rasp. la nr. privat si sms Mihai Bravu **100 L;** ☎0751.816.977

131. **Doamna** matura, Anca cabinet disfunctia erectila si riscul cardiovascular, problemele de erectie apar in mare parte din cauza blocarii arterelor care alimenteaza organul sexual masculin cu sange 150 ron **150 L;** ☎0730.942.287

132. **Doamna** singura, 44 ani, ofer masaj de relaxare, zona centrala, **70 L;** ☎0768.037.948

133. **Doamna** singura, sociabila fizic placut o fire linistita discreta si rabdatoare cu experienta in masaj terapeutic depun pasiune in ceea ce fac d-lor manierati si educati, detalii la telefon, Militari, **50 L;** ☎0737.218.736

134. **Doamna,** 42 de ani, ofer masaj de relaxare domnilor manierati. Singura in locatie, discretie maxima, pentru mai multe detalii contactati-ma telefonic. Zona Obor, **50 L;** ☎0785.221.511

135. **Doamna,** ofer masaj de relaxare la domiciliul meu discretie si intimitate, Delfinului, Pantelimon. **50 L;** ☎0739.469.952

136. **Doamna,** selectiva, alege calitatea si cu siguranta vei reveni pentru a te relaxa intr-un ambient placut si relaxant. Rog nu deranja informativ, zona Decebal. **200 L;** ☎0764.743.332 cautcolega@yahoo.com

137. **Doamna,** 34 de ani, ofer masaj terapeutic de relaxare, locatie de lux, zona Piata Alba Iulia. Sunt foarte eleganta, finuta si cu bun simt. Rog seriozitate, **200 L;** ☎0725.013.202

138. **Doamna,** 38 de ani calma si rabdatoare, singura in locatie ofer masaj de relaxare la domiciliul meu Militari. **50 L;** ☎0734.152.417

139. **Doamna,** 38 de ani, singura, discreta si rabdatoare cu simt al umorului, ofer masaj de relaxare la domiciliul meu domnilor manierati si discreti. Militari, **50 L;** ☎0768.546.406

140. **Doamne** mature ofera masaj de relaxare, cervical, lombar, reflexoterapie. Pentru domnii care doresc se poate si la dublu. **150 L;** ☎0763.714.625 Visvio67@yahoo.com

141. **Doar** deplasari in camera ta, zilele lungi de oboseala si stres au acum tratament, cheama-ma ta tine pentru un masaj tandru, aceasta bruneta voluptoasa te va face sa uiti de orice necaz, I speak english. **150 L;** ☎0760.719.920

142. **Dristor** ofer masaj de relaxare curatenie si discretie poze reale, **40 L;** ☎0738.178.637

143. **Dristor,** Kaufland, KFC Ana 24 de ani, blonda frumoasa, stilata si cu bun simt, ofer masaj de relaxare domnilor interesati. Locatie discreta si curata. **70 L;** ☎0769.644.786

144. **Dristor,** Kaufland, KFC, Andreea 30 de ani, te astept la un masaj de relaxare si tonifiere al trupului si sufletului la domiciliul meu. Locatie curata si discreta. Te astept cu drag. **60 L;** ☎0765.007.975

145. **Dristor,** noua pe site Alina, 1.65, 45 kg, te invit in compania mea pentru un masaj, discretie si igiena maxima, mai multe detalii tel, 150 ora, **70 L;** ☎0769.934.220

146. **Dristor,** noua pe site, pustoica 19 ani, 170, 50 kg te invit in compania mea pentru un masaj de relaxare si tonifiere si multe alte fantezii, discretie si igiena maxima, poze reale, mai multe detali tel. **100 L;** ☎0769.934.159

147. **Drumul** Taberei, doamna 30 de ani, te astept la domiciliul meu pentru masaj terapeutic si de relaxare, curat si discret. Detalii la telefon, **50 L;** ☎0736.944.334

148. **Drumul** Taberei, Favorit ofer masaj masaj de relaxare si intretinere corporala, detalii la telefon **70 L;** ☎0760.715.736

149. **Drumul** Taberei, Roxy, Favorit, ofer masaj de relaxare si intretinere corporala, detalii la telefon, **100 L;** ☎0766.589.355

150. **Dublu** masaj, 4 maini, promotie: relaxarea stimuleaza procese extrem de importante din corp (cervical, lombar, reflexoterapie) punctul VC6 Oceanul energiei, 45 min/199 luni-sambata 10:00-20:00. **199 L;** ☎0730.942.287

151. **Elena,** 47 ani buna, ofer masaj de relaxare domnilor generosi si manierati la domiciliul meu fara graba. Mai multe detalii la telefon, Iulia Hasdeu, **100 L;** ☎0742.881.736

152. **Eroii** Revolutiei draguta si placuta te astept la un masaj de relaxare. Program 10-19. Accept domni minim 30 ani. Locatia este fix la gura de metrou iesirea spre soseaua Giurgiului, **60 L;** ☎0748.526.129

153. **Eroii** Revolutiei, blonda educata si manierata te astept la un masaj de relaxare Pun pret pe calitate nu pe cantitate, daca si tu, atunci suna-ma si nu vei regreta. **100 L;** ☎0720.014.700

154. **Eroii** Revolutiei, matura 38 ani, 1,70, 53 kg, bruneta suvite blonde, vesela si carismatica te astept la un masaj intr-o locatie foarte curata si linistita. Usor de ajuns, fix la gura de metrou este si scara blocului **60 L;** ☎0741.956.770

155. **Floreasca** doamna cu experienta, cu mult bun simt, singura in locatie astept domni asemeni mie pt a petrece timp impreuna intr-o intalnire din care sa pleci multumit si satisfacut. **80 L;** ☎0775.177.065

156. **Inna,** miniona, o doamna cu un caracter aparte, matura mereu aceeasi, dar intotdeauna altfel, maseuza cu experienta ofer masaj terapeutic si de relaxare numai la domiciliul meu din zona Dorobanti, ☎0757.266.841

157. **Iti** doresti un masaj deosebit, placut si relaxant? Cunostintele mai vechi ma pot contacta doar la mailul de la sfarsitul anuntului, nu la tel din anunt. Sunt o fire foarte agreabila, linistita si calda. ☎0749.916.604 manuelafilip44@gmail.com

158. **Iulia,** ofer masaj de relaxare pe tot corpul in locatia mea curata si discreta. Sunt comunicativa si fara fite. Zona Militari, Iuliu Maniu (Apusului). Mai multe detalii la telefon, **60 L;** ☎0765.702.181

159. **Karina,** doamna stilata si cu bun simt ofer masaj de relaxare, body masaj, domnilor cu bun simt ce stiu sa aprecieze calitatea serviciilor. Locatie discreta si curata. Fac si deplasari. b-dul Unirii, **300 L;** ☎0734.504.862

160. **Karla** o domnisoara simpatica si dulce, buna ma numesc Karla, am 27 de ani, sunt aici pt a-ti satisface placerile, masaj, sunt o persoana calma si atenta, ofer si cer seriozitate maxima, va astept cu drag, Cantemir. **100 L;** ☎0757.734.410 stely.199108@yahoo.com

161. **La** mine sau la tine, Dristor blonda ofer masaj de relaxare domnilor interesati locatie curata, locuiesc singura. **60 L;** ☎0736.454.153

162. **Laura,** bruneta inalta, 30 de ani, ofer masaj terapeutic, de relaxare, body masaj, domnilor manierati intr-un cadru discret. Daca stii sa apreciezi calitatea si bunul simt, astept sa ma contactezi, **200 L;** ☎0728.418.578

163. **Lidia,** 34, noua in zona, deschisa la fantezii, sociabila si cu bun simt, te astept in zona I. C. Bratianu, Unirii. **80 L;** ☎0723.449.765

164. **Lidl,** Berceni, Elena, buna, eu sunt Elena am 30 de ani, 1.67 ,un corp intretinut, forme apetisante, par lung, nonconformista si pasionala, ofer diverse tipuri de masaj, mai multe informatii la telefon. **60 L;** ☎0723.992.917

165. **Madalina,** 25 de ani Domnisoara inalta, draguta si foarte atenta cu tine domn care stii sa te respecti. Te astept la mine pentru a te relaxa. Titan Bd. 1 Decembrie. **80 L;** ☎0721.964.205

166. **Maria** masaj de relaxare si intretinere, efectuat pe masa de masaj. Discretie maxima, detalii la tel. Zona Bucur Obor, **100 L;** ☎0755.932.589

167. **Mariana,** 47 ani, masaj Te astept pentru un masaj fara graba, cu pasiune la mine in locatie. **60 L;** ☎0732.963.998 ioanamion1234@gmail.com

168. **Marra,** selecta, pasionala, open minded, discretie (singura) si igiena materializate intr-un masaj memorabil. In rest te las sa descoperi singur, (Bd. Magheru, Romana) **200 L;** ☎0799.664.040

169. **Marra,** selecta, open minded, discretie (singura), bun simt, igiena si pasiune, materializate intr-un masaj sweet touch memorabil. In rest, te las sa descoperi singur, (B-dul Magheru, Romana), **200 L;** ☎0799.664.040

170. **Masaj** de relaxare, terapeutic si sportiv efectuat pe masa de masaj, curatenie, discretie, zona Baba Novac, **100 L;** ☎0765.079.230

171. **Masaj** de relaxare, un rasfat necesar pentru corpul tau si starea de bine. Masaj general, profesional, mereu in forma fara stres. Drumul Taberei, Timisoara. ☎0726.555.929

172. **Masaj** Mikelle-masaj terapeutic dsfunctia erectila si riscul cardiovcular / probleme apar in mare parte din cauza blocari arterelor care alimenteaza organul sexual masculin cu sange 60min/150 ron **150 L;** ☎0759.113.855

173. **Masaj** tanara 25 ani ofer masaj de relaxare terapeutic si sportiv pe masaj zona Baba Novac **150 L;** ☎0765.079.230

174. **MASAJ** terapeutic, oferit de o doamna cu experienta, zona Mosilor, **100 L;** ☎0733.148.658

175. **Masaj** terapeutic, relaxare, intretinere corporala, masaj cervical, capilar, lombar facut pe masa de masaj timp de o ora. Program 15-20; **100 L;** ☎0726.066.981/ 0725.791.534

176. **Masaj** de relaxare Marilena, 46 ani, ofer masaj domnilor manierati, igiena si discretie, garantez revenirea Berceni; ☎0763.664.061

177. **Masaj** de relaxare la domiciliul dvs, savureaza o ora de masaj profesional, autentic. Efectuat pe tot corpul (inclusiv zona inghinala). Reflexoterapie, presopuncturа, echilibrare energetica. Adina 40 ani. **150 L;** ☎0732.177.310

178. **Masaj** de relaxare Marilena 46 ani ofer masaj domnilor manierati igiena si discretie garantez revenirea Berceni; ☎0763.664.061

179. **Masaj** de relaxare, cabinet de masaj masaj profesional masaj terapeutic (cervical, lombar, reflexo). Relaxare fizica si psihica. **100 L;** ☎0764.955.112/ 0737.923.960

180. **Masaj** de relaxare, doamna matura efectuez masaj profesionist de relaxare terapeutic, sportiv, cervical, lombar, pe masa de masaj, zona Baba Novac. **100 L;** ☎0726.359.885

181. **Masaj** de relaxare, mariana 47 ani matura, te astept la mine pentru masaj de relaxare, fara graba, igiena, discretie, detalii la telefon **60 L;** ☎0732.963.998 ioanamion1234@gmail.com

182. **Masaj** de relaxare, Marilena, 46 ani ofer masaj domnilor manierati, igiena si discretie, garantez revenirea, Berceni ☎0763.664.061

183. **Masaj** de relaxare, sanatate si stare de bine, iti va reda energia si te va relaxa, pe masura stresului tau. Relaxare generala, ☎0755.926.641

184. **Masaj** general de relaxare (profesional) o zi obositoare, un masaj de relaxare. Ti-ar prinde bine un masaj, relaxare si confort placut si eficient ☎0726.555.929

185. **Masaj** la tine sau la hotel, buna, sunt Diana, vin la tine pentru a te rasfata cu un masaj deosebit, pentru mai multe detalii la telefon; ☎0731.536.906

186. **Masaj** Mariana, 47 ani, Berceni, Mariana, te astept la mine pentru un masaj fara graba, garantez revenirea, igiena si discretie te astept cu placere **60 L;** ☎0732.963.998 ioanamion1234@gmail.com

187. **Masaj** meloterapie, aromoterapie, Piata Victoriei, 44 ani, astept domni doamne amatori de masaj o conversatie placuta, o muzica buna, sedinta dureaza 30 min, suna rog doar cand esti f hotarat sunati doar pt masaj happy end doar prin atingeri. **100 L;** ☎0745.949.615

188. **Masaj** profesional la domiciliul clientului, Imi spuneti zona si va anunt daca pot ajunge. Relaxare, tonifiere, terapeutic, reflexoterapie. Serviciile de masaj sunt efectuate profesional. Sedinta 1h/150 lei (pretul include si deplasarea). **150 L;** ☎0731.561.121/ 0731.561.121

189. **Masaj** profesional, asistenta 51 ani, placuta cu experienta in masaj de relaxare total si prostatei, am locatie, l-s ora 12-20, dupa 20-02, la clienti si cazati hotel, duminica fac la clienti cu asigurare taxi, detalii telefon, **150 L;** ☎0720.497.363/ 0768.152.973

190. **Masaj profesional, Drumul Taberei Moghioros, ofer masaj profesional relaxare tonifiere si intretinere corporala. Atestat, experienta, seriozitate, igiena. Exclus sex. Rog seriozitate si bun simt, Program 10-20 60 L; ☎0766.553.639**

191. **Masaj profesional, terapeutic, sportiv, reflexogen, lombar, cervical, capilar, facial si masaj de relaxare. Masajul se face pe masa de masaj, de maseuza cu atestat si experienta. Exclus alte servicii 100 L; ☎0723.598.979**

192. **Masaj relaxare, terapie tantrica la salon /domiciliu. Masaj de relaxare, terapie tantrica la salon sau la domiciliul clientului. Pentru alte detalii si programari sunati. ☎0770.987.905**

193. **Masaj si jacuzzi pentru pretentiosi, oferim masaj deosebit domnilor care se respecta si care stiu sa aprecieze calitatea. Oferte jacuzzi, oferte hotel, petreceri, free bar, pentru detalii si programari sunati, zona Decebal, 150 L; ☎0751.770.600/ 0784.522.572 salonsweettouch@yahoo.com**

194. **Masaj,** Ada, ofera domnilor manierati masaj terapeutic, igiena, discretie.sector 3, orele 8-17, **50 L;** ☎0735.366.510

195. **Masaj,** Ada, selectiva, ofera domnilor cu bun simt masaj de relaxare intr-un ambient placut, sector 3, intre orele 8-17, **50 L;** ☎0735.366.510

196. **Masaj,** bruneta finita, cu bun simt, ofer masaj de relaxare domnilor discreti si educati. **100 L;** ☎0767.057.540 Ancasimona537@gmail.com

197. **Masaj,** Hello vrei sa ma cunosti suna-ma. Sunt o blonda matura 36 de ani, simpatica serioasa si cu mult bun gust. Lucrez non stop, nu raspund la privat si la mesaje. Nu sunati inutil daca nu sunteti hotarati. **70 L;** ☎0764.296.622 Mireluta@gmeil.com

198. **Masaj,** buna sunt o fata atenta si rabdatoare cu tine. Ofer masaj de relaxare intr-un cadru discret si intim. Suna-ma si convinge-te, **50 L;** ☎0736.190.853

199. **Masaj.** Buna, matura 36 de ani cu bun simt, simpatica si serioasa ofer masaj si clipe de relaxare domnilor seriosi, **70 L;** ☎0764.296.622 Mireluta@gmail.com

200. **Maseur** cu experienta masaj 100 %, zona Baicului Masseur va ofer masaj la cabinet. Lista cu preturi la prestatii de masaj. Masaj de relaxare/ suedez 1h 70 lei. Masaj prostata 30 minute 35 lei. Masaj reflexoterapie 30 minute 35 lei, masaj spate 30 minute 35 lei **70 L;** ☎0725.285.648 costineb@yahoo.com

201. **Maseuza** dulce Dristor, Baba Novac, tanara, 20 de ani, ofer masaj de relaxare pe masa de masaj la mine in locatie. Detalii suplimentare la telefon **60 L;** ☎0784.794.252

202. **Matura** 45 de ani Matura 45 de ani efectuez masaj pe masa de masaj toate tipurile. Experienta în diferite tipuri de masaj. Suna si te vei convinge. **80 L;** ☎0739.554.037

203. **Matura** discreta poze reale 100%, noua in zona, te astept la un masaj de relaxare la domiciliul meu discret si curat Unirii Zepter. **60 L;** ☎0725.874.994

204. **Matura** discreta poze reale, noua in zona, astept domni pretentiosi

LOCURI DE MUNCĂ

AEK SECURITY DIVISION ANGAJEAZĂ

- ŞEFI TURĂ
- RECEPŢIONISTE
- SERVANŢI POMPIERI
- DISPECERI

AGENŢI DE SECURITATE

Salariu net 1.800 - 2.200 lei

Relaţii: 0760.411.281

Email: recrutare@aeksecurity.ro

5. **AEK** Security Division angajeaza sefi tura, dispeceri, agenti de paza pentru cladiri de birouri. Salariu net 1.800 - 2.200 lei; ☎0760.411.281

6. **AEK** Security Division angajeaza sefi tura, servanti pompieri, receptioniste, dispeceri, agenti de securitate. Salariu net 1.800 - 2.200 lei. Relatii: ☎0760.411.281 recrutare@aeksecurity.ro

7. **AGENT** curatenie, firma privata angajeaza menajera zona metrou Pipera 8 h/zi, salariu + bonus, ☎0747.503.870 monica.dorneanu@multigalaxy.ro

8. **Agent** interventie cu permis categoria B si atestat; ☎021.335.84.20/ 0722.307.333 angajari@aba.ro www.abasecurity.ro

9. **AGENT** paza si ordine, agent control acces cu atestat; ☎021.335.84.20/ 0722.307.333 angajari@aba.ro

10. **Agent** aprovizionare restaurant specific vietnamez, cautam agent aprovizionare pentru cele 4 locatii din Bucuresti. Contract de munca, tickete de masa. ☎0725.572.345 secretariat@liwu.ro

11. **Agent** call-center Daca vrei sa lucrezi intr-un loc unde colegii iti sunt si prieteni, te asteptam in echipa noastra. Varsta nu conteaza. Asteptam CV-ul tau la adresa de e-mail: hr@cycle.ro ☎0757.085.852/ 0725.161.778 hr@cycle.ro

12. **Agent** curatare, societate comerciala angajeaza agenti curatare hote si tubulaturi (hote industriale) cu permis categ. B). Pentru detalii (luni - vineri intre 09:00 - 17:00). ☎0735.778.844

13. **Agent** curatenie cu experienta, pentru curatenia in spatii de birouri la Cismigiu/ Aviatorilor. Locatii accesibile cu transportul in comun, salariu 1550. Experienta obligatorie la birouri. Contract de munca 8 ore **1.550 L;** ☎0771.449.760 office@curateniebirou.ro

14. **Agent** curatenie locatie WorldClass 8 ore. Program: schimb 1, schimb 2, 20 locuri disponibile. Salariu in functie de locatie Intre 1600 si 2000 lei net in mana. Contract munca full time; **1.600 L;** ☎0799.883.710/ 0799.883.710 office@mavim.ro

15. **Agent** curatenie, femeie de serviciu, pentru scari de bloc rezidentiale, program de la 7 la 15, de luni - vineri pentru punctele de lucru din Vitan si Aparatorii Patriei **1.800 L;** ☎0773.834.346

16. **Agent** DDD dezinsectie, dezinfectie si deratizare cu carnet de conducere, pt. societate comerciala. Rugam seriozitate; ☎0733.127.777

17. **Agent** de curatenie, femei si barbati, angajam pentru firma de curatenie, zona Ghencea si Drumul Taberei. Rog seriozitate ☎0762.807.428

18. **Agent** de curatenie, Libro Events SRL angajeaza agent de curatenie pentru cladiri birouri, program de 8 ore, de luni pana vineri. Salariu 1500 net +tichete de masa. Detalii la nr. de telefon **1.500 L;** ☎0758.085.990 nicoleta.vanescu@libro-cleaning.ro

19. **Agent** de curatenie, femeie de serviciu societate comerciala angajeaza: femeie de serviciu/ agent curatenie/ agent vanzari. Experienta constituie avantaj. Salariu 2000 ron net/ program 8 ore. **2.000 L;** ☎0773.834.346 laurentiu_ionita_lucky@yahoo.com

20. **Agent** de securitate Bronec, companie specializata in servicii de securitate, ofera spre ocupare un post de agent securitate cu sau fara atestat, pentru obiectivele din Ploiesti. Persoana de contact dl. Vlad Vasile ☎0722.514.387 bronec@bronec.ro

21. **Agent** de securitate cu sau fara atestat pentru obiective situate in Bucuresti. Programul difera in functie de obiectiv. Posibilitate si pentru pensionar apt de munca. Salariu negociabil. **1.350 L;** ☎0733.101.469 office@panteraguard.ro

22. **Agent** de vanzare pentru magazin 1 Minute Pipera (food, drinks, snacks). Program 9:30 - 18:30 de luni pana vineri. Cautam seriozitate, dorinta de implicare, disponibilitate si continuitate **1.800 L;** ☎0760.960.045 alina.rizea91@gmail.com

23. **Agent** de vanzari soc. distributie prod. parafarmaceutice angajeaza Agent de vanzari cu experienta in domeniu. Se ofera contract de munca de 8 ore (luni- vineri), mediu placut de lucru, (obligatoriu permis auto cat. B) ☎0733.777.012 office@pdgroup.ro

24. **Agent** imobiliar Agentie imobiliara cu sediul in zona Obor, sos. Colentina, angajeaza pentru postul de consilier imobiliar, este necesara experienta minima, posibilitati scolarizare, curs broker imobiliar, carte de munca, **4.500 L;** ☎0722.614.867

25. **Agent** imobiliar cu experienta in domeniu, sector 6, sediu Drumul Taberei, spatiu comercial, contract munca, publicitate, telefon, comision de la 50%, program flexibil.

26. **Agent** imobiliar Dion Imobiliare, iti doresti o cariera in domeniul imobiliar? Vrei sa iti organizezi timpul cum vrei tu? Poti sa lucrezi in echipa ? Iti doresti sa lucrezi in centrul capitalei? Alatura-te echipei Dion Imobiliare! ☎0723.511.816 office@dionimobiliare.ro

27. **Agent** interventie Carpat Guard angajeaza sofer / agent interventie. Constitutie atletica, permis categ B, nu este necesara experienta pe o pozitie similara, colectiv tanar dinamic, program in ture. Plata la termen. **2.500 L;** ☎0769.075.999/ 021.311.35.13 angajari@carpatguard.ro

28. **Agent** interventie, program 24/48 sau in ture, salariu 2.500 lei net, platiti la timp. Varsta cuprinsa intre 24-40 ani, 175 inaltime, 80 kg, permis si atestat obligatoriu. **2.500 L;** ☎0736.273.846 bogdan.borangic@vogsistemactiv.ro

29. **Agent** paza 1.400 L in mana fara intarzieri. Contract de munca pe perioada nedeterminata **1.400 L;** ☎0753.128.171/ 0758.115.605 paza.magic@yahoo.ro

30. **Agent** paza, 2 agenti paza cu atestat de paza la cladire de birouri pentru control acces interior. Program flexibil. Detalii la interviu. **1.500 L;** ☎0726.635.635 andrei.stanga@sanrentier.ro

31. **Agent** paza, DGS Security angajeaza pentru magazin Noriel Toys situat in Tom Carrefour Constanta, salariu net 1.450 Lei, ☎0727.083.007

32. **Agent** securitate sala jocuri, agenti de securitate pentru sala de jocuri si pariuri sportive in zona Unirii, centrul istoric. Salariu 2000 lei/luna in mana, platiti la timp, plus tips. Conditii lejere de lucru. **2.000 L;** ☎0753.258.949 bogdan.borangic@vogsistemactiv.ro

33. **Agent** servicii clienti lb. engleza Angajam pentru preluare apeluri lb. engleza, trainig, program part-time/full-time, comisioane, card cumparaturi, pozitie centrala Timpuri Noi, trimteti CV sabina.miiler@pub-story.com. ☎+40770315173 sabina.miiler@pub-story.com

34. **Agent** vanzari angajam pentru firma de distributie bauturi alcoolice si nealcoolice. Relatii la telefon; ☎0722.229.927

35. **Agent** vanzari Cerinte: experienta in domeniul vanzarii obiectelor sanitare (materiale destinate finisajelor si amenajarilor interioare) de minim 2-3 ani; ☎0729.932.957 doina@artemisromania.ro;doinadumitru@hotmail.com

36. **Agent** vanzari Sisteme de securitate cu experienta in domeniu. Seriozitate, promptitudine, corectitudine, implicare, rigoare, perseverenta si loialitate. Conditii de lucru la nivel european. Salariu pe masura experientei. ☎0726.444.496 putaru.ion@eisol.ro

37. **Agent** vanzari cu experienta Firma care activeaza de 20 ani in domeniul serviciilor profesionale de curatenie angajeaza cu contract de munca agent vanzari cu experienta in domeniu. office@master-clean.ro

38. **Agent** vanzari cu sau fara experienta, training gratuit, loc de munca stabil, contract de munca. Posibilitati de promovare, castiguri suplimentare. Cerinte: Sa fi posesor permis de conducere/auto, seriozitate, perseverenta ☎314055043/ 0771.594.092 agtopwin@gmail.com

39. **Agent** vanzari evenimente cu experienta iti place sa organizezi evenimente? Iti plac vanzarile? Ai succes in negocieri? Atunci te asteptam sa faci parte din din echipa noastra. ☎0728.700.329 elena.orasanu@ambasador-events.ro

40. **Agent** vanzari instalatii termice, firma de instalatii termice angajeaza agent de vanzari cu experienta in domeniul tehnic pentru Bucuresti si Ilfov. Experienta in HVAC constituie un avantaj. Instalrecrut2019@gmail.com

41. **Agent** vanzari pentru promovare, vanzare si distributie, fara limita de varsta, cu fara experienta. Program flexibil. Oferim cazare; ☎0728.650.079

42. **Agent** vanzari tamplarie pvc Companie producatoare de tamplarie pvc Salamander din sectorul 2, angajeaza agent de vanzari pentru deplasare pe teren, cu bune abilitati de comunicare, prezenta agreabila si experienta in vanzari. ☎0722.368.321

43. **Agent** vanzari, contractari clienti noi pt instalari automate cafea si produse. Persoana dinamica si serioasa. Experienta in vanzari 1 an. Experienta pe un post similar constituie avantaj. Salariu, comision, auto, bonusuri, **2.500 L;** ☎0722.159.169 c.dascalu@coffeeco.ro

44. **Agent** vanzari, esti entuziast, serios si iti place sa lucrezi cu oamenii? Asta e sansa ta de a lucra intr-o companie, unde promovarea se face doar pe rezultat. Nu aveti nevoie de experienta. Obligatoriu permis B **2.500 L;** ☎0773.779.286/ 0729.385.345 maiosistem@yahoo.com

45. **Agent** vanzari, Toi Toi & Dixi SRL, angajeaza pentru sediul din Cluj agent vanzari.Persoana de contact: Dinu Florea, **400 €;** ☎0730.711.255/ 0720.864.864 office@toi-toi.ro

46. **Agent** vanzari. Reprezentanta Wabco si Piese Camioane si Remorci angajam reprezentant vanzari piese cu experienta, venituri lunare atractive, conditii bune de lucru, disponibilitate deplasari in tara, email la; resurseumane@edparts.ro

47. **Agenta** curatenie tura zi,locatie fixa Domenii 1700 firma de curatenie ICS angajaza agenta pentru spatii de birouri in Bucuresti, cu experienta pentru spatii de birouri sau interventii. Salariul este foarte motivant, posibilitate lucru suplimentar. CM **1.700 L;** ☎0771.449.760

48. **AGENTI** imobiliari cu sau fara experienta, comision 50%, zona centrala, oferim trainning gratuit, carte de munca, masina de serviciu, telefon, laptop, decont transport, program flexibil.Pentru angajare trimite-ti CV pe e-mail, ☎0748.288.684/ 031.401.29.06 alin@compleximobiliare.ro

49. **Agenti** control acces avand ca obiectiv de paza ansamblul rezidential de lux cu 12 etaje 49Gafencu Residence ☎0748.888.808 adela.maciuca@skv.properties

50. **Agenti** curatenie Firma de curatenie angajam personal pentru curatenie (femei si barbati) pentru locatiile Auchan Berceni si Sun Plaza Mall (Bucuresti). **1.400 L;** ☎0761.624.332/ 0784.113.956 mantamariusdanti@gmail.com

51. **Agenti** curatenie Firma de curatenie cu experienta, angajam agenti pentru curatenie femei si barbati, pentru Ikea Baneasa. **1.400 L;** ☎0784.113.956/ 0761.624.332 catalingandac5@gmail.com

52. **Agenti** curatenie cu permis categoria B firma de curatenie angajeaza agenti curatenie cu permis categoria B. Pentru mai multe detalii ne puteti contacta de L-V intre orele 08.00-16.00. ☎0720.542.280 totalcleaningservices2017@gmail.com

53. **Agenti** de curatenie Angajam urgent agenti de curatenie pentru cladire de birouri in Bucuresti. Experienta de minim 3 ani in domeniu constituie avantaj. Mediu de lucru profesionist. Detalii la telefon. ☎0726.770.658 career@coralconstruct.ro

54. **Agenti** de curatenie Cautam agenti de curatenie (doamne sau domni) pentru cladiri de birouri, zone de centru usor de ajuns, program l-v, mediu placut, echipa serioasa, Va asteptam, Andrei Camelia; **1.700 L;** ☎0785.482.082/ 0785.482.082 camelia.tudor100@yahoo.com

55. **Agenti** de curatenie (femei) in hipermarket Leroy Merlin - Piata Sudului, Berceni, program 8 ore, zile libere, contract; ☎0743.040.263

56. **Agenti** de curatenie (femei) in hipermarket Leroy Merlin -Piata Sudului Berceni, program 8 ore, zile libere, contract. ☎0743.040.263

57. **Agenti** de curatenie (femei) Angajam URGENT angajam o doamna responsabila, activa, punctuala, la curatenie.Punct de lucru : Zona MalcociProgram lucru:06:00-10:00,16:00-20:00Rog seriozitate ☎0723.295.453 ionitaiulianamadalina@yahoo.com

58. **Agenti** de curatenie, firma de curatenie angajam personal cu contract de munca pe perioada nedeterminata in Bucuresti, pentru program de 8 ore/zi; ☎0741.603.602/ 0741.602.602

59. **Agenti** de paza angajeaza societate de paza, cu atestat, tineri apti de munca, salariul incepand cu 9 lei/ora, obiective in Bucuresti sectoarele 2,3,4, 2000-2500 lei **2.500 L;** ☎0754.091.788

60. **Agenti** de paza conform legii nr. 333/2003. Salariu atractiv si bonuri de masa. ☎0734.710.699

61. **Agenti** de paza cu atestat pt. firma paza; ☎0722.454.906

62. **Agenti** de paza femei si barbati si soferi pentru interventie - obiective Bucuresti. ☎031.405.39.48

63. **Agenti** de paza barbati si femei conditii bune de munca, aer conditionat. Salariu platit la timp, 1900 lei net inclusiv tichete de masa). Locatie cartier Straulesti, punct de reper Liceul Tehnic Media. ☎0748.058.369

64. **Agenti** de paza cu atestat pentru hotel de pe Calea Victoriei ☎0721.932.532

65. **Agenti de paza, societate de paza si protectie angajeaza pentru ansamblu rezidential situat in Cartierul Aviatiei, langa sediul Elvila. Program de lucru flexibil si salariu motivant; ☎0735.547.805**

66. **Agenti** de paza. Firma de paza angajeaza agenti de paza, firma: IA CERTO SECURITY. ☎0726.694.505

67. **Agenti** de paza. pentru obiective din Soseaua Straulesti, pasaj Basarab, Giulesti si spitale. Salariu atractiv. ☎0723.393.728

68. **Agenti** de paza. Selectam in vederea angajarii agenti de paza din Bucuresti, cu atestat. Salarii garantate si platite la timp, tarife cuprinse intre 8 si 9 lei/ ora. Pers. de contact: Aurel. Rugam Seriozitate. ☎0786.189.306

69. **Agenti** de securitate Caldo Privat Security angajeaza agenti de securitate pentru cladiri de birouri, galerii comerciale, centre de afaceri si hoteluri. Experienta in paza constituie un avantaj dar nu este obligatorie. Salariu motivant ☎0766.051.733/ 021.322.02.11 recrutare@caldoprivatsecurity.ro

70. **Agenti** de securitate cu atestat pentru obiective din Bucuresti si imprejurimi, salariu motivant; ☎0730.344.788/ 0768.074.078

71. **Agenti** de securitate cu sau fara atestat pentru cladire de birouri situata pe Sos. Bucuresti-Ploiesti, program de zi. Salariu 2300 de Lei (2.000 net + 300 Lei tichete de masa). Plata la termen. **2.300 L;** ☎0769.075.995/ 0769.075.999 angajari@carpatguard.ro

72. **Agenti** de securitate pentru Bucuresti salariu net 1270 lei+10 tichete de masa. ☎0745.157.516

73. **Agenti** de securitate cu experienta pe magazin angajeaza firma de paza. Programul de lucru este legal, iar tariful variaza intre 8,5 si 9,5 lei/ ora. Pentru detalii suntati la tel. ☎0738.644.615

74. **Agenti de securitate pentru societate de paza si protectie, post exterior, masa asigurata, program in ture/180 de ore, tarif 8,5 lei/ora+ tichete de masa; ☎0720.262.461**

75. **Agenti** de securitate pentru zonele: Timpuri Noi, Berceni, Brancoveanu, Tineretului, Unirii. Oferim tarife cuprinse intre 7,5 si 9 Ron pe ora, scolarizare si medicina muncii gratuit; ☎0725.500.510/ 0732.830.207

76. **Agenti** de securitate si dispeceri Securitas Romania angajeaza agenti de securitate si dispeceri din Bucuresti si zone limitrofe.Varsta 18-45 ani,studii medii,cu/fara atestat pentru punct de lucru Bucuresti si Ilfov.Tel.L-V orele 9-16 ☎0747.225.916/ 0749.050.576 iulian.draganete@securitas.com.ro

77. **Agenti** de securitate si dispeceri, societate de paza angajeaza agenti de securitate cu atestat si dispeceri centru de alarma, in spatii bancare, pentru obiective in Bucuresti. www.csssecurity.ro; ☎0749.327.247 resurseumane@csssecurity.ro

78. **Agenti** de securitate, angajam barbati, pentru obiective in Bucuresti, cu varsta cuprinsa intre 20-60 ani, salariu atractiv relatii intre orele 12-16 L-V, la tel. ☎0727.761.858 dolul_roxi@yahoo.com

79. **Agenti** de securitate, societate de paza angajam agenti de securitate, cu sau fara atestat pentru obiective in Bucuresti si in Stefanesti Ilfov. ☎0722.432.186

80. **Agenti** de securitate, societate de paza angajeaza agenti de securitate cu sau fara atestat pentru obiectivele sale din Bucuresti. Program de zi ☎0771.214.665

81. **Agenti** de securitate, societate de paza angajeaza agenti de securitate pentru obiective din Bucuresti si zone limitrofe. Oferim conditii de lucru avantajoase, salarii motivante. Tel.: **1.400 L;** ☎0728.124.192 office@stewardsas.ro

82. **Agenti** de securitate, domni si doamne pt. paza pt. zona Baneasa, sectia 2 Politie, Aviatiei, metrou, Militari, minim 8 clase, Damaroaia, minim 18 ani, acte, CO platit, banii la timp, 1.600-1.900 in mana, se lucreaza in ture. **1.900 L;** ☎0771.714.116 office@aslsecurity.ro

83. **Agenti** de securitate, domni si doamne pt. paza, pt. zona Damaroaia, Petrom City, Baneasa, minim 8 clasa cu/fara atestat, plata la timp, acte in regula, CO platit, ore platite, 1600-1900 in mana. Angajam si doamne pt. control acces, se lucreaza in ture **1.900 L;** ☎0771.714.116 office@aslsecurity.ro

84. **Agenti** de securitate. Agentie de securitate angajeaza conform Legii 333/2003 Agenti de securitate, posturi interior si agen?i de interventie, program de zi, salariul net 1500-2000 lei. ☎0747.221.397/ 021.337.44.77

85. **Agenti** de securitate. Societate de paza si securitate angajeaza: Agenti de securitate cu/fara atestat si permis cat.B; Agenti de securitate cu/fara atestat pentru obiective in sectoarele 3,5 si 6. 021.335.44.91 ☎0734.331.702/ 0723.346.264

86. **Agenti** de vanzari bauturi alcoolice, SC Adexim Modelcom angajeaza agenti de vanzari bauturi alcoolice, zona Bucuresti, Ilfov; ☎0752.241.519 adrianadexim@gmail.com

87. **Agenti** imobiliari agentie imobiliara cu sedii in Sos. Iancului nr 17 si Mihai Bravu nr 43, sector 2, angajeaza agenti imobiliari, cu/fara experienta si studenti la ff. Comision progresiv la vanzari. **1.000 €;** ☎0770.437.570 office5@mauwis.ro

88. **Agenti** imobiliari Angajam agenti imobiliari cu sau fara experienta, comision 50%, sediu sector 3 (Dristor) oferim trainning gratuit, masina de serviciu, telefon, etc ☎0788.100.999

89. **Agenti** imobiliari Cu sau fara experienta, persoane optimiste, dinamice, comunicative, abilitati de vanzare. Se ofera birou individual, laptop, masina, telefon, decontare mijloace de transport, comision substantial din realizari. **800 €;** ☎0725.060.020/ 0737.379.900 express.imobiliare@yahoo.com

90. **Agenti** imobiliari cu sau fara experienta, pentru zonele Piata Iancului, Unirii, Alba Iulia, Dristor, Tineretului, Vitan, Nerva Traian, oferim initiere, training, contract, auto, decont taxi, publicitate fara limita de buget, departament juridic **1.000 €;** ☎0744.514.513 hr@excesimobiliare.ro

91. **Agenti imobiliari departamentele: rezidential, pentru General Service 2000 cu sediul in Panduri. Se ofera carte de munca, comision atractiv, laptop, telefon, posibilitate auto. Detalii si CV la email: generalservice2000@gmail.com sau la tel. ☎0725.500.700**

92. **Agenti** imobiliari zona Drumul Taberei Acceptam si studenti, fete/baieti, pentru persoane din provincie asiguram cazare, transport gratuit, contract de munca perioada nedeterminata, colectiv tanar, program flexibil, cursuri de Broker Imobiliar gratutite. ☎0725.740.601

93. **Agenti** imobiliari, agentie imobiliara zona Unirii Florex Home angajam agenti imobiliari cu sau fara experienta, abilitati in comunicare si seriozitate; ☎0731.144.155

94. **Agenti** imobiliari, Alba Iulia Piata, Mall Vitan, secretara, Bucuresti+ IF metrou, CM, cursuri gratuite, finantare externa, cu/fara experienta, publicitate, masina, colectiv deosebit, bonusuri, fara restrictii varsta/ sex; ☎0755.022.290/ 0758.323.323 office@imobservicecenter.ro

95. **Agenti** imobiliari. Agentie imobiliara zona Dristor, angajeaza personal cu sau fara experienta, carnet auto constituie un avantaj, cerem seriozitate; ☎0722.338.326

96. **Agenti** interventie in conditiile legii 333/2003 pentru companie de paza, salariu de la 2.200 lei; ☎0740.533.503/ 0754.010.119

AGENŢI SECURITATE

pt MAGAZINE de renume din Bucureşti

Salariu începând de la 1.920 Lei NET- banii dvs. (contribuţiile şi impozitele fiind suportate de societate), salariul se plăteşte la timp, contract de muncă integral, sărbători legale plătite dublu, prime, servicii medicale gratuite, condiţii plăcute (se lucrează în interior, beneficiaţi de aer condiţionat), excursii gratuite munte / mare, calificare profesională gratuită.

Interviurile: Str. Calea Vitan nr. 293, sector 3, luni-vineri, 09.00-16.00.

Mijloace de transport: 124, 202, 223, 135, 123 Auchan Vitan, vis a vis de Târgul Auto Vitan.

Relaţii la tel. 0749.062.295

ANGAJĂM URGENT AGENŢI SECURITATE

conform legii, zona Sector 4, Bucureşti.

- salariu lunar 2.080 lei, care se achită la timp
- asigurăm şcolarizare

Tel: 0756.059.638; 0764.961.496

Program interviu LUNI-VINERI între orele 9.00-14.00

97. **Agenti** paza Bucuresti Libra Guard angajeaza agenti paza in Bucuresti. Salariu 1500-2000 lei. **2.000 L;** ☎0742.239.363 Office@libraguard.ro

98. **Agenti** paza cu atestat angajam in zona sector 3, sector 1, sector 5, mai multe detalii la interviu pe strada Ardealului 48 sector 1 Bucurestii Noi. Salariu 1.600 lei in mana, program 24/48, rog seriozitate ☎0728.873.928

99. **Agenti** paza din Bucuresti pentru firma de paza sediul in Bucuresti, sector 2 ☎0722.111.135 euroconstruct@cdy.ro

100. **Agenti** paza farmacie firma de paza si protectie angajeaza agenti securiatate, barabati sau femei pentru o faramacie situata in drumul taberei , sector 6, conditii de munca, seriozitate, in ture de 12 ore. **1.650 L;** ☎0758.082.200 conceptstrategicservices@gmail.com

101. **Agenti** paza, Piata Victorei, conditii avantajoase, minim 1.600 lei. ☎0726.188.362

102. **Agenti pentru activitate de protocol (servirea cafelei etc., pregatirea salilor de sedinta), contract nedeterminat, program 8 ore luni-vineri; ☎0735.883.335**

103. **Agenti** pentru control acces angajam agenti pentru control acces, program de lucru 24/48. Obiectiv situat in Sector 5, in apropiere de Liberty Center. **1.600 L;** ☎0733.101.469 directorgeneral@panteraguard.ro

104. **Agenti** securitate angajam agenti de securitate cu sau fara experienta, pentru obiectiv Gara de Nord, tarif 8 lei pe ora, program de 24. Rugam si oferim seriozitate. ☎0733.770.888 cernat@companiadepaza.ro

105. **Agenti** securitate Civis angajeaza agenti de paza atestati pentru zona p-ta Romana, program 24/48 salariu atractiv, tichete de masa relatii luni - vineri Carol Knappe 83, intre orele 08 - 15, **2.080 L;** ☎0723.602.909 traian.pirvan@civis.ro

106. **Agenti** securitate Civis angajeaza agenti de securitate atestati pentru depozit zona autostrada A1 Ciorogarla, se asigura transport de la Cora Militari dus/ intors, program 24/48, 1.850 ron net + tichete de masa, rel L-V-08-16 **2.080 L;** ☎0723.602.909

107. **Agenti** securitate Civis Paza angajeaza agenti securitate (femei si barbati) pt obiective in Bucuresti. Venit net 8 Lei/ora. CM pe perioada nederminata. Mai multe detalii la tel. ☎0721.206.737

108. **Agenti** securitate cu sau fara experienta, pentru obiectiv Gara de Nord, tarif 8 lei pe ora, program de 24. Rugam si oferim seriozitate. ☎0733.770.888 cernat@companiadepaza.ro

109. **Agenti** securitate Societate de paza angajeaza agenti de securitate barbati si femei cu sau fara atestat pentru obiective din Bucuresti. Va oferim: salariul net 1800 ron platit la timp, prime posibilitati de promovare. **1.800 L;** ☎021.327.14.18 resurseumane@tbguard.ro

110. **Agenti securitate - firma de paza angajeaza agenti securitate, cu posibilitatea de calificare la locul de munca, pentru obiective din Bucuresti (birouri, spatii comerciale, restaurante, garaje auto etc.). Cerem si oferim seriozitate, salarizare fara intarzieri; ☎0762.307.773/ 0762.307.772**

111. **Agenti** securitate Aparatorii Patriei societate de paza, angajaza agenti de securitate cu sau fara atestat, posibilitate de calificare, zona sectorul 4, ansamblu rezidential. **1.400 L;** ☎0735.315.114

112. **Agenti** securitate barbati si femei Conditii bune de munca, aer conditionat. Salariu platit la timp, 1700 lei net inclusiv tichete de masa). Locatie Bd. Iuliu Maniu (cartier Militari) reprezentanta auto, program in ture de 12 ore, ☎0741.041.040

113. **Agenti** securitate cu atestat pentru societate de paza, sector 1, ☎0732.555.615

114. **Agenti** securitate din Bucuresti pentru SC Night Contractor Systems SRL ☎0746.090.813/ 0765.869.570 romeo_balanoiu@yahoo.com

115. **Agenti** securitate Gara de Nord, societate de paza si protectie, angajeaza agenti de securitate, pentru oras Bucuresti, in imediata apropierea a Garii de Nord, cu sau fara atestat. ☎0735.315.114

116. **Agenti** securitate in sectorul 3, Dristor, Mihai Bravu, Titan, Salajan, Ozana, Pallady. Tarif intre 7,5 si 8,5 ron/ora, scolarizare gratuita; ☎0725.500.510/ 0732.830.207

117. **Agenti** securitate in zonele: Militari, Ghencea, D. Taberei, Crangasi, Cotroceni. Se ofera salarizare cuprinsa intre 1.600 - 1.900 Ron, echipament si medicina muncii gratuit; ☎0725.500.510/ 0732.830.207

118. **Agenti** securitate pentru zonele: Baneasa, Pipera, Floreasca, Tei, Obor, D-na Ghica, Colentina. Tarif cuprins intre 7,5 si 8,5 Ron/ora, medicina muncii, scolarizare gratuit; ☎0725.500.510/ 0732.830.207

119. **Agenti** securitate pentru zonele: Bucurestii Noi, Chitila, Sos. Odai, Damaroaia, Brezoianu, Gara de Nord, Regie, Dorobanti, Romana, salarizare foarte atractiva, echipament si scolarizare gratuit; ☎0725.500.510/ 0732.830.207

120. **Agenti** securitate pentru zonele: Pantelimon, Morarilor, Diham, Delfinului, Iancului. Oferim echipament gratuit, medicina muncii, salarizare foarte atractiva; ☎0725.500.510/ 0732.830.207

121. **Agenti** securitate Policolor sect.3, firma de paza si protectie angajeaza agenti de securitate, pentru Oras Bucuresti, zona Policolor, sect.3, cu sau fara atestat, posibilitate de calificare. Salariul 1500 net, **1.500 L;** ☎0735.315.114

122. **Agenti** securitate pt. magazine de renume din Bucuresti. Salariu incepand de la 1.920 lei net- banii dvs. (contributiile si impozitele fiind suportate de societate), salariul se plateste la timp, contract de munca integral, sarbatori legale platite dublu, prime, servicii medicale gratuite, conditii placute (se lucreaza in interior, beneficiati de aer conditionat), excursii gratuite munte/ mare, calificare profesionala gratuita. Interviurile: Str. Calea Vitan nr. 293, sector 3, luni- vineri 09.00-16.00. Mijloace de transport: 124, 202, 223, 135, 123, Auchan Vitan, vis a vis de Targul Auto Vitan. Relatii la telefon: ☎0749.062.295

123. **Agenti** securitate Televiziune si resedinte diplomatice. Analize gratuite. ☎0726.188.362

124. **Agenti** securitate zona Bucuresti firma OK Guard SRL angajeaza agenti de securitate pe zona Bucuresti. Se ofera conditii avantajoase si salariu atractiv. Persoana de contact: Mihai Tanislav ☎0756.114.218/ 0761.294.979 okguard@okguard.ro

125. **Agenti securitate, zonele metrou Aurel Vlaicu si Anghel Saligny, oferim salarizare, convenabila completa si la timp. Cerem responsabilitate si seriozitate; ☎0745.324.833/ 0745.368.411**

126. **Agenti** securitate, femei si barbati, Civis Paza angajeaza pentru obiectiv in Buftea. Venit net 8 Lei/ora. CM pe perioada nederminata. Mai multe detalii la tel. ☎0721.206.737

127. **Agenti** securitate, femei si barbati, Civis Paza angajeaza pentru obiective in Otopeni. Venit net 8 Lei/ora. CM pe perioada nederminata. Mai multe detalii la tel. ☎0721.206.737

128. **Agenti** securitate, sefi tura, dispeceri video Angajam agen?i securitate, sefi tur?, dispeceri video pentru obiective in Bucuresti.Salarizare cuprinsa intre:1600 - 3000 RON, echipament, medicina muncii, etc, gratuit **2.500 L;** ☎0728.000.625 bogdan.dumitrache@ssg.ro

129. **AGENTI SECURITATE. TORNADO SECURITY ANGAJEAZA AGENTI DE SECURITATE PENTRU BUCURESTI (ARCUL DE TRIUMF) 1.400 - 1.800 RON NET; ☎0738.217.413**

130. **Agenti** vanzari, SC transport persoane sediul in Bucuresti sector 2 zona Ritmului, nr. 35, angajeaza pentru vanzari bilete transport persoane agent /a vanzari ☎0730.444.450 hr@cdy.ro

131. **Agenti** vanzari, consilier vanzari angajam 5 soferi agenti vanzari/, inclusiv cu studii medii, persoane cu varsta pana la 63 ani, disponibile la deplasari nationale in fiecare saptamana, buni soferi, venit min. de la 3000 Lei ☎0744.388.588 2019vanzari@gmail.com

132. **Agenti** vanzari, fara limita de varsta, cu sau fara experienta pt. societate comerciala, pe o perioada nedeterminata. Salariu pornind de la 2.100 lei net. Oferim cazare; ☎0733.380.388

133. **Agenti.** Asociatie proprietari zona Alba Iulia, angajeaza agent paza pensionar, program de lucru 12 x 24 ore. Relatii de luni pana vineri intre orele 10:00- 14:00 la telefon: **700 L;** ☎0721.242.143

134. **Ajutoare** bucatarese, ospatari, ospatarite, sefi de sala, restaurant sector 5, Cuibul Randunelelor, salariu si program foarte bun. Sunati dupa ora 12; ☎0730.002.054/ 0720.033.444

135. **Ajutor** cofetar/brutar cu experienta sau fara, si personal necalificat, pt. cofetarie zona Floreasca. Salariu De la 2100 ron net, Carte de munca, program 8 ore/zi; **2.100 L;** ☎40723500025 florenta_l@yahoo.com

136. **Ajutor** atelier florarie Floraria FlorideLux.ro cauta ajutoare atelier florarie online. Oferim specializare la locul de munca. Salariu atractiv, loc de munca foarte creativ si colectiv tanar, prietenos. ☎0372.740.106 contact@floridelux.ro

137. **Ajutor** barman Loc de joaca pentru copii angajeaza ajutor barman cu/fara experienta. Trimite C.V la : diana.oltean@ambasador-play.ro sau suna la nr. ☎0728.808.037 diana.oltean@ambasador-play.ro

SC Compania de Pază R.O angajează:

AGENŢI de SECURITATE, DISPECER, ŞEF TURĂ şi AGENT INTERVENŢIE

pentru complex Comercial situat în Pantelimon, Bucureşti.

Program de lucru 24/48 şi program doar de zi 12 ore (2 zile cu 2 zile)

Tel: 0732.336.769

e-mail: angajare@companiadepaza.ro

ANGAJĂM AGENŢI CURĂŢENIE

TURA DE NOAPTE SAU ZI

SEDIU BIROURI ÎN BUCUREŞTI ŞI OTOPENI

- Condiţii avantajoase de salarizare,
- Bonuri de masă,
- Plată ore suplimentare,
- Bonusuri

Puteţi să ne contactaţi de luni până vineri între orele 9.00-18.00 la telefon:

0784.290.182

LOCURI DE MUNCĂ

Famous Waffles
angajează
LUCRĂTOR COMERCIAL
pentru locațiile din Băneasa, Otopeni, Titan, Mega Mall, Afi Cotroceni, Colentina
- asigurăm pregătire la locul de muncă
- program full time sau part time

Salariu 2000 Lei net, 300 Lei tichete masă, decont transport, bonus din vânzări

Relații la telefon 0753.076.873

138. **Ajutor** barman, pentru restaurant Embassy Park, contract de munca, program 2 cu 2 zile, salariu motivant, bonusuri zilnice si evenimente platite separat. Va asteptam sa lucram impreuna. ☎0724.204.566 office@embassy-park.ro

139. **Ajutor** brutar pentru o brutarie din zona Piata Victoriei angajam persoane pe postul de ajutor brutar, oferim salariu motivant, bonuri de masa si prime de sarbatori. Pentru info, tel. ☎0729.699.825

140. **Ajutor** bucatar angajam ajutor bucatar in cadrul unui cunoscut lant de restaurante din Bucuresti. Locatie: Mall Vitan, Promenada si Baneasa. Program: 5 zile cu 2 libere. Salariu atractiv + prime lunare. **2.100 L;** ☎0799.762.360 Job@personnel.com.ro

141. **Ajutor** bucatar angajam ajutori de bucatari salariu de la 2200 lei net +bonuri de masa pt linie calda in sect 6; ☎0764.645.002/ 0726.337.470 Oanaraducan1977@gmail.com

142. **Ajutor** bucatar angajam cu minima experienta pentru societate catering, sector 2, ajutor bucatar. Oferim posibilitati reale de dezvoltarem si promovare. Disponibilitate program prelungit. Rugam CV la e-mail; ☎0734.956.558 sapaulteodor@gmail.com

143. **Ajutor** bucatar Angajam in cadrul unui cunoscut lant de restaurante specific romanesc din Bucuresti. Program: 5 zile cu 2 libere, in 2 schimburi. Salariu atractiv plus decont transport. Experienta nu este necesara. **2.200 L;** ☎0799.762.360 Job@personnel.com.ro

144. **Ajutor** bucatar Bistro situat pe C. Victoriei, (zona Amzei) angajeaza o persoana energica pt. ajutor bucatar (prajit cartofi, preparat sosuri, salate etc). Program: 2 zile lucratoare 2 zile libere. **2.000 L;** ☎0749.091.660 elena@openpub.ro

145. **Ajutor** bucatar firma Catering. Locatie in zona Piata 1 Mai. Program Luni - Vineri, 8 ore pe zi. Detalii suplimentare telefonic. ☎0731.236.044 georges.treats@gmail.com

146. **Ajutor** bucatar la legume si garnituri. Program de lucru: luni-vineri 06:00-17:00. Locatia este in incinta Min. Transporturilor, Gara de Nord. Salariu 2000 lei. **2.000 L;** ☎0723.793.620 Office@bunbun.ro

147. **Ajutor** bucatar La Raducu angajeaza ajutor de bucatar program L-V 07-16, cu experienta in domeniu, salariu 1800 net fara bonusuri. Zona b-dul Basarabia-spitalul Malaxa. ☎0722.358.142

148. **Ajutor** bucatar linie calda pentru restaurant Drumul Taberei, vino in echipa noastra ☎0762.151.966

149. **Ajutor** bucatar pentru bucataria calda. Program: luni-vineri, 7-17:30, sambata si duminica liber. Salariu 3.200 Lei plus masa. Zona Colentina, Fundeni **3.200 L;** ☎0742.266.859

150. **Ajutor** bucatar pentru catering La Mircea Macelaru (meniu romanesc), zona piata 1 Mai, salariu atractiv, full time, pentru mai multe detalii sunati la nr de tel din anunt; ☎0720.832.923 info@lamircea-macelaru.ro

151. **Ajutor** bucatar pentru preparare sandwichuri, salate, cu sau fara experienta, program 2 cu 2. Informatii la numarul de telefon sau CV pe mail; ☎0745.574.230 ella.translucid@gmail.com

152. **Ajutor** bucatar pentru restaurant in centru istoric ☎0742.224.521/ 0742.224.521 tagh ridelamine@yahoo.com

153. **Ajutor** bucatar pt. restaurant libanez zona Mall Vitan; ☎0742.230.602

154. **Ajutor** bucatar Restaurant cu specific sanatos angajeaza personal pentru restaurant deschis in Auchan Drumul Taberei, conditii de munca avantajoase. Se lucreaza in schimburi, program de 8 ore, cu doua zile libere. ☎0734.128.000 victordobrescu@ymail.com

155. **Ajutor** bucatar Restaurant zona Dristor angajeaza urgent ajutor de bucatar, salariu 2400 lei plus tips si transport asigurat. Pentru mai multe detalii sunati va rog dupa ora 11, **2.400 L;** ☎0726.901.843 restaurantdristor2015@gmail.com

156. **Ajutor** bucatar Restaurant zona Militari angajam ajutor bucatar, nu este necesara experienta, asiguram pregatire la locul de munca. ☎0723.640.178

157. **Ajutor** bucatar si bucatar pentru Restaurant Regie. ☎0733.915.789

158. **Ajutor** bucatar tanar cu/fara experienta pentru Food Truck. Program 8-15 Luni/Vineri. Salariu 3000. Rog seriozitate!!!! Disponibilitate pentru evenimente/festivaluri in tara. Toate costurile vor fi suportate de noi, **3.000 L;** ☎0749.772.974 dediucris@yahoo.com

159. **Ajutor** bucatar zona Crangasi/Drumul Taberei. Pentru detalii: ☎0757.200.002

160. **Ajutor** bucatar angajeaza Complexul Poienita din statiunea Costinesti. Se ofera cazare, masa, contract de munca si salarii motivante; ☎0722.603.359/ 0722.240.985

161. **Ajutor** bucatar bistro angajam ajutor bucatar ptr weekend vineri/sambata si duminica). Contract de munca; ☎0727.257.022 nycos2008@yahoo.com

162. **Ajutor** bucatar la salate si legume pentru restaurant specific romanesc zona Dristor, urgent, relatii la telefon. Conditii deosebite de munca. Se cere si se ofera seriozitate. Sunati dupa ora 11, **2.000 L;** ☎0726.901.843 restaurantdristor2015@gmail.com

163. **Ajutor** bucatar pentru restaurant zona Alexandru Obregia rog seriozitate, **2.500 L;** ☎0723.691.608

164. **Ajutor** bucatar pentru restaurant Nor, cel mai inalt restaurant din Romania este in cautare de noi colegi. Iti oferim un program flexibil, salariu motivant + bonusuri lunare, masa si transportul asigurate. ☎0731.322.472 resurse.umane@stadio.ro

165. **Ajutor** bucatar si cofetar, bucatarie raw si vegana Angajam ajutor bucatar si cofetar cu experienta minim 6 luni sau cu minime cunostinte. Cautam o persoana serioasa. Restaurantul este localizat in zona centrala. ☎0721.410.401/ 0723.165.461 roxana@bistrorawvegan.com

166. **Ajutor** bucatar si femeie vase, restaurant sect 3 zona metrou Titan, angajam ajutor bucatar, femeie la vase si la curatenie, program 1/1.Pentru mai multe detalii ne puteti suna la tel. ☎0724.145.707

167. **Ajutor** bucatar Trattoria Il Clacio Trattoria Il Calcio isi mareste echipa. Daca doresti sa inveti secretele bucatariei si sa ajuti la preparareа produselor, echipa Il Calcio te asteapta sa te programezi la un interviu. ☎0729.155.213

168. **Ajutor** bucatar zona Berceni Specific romanesc 12 ore pe zi, 15 zile pe luna,salariu 15 si 30 ale lunii, ☎0733.304.606 costin@casaluica.ro

169. **Ajutor** bucatar, autoservire angajeaza persoana serioasa pentru post ajutor bucatar. Rog seriozitate. Program I-v, zona Foisorul de Foc, sector 2. ☎0722.201.802

170. **Ajutor** bucatar, cautam o persoana cu experienta in bucatarie, pentru pregatire legume, montaj preparate, salate, Montaj caserole unica folosinta. Program 6.00-16.00 de luni pana vineri **2.300 L;** ☎0723.973.025

171. **Ajutor** bucatar, femeie vase, livrator cu masina personala, pentru restaurant; ☎0721.927.637

172. **Ajutor** bucatar, La Popas Rustic Diana, Belciugatele, Calarasi, 20 km de Bucuresti, Cora Pantelimon. Oferim transport seara. Salariu 2500 lei. Detalii la: **2.500 L;** ☎0758.230.731 dianadinei96@gmail.com

173. **Ajutor bucatar, program L-V 6.30-15.30, salariu peste 2.000 lei, zona centrala; ☎0723.337.174**

174. **Ajutor** bucatar, vino sa lucram impreuna la Nor, cel mai inalt restaurant din Romania. Iti oferim un program flexibil, venituri motivante, bonusuri lunare, masa si transportul asigurat. ☎0731.322.472 resurse.umane@stadio.ro

175. **Ajutor** bucatar, barman, ospatar Ajutor bucatar, barman, ospatar cu experienta **3.500 L;** ☎0731.335.335

176. **Ajutor** bucatar, bucatar cu sau fara experienta se lucreaza in bucatarie, program in ture 1/1 si 2/2 de la 9-22. Se asigura masa, concediu 21 zile/an. Salariul intre 2.200-2.500 Lei. Restaurantul este tip fast-food si se afla in sector 6, Mall Plaza **2.500 L;** ☎0729.910.157/ +40729910157 constantin1186@gmail.com

177. **Ajutor** bucatar, bucatar, pentru locatie specializata in burgeri. Cerinte: experienta minim doi ani. Program 2 zile cu 2, 12-23, posibilitate de castiguri extra pe evenimente. **3.000 L;** ☎0799.992.288 saghin@gmail.com

178. **Ajutor** bucatar, bucatar, salariu+tips 3.000-3.500 lei/luna, St Patrick Irish Pub, centru vechi angajeaza bucatar/ajutor bucatar, experienta min 3 luni. Program 2 zile cu 2 libere, tips individual, salari. Detalii si programari interviuri la numarul de telefon. ☎0755.110.008 office@stpatrick.ro

179. **Ajutor** bucatar, femeie la vase restaurant Suzana Ribs Bucuresti. Se cere experienta minim 1 an in domeniu. Se ofera: salariu- atractiv, lucru in ture si alte beneficii. Localul este situat in zona Rondul Cosbuc; ☎0785.444.442 office@suzanaribs.ro

180. **Ajutor** bucatar, lucrator bucatarie Auchan Dr. Taberei Uncle John cauta colegi ca ajutor bucatar/ lucrator bucatarie, de preferat cu experienta min. 6 luni. Se ofera salariu, bonuri de masa, bonusuri si un program flexibil. ☎0742.219.021 office@unclejohn.ro

181. **Ajutor** bucatar, personal linie, personal spalat vase pentru Autoservire Piata Victoriei, Vitan, Floreasca, Pipera, ☎0751.789.840/ 0729.629.424

182. **Ajutor** bucatar, program 7,30-18,00, o zi cu o zi, salariu atractiv + bonusuri; ☎0762.647.526/ 0786.884.461

183. **Ajutor** bucatar, sector 1, Dorobanti. Restautant in Dorobanti, strada Washington, angajam ajutor de bucatar cu experienta, **2.200 L;** ☎0734.349.076

184. **Ajutor** bucatar, spalator vase, fete servire linie Autoservire La Stoia (Pacii, zona Militari) angajeaza ajutor bucatar, spalator vase, fete servire linie. Salariu atractiv. Pentru provincie, oferim cazare. ☎0785.666.520 gabrielastoianov@yahoo.com

185. **Ajutor** bucatar, zona Campia Libertatii; ☎0760.275.510

186. **Ajutor** bucatar. Firma Regal Alex angajeaza ajutor bucatar (femei) si personal curatenie (femei); ☎0758.541.777

187. **Ajutor** bucatar/ bucatar rece restaurant de lux din zona de nord a capitalei (piata Charles de Gaulle) angajeaza ajutor de bucatar/ bucatar rece. ☎0721.272.822 office@poesia.ro

188. **Ajutor** bucatar/spalator vase Hotel 4 stele Predeal angajeaza ajutor bucatar cu experienta si spalator vase. Salariu atractiv, oferim suplimentar masa si cazare. ☎0767.487.047 receptie@hotelskisky.ro

189. **Ajutor** bucatari si ajutor bucatarese pentru restaurant situat in zona intersctia bd Ferdinand cu bd Pantelimon tranvai 14 si 36 statia Ferdinand, troleu 85 si 69 statia Pantelimon, salariu 3.000 ron/15 zile o zi cu o zi, tips, o masa pe zi. **3.000 L;** ☎0737.467.133

190. **Ajutor** bucatarie calda pentru o firma de catering angajam persoana cu sau fara experienta ca ajutor bucatar. Salariu 2.000 Lei, decont transport si masa asigurata. Program L-V de la 07:00 -16:00. Info la tel. ☎0729.699.825

191. **Ajutor casier pentru pizzerie in zona centrala, rugam seroizitate; ☎0722.361.215**

192. **Ajutor** cofetar salariul 2.500 lei in mana. Program o zi cu o zi, locatie sector 3, metrou Dristor. ☎0734.386.752

193. **Ajutor** curatenie si bucatarie angajam ajutor curatenie bucatarie, femeie sau barbat, indiferent varsta, in zona Dorobanti Televiziune. **2.000 L;** ☎0725.524.674 Office@belotex.ro

194. **Ajutor** de bar, Vrei sa faci parte dintr-o echipa cool, aplica pentru un job de ajutor de bar la KLANestin, iar noi te ajutam sa-ti construiesti cariera. ☎0723.522.933 beatrice_masour@yahoo.com

Companie de renume în transportul pacienților dializați angajează
Șoferi cu experiență minim 3 ani,
în vederea transportului pacienților dializați din București, cât și din împrejurimi.
Plata salariilor la timp, contract de muncă integral, sărbători legale plătite dublu, servicii medicale, stabilitatea locului de muncă.
Contact: **0758.025.805**

195. **Ajutor** de bucatar contract de munca, program de lucru in ture: 08:00 - 16:00, 11:00 - 19:30;16:00 - 24:00, decont transport, salariu fix, prime, bonuri de masa, spor de week-end 1900 lei. **2.000 L;** ☎0743.155.016 ioana.ciuca@scandia.ro

196. **Ajutor** de bucatar cu experienta, fast-food, zona Ghencea Sector 6; ☎0761.383.536

197. **Ajutor** de bucatar Liwu Restaurant vietnamez angajeaza ajutor de bucatar pentru locatia din Gabroveni (Centrul Vechi). Contract de munca, tickete de masa. ☎0725.572.345 office@liwu.ro

198. **Ajutor** de bucatar restaurant Club Art: program 10:00-01:00, 2 zile cu 2, salariu 1900 ron, procent 3% vanzare pe bucatarie (platit la finalul zilei). ☎0726.322.913 oanaboom@gmail.com

199. **Ajutor** de bucatar restaurant cu specific japonez angajeaza ajutor de bucatar; experienta in domeniu reprezint? un avantaj; se lucreaza in ture 2 zile la munca, 2 zile liber), orar-ul fiind L-S: 11:00-22:30, D:12:00-22:00; ☎0768.703.807 caramfil@zensushibucuresti.ro

200. **Ajutor** de bucatar restaurant, terasa, livrari cautam ajutor de bucatar. Experienta min 1 an in bucataria internationala, program 5 zile/sapt, marti-sambata, 09:00-21:00.zona Udristei, Unirii. **2.600 L;** ☎0747.040.977 office@manasiafood.ro

201. **Ajutor** de bucatar / om de serviciu restaurantul Tasty din bulevardul decebal angajeaza baieti si fete pentru postul de om de serviciu / ajutor de bucatar, experienta nu este necesara pentru mai multe detalii sunati; **2.000 L;** ☎0786.777.444 bucharest@tasty4food.com

202. **Ajutor** de bucatar femeie cu sau fara experienta bucataria rece. Program duminica - joi 06.00 -16.00, vineri si sambata liber. Salariu 3.000 Lei plus masa. Zona Colentina Fundeni **3.000 L;** ☎0742.266.859

203. **Ajutor** de bucatar in restaurant fast food, zona Mamaia Sat, Tabara Navodari. Disponibilitate posturi permanente sau sezoniere. Informatii la tel. ☎0721.664.936 georgelupea@ymail.com

204. **Ajutor** de bucatar la Wasabi Running Sushi din Afi Cotroc cu sau fara experienta, cautam 2 persoane care sa invete sa faca sushi, oferim specializare. Salariu motivant, bonuri de masa bonus vanzar, tips, **2.500 L;** ☎0733.673.306 adriana.wasabi@gmail.com

205. **Ajutor** de bucatar si bucatar Restaurantul Vivo isi mareste echipa. Se ofera pachet salarial atractiv peste media din domeniu, bonuri de masă, posibilitatea de promovare. Afi Cotroceni si Floreasca; ☎0787.709.154 mircea@vivorestaurants.com

206. **AJUTOR DE BUCATAR, OSPATARI, OSPATARITE, PICOLI, POCOLITE, FEMEIE DE SERVICIU PENTRU RESTAURANT ITALIAN. SALARIU ATRACTIV; ☎0749.131.061**

207. **Ajutor** de bucatar, personal auxiliar curatenie, personal zona vase, intretinere si maintenance pentru firma de catering/ restaurant, zona de activitate metrou Grivita, 1 Mai. Tel. contact ☎0730.711.295 aurel.ciobanu@citygrill.ro

208. **Ajutor** de bucatar, restaurant Sos. Berceni, programul de lucru este 5 zile cu 2 zile liber.Venit total minim 3000 lei (salariu fix + tips), 1 masa asigurata. Domiciliul de preferat in sectorul 4. **3.000 L;** ☎0733.376.526 contact@cabanarestaurant.ro

209. **Ajutor** de bucatar, spalator de vase, casiera Restaurantul Mancaregatita.Ro angajeaza ajutor de bucatar, spalator de vase, casiera, salariul este motivant, program flexibil, colectiv foarte ok.Vino in echipa noastra; ☎0762.844.444 mancaregatitas6@gmail.com

210. **Ajutor** de cofetar angajam ajutor de cofetar cu experienta zona Vitan, sector 3, salariu motivant. Detalii la telefon; ☎0727.205.684 cofetariebucuresti@gmail.com

211. **Ajutor** de cofetar Cofetaria Alice (zona Piata Iancului) cauta persoane cu sau fara experienta, dar dornice sa invete, talentate si responsabile. Program de lucru in ture de 8h, L-D, 2 zile libere/ saptamana. **2.050 L;** ☎0741.037.366 resurseumane@cofetariaalice.ro

212. **Ajutor** de macelar abatorul Peris, pentru magazinele noastre, cautam 4 ajutori de macelar, seriosi si motivati sa se alature echipei noastre. Oferim salariul lunar 1.700 lei net, tichete de masa si comision vanzari. **1.700 L;** ☎0741.222.279 daniela.gavril@agricover.ro

213. **Ajutor de ospatar (picol), si femeie la vase. Restaurant sector 4 angajeaza ajutor de ospatar (picol) si femeie la vase, salariu motivant. Relatii la telefon dupa ora 10.00; Telefoane: ☎0722.244.364**

214. **Ajutor** educatoare pentru o gradinita privata din zona Herastrau, Aviatiei. Program de lucru 8:00-17:30. Program de luni pana vineri. **1.800 L;** ☎0769.245.552 alexamaria.damian@yahoo.com

215. **Ajutor gestionar productie tablouri Impreuna cu gestionarul, preda materialele electricienilor pentru executie tablouri electrice. Pregateste tablourile pentru livrare la clienti. Locatia:Mogosoaia. Se deconteaza transportul pe RATB. 2.500 L; ☎0336.401.262 office@chorus.ro**

216. **Ajutor** in casa Caut doamna curata, calma, onesta, harnica care sa ajute la toate treburile din casa curatenie, mancare, calcat, spalat tot ce este necesar intr-o locuinta.Program 8 ore pe zi. ☎0747.225.777 ruxandra_covacel@yahoo.com

217. **Ajutor** instalator pentru instalatii sanitare si termice la blocuri noi in Bucuresti. Program 8:00-17:00 de L-V. Contract de munca. Decont transport. Rog seriozitate ☎0725.072.201/ 0722.692.595

218. **Ajutor** la bucatarie cantina zona Piata Romana angajam ajutor la bucatarie (10 h) salariu 2500 ron/luna in mana, program 7:00-17:00, un liber pe sapt. **2.500 L;** ☎0731.440.282 denisa.firicel@gmail.com

219. **Ajutor** la bucatarie (doamna, domnisoara) bistro, zona Piata Romana. Program luni- vineri, 7.30-15.30; ☎0770.968.404

220. **Ajutor** menaj pentru domn varstnic. Ofer camera/ baie separate, plata la intelegere; ☎021.337.20.43/ 0761.133.497

221. **Ajutor** montator aer conditionat; ☎0756.834.069

222. **Ajutor** necalificati baieti si fete, tineri dornici de munca, seriosi, punctuali, fara experienta pentru ajutor cofetarie, loc de munca stabil, langa Oraselul Copiilor, firma din 99, mediu lucru placut, conditii deosebite, salariu bun. ☎0723.564.103

223. **Ajutor** ospatar Restaurant in zona Timpuri Noi, langa metrou, cauta personal pentru postul de ajutor de oaspatar. Rog seriozitate. ☎0728.800.288 dragos.bozsanui@biutiful.ro

224. **Ajutor** ospatar (picol) cu sau fara experienta pentru restaurant sect. 5. Salariu decent, contract munca, masa asigurata (tips); ☎0735.778.229

225. **Ajutor** ospatar Hotel Top Costinesti Hotel Top Costinesti doua stele angajeaza ajutor ospatar pentru sezon estival 2019. Acceptam elevi/studenti, oferim salariu motivant, contract de munca, cazare si masa, telefon. **2.500 L;** ☎0740.181.444

226. **Ajutor** ospatar, picol restaurant zona Obor angajeaza ajutor ospatar, baiat sau fata, program 2 zile cu 2 libere mai multe detali la telefon; ☎0723.503.171/ 0761.261.781 stefan_jercau@yahoo.com

227. **Ajutor** ospatar, picol, restaurant central angajeaza ajutor ospatar/picol. Se ofera salariu net 1500 ron + tips zilnic, masa asigurata, program 2 zile cu 2 libere, transport asigurat. Rugam seriozitate. **1.500 L;** ☎0733.304.950 office@alioli.ro

228. **Ajutor** patiser. Program 05:30-15:30, luni-vineri, salariul este de 1600 net (in functie de experienta). Zona Tineretului. **1.600 L;** ☎0761.116.622 george.popa@patiseria-tineretului.ro

229. **Ajutor** pizzar Pizzerie zona Baba Novac angajeaza ajutor pizzar. ☎0784.133.155/ 0766.534.066 nitudana2004@yahoo.com

230. **Ajutor pizzar, pentru pizzarie situata in zona centrala. Rugam seriozitate; ☎0722.361.215**

231. **Ajutor** pizzer si ajutor bucatar, restaurant Capricciosa situat in zona Baneasa, angajeaza personal pentru postul de ajutor bucatar si ajutor pizzer cu sau fara experienta. ☎0726.262.873

232. **Ajutor** shaormar, fara experienta pentru fast food, zona Berceni, sector 4. CM perioada nedeterminata, 1 masa zilnic, training gratuit, fara experienta, salariu 2200 lei, se lucreaza 1 zi cu 1 zi, 14 ore/zi. **2.200 L;** ☎0773.316.497

233. **Ajutor** vanzare. Angajam ajutor eventual muncitor/ muncitoare necalificat(a) pentru umplut rafturi magazin comercial . Salariu 1500 lei in mana. Program 8 ore. Zona Spital Urgenta Floreasca **1.500 L;** ☎07226464828 Adynayancu@yahoo.com

234. **Ajutor** vopsitor Reprezentanta service camioane si remorci, angajam ajutor vopsitor camioane cu experienta, venituri lunare 2.000-4.000 lei, conditii bune de lucru, Bd. Preciziei nr. 11, sector 6, metrou Industriilor, **2.200 L;** ☎0749.102.523/ 0749.102.603 resurseumane@edparts.ro

235. **Ajutori** bucatari, om la vase, restaurant Greek Taverna din mall Baneasa, angajeaza cu experienta, ajutori bucatari si femeie la vase. Program doua zile cu doua. Mai multe detalii la telefon; ☎0720.232.956

236. **Ajutori** de bucatari, restaurant Piatra Alba angajeaza ajutori de bucatari. ☎0723.132.765 piatra.alba@gmail.com

237. **Alimentator** banda lucru jucarii, angajam urgent un baiat pentru alimentat banda jucarii si gestionat piese jucarii. Salariul este pt inceput de 2.300 Lei brut dupa 2.600 Lei brut + tichete de masa de 15 lei/ zi + decont transport **1.800 L;** ☎0729.067.080/ 0765.214.577 bruo@romtatay.ro

238. **Alpha** Bank angajeaza agent vanzari Alpha Bank recruteaza in domeniul financiar bancar pentru postul de agent vanzari, departamentul vanzari directe. Pentru detalii, trimite-ne CV-ul la adresa de mail marian.dobrin@alphabank.ro marian.dobrin@alphabank.ro

239. **Alpinist utilitar. Angajam alpinist utilitar pentru decorare panouri publicitare. Cerem experienta in domeniu si de preferat permis auto cat. B. Oferim salariu atractiv plus alte bonusuri; ☎0746.253.243 naro_ly@yahoo.com**

240. **Alpinisti** utilitari, firma ce activeaza in domeniul alpinismului utilitar cauta colegi noi sau colaboratori in toata tara. **4.500 L;** ☎0758.028.430 florian.drula@best-cleaningexperts.ro

241. **Alpinisti** utilitari-posibilitatea de caza SC Expert Extreme SolutionS SRL angajaza alpinisti utilitari cu experienta in constructii, vopsitorii industriale, mentenanta cladiri, toaletare arbori etc. ☎0720.620.138 secretariat.vtc@gmail.com

242. **AMA CSSU angajeaza servanti pompieri. Cerinte: certificat calificare, studii medii, domiciliul in Bucuresti, program 12/24 cu 12/48, salariu motivant, conditii optime de lucru; ☎021.317.42.76/ 0720.133.112**

243. **Ambalatoare angajam ambalatoare in cadrul unei importante companii specializata in productia de ata, din Bucuresti. Locatie: Metrou Anghel Saligny. Program: L-V 08:00-17:00. Experienta nu este necesara. 1.500 L; ☎0799.762.360 Job@personnel.com.ro**

244. **Ambalatoare** lenjerie de pat cu activitate in sector 2. Se lucreaza in doua schimburi. Tel: ☎0723.051.441

245. **Ambalatoare** pt. fabrica hartie igienica. Contract de munca. Program I- v 7.30-16.30. Salariu de inceput 1.600 (posib. de marire). Locatia str. Ana Ipatescu nr. 40 (in curte Ducatex poarta 2) Jilava If, **1.600 L;** ☎0768.729.550

246. **Ambalatoare produse, pentru fabrica de mase plastice, str. Preciziei, nr. 28, sector 6. Lucru in schimburi (inclusiv noapte). Solicitam dexteritate la ambalare. Detalii la telefon: ☎021.317.38.00 office@valrom.ro**

247. **Ambalatoare,** ambalatori carne pasare, cu sau fara experienta/calificare. Salariu 1950 net +tichete (15 lei/zi). Contract de munca. Program I-v (10-19), sector 3 (langa Auchan Vitan). ☎0741.212.102

248. **Ambalatoare, fabrica sandwichuri zona Preciziei Angajam urgent femei fara experienta in fabrica. Se ofera salariu net 1.800 ron +masa asigurata. Program: 09.00-18.00 D-J. Detalii la telefon. 1.800 L; ☎0749.608.510**

249. **Ambalator colete, baiat pentru scanare, ambalare si sigilare colete conform comenzilor primite. Program L-V 09:00-17:00. Salariul porneste de la 1600 ron net luna. Depozit in Sos Alexandriei 99A Bragadiru 1.700 L; ☎0722.632.850 nicu.enache@bookurier.ro**

250. **Ambalator colete, locul de munca se afla in Drumul Taberei, sector 6, B-dul Timisoara nr. 50, salariul 2000 lei. Program de luni pana vineri, 08:00 - 18:00. Sambata: 08:00 - 16:00. Duminica liber. 2.000 L; ☎0730.225.008 contact@metalochimice.ro**

TIP TOP
angajează
VÂNZĂTOARE
pentru locațiile din:
BARBU VĂCĂRESCU, PIPERA, FERENTARI, OBOR, MIHALACHE

Oferim: salariu motivant, bonus din vânzări

Informații la tel. **0732.672.654**
CV la resurse.umane@tiptop.ro

251. **Ambalator manual, companie cu domeniul de activitate in fabricarea produselor parafarmaceutice, cosmetice, angajeaza ambalator manual in zona Bacu, Joita. Pentru interviu se pot prezenta candidati si din Dragomiresti, Chiajna, Ciorogarla, Bolintin, Sabareni, Chitila. Disponibilitatea imediata constituie un avantaj; ☎0743.226.225 office@eminvest.ro**

252. **Ambalator** manual, Spot Vision Electric & Lighting depozit produse electrice angajeaza ambalator manual. Relatii la depozitul din Bucuresti, bd. Iuliu Maniu nr. 616, la tel. sau la email; ☎0745.968.910 alina@spotvisionelectric.ro

253. **Ambalator,** casier, merchandiser Farmacia Tei angajeaza: ambalatori (part-time) pt. locatia din Lacul Tei, casieri si merchandiser pt locatiile din Rahova si B. Vacarescu. Tel.: luni - vineri, intre orele 09.00 18.00. ☎0748.178.333 hrfarmaciatei@gmail.com

254. **Ambalatori** si operatori productie, sector 3 Angajam urgent ambalatori si operatori productie pentru fabrica. Salariu net: 1600 lei bani in mana, tichete de masa 300 lei, naveta si alte beneficii. Program: 8 ore/ 3 schimburi sau si ture. **2.000 L;** ☎0737.814.574 resurseumane.cosmin@gmail.com

255. **Ambalatori, muncitori - operatori, salariu 1.600 lei in mana, bonuri de masa, spor de weekend, o masa calda. Program de lucru 2-3 schimburi, locatie Bd. Timisoara nr. 94, sector 6. Detalii: ☎0732.673.523**

256. **Amenajari** interioare in comuna 1 Decembrie Ilfov faiantari, zugravi si oameni policalificati in finisaje interioare pentru com 1 Decembrie si Buc. Oferim forme legale de munca, salarii intre 4.500 si 5.000 Lei, posibilitate avansare. Contact George. **5.000 L;** ☎0741.231.841 diana@nextdoor.ro

257. **Amenajator** terenuri de tenis, cu experienta. Salariu atractiv, carte de munca. Pentru mai multe detalii: ☎0724.185.210

258. **Angajam** paznici, inclusiv tura de noapte Angajam paznici, inclusiv tura de noapte, zona Republica / Bd. Basarabia. Salariu pe cartea de munca plus bonuri de masa. ☎0740.182.937 adrian.constantinescu@trady.ro

259. **Animator** socio-educativ loc de joaca copii Mega Mall. Program de lucru in ture 9-17:30, 14:00-22:30 (8 h/zi, 5 zile/sapt). Daca esti o persoana deschisa, energica si mereu cu zambetul pe buze, te asteptam in echipa noastra. **1.600 L;** ☎0756.060.008 andreea@gymboland.ro

260. **ARABESQUE SRL ANGAJEAZA OPERATOR FACTURARE SC ARABESQUE SRL ANGAJEAZA OPERATOR FACTURARE, FILIALA DIN THEODOR PALLADY. ☎0748.201.983**

261. **Ares** Guard angajam agenti de securitate angajam personal pentru obiective in Bucuresti. In lipsa certificatului de agent, oferim scolarizare in centru autorizat; salariu motivant; detalii suplimentare la sediul firmei. ☎021.252.52.04

262. **Arhitect** stagiar, salariul minim pe economie, care sa stie limba portugheza; ☎0732.004.000 arhitectflorea@yahoo.com

263. **Asistant** manager, administratie cu experienta, Cerinte: Microsoft Office, website, contabilitate primara, engleza mediu, atitudine orientata catre client. Relatii la tel. 8.00 - 16.00 ☎0748.238.684 vali.diana@yahoo.com

264. **Asistent** consilier vanzari, vrei sa te dezvolti intr-un mediu profesionist si tanar, esti o persoana pozitiva, cautam persoane cu zambet si atitudine pozitiva, orientare catre client, spirit organizatoric si de lucru, ☎0726.221.274 office@annebebe.ro

265. **Asistent** manager pentru grup de firme in zona centrala; experienta min 3 ani, abilitati de comunicare, cunostinte PC excelente, limba engleza scris/vorbit avansat. Se ofera: salariu motivant; ☎0740.111.453 simina.chebac@eka-capital.ro

266. **Asistent** manager pentru spatiu de joaca copii, situat in Mega Mall ☎0756.060.008 managermega@gymboland.ro

267. **Asistent** manager, doar absolvent 2018-2019 fara experienta. Angajam in Jilava, Ilfov asistent manager, absolvent de studii superioare in 2018-2019, fara experienta, **2.400 L;** ☎0722.636.324 marketing@servetele.ro

268. **Asistent manager, studii superioare, experienta in comunicare, corespondenta, coordonare, preferabil limba engleza, cunostinte operare PC nivel mediu sau avansat, domiciliul in Bucuresti. Dornic de acumulare experienta, rezistenta la stres, posibilitati de avansare si promovare. Societate de prestigiu - activitate de productie si comercializare in continua dezvoltare; ☎0724.550.127**

269. **Asistent** manager/ receptionera la salon de infrumusetare din Colentina si Dristor. Oferim posibilitate de avansare. Pachet salarial atractiv si colectiv placut. Salariu 1.800-2.000 lei. Relatii la: ☎0725.449.595

270. **Asistent** mecanic pentru reprezentanta service camioane si remorci, ucenici, fara experienta, cu diploma de mecanic, oferim conditii bune de lucru, oferim specializare, seriozitate, Preciziei nr. 11. **2.000 L;** ☎0749.102.608/ 0749.102.523 resurseumane@edparts.ro

271. **Asistent** medical (si pensionar) angajam pentru camin de batrani Snagov. Asiguram cazare. ☎0731.920.920

272. **Asistent** Medical - Institutul Dermato-Estetic Pentru Institutul Dermato-Estetic din Bucuresti coordonat de dr. Irinel Nedelcu, cautam o asistenta medicala suportiva si energica, care sa ne ajute in activitatea noastra curenta; ☎0739.977.866 daniela.gavril@agricover.ro

273. **Asistent** tehnician veterinar, cunostinte HACCP, legisla?ie, PC (Word, Excel, etc) industrie alimentara sectia transare industriala, salariu atractiv. Relatii între orele 10.00- 16.00. ☎0769.961.624

274. **Asistent** vanzari Falconeri Baneasa Alege sa faci parte dintr-o echipa tanara ce iubeste moda si lenjeria italiana, trimitand un CV la adresa de e-mail: giorgia.patrulescu@futuralenjerie.com. ☎0744.517.692/ 0766.517.692 giorgia.patrulescu@futuralenjerie.com

275. **Asistenta** birou pentru evidenta acte si raportare. ideal: experienta in firme de constructii, lb. engleza, cunostinte PC(office), atentie la detalii, responsabil, spirit de echipa si organizatoric. ☎0732.260.200 sieco@hp-co.com

276. **Asistenta** depozit materiale de constructii, angajam urgent in zona Militari, Rosu, salariu atractiv; ☎0726.586.912

277. **Asistenta** manager, ofer angajare pentru tanara draguta, sociabila, cu sau fara experienta dornica de un job placut si confort financiar. Acceseaza WhatsApp pentru detalii complete **3.500 L;** ☎0756.538.209

278. **Asistenta** medicala Angajam asistente medicale cu experienta pt. camin persoane varstnice, program part time sau full time, conditii foarte bune, carte de munca, salariul la timp, echipa buna. ☎0731.425.153 seniormed@yahoo.com

279. **Asistenta** medicala, cabinet stomatologic, angajeaza asistenta de stomatologie, program full time luni-vineri. Pt mai multe detalii va rog sa trimiteti CV pe email sau sunati la nr de tel. ☎0726.439.492 stoma_sl@yahoo.com

280. **Asistenta** online program flexibil 5-7h/zi. Bonus angajare pana la 3200 lei. Salariu garantat pana la 6000 lei.Procent pana la 85%. Promovare rapida. Posibilitate imprumut cazre client. Castiguri intre 2500-8000$/luna. **6.000 L;** ☎0770.671.484/ 0748.404.050 officegorgonize@yahoo.com

281. **Asistenta** personala Caut d-ra aspect fizic placut care in timpul liber doreste o colaborare. Permisul de conducere reprezinta un avantaj. Posibil part sau full time.Rog foto si det pe mail adrian.adrian150@yahoo.com **1.000 €;** adrian.adrian150@yahoo.com

282. **Asistenta** personala firma domeniu juridic, angajeaza asistenta personala pentru manager general. **4.500 L;** suport.angajare@gmail.com

283. **Asistenta** personala, birou de vanzari caut tanara draguta deschisa la nou cu program flexibil part time, nu e necesara experienta, astept cateva foto si o mica descriere pe mail sau Wp salariu si bonus **4.000 L;** ☎0799.992.503 newestgate@yahoo.com

284. **Asistente** online Program flexibil (5-8 ore), castiguri substantiale, locatii 5 stele, salariu fix, cazare, costumatii, fitness, asigurare medicala, bonusuri, 50%. Ne face placere sa te avem in echipa. Hai la interviu. Adult, nonadult **7.800 €;** ☎0744.378.116 officemystic@yahoo.com

285. **Asociatia** casa de ajutor reciproc a pensionarilor Omenia Bucuresti cu sediul in str. Amurgului nr.53, sector 5 angajeaza urgent casier cu diploma de absolvire studii medii. Relatii la telefon. ☎021.423.17.49

286. **Assistant** manager for our leather depozit we look for an assistant manager. She will be responsible for invoicing, keeping sales tracks and managing warehouse in general English and Excel is important. **3.000 L;** ☎0722.678.579 kerim.erzurumlu@gmail.com

287. **Azzaparthotel** angajeaza camerista, 15 zile pe luna, 8 ore, salariu **1.700 L;** ☎0763.636.343

Compan

LOCURI DE MUNCĂ

ANGAJĂM
în zona Piaţa Presei Libere
FEMEI DE SERVICIU CAMERISTE
Salariul de 1.800 RON net

Garantăm plata salariului și a taxelor legale.

Relații la: **0751.190.463**

288. **B&C** professional cleaning, ne marim echipa, B&C professional cleaning angajam personal curatenie cu experienta minima in domeniu pentru spatii de birouri: locatie stabila, contract de munca. Full-time, in ture. Program part-time intre orele 18-22si 23-3 **1.700 L;** ☎0723.305.598/ 0723.892.286 mosoiu_theodora@yahoo.com

289. **Baduc** SA angajeaza sofer si sofer macaragiu permis de conducere categoria B,C si E, certificat de pregatire profesionala eliberat ARR, transport marfa, valabil, cartela tahograf, valabila, experienta min 3ani; macaragiu cu autorizatie valabila. ☎0745.349.022 autobaza@baduc.ro

290. **Baieti** acum, firma constructii angajeaza meseriasi pentru placari cu polistiren, cazare gratuita, plata integrala la 2 saptamani, salariu motivat.Colaboram si cu echipe. ☎0762.546.031

291. **Baieti** cu experienta productie prelate camioane, copertine, corturi, pentru SC Bai Cover SRL, punct lucru Bucuresti, sector 1, sos. Chitilei nr. 230. Program L-V 8.30-17.00 **2.500 L;** ☎0744.769.265 iorgulescu.florin@gmail.com

292. **Baieti** echipe de interventie curatenie, firma Exclusive Facility Management din Bucuresti angajeaza baieti echipe mobile de interventie pentru curatenie, din Bucuresti sau provinicie ☎0751.193.866 office@efms.ro

293. **Baieti** muncitori productie structuri metalice corturi, copertine in Bucuresti, sector 1, sos. Chitilei nr. 230, program L-V 8.30-17.00 **2.200 L;** ☎0744.769.265/ 021.311.81.85 iorgulescu.florin@gmail.com

294. **Baieti** si fete ambalatori fructe si legume, firma distributie legume fructe, cu depozitul in sector 4, langa magazinul Metro, angajam baieti si fete in vederea pregatirii comenzilor. Salariul net 2000 Lei. Program L-V 07-17, S 07-14, D Inchis. **2.000 L;** ☎0722.600.959/ 0722.242.797 simaimpex@yahoo.com

295. **Baieti** si fete pentru spalatorie profesionala, se ofera salariu fix net 2800 lei, program luni-sambata 09.00-18.00, echipament lucru, rampa incalzita. Se cauta doar pers. serioase, **3.000 L;** ☎0723.610.341 autodetailingpremium@gmail.com

296. **Bar** restaurant in Piata Victoriei angajeaza fete si baieti ospatari, cu experienta minima, picoli fara experienta. Veniturl intre 1500 si 5000 lei. ☎0721.888.522 Make@kslf.ro

297. **Barbat** pentru evacuare gunoi, angajeaza Asociatie Proprietari. Tel. administrator: ☎0722.683.538

298. **Barbati** la curatenie pt. postul de masinist. Post de noapte pentru femei si barbati si pt. tura de zi strans carucioare din parcare in Carrefour Baneasa. ☎0723.543.454/ 0733.030.402

299. **Barbati** necalificati pentru fabrica de vopsea salariu 1380 Lei, 500 Lei bonuri de masa, 300 Lei bonuri, 150 transport. Program luni-vineri 07 00-15 30. Locatia Republica. Pentru detalii sunati **2.400 L;** ☎0725.494.404

300. **Barbati** pentru fabrica vopsea lavabila, sector 3 Angajam urgent barbati pentru productie vopsea lavabila in fabrica. Pachet salarial 2350 ron net (bonuri, bonus si transport incluse). Program: 8 ore L-V/ 2schimburi. Zona: Republica. **2.350 L;** ☎0749.608.510

301. **Barbati** si doamne curatenie, firma de curatenie angajam urgent, 8 ore sediu/ cladire birouri in zona Aurel Vlaicu 06:00-14:30 ☎0730.654.879

302. **Barbati** si femei pentru curatenie blocuri, spatii verzi, interventii. ☎0735.214.123/ 0766.866.075

303. **Barista,** asociat vanzari, calea Dorobanti, colegi care sa vanda produsele noastre de cofetarie, panificatie, pastiserie si fresh food. Program: 8h in 2 schimburi. Contract pe perioada nedeterminata de timp. Nu necesita experienta ☎0739.835.601 hr@anapan.ro

304. **Barista,** preferabil cu experienta, pentru Coffeeshop din zona centrala. Mai multe informatii la tel. sau CV in email ☎0745.574.230 ella.translucid@gmail.com

305. **Barman** BBQ Pipera cauta urgent barman. Locatie buna, program una cu una, de la ora 07.00-22.00, duminica liber intodeauna, salariu negociabil, dar cautam persoana serioasa si atenta. Zona metrou Pipera, ☎0722.533.439/ 0722.533.439 OFFICE@BBQGRILL.RO

306. **Barman** Complex Comercial Domino angajeaza barman pentru cafenea. Relatii la telefon. ☎0723.668.701

307. **Barman** Gatto lounge angajeaza barman, program flexibil, salariu atractiv, comision, carte de munca. Cerem si oferim seriozitate; ☎0768.158.582 gattoloungee@gmail.com

308. **Barman** pentru loc joaca copii in cadrul Mega Mall. Program de lucru in ture 9-17:30, 14:00-22:30, 8h/zi, 5 zile/saptamana, cu 2 zile libere; **1.800 L;** ☎0756.060.008 andreea@gymboland.ro

309. **Barman** pentru restaurant spaniol in zona Piata Victoriei, urgent. Salariu net 2000 lei + tips appx. 150 lei/zi, transport, masa asigurata, program 2 cu 2 libere, experienta min. 3 ani. **4.250 L;** ☎0733.304.950 office@alioli.ro

310. **Barman** cu experienta salariu 2000 + 2% procent din vanzare. Pentru mai multe detalii tel. **2.000 L;** ☎0757.200.002

311. **Barman** cu experienta, pentru restaurant situat in sector 2, zona Diham, conditii avantajoase: contract de munca, transport asigurat, tips din vanzare, masa asigurata, rog seriozitate, **2.400 L;** ☎0761.515.503/ 0725.246.188 ancalearoma@yahoo.com

312. **Barman** restaurant, pentru locatia noastra Social 1 situat pe bld. Unirii nr. 1, program flexibil, salariu motivant + bonusuri, masa si transportul asigurate. ☎0731.322.472 resurse.umane@stadio.ro

313. **Barman** si ajutor de ospatar. Club Bingo Chez Gabi angajeaza barman si ajutor ospatar, salariu atractiv, tichete de masa, program flexibil. Va asteptem cu CV-urile la sediul firmei din Bd. Iuliu Maniu nr. 11, zilnic dupa ora 17:00; ☎0724.516.260 robert.donciu@yahoo.com

314. **Barman** si ospatar Decadance Bar & Restaurant angajeaza barman si ospatar. Credem in creerea unui mediu de lucru propice, oferim respect si seriozitate. Conditii avantajoase.

315. **Barman,** vrei sa faci parte dintr-o echipa frumoasa, angajam barman. Te asteptam sa ne cunoastem la Curtea Berarilor sau sa trimiti CV-ul tau la email. Telefon; ☎0735.861.681/ 021.313.75.32 vera@curteaberarilor.com

316. **Barman,** barista Caffe Ritazza isi mareste echipa! Daca vrei sa faci parte dintr o echipa tanara, energica ?i motivata, te a?teptam cu cv ul la locatia din Mall Vitan. ☎0761.200.141

317. **Barman,** barmanita cu experienta minima, salariu + tips garantat minim 3000 Lei pe luna, program 2 zile cu 2 zile **3.000 L;** ☎0728.443.300

318. **Barman,** barmanita cu/ fara experienta, pentru restaurant You & Me, bd. C-tin Brancoveanu 110 D, program 2/2 zile, salariu in mana de la 1.800 Lei, tips, contract munca, posibilitate promovare **1.800 L;** ☎0760.650.710/ 0726.782.482

319. **Barman,** barmanita la restaurantul Gedi (zona Titan). Bonuri de masa, o masa/zi, prime de sarbatori, contact pe per nedet. Detalii la tel. **2.000 L;** ☎0733.755.767 office@restaurantgedi.ro

320. **Barman,** ospatar, fete si baieti cu/ fara experienta in domeniu, Pe Motoare Bar&Grill angajeaza pentru locatie noua in Militari. Barul are vechime de 4 ani. Cautam seriozitate si aspect fizic placut; ☎0726.721.031/ 0723.659.954 Iulian_bancianu@yahoo.com

321. **Barman,** ospatari pentru restaurant Basilico in Drumul Taberei. ☎0762.151.966 antonioilie@yahoo.com

322. **Barmani** Angajam barmani pentru restaurant Embassy Park, contract de munca, program 2 cu 2 zile, salariu motivant, bonusuri zilnice si evenimente platite separat. Detalii la nr de tel. Va asteptam sa lucram impreuna! **3.500 L;** ☎0724.204.566 office@embassy-park.ro

323. **Barmani** cu experienta la singurul restaurant & club din Romania dedicat femeilor Forever Young FEY situat in Centru Vechi. Pentru detalii sunati la tel. ☎0723.189.222

324. **Barmani** pentru restaurante litoral selectionam barman pentru restaurante de pe litoral. **4.000 L;** ☎0728.293.279/ 0728.293.279 diatalpos@gmail.com

325. **Barmani** si ospatari, hotelul Sheraton Bucuresti angajeaza barmani si ospatari, fete si baieti, cu sau fara experienta. CV-urile se pot depune personal la receptia hotelului sau la adresa de email mentionata ☎021.201.50.00 hr@sheratonbucharest.com

326. **Barmani,** ajutor de bucatar calificati, necalificati pentru burger & coffe shop sector 3.Calificare la locul de munca . ☎0744.494.099 fivacom@yahoo.com

327. **Barmani,** angajeaza Complexul Poienita din statiunea Costinesti. Se ofera cazare, masa, contract de munca si salarii motivante; ☎0764.738.474/ 0784.388.122/ 0765.621.400

328. **Barmani,** barmanite, pt. Luna Cafe & Bistro. Program de lucru avantajos. Punct lucru: str. Viitorului 32, sector 2, punct reper Piata Gemeni. Evenimente in fiecare weekend **1.800 L;** ☎0771.609.431 info@cafeluna.ro

329. **Betty Ice SRL angajeaza vanzatori/-oare inghetata pentru Carrefour Baneasa, Veranda Mall si Liberty Center. CV-urile se depun la adresa de e-mail, detalii la nr.: ☎0753.084.816 mirela.cozma@bettyice.ro**

330. **Bona 10 ore/ zi, ingrijire baiat 1 an si jumatate, zona Otopeni , salariu intre 2500-2600 lei + decont transport. Experienta minim 3 ani , cu recomandare! 2.600 L; ☎0753.076.873**

331. **Bona** baiat 3 ani Pantelimon Obor caut bona baietel 3 ani Soseaua Pantelimon cu Magura Vulturului. Persoana cautata trebuie sa aiba experienta verificabila, nefumatoare, dispusa sa isi faca analize. ☎0751.315.525 maftei.alexandru@gmail.com

332. **Bona** Baneasa cu program de 9h/zi de luni-vineri(ora 11-20) . Atributii: specifice ingrijirii copiilor, sa gateasca pentru copii. Avantaj detinere permis de conducere **2.800 L;** ☎0727.831.049 vioneagu29@gmail.com

333. **Bona** Bucuresti Noi, Soseaua Chitilei Cautam bona zona Bucuresti Noi/Sos. Chitilei pentru fetita de 2 ani si 10 luni. Program luni-vineri 09:00-17:00. Detalii telefonic. ☎0722.333.733

334. **Bona** copil 2 ani si 3 luni program 8.00-17.30, Drumul Taberei, 2700 lei.Bona copil 5 luni, program 8 h L-V, Pipera, 2500 lei. Bona copil 1 an, 4h/zi, Floreasca, 1200 lei. Bona intern, 1 an si 8 luni, Piata Muncii, 3500 lei. ☎0764.185.105/ 0764.949.331

335. **Bona** copil 3 ani, program 13:00-18:00, Tineretului, 1600 lei. Bona copil 4 luni, 10 h/zi, Pipera, 3500 lei. Bona copil 1 an, program 9-18, Trafic Greu, 2500 lei. ☎0764.185.105/ 0764.949.331

336. **Bona** externa sector 4 pt o fetita cu varsta de 7 luni. Programul este de luni pana vineri 8-10 h pe zi (maxim) weekend fiind liber. Locuim in Popești Leordeni in prezent urmand ca in 2 luni sa ne mutam la Grand Arena, sector 4, **2.500 L;** ☎0772.276.051

337. **Bona** in Bucurestii Noi, Damaroaia caut bona cu experienta de minim 4 ani, pentru un baiat de 1 an si 3 luni, in zona Bucurestii Noi, Damaroaia. Doresc o persoana creativa, energica si rabdatoare. Program 9 - 18. Detalii la tel. ☎0747.118.514 madalina.iacob@gmail.com

338. **Bona** interna in Bucuresti pentru familie deosebita. Atributii: activitati specifice de baby-sitting. Beneficii: decontare transport, hrana si cazare, telefon mobil. Programeaza o intalnire sau trimite CV **3.500 L;** ☎0735.179.929/ 021.223.23.59 office@profiles.ro

339. **Bona** interna, Bucuresti, Baneasa, copil 2 ani Familie cu 1 copil de 2 ani, cautam bona interna (sa locuiasca cu noi) in Bucuresti, zona Baneasa - Zoo. Conditii atractive, salariu 2.800-3.000 RON in functie de experienta, pe termen lung. **3.000 L;** ☎0743.867.828

340. **Bona** pentru 2 fetite gemene - 2 ani cautam bona cu experienta pentru 2 fetite gemene de 2 ani.

341. **Bona** sector 4 pt o fetita cu varsta de 7 luni program l-v 8-10 h zona popesti leordeni salariu 2500 ron.mai multe detalii la nr de telefon varsta cuprinsa intre 40 si 55 ani. **2.500 L;** ☎0770.511.079

342. **Bona** si menaj Italia, cazare gratis, caut bona si menaj pentru Italia (Vicenza) pe termen lung. Copilul are 10 luni. De preferat doamne peste 40 ani chiar si pensionata. Ofer cazare si salariu 600 e/luna. Tel: **600 €;** ☎00393405121424 manditapopescu@hotmail.com

343. **Bona,** full-time sau part-time, Aviatorilor, 8 ore, copil 9 luni, 3000 l. Romana, copil 1 luna, 8 ore, 3500 (ideal fosta asistenta medicala). Baneasa, program 17-21, salariu atractiv, fetita 7 ani (studenta sau studii superioare). **3.500 L;** ☎0724.617.662 office@famileto.ro

344. **Boutique** Chococake SRL angajeaza cofetar cu experienta. Daca vrei sa faci parte din echipa noastra nu ezita sa ne contactezi telefonic **3.000 L;** ☎0723.505.669 nina_creata@yahoo.com

345. **Broderie** - persoana calificata, doar cu experienta. Locatie Chitila - Ilfov, salariu atractiv. Pentru mai multe informatii sunati la: ☎0722.300.656

346. **Brodeza** pentru cusut manual cu acul margele in atelierul de creatie vestimentara CRISTALLINI infiintat in 2009, salariu atractiv, mediu de lucru placut, loc de munca stabil, contract munca, program l-v, 8h, pauza masa, zona Victoriei-Aviatorilor ☎0723.551.771 jobs@cristallini.com

347. **Brokeri** imobiliari Angajam brokeri imobiliari pe auto hibrid, persoana sociabila, salariu 3.000 lei + 50 comision din incasari. Acte necesare: cazier judiciar, cazier auto, copie ci, copie permis conducere. Pentru mai multe informatii rog cv pe mail ☎0773.886.826 nistor_house@yahoo.com

348. **Broom** Gold, firma curatenie cautam personal serios cautam doamna/domnisoara pentru curatenia din blocuri rezidentiale cat si pentru birouri. Program 8 ore. Salariu este de 2.000 de lei pe luna. ☎0724.897.323/ 0785.119.132

349. **Brutar** angajam urgent brutar modelator, zona Baicului; ☎0733.796.659

350. **Brutar** cu experienta pentru productia noastra de panificatie din zona Pipera (langa statia tramvaiului 36 si 16 si metrou Pipera). Program in 3 schimburi. Contract pe perioada nedeterminata de timp. ☎0739.835.601 hr@anapan.ro

351. **Brutar,** modelator, sofer, femeie de serviciu pentru patiserie/ brutarie, sector 1, Piata 16 Februarie. Oferim seriozitate si salarii avantajoase. Detalii la tel.: ☎0784.025.025

352. **Bucatar** ajutor bucatar cu sau fara experienta pt. bistro din zona centrala, informatii intre 09-17 si CV pe mail; ☎0745.574.230 contact.dianei4@gmail.com

353. **Bucatar** angajez bucatar/bucatareasa cu experienta. Salariu 3250 lei. Program 2 cu 2. Contract de munca pe perioada nedeterminata. Sector 2. Transport asigurat. Rog seriozitate. ☎0736.418.923

354. **Bucatar** experienta minim 2 ani in catering, contract de munca, zona Morarilor/ Diham, program l-v 6:00-15:30, si 2 weekenduri/ luna cu program redus. Salariu 2.200-2.500 lei. Va rugam sa trimiteti CV pe mail, **2.500 L;** ☎0722.453.893 birou@bucateperoate.ro

355. **Bucatar** Firma SC Nicogri Com 96 SRL cauta bucatar cu experienta minima, zona piata 1 Mai, salariu atractiv, full time, masa asigurata, pentru mai multe detalii sunati la nr de tel din anunt. ☎0720.832.923 info@lamirceamacelaru.ro

356. **Bucatar** Locatie Premium Tei angajeaza bucatari cu experienta minim 3 ani pentru companie evenimente, catering, Oferim posibilitati reale de dezvoltare si promovare. CV la: ☎0734.956.558 sapaulteodor@gmail.com

357. **Bucatar** pentru locatie din zona Universitate, salariu atractiv in functie de experienta, carte de munca, bonuri de masa, program 2 zile/ 2 zile ☎0728.443.300

358. **Bucatar** Restaurant cu specific italian in zona centrala angajeaza in conditii legale. Bucatar cu experienta, ajutor bucatar (rece), ospatarita cu sau fara experienta. Programul este de 2 zile cu 2 zile, ☎0729.477.333 stefan_liviu2000@yahoo.com

359. **Bucatar** restaurant The Roof 13 Septembrie, angajeaza bucatar program 2 cu 2 si femeie la vase.Conditii avantajoase de lucru si salariu motivant. Mai multe detalii lla telefon. ☎0725.862.035 bogdan_yooo2000@yahoo.com

360. **Bucatar** Restaurant zona Dristor angajeaza urgent bucatar in conditii deosebite de munca, se ofera si se cere seriozitate, contract de munca, salariu intre 3000-3700 lei net in functie de exp tips si transport asigurat **3.700 L;** ☎0726.901.843 restaurantdristor2015@gmail.com

361. **Bucatar** specific romanesc si international: program 10:00-01:00; 2 zile cu 2; salariu 2500 ron+procent 3% din vanzarea pe bucatarie (se achita la sfarsitul zilei). **2.500 L;** ☎0726.322.913 clubart9@gmail.com

362. **Bucatar** zona Berceni. Bucatar restaurant specific romanesc, 15 zile pe luna; ☎0769.399.555 Casaluica@gmail.com

363. **Bucatar** (romaneasca si paste) zona Regie 1 - metrou Grozavesti, campus studentesc; ☎0742.181.263/ 0755.013.339

364. **Bucatar** 2 zile cu 2 pauza zona Stefan Cel Mare Restaurant Food Locker angajeaza Bucatar in Zona Tei-Stefan Cel Mare Bucuresti sector 2. Programul este de 2 zile cu 2 pauza, se ofera masa calda de 2 ori pe zi. Locatie eleganta si echipa organizata. ☎0726.718.610 food_locker@yahoo.com

365. **Bucatar** bucatarie romaneasca si paste, Regie, metrou Grozavesti, program in ture, conditi avantajoase; ☎0755.013.339/ 0742.181.263

366. **Bucatar** coordonator pentru Restaurant You&Me, Blv. C-tin. Brancoveanu 110 D. Program 5 cu 2 libere. Pachetul salarial se discuta in momentul interviului. ☎0760.650.710

367. **Bucatar** coordonator, La Copac, restaurant cu specific romanesc, angajeaza bucatar coordonator (supervizare personal bucatarie, stabilire necesar materii prime, respectare standarde calitate. ☎0722.704.445 la.copac@yahoo.com

368. **Bucatar** cu experienta autoservire, sector 2, program L-V ☎0744.534.873/ 0722.201.802

369. **Bucatar** cu experienta pentru restaurant situat in calea Floreasca pentru sectia gratar, salariul este de 3000, program 2 zile cu 2 zile, masa si transport asigurat la plecare. **3.000 L;** ☎0766.405.416 vasiloiu.cristina@yahoo.com

370. **Bucatar** cu experienta pentru restaurant tip autoservire zona Crangasi Drumul Taberei. Salariu 5.000 Ron. Mai multe detalii la tel. **5.000 L;** ☎0757.200.002

371. **Bucatar** cu experienta, pentru restaurant italian! Salariul incepand de la 1.500 euro. Telefon contact. **1.500 €;** ☎0752.004.040

384. **Bucatar** restaurant specific romanesc angajam bucatar in cadrul unui lant de restaurante de tip Fast-Food, din Bucuresti: Locatie: Mall Baneasa, Promenada, Vitan. Program: 5 zile cu 2 libere, in 2 schimburi. Salariu atractiv. **2.600 L;** ☎0799.762.360 Job@personnel.com.ro

385. **Bucatar** salate pentru restaurant Stadio, zona Universitate, angajam bucatar salate, oferim un program flexibil, salariu motivant, bonusuri lunare, decont transport si masa asigurata; ☎0731.322.472 nicoleta@stadio.ro

386. **Bucatar** sau bucatareasa zona Baneasa, Sisesti, caut bucatar sau bucatareasa pentru Tankeria Ursus. Soseaua Gheorghe Ionescu 23-25 (5 minute de la Baneasa). Program 2 cu 2 salariu 2500-3000 ron depinde de experienta. Se deconteaza transportul seara. **3.000 L;** ☎0770.731.602 vassilispetrou@yahoo.com

387. **Bucatar sau bucatareasa. Restaurant "Casa Tineretului" angajeaza bucatar sau bucatareasa cu experienta si ajutor ospatar fata sau baiat. Tel.: ☎0766.499.652**

388. **Bucatar** sectia calda Restaurant Nor, vei avea un venit motivant, posibilitate de crestere salariala si bonus, program flexibil, transportul si masa asigurate. ☎0731.322.472 resurse.umane@stadio.ro

389. **Bucatar** sectia calda, pentru restaurantul Stadio (Universitate), program flexibil, salariu motivant, masa si transportul asigurat, ☎0731.322.472 resurse.umane@stadio.ro

390. **Bucatar** sectia calda, restaurant Stadio situat in Piata Universitatii angajam bucatar tigai, salariu motivant, bonusuri lunare, program flexibil, masa si transportul asigurate. ☎0731.322.472 resurse.umane@stadio.ro

391. **Bucatar** sectia rece Bistro Piata Victoriei cautam bucatar sectie rece, experienta minima 2 ani, program 2 cu 2, de la 8:00 la 23:00, pachet salarial 3500+, transport la plecare. **3.500 L;** ☎0769.775.216

392. **Bucatar sef cu experienta La Popas Rustic Diana, Belciugatele, Calarasi (20km de Bucuresti Cora Pantelimon). Oferim atat transport seara cat si cazare. Salariul este de 250 lei/zi, program 5/7. Detalii la; 5.000 L; ☎0758.230.731 dianadinei96@gmail.com**

393. **Bucatar** sef de tura si femeie la spalat vase pt. restaurant in zona Aviatorilor, Bucuresti S1, mediu de lucru placut si conditii avantajoase, **3.500 L;** ☎0756.117.041 sofia@zexe.ro

ELNET SECURITY Protecting People and Places angajează

PERSONAL de PAZĂ
(cu sau fără atestat)
- pentru SPAŢII COMERCIALE în Bucureşti şi Ilfov
- pentru program de 24h/48h, în Bucureşti

SALARIU ATRACTIV

Tel.: 0759.046.133/ 0735.188.870

372. **Bucatar** cu minimum 5 ani experienta Nomad Skybar, Centrul Istoric, Bucuresti angajeaza Bucatar cu minimum 5 ani experienta. Oferim conditii excelente de munca si un salariu atractiv. Detalii la tel. ☎0741.448.080 officehr@nomadskybar.ro

373. **Bucatar** desert zona Unirii, restaurantul Social 1, langa Casa Poporului ofera un venit motivant, bonusuri lunare, program 2 zile cu 2 zile, masa si transportul asigurat. ☎0731.322.472 resurse.umane@stadio.ro

374. **Bucatar** executive Restaurant Le Boutique - Food Concept Store angajeaza bucatar talentat si experimentat pentru functia de executive intr-o bucatarie cu specific international ☎0722.538.274 cornel_dinuta@yahoo.com

375. **Bucatar** fast-food Angajam bucatar in cadrul unui important lant de restaurante de tip fast-food din Bucuresti.Locatie: Mall Baneasa. Program lucru:5 zile pe saptamana cu 2 libere, in 2 schimburi. **2.600 L;** ☎0799.762.360 Job@personnel.com.ro

376. **Bucatar** gratar libanez, cunoscator retete sishtauk, kafta, sishkebab, adana, etc, cu experienta, lucreaza curat, rapid si eficient. Obligatoriu experienta de lucru minim 3 ani. Salariu foarte bun, conditii excelente. **4.000 L;** ☎0722.216.666

377. **Bucatar** la cald pentru restaurant italian. Adresa strada Nerva Traian 25, zona metrou Timpuri Noi, vis a vis de Scoala Generala nr. 81, **4.000 L;** ☎0744.489.993 trattoriapanevino2010@yahhoo.com

378. **Bucatar** La Cald, chef de partie, restaurantul Chocolat din zona Ateneului Roman angajeaza Chef de Partie pe parte de cald. Telefon. **3.800 L;** ☎0769.029.111 alexandru.costache.fc@gmail.com

379. **Bucatar** pentru bucataria rece, Restaurant cu specific italian angajam bucatar pentru bucataria rece (salate, deserturi). Adresa noastra str Nerva Traian 23, zona metrou Timpuri Noi. **3.000 L;** ☎0744.489.993

380. **Bucatar** pentru catering meniu romanesc, sector 1, Piata Chibrit, metrou 1 Mai, program: o zi cu o zi. Salariu: 3.500-4.000 lei net, in functie de experienta. Salariul se ofera de doua ori pe luna, acte **4.000 L;** ☎0735.633.032 cateringsector1@gmail.com

381. **Bucatar** pentru Restaurant Chocolat Ateneu cu experienta in sectia cald a bucatariei. Experienta in locatii cu specific international reprezinta un real avantaj, program o zi cu o zi, salariu atractiv 3000 lei + bonuri de masa. **3.000 L;** ☎0767.029.442/ 0769.029.111 dutu.annamaria@gmail.com

382. **Bucatar** preparator, macelar hotelul Sheraton Bucuresti angajeaza bucatar preparator/macelar. CV-urile se pot depune personal la receptia hotelului sau la adresa de email mentionata. ☎0742.081.800 hr@sheratonbucharest.com

383. **Bucatar** restaurant pescaresc 5500 lei. restaurant cu specific pescaresc situat in zona Piata Victoriei cu o vechime de 10 ani cauta bucatar(easa) cu experienta in prepararea ciorbelor, mancarii gatite pe baza de peste. ☎021.311.46.06 loredanacirvicescu@gmail.com

394. **Bucatar** sef restaurant Bucuresti, selectionam bucatar sef cu experienta semnificativa in zona de a la carte si evenimente, coorodnare echipa, food, cost, standarde de igiena si implementare meniu pentru un restaurant de lant din Bucuresti **2.500 €;** ☎0728.293.279 office@absolut-hr.ro

395. **Bucatar** si ajutor bucatar NoName Berceni angajeaza bucatar si ajutor bucatar cu experienta. ☎021.332.00.29 Mioara.bratucu@yahoo.com

396. **Bucatar** si ajutor bucatar Popas Rustic Diana angajeaza Bucatar cu experienta si ajutor bucatar. Salariul bucatarului incepe de la 4000 de lei. Restaurantul este la 20 km de iesirea Cora Pantelimon-Belciugatele, Calarasi. ☎0758.230.731 dianadinei96@gmail.com

397. **Bucatar** si ajutor bucatar restaurant cu specific italian situat langa Piata Amzei angajam bucatar si ajutor bucatar cu experienta. ☎0771.697.503 ana.marria88@gmail.com

398. **Bucatar** si ajutor bucatar restaurant in zona soseaua Nordului, angajam bucatar si ajutor bucatar. Tips si transport asigurat. Pentru mai multe detalii asteptam telefonul dumneavoastra. **3.000 L;** ☎0733.455.532/ 0769.659.117 adrianstancu@nuba.ro

399. **Bucatar** si ajutor bucatar pentru restaurant central cu acces imediat la statii RATB si metrou, program de 2 zile cu 2 zile, masa si transport asigurat. ☎0731.322.472 nicoleta@stadio.ro

400. **Bucatar** si ajutor bucatar pentru scoala, scoala particulara situata in Prelungirea Ghencea angajeaza bucatar si ajutor bucatar, ☎0726.130.220

401. **Bucatar** si ajutor bucatar, sushi bar, cu bucatarie, deschisa zona Dorobanti avem nevoie de, bucatar, si ajutor bucatar, bucatarie asiatica. ☎0763.095.244

402. **Bucatar** si ajutor de bucatar restaurant cu livrare la domiciliu angajeaza bucatar cu experienta. Program de lucru: 2 zile si 2 zile liber. **650 €;** ☎0736.020.202

403. **Bucatar** si ajutor de bucatar cu experienta pentru Maraschino Bistro, contract de munca, tips din vanzare, transport asigurat (program 11-12) ☎0728.825.777

404. **Bucatar** si ajutor de bucatar zona Obor, Hashtag Pub angajeaza personal pentru locatia de pe Sos. Mihai Bravu nr. 32, zona Obor: Ajutor de bucatar. Program de lucru 2 zile cu 2, salariu atractiv si bonusuri in functie de realizari, tips; ☎0724.803.412 office@hashtagpub.ro

405. **Bucatar** si ajutor pentru firma catering Mogosoaia, bucatarie specific romanesc. Program de L-V 7.00 - 16.00. Bucatarie utilata profesional. Mediu de lucru placut ☎0753.228.228

406. **Bucatar** si femeie la vase Decadance Bar & Restaurant angajeaza bucatar si femeie la vase. Credem in creerea unui mediu de lucru propice, oferim respect si seriozitate. Conditii avantajoase. ☎0755.538.878

407. **Bucatar** si ospatar curat/a si cu experienta pentru restaurant Stradivari's din Bdul. Basarabiei. Detalii la interviu. Rugam seriozitate, **5.000 L;** ☎0768.186.848

Selectăm în vederea angajării
AGENȚI de PAZĂ
din București cu atestat.
Salarii garantate și plătite la timp, tarife cuprinse între **8 și 9 lei/oră**.

IRBIS Guard Grup

Persoană de contact Aurel, tel: 0786.189.306

Rugăm seriozitate!

408. **Bucatar** si picol pentru restaurant Mall Vitan, salariu atractiv in functie de experienta. Experienta nu este necesara. Asiguram pregatire. Relatii la telefon ☎0723.231.610

409. **Bucatar** statie rece, cu experienta pentru restaurant din zona centrala, informatii la telefon si CV pe mail; ☎0745.574.230 ella.translucid@gmail.com

410. **Bucatar** sushi Sushi bar nou deschis, angajeaza bucatar cu experienta pentru sushi. Pentru mai multe detalii asteptam telefonul dumneavoastra. Salariu si cazare daca este cazul, asigurata. ☎0733.455.532/ 0722.878.606 adrianstancu89@yahoo.com

411. **Bucatar,** autoservire zona Foisor, sector 2, angajeaza bucatar. Program luni-vineri. Rog seriozitate; ☎0744.534.873/ 0722.201.802

412. **Bucatar,** cautam colegi pentru postul de bucatar sectia rece si sectia cald. Ne dorim o persoana implicata cu respect pt munca care isi practica meseria cu entuziasm. Salariu foarte bun. ☎0724.153.161 restaurant@hautepepper.ro

413. **Bucatar,** pentru restaurant situat in zona Universitatii. Programul de lucru este 2 zile cu 2 zile, oferim masa si asiguram transportul seara. ☎0731.322.472 nicoleta@stadio.ro

414. **Bucatar,** Pizza Club Nr 16 din Camil Ressu Nr 16 angajeaza bucatar cu diploma. Salariu 2600 lei plus tips. Castig de minim 3300 lei. Programul de 2 zile cu 2 zile, un weekend liber unul se lucreaza; **3.300 L;** ☎0755.070.846/ 0784.378.378

415. **Bucatar,** restaurant Bucatarasul cel dibaci, zona Piata Unirii-Sfanta Vineri, strada Olteni nr. 3, angajam bucatar cu experienta. Detalii la telefon, CV pe mail sau interviu in locatie; **3.000 L;** ☎0760.966.360 comenzi@bucatarasul.ro

416. **Bucatar,** restaurant Calea Grivitei angajeaza in conditii avantajose, program 2 cu 2, salariu 3000 Lei, admosfera de lucru placuta, colectiv tanar, transport decontat, masa asigurata ☎0756.222.487 BLIDARUSONIA@GMAIL.COM

417. **Bucatar,** restaurant zona Unirii angajeaza ajutor bucatar; ☎0721.100.000 office@berestroika.com

418. **Bucatar,** vino sa lucrezi in unul din restaurantele grupului SHC. Cautam colegi pentru pozitia de bucatar, care sa faca parte din echipa restaurantelor Stadio, Social 1, Nor si Bistro Cismigiu. ☎0731.332.472 nicoleta.deaconu@stadio.ro

419. **Bucatar,** aj bucatarie, spalat vase Ne marim echipa, restaurant in Centrul Vechi. Cautam bucatar, aj. bucatarie, spalat vase. Pentru programarea interviului va rgam sa sunati la numarul de telefon intre: 10.00-16.00; ☎0735.861.683

420. **Bucatar,** ajutor bucatar bucatar, ajutor bucatar angajam la firma de catering in zona Giulesti, salariu incepand de la 2500, experienta, program flexibil, bonjusuri, CV la email info@frenchbakery.ro **2.500 L;** ☎0725.328.292 info@frenchbakery.ro

421. **Bucatar,** ajutor bucatar, angajez pentru restaurant in Centrul Vechi, Bucuresti. Relatii la numarul de telefon din anunt ☎0728.186.333 distrikt42@gmail.com

422. **Bucatar,** ajutor bucatar, picolita, angajez zona Lacul Tei; ☎0763.560.630

423. **Bucatar,** ajutor bucatar, restaurant zona Obor angajeaza bucatar sau ajutor bucatar cu experienta, program 2 zile cu zile mai multe detali la telefon; ☎0723.503.171/ 0761.261.781 stefan_jercau@yahoo.com

424. **Bucatar,** ajutor bucatar, vei face parte din echipa restaurantelor Stadio, Social 1, Nor si Bistro Cismigiu. Iti oferim un salariu motivant, transport decontat, masa asigurata ☎0731.322.472 nicoleta@stadio.ro

425. **Bucatar,** ajutor bucatar, ajutor barman, femeie vase, ospatari cu experienta, picoli, hostess, pizzer, pentru bistro in zona 0 a capitalei, salariu atractiv ☎0736.111.666 dsteculescu@gmail.com

426. **Bucatar,** ajutor bucatar, femeie de serviciu pentru locatie noua in Militari Residence. Salariul atractiv, va asteptam in echipa noastra EV DON Fusion ☎0754.411.964

427. **Bucatar,** ajutor bucatar, femeie de serviciu, vanzatoare, autoservire zona Colentina, Fundeni angajeaza bucatar, ajutor de bucatar, femeie de serviciu si vanzatoare Program 2 zile lucratoare cu 2 zile libere. Detalii de luni-vineri intre orele 9-17 la telefon. ☎0785.660.612

428. **Bucatar,** ajutor bucatar, salariera, pizzar, femeie vase, ospatar, aj. de ospatar pt. restaurant. Decontare transport seara. Tel. dupa ora 10.00; ☎0722.387.386/ 0721.333.414/ 0723.644.179

429. **Bucatar,** ajutor de bucatar - restaurant de sushi restaurantul Sushi Time angajeaza bucatar/ajutor de bucatar. Nu cerem specializare in bucataria japoneza. Oferim posibilitatea de a invata fiind platit din prima zi. ☎0728.742.999 timesushi.ro@gmail.com

430. **Bucatar,** ajutor de bucatar, la restaurantul Gedi (zona Diham). Pentru detalii ne puteti contacta la tel. ☎0733.755.767 office@restaurantgedi.ro

431. **Bucatar,** ajutor de bucatar, RIn Grand Hotel angajeaza bucatari si ajutor de bucatar pentru a la carte, mic dejun si evenimente festive. Poti trimite cv-ul actualizat pe adresa email sau la receptia hotelului Rin Grand ☎0730.777.210 resurseumane@rinhotels.ro

432. **Bucatar,** ajutor de bucatar, picolite angajam bucatar cu experienta ,ajutor de bucatar si picolite. Relatii la tel ☎0721.259.439/ 0721.662.286/ 0722.310.005 marius@irisa.ro

433. **Bucatar, bucatar sef, ajutor bucatar si om la vase angajam pentru restaurant select din centrul Bucurestiului (Parcul Carol). Oferim conditii excelente de munca, mediu placut, contract pe perioada nedeterminata, seriozitate, salariu atractiv, prime si bonusuri de performanta. ☎0733.003.003**

434. **Bucatar,** bucatareasa pentru restaurant tip autoservire, 1 post pe cald, 1 post pe rece. Program de luni pana vineri de la 7 la 16. Sambata, duminica, sarbatori legale inchis. Salariu pana la 3000 Lei net **3.000 L;** ☎0741.541.

LOCURI DE MUNCĂ

EMINVEST PHARMACEUTICALS
angajează

• AMBALATOR MANUAL
• MANIPULANT MARFĂ
• MECANIC ÎNTREȚINERE UTILAJE

pentru producător farmaceutice (în zona Carrefour Militari)

Aplicanții pot fi din zona Ciorogârla, Bolintin, Bâcu, Joița, Săbăreni, Dragomirești, Chiajna.

Se acordă salariu fix, bonuri de masă, decont transport și bonificații.

Detalii la tel: **0743.226.225**

449. **Bucatarease,** bucatari pentru sectorul 2 restaurant situat in zona intersectia Bd Ferdinand cu Bd Pantelimon troleu 85 si 69 statia Pantelimon, tranvai 14 si 36 statia Ferdinand salariu 4.000 ron/15 zile o zi cu o zi, tips, o masa pe zi. **4.000 L;** ☎0765.922.428

450. **Bucatarese** in sectorul 2 restaurant situat la intersctia Bd Ferdinand cu Bd Pantelimon, troleu 85 sau 69,statia Pantelimon,tramvai 14 sau 36 statia Ferdinand,ang bucatarese prog 2 cu 1(de la 12) salariu 5300 ron,o masa pe zi plus tips. **5.300 L;** ☎0737.467.133

451. **Bucatarese,** ajutor bucatari, necalificate, program de lucru: 5 din 7 zile, de la ora 7:00-18:00, salariul net (in mana) incepe de la 1900 lei, plata la 15 zile, adresa locatiei complex IDM Basarab, Restaurant Barmi, sos. Orhideelor, nr. 31-33 sector 1 **2.500 L;** ☎0736.952.535 barmifood@gmail.com

452. **Bucatari** Angajam pentru restaurant a la carte, oferim salariu fix si bonusuri, contract, transport asigurat. Pentru detalii va rugam sa sunati. ☎0724.204.566/ 0733.444.800 OFFICE@EMBASSY-PARK.RO

453. **Bucatari** Bucatar, bucatareasa cu experienta pentru restaurant in Magurele, salariu 200 Ron tura + tips; **3.000 L;** ☎0723.580.658

447. **Bucatareasa, ajutoare bucatari (femei), angajam pt. autoservire sector 1; ☎0786.655.322**

454. **Bucatari** pentru Hotel Caro, Barbu Vacarescu 164 A, sector 2. Salariu motivant, program 8 ore/zi. Relatii la tel. ☎021.208.61.21/ 0748.111.378 hr@carohotel.ro

455. **BUCATARI** pentru hotelul Sheraton Bucuresti. CV-urile se pot depune personal la receptia hotelului sau la adresa de email mentionata. ☎021.201.50.00 hr@sheratonbucharest.com

456. **Bucatari** angajeaza Complexul Poienita din statiunea Costinesti. Se ofera cazare, masa, contract de munca si salarii motivante; ☎0722.603.359/ 0722.240.985

457. **Bucatari** cu experienta Angajam bucatar pentru restaurant in sectorul 2, Bd. Barbu Vacarescu. Oferim contract de munca pe perioada nedeterminata, un mediu de lucru placut si salariu raportat la nivelul de experienta. **3.000 L;** ☎0721.470.073 ana.habuc@pescariusports.ro

458. **Bucatari** si femei de serviciu pentru restaurant Monte Carlo din Parcul Cismigiu.Relatii la telefon ☎0735.859.700 ianispircan@yahoo.com

459. **Bucatari** si personal in bucatarie, saloanele de evenimente Simfonia Ballroom, angajeaza bucatari si ajutori de bucatri. ☎0761.948.982

460. **Bucatari,** Trattoria Giovane din Oraselul Copiilor angajeaza Bucatari, program 2/2 **4.000 L;** ☎0726.477.406 mihalachecristian75@yahoo.ro

461. **Bucatari,** ajutor bucatari, salatiera, pizzari, barmani, ospatari, ajutori de ospatari pt. restaurant. Decontare transport seara dupa ora 10.00; ☎0731.333.414/ 0731.975.446/ 0723.644.179

462. **Bucatari,** barmani, ospatari, picoli. Ne marima echipa si te vrem alaturi de noi.Restaurantul Dracula s-a redeschis si isi mareste echipa. Ne gasiti in Centrul Vechi pe Str. Selari nr. 12, Bucuresti. ☎0773.326.562 costeaelena.daniela@yahoo.com

463. **Bucatari, grataragii, restaurant romanesc angajeaza: bucatar sef, bucatari (150-200-350 ron/zi), grataragii100-130- 150 ron/zi), ospatari, picoli, femei servici. Sector 2, Piata Muncii Decebal; ☎0772.123.277**

464. **Bucatari,** ospatari restaurant Sector 1 Bucurestiangajam bucatar, ospatari, femei de serviciu. **35 L;** ☎0734.415.486 restaurant@nostalgie.ro

465. **Bucatari,** ospatari, barman pentru restaurant Le Blache, din sectorul 6; ☎0737.227.564

466. **Bufetiera pentru restaurant central, program de lucru 1 zi cu 1 zi, salariu 3.000 L; ☎0767.668.905**

467. **BULDOEXCAVATORIST** Societate de constructii angajaza deservant de utilaje, JCB, Bobcat, Komatsu, experienta minim 2 ani, obligatoriu permis cat. TR sau C, diploma masinist utilaje, program 10 ore, ☎0753.112.729 simona@imogroup.ro

468. **Buldoexcavatorist** pentru societate firma de constructii angajeaza sofer buldoexcavator si autobasculanta. Pentru mai multe detalii va rugam sa ne contactati la numarul de telefon; ☎0770.651.842 florentina.virgolici@sirgrup.ro

469. **Cabe** Trucks SRL angajeaza pentru zona Bucuresti-Ilfov sofer automacaragiu. Conditii: permis minim categoria C si autorizatie macaragiu grupa A, experienta in domeniu. Oferim salariu pornind de la 3.500 lei + bonusuri. Trimiteti CV pe mail: ☎0727.153.872 iosif_cibu2008@yahoo.com

470. **Cafe** Klein angajeaza ospatar, ospatarita, barman angajam fete/baieti pt cafenea in Centrul Vechi. Daca ai o experienta minima, dorinta de munca si implicare asteptam CV tau. Oferim salariu fix, bonuri de masa, decont transport; kleincafe@gmail.com

471. **Calcatoreasa** si confectionera confectii textile dama, 6 posturi pentru atelier din Calea Rahovei sector 5. Mediu de lucru placut, contract de munca cu program fix 8 ore si salariu avantajos, dorim experienta. **1.750 L;** ☎0730.030.700 marina@mario.ro

472. **Calcatoreasa** interfazic si final, cerinte: experienta in domeniu constituie avantaj, cunostinte in calcat interfazic si final, seriozitate, disponibilitate de a invata lucruri noi ☎0748.219.724 danielavisinescu@bustieremedicale.ro

473. **Calificati** si necalificati angajam in constructii angajam muncitori calificati si necalificati in constructii, pe termen lung pentru numeroase proiecte in Germania cu posibilitatea de promovare in functie si salariu in functie de calificare. **2.000 €;** ☎0730.294.829 Clankerjones@yahoo.com

474. **Calificati** si necalificati contract, cazare, angajam calificati si necalificati, zidari, dulgheri, fierari, zugravi, placatori, tencuitori si tineri fara experienta, se ofera contract, cazare gratuita, echipament, conditii de munca la nivel european, **4.000 L;** ☎0723.631.455 alinfloricica92@yahoo.com

475. **Calificati** si necalificati in constructii Firma de constructii angajam calificati si necalificati, oferim cazare in conditii bunecontract si salariu pe masura, cautam: dulgheri, fierari, zidari, finisori, zugravi, tencuitori, rigipsari, necalificati. **3.000 L;** ☎0723.631.455 alinfloricica92@yahoo.com

476. **Call** center cu limba poloneza Call center multilingvistic cauta sa angajeze, cu contract de munca pe perioada nedeterminata, vorbitori de limba poloneza care doresc sa isi dezvolte o cariera in vanzari si call center. **2.500 L;** ☎0751.308.231

477. **Camerista** cu sau fara experienta pentru pensiune zona Bragadiru. Detalii la telefon. ☎0744.342.575/ 0744.638.264

478. **Camerista** pentru hotel trei stele, langa Mall Plaza, sector 6. Oferim o masa/ zi, conditii motivante de lucru, bonusuri periodice si alte facilitati. De preferat candidatii sa fie domiciliati in sectorul 5/ 6. ☎0728.842.997 hotelwestplaza2011@gmail.com

479. **Camerista** cu/fara experienta Rembrandt Hotel Bucuresti angajeaza camerista full time. Program de 8 ore cu pauza de masa.Se ofera salariu fix, bonuri de masa, decont transport lunar, sandwich-uri si bauturi asigurate dimineata; ☎021.313.93.15 alina.buzea@rembrandt.ro

480. **Camerista** hotel 3 stele langa Mall Afi Cotroceni. Program de lucru 8 ore/ zi, 2 zile libere/ saptamana. Masa de pranz asigurata. Salariu motivant, bonusuri de sarbatori. Programare la interviu la tel., ☎0728.842.997

481. **Camerista** hotel 4 stele Hotel Christina 4 stele, in Bucuresti, zona Piata Romana. Salariu atractiv, mese asigurate, experienta nu este obligatorie. Telefonati pentru programare interviu. Str. Ion Slatineanu nr 13; ☎0731.009.999 office@hotelchristina.ro

482. **Camerista** hotel 4 stele centru Bucuresti angajam camerista - Hotel Amzei Bucuresti 4 stele. Hotelul se afla in centrul Bucurestiului in apropiere de Calea Victoriei si dispune de 22 de camere. ☎0722.200.390 reservations@hotelamzei.ro

483. **Camerista** hotel 9 camere, candidatua ideala: experienta similara constituie avantaj, persoana organizata, constiincioasa, curata, abilitati de coordonare ale muncii zilnice, persoana dinamica, spirit de echipa, **2.000 L;** ☎0721.720.751

484. **Camerista** hotel Sir Orhideea, hotel de 2 stele, angajam camerista, 8 libere pe luna, de la ora 8-17. Pentru mai multe detalii va rugam sa ne contacta-ti la numarul de telefon. **1.700 L;** ☎0770.651.842 florentina.virgolici@sirgrup.ro

485. **Camerista** hotel situat in sectorul 1, hotel situat in sectorul 1 angajeaza camerista. Programul este 8 ore pe zi, 2 zile libere pe saptamana la alegere. Pentru mai multe informatii sunati la nr tel: ☎0735.840.678 receptie.casagabriela@gmail.com

486. **Camerista** hotel zona Preciziei, Bucuresti, Hotel, zona Preciziei, angajeaza camerista cu experienta in domeniu, serioasa, responsabila, discreta, organizata. Salariul motivant, bonuri de masa 15 Ron/zi, abonament medical, prime Paste & Craciun **2.080 L;** ☎0756.040.651 valentina.nistor@genesisproperty.net

487. **Camerista** hotel, Best Western Stil Hotel Bucuresti, Aviatiei, metrou Aurel Vlaicu. Oferim 13 salarii/an, concediu platit 22zile/an cu cazare platita pe litoral. Asiguram cazare/mancare pentru provincie; ☎021.233.39.90 office@hotelstil.ro

488. **Camerista** hotel, experienta nu este necesara, program 2 zile cu 2, hotel sector 2, **2.000 L;** ☎0723.141.575

489. **Camerista** hotel, hotel Christina din Bucuresti angajeaza camerista, persoana dinamica si serioasa. Experienta nu este obligatorie, se ofera instruire la locul de munca. Detalii la telefon. ☎0731.009.999 office@hotelchristina.ro

490. **Camerista hotel, persoana cu/ fara experienta pentru hotel Sir Gara de Nord, sector 1. Oferim contract de munca, program lucru: 8 ore/zi, 8 zile libere/ luna, salariu 1700 lei. Relatii la telefon, 1.700 L; ☎0731.832.669 sirgrup4@gmail.com**

491. **Camerista hotel, personal spalatorie cu experienta, asteptam CV uri pe adresa de email.Persoana dinamica, rezistenta la efort, responsabila, cu atitudine corespunzatoare fata de client. ☎0722.310.005/ 0729.881.116 marius@irisa.ro**

492. **Camerista** menajera, urgent in zona Baneasa, program de lucru: luni-vineri de la opt si jumatate pana la patru si jumatate, salariu 2.000 Ron/ luna, carte de munca, **2.000 L;** ☎0764.865.185

493. **Camerista pt JW Marriott Bucharest Grand Hotel. Persoana energica, flexibila, motivata, amabila, ordonata; Flexibilitate in ceea ce priveste programul in ture (AM si PM). Vei gasi la noi o echipa care te va ajuta pas cu pas; contract de munca pe perioada nedeterminata; flexibilitate in program (program in ture); conditii de munca exceptionale; posibilitati de promovare; bonuri de masa; servicii medicale gratuite; ☎021.403.19.94**

494. **Camerista** si ingrijitor spatii hoteliere pentru Hotel Caro, Barbu Vacarescu 164A, sector 2, pachet salarial foarte atractiv. Relatii la tel., ☎021.208.61.21/ 0748.111.367 hr@carohotel.ro

495. **Camerista,** hostel, zona Tineretului, langa statia de metrou angajeaza camerista. Detalii la telefon. ☎0723.892.378 maria.florescu2010@yahoo.com

496. **Camerista,** hotel Capitol Bucuresti, angajeaza personal housekeeping, camerista. Salariu 2000 lei in mana. Masa pranz inclusa. **2.000 L;** angajari@hotelcapitol.ro

497. **Camerista,** Hotel Tecadra, 4 stele, 39 camere angajeaza cameriste, cu program de 8 ore pe zi, 2 zi libere pe saptamana, masa asigurata, oferim carte de munca, firma serioasa; ☎0723.321.293 n.marin@tecadra.ro

498. **Camerista. Angajez camerista pentru hotel zona centrala. Telefon, dupa ora 10:00: ☎0744.827.323/ 0744.582.130**

499. **Cameriste** Firma serioasa angajam cameriste pentru hoteluri in Bucuresti, 5 zile cu 2 libere, program 8 ore pauza de masa. Oferim si cerem seriozitate **2.500 L;** ☎0727.239.733/ 0732.889.009 x_xarona@yahoo.com

500. **Cameriste** pentru hotel in zona Gara de Nord, cu sau fara experienta. Program de lucru 5 zile/saptamana, in intervalul orar 8 -16.30. Se acorda salariu peste medie si se deconteaza transportul. Angajari imediate. **1.900 L;** ☎0774.675.229

501. **Cameriste** angajeaza Complexul Poienita din statiunea Costinesti. Se ofera cazare, masa, contract de munca si salarii motivante; ☎0764.738.474/ 0784.388.122/ 0765.621.400

502. **Cameriste,** hotelul de 5 stele Sheraton Bucuresti, angajeaza cameriste si personal curatenie, cu sau fara experienta. CV-urile se pot depune personal la receptia hotelului sau la adresa de email mentionata; ☎021.201.50.00 hr@sheratonbucharest.com

503. **Cameriste,** firma angajeaza pentru colaborare, experienta minima, colaborare rapida, pachet salarial atractiv, plata saptamanala, persoana punctuala, corecta, organizata, responsabila, masa gratuita, se lucreaza 8 h/zi in hoteluri de 5. Multe beneficii. **2.400 L;** ☎0720.188.841

504. **Cameriste. Hotel Forum din Costinesti angajeaza Cameriste. Salariu atractiv. Pentru detalii sunati la; ☎0727.252.715**

505. **Cantina** angajam fata la linia de servire Cantina situata in zona Pipera (statia de metrou Aurel Vlaicu) angajam fata la linia de servire cu experienta in domeniu! ☎0729.024.019 georgen58@gmail.com

506. **Cardinal** Motor SRL, service auto angajeaza mecanic auto, ajutor mecanic auto. Conditii avantajoase, zona bd. Garii Obor; ☎0723.641.489/ 0732.035.242

507. **Casa** de pariuri Winner angajeaza operatoare; ☎0766.635.043

508. **Casier** angajam casier in cadrul unui cunoscut lant de restaurante specific romanesc din Bucuresti. Program: 5 zile cu 2 libere, in 2 schimburi. Salariu atractiv plus decont transport. Nu necesita experienta. **2.300 L;** ☎0799.762.360 Job@personnel.com.ro

509. **Casier** Benzinaria Mol 13 Septembrie angajeaza casier si lucrator platforma cu sau fara experienta. Detalii la telefon. ☎0729.062.266 loredanastefan2000@yahoo.com

510. **Casier** Lucrator comercial, pentru magazin alimentar/ fast food situat in str. Traian nr. 3, sect. 3. Cautam persoane serioase. Experienta nu este obligatorie, dar reprezinta un avantaj. Program flexibil ☎0731.150.050 av.mihaela_tanasescu@yahoo.com

511. **Casier** - vanzator pentru magazin alimentar cu program non-stop in sectorul 4, zona Grand Arena. Salariu atractiv plus bonusuri in functie de performanta; ☎0765.934.678

512. **Casier - vanzator restaurant Fast-Food angajam casier in cadrul unui cunoscut lant de restaurante din Bucuresti. Locatie: Mall Promenada / Baneasa. Program: 5 zile cu 2 libere. Salariu atractiv + Prime lunare. Experienta nu este necesara. 2.300 L; ☎0799.762.360 Job@personnel.com.ro**

513. **Casier - vanzator restaurant Fast-Food angajam casier in cadrul unui cunoscut lant de restaurante din Bucuresti. Locatie: Mall Vitan. Program: 5 zile cu 2 libere. Salariu atractiv + Prime lunare. Experienta nu este necesara. 2.300 L; ☎0799.762.360 Job@personnel.com.ro**

514. **Casier** benzinarie Angajam casieri baieti/fete la benzinaria Mol situata in Bucuresti, str.Valea Cascadelor, nr.26, sector 6. ☎0769.220.414 valeacascadelor@molromania.ro

515. **Casier** fast-food chinezesc Auchan Drumul Taberelor Casier fast-food chinezesc in Auchan Drumul Taberelor, salariul motivant si bonusuri de performanta. ☎0751.989.888 poli.romania18@gmail.com

516. **Casier** fast-food fara experienta pentru Dodo Pizza Brasov. Esti tanar, energic si vrei sa cresti impreuna cu noi, atunci te vrem in echipa noastra, 1.800 Lei in mana. **1.800 L;** ☎0371.785.293 callcenter@dodopizza.ro

517. **Casier** pentru benzinarie Angajam casier pentru benzinarie. Locatie centrala. Oferim si solicitam seriozitate. Relatii la tel. ☎0723.667.203 savali0203@gmail.com

518. **Casier** pentru tura de zi sau tura de noapte, minimarket non-stop in zona Universitate. Salariu motivant + tips; ☎0763.262.200/ 0724.396.390

519. **Casier** restaurant Fast Food - 1.800 lei in mana Dodo Pizza Romania angajeaza Casier restaurant!Daca esti tanar, energic si vrei sa cresti impreuna cu noi, atunci te vrem in echipa noastra! **1.800 L;** ☎0371.785.293 n.mita@dodopizza.ro

520. **Casier** restaurante Litoral selectionam casieri pentru restaruante de pe litoral. **3.200 L;** ☎0728.293.279 office@absolut-hr.ro

521. **Casier** si barista program de luni pana vineri de la 7.30 la 16.30. Sambata, duminica si sarbatori libere nu se lucreaza. Linie calda. Zona statia de metrou Pipera; **1.800 L;** ☎0741.541.460

522. **Casier** si personal pentru servire la linie, pentru cantina. Minima experienta reprezinta un avantaj. Salariu, tichete de masa, decontare transport. Program 2 schimburi. CV la email: office@dlcatering.ro ☎0727.777.715 office@dlcatering.ro

523. **Casier** vanzator Angajam casier-vanzator pentru magazin alimentar cu program non-stop in sectorul 4, zona Grand Arena. Salariu atractiv plus bonusuri in functie de performanta. Mai multe informatii la tel. ☎0765.934.678

524. **Casier,** casiera, cu sau fara experienta, zona Berceni, se asigura masa zilnic, contract de munca, training gratuit, salariu 2000 net. Program: 1 zi da 1 libera(13h/zi), responsabilitati: incasare monetar, curatenie. **2.000 L;** ☎0773.316.497

525. **Casier,** strand Crangasi, Drumul Taberei angajeaza casier . 100 ron/zi + tips. Plata la sfarsitul zilei. Pentru mai multe detalii: **100 L;** ☎0757.200.002

526. **Casier,** casiera pentru restaurant cu salate, supe, fresh-uri, situat in Auchan Drumul Taberii, se ofera salariu fix, bonuri de masa. Mediu de lucru civilizat, program de 8 ore, cinci zile pe saptamana. ☎0734.128.000 victordobrescu@ymail.com

527. **Casier,** casiera benzinarie, benzinarie multinationala angajeaza 3 casieri (baieti/ fete), ture flexibile, 15 zile pe luna, salariu fix 2.200 Lei net relatii la telefon **2.200 L;** ☎0723.233.448 bicamarian@yahoo.com

528. **Casier,** casiera restaurant, zona Universitate, program flexibil full-time, salariu motivant + bonusuri. Detalii la nr. de telefon sau e-mail. ☎0731.322.472 nicoleta@stadio.ro

529. **Casier,** lucrator comercial Angajam persoana pentru postul de casier. Pentru mai multe detalii, sunati la nr. de telefon ☎0722.718.831/ 0722.718.831 comercial.cuptorulculemne@gmail.com

530. **Casier,** lucrator comercial angajam pt. magazin Shop&Go zona pod Basarab. Program in ture de 8 ore/zi, 5 zile/saptamana.Nu este necesara experienta anterioara. Contract de munca pe perioada nedeterminata. Salariu cash; **1.700 L;** ☎0725.155.460 ologu.nicoleta@gmail.com

531. **Casier,** lucrator comercial market, casier, lucrator comercial in magazin alimentar, zona Mamaia Sat, Tabara Navodari. Disponibilitate posturi permanente sau sezoniere, program in ture. Informatii la: ☎0721.664.936 georgelupea@ymail.com

532. **Casier,** lucrator platforma pentru statie Petrom Casier, salariu brut 2.600 lei si 18 bonuri de masa in valoare de 15 lei. Doi lucratori platforma, salariu brut 2.250 lei si 18 bonuri de masa in valoare de 15 lei

533. **Casier,** vanzatoare OMV, Sos. Giurgiului Firma partener OMV Petrom angajeaza casier/ vanzatoare la OMV, Soseaua Giurgiului. Se ofera un salariu decent, bonuri de masa si training gratuit, ☎0723.473.371 gflorin_2004@yahoo.com

534. **Casier,** vanzator restaurant, serveste clientii, incaseaza banii, sugereaza produse. Asigura si pastreaza curatenia in zona de servire, program de 8 ore, salariu motivant, prime si decont transport. **2.200 L;** ☎0743.155.016 ioana.ciuca@scandia.ro

535. **Casiera** Conditii avantajoase, echipa tanara, program 8h de luni pana vineri, **2.200 L;** ☎0764.231.514

536. **Casiera** Liwu Restaurant angajeaza Casiera, full-time si part time. Cautam persoana placuta, energica, cu abilitati excelente de comunicare. Colectiv tanar si dinamic, contract de munca, tickete de masa. ☎0725.572.345 secretariat@liwu.ro

537. **Casiera** Minimarket non stop angajeaza casier, casiera, vanzatoare. Program avantajos cu 10 zile libere pe luna! Pretabil si pentru pensionari, studenti. **2.000 L;** ☎0724.510.904 Cotyshop.angajare@gmail.com

538. **Casiera** pentru depozit engross salariu net 1800 Ron, 300 Ron tichete de masa, program de L-V, 7.30-16.30, contributiile la stat achitate, respectarea concediilor si zilelor libere legale **1.800 L;** ☎0744.312.328/ 0745.155.430 maurana95@yahoo.com

539. **Casiera** pentru restaurant in calea Floreasca, program 2 zile cu 2 zile, salariul este de 2000 de lei, masa si transport asigurat seara la plecare. **2.000 L;** ☎0766.405.416 vasiloiu.cristina@yahoo.com

540. **Casiera** Pizza Station angajeaza casiera program de luni- sambata cu 2 zile libere pe saptamana, program luni-vineri 09:00-21:00 iar sambata de la 10:00-21:00. Mai multe detalii la telefon. ☎0760.809.475 georgianacernat5@gmail.com

541. **Casiera** preferabil (dar nu obligatoriu) domiciliul in sectorul 5. program 11-19.00 L-V 10-14.00 sambata. Cerinte, studii medii, disponibilitate imediata. Atentie, locatia este in Ferentari. **1.800 L;** ☎0761.463.095/ 0722.633.317 serviciul13@yahoo.com

542. **Casiera** casa de amanet si exchange casa de amanet & exchange angajeaza pe perioada nedeterminata , pentru sector 2 Calea Mosilor). Se ofera pregatire pentru postul ocupat. Cv la adresa email contact@creditareamanet.ro ☎0727.754.408 contact@creditareamanet.ro

543. **Casiera** cu experienta Angajam casiera cu experienta, salariu 2.500lei/net.Locatie: Doraly Expo Market, Afumati. **2.500 L;** ☎0730.681.522 adriana_constantin2005@yahoo.com

544. **Casiera** cu experienta pentru autoservire cu specific romanesc, program luni vineri, zona sector 6, ☎0752.166.337/ 0733.513.550 santech.srl@gmail.com

545. **Casiera** cu experienta pentru magazinele MamBricolaj, str. Luica 180. Salariu de la 2300 Lei net. Va rog trimiteti CV, **2.300 L;** ☎0740.409.813 office@mambricolaj.ro

546. **Casiera** pentru restaurant fast food Mega Mall program 2 ture cu 2 zile libere, o masa gratuita/ zi, reduceri magazine partenere, decont tansport, bonus vechime, contract pe perioada nedeterminata, bonuri de masa **2.500 L;** ☎0742.169.580 hr@calif.ro

547. **Casiera** studio bronzare in Militari, cautam receptionere tinere si serioase pt solarul din Militari, Apaca, cu aspect fizic placut, comunicative si amabile. CV si poza la email. Salariu 1800 lei+200 transport,carte munca. Solarvipstudio@gmail.com

548. **Casiera** telefonista pentru restaurant restaurant cu specific Italian, situat in sector 1(p-ta Domenii), angajeaza casiera-telefonista, conditii avantajoase: program 2/cu 2 zile,transport asigurat, rog seriozitate. **1.900 L;** ☎0725.246.188/ 0722.813.552 ancalearoma@yahoo.com

549. **Casiera,** casierita pentru cafeneaua Bemolle Cafe situata pe Cal. Victoriei nr.16, Pasaj Villacrosse. Program zilnic de 6-7 ore/ zi de la ora 18, cu o zi libera pe sapt, contr munca. Sal. net. Asiguram bani de transport **3.000 L;** ☎0735.936.981 lidiacoman19@yahoo.com

550. **Casiera/** vanzatoare cu experienta, market, zona sos. Colentina, program in ture, conditii foarte bune, carte munca + libere, **2.600 L;** ☎0727.900.690

551. **Casieri** pentru supermarket amplasat in sector 4, zona Brancoveanu metrou, program 2 schimburi, 8h/zi, 5zile lucratoare/saptamana, 2 libere/saptamana. Salariu motivant, conditii de munca excelente. ☎0725.747.751 dragos.issasupermarket@gmail.com

552. **Casieri** pentru supermarket, localizat in sector 4, program non stop, 8h/ zi, 5 zile/ saptamana, salariu net 2000lei. Se cere experienta si seriozitate. mai multe detalii la numarul de tel din anunt. **2.000 L;** ☎0722.479.129 dragos.issasupermarket@gmail.com

553. **Casieri** linie autoservire angajeaza Complexul Poienita din statiunea Costinesti. Se ofera cazare, masa, contract de munca si salarii motivante; ☎0764.738.474/ 0784.388.122/ 0765.621.400

554. **Casieri** si lucratori comerciali pentru magazin Shop&Go situat in statia de metrou Grozavesti ☎0770.470.215

555. **Casieri** si lucratori comerciali pentru supermarket, amplasat in sector 5, zona Margeanului, salariu negocialbil in functie de experienta. Se lucreaza 5 zile /saptamana, 8 ore/zi. Locatie nou deschisa, conditii de munca deosebite. ☎0732.771.205

556. **Casieri** si lucratori comerciali. Angajam casieri si lucratori comerciali pentru magazin Shop &Go in zonele Bucuresti Noi, Baneasa (Str. Biharia in curte la Metal) Buftea. Tel. ☎0745.637.369

557. **Casieri** si vanzatori. Unde? La magazinul Cora Alexandriei. Ce presupune? Casier - scanarea produselor si incasarea sumelor aferente. Vanzator - servirea clientilor intr-o maniera atenta si amabila. Ce oferim? Program flexibil (full time), tichete de masa, asigurare medicala. Cum? Depuneti CV-ul pe mail sau suna la tel.: ☎0758.030.736/ 0374.175.975 ipopescu@cora.ro

558. **Casieri,** casiere benzinarie Mol Benzinaria Mol Timpuri Noi, angajeaza casieri/casiere, cu contract de munca. Program flexibil in ture, salariu fix, sporuri, bonusuri, bonuri de masa, tips zilnic. ☎0724.528.622 timpurinoi@molromania.ro

559. **Casieri,** vanzatori, Cora Pantelimon angajeaza casieri/ vanzatorioferim: bonuri de masa, prime, sporuri, abonament medical la o clinica privata, decont transport, plata la termen, stabilitate si evolutie profesionala ☎0757.094.291 omoraru@cora.ro

560. **CAST** Bucuresti angajeaza electricieni si instalatori. Se accepta si necalificati sau pensionari, salariu atractiv; ☎0723.301.486/ 0723.771.415

561. **Chelner** Restaurant din zona centrala angajeaza chelner si ajutor chelner cu sau fara experienta, salariu plus tips. Informatii la tel. ☎0721.486.446 ella.translucid@gmail.com

562. **Chelner.** pentru terasa D&D Design District Cafe, din Baneasa Shopping City, esti o persoana serioasa si dinamica? Te vrem in echipa noastra. Salariu 2508 lei brut, carte de munca, bonuri de masa **2.508 L;** ☎0720.333.668 info.sdvretail@gmail.com

563. **Chimisti** pentru detergenti producator detergenti sector 3 angajeaza inginer chimist, operator chimist, conditii salariale foarte bune. Cv la arcalux@yahoo.com www.arcalux.ro ☎0722.404.983 arcalux@yahoo.com

564. **Circularist,** montator mobila, necalificati firma productie mobilier la comanda angajeaza circularist, confectioner/ montator mobila la comanda si muncitori necalificati. Salariul atractiv. Zona Giulesti ☎0723.294.972 ionut@optimbc.ro

565. **Circularist,** montator pe masa in atelier, si montatori pe masina cu experienta pentru productia de mobila din pal melaminat. Vanzatoare pentru magazin salariul si carte de munca. Bucuresti ☎0722.354.291/ 0763.652.221

566. **Club** Vegas angajeaza dansatoare Club Vegas angajeaza dansatoare, oferim 200 RON pe seara+ 30% din consumatie. Ospatarite 2500 RON pe luna. Se lucreaza cu forme legale, seriozitate. Pentru fetele din provincie asiguram cazare gratuita. ☎0765.260.009 office@vegasclub.ro

567. **Club** Vegas angajeaza dansatoare, oferim 200 ron pe seara+ 30% din consumatie. Ospatarite 2500 ron/luna. Se lucreaza cu forme legale, seriozitate. Pentru fetele din provincie asiguram cazare gratuita. www.vegasclub.ro; ☎0765.260.009 office@vegasclub.ro

568. **Coafeza** Bulevardul 1 Decembrie, sector 3, ☎0733.728.118

569. **Coafeza** coafor Alice Spa Beauty Center, angajeza in conditii legale, coafeza cu experinta. Salonul se afla in Sectorul 6, str. Drumul Sarii nr. 29, Bucuresti; ☎0731.837.853 dyandy2002_contact@yahoo.com

570. **Coafeza** pachet salarial atragator peste 2500 ron format din parte fixa, bonus de performanta, bonus de fidelitate, carte de munca, alte beneficii, program flexibil, training gratuit. **2.500 L;** ☎0786.723.493 angajari@saloanelemagic.ro

571. **Coafeza** cu experienta angajez zona Obor; ☎0723.880.799

572. **Coafeza** cu experienta minim 1 an, salariu atractiv 2500 lei + 500 lei lei bonus lunar+ 920 carte de munca platita 8 ore, salon de 13 ani. Program 1 zi da 1 nu. 1 Weekend da, 1 nu, zona metrou Gorjului, detalii la tel. **3.000 L;** ☎0724.357.422

573. **Coafeza** cu experienta, salon sector 3 Vechime peste 15 ani. Program de lucru: o zi cu o zi, duminica inchis. Contract de munca si concediu platit ☎0740.257.153

574. **Coafeza** cu experienta, sector 3, Helen Cosmetic Center isi mareste echipa. Cautam coafeza cu experienta in zona Theodor Pallady, Ozana, Trapezului. Se ofera salariu negociabil, contract de munca la 8 ore, concediu platit. ☎0761.434.582/ +40774430738 scifi_ds@yahoo.com

575. **Coafeza** Drumul Taberei, salon infrumusetare zona Drumul Taberei; Tricodava, vis a vis baza sportiva Tenis respectiv parc Moghioros, zona pietonala si vad comercial excelente, colectiv cu portofoliu sustenabil de clienti **1.500 L;** ☎0723.626.060/ 0766.813.747

576. **Coafeza** si manichiurista cu experienta, zona Brancoveanu (vizavi de metrou); ☎0721.990.720

577. **Coafeza,** frizeri(ite), cosmeticiana, salon vad, o zi cu o zi, sector 5, salariu fix, carte de munca ☎0744.811.796/ 0728.912.545

578. **Coafeza,** cosmeticiana si frizer Angajam coafeza, cosmeticiana si frizer sau frizerita, loc de munca full-time.cu program si salariu atractiv, carte de munca si asigurare medical platite. ☎0722.436.963/ 0767.535.838 Alexandrucristian833@yahoo.com

579. **Coafeza,** cu minim 1 an experienta, pentru salon Militari Residence cu clientela formata de 5 ani, contract de munca la 8 ore, program 1 zi cu o zi, de la la 10-21, duminica liber. ☎0756.977.672

580. **Coafeza, salariu 2500 ron/15 zile, CM achitata de societate, zonele Oltenitei, Progresul, Iancului, Calea Rahovei, Obor, Drumul Taberei; ☎0721.000.376/ 0773.893.325**

581. **COAFEZA, ZONA OBOR, SALARIU 2.500 LEI/1 ZILE, CM ACHITATA DE SOCIETATE; ☎0724.133.585**

582. **Coafeza/** hairstylist cu experienta la minim 2 ani in domeniu pentru salon cu vad din Colentina. Pentru interviuri sunane la: ☎0725.449.595

583. **Cofetar** Angajam cofetar coordonator. Atributii : - executa produsele din nomenclator; - intocmeste planul de productie; - coordoneaza productia; - intocmeste necesarul materie prima;- imbunatateste fluxul tehnologic, **4.000 L;** ☎0760.504.055 bria.codrut@gmail.com

584. **Cofetar** angajam cofetar cu experienta zona Vitan, sector 3, salariu motivant. Detalii la telefon; ☎0727.205.684 cofetariebucuresti@gmail.com

585. **Cofetar** cofetaria Alice angajeaza cofetar cu experienta. Program in ture, 8 h/zi, l-d, 2 zile libere/saptamana. Puteti trimite CV-ul pe adresa de e-mail sau ne puteti contacta telefonic pentru informatii. ☎0741.037.366 resurseumane@cofetariaalice.ro

586. **Cofetar** cu experienta preparatii. Salariul 4000 lei in mana. Program o zi cu o zi, locatie sector 3, metrou Dristor. ☎0734.386.752

587. **Cofetar** cu experienta zona Universitate, sambata- duminica liber ☎0722.558.062

588. **Cofetar** pentru laborator cofetarie zona Pipera, metrou Aurel Vlaicu, program de lucru 2 cu 2 zile, contract de munca, salarizare avantajoasa. ☎0757.116.733 ralucaslati30@gmail.com

589. **Cofetar** cu experienta pentru fabrica noastra din zona Pipera (la capatul tramvaiului 36 si 16 si statia de metrou Pipera). Program de lucru: 6:00-14:30 si 14:00-21:30 prin rotatie; ☎0739.835.601 hr@anapan.ro

590. **Cofetar** cu experienta, program flexibil. Salariu in functie de abilitati dupa proba de lucru. Salariu de la 3000 ron net. **3.000 L;** ☎40723500025 florenta_l@yahoo.com

591. **Cofetar** sau patiser (chiar si incepator- cu minime cunostinte, dar cu voinita). Garantam salariu decent, program lejer. Cofetaria Miaris, B-dul Chisinau nr. 16, sect. 2; ☎0723.173.110

592. **Cofetar** si cofetar cu experienta, cofetaria Cafina cauta pentru laboratorul propriu cofetar si cofetar cu experienta. Salarizare peste nivelul pietei (de la 2500 ron) si conditii de lucru foarte bune. **2.500 L;** ☎0761.729.024 cofetaria_cafina@yahoo.com

SIMIGERIA LUCA ANGAJEAZĂ VÂNZĂTOARE
CU SAU FĂRĂ EXPERIENȚĂ

savoare garantată de LUCA simigeria

Puteți să ne cunoașteți și să ne deveniți colegi.
Căutăm o persoană comunicativă, cu zâmbetul pe buze și cu o atitudine pozitivă.
SALARIU 2.200 LEI, PROGRAM 8 ORE.

Alin: Iulia:
0744.783.217 / 0723.059.813

Angajăm FEMEIE DE SERVICIU într-o clădire de birouri

Cerințe:
- caracter onest, cinstit și plăcut, care se poate integra ușor în colectiv.
- seriozitate și profesionalism

Descriere:
- mediul de lucru este într-o clădire de birouri
- program Luni - Sâmbătă

Detalii la telefon: 0761 247 825

Firmă de construcţii angajează:
ZUGRAVI 150-180 lei/zi
RIGIPSARI 150-180 lei/zi
AJUTOR RIGIPSARI 100 - 120 lei/zi
Se oferă contract de muncă 8 ore, cazare gratuită pentru cei din provincie.
0733.981.422/ 0765.449.077

ANGAJEZ STIVUITORI

LOCURI DE MUNCĂ

CĂUTĂM COLEGI!

DIRECT-LINE INOX **Direct Line Inox – Filiala Bucureşti angajează:**

OPERATOR UTILAJ CNC/ TEHNICIAN

Relaţii la tel. **0738.674.418, 021.256.22.42**
sau CV la **cariere@directline.ro**

www.directline.ro

593. **Cofetar,** ajutor cofetar cofetar, ajutor cofetar angajam la firma de catering in zona Giulesti, salariu incepand de la 2600, experienta, program flexibil, bonjusuri, CV la email info@frenchbakery.ro **2.600 L;** ☎0725.328.292 info@frenchbakery.ro

594. **Cofetar,** patiser cu experienta minima, program flexibil, contract de munca, transport de la metrou pana in locatie, asigurare medicala, salariu atractiv in functie de experienta. **2.700 L;** ☎0744.332.072 florina.serban@stejaricountryclub.ro

595. **Cofetar/ ajutor cofetar pt JW Marriott Bucharest Grand Hotel. Persoana organizata, dinamica, dornica sa invete si pasionata de acest domeniu; Flexibilitate in ceea ce priveste programul in ture (AM si PM). Vei gasi la noi o echipa care te va ajuta pas cu pas; contract de munca pe perioada nedeterminata; flexibilitate in program (program in ture);conditii de munca exceptionale; posibilitati de promovare; bonuri de masa; servicii medicale gratuite; ☎021.403.19.94**

596. **Cofetari** cu experienta restaurant-cofetarie-patiserie angajeaza cofetari cu experienta. Programul este de 8 ore, carte de munca cu impozite la zi, masa si cafea incluse zilnic. Salariul este foarte atractiv; ☎0758.223.001/ 0758.223.002 alexvitan01@gmail.com

597. **Cofetaria** Tic - Tac angajeza cofetar cu experienta angajam cofetar cu experienta salariu 3.000 lei contract de munca. Angajam si ajutor de cofetar experienta minima. Persoane responsabile si serioase. ☎0722.459.539 contact@cofetictac.ro

598. **Cofetariile Tip Top angajeaza vanzatoare pentru locatiile noastre din Mihalache, Barbu Vacarescu, Pipera, Ferentari, Obor. Oferim: salariu motivant, bonus din vanzari. CV: ☎0732.672.654 resurse.umane@tiptop.ro**

599. **Colaborare** soferi Uber, venituri de la 2000 ron, inchiriem masini noi pentru Uber si Bolt. Fara alte comsioane 600-650/saptamana. In acest cost intra chiria masinii, taxele aferente, ☎0745.873.414 soferiuber1@gmail.com

600. **Colaboratori** firma transport comunitatea Firma Logistica Transport International cautam colaboratori care detin masini 3,5, 7,5 tone, timp de tranzit 40/50 de zile, 0,38-0,42 centi/km, asiguram card combustibil ☎0721.630.429

601. **Colantor** productie publicitara C?ut?m colegi cu experienta in domeniul productiei publicitare si montaje firme luminoase, cu o buna manualitate, atent la detalii, responsabil, disciplinat. Carte de munca, bonuri masa. **2.800 L;** ☎0786.109.337 alexandru.andone@publiprod-concept.ro

602. **Colator,** colantator auto Bucuresti - Vitan Angajam colator/colantator auto Bucuresti zona Vitan. Descrierea job-ului: aplicare autocolant pe autoturisme si diferite material sau semne publicitare- Salariu motivant peste media pietei. ☎0721.390.732

603. **Colegi** instalatori cu experienta 3000-4000 ron pentru angajare (inst. electrice, sanitare, HVAC) pentru echipa noastra, ☎0768.227.317 office@bellemoon.ro

604. **Colegi** instalatori necalificati Cautam colegi instalatori in domeniul inst. electrice, sanitare, HVAC. **2.800 L;** ☎0768.227.317 georgiana.marin@bellemoon.ro

605. **Colegi** sudori (electric si autogen) cautam colegi profesionisti sudori (electric,autogen). Programul luni-vineri 08:00 - 17:00. Sambetele se coteaza separat. **4.000 L;** ☎0768.227.317 georgiana.marin@bellemoon.ro

607. **Compania Municipala Energetica Bucuresti S.A., cu sediul in Splaiul Unirii nr. 76, sector 4, Bucuresti, angajeaza personal muncitor calificat si necalificat dupa cum urmeaza: - muncitori necalificati; -sudori electric si autogen; - instalatori; - masinisti la masini pentru terasamente. Cerintele posturilor: - muncitor necalificat: invatamant general; - sudori electric si autogen: scoala profesionala/ invatamant general, certificat calificare in meseria de sudor (preferabil autorizare ISCIR); - instalatori: - scoala profesionala/ invatamant general, calificat calificare in meseria de instalator; - masinisti la masini pt. terasamente studii medii, permis de conducere, curs de calificare masinist utilaje cale si terasamente. CV-urile se pot depune pe adresa de e-mail sau la sediul companiei, Splaiul Unirii nr. 76, et. 1, sector 4, Bucuresti. Salarii atractive, tichete de masa, vouchere de vacanta. Informatii la tel.: ☎0372.400.780/ 0728.121.056 office@cmeb.pmb.ro; florentinacristea@cmeb.com.ro**

606. **Compania** DDD angajeaza operator DDD tehnician cerinte de baza ale postului pentru Bucuresti: permis categoria B (obligatoriu) - prestarea serviciilor de deratizare, dezinsectie, dezinfectie (DDD) - Fara experienta. **2.500 L;** ☎0724.511.838 office@companiaddd.ro

608. **Compania Romprest Service S.A. angajeaza: soferi profesionisti, tractoristi, masinist utilaje cale si terasamente, muncitori necalificati, spalatori auto, mecanic auto, electrician auto, electrician intretinere si reparatii, instalator tehnico-sanitar, vulcanizator, zidar, tamplar, pentru punctul de lucru din Chitila- Ilfov, informatii la tel. 021/490.20.10 si la sediul societatii din str. Macului nr. 26, Chitila- Rudeni, jud. Ilfov; Tehnicieni salubritate, sefi echipa salubrizare, muncitori necalificati, informatii la tel. 0741222521, sector 1, Bucuresti; Agenti curatenie si femei de serviciu, pentru punctele de lucru din Bucuresti, informatii la tel. 021/306.70.00. Persoanele interesate pot transmite CV-ul la adresa de e-mail; ☎021.306.70.00 recrutare@romprest.ro**

609. **Companie** cu domeniu de activitate in fabricarea produselor parafarmaceutice, cosmetice, suplimente alimentare, angajeaza: ambalator manual, manipulant marfa, mecanic intretinere utilaje in zona Bacu, Joita. Pentru interviu se pot prezenta candidati si din Dragomiresti, Chiajna, Ciorogarla, Bolintin, Sabareni, Chitila. Disponibilitatea imediata constituie un avantaj; ☎0743.226.225 office@eminvest.ro

610. **Companie** internationala angajeaza studenti, elevi, loc de munca pe timp de vara, salariu net de **2.000 L;** ☎0371.477.855

611. **Conducator** auto Bronec angajeaza personal pentru functia de conducator auto cu atributii de agenti securitate, cu permis categoria B, pentru obiectivele din Bucuresti; ☎021.326.20.44 bronec@bronec.ro

612. **Conducator auto cat. C pentru societate comerciala. Informatii la: ☎0732.672.654/ 021.301.15.67**

613. **Conducator** auto categ. C+E pentru bena cereale angajeaza SC din zona Voluntari- Afumati; ☎0736.548.318

614. **Conducator** auto, tehnician reparatii, intretinere Sofer cat. B, pentru transportul personalului si trasee in interesul firmei in Bucuresti, Ilfov si Romania. Cautam o persoana responsabila, organizata ☎0732.320.558 office@laborex.ro

615. **Confectii textile angajeaza masiniste cu experienta si modelier. Decontare transport + tichete masa. Zona Militari; ☎0734.522.529**

616. **Confectii textile angajeaza modelier, o persoana la CTC, masiniste cu experienta in liniara si surfilat. Decontare transport + tichete masa. Militari. ☎0734.522.529**

617. **Confectioner** cu experienta in domeniul camasilor si/sau uniforme. Salariul afisat este brut si variaza in functie de experienta si rapiditate in executie. Program: luni - vineri, 8 - 16.30. Zona Cet Sud Vitan. **2.500 L;** ☎0768.795.648 office@marcvarga.com

618. **Confectioner** cu experienta pentru atelier de creatie vestimentara. www.roxanabutnaru.ro **1.800 L;** ☎0724.970.248

619. **Confectioner** cu experienta pt. produse cap coada si serie mica. Salariu 2200 lei, carte de munca, program 8 ore, luni-vineri, locatia Casa Scanteii. ☎0774.431.164

620. **Confectioner** fabrica textile capcoada Fabrica de confectii de dama angajeaza confectionere cu experienta capcoada, oferim si dorim seriozitate. Bucuresti, zona Costin Georgian.

621. **Confectioner** incaltaminte, talpuitor manual pentru SC Nimar Prod SRL, producator de incaltaminte confectionata din piele naturalamzona Colentina ☎0721.660.020

622. **Confectioner** masina de cusut Responsabilitati: confectioner textile pentru masina de cusut simpla. Cerinte: experienta in domeniul textil, sa cunoasca masina de cusut simpla, ☎0748.219.724 danielavisinescu@bustieremedicale.ro

623. **Confectioner** masini liniare, confectii dama lux Atelier, zona Universitate, 2 min. de metrou, angajeaza confectioneri textile dama cu experienta, pentru masini liniare, realizarea produsului cap-coada. Salariul 3.500-4.000 lei. Program L-V 9-17:30, **4.000 L;** ☎0735.220.005 office@louloutheband.com

624. **Confectioner** pentru atelier de retusuri, salariu motivant, program flexibil; ☎0730.820.120

625. **Confectioner** produse dama si copii Confectioner cunoscator masina simpla de cusut; ☎0722.580.439 luciaciomaga@yahoo.com

626. **Confectioner** structuri metalice sudor pentru structuri metalice (porti, garduri). Magazin situat in Prelungirea Ghencea. Pentru alte detalii ne puteti contacta la numarul tel. Oferim cazare. ☎0734.212.983

627. **Confectioner** textil cu experienta. Atelier confectii textile, Militari (Pacii) angajeaza personal cu experienta masina liniara. Cerinte: seriozitate, lucru in echipa. Relatii le tel.; **1.700 L;** ☎0723.030.104

628. **Confectioner** textil pentru atelier de lux Angajam confectioneri pentru atelier de lux (croitorie dama) situat in zona Piata Romana, la doar 5 minute de metrou. ☎0725.568.568 ORDERS@LOULOUTHEBRAND.COM

629. **Confectioner, liniara, masa croit, muncitor necalificat, triplock, carte de munca, bonuri de masa. ☎0721.939.117**

630. **Confectioner, modelier, masinista, cusator manual, calcator interfazic si final pt. Companie confectii textile. Pachet salarial motivant, bonuri de masa, decontare transport. Informatii la tel.: ☎0745.256.595/ 0722.354.306**

631. **Confectioner,** muncitor necalificat tamplarie PVC pentru societatea SC Sibel Plast Impex SRL, cu profil productie tamplarie PVC. Oferim training si un pachet salarial motivant. Pentru detalii sunati la: ☎0784.236.184 resurseumane.sibelplast@gmail.com

632. **Confectioner/ montator tamplarie pvc; ☎0787.370.820**

633. **Confectionera** Atelier productie halate medicale angajeaza confectionere cu experienta pentru masina liniara, zona Vatra Luminoasa, program L-V; 7,00-15,30, salariu+bonuri de masa+transport decontat. ☎0723.260.556

634. **Confectionera** cu experienta la masina liniara Angajam confectionera cu experienta la masina liniara. Program L-V 8.00-16.30, zona Piata Sudului. ☎0745.656.694

635. **Confectionera** liniara haine, firma cu locatie centrala, langa metrou, cautam doamna si domnisoara pentru productie confectii textile in masina liniara. ☎0722.284.442

636. **Confectionera** liniara Juki Firma cu locatie centrala, langa metrou, cautam doamna si domnisoara cu dragoste pentru haine lucrate frumos. Realizam produse cap coada in liniara Juki. ☎0722.284.442 office@annebebe.ro

637. **Confectionera** pentru masina simpla (liniara), pentru atelier de confectii dama situat in sector 2, sos. Fundeni, program luni-vineri/ 8 ore. Nu se lucreaza sambata, nu se stau ore suplimentare **1.800 L;** ☎0720.003.254 azittazatta@gmail.com

638. **Confectionera** si confectionere liniara confectii Firma cu locatie centrala, langa metrou, cautam doamna si domnisoara cu dragoste pentru haine lucrate frumos. Realizam produse cap coada in liniara Juki. Croitorie confectii confectionera liniara cap-coada ☎0726.221.274 office@annebebe.ro

639. **Confectionera,** atelier imbracaminte dama, angajam confectionera produs cap coada serii mici. Localizare: zona Piata Sudului. Oferim conditii excelente de munca si salariu pe merit. Nu acceptam colaborari. **2.400 L;** ☎0757.512.656 edezeen@gmail.com

640. **Confectionera,** confectionere cu experienta haine dama, lucru pe operatii. Ifi oferim salariu de baza 1800 lei plus bonusuri, bonuri masa, decont transport, conditii foarte bune, stabilitate, contract de munca integral. Program. ☎0767.341.095

641. **Confectionera,** croitoreasa, atelier de creatie vestimentara,angajeaza modelier cu experienta. Atelierul se afla pe strada Polona, program de lucru 8 ore,mediu de lucru placut. Oferim toate conditiile pentru desfasurarea activitatii. ☎0767.591.496 Alexandru.badea91@yahoo.ro

642. **Confectionera,** modelier produs cap - coada atelier, angajam persoane cu experienta in confectii de dama, produs cap-coada, serie sau unicat Oferim CM pe termen lung, bonuri, transport, prime de performantă. Zona Aviatiei, Metrou Aurel Vlaicu **2.700 L;** ☎0724.580.742

643. **Confectionere** atelier croitorie angajez confectionere masina lineara, salariu atractiv si carte de munca, zona Baicului, sector 2. Tel. ☎0762.734.111

644. **Confectionere** croitorie, atelier croitorie angajeaza urgent confectionere masina liniara si triplok. ☎0736.365.066

645. **Confectionere** textile Firma confectii textile tehnice situata in incinta Apaca, sectorul 6, angajeaza confectionere textile cu experienta. Se apreciaza folosirea masinilor speciale (2 ace, uberdeck). ☎0771.719.311

646. **Confectionere** textile pentru masini simple, produs cap-coada pentru masini speciale, triplok fabrica confectii dama din zona Liberty Mall. ☎0774.053.826

647. **Confectionere,** calcator final si croitor cu experienta pentru firma confectii dama, zona Vitan, se acorda salariu + bonuri de masa. Tel. ☎0745.020.199/ 0723.642.453 andra.anicai@acaservices.ro

648. **Confectionere,** croitorese si muncitori necalificati pentru atelier de croitorie; ☎0730.820.120

649. **Confectionere:** triplock si masina simpla Confec?ionere : triplock si masina simpla pentru fabrica de confectii textile dama, salariu motivant, mediu de lucru placut, zona Costin Georgian.

650. **Confectioneri si modelieri. Firma de confectii dama (zona Mall Vitan) angajeaza in conditii avantajoase, confectioneri si modelieri cu experienta. Oferim salarii atractive, bonuri de masa si alte bonificatii. 0728.97.77.64.**

651. **Confectioneri** textili cu experienta la masina liniara. Program L-V 9-17. Zona Rahova Electromagnetica. Relatii la telefon: ☎0744.437.739/ 0723.348.388

652. **Confectioneri,** confectionere, pt atelier creatie vestimentara Cristallini infiintat in 2009, salariu atractiv, mediu de lucru placut, loc de munca stabil, contract munca, program l-v, 8h cu pauza masa, zona Victoriei-Aviatorilor. ☎0723.551.771 jobs@cristallini.com

653. **Consilier** imobiliar cu experienta permis cat B, limba engleza avansat, operare PC avansat, abilitati de negociere, seriozitate, exp de minim 5 ani (proiecte imobiliare), atitudine antreprenoriala, office@eka-capital.ro. ☎0740.111.453 simina.chebac@eka-capital.ro

654. **Consilier** piese comenzi magazin online importator piese camioane si remorci, angajam operator call center, identificare, oferim conditii bune de lucru si venituri motivante, bd. Preciziei. Rog trimiteti CV la email; **2.500 L;** ☎0749.102.608 resurseumane@edparts.ro

655. **Consilier** vanzari Guara angajeaza consilier vanzari in magazinul sau din Cocor Bucuresti. Suntem o firma romaneasca producatoare de haine de dama pentru femei, unicat si serii mici. ☎0752.148.803 guara@guara.ro

656. **Consilier** vanzari Chocolat AFI Cotroceni, Chocolat Boutique AFI Cotroceni, Feeria angajeaza consilier vanzari, program full time sau part time, contract pe perioada nedeterminata. Pachet salarial atractiv, bonuri de masa, decont transport. **2.700 L;** ☎0769.029.111 alexandru.costache.fc@gmail.com

657. **Consilier** vanzari Chocolat Ateneu Chocolat Boutique Ateneu - angajeaza consilier vanzari,program full time sau part time,contract pe perioada nedeterminata. Pachet salarial atractiv, bonuri de masa, decont transport. **2.400 L;** ☎0769.029.111 alexandru.costache.fc@gmail.com

658. **Consilier** vanzari Chocolat Mall AFI Cotroceni, oferim salariu fix, bonuri de masa, target lunar,program full time sau part time **2.500 L;** ☎0742.288.504 dutu.annamaria@gmail.com

659. **Consilier** vanzari rochii angajam consilier vanzari rochii Mireasa si seara.Se cer cunostinte in domeniul vanzarilor, designului vestimentar, consilierii in vederea vanzarii!Salariu fix + comision! 450-900 eur. **450 €;** ☎0732.982.982 info@sposadelamore.ro

660. **Consilier** vanzari, magazinul KARE cauta consilier vanzari pentru locatia din Centrul Comercial Baneasa, contact email sau telefon, program flexibil, salariu fix+bonus in functie de vanzari. ☎0752.243.415 marlene.suciu@kare.ro

661. **Consilieri** imobiliari Agentia Rezo Imobiliare cu sediu in zona Dorobanti este in cautare de agenti imobiliari, motivati pentru departamentele rezidential, vanzari. Experienta nu este obligatorie. ☎0721.130.152 office.rezo@gmail.com

662. **Constructori** Angajam muncitori calificati si necalificati pentru constructii. ☎0740.276.503 avram_ilie@yahoo.com

663. **Contabil** angajam contabil cu experienta pentru operatiuni de productie. Oferta full time. zona de lucru oras Pantelimon - Branesti. se asigura transport din zona Fundulea/Branesti/Cora Pantelimon. ☎0753.094.139 petre.voicu@microgrup.ro

664. **Contabil** cu experienta in domeniu. Conditie obligatorie: bun cunoscator al programului SAGA. contact@globalconta.ro

665. **Contabil** pt. o firma din domeniul auto cu sediul pe Bvdul Iuliu Maniu, zona Militari. Experienta pe un post similar nu este necesara. Salariul este negociabil, contract perioada nedeterm. Cv: office@wedohr.ro

666. **Contabil** societate autorizata ANRE recruteaza contabila primara, cunoastinte foarte bune de contabilitate si fiscalitate, cunostinte operare PC, persoana atenta, organizata, viziune de ansamblu, **3.500 L;** ☎0761.115.116 dsf.project.retele@gmail.com

667. **Contabil cu experienta si contabil junior (pentru contabilitate primara) si femeie de servici, angajam pentru firma confectii dama, zona Drumul Taberei; ☎0764.550.491**

668. **Contabil** cu experienta minima de 4 ani, cu studii superioare financiare, pentru depozit farmaceutic, sectorul 3 (Republica metrou). Trimiteti Cv la adresa hr@gotosolution.com si veti fi sunat ☎0734.010.500 dana_balazs@yahoo.com

669. **Contabil** full time, complex hotel, restaurant, piscina, teren fotbal km 36, Autostrada Bucuresti- Pitesti. Salariu motivant, experienta 5-10 ani, studii de specialitate. Relatii la tel/ email; ☎0722.100.011 alexandru.gica@bere-bauturi.ro

670. **Contabil** gestiune si deconturi, comp. constructii locatia - Mogosoaia, contabilitate primara. Avantaj: contabilitate gestiune si deconturi angajati ☎0753.228.228 info@sagex.ro

671. **Contabil Gestiune. SC AMZAY FACTORY Impex SRL, Jud. Ilfov, Jilava, Soseaua Giurgiului nr. 33A, angajam contabil gestiune cu studii economice de specialitate, având cunostiinte operare PC Word, Excel si programe informatice de gestiune. Solicitari la e-mail: constantin.sincan@contexpertsin.ro. constantin.sincan@contexpertsin.ro**

672. **Contabil** junior societate de contabilitate angajeaza contabil cu experienta minum un an. Cunoasterea programului SAGA este obligatorie. simona@simcontexpert.ro

673. **Contabil** junior studii superioare de specialilate finalizate, cunoasterea legislatiei financiare, cunostinte limba engleza, cunoasterea SAGA prezinta avantaj; cunostinte foarte bune Excel. ☎0740.111.453/ 0727.770.361 simina.chebac@eka-capital.ro

674. **CONTABIL PRIMAR SI LUCRATOARE BUCATARIE. FIRMA DE PRODUCTIE MANCARE ZONA GARII CATELU, AUTOBUZ 103, ANGAJAM CONTABIL PRIMAR SI LUCRATOARE BUCATARIE. RELATII LA TELEFON ☎0744.308.832**

675. **Contabil** senior si expert contabil Firma de contabilitate angajeaza senior contabil si expert contabil pt operatiuni specifice: declaratii lunare, balante si bilanturi, relatia cu clientii firmei si verificare/auditare. **1.000 €;** recrutare@chronax.ro

676. **Contabil,** societate comerciala in Popesti Leordeni angajeaza contabil pentru contabilitate primara. Bun cunoscator calculator. CV la mail: **2.000 L;** nutriprod2005@gmail.com

677. **Contabil,** contabila Cerinte experienta profesionala minim 3 ani;persoana responsabila, punctuala, dinamica, orientata spre rezultate; cunostinte operare PC si utilizare pachet MS Office, cunoasterea prog conta. ☎0731.282.665 loredana.modella@gmail.com

678. **Contabil,** contabila, Global Biz Exchange, contabilitate primara, descrierea job-ului: intocmeste, completeaza, inregistreaza, indosariaza documentele care constituie baza inregistrarilor contabile, si asigura circulatia lor rationala. **3.000 L;** ☎0724.317.571 lazarimobiliare@yahoo.com

679. **Contabila** cu experienta minim 3 ani in contabilitate primara. Relatii intre orele 10.00- 16.00. Telefon ☎0769.961.624

680. **Contabila** pentru firma de contabilitate cu experienta minim 3 ani, cunoscatoare Saga, avantaj daca a lucrat intr-o firma de contabilitate. Oferim: salariu atractiv. CV la email: ☎0760.951.651 leeafincont@yahoo.com

681. **Contabila,** firma privata; ☎0724.256.640

682. **Contabilitate** stocuri depozit, gestiune textile de casa, perdele,Rog CV pe mail ☎0769.090.231 outclass.conta@yahoo.com

683. **Contabilitate** primara Angajez pentru contabilitate primara asociatii de proprietari program 8 ore/zi salariu 1500 lei net. Domiciliul stabil in Bucuresti. CV la adresa de mail madalinuta23@yahoo.com madalinuta23@yahoo.com

684. **Control** final, verificare marfa iesire magazin pt depozit engross, salariu net 2000 Ron, 300 Ron tichete masa, program de L-V, 7.30-16.30, contributiile la stat achitate, respectarea concediilor **2.000 L;** ☎0744.312.328/ 0745.155.430 maurana95@yahoo.com

685. **Controlor** calitate mase plastice pentru fabrica de productie rezervoare, statii epurare din Com. Pantelimon, str. Biruintei, nr. 151. Studii medii finalizate. Program: L-V; 8 ore/zi. Posibilitate cazare. CV: office@valrom.ro ☎021.317.38.00 office@valrom.ro

686. **Controlor** calitate. Electromagnetica SA angajeaza controlor calitate. Mai multe detalii la numarul de telefon: ☎021.404.21.20

687. **Coordonator** transport Angajez coordonator de transport/operator calculator cu atribu?ii de contabilitate primara numai cu experien??. Pentru mai multe detalii sunati la ☎0726.068.229 alina.trans@gmail.com

688. **Copywriter,** redactare articole tastare de mare viteza, preferabil studenta sau absolventa SNSPA, jurnalism, drept, carismatica, idealista, empatica, idealista, dedicata; 8 ore/zi (luni -vineri); 8 ore/zi (luni -vineri) **3.500 L;** ☎0726.678.148

689. **Cosmeticiana** cu experienta de minim 2 ani in domeniu pentru salon din zona Dristor/ Colentina. Salariu motivant; ☎0725.449.595

690. **Cosmeticiana** Salon vad de 14 ani, o zi cu o zi, salariu fix sau procent. Experienta un an in salon. Sector 5, ☎0744.811.796/ 0728.912.545

691. **Cosmeticiana** urgent pentru coafor situat in zona Gara de Nord. Salariu atractiv. ☎0728.431.041

692. **Cosmeticiana** cu experienta pentru salon de frumusete situat in zona Panduri, 13 Septembrie. Carte de munca, incadrare 8h, salariu de baza 2.000 Lei + procent. Se lucreaza cu branduri de top: Guinot, Babor ☎0745.564.612/ 0726.787.519

693. **Cosmeticiana** cu experienta. Salon in Dorobanti angajam cosmeticiana cu experienta. Lucram cu Mary Cohr, Maria Galland, Guinot etc. Avem aparate: dubla ionizare Guinot/ Mary Cohr, microdermoabraziune, mezoterapie, radiofrecventa cu vacuum, LPG; ☎0751.011.109

694. **Cosmeticiana, frizerita si manichiurista, angajeaza salon cu vechime 20 de ani. Salariu fix + procent, carte de munca, zona Drumul Taberei; ☎0727.923.777/ 0766.623.829**

695. **Covrigareasa** cu experienta pt. Patiseria Tismana, se lucreaza: luni-vineri, 06:00-16:30, sambata si duminica liber. Zona Colentina Fundeni **3.200 L;** ☎0734.378.436

696. **Croitor** manual atelier incaltaminte din piele, situat in sector 5 Bucuresti. Program flexibil, conditii de munca foarte bune, plata la 2 saptamani ☎0754.397.372 ateli_er_hh@yahoo.ro

697. **Croitor** si confectioner pentru casa de moda Loulou maistru croitor si confectioner textil pentru Casa de moda Loulou. Locatia noastra este situata in zona Romana/Universitate. ☎0725.568.568 ORDERS@LOULOUTHEBRAND.COM

698. **Croitor** tapiter auto firma carosari microbuze angajeaza croitor pentru tapiterii auto. Zona Militari, ☎0751.148.480 pacifictur@yahoo.com

699. **Croitor,** atelier halate medicale, angajam croitor, salariu, bonuri de masa, transport decontat, program l-v; 7,00-15,30, zona Mihai Bravu, Vatra Luminoasa. ☎0723.260.556

700. **Croitor,** ajutor croit, cusator, salariul variaza in functie de nivelul si rapiditatea de executie a angajatului. Program: luni - vineri, de la 8:30 la 17, cu pauza de cafea si pranz **4.000 L;** ☎0741.657.595 office@valenteosofas.ro

701. **Croitor/** croitoreasa 2.600 lei in mana+ bonuri masa+ prime si retusier- 2.000 lei in mana+ bonuri masa+ prime; ☎0755.824.940

702. **Croitoreasa** Atelier cu vechime de 7 ani, zona Piata Romana, angajam cusatoreasa pentru produs cap coada. Program: luni - vineri: 8.30 - 17.00, salariu si carte de munca; ☎0748.119.171 manu@manuri.ro

703. **Croitoreasa** in incinta magazinului Bucur Obor, 8 h/zi, pentru perdele; ☎0725.860.005

704. **Croitoreasa** salariu de la 2.400 Lei, 5 cresteri salariale in mai putin de 2 ani. Voucher de concediu, abonament transport, telefon de serviciu, 21 zile de concediu, asigurare sanatate pachet extra, **2.400 L;** ☎0747.258.735 contact@velmoft.com

705. **Croitoreasa** cu experienta in realizarea produsului cap-coada pentru atelier. Salariu confectionera 2.500 Lei/ croitoreasa 2.800 Lei + prime, bonusuri, program 8h L / V. ☎0726.095.146

706. **Croitoreasa** modelier, angajam in atelier de haine de dama serie mica si comanda (rochii si costume) zona Romana-Dacia, cu experienta in realizarea produsului cap coada si croit dupa tipar. Carte de munca. Program L-V, 8-16.30. **3.000 L;** ☎0799.523.278

707. **Croitoreasa produs cap coada cu program part-time, zona Perla Dorobanti; ☎0722.625.000**

708. **Croitoreasa** sau confectionera, colega cu experienta in realizarea produsului cap - coada, cu spirit de lucru in echipa, atenta la detalii.Atelierul este in sector 4, la 5 min de statia de metrou **2.500 L;** ☎031.005.20.45 office@riadi.ro

709. **Croitoreasa** urgent Dorin Bogdan atelier angajeaza croitoreasa pentru modificari, retusuri full time sau partime. Croitoria se afla pe str Vatra Luminoasa nr 35 langa Mega mall). Urgent ☎0770.307.259/ 0762.187.595

710. **Croitoreasa,** cusatoreasa pentru comanda si serie mica. Produsele se primesc croite, se executa cap-coada. Atelier localizat central, Universitate. Conditii excelente, carte de munca. Salariu 3000 lei. **3.000 L;** ☎0744.641.930 contact@zazaboutique.ro

711. **Croitoreasa,** reparatii, retusuri, program 8 ore, salariu foarte bun. Angajam si pensionare. ☎0722.283.254

712. **Croitoreasa,** croitor cu/sau fara experienta, intr-un mediu placut in zona Dorobanti, Capitale.Program flexibil in functie de necesitate, pachet salarial atractiv cu bonusuri de performanta. **4.000 L;** ☎0748.788.881 Alexandru.i.isp@gmail.com

713. **Croitoreasa,** modelier, sef sectie, atelier de croitorie Colentina, cautam croitoreasa cu experienta pentru o colaborare pe termen lung, cu cunostinte in realizarea produsului cap-coada, mici modificari tipare, serii mici. ☎0771.752.873

714. **Croitoreasa-reusisera** croitoreasa-reusisera pentru atelier retus.Program si salariu motivant; ☎0723.254.463 Cristescu_alexandru2003@yahoo.com

715. **Croitoreasa. Magazinul Best Bride angajeaza croitoreasa pentru confectionare rochii de mireasa. Mediu de lucru stabil si prietenos; ☎0724.150.006**

716. **Croitoresa** pentru firma serioasa (perdele si draperii), salariu deosebit **2.000 L;** ☎0722.644.627 eurotextil@libero.it

717. **Croitorese** Atelier confectii textile pentru copii angajeaza masiniste, triploc, croitorese. Zona Giulesti sect 6.Salariu avantajos, relatii la tel.; ☎0722.229.033/ 0722.357.203 Nae_geo1@yahoo.com

718. **Croitorese** masiniste simpla, triplock, speciale, mester (sef echipa), ctc. Sos. Oltenitei 39-45 (C-tin. Brancoveanu) ☎0722.594.982

719. **Croitorese** cu experienta masina liniara zona Electronica, salariu motivant, program de 8 H, carte de munca ☎0736.365.066

720. **Croitorese, cusatorese masina de cusut simpla liniara angajeaza Fabrica de Steaguri. Bd. Timisoara 84, Valea Cascadelor, sector 6. Program luni -vineri, orele 8.00-16:30. Tel. ☎0731.372.735**

721. **Croitori** confectii dama cu experienta Casa de Moda angajam croitori cu experienta, croit si executat dupa masuri, executare tipare. Salariul 4000-5000 lei, negociabil in functie de aptitudini.L-V, 9-18 www.louloutheband.com **5.000 L;** ☎0735.220.005 office@louloutheband.com

722. **Croitorie** atelier croitorie angajeaza urgent confectionere masina liniara si triplok, conditii avantajoase, salariu motivant, carte de munca 8 h , weekend-uri libere.Zona Obor sector 2. ☎0736.365.066

723. **Croitorie,** masiniste in liniara pentru atelier croitorie. ☎0767.734.066

724. **Crystal** Palace Ballroms recruteaza personal Recrutam ospatari si ingrijitori cladiri. Oferim contract de munca si salariu net avantajos.Program 8 ore pe zi. Trimiteti un CV prin e-mail la adresa: recrutare@crystalpb.ro recrutare@crystalpb.ro

725. **Culegatori** vinete Germania, Oferta-2350 euro/luna net, ora suplimentara 8 euro- cazarea este asigurata - 2 mese pe zi- transport gratuit pana in Germania. Angajam personal din toata tara, ☎0723.524.743/ 0738.665.421

726. **Curatator** auto pentru interior, 3000 lei, angajez curator auto pt interior detaling, salariu fix 2700, program de luni pana vineri, de la 9-18, sambata si duminica liber. Zona Militari, Apusului, **3.000 L;** ☎0724.357.422 office@cmstill.ro

727. **Curatenie** in Preciziei, firma de curatenie angajam personal curatenie program 8 h in dimineata si dupa amiaza. ☎0728.228.603

728. **Curier** auto, depozit zona Mogosoaia Livrare plicuri, colete conform regulament. Pachet salarial foarte atractiv; ☎0745.772.258 office@fastius.ro

729. **Curier** glovo angajam curier Glovo full time sau part time. **4.000 L;** ☎0748.161.224

730. **Curier** Glovo, fie ca ai doar cateva ore pe saptamana sau vrei un job full-time, la Glovo cautam oameni ca tine, care doreasca exploreze orasul si sa ne ajute cu distributia pachetelor ☎0748.160.659/ 0726.449.876

731. **Curier** livrator mancare bicicleta proprie, pentru Takeaway.com, este o companie olandeza dot-com specializata in comenzi on-line de produse alimentare si livrare la domiciliu **3.500 L;** ☎0770.947.665 daniel.marin@takeaway.com

ELEKTRA INVEST SRL
Bucureşti angajează:
INGINERI
ELECTRICIENI MT + JT
Salariu atractiv.
Minim 3.000, maxim 4.500 lei
pentru personal calificat
Tel: **0721.639.827; 0726.642.267**

Firmă de pază angajează
Agenți de securitate
cu experiență pe magazin
Programul de lucru este legal,
iar tariful variază între 8,5 și 9,5 lei/oră
Pentru detalii suntati la **0738.644.615**

LOCURI DE MUNCĂ

BONĂ

zona Otopeni, program 10 ore/zi pentru îngrijire băiat 1 an şi jumătate

Salariu între 2500- 2600 lei + decont transport. Experienţă minim 3 ani, cu recomandări. Condiţii deosebite!

Tel. 0753.076.873

732. **Curier** livrator mancare scuter propriu, Bucuresti, Takeaway.com, creata initial sub numele sau olandez Thuisbezorgd.nl, este o companie olandeza dotcom specializata in comenzi on-line de produse alimentare si livrare la domiciliu **3.500 Lei;** ☎0770.947.665 daniel.marin@takeaway.com

733. **Curier** livrator mancare, masina proprie/ companie Takeaway.com este cea mai mare platforma de food delivery din Romania este varianta usoara si la indemana consumatorului pentru a comanda mancare online, oriunde s-ar afla, cu doar cateva click-uri. **5.000 Lei;** ☎0770.947.665 daniel.marin@takeaway.com

734. **Curieri** cu experienta in Bucuresti floraria FlorideLux.ro cauta cei mai buni curieri din Bucuresti, pasionati, atenti si dornici sa lucrezeintr-un domeniu frumos. Oferim salariu foarte bun, stabilitate, program convenabil si beneficii ☎0372.740.106 contact@floridelux.ro

735. **Curieri** Germania Doriti sa faceti parte dintr-o companie internationala care va poate promite stabilitate si un loc de munca permanent **1.600 €;** ☎0770.373.116 recrutare@onemotion.ro

736. **Curieri** Germania Doriti sa faceti parte dintr-o companie internationala, care va poate promite stabilitate si un loc de munca permanent **1.600 €;** ☎0739.615.651 recrutare@onemotion.ro

737. **Curieri** UK soferi categoria B, UK, cautam soferi muncitori, energici, care au o pasiune pentru o performanta deosebita si au un mare entuziasm pentru a se imbunatati singur. **2.800 €;** ☎0739.615.651 recrutare@onemotion.ro

738. **Curieri** UK, cautam soferi muncitori, energici, care au o pasiune pentru o performanta deosebita si au un mare entuziasm pentru a se imbunatati singuri. **2.800 €;** ☎0770.373.116 recrutare@onemotion.ro

739. **Cusatoare** calificate, Pantelimon. Fabrica incaltaminte angajam cusatoare calificate 1-2 ace, zig-zag, croitor piele-sintetic, muncitori necalificati pentru diverse operatii. Se asigura transport Cora, sediul firmei (5 km); ☎0764.090.600

740. **Cusator manual. Companie confectii textile angajeaza cusator manual, modelier, confectioner, masinista, calcator interfazic si final. Pachet salarial motivant, bonuri de masa, decontare transport. Informatii la: ☎0745.256.595/ 0722.354.306**

741. **Cusatoreasa** rochii si tinute vestimentare ocazii Atelier Marissa Collection. Angajeaza persoana serioasa cu experienta in cusut rochii de seara, rochii de mireasa si diferite tinute vestimentare pentru ocazie. Experienta anterioara constituie o conditie. ☎0735.445.445/ 0734.445.445 office@marissa.ro

742. **Cyber Security angajeaza personal de paza pentru Bucuresti si Ilfov. Salariu motivant, plata la timp. Informatii suplimentare la tel. ☎0742.102.851**

743. **Debarasatoare** terasa si spalat vase. Zona Piata Rahova, program luni-vineri 14.00- 22.00. Salariu 1800 ron. Detalii la tel 0727435419 dupa ora 12.00. Experienta minima, **1.800 L;** ☎0727.435.419

744. **Decorator** floral, cautam o persoana sociabila, cu simt estetic si pasionata de arta floristicii. Cerinte: studii minime liceul, experienta in domeniu ☎0765.336.780 heavenflowers22@gmail.com

745. **Decorator** floral, suntem in cautarea unei persoane creative, cu sau fara experienta in realizarea aranjamentelor florale, dar cu dorinta de a invata si a cuceri minunata lume a florilor. ☎0799.789.999 irinacureleac@lesfleursboutique.ro

746. **Degusteria** Francesca angajeaza ajutor bucatar, pentru un bistro Dorobanti angajam ajutor bucatar cu experienta in bucatarie italieneasca, program L-V 08:30-17:00, salariu intre 2.400-2.700 Lei. Pentru info ☎0729.699.825

747. **Depanator ascensoare, cunoscator sau ucenic, posesor carnet categortia B; ☎0766.229.614**

748. **Depozit** Afumati angajeaza, depozit Afumati angajeaza stivuitorist, manipulant marfa, ambalator/etichetator marfa. Trimiteti cv-ul la adresa noastra de mail. office@familyfoods.ro

749. **Deservent** buldoexcavator CAT 432D cu experienta si permis de conducere minim categoria B. Zona de lucru Militari. Pentru mai multe detalii contactati-ma. **4.500 L;** ☎0769.760.340/ 0740.019.435 Adi.ivan93@yahoo.com

750. **Dispecer** pentru dispecerat central de monitorizare. Aptitudini operare calculator, abilitati de comunicare, studii medii; ☎021.335.84.20/ 0722.307.333 angajari@aba.ro www.abasecurity.ro

751. **Dispecer** centru alarma angajam dispecer centru alarma. Program 12/24 12/48. Dispeceratul se afla in zona centrala. Salariu pentru pers. fara experienta 1800 lei iar pentru cei cu experienta 2000 lei. firma cu 300 obiective; **2.000 L;** ☎0753.258.949 bogdan.borangic@vogsistemactiv.ro

752. **Dispecer** centru alarma, cu sau fara experienta, program de lucru 180 ore. Se cer cunostinte minime PC. Se ofera salarizare atractiva si scolarizare gratuit; ☎0725.500.510/ 0732.830.207

753. **Dispecer** international, curse tur - retur, parc propriu de camioane. Experienta min. 2 ani. CV-uri pe adresa dispo2danimar@gmail.com ☎0747.226.226 danimarlogistic@yahoo.con

754. **Dispecer** transport Angajam personal cu experienta in dispecerat pentru o firma de tranposrt marfuri cu sediul in Otopeni. Se deconteaza transportul.Saalriul in functie de experienta. Cv office@wedohr.ro ☎0729.699.825

755. **Dispecer** transport, societate de transport rutier (auto 3,5 t cu prelata) angajam urgent dispecer transport international marfa (comunitate). Cunoasterea unei limbi straine (germana, engleza) constituie un avantaj; ☎0721.630.429

756. **Dispecera** taxi angajam dispecera taxi, cuno?tin?e operare calculator, zona Bucurestii Noi, **2.000 L;** ☎0372.080.809

757. **Dispeceri** centru alarmare Tiger Security Services. Program de lucru flexibil, salarizare avantajoasa. Programari interviu la telefon de luni pana vineri intre orele 09:00 si 16:00. ☎0219875 recrutari@tiger.ro

758. **Dispeceri** supraveghere video cu sau fara experienta, preferabil din sectoarele 2, 3 si orasul Pantelimon. Program in ture 12/24, 12/48. Oferim mediu de lucru placut, seriozitate, stabilitate, salariul se plateste la timp **1.800 L;** ☎0722.552.799 marketing@starc.ro

759. **Divertiland** Water Park cauta noi colegi, Divertiland Water Park recruteaza casieri, operatori acces, salvamari (oferim curs gratuit salvamar), asistent manager, instalator mentenanta instalatii, ☎0736.887.323 hr@divertiland.ro

760. **Doamna** cu experienta, serioasa si harnica, aspect ingrijit angajam pentru curatenie in punctele noastre de lucru din Bdul N.Balcescu (in apropiere de Metrou Universitate). Oferim salariu 1500 lei net, contract de munca, program de lucru L-V, 8-16, abonament pentru mijloace de transport. Asteptam CV-urile dvs. la adresa de e-mail, Relatii tel: de luni- vineri 9:00-15:00; ☎021.211.16.84 secretariat@okcompany.ro

761. **Doamna infirmiera, asistenta sa vina sa faca injectii intramusculare (vitamine) unui pacient pensionar. Zona terasa Brates; ☎0736.521.527**

762. **Doamna** ingrijire batrana intern urgent Pentru orasul Mizil, jud Prahova, program 2 saptamani cu 2 saptamani, persoana se deplaseaza cu putin ajutor, trebuie sa fie sprijinita la mers, necesar menaj usor, detalii la tel. ☎0760.665.565 diana.tudor19@gmail.com

763. **Doamna** ingrijire batrani, intern. Rog seriozitate; ☎0767.801.724

764. **Doamna** interna, pe termen lung pentru menaj si ingrijire domn in varsta. Ofer cazare, mancare si restul discutam la domiciliu, cand ne intalnim; ☎0732.818.122/ 021.230.45.73

765. **Doamna** la vase restaurant central zona Dorobanti doamna la vase. ☎0763.095.244 apreuteseiionutflorinel@gmail.com

766. **Doamna** menaj Piata Romana Angajam doamna de menaj, cladire regim hotelier, 2.000 lei net, prime Paste si Craciun, Se ofera carte de munca, concediu legal, program de lucru 8 ore/zi, 5 zile/sapt plus o sambata da si una nu. **2.000 L;** ☎0742.707.707 georgiana.voicu@partners.avcmail.ro

767. **Doamna, femeie de serviciu intr-o cladire de birouri. Cerinte: caracter onest, cinstit si placut, care se poate integra usor in colectiv, seriozitate si profesionalism. Descriere: mediul de lucru este intr-o cladire de birouri, program L-S, detalii la nr. de telefon;**

768. **Doamne** pentru curatenie spatii birouri, urgent, program 8 ore, salariu net de la 1.600 Lei in functie de norma si performante plus bonuri de masa 15 Lei/zi. Decontam transport **1.600 L;** ☎0731.280.578 office@brights.ro

769. **Doamne,** domnisoare receptie si secretariat, tinere doamne si domnisoare intre 20 si 45 ani pentru posturile de secretara executiva si receptionera. **3.000 L;** ☎0730.222.270

770. **Domino's** Pizza angajeaza personal livrator si preparator pizza. ☎0733.183.817 mihaibirzoianu2103@gmail.com

771. **Dulger,** zidar, inginer. Vino in echipa noastra, angajam pentru santiere in zona Bucuresti Nord si Ilfov; ☎0752.241.519 adrianadexim@gmail.com

772. **Dulgheri** si fierari angajam in conditii legale angajam in conditii legale dulgheri si fierari cu experienta maxima in domeniul constructiilor civile si industriale se acorda si cazare si transport. Santiere in Bucuresti. ☎0743.518.395 evivetconstruct@yahoo.com

773. **Dulgheri,** SC angajam cu contract de munca dulgheri pentru Ilfov, Mogosoaia. Se ofera cazare pentru cei din provincie. Salariu 150-180 lei/zi. Nu colaboram cu echipe. ☎0766.708.293

774. **Dulgheri,** zidari, zugravi, faiantari pentru firma de constructii, salariu 3.500 Lei, program luni - vineri 7.30- 17.00, sambata7.30-12.30. Contract de munca ☎0722.634.534/ 0726.773.726 niflioconstruct@gmail.com

775. **Echipa** de hidroizolatii salariul intre 3000 - 5000 ron. Pentru mai multe detalii la telefon. Florin. ☎0734.586.992 maxim.a.florin@gmail.com

776. **Echipa** pentru casa la rosu, amprenta 80 mp, Bucuresti-Giulesti; ☎0722.308.308

777. **Echipaj** taxi Logan 2019 0 km Angajez sofer taxi echipaj/24 h. Logan 2019 0 km. Licenta Bucuresti. Fara probleme in cazierul taxi.Plan 130 ron /24h. Plan 80 ron /12h. Zile legale libere. ☎0754.024.911

778. **Echipe. Societate de constructii din Bucuresti angajeaza echipe de zugravi, zidari, montatori tamplarie pvc in vederea montarii termosistemului pe fatade. Salariu atractiv; ☎0728.833.528/ 0724.226.682**

779. **Editura** de carte angajeaza agenti vanzari (difuzori de carte), experienta 5 ani, pentru deplasare in tara, cu masina personala. Salariu motivant. Asteptam CV-urile dvs. pe adresa de mail/ tel. ☎0730.339.648 officemailcompany@yahoo.com

780. **Educatoare** angajam pentru gradinita particulara zona Plaza Romania. Pentru detalii sunati la telefon; ☎0720.222.200

781. **Educatoare** gradinita privata din sector 2, zona Hala Traian, Foisorul de Foc, angajeaza educatoare full time, cu studii de specialitate si experienta de minim 1 an. Detalii la: ☎0723.892.378 maria.florescu2010@yahoo.com

782. **Educatoare** ne marim echipa, daca esti vesela, creativa, itiplace sa te joci cu copiii, ai calificare si experienta ne-am bucura sa faci parte din echipa Big Smile. ☎0722.557.333 office@bigsmile.ro

783. **EDUCATOARE** si INGRIJITOARE pentru gradinita particulara sector 2, cu studii de specialitate, experienta in domeniu. CV la adresa email, tel. ☎0722.522.898 gradinitaprimiipasi@yahoo.com

784. **Educatoare** calificata daca esti educatoare calificata, cu experienta de cel putin trei ani, vesela, jucausa, creativa, iubesti copiii si pui pasiune in ceea ce faci, te asteptam sa ne suni ☎0762.259.116

785. **Educatoare copii pentru gradinita particulara, zona Academia Militara - Panduri; ☎0722.205.243/ 0744.606.010**

786. **Educatoare** cu studii de specialitate educator/ invatator pentru gradinita particulara sector 3, angajam din iulie 2019 ☎0720.446.942 bobdegrau.gradinita@gmail.com

787. **Educatoare** cu studii de specialitate, gradinita particulara acreditata, sector 6, angajeaza educatoare, studii de specialitate cu foarte bune abilitati de comunicare si relationare cu copiii dar si cu adultii. Contact tel. ☎0728.603.603/ 0737.504.977 office@nicholas.ro

788. **Educatoare** si ajutor educatoare, gradinita particulara acreditata din Bucuresti, sector 4, zona Grand Arena angajeaza: educatoare calificata, vesela, calma, iubitoare, experienta minim 2 ani, salariu motivant, ajutor educatoare, ☎0762.259.116 gradinita.sapteani@gmail.com

789. **Educatoare,** ajutor educatoare si ingrijitoare gradinita particulara situata in orasul Popesti-Leordeni angajeaza: educatoare cu experineta si studii in domeniu, ajutor de educatoare experienta, ingrijitoare nefumatoare ☎0767.261.565 office@rosegardenkids.ro

790. **Educatoare.** Gradinita particulara situata in cartierul Militari angajeaza educatoare cu studii de specialitate. Relatii la tel.; ☎0720.777.221 magicworldeducation@gmail.com

791. **Educatoare. Ami Kindergarden din Popesti Leordeni angajeaza educatoare, program full time. Cautam o persoana cu studii de specialitate, experienta in domeniu este obligatorie. Oferim salariu motivant alaturi de un colectiv tanar si dinamic. Detalii: telefon de contact, e-mail: ☎0766.756.040 amikindergarden@yahoo.com**

792. **Educator** sau asistent medical Cresa particulara angajeaza educatoar, supraveghetor (copii 1-3 ani) sau asistenta medicala cu sau fara experienta. Program: 8:00-18:00. Salariul 2000 lei, **2.000 L;** ☎0735.531.156

793. **Eisberg** angajeaza procesatori salata pentru linia de productie. Se ofera salariu atractiv, tichete de masa, bonus productie, decont transport, pensii facultative, bonus aniversari detalii la: ☎021.351.47.60 mariana.dinca@eisberg.com

794. **Electrician** angajez urgent electrician pentru un centru de evenimente din zona Otopeni, oferim salariu fix, 1 masa pe zi asigurata. **3.500 L;** ☎0728.700.329 elena.orasanu@ambasador-events.ro

795. **Electrician** cu contract de munca, pe perioada nedeterminata. Toate taxele si impozitele platite, inclusiv asigurare sanatate, bonuri de masa, conditii de munca optime cu unelte profesionale. ☎0786.693.080 amira@star-ayurveda.ro

796. **ELECTRICIAN** curenti slabi. Constituie un avantaj experienta ca si conducator auto cat. B. Salarizare si bonificatii in functie de experienta; ☎021.335.84.20/ 0722.307.333 angajari@aba.ro

797. **Electrician** pentru instalare si intretinere sisteme de supraveghere video si interfoane cu sau fara experienta. Necesar permis auto categoria B. ☎0747.509.333/ 0744.163.984 ninamarin1234@gmail.com

798. **Electrician** pentru intretinire cladiri de birouri in Bucuresti.Transmiteti CV la: helpdesk@globalfacility.ro

799. **Electrician** pentru lucrari de reparatii/ intretinere in cadrul hotelului Rin Grand. Cerinte: calificare, seriozitate, experienta min 3 ani. Trimite CV-ul pe email sau suna la numarul afisat ☎0730.777.210 resurseumane@rinhotels.ro

800. **Electrician** SC angajeaza electrician intretinere si montaj poduri rulante, in Bucuresti sector 3, program 8 h/zi, de luni pana vineri, salariu atractiv plus bonuri de masa; ☎0765.443.570

801. **Electrician** Societate autorizata ANRE, angajam electricieni cu experienta in domeniul bransamentelor electrice de medie tensiune. Program de lucru l-v 07:00-17:00. Salariu net cuprins intre 4000-5000 ron. ☎0723.149.448 laurentiu.vladuta@yahoo.com

Societatea STRATUM ENCLOSURES angajeaza

MONTATORI SUBANSAMBLE

si

MUNCITORI NECALIFICATI

Societatea activeaza in domeniul productiei de confectii metalice usoare.

Oferim urmatoarele beneficii:

- **Pachet salarial atractiv**
- **Calificarea angajatului la locul de munca**
- **Tichete de masa**
- **Prime lunare**
- **Asigurare medicala privata, dupa primele 3 luni de la angajare.**

Programul este: Luni-Vineri se lucreaza in doua schimburi:

Schimbul 1: 06.00-14.00.

Schimbul 2: 14.00-22.00.

Activitatea se va desfasura in sediul din Bucuresti, Bd. Theodor Pallady, nr. 46B, Sector 3.

Telefon: 0729.925.035

E-mail: monica.chirica@stratum.ro

802. **Electrician** cu experienta cunostinte de IT, camere video si sisteme de alarma, constituie un avantaj. O masa calda/ 2 mese calde pe zi, pentru angajatii din provincie oferim si cazare **3.500 L;** ☎0723.581.516 tekko@tekko.ro

803. **Electrician** de intretinere in constructii SC Han Electromecanic Grup SRL angajeaza " Electrician de intretinere in constructii " Cerinte: calificare in domeniu , cunostinte limba engleza.CV pe mail la: office@internationalrhr.ro

804. **Electrician** in constructii Societate comerciala angajeaza electrician in constructii pentru Bucuresti. Se ofera salariu motivant negociabil in functie de experienta si aptitudini. **2.500 L;** ☎0744.967.880

805. **Electrician** in sect. 2, bd. Barbu Vacarescu, electrician cu experienta in domeniul instalatiilor electrice interioare. Se ofera: 2200 net + tichete de masa. Program: 09:00-17:30, I-v. Se cere certificat de electrictrician. ☎0741.888.898

806. **Electrician** intretinere cladiri, pentru intretinere cladiri de birouri in Bucuresti. Experienta de minim 3 ani constituie avantaj. Oferim cadru de lucru stabil si profesionist. Detalii la telefon. ☎0726.770.658 career@coralconstruct.ro

807. **Electrician** mentenanta sectie productie Asigura interventii pe profil electric asupra utilajelor din sectia de productie si a echipamentelor auxiliare. 3 schimburi de cate 2 zile. Salariu 2.800-2.900 Lei, sporuri, Bonuri masa, transport. **3.200 L;** ☎0745.031.031

808. **Electrician** mentenanta, Building Support Services, firma specializata in intretinerea si administrarea cladirilor de birouri anagajam pentru o locatie din zona Tomis Nord ☎0752.150.677 andrei.buf@bss.ro

809. **Electrician** si ajutor electrician pentru Societatea Profceiss Electric SRL, **3.300 L;** ☎0747.755.489 contact@profelectric.ro

810. **Electrician** si instalator pentru societate comerciala cu carte de munca, salariu in functie de experienta; ☎0744.652.232

811. **Electrician,** Fabrica de medicamente situata in Theodor Pallady angajeaza personal calificat in departamentul tehnic de intretinere. Program de lucru in 3 schimburi (06-14/14-22/22-06), L-D ☎0733.170.053 ionela.corcau@alvogen.com

812. **Electrician,** SC Chemoil Impex SRL, sector 2, angajeaza electrician (eventual autorizat gradul II-B) pentru lucrari de mentenanta instalatii electrice si verificari PRAM ☎021.241.07.91 office@chemoil.ro

813. **Electrician,** societate autorizata ANRE, angajam electricieni cu experienta in domeniul bransamentelor electrice de medie tensiune. Program de lucru L-V 07:00-17:00. Salariu net cuprins intre 4000-5000 Ron ☎0723.149.448 laurentiu.vladuta@yahoo.com

814. **Electrician,** electromecanic Mentenanta utilaje si echipamente fabrica BCA (Bld. Preciziei, Militari). Persoana serioasa, responsabila, cu experienta in productie. Tura de 12h/zi. Detalii la tel.0752.214.753; **4.500 L;** ☎0752.214.753 hr@genesisproperty.net

815. **Electrician,** electromecanic Societate comerciala angajeaza electrician electromecanic /lacatus pentru lucrari de montaj instalatii de ridicat. ☎021.300.06.85/ 0744.481.206

816. **Electrician,** electromecanic, zona Pipera calificare tehnica: electrician, electromecanic. Experienta anterioara in mentenanta tehnica pentru cladiri de birouri sau spatii comerciale, program ture (electric, termic, HVAC, pompe) ☎0752.214.753 hr@genesisproperty.net

817. **Electrician,** instalator intretinere, sector 1,3,6 desfasoara activitati specifice de intretinere si reparatii a instalatiilor aferente cladirilor de birouri sau spatii comerciale, Program l-v 8 ore/zi, venit motivant, mediu de lucru dinamic; ☎0752.150.677 andrei.buf@bss.ro

818. **Electrician,** operator CNC, tamplar montator asiguram oportunitatea de a lucra pentru o firma de design mobilier, full-time, salariu competitiv, program de lucru stabil, compensari si beneficii. Astept CV-uri la adresa email ☎0786.489.545 ovidiu@activrecruitment.ro

819. **Electrician,** zugrav, muncitor necalificati Firma de constructii din Bucuresti angajaza: electricieni (cu sau fara atestat), zugravi, muncitori necalificati, salariu atractiv, cazare pentru personal din provincie. Info; ☎0761.589.141

820. **Electrician/** diagnostician auto Sky Auto Service isi Mareste Echipa. Salariu motivant. Pentru mai multe Informatii nu ezitati sa ne contactati. Telefon. ☎0751.120.121/ 0751.102.020 office@skyautoservice.ro

821. **ELECTRICIENI** Angajam electricieni.Contract de munca,salariu bun,pentru provincie se asigura cazare. ☎0722.549.421

822. **Electricieni** cu experienta, salariul intre 3500-4000 lei in functie de abilitati, carte de munca, perioada nedeterminata. ☎0724.456.182

823. **Electricieni** cu experienta. Salariul intre 3500-4000 lei in functie de abilitati, carte de munca, perioada nedeterminata. ☎0721.339.204

824. **Electricieni** pentru constructii zona Bucuresti pentru societate, ☎0770.433.557 liviu.dirmina@yahoo.com

825. **Electricieni** si instalatori retele date voce. ☎0723.301.194/ 0723.301.196 alexandru@telecommaintenance.ro

826. **ELECTRICIENI** si muncitori necalificati ca ajutor de electricieni ☎0746.586.764

827. **Electricieni** societate atestata ANRE angajam personal calificat/ necalificat in domeniul instalatiilor electrice interioare, bransamente electrice, pentru mai multe detalii nu ezitati sa ne contactati ☎0742.122.590 office@bransamenteelectrice.com

828. **Electricieni** constructii cu experienta in constructii, Bucuresti, lucrari de lunga durata

829. **Electricieni** cu experienta pentru lucrari in Bucuresti, salariu minim 2600 maxim 4200 lei net. Contract de munca, scule, echipament de lucru, incluse. 4 posturi libere **4.200 L;** ☎0728.274.929

830. **Electricieni** cu experienta Societate comerciala specializata in executia instalatiilor electrice angajeaza electricieni pentru lucru in santier. Pentru provincie oferim cazare. Tel: ☎0763.685.263 office@erstesystem.ro

831. **Electricieni** cu experienta si ajutor electrician, SC Profceiss Electric SRL angajeaza pentru executii instalatii electrice interioare aferente cladirilor. Locul de munca, Bucuresti **3.400 L;** ☎0747.755.489 contact@profelectric.ro

832. **Electricieni** in constructii 3500-4000 lei net. SC angajeaza in conditiile legii electricieni cu experienta in constructii civile si industriale in Bucuresti. Salariul la doua saptamani 3500-4000 lei net. **4.000 L;** ☎0762.564.000 Office@mallconnect.ro

833. **Electricieni** si instalatori re?ele voce date Telecom Maintenance Romania angajeaza:electrician si ajutor electrician. Tehnicieni retele structurate. ☎0723.301.194/ 0723.301.196 alexandru@telecommaintenance.ro

834. **Electricieni** si muncitori calificati, necalificati Firma Mikon Systems SRL, autorizata ANRE, angajeaza electricieni si muncitori calificati, necalificati pentru lucrari de constructii montaj in domeniul instalatiilor electrice. ☎0752.244.069 simona.alexandru@mikon.ro

835. **Electricieni** si muncitori necalificati angajam urgent pentru instalatii electrice in constructii, salariu atractiv **3.500 L;** ☎0745.012.536

836. **Electricieni** si personal necalificat Firma serioasa angajam electricieni si ajutor de electrician. Progarm de lucru 8 ore. Sambata si duminica liber. Cazare pentru provincie. Salarizare de la 2400 lei, salariu net. Contract de munca. **2.400 L;** ☎0770.610.224 alectric.2017@gmail.com

837. **Electricieni** si tehnicieni in constructii, SC angajeaza electricieni in constructii, ajutor electrician si tehnicieni sisteme de securitate in constructii, program L-V 10 ore + doua sambete 6 ore, pontate 10. Salariul intre 2.800-4500 lei **4.500 L;** ☎0722.273.793 gabriel.dumirache@s-it.ro

838. **Electricieni** uzinare tablouri electrice Studii de specialitate. Constituie un avantaj experienta pe un post similar. Locatia: Mogosoaia, Şos Bucureşti-Targoviste nr.12A. De la statia metrou Straulesti cu autobuzul 304 pana la CFR Centura. ☎0336.401.262/ 0336.401.262 office@chorus.ro

839. **Electricieni,** ajutor electricieni, si fete, necalificati, pt instalatii electrice, de interior, zone rezidentiale salariu f bun, plata la zi, urgent. ☎0764.360.456 lulianelecticserv@yahoo.com

840. **Electricieni,** instalatori, lacatusi si muncitori necalificati pentru societate. Relatii la: ☎0724.384.905

841. **Electricieni,** instalatori, frigotehnisti, tehnicieni intretinere cladirii de birouri in Bucuresti Experienta in domeniu de min 3 ani constituie avantaj. Se asigura cadru de lucru stabil si profesionist. Detalii la telefon. CV pe email. ☎0726.770.658 career@coralconstruct.ro

842. **Electricieni,** lacatusi S.C.angajam electricieni/lacatusi pentru instalatii electrice in constructi. Salariul atractiv in fuctie de fiecare angajat. Pentru provincie se asigura cazare. Permisul de conducere constituie un avantaj. **3.500 L;** ☎0722.549.421

843. **Electricieni,** lacatusi confectii metalice si muncitori necalificati ☎031.425.60.76/ 0760.783.578 info@mabec.ro

SC ADEXIM MODELCOM

angajează

ŞOFERI DISTRIBUŢIE

Categoria B + C

Depozit Pipera

Tel: 0752.241.519

adrianadexim@gmail.com

844. **Electricieni,** muncitori necalificati firma bransamente electrice angajez muncitori pentru activitate specifica. Salariu incepand de la 2500 lei. Posibilitati cazare; ☎0742.041.451

845. **Electromecanic** (electrician) cu experienta in domeniul utilaje de productie! Activitatea se desf. in sect.2, Bucuresti. Program normal, salariul motivant. Va rog sms: pentru angajare electomecanic. Va multumesc! ☎0723.051.441 office@imageservice.ro

846. **Electromecanic** Electromecanic cu experienta in reparatii si intretinere echipamente electrice si mecanice. Cerinte:minim liceul **3.500 L;** ☎0722.291.414 stoica01@gmail.com

847. **Electromecanic** intretinere utilaje panificatie, pentru fabrica de paine cu sediul in Colentina. Pentru mai multe detalii, program si salariu, sunati la nr de tel., ☎0726.753.804

848. **Electrotehnist** firma distributie electrocasnice cu sediul in Voluntari, angajam electrician -electrotehnist, salariu motivant, mediu de lucru placut. ☎0728.135.409 office@demelectronics.ro

849. **Elnet** Security angajeaza personal de paza (cu sau fara atestat) pentru spatii comerciale in Bucuresti si Ilfov, pentru program de 24 h/48 h, in Bucuresti. Salariu atractiv; ☎0759.046.133/ 0735.188.870

850. **EmpressV** Studio, cea mai buna echipa condusa de un model de top 3 live Jasmin. Vrei sa faci parte din echipa noastra? Ai posibilitatea sa lucrezi intr-o echipa tanara si profesionista, castiguri de minim 3000 USD lunar Te asteptam alaturi de noi chiar de maine! comision 60% din castigurile realizate de catre tine; www.empressv-studio.ro; ☎0786.400.195 office@empressv-studio.ro

851. **Etichetat** cosmetice la domiciliu, fiecare angajat va trebui sa eticheteze 460 de cosmetice pe saptamana. Durata de etichetare pe produs este de 2-5 minute. Pentru fiecare unitate de produs etichetata va primi 2 ron. ☎0735.616.632/ 0720.525.220

852. **Evaluator** de risc la securitatea fizica Eisol Security srl angajeaza evaluator de risc la securitatea fizica, inscris RNERSF, avizat IGPR, cf Legea 333/2003, H.G. 301/2012 si instructiunea nr. 9/2013 MAI. Auto la dispozitie 24/24. Permis cat B. e-ana ☎0726.444.496 putaru.ion@eisol.ro

853. **Excavatorist** companie autohtona (Pro Fortuna Construct) angajam mecanici de utilaje pt excavatoare (excavatoristi). Locatie Bucuresti. Asiguram cazare. Salariu atractiv plus diferite bonusatii, telefon; **2.800 L;** ☎0767.834.158

854. **Excavatoristi** societate comerciala, angajam excavatoristi cu experienta. Salariu motivant. ☎0751.306.307 tabconstruct@yahoo.com

855. **Executant** mobilier la comanda PAL, MDF etc. Angajam tamplari cu experienta in executarea mobilierului la comanda din PAL, MDF, Furnir. Salariu motivant, bonusuri, carte de munca, echipa tanara, ☎0786.468.800 creativomobili@gmail.com

856. **Executant** tablouri electrice automatizare technoelectric angajeaza executant tablouri electrice, calificat sau in curs de calificare, tel contact 0732015787, mail: corina.tecuceanu@technoelectric.eu. Punct de lucru: Afumati, Ilfov.

857. **Fabrica** de produse semifabricate zona Berceni, angajeaza urgent: sofer, cofetar/ ajutor cofetar, patiser/ ajutor patiser, ajutor de bucatari, gestionar. Program de munca 8 ore/zi, salariu motivant, bonuri de masa; ☎0755.055.635

858. **Familie** serioasa cauta bona/menajera -Bd. Chisinau Cautam o doamna gospodina care iubeste copiii, prietenoasa, sa ne ajute cu deplasarea fetitei de 8 ani de la scoala catre casa (ora 12.00), plus menaj, gatit, calcat, curatenie - tel: 0730019579, program 11-19 **1.500 L;** ☎0730.019.579 cristi.papuc@gmail.com

859. **Famous** Waffles angajeaza lucrator comercial pentru locatiile din Baneasa, Otopeni, Titan, Mega Mall, Afi Cotroceni, Colentina. Asiguram pregatire la locul de munca. Program full time sau part time.Salariu 2000 ron net +300 ron tichete masa, decont transport+ 300-500 lei bonus din vanzari. Relatii la telefon; **2.800 L;** ☎0753.076.873

860. **Famous Waffles angajeaza lucrator comercial pentru locatiile din Baneasa, Otopeni, Titan, Mega Mall, Afi Cotroceni, Colentina. Asiguram pregatire la locul de munca. Program full time sau part time. Salariu 2.000 ron net +300 ron tichete masa, decont transport+ 300-500 lei bonus din vanzari. Relatii la telefon; 2.800 L; ☎0753.076.873**

861. **Famous Waffles angajeaza lucrator comercial pentru locatiile din Baneasa, Otopeni, Titan, Mega Mall, Afi Cotroceni, Colentina. Se asigura pregatire la locul de munca, program full time sau part time.Veniturl: salariu 2000 ron net+300 tichete masa, decont transport + 300 - 500 lei bonus din vanzariRelatii la telefon; ☎0753.076.873**

862. **Fata** la bucatarie, fast food shaormerie cauta fata cu experienta pt bucatarie. Program luni-sambata 8 ore zilnic. Salariul in functie de experienta intre 1600-2000 lei. ☎0725.433.689/ 0724.392.216 dj_freshdanny@yahoo.com

863. **Fata** la contabilitate cu studii suficiente pentru contabilitate primara, restaurant zona Diham, in regim full time; ☎0727.171.220

864. **Fata** la curatenie scari de bloc in zona Fundeni si curatenie dupa constructor, zona Rahova pt. firma de curatenie. Program de L-S. Salariu, **2.000 L;** ☎0787.734.527/ 0787.597.035

865. **Fata** la salate, cu experienta, pentru restaurant cu specific italian, situat in sector 2, zonz Diham, conditii avantajoase: contract de munca, transport asigurat, masa asigurata, program 2/2 zile **2.500 L;** ☎0722.813.552/ 0761.515.503 ancalearoma@yahoo.com

866. **Fata** la vase pentru restaurant cu specific italian. Adresa noastra este Bucuresti, sector 3, strada Nerva Traian 23, metrou Timpuri Noi, **2.300 L;** ☎0744.489.993 trattoriapanevino2010@yahoo.com

867. **Fata** la vase pizzerie zona Baba Novac angajeaza femeie la vase. ☎0784.133.155/ 0766.534.066 nitudana2004@yahoo.com

868. **Fata** pentru facturare, magazin piese pentru camioane, situat in sos. Viilor nr. 65A, angajam fata pentru facturare, incasare si inregistrare date in sistem. Cunostinte contabilitate primara. Salariu avantajos. ☎021.335.12.25/ 0741.070.998 filaret@o-tech.ro

869. **Fata** pentru servire clienti Restaurant Two Friends angajeaza fata prezentabila pentru servire clienti nu necesita experienta program de L-V in weekend liber raspund si pe whatap. ☎0733.766.689/ 0726.513.300 nootka200@yahoo.com

870. **Fata** pentru supraveghere loc de joaca pentru copii;

871. **Fata** sau barbat la curatenie in laborator carne Metro Berceni. Salariu 1500, de luni pana vineri 8 ore si sef tura cu experienta. Tel. ☎0733.030.417/ 0733.030.402

872. **Fata** sau barbat la curatenie, in laborator carne Metro Berceni. Salariu 1.500, de luni pana vineri 8 ore si sef tura cu experienta. Tel.; ☎0733.030.417/ 0733.030.402

873. **Fata,** baiat, persoana pentru activitati organizatorice restaurant Cernica. ☎0758.022.771

874. **Fata,** doamna supervizor personal curatenie, firma specializata in servicii de curatenie, angajam urgent supervizor fata/doamna, cu experienta in activitatea de curatenie, la program full time, zona Militari-Chiajna. Salariu motivant; ☎0720.542.280 totalcleaningservices2017@gmail.com

875. **Fata,** femeie la vase, curatenie pentru restaurant zona Bd. Decebal ☎0729.565.694

876. **Femei** ambalatoare, sector 6 Angajam urgent femei ambalatoare sandwichuri. Salariu: 1.800 lei net + o masa asigurata. Program: Duminica-Joi: 09:00-18:00. Locatia: sector 6, Strada Preciziei. Pentru detalii sunati la telefon! **1.800 L;** ☎0725.494.404

877. **Femei de serviciu pentru fabrica productie alimentara, salariu net 1.600 + bonuri de masa in valoare de 200 lei + o masa calda. Informatii la tel.: ☎0732.672.654**

878. **Femei** la curatenie prin magazin Metro Berceni; ☎0733.030.402

879. **Femei** la vase mari si legume pentru restaurant bd. Tudor Vladimirescu nr. 22, sector 5, program de luni-vineri 08:00-16:30, salariu atractiv, masa asigurata si posibilitatea de lucru la evenimente in weekend ☎0726.232.259

880. **Femei** pensionara pentru ingrijire. Persoana batrana, inginer, solicit femeie pensionara cu pensie mica pentru ingrijire, ofer masa, dormit, buna intelegere, alte avantaje. Informatii la tel. ☎0721.780.472

881. **Femei** si barbati in depozit medicamente, Chitila Angajam pickeri in depozit medicamente. Salariu: 1500 lei, 350 lei bonus, 230 lei bonuri. Program: luni-vineri in 2 schimburi. Locatia: Chitila. Pentru mai multe detalii sunati la telefon! **1.500 L;** ☎0725.494.404

882. **Femei** si barbati pentru curatenie in hypermarket Cora Sun Plaza Berceni. program 8 ore, contract, conditii avantajoase. ☎0743.040.263

883. **Femei** si barbati pentru curatenie in hypermarket Cora Sun Plaza Berceni. Program 8 ore, contract, conditii avantajoase; ☎0743.040.263

884. **Femei** si barbati pentru postul de agent vanzari, distribuitor cu sau fara experienta, fara limita de varsta. Oferim cazare; ☎0733.380.388

Angajăm INGINER/TEHNICIAN REPARAŢII CENTRALE TERMICE

posesor de carnet de conducere cat. B

INGINER COORDONARE LUCRĂRI INSTALAŢII GAZE NATURALE

**posesor de carnet de conducere c

LOCURI DE MUNCĂ

SPĂLĂTORIE TEXTILE CAUTĂ PERSONAL

Investiţie austriacă angajează **PERSOANE SERIOASE,** îndemânatice şi cu disponibilitate pentru muncă fizică uşoară.

Oferim condiţii financiare atractive: salariu + tichete de masă + bani transport. Zona Militari.

Dacă v-am stârnit interesul, vă rugăm să ne contactaţi **0728 225 655**

885. **Femei.** Firma prestari servicii angajam femei necalificate la curatenie in Magazinul Metro Pallady. Salariu 1400 lei cu libere. Se lucreaza sch 1 si sch 2. Tel. ☎0799.815.840/ 0733.030.402

886. **Femeie** (fata) la vase, curatenie, zona Bulevardul Decebal, 1800 lei + transport. ☎0729.565.694

887. **Femeie** ajutor bucatarie in Cora Lujerului chiar fara experienta pentru ajutor bucatareasa la autoservire iRustic in Cora Lujerului Militari. Salariu 1800 in mana plus bonusuri zilnice si mancare, program o zi (9-22) cu una libera, **1.800 L;** ☎0723.705.385

888. **Femeie** bucatarie curatat legume, pentru fast food Ghencea, program de luni - vineri, 8 ore. Cerem si oferim seriozitate. Mai multe detalii la telefon ☎0784.428.818 alina.riga@yahoo.com

889. **Femeie** curatenie curatenie si vase angajam la catering in zona Giulesti, contract, salariu fara intarzieri incepand de la 1900 lei / luna, bonusuri, program flexibil, posibilitati avansare tel **1.900 L;** ☎0725.328.292 info@frenchbakery.ro

890. **Femeie** curatenie si vase restaurant cu livrari in zona Baneasa sect.1 angajeaza femeie pentru curatenie si vase. **1.800 L;** ☎0723.992.780 comenzi@mancarecustaif.ro

891. **Femeie** curatenie, 14.00-16.00- Sebastian; 14.00-16.00 - Piata Muncii; ☎0722.388.878

892. **Femeie** curatenie, locatie Chitila-Ilfov. Pentru mai multe informatii sunati la: ☎0722.300.656

893. **Femeie** de curatenie Firma de curatenie angajeaza personal pentru zona Mihai Bravu, program de luni-vineri si sambata program scurt, salariu atractiv si decontare transport. ☎0748.918.888

894. **Femeie** de serviciu 14-16- Serban Voda, 14-16 Sebastian, 14-16 Piata 16 Februarie, 19-22 Piata Victoriei. Supervaizer; ☎0722.388.878

895. **Femeie** de serviciu angajez femeie de serviciu cu experienta pentru autoservire, program 06:00-14:00, luni-vineri, salariu atractiv. ☎0767.914.130

896. **Femeie** de serviciu Aqua Sport angajeaza fenmeie de serviciu. ☎0722.402.429

897. **Femeie** de serviciu avem nevoie de tine, pentru functia de femeie de serviciu, pentru a ne ajuta cu mentinerea si asigurarea curateniei in spatiul nostru din Calea Floreasca, nr. 165, sector 1, Bucuresti. ☎0734.333.606 recrutare@sos-satele-copilor.ro

898. **Femeie** de serviciu Berceni, Aparatorii Patriei (langa metrou) in vila. Zile libere in sarbatori legale. Program luni-vineri: 8:00-17:00. Pauza de masa: 13:00-13:30 **100.000.000 L;** ☎0731.365.972

899. **Femeie** de serviciu de preferat din provincie. Oferim salariu atractiv+3 mese pe zi+cazare. Cautam persoane serioase; ☎0786.744.433

900. **Femeie** de serviciu firma curatenie cauta femeie pentru birouri, 2 locatii, zona Perla si Promenada, program luni-vineri, maxim 8 ore/zi. Salariu net 1500 Ron/luna. In plus se ofera abonament Ratb si Metrorex lunar **1.500 L;** ☎0722.590.504

901. **Femeie** de serviciu in Centrul Comercial din zona Militari Residence, la program de 8 h/zi. Oferim salariu avantajos, tichete de masa. Detalii la; ☎0731.400.891

902. **Femeie** de serviciu in cofetarie, femeie maxim 35 ani salariu 1800 ron net. Program flexibil. **1.800 L;** ☎40723500025 florenta_l@yahoo.com

903. **Femeie de Serviciu intr-o cladire de birouri. Cerinte: caracter onest, cinstit si placut, care se poate integra usor in colectiv, seriozitate si profesionalism. Descriere:mediul de lucru este intr-o cladire de birouri, program L-S, detalii la nr. de telefon; ☎0761.247.825**

904. **Femeie** de serviciu pentru Restaurant La Nasu, Sector 6, zona Crangasi. ☎0728.984.754

905. **Femeie** de serviciu pentru restaurant situat in zona Victoriei. Relatii la telefon, de luni pana vineri intre orele 09.00-17.00 **1.600 L;** ☎0722.597.269 chiose_06@yahoo.com

906. **Femeie** de serviciu Pentru sediu companie, locatia in Incinta Faur. Oferim pachet salarial motivant. ☎0799.880.884 recrutare@regencycompany.ro

907. **Femeie** de serviciu persoana cu sau fara experienta, pentru curatenie la sediu firma, cca 400 mp birouri si mica productie, zona Obor/Mosilor, 8 ore pe zi, program 6.00-14.00. Salariu 1.600 lei net; ☎0756.613.024

908. **Femeie** de serviciu pt. berarie urgent, zona piata Progresul ☎0721.294.362/ 0721.294.361

909. **Femeie** de serviciu restaurant angajeaza femeie curatenie si vase in sector 6, Drumul Taberei, Prelungirea Ghencea nr. 83C, programul1/1zi 8:00-23:30. O masa/zi asigurata, cafea, transport seara asigurat. Tips +contract munca ☎0761.142.333

910. **Femeie** de serviciu SC Alpha Service Inov SRL cu sediul in Bucuresti, specializata in curatenie, angajeaza femeie de serviciu cu norma intreaga in vederea efectuarii intretinerii si curateniei. ☎0769.076.807 aquaqueen.aqua@gmail.com

911. **Femeie** de serviciu full time, prestarea de servicii de curatenie la un nivel optim.Contract de munca pe perioada nedeterminata, mediu de lucru placut. Pachet salarial: salariu fix. companie centru spa ☎0726.566.634

912. **Femeie de serviciu pentru cofetarie, zona sector 6. Informatii la: ☎0732.672.654**

913. **Femeie** de serviciu pentru sala de fitness Sala de fitness situata in Drumul Taberei, angajeaza femeie de serviciu. Program: luni-vineri 06.30 - 14.30, doua sambete lucratoare pe luna cu program de 4 ore. Salariu atractiv, bonuri de masa. ☎0747.318.980 office@vikings-gym.ro

914. **Femeie** de serviciu scara de bloc, angajam personal curatenie complex rezidential zona soseaua Morarilor (scari de bloc). Program 8 ore 7:00-15:00. Salariu 1400 lei net, decontare transport plus bonusuri in functie de performanta. **1.400 L;** ☎0742.118.631

915. **Femeie** de serviciu si vase Restaurant Berestroika angajeaza femeie de serviciu si vase; ☎0721.100.000 office@berestroika.com

916. **Femeie** de serviciu, Ambasad'Or Events, centru de ecenimente si conferinte, angajeaza femeie de serviciu. Program full time. ☎0728.700.329 elena.orasanu@ambasador-events.ro

917. **Femeie** de serviciu, cameriste, muncitori necalificati, posesor cu permis de conducere, bucatari, ajutori bucatari, ospatari picolo. Ofer cazare, trei mese pe zi, salariu. Statiunea Costinesti. ☎0741.209.994/ 0764.390.009/ 0770.758.327

918. **Femeie** de serviciu, Dominumgrillbar angajeaza femeie de serviciu salariu atractiv se lucreaza in ture 2/2. Restaurant se afla pe strada Neptun nr 3. ☎0726.123.905 lognicky@gmail.com

919. **Femeie** de serviciu, rog seriozitate ☎0786.210.111

920. **Femeie** de serviciu, Zona piata Victoriei-sector 1, program 10:40-19:00-L-V, la un after school. Doresc seriozitate si colaborare pe termen lung. Salariu cu potential de crestere + prime. ☎0734.040.227 Vaideanu39@gmail.com

921. **Femeie** de serviciu, agent de curatenie angajam personal in cadrul ansamblului rezidential de lux 49 Gafencu, Buc. Curatenie zilnica in spatii comune bloc. Program L-V 8-16:30. Salariu 1.600-1.840 lei + decontare transport; ☎0748.888.808 adela.maciuca@skv.properties

922. **Femeie** de serviciu, ambalator manual, incarcatori Moara sector 4 angajeaza femeie de serviciu si femeie ambalator manual, barbati incarcatori descarcatori. Se ofera salariu atractiv. **1.800 L;** ☎0371.050.144

923. **Femeie de serviciu, locatii centrale zonele Unirii si Piata Muncii, program de lucru full time si/sau part time, salariu avantajos, contract de munca, bonuri de masa; ☎0765.517.197**

924. **Femeie** de serviciu, Margeanului Angajam femeie de serviciu pt unitate de aliment. publica, zona Margeanului, Rahova. Mai multe relatii la telefon. ☎0744.523.462

925. **Femeie** de serviciu, pentru cresa/ gradinita privata langa Auchan Titan, contract munca 8 ore in doua schimburi, exclus pensionari, ☎0725.211.112

926. **Femeie** de serviciu, urgent, pentru week-end, 12 lei/ora, la restaurant; ☎0725.498.366

927. **Femeie** fara obligatii, interna, ingrijire batran 96 ani (sanatos) in provincie (la tara), salariu si multe avantaje; ☎0725.648.920

928. **Femeie** la bucatarie (vase, legume) si ospatar pt. restaurant zona Decebal sect. 3. Detalii tel. ☎0761.221.334

929. **Femeie** la curatenie si femeie la bucatarie, pizzerie cu sediul central angajeaza femeie pentru curatenie 2-3 ore/zi salariu 800 Lei si femeie la bucatarie program 2/2, salariu 1400 Lei net ☎0787.373.355/ 0771.062.907 adrycaina@yahoo.com

930. **Femeie** la vase locatie in cladire de birouri, zona Piata Romana, program luni - vineri, 8 ore pe zi. Detalii suplimentare telefonic ☎0731.236.044/ 0724.045.501 georges.treats@gmail.com

931. **Femeie** la vase pentru restaurant Joy House. Program 2/2, intre orele 11-24, salariu, bonus evenimente, masa asigurata, ct de munca. Interviu zilnic la adresa locatiei, str.Teiul Doamnei 9A. ☎0735.371.713

932. **Femeie** la vase pentru Restaurant You&Me, sector 4, program 2 cu 2 zile, de la 11-23, salariu in mana 1.700 Lei + tips, contract de munca **1.700 L;** ☎0726.782.482/ 0760.650.710

933. **Femeie** la vase pentru restaurant zona Herastrau, cartierul francez. Program 2/2,salariu+ tips + transport seara. Rog seriozitate ☎0763.181.970 danielcristian358@gmail.com

934. **Femeie** la vase Pizza Leggera angajeaza femeie la vase. (nu se spala la mana). **1.500 L;** ☎0747.766.975 Pizzaleggerabucuresti@yahoo.com

935. **Femeie** la vase program luni vineri, Militari ☎0752.166.337/ 0733.513.550 santech.srl@gmail.com

936. **Femeie** la vase restaurant Bolta Rece, zona Aviatorilor angajeaza femeie la vase - contract munca, salariu atractiv, tips zilnic, relatii la tel. **19 L;** ☎0722.527.077 boltarece@gmail.com

937. **Femeie** la vase restaurant cu terasa cu specific romanesc si italian sector 4 angajeaza: femeie la vase cu experienta 2 zile cu 2 zile, 2600 lei in mana, carte de munca;Avem masina profesionala de spalat vase. **2.600 L;** ☎0767.397.739

938. **Femeie** la vase restaurant in Centru istoric angajeaza femei la vase. ☎0742.224.521/ 0742.224.521 taghridelamine@yahoo.com

939. **Femeie** la vase Restaurant in sector 4, angajeaza femeie la vase. Contact. ☎0769.728.237

940. **Femeie** la vase restaurant situat in sector 2, zona Teiul Doamnei, angajeaza femeie la vase, conditii avantajoase: contract de munca, masa asigurata, transport asigurat, tips din vanzare, rog seriozitate. **1.800 L;** ☎0787.372.225/ 0725.246.188 ancalearoma@yahoo.com

941. **Femeie** la vase caut urgent restaurant sect 6 cauta femeie la vase, se lucreaza in ture; ☎0723.393.083 trattoria2005@gmail.com

942. **Femeie** la vase cu sau fara experienta pentru restaurant din zona centrala. Program 2 cu 2, masa asigurata, salariu + tips. Informatii la telefon ☎0745.574.230 ella.translucid@gmail.com

943. **Femeie** la Vase part-time 4h/zi Spalat vase, pentru cafenea (zona Afi Mall), program zilnic luni-vineri, orele 11:30 - 15:30. Salariu 1100, carte de munca. Experienta minima si seriozitate! **1.100 L;** ☎0723.365.025

944. **Femeie** la vase pentru restaurant situat in sect 2 la intersectia bd Ferdinand cu bd Pantelimon, tramvai 14 si 36 statia Ferdinand, troleu 85 si 69 statia Pantelimon, salariu 2.100 Ron /15 zile, tips, plus o masa pe zi. **2.100 L;** ☎0737.467.133

945. **Femeie** la vase si curatenie 3000 lei, restaurant Baneasa, Bd. Gh. I. Sisesti 269 angajeaza femeie la vase si curatenie. Salariu si tips. Pentru detalii: **3.000 L;** ☎0724.053.013

946. **Femeie** la vase si salate, ospatari, barmani, ajutor bucatar, ajutor ospatar angajam urgent pentru Restaurant Casa Myt Drumul Taberei nr. 4. ☎0722.555.564

947. **Femeie** la vase, KLANdestin isi mareste echipa in conditii bune de munca, salariu atractiv, beneficii suplimentare. **1.800 L;** ☎0728.218.888 klandestin2016@gmail.com

948. **Femeie** la vase, program o zi lucratoare cu o zi libera. Restaurantul este in sector 4. ☎0769.728.237 restaurantfloreal@yahoo.com

949. **Femeie** la vase, Trattoria Giovane din Oraselul Copiilor angajeaza femeie la vase. **1.750 L;** ☎0724.607.607 mihalachecristian75@yahoo.ro

950. **Femeie** pentru curatenie in zona Fundeni la un apartament pentru o familie. Mai multe detalii la telefon. Varsta maxim 45 ani. ☎0720.956.956

951. **Femeie** pentru curatenie platou de filmare Cautam doamna la curatenie eficienta si serioasa, pt platou filmare, Bucurestii Noi. Program 8 ore, 5 zile pe sapt, program usor variabil, in functie de programul filmarilor. Salariu 1.300-1.500. ☎723345022 madalina_marinescu2000@yahoo.com

952. **Femeie** pentru curatenie zona Pipera Firma de curatenie EFMS angajeaza personal feminin pentru curatenie in zona Pipera. Cerinte: persoana serioasa, aspect ingrijitOferim: contract de munca, Salariu fix, tichete de masa.

953. **Femeie** pentru curatenie, societate comerciala angajeaza femeie pentru curatenie. Detalii la telefon ☎021.314.54.40

954. **Femeie** pentru ingrijirea unui batran sanatos. Locuiesc in Bucuresti, sector 3, Aleea Baraj Bicaz nr. 9, bloc M31, scara B, at. 4, ap. 445. Strambeanu Gheorghe. Informatii suplimentare la telefon; ☎031.410.73.53

955. **Femeie** serviciu si spalator de vase, 5 zile pe saptamana, ☎0733.304.606 Costin@casaluica.ro

956. **Femeie** serviciu la gradinita, Gradinita Eurokid, sector 4, angajeaza femeie de serviciu, program 8 ore. Detalii la tel: ☎0731.732.734/ 0723.182.015 info@gradinitaeurokid.ro

957. **Femeie** serviciu si vase, pentru restaurant Shorley cu sediul in Grozavesti, str. Economu Cezarescu nr. 50, S6, ☎0722.366.583 ion.sorlei@gmail.com

958. **Femeie** serviciu, program luni - vineri 8 ore/zi, salariu motivant si bonuri de masa. Zona Drumul Taberei si Promenada ☎0733.117.450 mariana.grigore@paflora.ro

959. **Femeie** vase Angajam femeie la vase pentru restaurant zona Nordului, oferim salariu motivand, transport. Pentru detalii sunati; **2.000 L;** ☎0724.204.566 OFFICE@EMBASSY-PARK.RO

960. **Femeie** vase si curatenie, cautam o persoana energica, punctuala, cu spirit de echipa, dornica sa se adapteze unui stil de lucru dinamic. Experienta constituie un avantaj, **1.900 L;** ☎0723.973.025 dragosdumitru82@gmail.com

961. **Femeie** zona cartier 23 august, sect. 3 pt. menaj usor si ingrijire femeie usor handicap. Salariu neg. ☎0726.403.757

962. **Femeie,** barbat pentru curatat legume, Hotel Top Costinesti doua stele angajeaza persoana pentru curatat, taiat, tocat legume in bucatarie. Oferim contract de munca, salariu atractiv, cazare si masa pentru angajatii din tara, telefon. ☎0740.181.444

963. **Fendi** Kebap angajaza shaormar Angajez shaormar cu experienta pentru localtia din Strada Novaci Sector 5. **240 L;** ☎0765.171.822 office@fendikebap.ro

964. **Ferma** angajeaza personal, ferma din judetul Teleorman, angajeaza, inginer agronom, cultura mare, tehnician, mecanizator. Persoanele interesate, pot suna la numarul din anunt. Multumim. **6.000 L;** ☎0740.102.004 eventimente@mcmonis.ro

965. **Fete** pentru fast food cu sau fara experienta. Program flexibil. Contract full time pe perioada nedeterminata, **2.500 L;** ☎0740.060.708

966. **Fete** bucatarie si shaormari cu/ fara experienta pentru Primo fast food. Salariu atractiv plus tips, bonusuri si targeturi la vanzari ☎0769.253.736/ 0762.742.720 office@primofastfood.ro

967. **Fete la pentru confectionat montat fete (cu experienta si productivitate) atelier de incaltaminte dama angajeaza, salariu bun. Suntem o firma serioasa, cu toate conditiile de angajare si experienta, sector 2, Soseaua Iancului 46 - Metroul Iancului; ☎0722.314.015**

968. **Fete** pentru curatenie,ajutor bucatarie. restaurant angajam personal (fete) pentru curatenie; fete pentru ajutor bucatarie; ☎0721.259.439/ 0722.310.005

969. **Fete** urgent Angajam fete si baieti din Constanta si imprejurimi pentru activitati recreative pentru copii in perioada iunie-septembrie 2019 pentru Mamaia si Costinesti. ☎0730.662.727/ 0753.662.727

970. **Fierar** betonist Societatea comerciala Tab Construct angajeaza fierar betonist. Salariu motivant. ☎0751.306.307 tabconstruct@yahoo.com

971. **Fierar, dulgheri, necalifica?i Angajez fierar, dulgheri, necalificati, pentru mai multe detalii sunati la nr din anunt. 1 €; ☎0763.518.854 edicunea.eduard@yahoo.ro**

972. **Filler automat cafea si automate snack Angajam operatori automate cafea si snack - alimentarea si igienizarea automatelor, intocmirea fiselor de umplere si evidenta stocurilor, repararea in caz de defectiune (oferim instruire), 1.800 L; ☎0722.423.049 adrianabrudan@yahoo.com**

973. **Filler** automate cafea, responsabilitati: aprovizionarea automatelor de cafea; gestionarea stocului de marfa din automate; igienizarea automatelor. ☎0732.666.133 office@marido-caffe.ro

Simigeria LUCA angajează **RESPONSABIL UNITATE**

Experiența în domeniul alimentației publice este un plus.

Atribuții generale **Responsabil Unitate**:
- Coordonarea echipei (aprox. 10 persoane/tură);
- Acordarea de suport echipei în îndeplinirea sarcinilor legate de producție;
- Primirea noilor angajați și integrarea lor în echipă;
- Realizarea comenzilor de marfă și ulterior, recepția acestora;
- Întocmirea documentației zilnice și verificarea îndeplinirii standardelor de calitate și regulilor interne de funcționare

Pentru mai multe detalii, ne puteți contacta 0724.630.475 - Oana / 0744.783.217 - Alin

974. **Finisori,** parchet, glet, gresie Angajam 20 de finisori. Salariu brut 3.656 ron. Salariu net 3394 ron. Salariu net cuprinde: 2.879 ron in cont, 315 ron bonuri de masa, 200 ron bonus Paste si Craciun. Zona Auchan Militari. **3.394 L;** ☎0733.822.822 contact@transparentresidence.com

975. **Fire** Club angajeaza ajutor de bar si ospatari, Cautam persoane cu sau fara calificare care pot sa lucreze minim 4 zile pe saptamana, programul difera de la o zi la alta. Castiguri minime de 2500 lei. Pentru detalii va rog sa ma contactati 10-16. ☎0724.273.971/ 0722.390.946 tanasetinel@yahoo.com

976. **Firma** administrare imobile angajeaza fata/baiat care sa aiba permis auto, de preferat sa fie din zona Berceni. Program luni-vineri: 13.00 - 21.30. **2.000 L;** ☎0747.920.101 office@completdominium.ro

977. **Firma** constructii angajeaza muncitori necalificati pentru santier. Salariu motivant. ☎0767.880.590

978. **Firma** de constructii angajeaza zugravi, rigipsari, faiantari pentru amenajari interioare. Oferim cazare; ☎0731.155.659/ 0760.580.878

979. **Firma** de paza angajam urgent agenti paza cu sau fara atestat, in sector 2, zona Pantelimon. Program 19/48 h sau 24/72 h, in incinta Metrorex. Locatie stabila. **1.650 L;** ☎0724.066.242 centistar@gmail.ro

980. **Firma** prestari servicii angajam barbati la presa Metro Voluntari salariu 1500 si 50 decont transport; ☎0727.476.963

981. **Firma transport betoane angajeaza soferi profesionist in statia de betoane Progresul si Pipera, Berceni Holcim. Salariu atractiv. Permis BC+E sau B si C, cartela tahograf, atestat marfa; ☎0722.584.703**

982. **Firma transport din sector 6, Bucuresti, angajam: soferi autobasculanta 8x4; soferi autobasculante articulate; excavatoristi, buldozeristi, vola, compactor, buldoexcavator; mecanic intretinere auto si utilaje de constructii; sofer pentru trailer 40 tone, persoane cu experienta pe partea de office; ☎0722.100.178**

983. **Firma. Caut firma de constructii pentru proiect si executie consolidare zid si scara de acces si termoizolatie exterioara plafon; ☎0761.605.306**

984. **Florari** cu experienta in Bucuresti Floraria FlorideLux.ro cauta cei mai buni florari din Bucuresti, pasionati, atentie si iubitori de frumos. Oferim salariu foarte bun, stabilitate, program convenabil si multiple beneficii. ☎0372.740.106 contact@floridelux.ro

985. **Franciza** internationala Orkin angajeaza tehnicieni compania multinationala americana cu peste 118 de ani vechime, membra a grupului Rollins, angajeaza tehnicieni pentru prestarea servicilor de gestionare a managementului integrat al daunatorilor ☎0720.722.601 office@primosal.ro

986. **Frezor** comanda numerica pentru centru prelucrare OKUMA. Experienta anterioara CNC/ frezor. Se ofera instruire. ☎0722.518.576 resurse.umane@compactservice.ro

987. **Frigotehnist,** RIN Grand Hotel angajeaza frigotehnist care se va ocupa de: intretinere/ reparatii instalatii frigotehnice din hotel, verificare/ reglare instalatii, L-V, 9-18. Cautam persoana serioasa si calificata ☎0730.777.210 resurseumane@rinhotels.ro

988. **Frigotehnist, mecanic utilaje, sudor, salariu motivant + bonuri de masa pt. Tip Top Food Industry. Programari interviuri: ☎0732.672.654**

989. **Frizer** cu experienta minim 1 an Salariu atractiv 1900 lei, 500 bonus lunar, 920 lei carte de munca platita pe 8 ore, program 1 zi da 1 nu, 1 weekend da 1 nu, salon de 13 ani, minim de clienti 20/zi, zona metrou Gorjului, detalii la tel., **1.900 L;** ☎0724.357.422

990. **Frizer** cu experienta, zona Otopeni, salariu atractiv; ☎0761.476.818

991. **Frizer** si manichiurista cu experienta pentru salon in orasul Otopeni (Piata); ☎0764.521.733

992. **Frizer(ita)-stilist(a)** - Dolphy Sun Plaza 2000 ron full/part time, foarte bune cunostinte de frizerie (baieti si fete) Dolphy Frizeria Copilor Sun Plaza. Experienta, rapiditate, amabilitate 40 ore/sapt, CM, sal fix 2000 ron sau fix+procent la alegere **2.000 L;** ☎0722.684.361 alina.emilianov@gmail.com

993. **FRIZER, ZONA DIHAM, SALARIU 2.200 LEI/ 15 ZILE, CM ACHITATA DE SOCIETATE; ☎0724.133.585**

994. **Frizer,** coafeza, manichiurista. Oferim salariu fix, acceptam incepatori, saloane zona Pantelimon, Diham, **2.200 L;** ☎0726.457.313

995. **Frizer,** frizerita, coafeza, cosmeticiana, manichiurista, angajam pentru salon Piata Moghioros, Drumul Taberei; ☎0760.797.287

996. **Frizer,** minim 2 ani in domeniu, pentru salon cu vad din Colentina. Pentru interviuri sunati-ne la: ☎0725.449.595

997. **Frizer/ita, salariu 2200 ron/15 zile, CM achitata de societate, zonele B-dul Chisinau, Titan, Rahova. ☎0724.133.585/ 0773.893.325**

998. **Frizeri** cu experienta, femei si barbati, Sos. Berceni; ☎0749.588.085

999. **Frizeri** cu carte de munca, salariul fix se da in functie de experienta, intre 1500 - 2500 ron, relatii la nr. tel. ☎0768.916.124

1000. **Frizeri,** pensionari, coafeza si manichiurista angajam pentru salon Drumul Taberei- Valea Argesului, oferim 50% procent, carte de munca, salon cu vad. ☎0731.377.657

1001. **Frizerita** sau frizer Beauty Salon Ender, angajeaza si califica frizeri si frizerite, nu este nevoie de diploma. Salonul este modern bine situat cu clientela formata. Program flexibil. Salariu motivant. Mai multe det la tel. **20.000 L;** ☎0762.777.666 raeleanu.marius@gmail.com

1002. **Frizerita,** coafeza, salon situat vis a vis de Plaza din sect. 6 angajeaza coafeza-frizerita, cosmeticiana, manichiurista; ☎0723.329.376 vlasceni@yahoo.com

1003. **Frizerita,** coafeza, manichiurista si cosmeticiana sau inchiriez spatiu, Teiul Doamnei; ☎0720.704.400

1007. **Functii** publice. Primaria Valea Dragului, cu sediul in localitatea Valea Dragului, str. Principala, nr. 287, judetul Giurgiu, organizeaza concurs pentru ocuparea functiilor publice vacante, de: consilier grad profesional debutant- in cadrul Compartimentului Achizitii Publice si referent grad profesional principal in cadrul Compartimentului De Urbanism- Numar posturi: 2, conform HG 286/23.03.2011. Concursul se va desfasura astfel: selectia dosarelor se face in termen de maximum doua zile lucratoare de la data expirarii termenului de depunere a dosarelor; proba scrisa in data de 24.06.2019, ora 10.00; proba interviu in data de 28.06.2019, ora 10.00. Concursul se va desfasura la sediul Primaria Valea Dragului in localitatea Valea Dragului, jud. Giurgiu, str. Principala, nr.287, judetul Giurgiu. Pentru participarea la concurs candidatii trebuie sa indeplineasca urmatoarele conditii: studii (obligatoriu): studii superioare, absolvite cu diploma de licenta, la consilier debutant achizitii publice si studii medii cu vechime 7 ani la postul de urbanism, grad profesional principal. Candidatii vor depune dosarele de participare la concurs in termen de 20 zile lucratoare de la publicarea anuntului in Monitorul Oficial, Partea a III-a la sediul Primariei Valea Dragului, Sos.Principala, nr.287, judetul Giurgiu. Relatii suplimentare la sediul: Primariei Valea Dragului, Judetul Giurgiu, persoana de contact: Mototolea Marin, telefon/fax: 0246.258.878, E-mail: valeadraguluiprimaria@yahoo.com ☎0246.258.878 valeadraguluiprimaria@yahoo.com

cora MANIPULANT MARFĂ LA PLATFORMA LEGUME - FRUCTE

Unde?
La magazinul Cora Pantelimon
Ce presupune?
Depozitarea, expedierea mărfurilor care intră/ ies din depozitul legume fructe şi realizarea documentelor aferente.
Ce oferim?
Program flexibil (full-time), bonuri de masă, asigurare medicală, bonusuri în funcţie de productivitate
Cum?
Depuneți CV-ul pe mail: **recrutare@cora.ro**
sau sună la: **0374.120.080 0740.077.459**

1004. **Frizerita/coafeza** cu experienta in arta tunsului pentru coafor copii si adulti situat in Auchan Militari si Mall Veranda Obor. Salariul este fix, carte de munca 8 ore, concediul de odihna platit. **1 L;** ☎0722.305.219/ 0744.352.013 mona_popescu2005@yahoo.com

1005. **Frizerite** si manichiriusta-pedichiura pentru salon Drumul Taberei; ☎0724.011.999

1006. **Front** office assistant, hotel zona AFI Cotroceni angajeaza front office assistant, full time. Salariu atractiv, ambianta de lucru placuta, o masa pe zi. Cerinte: persoana amabila, serioasa, engleza- conversational; ☎0728.842.997 hotelwestplaza2011@gmail.com

1008. **Fuyao** Romania angajeaza sofer categoria B, se ofera salariu motivant, bonus si diurna. Candidatul trebuie sa indeplineasca urmatoarele criterii: sa fie dornic de munca si serios. Depozitul se afla in zona Republica **2.100 L;** ☎0733.674.819 fuyaoromania.office@gmail.com

1009. **Ganesha** Caffe angajam ajutor narghilist, castig minim 3000 lei, bauturi asigurate; punct de lucru Barbu Vacarescu nr. 71, ☎0766.699.015

1010. **Ganesha** Caffe angajam ospatarita, castig minim 4500, bauturi asigurate, punct de lucru: Barbu Vacarescu nr. 71. ☎0766.699.015

1011. **General** Interfinish SRL din Bucuresti sector 1 angajeaza 20 muncitori necalificati in constructii, cetatenie romana sau moldoveneasca. Se ofera cazare si salariu motivant, cu disponibilitate de relocare. ☎021.224.40.87/ 0758.758.800

1012. **Germania, firma Germania angajeaza soferi profesionisti, tiner cu sau fara experienta, contract Germania, salariu foarte bun, www.schwank-spedition.de ☎0040732525951/ 004915143484829**

1013. **Gestionar** cu experienta pentru depozit legume situat in Jilava, jud. Ilfov. Pentru cei din provincie se asigura cazare ☎0734.025.012

1014. **Gestionar** - Com. Vidra/ Berceni / sector 4 cautam gestionar cu experienta intr-un post similar (min 7-10 ani) pentru companie de productie. Se ofera transport de la Piata Sudului, tichete de masa, Salariu 2500 - 3000 lei Net.

1015. **Gestionar** depozit Popesti Leordeni principalele atributii: picking/ coletare - aranjare marfa pe gestiuni si categorii; pregatire si expediere colete clienti. Depozit piese biciclete, scutere, drujba, etc situat in Popesti Leordeni. ☎0743.186.526 hr@blademotors.ro

1016. **Gestionar** si facturist angajam gestionar depozit si facturista. Mai multe detalii la nr.; ☎0743.077.695 office@plastdu.ro

1017. **Gradinar** Firma de amenajari gradini din sector 6 cautam gradinar cu experienta, posesor carnet B si muncitor necalificat cu carnet B. Contact; ☎0722.831.012 info@relucaimportplante.ro

1018. **Gradinari** cu experienta firma angajam gradinari pentru gradina, flori interior/exterior. Sunati pentru detalii; ☎0729.900.930

1019. **Grafician,** catalog produse - unelte-scule, accesorii mobila, electrice; ☎0753.153.688 andraalex74dana@gmail.com

1020. **Grafician/** DTP cu experienta, in productie publicitara, salariu motivant; ☎0730.833.838

1021. **Grataragiu** Angajez grataragiu. Mai multe detalii la telefon. ☎0766.683.828 Sarbeanuionut@yahoo.com

1022. **Grataragiu** Bar&Grill Pe Motoare situat in Militari-Lujerului angajeaza grataragiu/lucrator fast-food. Tinuta curata si seriozitate. Experienta minim 6 luni. Carte de munca, program in ture. Salariu atractiv; ☎0726.721.031/ 0723.659.954 Iulian_bancianu@yahoo.com

1023. **Grataragiu** Zona Berceni angajam grataragiu Zona Berceni full time 5 zile pe saptamana. Miercuri - Duminica 12 ore pe zi !! **100 L;** ☎0733.304.606 COSTIN@CASALUICA.RO

1024. **Grataragiu,** restaurant La Cocosatu, angajeaza grataragiu, pentru mai multe informatii va rog sa va programati la un interviu, nr.tel:/0736.44.57.37 ☎0736.445.737/ 021.232.87.96 office@lacocosatu.ro

1025. **Grataragiu,** ajutor bucatar cu experienta Program 7-18, 5zile pe saptamana, salariu 2200. Adresa: Sos. Orhideelor, nr. 31-33, sector1. Aj Bucatar: program: 7-18, 5zile pe saptamana, salariu 2000, metrou Gara Basarab, tramvai: 35, 1, 44 **2.200 L;** ☎0736.952.535/ 0736.952.535 barmifood@gmail.com

1026. **Grataragiu,** zona Aparatorii Patriei, Berceni, salariu atractiv, mai multe detalii la tel. ☎0772.286.833

1027. **Grataragiu.** Angajam grataragiu pentru restaurant situat in Bucuresti, sectorul 2. Experienta constituie un avantaj. Program in ture. Castiguri atractive. Pentru mai multe detalii contactati-ne. ☎0726.902.907 romeo_ktn@yahoo.com

1028. **Grup** de firme angajam urgent cameriste Grupul de firme SC. King-Nord Est.Imobiliare.srl recruteaza: cameriste cu experienta, pentru hoteluri de 4-5 stele in Bucuresti. Salariu atractiv de la 2200 lei+ bonuri de masa, contract de munca. **2.200 L;** ☎0764.331.011/ 0757.784.434 kingnordimob1@gmail.com

1029. **Hairstylist,** cosmeticiana Cautam colegi pentru postul de coafor-frizerie si postul de cosmetica. Salonul se afla in Cartierul Latin,program 1zi/1zi de la 10:00-20:00, duminica inchis, salariul se discuta la interviu. ☎0762.874.427

1030. **Handyman,** firma de curatenie angajam urgent in Timisoara pentru curatenie cladire/ sediu birou zona Iulius Mall program 8 ore ☎0728.228.603

1031. **Hostess** exterior, promoter pentru cafeneaua Bemolle Cafe din centrul vechi, Pasaj Villacrosse, pt. intampinat clientii. Program zilnic de la ora 18, 20 lei pe ora, 6-7 ore/zi, o zi libera pe saptamana, contract, banii la tura **3.400 L;** ☎0735.936.981 lidiacoman19@yahoo.com

1032. **Hostess** online exclusiv personal feminin. Salariu garantat pana la 6000 lei. Program flexibil 5-7h. Comision pana la 85%. Plata inca din prima zi pana la 2000 lei. Bonus angajare 2000 lei **6.000 L;** ☎0770.671.484/ 0748.404.050 officegorgonize@yahoo.com

1033. **Hostess** online, program flexibil 5-7 h. Salariu garantat pana la 6.000 Lei + procent pana la 85%. Bonus angajare 2000 Lei. Decontare sauna, spa, fitness, gene si unghii. Contract de munca si asigurare medicala privat **6.000 L;** ☎0748.404.050 officegorgonize@yahoo.com

1034. **Hostess** online, Program flexibil 5-7h. Salariu garantat pana la 6.000 lei + bonus angajare 2000 Lei. Decontare sauna, spa, fitness, gene si unghii. Contract de munca si asigurare medicala privata. Castiguri intre8.000-12.000 lei. **6.000 L;** ☎0770.671.484/ 0748.404.050 officegorgonize@yahoo.com

1035. **Hostess** Online. Angajam hostess cu sau fara experienta in abordarea membrilor interesati de domeniul nostru de activitate; Oferim salariu de 3500 lei net. Punct de lucru - Piata Unirii. Ne dorim sa faci parte din Echipa Unicorn Agency. Asteptam CV urile voastre la adresa email sau programeaza-ti interviul la nr de telefon: ☎0751.124.276 hello@unicornagency.ro

1036. **Hotel Calea Mosilor angajam cameristă/ femeie de serviciu, persoana serioasa; ☎021.312.10.92**

1037. **Icme** Ecab SA- Cablel- fabrica de cabluri electrice si de telecomunicatii angajeaza Operatori in productie. Se ofera conditii foarte bune de salarizare, prime lunare, prime cu ocazia sarbatorilor si tichete de masa. Candidatii interesati sunt invitati intre orele 9.00-15.00 la sediul companiei din Str. Drumul Intre Tarlale, nr 42 , Sector 3. Relatii la telefoanel; ☎021.209.04.15/ 021.209.01.10/ 021.209.03.09

1038. **Icme** Ecab SA-Cablel- fabrica de cabluri electrice angajeaza stivuitorist pentru stivuitor de 5-7 tone (autorizat ISCIR). Se ofera conditii foarte bune de salarizare, plata orelor suplimentare, prime lunare, prime cu ocazia sarbatorilor si tichete de masa. Candidatii interesati sunt invitati zilnic intre orele 09:00-15:00 la sediul companiei din Str. Drumul Intre Tarlale, nr. 42, Sector 3. Relatii la telefoane; ☎021.209.04.15/ 021.209.03.09/ 021.209.01.10

**ATALIAN ROMÂNIA ANGAJEAZĂ PERSONAL CALIFICAT TEHNIC PENTRU POSTUL

LOCURI DE MUNCĂ

Angajăm urgent
CROITOR/CROITOREASĂ
2.600 lei în mână
+ bonuri masă + prime
RETUȘIER
2.000 lei în mâna
+ bonuri masă + prime
0755.824.940

1039. **Identificator** piese auto Importator piese camioane si remorci angajam identificator piese cu experienta. Oferim conditii bune de lucru si venituri atractive. Necesar experienta, bd. Preciziei nr. 11, CV la email, **4.000 L;** ☎0749.102.603/ 0749.102.608 resurseumane@edparts.ro

1040. **IGW** Proiecte angajeaza sudori de tip TIG, FCAW-S/G,SMAW, GTAW; tubisti cu exp. in santier si ateliere de prefabricare. Pentru detalii tel. Preferabil cunoscatori de lb. engleza si franceza ☎0372.330.524 office@igw-hr.ro

1041. **Incarcator** descarcator pentru fabrica confectii, fabrica de confectii din bd. Timisoara, sector 6 angajam incarcator descarcator/manipulant marfa, salariu avantajos, full time, bonuri masa, bonuri cadou, decont transport. Relatii la tel. ☎0753.099.144/ 0742.080.001 office@verso.com.ro

1042. **Incarcator** descarcator, societate comerciala angajeaza manipulant marfa pentru depozitul de la Popesti-Leordeni jud Ilfov, cu/fara experienta, cu domiciliul in Bucuresti sector 4 sau Popesti -Leordeni. Rel. la tel. ☎0766.079.364 jobs@indecogrup.ro

1043. **Incarcator,** descarcator marfa, societate din industria alimentara, lider in piata, angajeaza incarcator, descarcator. ☎0758.013.633 dana.tudica@besfoods-ltd.com

1044. **Incarcator,** descarcator pentru depozit tamplarie Deco Plast angajeaza manipulant/ incarcator-descarcator pentru depozit tamplarie pvc din sectorul 5 **2.000 L;** ☎0731.304.178 raluca.ivascu@decopvc.ro

1045. **Incarcator,** descarcator, Globe-Ground Romania, liderul de piata pentru servicii de ground handling angajeaza personal incarcare-descarcare bagaje, cargo si posta la Aeroportul International Henri Coanda-Otopeni. ☎0731.170.751

1046. **Incarcator,** descarcator, suntem o firma importatoare de parbrize. Cautam oameni seriosi si muncitori pentru depozitul din B-dul Basarabia nr. 256, zona Republica. Programari interviu intre orele 9-17 **2.000 L;** ☎0733.674.819 fuyaoromania.office@gmail.com

1047. **Incarcatori** descarcatori marfa depozit Stil Ambalaj angajeaza incarcatori-descarcatori marfa depozit pentru a lucra intr-un cadru dinamic si profesionist. Pentru comuna Afumati si Stefanestii de Jos. Cautam numai persoane serioase; ☎0756.109.655

1048. **Incarcatori,** descarcatori, Baduc SA angajeaza incarcatori, descarcatori pentru depozitele din Bucuresti si Popesti Leordeni. ☎0745.101.251 liliana.constantin@baduc.ro

1049. **Inchiriere** autorizatii taxi, mega oferta pentru inchiriere autorizatii taxi Bucuresti (fara grefa), oferta este valabila 30 zile ☎0770.309.967/ 0769.418.670

1050. **Inchiriez** post de coafor, frizer, manichiurist si cosmeticiana in salon de infrumusetare din sectorul 3, str. Baba Novac, vis-a-vis de Parcul IOR, zona cu vad, clientela formata. Te astept cu drag pentru a te ajuta sa lucrezi doar pentru tine, **100 €;** ☎0729.245.734 daniela.avram05@gmail.com

1051. **Infirmiera** Angajam infirmiera pentru ingrijirea unei doamne imobilizata in urma unui accident vascular. Oferim salariu atractiv, iar pentru persoanele din provincie cazare + mancare. ☎0730.662.727/ 0753.662.727

1052. **Infirmiera** angajez infirmiera in cadrul caminului de batrani Paradisul Bunicilor, sector 2, Colentina. Program 12/48. Se lucreaz? in ture. Salariu 1800 lei. **1.800 L;** ☎0764.409.731

1053. **Infirmiera** la camin de batrani situat in zona str. Drumul Sarii, sectorul 6. ☎0770.222.822

1054. **Infirmiera pentru Camin Balotesti si Camin Baneasa, salariu atractiv; ☎0744.321.376**

1055. **Infirmiera** pentru camin de batrani cu experienta in domeniul ingrijirii varstnicilor. Cautam o persoana serioasa, muncitoare, cu diploma de infirmiera/ ingrijitoare. Loc de munca stabil ☎0727.850.017

1056. **Infirmiera** si ingrijitoare pentru camin de batrani. In zona rezidentiala Pipera. Salariu intre 1.800 si 2.200 lei. Oferim cazare si masa de praz. Carte de munca. Rog seriozitate; ☎0754.523.372 i.ion82@yahoo.com

1057. **Infirmiera,** igrijitoare, angajam infirmiera sau ingrijitoare pentru camin de batrani, salariu intre 1800 si 2200, masa de pranz si cazare pentru personanele din provincie. Zona Pipera, program intern, rog seriozitate; ☎0754.523.372 i.ion82@yahoo.com

1058. **Infirmiera,** zona Luica, Berceni, angajez infirmiera pentru camin de batrani, in zona Luica (Berceni), sector 4. Salariu: 2000 de lei plus carte de munca. Program: 2 zile cu o zi libera, ture de 12 ore. ☎0730.001.599/ 0721.550.387

1059. **Infirmiere** 100/200 lei /zi, angajam infirmiere cu/fara experienta pt ingrijire varstnici, conditii deosebite, se lucreaza in ture, carte munca la angajare. Diploma de infirmiera constituie un atu. **200 L;** ☎0731.425.153 fundatiasfantulpetru@yahoo.com

1060. **Infirmiere** Angajam infirmiera, ingrijitoare, bucatareasa pentru camin de batrani in zona rezidentiala Pipera. Salariu intre 1800-2200. Oferim cazare si masa de praz gratuita, carte de munca, rog seriozitate. ☎0754.523.372 i.ion82@yahoo.com

1061. **Infirmiere** pentru Camin de Batrani, cal. Giulesti nr. 284, program 24/48 h, detalii la telefon: ☎0766.452.594

1062. **Infirmiere** camin persoane varstnice, angajam personal cu experienta pentru ingrijire varstnici. Zona Popesti Leordeni, transport maxi taxi/Ratb, P-ta Sudului/IRA 10 minute. Carte de munca, program de zi salariu atractiv, conditii bune. ☎0731.425.153 seniormed@yahoo.com

1063. **Infirmiere,** ingrijitoare camin de batrani localizat in comuna Jilava. Experienta nu este necesara. Program de lucru 24/48. Salariu 2500 lei/luna. **2.500 L;** ☎0732.897.440

1064. **Inginer** firma de constructii angajeaza inginer cu experienta executie pentru coordonare santiere Bucuresti. Pentru salariu si detalii suplimentare, va rugam sa sunati la nunarul de telefon ☎0737.000.300

1065. **Inginer** automatician Sc Fibro Metals SRL angajeaza la punctul de lucru din Mogosoaia, salariu 1200 euro. **1.200 €;** ☎021.224.01.17/ 021.224.01.17

1066. **Inginer** autorizat ANRE gaze naturale Prodimar Instalatii angajeaza inginer autorizat in domeniul gazelor naturale, **4.500 L;** ☎0762.680.493 marius.dinu@prodimar.ro

1067. **Inginer** autorizat ANRE, cerinte absolvent studii superioare tehnice, cunostinte aprofundate Autocad, experienta in domeniu minim 1 an, se ofera tichete de masa, decontarea a jumatate din contraval transportului ☎0244.375.095 progaz@progazpd.ro

1068. **Inginer** constructii civile si industriale pentru lucrari de constructii si intretinere spatii comerciale mall Baneasa, experienta minim 3 ani, contract de munca pe perioada nedeterminata, salariul 1500 euro, **1.500 €;** ☎0757.077.333 superspeed.expedition@yahoo.com

1069. **Inginer** constructii civile, blocuri, Ambasad'Or Home,angajeaza inginer constructor executie, cu experienta in zona Otopeni. ☎0728.700.329 elena.orasanu@ambasador-events.ro

1070. **Inginer** constructii, supraveghere santier, firma producatoare de compartimentari din sticla, angajam inginer in vederea elaborarii desenelor tehnice pentru comenzi, montaj si supraveghere echipe montaj. Cunostinte minime de autocad. **3.500 L;** ☎0786.124.787 virgil@infinitydivisions.ro

1071. **Inginer** constructor firma de constructii angajam inginer constructii, executie. prest@prestconstruct.ro

1072. **Inginer** coordonator pentru intretinere cladiri de birouri in Bucuresti. Transmiteti CV la adresa de email: helpdesk@globalfacility.ro helpdesk@globalfacility.ro

1073. **Inginer cu experienta in constructii, salariu motivant, indiferent de varsta. Proiecte si in provincie; ☎0374.926.255/ 0728.914.109**

1074. **Inginer** drumuri angajam inginer drumuri (CFDP) cu experienta de minim 25 ani in lucr. de drumuri, se ofera masina, telefon de serviciu. Societatea este in Bolintin Vale.Salariul se negociaza dupa 2 luni de zile, **7.000 L;** ☎0761.660.866 drumetul.tomis@yahoo.com

1075. **Inginer** instalatii gaze si ct autorizat ANRE+ISCIR pentru un mare distribuitor national, cu experienta in domeniu si permis cat. B. Pachet motivant de beneficii, program flexibil, asigurare medicala privata, etc **3.800 L;** ☎0720.026.156 cornel.feraru@personnel.com.ro

1076. **Inginer** intretinere cladiri, Fac. Instalatii Angajam ingineri-specialitatea instalatii pentru intretinere cladiri de birouri in Bucuresti. Experienta in domeniu de min 3 ani constituie avantaj. Detalii la telefon. CV pe email, ☎0726.770.658 career@coralconstruct.ro

1077. **Inginer** ofertare, devize, situatii lucrari pentru firma de instalatii sanitare, termice, ventilatii, climatizare, electrice. Societatea se afla in Bucuresti, sector 1 zona Titulescu, Pod Basarab. Este necesara experienta in domeniu. ☎0723.506.863 office@vestgrupinstal.ro

1078. **Inginer** ofertare, usi tehnice/ industriale pentru societate din Bucuresti, Sos. Andronache (Colentina), usi tehnice/ industriale. Experienta in ofertare tamplarie PVC, aluminiu, usi metalice, constituie avantaj. Asteptam CV pe e-mail ☎0740.854.097 personal@hsl.ro

1079. **Inginer** operare productie zona Pantelimon, Ilfov. Experienta in domeniul ambalajelor constituie un avantaj. Se ofera transport in zona Fundulea, Branesti, Cora Pantelimon. ☎0753.094.139 petre.voicu@microgrup.ro

1080. **Inginer** pentru lucrari de drumuri in judetul Vaslui, disponibil pentru deplasare in judetul Vaslui, experiente minim 5 ani **1.500 €;** ☎0757.077.333 superspeed.expedition@yahoo.com

1081. **Inginer** piscicol ferma piscicola situata la 50km de Bucuresti si 30 km Giurgiu, angajeaza inginer/tehnician piscicol, cu sau fara experienta si posesor permis categ.B. Oferim si solicitam seriozitate. ☎0724.558.567 pescaria.bila@gmail.com

1082. **Inginer** productie structuri metalice Fabrica confectii metalice, angajeaza tanar inginer cu sau fara experienta pentru departamentul tehnic. Cunostinte necesare: programe de desen tehnic si MS Office. Relatii la tel. 0731848899 sau CV. ☎0731.848.899 alina@kemfort.ro

1083. **Inginer-** inspector ITP Angajez inginer-inspector pentru sta?ie ITP sector 3 salariu 1900 lei brut **1.900 L;** ☎0722.335.530 standanielrobert@gmail.com

1084. **Inginer. Societate Bucuresti angajeaza inginer proiectant instalatii, gaze, termice sanitare, canalizare, salariu atragator, bonusuri, prime; ☎0732.639.218**

1085. **Inginer**/ tehnician reparatii centrale termice, posesor de carnet de conducere cat. B, inginer coordonare lucrari instalatii gaze naturale, posesor carnet de conducere cat. B. Oferim salariu atractiv. Se cere experienta si seriozitate. CV la adresa de e-mail sau la tel.; ☎0730.591.939 office@iproexem.ro

1086. **Ingineri** in constructii SC Mari Vila Com SRL angajeaza ingineri absolventi ai Facultatii de Constructii Civile Industriale si Agricole sau ai Facultatii de Cai Ferate, Drumuri si Poduri. Relatii la telefon ☎0744.545.405 contact@marivila.ro

1087. **Ingineri,** sefi de punct de lucru, firma de constructii angajeaza pentru proiecte civile si industriale, ingineri (sefi de punct de lucru, controlor calitate) zona Bucuresti-Mogosoaia. Conditii avantajoase, relatii la tel. ☎0753.228.228

1088. **Ingineri. Societate de constructii din Bucuresti angajeaza ingineri. Trimiteti CV la email; office@alex-art.ro**

1089. **Ingrijire** batrana urgent in Mizil, Prahova, cautam o persoana disponibila la program 2 saptamani lucrat cu 2 saptamani libere, batrana se deplaseaza cu putin ajutor, trebuie sa fie sprijinita la mers, necesar menaj usor, gatit, detalii tel. ☎0760.665.565

1090. **Ingrijire** batrani la domiciliu Cautam ingrijitoare pentru batrani la domiciliu, in Bucuresti, full-time si in regim intern. Oferim seriozitate si posibilitatea unei colaborari frumoase pe termen lung.

1091. **Ingrijitoare** pentru gradinita particulara, sector 1, conditii foarte avantajoase; ☎0723.026.818/ 0723.307.308

1092. **Ingrijitoare** pentru gradinita particulara. Cerinte: persoana serioasa, responsabila, riguroasa, sa colaboreze cu colegii, sa fie vesela si zambitoare. Pachet salarial atractiv ☎0733.923.264 office@happychildrenacademy.ro

1093. **Ingrijitoare - curatenie after school, sector 1. Asigura curatenia, serveste masa. Experienta, seriozitate, capacitate de munca, serviabilitate, atenta la detali, iubitoare copii. Se ofera contract, salariu 1.800-2.200 lei, program 8.00-17.00; 2.000 L; ☎0768.929.291 egusimona@yahoo.com**

1094. **Ingrijitoare** - Gradinita Sector 1 Gradinita Particulara Sector 1, angajeaza ingrijitoare si educatoare, program full time. Persoanele interesate sunt rugate s? trimita C. V. la adresa de email irrydan@yahoo.com. ☎0722.403.847 irrydan@yahoo.com

1095. **Ingrijitoare** batran, menajera interna, familie cautam menajera/ingrijitoare externa pt batran 89 ani, lucid, simpatic, independent, deplasabil, zona Pipera, externa (cu o zi libera pe sapt) oferim salariu masa. **2.000 L;** ☎0744.271.578

1096. **Ingrijitoare** batrani in Bucuresti Ingrijitoare pentru batrani in Bucuresti, familii deosebite. Activitatea se desfasoara la domiciliul familiilor. Program: 8-10 ore/ zi, de Luni pana Vineri. Programeaza interviul cu noi sau trimite CV. **2.800 L;** ☎0735.179.929/ 0371.183.146 office@profiles.ro

1097. **Ingrijitoare** batrani la domiciliu in Bucuresti Cautam ingrijitoare pentru batrani la domiciliu, in Bucuresti, full-time. Oferim seriozitate si posibilitatea unei colaborari frumoase pe termen lung. **1.500 L;** ☎0785.605.570 topmedassistance@yahoo.com

1098. **Ingrijitoare** copii cresa privata, cautam persoana blanda, dedicata, iubitoare de copii, ☎0725.911.233 roxana.ionescu@micii-poznasi.ro

1099. **Ingrijitoare** exterior, interior cladiri, executa lucrari de curatenie specifice spatiilor comune din cadrul cladirilor de birouri Novo Park (Metrou Pipera). Program 2 schimburi, luni-vineri, 8 h (06-14/12-20). Pachet salarial 1.900 Lei **1.900 L;** ☎0751.017.988 hr@genesisproperty.net

1100. **Ingrijitoare** grupa baby gradinita particulara zona Militari, angajeaza ingrijitoare grupa baby. ☎0723.737.939

1101. **Ingrijitoare** pentru copii cu dizabilitati urgent. Fundatia Nane angajeaza personal pentru ingrijire si supraveghere copii si tineri cu dizabilitati, in zona Fundeni. Mai multe variante de program disponibile, nu este necesara experienta ☎0726.065.350/ 0727.805.011 office@fundatianane.ro

1102. **Ingrijitoare** pentru gradinita privata sector 3, zona Titan, program 11.00-19.00 de luni pana vineri; ☎0749.607.276

1103. **Ingrijitoare** pentru tineri cu dizabilitati, urgent Fundatia Nane angajeaza ingrijitoare pentru copii si tineri cu dizabilitati, cu sau fara experienta, in zona Pod Fundeni. Diverse optiuni de program: 8h/zi, weekend intern sau de noapte ☎0726.065.350/ 0727.805.011 office@fundatianane.ro

1104. **Ingrijitoare** varstnici, menajere recruteaza agentia Family Hep si pentru program intern. www.familyhelp.ro ☎0726.198.429/ 021.340.94.45

1105. **Ingrijitoare** varstnici, angajare imediata, ingrijitoare interna pt varstnica deplasabila, 3000 l. Ingrijitoare interna pt varstnica deplasabila, 1 sapt lucrata, 1 lib, 1500/luna. Ingrijitoare, Unirii, vartsnica deplasabila, 8 ore, I-v, 2300 l. **3.000 L;** ☎0724.617.662 office@famileto.ro

1106. **Ingrijitoare,** angajeaza gradinita particulara zona Drumul Taberei, B-dul Timisoara; ☎0720.222.200

1107. **Ingrijitoare.** Gradinita particulara situata in zona Cartierul Militari angajeaza ingrijitoare copii . Relatii la telefon, ☎0720.777.221 magicworldeducation@gmail.com

1108. **Ingrijitor** cai de rasa, angajez 2 oameni pentru postul de ingrijitor cai de sport, chiar daca sunt necalificati, oferim pe langa salariu, cazare contra cost si conditii de preparare pentru mesele zilnice **2.000 L;** ☎0723.571.522 iondulugeac@yahoo.com

1109. **Ingrijitor** curte, asiguram cazare, ferma piscicola la 35 km de Bucuresti angajeaza muncitor necalificat pentru intretinere gospodarie. Asiguram cazare. Atributii: ordine, curatenie, tăiat iarba, gradinarit, stropit pomi, etc. **2.000 L;** ☎0725.225.115 pescuit@baltaluica.ro

1110. **Ingrijitor** pentru un baiat care a suferit accident de 35 de ani. Prefect lucid, semiparalizie. Necesita ingrijire si execitii fizice. Zona Buftea, jud Ilfov. Fane. ☎0763.103.263 jinsanbao1733@gmail.com

1111. **Ingrijitor** spatii exterioare parcare, Rin Grand Hotel cauta persoana muncitoare si serioasa pentru efectuarea curateniei in parcare, in toate spatiile exterioare ale hotelului, colectarea gunoiului, precum si ingrijirea spatiilor verzi ☎0730.777.210 resurseumane@rinhotels.ro

1112. **Ingrijitor** spatii verzi in Ploiesti zona de Nord. Programul de lucru este de la ora 07:00-15:00, 8 h/zi, de luni pana vineri. Salariul brut este de 2127 lei brut plus tichete de masa ☎0742.197.511/ 0743.011.652

1113. **Ingrijitor** spatii verzi, angajam barbati pentru intretinere spatii verzi. Contract pe perioada nedeterminata/ se lucreaza 12 luni pe an. Salariu de inceput 1.800 Lei + bonuri de masa. Activitatea se desfasoara in sectorul 6 **2.000 L;** ☎021.311.40.90

1114. **Inspector** itp clasa III-A, certificat atestare profesionala clasele I, II, III sau atestare RAR. Exprienta minim 2 ani. Asiguram transportul din Bucuresti cu auto firma. Salariu negociabil; ☎0771.016.760/ 0769.881.101 office@smart-tehnic.ro

1115. **Inspector** resurse umane cu experienta Firma, cu vechime de 20 ani in mediul de afaceri, cauta persoana pentru administrare personal, completare si transmitere revisal, intocmire pontaje si state de salarii, cunoscatoare a soft-ului Saga. hr@masterclean.ro

1116. **Instalator** ajutor de instalator si muncitor necalificat pentru societate din Bucuresti. ☎0767.390.449

1117. **Instalator** cu experienta (2.800) pentru efectuarea de instalatii sanitare, termice si canalizare la blocuri noi, subsoluri de bloc. Program 8 - 16:30 de luni pana vineri. ☎0722.290.265/ 0723.631.637 c.stancu@ymail.com

1118. **Instalator** pentru intretinere cladiri de birouri in Bucuresti,Transmiteti CV la: helpdesk@globalfacility.ro

1119. **Instalator** profesionist, pentru sisteme sanitare, termice si electrice. Oferim salariu peste medie, bonuri de masa, plus compensatii lunare in functie de lucru prestat. **3.000 L;** ☎0724.541.561/ 0724.541.561 rudolf.likker@yahoo.com

1120. **Instalator** /ajutor de instalator Firma de constructii din Bucuresti angajeaza instalator / ajutor de instalator cu permis auto; ☎0744.326.004

1121. **Instalator** cu experienta sau fara experienta Societate comerciala angajeaza instalatori cu experienta sau fara experienta, pentru instalatii sanitare, termice si climatizare. Program de L-V, salariu motivant. Bucuresti, sector 4 zona Brancoveanu; ☎0728.966.444 tebysaniterm@gmail.com

1122. **Instalator** Gaze autorizat ANRE (EGIU) pentru un mare distribuitor national, cu experienta in domeniu si permis cat. B. Pachet motivant de beneficii, program flexibil si posibilitati de avansare **3.000 L;** ☎0720.026.156 cornel.feraru@personnel.com.ro

1123. **Instalator** intretinere cladiri, de birouri in Bucuresti. Experienta de minim 3 ani constituie avantaj. Oferim cadru de lucru stabil si profesionist. Detalii la telefon. ☎0726.770.658 career@coralconstruct.ro

1124. **Instalator** mentenanta cladire birou Building Support Services, firma specializata in intretinerea si administrarea cladirilor de birouri angajam instalator necesar experienta si calificare. Program full-time, bonuri de masa. ☎0752.150.677 andrei.buf@bss.ro

1125. **Instalator** OL gaze cu experienta DSF Project retele angajeaza instalator OL cu experienta gaze naturale, instalator bransamente gaz si muncitor necalificat santuri. Salariul se stabileste in functie de experienta. **3.500 L;** ☎0761.115.116 dsf.project.retele@gmail.com

1126. **Instalator pt JW Marriott Bucharest Grand Hotel. Experienta in domeniul instalatiilor sanitare si termice; Persoana responsabila, cu spirit tehnic si de echipa, dornica sa realizeze lucrari de calitate. Vei gasi la noi o echipa care te va ajuta pas cu pas; contract de munca pe perioada nedeterminata; flexibilitate in program (program in ture); conditii de munca exceptionale; posibilitati de promovare; bonuri de masa; servicii medicale gratuite; ☎021.403.19.94**

1127. **Instalator** si ajutor instalator, salariu atractiv, cazare, decontare transport, ore suplimentare platite, cautam personal activ si indemanatic, muncitor si convingator, motivat catre performanta, cu disponibilitate de lucru in echipa, ☎0751.277.590 razvan@feqs.ro

1128. **Instalator** termice sanitare, gaze, cu/fara carnet conducere cat. B, societatea Corola Instalatii SRL angajeaza instalator. Se angajeaza personal cu experienta, salariu atractiv; ne puteti contacta telefonic sau prin email. ☎0722.311.044/ 0746.212.221 sabin.dumitru@gmail.com

1129. **Instalator** zona Obor Building Support Services, firma specializata in intretinerea si administrarea cladirilor de birouri, angajeaza personal mentenanta. Necesar calificare, program full-time. ☎0752.150.677 andrei.buf@bss.ro

1130. **Instalator,** cu experienta pt societate de instalatii sanitare si termice. Diverse puncte de lucru in Bucuresti. Salariu este confidential. **3.000 L;** ☎0725.072.201/ 0722.692.595 stancu_adrian1983@yahoo.com

1131. **Instalator,** ajutor instalator si muncitori necalificati pentru lucrari de instalatii sanitare, termice, apa, program I-v si CM, dorim persoane serioase si stabile, salariu motivant. ☎0767.390.449

1132. **Instalator,** instalatii rezidentiale, cautam colegi noi pentru instalatii sanitare si termice. Lucrarile sunt efectuate in mare parte in Bucuresti Sector 6 si Chiajna, de preferat ar fi ca viitorul coleg sa locuiasca in zona. ☎0735.513.389 springerdevelopment@gmail.com

1133. **Instalatori** 3500 lei cu contract. ☎0733.788.523

1134. **Instalatori** pe santier, cazare **3.500 L;** ☎0733.788.523 mironadrian330@gmail.com

1135. **Instalatori** pentru firma de instalatii, program 8 ore, salariu motivant ☎0729.551.760

1136. **Instalatori** sanitare-termice cu experienta. Salariul 3500-4000 lei in functie de abilitati, carte de munca, perioada nedeterminata. ☎0724.456.182

1137. **Instalatori** sanitare-termice cu experienta. Salariul 3500-4000 lei in functie de abilitati, carte de munca, perioada nedeterminata. ☎0721.339.204

1138. **Instalatori** SC Prodimar Instalatii SRL angajeaza cu contract de munca full time, instalatori cu experienta. Salariul intre 18 si 20 lei pe ora! ☎0762.680.493 contact@prodimar.ro

1139. **Instalatori** calificati sau necalificati, salariu atractiv, cazare, decontare transport, ore suplimentare platite, cautam personal activ si indemanatic, muncitor si convingator, motivat catre performanta, cu disponibilitate de lucru in echipa. ☎0751.277.590 razvan@feqs.ro

1140. **Instalatori** calificati si necalifcati firma de instalatii autorizata ISCIR si ANRE angajeaza: instalatori calificati si necalificati, tehnician service centrale termice. ☎0731.333.731 office@agv.ro

1141. **Instalatori calificati/ necalificati. Societate angajeaza instalatori calificati/ necalificati pentru instalatii gaze, instalatii termice, cu/ fara permis auto, zona Piata Sudului. Carte de munca si SSM, conditii salariale foarte bune; ☎021.527.43.46/ 0788.346.395**

1142. **Instalatori** si electricieni pentru firma de constructii serioasa, oferim salariu atractiv, bonuri de masa, asiguram cazare pentru cei din provincie ☎0770.298.103 alexandra.moraru@terragaz.ro

1143. **Instalatori** si electricieni, SKV Properties cauta pentru proiectul rezidential 49Gafencu Residence ☎0748.888.808 adela.maciuca@skv.properties

1144. **Instalatori** termice, sanitare angajam instalatori cu experienta, termice, sanitare, HVAC, salariul porneste de la 3000 lei net, la program, de L-V de la ora 08:-17:30 cu pauza de masa, la care se adauga prime, ore suplimentare. ☎0740.036.805

1145. **Instalatori,** instalatii gaze cu legitimatii EGIU, ANRE. Se asigura contract de munca, bonus-uri. Program: 8-16, I-v; ☎0731.822.626 florica12330@yahoo.com

1146. **Instalatori,** electricieni angajeaza firma SC Thermoflux SRL, ptr. activitate pe santier in Bucuresti, contract individual de munca pe perioada nedeterminata. ☎0752.196.466/ 031.410.96.08

1147. **Instalatori,** electricieni si sudori, firma de instalatii din Bucuresti recruteaza personal calificat si necalificat in domeniul instalatiilor sanitare, termice, electrice si ventilatii. Posturi de electricieni si sudori lucrari si in tara. 3000-4000 Ron ☎0768.227.317/ 0768.227.317 office@bellemoon.ro

1148. **Instalatori,** tehnician service centrale termice Societate autorizata ISCIR si ANRE angajeaza: instalatori calificati si necalificati, inginer/ tehnician service centrale termice. Salariu de la 2500 lei net, in functie de calificare si experienta. ☎0731.333.731 office@agv.ro

1149. **Instore** Power Provider angajeaza mercantizori in Bucuresti. Oferim pachet salarial atractiv si beneficii importante ☎0722.152.119 paula.geletu@in.store.ro

1150. **Instore** Power Provider angajeaza merchandiser buna, IPP este in cautare de mercantizori pentru Carrefour Militari, zona Chiajna ☎0722.152.119 paula.geletu@in.store.ro

Angajăm MANAGER complex hotel, restaurant, piscină, teren fotbal
KM 36 autostrada București-Pitești.
Salariu 1.000 Euro net + bonus din activitate
Experiență 5-10 ani în domeniu, studii de specialitate.
Relații la tel: 0722.100.011, e-mail: alexandru.gica@bere-bauturi.ro

1151. **Instructor** categ. A si C, CE, scoala de soferi angajeaza instructor categoria A si C, CE cu carte de munca, program full time, salariu negociabil. ☎0723.200.175 adiautomoto@yahoo.com

1152. **Instructori** auto categoriile B, C, C+E, angajam pentru scoala de soferi Rodell, pentru sediul din Bucuresti, sector 6; ☎021.444.23.23/ 021.444.25.25 scoala@rodell.ro

1153. **Interkosmos** Uitzendbureau, serviciu stabil pe termen lung. Program de munca de minim 40 ore. Salariu corect platit, mereu la timp.Fara taxe sau comision de angajare ☎0749.659.457 select3@interkosmos.nl

1154. **IPSEN** International Romania SRL angajeaza personal IPSEN International Romania SRL, productor de cuptoare de tratamente termice, angajaza: lacatusi mecanici, sudori, electricieni si muncitori necalificati cu posibilitatea plecarii in Germania. ☎0744.497.977 ipsen.international@gmail.com

1155. **JW** Marriott Bucharest Grand Hotel are urmatoarele pozitii disponibile: - Cofetar/ ajutor cofetar- persoana organizata, dinamica, dornica sa invete si pasionata de acest domeniu, flexibilitate in ceea ce priveste programul in ture (AM si PM); - Sef de tura macelarie, experienta in domeniu, bun organizator si atent la detalii; - Instalator, experienta in domeniul instalatiilor sanitare si termice, persoana responsabila, cu spirit tehnic si echipa, dornic sa realizeze lucrari de calitate; - Spalator vase, persoana energica, flexibila, motivata, flexibilitate in ceea ce priveste programul in ture (AM, PM si noapte); - Camerista, persoana energica, flexibila, motivata, amabila, ordonata, flexibilitate in ceea ce priveste programul in ture (AM si PM). Vei gasi la noi o echipa care te va ajuta pas cu pas, contract de munca pe perioada nedeterminata; flexibilitate in program (program in ture); conditii de munca exceptionale, posibilitati de promovare, bonuri de masa, servicii medicale gratuite; ☎021.403.19.94

1156. **La** Placinte angajeaza contabil de gestiune pentru fabrica de semipreparate din sos. Berceni. Salariu atractiv, contract perioada nedeterminata, bonusir de loialitate, posibilitate de promovare; ☎0755.055.635

1157. **Laborant,** productie inghetata, Gelato Mio isi mareste echipa. Daca vrei sa faci parte dintr-o echipa care imbina utilul cu placutul, care este in curs de extindere si iti doresti sa evoluezi, te asteptam. **2.500 L;** ☎0771.415.484 radu@gelatomio.ro

1158. **Lacatus atelier, cunoscator sau ucenic. Relatii la telefon; ☎0766.229.614**

1159. **Lacatus** confectii metalice porti, garduri, balustrade din otel si inox. Zona Berceni IMGB. Salariu 4.500 lei / 6.500 lei brut. Luni - vineri 8 - 16:30. ☎0749.177.626

1160. **Lacatus** confectii metalice, Vidra, Berceni, sect 4 angajam lacatus cu experienta, in com. Vidra. Se ofera transport de la P-ta Sudului, tichete (15 lei/zi), Sal. 2.200 - 3.000 Lei net (neg), Program L-V 8h00 - 16h30. Loc de munca stabil, plata la timp.

1161. **Lacatus mecanic si operatori utilaje industrie alimentara pt. societatea comerciala cu sediul in sector 6. Informatii la: ☎0732.672.654/ 0722.554.851**

1162. **Lacatus** mecanic, fabrica de confectii metalice angajeaza lacatusi pentru structuri metalice din Bucuresti sau din provincie. Oferim cazare. Relatii la tel. ☎0731.848.899 alina@kemfort.ro

1163. **Lacatus** mecanic, SC Chemoil Impex SRL, sector 2, angajeaza persoana cu aptitudini mecanice (lacatuserie, sudura electrica, autogen) pentru reparatii, confectionari de instalatii tehnologice ☎021.241.07.91 office@chemoil.ro

1164. **Lacatus** Mecanic, Brasov, fabrica de confectii metalice angajeaza Lacatus Mecanic in Brasov. Pentru informatii suplimentare sunati la: ☎0799.707.620 recrutare@kingsteel.ro

1165. **LACATUS MECANIC. OBLIGATORIU EXPERIENTA. SOSEAUA FUNDENI. ASIGURAM CAZARE; 4.000 L; ☎0751.066.511**

1166. **Lacatus,** mecanic pentru sisteme control-acces, interfoane, usi metalice. Constituie un avantaj experienta ca si conducator auto categoria B in Bucuresti, ☎021.335.84.20/ 0722.307.333 angajari@aba.ro

1167. **Lacatus-sudor** cu varsta peste 50 ani, in sector 5; ☎0744.670.480

1168. **Lacatusi** productie prelate, copertine, corturi, structuri metalice, contract de munca, salariu motivant, Chitila nr 230; ☎0744.769.265/ 021.311.81.85 iorgulescu.florin@gmail.com

1169. **Lacatusi** confectii metalice pt. firme luminoase pe Bd.Timisoara stradal, zona Moinesti, fabrica productie publicitara cu vechime 20 ani angajeaza lacatusi, tehnicieni, sudori cu experienta, muncitori necalificati dispusi sa se recalifice la locul de munca. **2.500 L;** ☎0729.463.446

1170. **Lacatusi** mecanici si sudori argon, cu experienta in inox, angajam cu contract de munca perioada nedeterminata. Salariu, tichete de masa, ore suplimentare platite, bonusuri. Zona Policolor, metrou N. Teclu, sector 3. ☎0723.540.278 biz@artinox.ro

1171. **Lacatusi** montaj structura si panouri, firma din Bucuresti angajam lacatusi mecanici (cazare si transport), montaj structura metalica si panouri sandwich. Permis categoria B reprezinta un avantaj, salariu motivant **2.300 L;** ☎0730.252.573/ 0752.220.480 papalea.bogdan@yahoo.com

1172. **Lacatusi** si sudori, societate producatoare de structuri metalice angajeaza pentru fabrica din sector 3 (incinta Faur). Se ofera pachet salarial atractiv ☎021.345.26.94 vanzari@structurimetalice.ro

1173. **Lacatusi, sudori, angajam pentru punct de lucru in comuna Domnesti, Ilfov (asiguram cazare); ☎0722.557.831**

1174. **Lacatusi,** confectii metalice usoare Angajez lacatusi confectii metalice usoare.Cuistinte de sudura, debitare profile metalice, finisare. Asigur transport si decontez abonament ratb. Locatie: Sos de Centura, Domnesti, Prelungirea Ghencea. **2.500 L;** ☎0722.433.350

1175. **Lant** de restaurante din Bucuresti angajeaza bucatar, ajutor de bucatar, barman, manipulant marfa, doamne pentru curatenie si pentru vase, operator call center. Program de lucru in ture pentru toate pozitiile. Salariu atractiv, bonusuri de loialitate, posibilitate de promovare. Decont taxi la plecare; ☎0755.055.635

1176. **Legator** sarcina si sudor-taietor pentru firma multinationala de distributie. Salariu motivant, bonuri de masa. Sos. Berceni, nr. 108, sector 4, Bucuresti. Pt. detalii suplimentare tel. ☎0722.372.420 raluca.pantelimon@frankstahl.com

1177. **Legatoreasa** tipografie, tipografie sectorul 4 angajeaza legatoreasa cu sau fara experienta si taietor ghilotina, preferabil cu domiciliul in sectorul 4 sau 5. Relatii suplimentare la tel. ☎0722.529.058/ 0723.842.660/ 0722.807.748 office@unicart.ro

1178. **Live** activity Echipa Phoenix angajeaza personal feminin pentru conversatii online. Oferim: bonus angajare 4000 lei, avans 4000 lei din prima zi,bonus recomandare 1000 lei, procent 50%/ salariu fix pana la 6000 lei. **6.000 L;** ☎0761.505.505/ 0736.400.300 officepsk@yahoo.com

1179. **Livrator** catering pentru catering si evenimente, program luni-vineri 09:00-17:30 si 2 sambete/ luna. O masa pe zi, contract de munca cu norma intreaga, posibilitati de avansare, zona metrou Costin Georgian, **2.000 L;** ☎0726.946.544 comenzi@bucateperoate.ro

1180. **Livrator** mancare sector 5, program full time 10 ore sau part time 5 ore, se poate lucra cu masina firmei sau masina personala ori scooter ☎0762.295.524 burcus_ionut@yahoo.com

1181. **Livrator** pizza zona Voluntari, Pipera, Pizzerie angajeaza livratori cu masina personala, pe masina firmei sau pe scuter. Venitul lunar intre 3400 lei si 4000 lei. ☎0720.159.531 alina.hasegan@jerryspizza.ro

1182. **LIVRATOR, GRAFFITI URBAN FOOD, ANGAJEAZA LIVRATOR CU EXPERIENTA, PENTRU LOCATIA DIN SECTORUL 6, O MASA ASIGURATA , PROGRAM 2 ZILE CU 2 ZILE, VENITURI ATRACTIVE, LIVRARILE SE FAC CU MASINA FIRMEI. ☎0721.240.699**

1183. **Livrator,** Restaurant-pizzerie angajam livratori, program 2-2, zona Pipera. ☎0733.200.011 alinavasilcan01@gmail.com

1184. **Livratori** cu auto personal sau de la firma livrare mancare si pizza in sectoarele 1 si 6, program 9-17, L-V + o sambata pe luna, salariul 1500 net, o masa pe z

LOCURI DE MUNCĂ

NISSA angajează personal cu experienţă

1. CONFECŢIONERI TEXTILE
2. PERSONAL SALĂ DE CROIT
3. CTC TEREN, FINAL

OFERIM:
- Loc de muncă stabil, colaborare pe termen lung într-un mediu de lucru plăcut şi serios
- Pachet salarial atractiv: bonusuri de performanţă şi tichete de masă.

Program de lucru: 07.00 - 15.30 de luni până vineri.
Locaţia: Baicului - Gara Obor.
0731.505.782

1187. **Lucratoare** comerciala mag. incaltaminte Pta Minis Program: L-V:09.30-18.00, S:09.00-15.00, D:-liber. Carte munca, Salariu-2.300 Ron. Necesita experienta, cunostinte medii calculator si eventual de lucru cu un site de vanzari online. **2.300 L;** ☎0762.541.043 barbu3adrian@gmail.com

1188. **Lucrator** angajam urgent 4 persoane pentru depozit si magazin bricolaj, zona Otopeni, alimentare raft cu articole, intretinere raft, curatenie, sortare. ☎0723.592.603

1189. **Lucrator** bucatarie Angajam fara experienta cu calificare la locul de munca. Salariu in mana 1.800 lei plus o masa pe zi. **1.800 L;** ☎0371.785.293 callcenter@dodopizza.ro

1190. **Lucrator** bucatarie lucrator bucatarie pentru hotelul Sheraton. CV-urile se pot depune personal la receptia hotelului sau la adresa de email mentionata; ☎0742.081.800 hr@sheratonbucharest.com

1191. **Lucrator** bucatarie, lucrator comercial restaurant, fast food 3F Mega Mall Pantelimon angajam lucrator bucatarie si lucrator preparare carne. Salariu motivant. Asteptam CV-urile sau datele dvs. de contact la numarul de telefon sau adresa de email, ☎0766.424.347 bucuresti@treif.ro

1192. **Lucrator** bucatarie. Societate cu specific cantina angajeaza lucrator bucatarie/ spalat vase. Program luni - vineri, 07.30-16.00. Relatii la tel. Bucuresti; ☎0722.323.071

1193. **Lucrator** comercial Angajam cu carte de munca lucrator comercial, vanzatoare (fete) pentru magazin alimentar in zona Ozana sector 3, salariu net 1700 ron. Oferim si cerem seriozitate, **1.700 L;** ☎0762.605.085

1194. **Lucrator** comercial angajez vanzator/ oare pentru magazin alimentar in zona Militari Ballroom. Ofer 1500/lunao zi cu o zi, practic 15 zile de lucru) in primele 3 luni, carte de munca pe 8h. Program magazin actual 7-20. ☎0745.834.690/ 0729.887.388 Gheonealuminita@yahoo.com

1195. **Lucrator** comercial Bistro situat central vrea sa-si mareasca echipa si cauta lucrator comercial. Cerem seriozitate, oferim un mediu de lucru placut. Program luni - vineri 9 - 17. Rel. tel, office@jbistro.ro. ☎0723.356.934 office@jbistro.ro

1196. **Lucrator** comercial Casier, casiera pentru magazin Mega Image situat in Calea Rahovei, intersectia Sebastian. Cerinte: seriozitate, corectitudine, punctualitate, lucru in echipa. Experienta pe casa de marcat; ☎0737.042.960 ionelaniculita.gabriela@yahoo.com

1197. **Lucrator** comercial daca esti in cautarea unui loc de munca stabil, intr-un mediu de lucru placut, te asteptam sa faci parte din echipa noastra. Salariul oferit este de 1.900 ron net si corectitudine. **1.900 L;** ☎0767.141.134 pitulice_radu@yahoo.com

1198. **Lucrator** comercial daca esti o persoana corecta si serioasa, te asteptam sa faci parte din echipa noastra. Postul oferit este de lucrator comercial pentru magazin Shop&Go, zona Sebastian. Salariul este de 1900 ron net. **1.900 L;** ☎0767.141.134 pitulice_radu@yahoo.com

1199. **Lucrator** comercial in cadrul celui mai mare lant de magazine second-hand din Bucuresti, Monda. Punctul de lucru se afla in zona Obor. Cerem seriozitate **2.000 L;** ☎0740.308.960 jobs@monda.ro

1200. **Lucrator** comercial pentru magazin Mega Image Shop&Go din Str. Armand Calinescu 26 si Str. Fabrica de ChibriturI 13-15. Salariu net (in mana) 1800 Ron. Program 8 ore/ zi, 5 zile/ saptamana. Experienta nu este necesara **1.800 L;** ☎0730.712.741 ciprian.isopescu@yahoo.com

1201. **Lucrator** comercial pt. fast food in mall, aspect fizic placut; ☎0739.216.241

1202. **Lucrator** comercial raion legume-fructe, 8 ore/zi 5 zile/ sapt. Salariu 1863 Lei in mana. Zona Militari Residence. Detalii tel. ☎0735.564.699

1203. **Lucrator** comercial restaurant - fastfood 3F Mega Mall, Pantelimon angajam lucrator linie servire. Salariu motivant. CV-urile sau datele dvs. de contact la numarul de telefon sau adresa de mail; ☎0721.157.766 bucuresti@treif.ro

1204. **Lucrator** comercial zona 13 Septembrie - Ispirescu. Alatura-te unei echipe tinere, cu mult entuziasm si pune-ti calitatile in valoare. Vei gasi oportunitatea de a invata lucruri noi si de a fi apreciat. Trimite CV, ☎0760.919.154 magazinshopgo@gmail.com

1205. **Lucrator** comercial zona Metalurgiei Lidl. Program o saptama 2 zile, o saptama 5 zile, salariu porneste de la 1700. **1.700 L;** ☎0766.684.002/ 0724.276.396 Cristina.alexandra1985@gmail.com

1206. **Lucrator** comercial (vanzatoare) angajam vanzatoare. Magazin mixt, program de 8 ore de la 14:00 la 22:00 de luni pana vineri, Strada Splaiul Independentei 319, statia de metrou Petrache Poenaru, sector 6. Rog seriozitate. ☎0724.284.322

1207. **Lucrator** comercial bucatarie - spalat vase La Copac , restaurant românesc, angajeaza cu carte de munca, in conditii foarte bune, personal necalificat bucatarie (sp?lat vase). Detalii la tel (dupa ora 12) sau direct la restaurant. ☎0732.120.987 la.copac@yahoo.com

1208. **Lucrator** comercial calificat, necalificat pentru depozit materiale de constructii, zona Bucurestii Noi, Laminorului. Conditii avantajoase, contract de munca nelimitat, salariu si bonuri masa; ☎0744.565.759/ 0765.506.187 comaromtrade@yahoo.com

1209. **Lucrator** comercial casier, angajam personal pentru magazin Shop&Go sector 2 Colentina. Program in 2 ture (5 zile pe saptamama). Detalii la interviu **2.000 L;** ☎0767.655.834 domjuniorimpex@gmail.com

1210. **Lucrator** comercial cu atributii pe bucatarie, Arad pregatirea produselor de bucatarie (rece si calda).Participa la determinarea produselor necesare de comandat si efectueaza comenzile. Debarasarea si curatenia zonei bucatarie recrutare@socarpetroleum.ro

1211. **Lucrator** comercial in incinta parcului Herastrau profil activitate: vanzare ciocolata artizanala, cafea, sucuri naturale. Program 8 ore 5 zile pe saptamanaSalariu 2.000 Lei + procent vanzari **2.000 L;** ☎0761.506.884/ 0730.988.214 nsdmilea1922@gmail.com

1212. **Lucrator** comercial inghetata Brancoveanu angajez lucrator comercial pentru vanzare inghetata.Salariu atractiv si carte de munca; ☎0722.451.183 alecsandrapopescu@yahoo.com

1213. **Lucrator comercial legume fructe. Auchan Militari angajeaza cu sau fara experienta. Se asigura contract de munca pe perioada nedeterminata, 8 h/zi, formare la locul de munca. Vino sa descoperi beneficiile de a face parte din echipa Auchan. CV-urile pot fi trimise pe adresa de email sau depuse la Serviciul Clienti din incinta magazinului. Informatii pot fi obtinute la nr.: ☎0374.101.324 bucuresti@auchan.ro**

1214. **Lucrator** comercial magazin alimentar si confectii, zona Piata Rahova si Sebastian; ☎0764.995.225/ 0774.643.690

1215. **Lucrator** comercial magazin second hand, cautam colegi noi pentru magazin haine second hand. Magazinul este situat aproape de statia de metrou Piata Victoriei, pe soseaua N. Titulescu. Salariu atracticv 1.500 Lei **1.500 L;** ☎0755.366.432 gcstanciu01@yahoo.com

1216. **Lucrator** comercial mobila, baieti, centura Domnesti, garantat 3.000 ron pe luna, de preferat cu permis categoria B. mobiladomnel.ro **3.000 L;** ☎0726.784.652

1217. **Lucrator comercial pe casa de marcat, pentru supermarket, tura de noapte. Carte de munca, salariu incepand de la 1.800 net. Relatii la tel.; 1.800 L; ☎0726.992.986**

1218. **Lucrator** comercial Peco, statii in zona Chitila, pod Constanta, Pantelimon Cora, IRA sos Oltenitei, km 30 si 43 Buc Pitesti. Experienta in comert constituie avantaj, scolarizare gratuita, echipa unita si mediu prietenos de munca **1.900 L;** ☎0734.920.701 camiirod@yahoo.com

1219. **Lucrator** comercial si casier Fii parte si tu din echipa Noodle Pack!Daca esti sociabil, harnic si plin de voie buna esti aproape angajat! Cautam colegi pentru posturile de lucrator comercial/ casier. ☎0722.382.200 cariera@noodlepack.ro

1220. **Lucrator** comercial tobacco shop Firma de distributie produse si accesorii pentru fumatori care activeaza in acest domeniu din anul 2000, angajeaza lucrator comercial. Va asteptam in echipa noastra tanara si dinamica, ☎0722.566.080 office.sepatrade@gmail.com

1221. **Lucrator** comercial zona Baneasa in incinta Mega Image, pe soseaua Bucuresti-Ploiesti. Program: o zi cu o zi de la ora 08:00-20:00, **1.700 L;** ☎0739.835.601 hr@anapan.ro

1222. **Lucrator** comercial zona mall Vitan, salariu 2500. Sector 3, carte de munca, program in ture de 8 ore, experienta in domeniu reprezinta un avantaj. **2.500 L;** ☎0759.775.823

1223. **Lucrator** comercial, casier pt magazin Shop&Go Mega Image zona Colentina, Andronache. Mai multe rela?ii la nr de tel. CV la adresa de mail. **1.900 L;** ☎072568221/ 0733.058.589 floraconstruct95@gmail.com

1224. **Lucrator** comercial, cautam angajati pentru magazine presa in incinta Aeroportului International Henri Coanda Otopeni. Daca esti o persoana activa, sociabila, avand cunostinte elementare limba engleza, asteptam CV ul tau. ☎0722.722.380 cristinaprusan@gmail.com

1225. **Lucrator** comercial, femeie, cu experienta in domeniu, in cadrul celui mai mare lant de magazine second hand din Bucuresti, Monda (zona Constantin Brancoveanu, Alunisului, sector 4). Cerem seriozitate **2.000 L;** ☎0757.081.301 jobs@monda.ro

1226. **Lucrator** comercial, Mambricolaj angajeaza lucrator comercial pentru magazinul din str. Luica nr 180, sector 4. Conditii bune de lucru. Asiguram training si perioada de acomodare **2.300 L;** ☎0740.409.813 office@mam-bricolaj.ro

1227. **Lucrator** comercial, pentru magazin alimentar zona Bucurestii Noi sector 1 metrou Jiului, se lucreaza 2 sapt de zi si una liber, se cere calificare si experienta in comert alimentar, recomandari, oferim salariu motivant. **2.000 L;** ☎0722.244.333 magazinandras@yahoo.com

1228. **Lucrator** comercial, vanzatoare cu norma intreaga in sector 1. Se ofera stabilitate si contract de munca peroada nedeterminata. Se cer seriozitate si corectitudine. Program 7-22 o zi cu o zi, **2.000 L;** ☎0722.528.637 darie.ilie@yahoo.com

1229. **Lucrator** comercial, barista pentru Hello Donuts, cu puncte de lucru in centrul comercial Afi Cotroceni si centrul comercial Park Lake. Pentru detalii trimite CV la email **2.200 L;** puiu@cibus-food.ro

1230. **Lucrator** comercial, casier pentru magazin Shop&Go, Mega Image, situat in zona Piata Romana si str Mihai Eminescu, salariul este cuprins intre 1.600-1900, in functie de experienta. ☎0725.735.973/ 0725.682.152 Ecarevet@gmail.com

1231. **Lucrator** comercial, casier, cu sau fara experienta, pentru magazine Shop&Go in sector 3 cu acces la metrou. Se efectueaza training la locatie, program in 2 schimburi (dimineata si dupaamiaza). Fara limita de varsta ☎0727.138.734

1232. **Lucrator** comercial, casier, pentru magazine Shop&Go Nicolae Grigorescu (metrou), Titan(Liviu Rebreanu - 1 Decembrie). Cautam persoane serioase, dornice de promovare. Experienta nu este obligatorie, dar reprezinta un avantaj ☎0727.138.734

1233. **Lucrator** comercial, casier, pentru magazine Shop&Go. Fara limita de varsta, experienta nu este obligatorie, dar reprezinta un avantaj, forme legale de munca, salariu negociabil, bonusuri, program in 2 schimburi; ☎0727.138.734

1234. **Lucrator** comercial, casier, casiera, pentru benzinarie pentru locatia din Rosu ☎0730.511.803 recrutare@carbogaz.ro

1235. **Lucrator** comercial, decorator floral salariu incepand de la 1700 lei, cu posibilitate de crestere. Cautam o persoana comunicativa, serioasa, dornica sa invete lucruri noi. Oferim mediu de lucru placut si beneficii motivante. **1.700 L;** ☎0786.910.003/ 0786.910.002 comenzi@secretgarden.ro

1236. **Lucrator** comercial, gestionar, firma import-export anvelope angajam gestionar cu experienta, cunostinte operare PC, se ofera carte de munca, training, salariu decent, bonusuri de sezon.Locatie: sector 2, Colentina. **2.400 L;** ☎0771.165.143 office@cauciucuri.com

1237. **Lucrator** comercial, grataragiu, ospatar, Braseria Anemona, situata in Oraselul Copilor, sectorul 4, Bucuresti, angajeaza personal pentru urmatoarele posturi: lucrator comercial, grataragiu, ospatar. ☎0769.225.467/ 0761.102.436 Dragomirescuminodora@gmail.com

1238. **Lucrator** comercial, hai in echipa SUBWAY! restaurantele Subway din Bucuresti - Piata Victoriei, Mall Vitan, Petrom Sos. Oltenitei, Sos. Alexandrei, Centrul Vechi si Militari- angajeaza Lucrator comercial! Detalii 0741448080. ☎0741.448.080

1239. **Lucrator comercial, magazin suveniruri, Calea Victoriei. Se cere o limba straina, minim conversational; ☎0723.224.546**

1240. **Lucrator** comercial, Mall Plaza (bd. Timisoara) angajam lucratori comerciali cu sau fara experienta pentru locatia noastra din Mall Plaza (bd. Timisoara, sector 6). Program 2 schimburi 8 h/zi. Contract pe perioada nedeterminata de timp. **1.700 L;** ☎0724.322.000 hr@anapan.ro

1241. **Lucrator** comercial, market, aranjat marfa in rafturi, sos. Colentina, program in ture, conditii foarte bune, carte munca + libere, **2.100 L;** ☎0727.900.690

1242. **Lucrator** comercial, Rahova vanzatoare, vanzator, carte de munca din prima zi, contract. Calea Rahovei 321, intersectie Barca, cu sau fara experienta anterioara in comert, flexibilitate si spirit de echipa. Salariu 1.900 Lei. **1.900 L;** ☎0736.630.419

1243. **Lucrator** comercial, sortator marfa, femeie, in cadrul depozitului celui mai mare lant de magazine second hand din Bucuresti, Monda (punct de lucru zona Soseaua de Centura, Pantelimon, Ilfov). Asiguram transport; **2.000 L;** ☎0740.308.960 jobs@monda.ro

1244. **Lucrator** comercial, Valentini Bianco Grup SRL, pregateste coletele pentru livrare genereaza si lipeste AWB-urile pe cutii, descarca, desface, receptioneaza si aranjeaza marfa pe pozitie. Pastreaza ordinea la locul de munca. ☎0728.018.836 luiza.marin@valentini.ro

1245. **Lucrator** comercial, vanzatoare pentru magazin cu profil cosmetice detergenti, 1 post Aleea Salaj nr 10, bloc 37, sector 5 **2.000 L;** ☎0722.222.134 rotta_comimpex@yahoo.com

1246. **Lucrator** comercial, vanzatoare, fast food, bucatarie romaneasca, carte de munca, salariu atractiv, program flexibil, pentru un fast food/ bistro in sector 2. **2.000 L;** ☎0762.230.048/ 0723.928.869

1247. **Lucrator Comercial. Famous Waffles angajeaza lucrator comercial pentru evenimente. Deplasare in tara cu cazare si masa asigurate, salariu 2500-3200 lei. Relatii la telefon; 3.200 L; ☎0753.076.873**

1248. **Lucrator comercial. Famous Waffles angajeaza lucrator comercial pentru locatiile din Baneasa, Otopeni, Titan, Mega Mall, Afi Cotroceni, Colentina. Se asigura pregatire la locul de munca, program full time sau part time. Venituri: salariu 2000 ron net+300 tichete masa, decont transport + 300 - 500 lei bonus din vanzari. Relatii la telefon; ☎0753.076.873**

1249. **Lucrator** depozit angajam personel in cadrul unui important depozit, din Tunari. Program lucru in 3 schimburi. Transport asigurat din Bucuresti, Butimanu, Buftea, Dridu, Darza, Crevedia, Salariu atractiv + tichete de masa. **1.900 L;** ☎0799.762.360 Job@personnel.com.ro

1250. **Lucrator** depozit Casi Plast angajeaza lucrator depozit pentru punctul de lucru din Afumati. Salariu 1.800-2.000 lei, program L-V, bonusuri de performanta, ore suplimentare platite. CV: info@casiplast.ro ☎0758.059.595 nicolae.achim@casiplast.ro

1251. **Lucrator** depozit Lucratori comerciali in depozit pentru manipulare cutii pt. societate comerciala din Bucuresti ce activeza in domeniul administrarii si depozitarii de documente. ☎031.410.09.82 hr@abactiv.ro

1252. **Lucrator** depozit pentru societate din Bucuresti, Sos. Andronache (Colentina), usi tehnice, industriale. Avantaj permis de stivuitorist. Asteptam CV pe e-mail; ☎0740.854.097 personal@hsl.ro

1253. **Lucrator** depozit farma angajam lucrator depozit farmaceutic, minim studii medii, posesor permis auto ar fi un avantaj. Sector 3. L-V 9-17,30. Salariu 1800 Ron net + bonuri de masa. Rugam trimiteti Cv hr@gotosolution.com ☎0734.010.500 hr@gotosolution.com

1254. **Lucrator** depozit farmaceutic Ciorogarla, oferim conditii de lucru foarte bune si un pachet salarial motivarea. Relatii la telefon. ☎0725.350.496

1255. **Lucrator** depozit instalatii termosanitare, salariul 2200 lei (2000 lei + 200 lei bonuri de masa, 2000 in prima luna si 2000 lei plus bonuri de masa din a 2-a luna), si decontarea transportului. **2.200 L;** ☎0721.771.888 VALIEUROFIT@GMAIL.COM

1256. **Lucrator** depozit produse de gradinarit cu experienta, pentru pregatirea comenzilor, sortarea produselor, etc. Salarizare motivanta, program stabil intr-un singur schimb, decont de transport, etc, ☎0720.026.156 cornel.feraru@personnel.com.ro

1257. **Lucrator depozit si sofer distributie Firma de distributie angajeaza lucrator depozit si sofer distributie. Depozitul este situat in sectorul 1. Pentru informatii sau interviu sunati la telefonul ☎0732.777.291 office@casadecogrup.ro**

1258. **Lucrator** depozit, angajam in cadrul unui depozit de produse publicitare din Bucuresti. Locatie: Incinta Faur, Sector 3, gura de metrou Republica. Program: l-v in 2 schimburi. Salariu atractiv, nu necesita experienta. **2.000 L;** ☎0799.762.360 Job@personnel.com.ro

1259. **Lucrator** depozit, Coraly Afumati, pentrtu marfa si pregatirea comenzilor. Se asigura transport din zona Doamna Ghica; ☎0753.153.688

1260. **Lucrator** depozit, depozit alimentar, zona Pipera metrou angajam lucrator depozit cu carnet sofer categ B. Program D-J 07:30-16:00, se ridica marfa usoara, la nevoie se foloseste liza manuala. Angajam si pensionari, inf: 0729699825 ☎0729.699.825 ana@wedohr.ro

1261. **Lucrator** depozit, lucratori fara experienta pentru un important service autorizat de telecomenzi din Bucuresti. Locatie: Sector 4, Metrou Berceni, zona IMGB. Program: l-v 08:00-17:00 (1 h pauza). Nu neceista efort fizic. **1.463 L;** ☎0799.762.360 Job@personnel.com.ro

1262. **Lucrator** depozit, picker, urgent, lucrator depozit in Popesti Leordeni (Sos. Oltenitei), carte de munca, pachet salarial 2000 lei plus bonuri de masa. ☎0733.441.069 recrutare@topline.ro

1263. **Lucrator depozit/ manipulant marfa/ necalificat manipulare marfa, supraveghere masini, pentru tipografie zona Fundeni, salariu de inceput 1800 Ron. Program L-V, contract de munca pe perioada nedeterminata; 1.800 L; ☎0723.187.377**

1264. **Lucrator** fabrica hartie igienica, fara experienta. Prog. L-V 07.00-16.00. Contract munca. Salariu 1700 (posibilitate marire), locatia: Str. Ana Ipatescu 40 (in curte Ducatex, poarta 2) Jilava, **1.700 L;** ☎0768.729.550

1265. **Lucrator gastro, ajutor bucatar benzinarie, benzinaria Mol Timpuri Noi angajeaza personal pentru zona gastro. Oferim salariu fix, tichete de masa, bonusuri, tips, mediu de lucru placut. Angajarile se fac pe baza de interviu. ☎0724.528.622 timpurinoi@molretail.ro**

1266. **Lucrator** in depozit, persoana pentru depozit produse de uz casnic si unica folosinta. Experienta anterioara constituie un avantaj. Capacitate de organizare, spirit de echipa, atentie, seriozitate. Domiciliu zona sector 2 sau 3 ☎0723.244.556

1267. **Lucrator** in depozit, detinator carnet conducere magazin mobila complex comercial Baneasa, cauta manipulant marfuri depozit cu permis conducere cat B. Program flexibil. Asteptam CV pe email. Relatii la tel. ☎0752.243.415 office@kare.ro

1268. **Lucrator** mentenanta unitate simigerie Pizza Luca, simigeria Pizza Luca angajeaza personal pentru efectuarea lucrarilor de mentenanta in unitatile Luca din Bucuresti. Detalii suplimentare puteti obtine la numarul de tel. Andrei ☎0771.627.334 recrutare@simigerialuca.ro

1269. **Lucrator** necalificat serigrafie firma cu experienta in domeniul productiei publicitare. Cautam muncitori necalificati, persoane serioase, cinstite si cu putere de munca. Salariu de inceput 1550 lei net, se ofera carte de munca ☎0723.581.280 claudia@ckc.ro

1270. **Lucrator** restaurant Fast Food Restaurant Fast Food in Mall, angajeaza lucrator comercial salatier, pentru procesarea, prepararea alimentelor, servirea clientilor, cu deschidere inspre nevoile acestora, persoane dornice sa invete ☎0734.613.770 cristofor0072002@gmail.com

1271. **Lucrator** vase pentru Tratoria Il Villagio. Pachet salarial atractiv (2300 brut). Program 15 zile/ luna ☎0751.216.120 ioana.hinta@ilvillagio.ro

1272. **LUCRATORI comerciali/ merchandiseri pt. aprovizionarea si asezarea produselor pe raft in hipermarket-uri, verificarea termenelor de valabilitate. Se ofera contract de munca pe perioada nedeterminata. Experienta nu este necesara. Pentru mai multe detalii suna la tel. sau trimite CV la adresa de e-mail si te vom contacta; ☎0756.054.384 simona.goganau@trade-marketing.ro**

1273. **Lucratori** pentru magazin Shop & Go, cu sau fara experienta cu domiciliul stabil in sector 6. Loc de munca stabil. Colectiv tanar, salariu atractiv, bonuri de masa, bonusuri, ☎0763.507.007

1274. **Lucratori** bucatarie litoral selectionam lucratori in bucatarie (gratar, montator, salate, gyros). **3.300 L;**

1275. **Lucratori** comercial si sef magazin Shop@Go angajam lucratori comerciali si sef magazin pentru magazin Shop@Go-Mega Image, cu contract de munca si salariu deosebit. ☎0770.437.872

1276. **Lucratori** comerciali magazin online, zona Faur, Republica, nefumator(e), pt. acest post nu sunt necesare studii superioare, cunostinte minimale de lucru cu calculatorul, domiciliul in apropiere. Program 8 ore de l-v, o sambata da una nu, **2.000 L;** ☎0745.386.193 s.fashionhr@yahoo.com

1277. **Lucratori** comerciali Peco autostrada A1 km 43 pentru km 43 A1. Se cauta personal cu experienta in comert si cu simt gospodaresc. Salarizare foarte avantajoasa, colectiv responsabil. Cautam personal stabil, cu maturitate. **2.000 L;** ☎0734.920.701 robertirod@yahoo.com

1278. **Lucratori** comerciali si specialist igienizari, societate comerciala din Afumati, jud. Ilfov angajeaza lucratori necalificati pentru linie de productie imbuteliere apa si specialist igienizare dozatoare de apa. Pentru detalii: ☎0769.076.810 office@aquaqueen.ro

1279. **Lucratori** comerciali vanzari online pentru site de incaltaminte, zona Fundeni (Dobroesti). Program lucru: luni-vineri 9:00 - 17:00, sambata 9:00-14:00 (o sambata da, una nu). Salariu 1.800 ron, carte munca **1.800 L;** ☎0799.842.443 fashionmirea@gmail.com

1280. **Lucratori** comerciali, manipulanti marfa Magazinele Veselo Selo, specializate in vanzarea legumelor-fructelor, angajeaza personal calificat si necalificat. Nu conteaza varsta si experienta. Salariul net 1800, bonusuri la final de luna; ☎0785.843.113

1281. **Lucratori** in comert, sunteti serios, cu experienta, dar totusi nu va angajeaza nimeni din cauza varstei ? Noi avem nevoie de dumneavoastra, nu ezitati sa sunati, magazinele sunt in sector 3, toate langa metrou. Va asteptam ! ☎0727.138.734

1282. **Lucratori** la inaltime-hidroizolatii/panour angajam personal cu experienta in constructii, in special confectii/structuri metalice si/sau hidroizolatii, panouri sandwich. apt pt lucru la inaltime. Salariu atractiv + bonusuri/prime; **3.000 L;** ☎0723.642.690 office@aartt.ro

1283. **Lucratori** salubritate Popesti Leordeni Soferi cu permis cat C. Lucratori pentru salubrizare cai publice. Pentru detalii va rugam sunati la nr tel, dna. Carmen. ☎0766.441.125 arhirecarmengabriela@gmail.com

1284. **Macaragiu,** operator greifer pentru firma reciclare (Sos.Centura Bucuresti vis-a-vis penitenciar Jilava). Asiguram instruire practica si scolarizare macaragiu. Cerinte: experienta minima depozit/ santier, ☎0727.732.933/ 0723.606.181

1285. **Macelar** Angajez macelar, 8h/zi lucratoare, 5 zile pe saptamana, salariu motivant, tichete de masa. **4.000 L;** ☎0723.282.402/ 0724.262.407 dliviu70@yahoo.com

1286. **Macelar** pentru fasonare si feliere muschi file de porc, vrabioara de vita etc. pentru restaurant in zona Voluntari-Pipera. Program de luni-vineri; ☎0770.762.426

1287. **Macelar** si vanzatoare, salariu atractiv. Angajez macelar cu/fara experienta, program 8 ore pe zi cu un liber pe saptamana + o duminica prin rotatie, pentru mai multe detalii va rugam, sunati. Locatie sector 3, Mall Vitan, ☎0734.584.908 atelieruldepastrama@yahoo.com

1288. **Macelar,** preparator carne, spriter, vanzatoare, femeie de serviciu pentru carmangeria SC Rir Prod SRL cu sediul in Piata Giulesti sector 6 ☎0744.526.837 rir_prod@yahoo.com

1289. **Magaziner** Fogliani Romania SRL distribuitor si importator de materiale electrice cauta o persoana serioasa, responsabila, cu abilitati practice pentru incarcare/descarcare si manipulare marfa depozit; ☎0749.190.402 c.alexandru@fogliani.it

1290. **Magaziner** Locatie premium Tei, sector 2, angajeaza magaziner. Rugam maxima seriozitate. ☎0734.956.558 sapaulteodor@gmail.com

1291. **Magaziner** Seda Invest angajeaza magaziner pentru punctul de lucru din Sector 5, Str. Doina nr. 9. Program de lucru de luni-vineri 8h/zi. Salariul net 2.000 ron+tichete de masa 15ron/ tichetul. **2.000 L;** ☎0748.159.081/ 0752.273.078 raluca.bratu@sedainvest.ro

1292. **Magazioner** gestionar cu experienta, laborator de prestigiu din domeniul cofetarie, situat in Militari, apropiere de Mall Plaza, angajeaza pentru unitati cu volum mare de marfa. Program 5 zile cu 2 libere. **2.500 L;** ☎0742.288.504 dutu.annamaria@gmail.com

1293. **Manager** complex hotel, restaurant, piscina, teren fotbal km36, Autostrada Bucuresti- Pitesti. Salariu 1.000 euro net+ bonus de activitate, experienta 5-10 ani in domeniu, studii de specialitate. Relatii la tel/ email; ☎0722.100.011 alexandru.gica@bere-bauturi.ro

1294. **Manager** de proiecte birou traduceri, manager de proiecte pentru birou traduceri. Atributii: preluarea comenzilor prin email, telefonic sau la sediu, oferte de pret, verificarea documentelor, corectura. Preferabil studii litere. **2.600 L;** ☎0732.130.402 cazimir.danaila@gmail.com

1295. **Manager** restaurant fast-food Bucuresti abilitati de conducere si/ sau supervizare, experienta minima 1an in functii de conducere sau supervizare, disponibilitate de lucru in schimburi si in weekend implicare puternica in activitate. **3.500 L;** ☎0742.169.580 hr@calif.ro

1296. **Manager** service camioane si remorci, service camioane, angajam service manager cu experienta, coordonare comerciala si administrativa a service-ului, venitul lunar format din salariu fix + bonus, detalii www.edparts.ro, asteptam CV. ☎0749.102.608 resurseumane@edparts.ro

1297. **Manichiura,** cosmetica, cautam colege pentru posturile mani-pedi clasic si semi, unghii gel si cosmetica pentru salon sector 4, cu vechime 16 ani. Mediu de lucru foarte placut, salariu motivant. Cerem si oferim seriozitate ☎0758.240.911 ioanaiordache811@gmail.com

1298. **Manichiura,** masaj, Coafor-frizerie, salonul Beauty Play situat pe Campia Libertatii 39, angajeaza personal: manichiurista, technician tratamente corporale, measeuza, coafeza. Tel. ☎0768.011.494

1299. **Manichiurist,** pedichiurist, tehnician unghii false Salon"Vis-a-vis"zona Mall Vitan angajez manichiurist-pedichiurist, tehnician unghii false. Program 1/1, procent 40%+cm platita 8 ore+concediu platit. ☎0765.262.510 ionroxana85@gmail.com

1300. **Manichiurista** pentru manichiura clasica si unghii tehnice angajeaza Salon de Infrumusetare cu vechime, zona Lujerului. Program flexibil, salariu atractiv. ☎0766.780.478

1301. **Manichiurista** salariu incepand de la 2000 lei plus bonus de performanta. Salon Oasis in zona Diham. **2.000 L;** ☎0726.457.313

1302. **Manichiurista** serioasa, responsabila, salonul este situat in zona Titan, clientela formata, de 7 ani pe piata din Romania, conditii excelente de munca, salariu sau procent, carte de munca, va asteptam cu drag. ☎0766.621.638

1303. **Manichiurista** / coafeza salon in sectorul 6 cautam sa angajam manichiurista/ coafeza cu/fara experienta !!! Pentru detalii; ☎0752.188.847

1304. **Manichiurista** cu experienta si in unghii false, salariu 2500 lei+920 lei+bonus lunar 500 lei carte de munca platita pe 8 ore, salon de 13 ani, program 1 zi da 1 nu, 1 weekend da 1 nu, zona metrou Gorjului, detalii la tel. **3.000 L;** ☎0724.357.422

1305. **Manichiurista** pedichiurista clasica, semi, gel, salon zona Cotroceni, vechime 14 ani, clientela formata, conditii foarte bune, mediu de lucru relaxat. Program 1 zi cu 1zi, 1 weekend da 1 nu. Salariu atractiv, carte munca, concedii platite **2.500 L;** ☎021.311.09.17 alexandru.dialex@gmail.com

1306. **Manichiurista** pentru sector 2 sau 3, minimum 1 an experienta; ☎0765.235.817

1307. **Manichiurista** si coafeza cu experienta; ☎0766.527.180

1308. **Manichiurista** si coafeza, Ela Salon, Giurgiului - Brancoveanu angajeaza in conditii avantajoase frizer, coafeza si cosmeticiana; ☎0724.294.818 florinpe@gmail.com

1309. **Manichiurista,** pentru salon sector 4, program 1/1 zi, duminica liber, contract de munca. Salariu 2.300 Lei. Rog seriozitate. Mai multe detalii la telefon **2.300 L;** ☎0763.156.363

1310. **Manichiurista/pedichiurista-tehnician unghii false salariu 2500 ron/15 zile lucrate, CM achitata de societate, zona Dorobanti. ☎0751.251.411**

1311. **Manichiurista/pedichiurista-tehnician unghii false salariu 2500 ron/15 zile lucrate, CM achitata de societate, zonele Sos Oltenitei, Iancului, Progresul. Titan, Drumul Taberei; ☎0721.000.376/ 0724.133.585**

1312. **Manipulant** depozit - Bucuresti Angajam manipulant depozit pentru sediul central din Bd. Garii Obor, nr 8C. Cerinte: disponibilitate pentru a lucra in ture: luni-vineri 06:40 -14:00-22:00. Salariul 1800 net plus tickete de masa. **2.000 L;** ☎0725.050.493/ 0732.713.290 recrutare@lafantana.ro

1313. **Manipulant depozit cu/fara experienta in zona comuna Pantelimon, salariu 2000 lei, Cv-uri la email: 2.000 L; ☎0763.788.371 teodor.ivascu@maxestate.ro**

1314. **Manipulant depozit cu/fara experienta in zona comuna Pantelimon, salariu 2000 lei, Cv-uri la email: 2.000 L; ☎0763.788.371 teodor.ivascu@maxestate.ro**

1315. **Manipulant** depozit, transportul asigurat SC Domocare International SRL angajeaza personal pentru postul de manipulant depozit in conditii avantajoase. Zona CT Parc Dragomiresti-Deal. Transportul asigurat. Relatii la telefon, **2.200 L;** ☎0751.190.006

1316. **Manipulant** incarcator descarcator, GlobeGround Romania angajeaza personal pentru procesare bagaje, cargo si posta la Aeroportul Otopeni. Se ofera: loc de munca stabil, venit net incepand cu 2.000 Lei, pregatire profesionala gratuita

1317. **Manipulant** incarcator-descarcator GlobeGround Romania angajeaza personal pentru procesare bagaje, cargo si posta la Aeroportul Otopeni. Se ofera: loc de munca stabil, venit net incepand cu 2.000 lei, pregatire profesionala gratuita. ☎0372.462.014/ 0731.170.751

1318. **MANIPULANT MARFA FIRMA DISTRIBUTIE PRODUSE PAPETARIE ANGAJEAZA MANIPULANT MARFA IN DEPOZITUL SITUAT IN SECTORUL 6. PROGRAM DE LA 8.00-17.00, DE LUNI-VINERI. OFERIM SALARIU ATRACTIV, TRANSPORT GRATUIT. INFORMATII LA TELEFON: ☎0749.212.003**

1319. **Manipulant** marfa Manipulare marfurilor in depozite, incarcarea/ descarcarea masinilor de marfa (carne pasare) Salariu 1980net tichete(15 lei/zi). Contract de munca. Program L-V (7-16) Sector 3 (langa Auchan Vitan). ☎0741.212.102

1320. **Manipulant** Marfa - Timisoara angajam manipulant marfa -Timisoara, sat Ghiroda. Pentru informatii suplimentare puteti suna. ☎0735.300.549 recrutare@regencycompany.ro

1321. **Manipulant** marfa depozit angajam manipulant marfa depozit materiale textile; ☎0749.156.000/ 0743.046.677 contact@mystictextile.ro

★★★★★★★★★★★★★★★★★★

1325. **MANIPULANT MARFA IN DEPOZIT FIRMA DE BIROTICA SI PAPETARIE CU SEDIUL IN SOSEAUA GIURGIULUI ANGAJEAZA MANIPULANT MARFA IN DEPOZIT, NU SUNT NECESARE CUNOSTINTE IN DOMENIU SAU EXPERIENTA. OFERIM: SALARIU, CARTE DE MUNCA +TRANSPORT. ☎0749.998.639**

★★★★★★★★★★★★★★★★★★

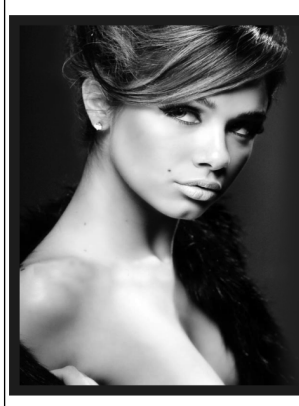

Ai peste 40 de ani și cauți un loc de muncă stabil și bine plătit?

Câștigă mii de $ pe lună
GARANTAT!
doar stând de vorbă pe internet!
0720.418.000

Angajăm
INFIRMIERĂ
Cămin Baloteşti şi Cămin Băneasa.
SALARIU ATRACTIV
0744.321.376

**CĂUTĂM COLEGI!

LOCURI DE MUNCĂ

Restaurantul Aubergine angajează:

BUCĂTARI
OSPĂTARI

Aubergine Healthy Food

Transportul este inclus

Detalii la **0736.623.499** sau la **office@aubergine-restaurant.ro**

1322. **Manipulant** marfa depozit la firma Zarea, barbati, necalificati, program luni-vineri numai dimineata. Interviu zilnic orele 10-16. Transport: metrou statia Laminorului sau autobuz 112, 697 ☎021.667.00.20 office@zarea.ro

1323. **Manipulant** marfa depozit de incaltaminte activitatea se desfasoara in sectorul 6, langa Carrefour Militari. Atributii: se ambaleaza si se pregatesc comenzile. Program L-V, 08:00-16:40.salariul 1.920 - 2.112 Lei net. **2.000 L;** ☎0734.893.911

1324. **Manipulant marfa depozit livrare marfuri alimentare. Salariu 1.600 - 1.800 lei net + bonuri de masa in valoare de 200 lei. Program de lucru in 2 schimburi a cate 8 ore/zi. Programari interviuri luni-vineri intre 8,00-17,00 la: ☎021.301.15.67**

1326. **Manipulant** marfa in depozitul din Afumati, angajam full-time. Detalii la telefon ☎0752.083.554 gheorghe.dragan@stift.ro

1327. **Manipulant** marfa la platforma legume-fructe. Unde? La magazinul Cora Pantelimon. Ce presupune? Depozitarea expedierea marfurilor care intra/ ies din depozitul legume fructe si realizarea documentelor aferente. Ce oferim? Program flexibil (full time), bonuri de masa, asigurare medicala, bonusuri in functie de productivitate. Cum? Depuneti CV-ul la mail sau suna la tel., ☎0740.077.459/ 0374.120.080 recrutare@cora.ro

1328. **Manipulant** marfa produse cosmetice casnice si detergenti in Complex Apromatco, cartier Militari 8 ore pe zi, c.m. ☎0764.645.620

1329. **Manipulant** marfa, aranjeaza marfa in showroom-ul de vanzare;sarcini legate de functionarea corecta a magazinului dupa instructiunile directorului de magazin;pregatirea coletelor. ☎0740.182.937 adrian.constantinescu@trady.ro

1330. **Manipulant** marfa, muncitor necalificat pentru postul de manipulant profile polistiren. Contract de munca, program 8 ore, 08-16:30, 1.600 Lei, bonuri de masa, asigurare clinica privata, bonus pt. performanta. Sos. Baicului 80 **1.800 L;** ☎0744.770.946

1331. **Manipulant** marfa, SC din Bucuresti, sector 2, angajam manipulant produse alimentare. Rugam seriozitate. Salariu 2000 Lei. Info la telefon; ☎0733.004.646

1332. **Manipulant** marfa, muncitor necalificat depozit fructe/legume in Voluntari, pod Europa, angajeaza manipulant marfa cu forme legale de munca. Salariul este atractiv & oferim conditii de munca decente. Cautam persoane serioase si responsabile; **2.200 L;** ☎0747.061.996/ 0723.776.099 claudiu.belehuzi@aebs.ro

1333. **Manipulant** marfa, Parmalat, Santal, comuna Tunari manipulant la Parmalat, fabrica Santal din Com. Tunari, Jud. Ilfov. Salariu net 1.600 Lei, tichete masa 12 Ron/zi, prime, transpt asigurat de la Obor, cartela cafea, echipament lucru, abonament medical. ☎0722.431.614

1334. **Manipulant** marfa, Van, Oradea, Albalact angajeaza in Oradea manipulant marfa responsabil de incarcarea si aranjarea marfii in masina si livrarea produselor catre clienti. Nu este necesar permisul auto. ☎0372.609.338 recrutare@albalact.ro

1335. **Manipulant marfa. Companie cu domeniu de activitate in fabricarea produselor parafarmaceutice, cosmetice, suplimente alimentare, angajeaza manipulant marfa in zona Bacu, Joita. Pentru interviu se pot prezenta candidati si din Dragomiresti, Chiajna, Ciorogarla, Bolintin, Sabareni, Chitila. Disponibilitatea imediata constituie un avantaj; ☎0743.226.225 office@eminvest.ro**

1336. **Manipulant** marfuri pentru fabrica confectii textile, cartier Drumul Taberei; ☎0723.815.687 anamaria@yahoo.ro

1337. **Manipulant** marfuri pt. societate de constructii; ☎0731.160.270

1338. **Manipulant** marfuri la raft pentru Shop&Go in zona Colentina Obor. Detalii la interviu **1.700 L;** ☎0767.655.834

1339. **Manipulant** marfuri, firma cu sediul in Afumati angajeaza manipulant marfuri pentru depozit,program 8:30-18, asiguram transport de la Dna. Ghica si o masa pe zi. ☎073429640/ 0724.356.260 platinambalaje@gmail.com

1340. **Manipulant** marfuri, depozit zona B-dul 1 Decembrie, sector 3. CV pe e-mail; ☎031.101.14.26 aida_cosmetics@yahoo.com

1341. **Manipulant** restaurant, manipularea marfurilor (bauturi, alimente) si logisticii de restaurant (scaune, mese); persoana dinamica, ordonata, organizata, spirit de echipa; mediu de lucru dinamic, salariu atractiv, zona Promenada. **2.000 L;** ☎0727.734.097

1342. **Manipulant,** ajutor sofer pe autoutilitara 3.5t pentru livrari la domiciliul clientului. Rog seriozitate ☎0751.212.570 transexpertadnspeed@yahoo.com

1343. **Manipulant,** compania Kober angajeaza manipulant pentru punctul de lucru Bucuresti la adresa bulevardul Theodor Pallady nr 42E, sector 3, salariu motivant intre 2 000 lei net si 3 000 lei net ☎0722.246.104 ciuraru_viorel@yahoo.com

1344. **Manipulanti** depozit carte pickeri si ambalare Depozit de carti din Bucuresti (zona Garii de Nord). Program L-V 9-18 Salariu de pornire 1.550 lei net/ luna plus bonuri de masa (150 ron) Programari interviu la adresa de mail cristi_yo80@yahoo.com. ☎0723.537.330 cristi_yo80@yahoo.com

1345. **Manipulanti** in depozit Angajam manipulanti marfa in depozit; Venit total lunar 1900-2000 ron; Program de lucru luni-vineri; Contract legal; Locatie 10 minute de metroul pacii; Pentru mai multe detalii va rugam sunati. ☎0770.334.947

1346. **Manipulanti** marfa 2000 lei net+ tichete de masa, pentru depozitul din Bucuresti, Bd. Metalurgiei, Sector 4. Email: Telefon: ☎0749.110.015 recrutare@prosider.ro

1347. **Manipulanti** marfa angajeza SC Azad Enterprises SRL, punct de lucru zona Obor; ☎0754.013.418

1348. **Manipulanti** marfa si ambalatoare PepsiCO angajeaza manipulanti marfa si ambalatoare pentru fabrica StarFoods din Popesti Leordeni, program 8 h, in schimburi; spor de noapte 25 %; ore suplimentare 200 %; Transport asigurat. **1.900 L;** ☎0722.633.867 eduard.radu.contractor@pepsico.com

1349. **Manipulanti** marfa, pentru PepsiCO Romania, domni si doamne, pentru fabrica Star Foods situata in Popesti Leordeni. Transport asigurat de la Piata Sudului. Program 8 ore, in schimburi. Fara exp. **1.900 L;** ☎0722.633.867 eduard.radu.contractor@pepsico.com

1350. **Manipulanti** marfuri, Spot Vision Electric & Lighting depozit produse electrice angajeaza manipulanti marfuri. Relatii la depozitul din Bucuresti, bd. Iuliu Maniu nr. 616, la tel. sau la email; ☎0745.968.910 alina@spotvisionelectric.ro

1351. **Manipulanti,** muncitori necalificati, pt. Fox, fabrica mezeluri. Program in schimburi. Perioada nedeterminata. Beneficii: spor noapte, bonusuri, masa calda gratuit, rechizite copii. Zona sector 4. Contactati-ne intre orele 9-17 de L-V **1.900 L;** ☎0726.718.768

1352. **Manipulator** marfa Fratelli club angajeaza manipulator marfa. Rog seriozitate. ☎0727.567.627 emil@uanderful.ro

1353. **Marochiner** angajam marochiner/masinista cu experienta. Salariu motivant. Detalii la telefon; ☎0721.874.886

1354. **Maspex Rio Bucovina angajam manipulant marfa (pickeri) pentru depozitul din Chitila. Oferim salariu fix+bonus performanta, tichete de masa, transport de la statia de metrou 1 Mai (Piata Chibrit); ☎0742.220.513 n.olaru@maspex.ro**

1355. **Mecanic** auto angajam, Bucuresti, Sector 3, salariu intre 2500-4000 lei; **4.000 L;** ☎0726.215.246 autototal.complet@gmail.com

1356. **Mecanic** auto cu experienta pentru un service auto multimarca din Popesti Leordeni, salariu aproximativ 3800 Lei. Un service utilat complet, cu program luni-vineri cu program 8.30- 17.30 ☎0772.246.167 contact@armadaservice.ro

1357. **Mecanic** auto cu varsta peste 50 ani, in sector 5; ☎0744.670.480

1358. **Mecanic** auto Extreme Ride Customs SRL, service auto multi-marca, angajeaza mecanici auto cu 2-3 ani experienta. Locatie: str. Gherghitei, salariu: negociabil in functie de experienta, competente. ☎0722.416.512 extremeridecustoms@gmail.com

1359. **Mecanic** auto service auto, Buc., sector 2,angajeaza mecanic auto si ucenic mecanic auto pentru microbuze. ☎0730.444.450 hr@cdy.ro

1360. **Mecanic** auto Bosch Car Service Pipera angajam ucenic sau mecanic auto cu experienta de minim 3 ani in service auto pt. Trendo Automotive, reprezentanta Bosch Car Service Pipera. Asiguram calificare si obtinere diploma de mecanic auto. **5.500 L;** ☎0724.505.551 dan.necula@trendo.ro

1361. **Mecanic** auto camioane cu varsta peste 50 ani, in sector 5; ☎0744.670.480

1362. **Mecanic** auto cu experienta angajam mecanic auto cu experienta, cunostinte tester, salariu atractiv, 3000-4000 Lei, Bucuresti, sector 3; **4.000 L;** ☎0736.334.027 autototal.complet@gmail.com

1363. **Mecanic** auto cu experienta pentru service auto deschis recent. Rog seriozitate, salariu motivant; ☎0729.942.777

1364. **Mecanic** auto cu experienta si ajutor mecanic salariu atractiv oferim cazare Bucuresti; ☎0726.215.246 autototal.complet@gmail.com

1365. **Mecanic** auto cu experienta si ajutor mecanic urgent sector 3 Bucuresti salarizare 2000-5000, ☎0726.215.246 autototal.complet@gmail.com

1366. **Mecanic** auto cu experienta, pentru service auto recent deschis in sectorul 2. Salariu 2.500-4.000 lei. Rog seriozitate; ☎0729.942.777

1367. **Mecanic** auto cu experienta, service angajeaza mecanic auto conditii foarte bune de lucru, program de lucru l-v 08:00-17:00. Salariu atractiv. Cerinte: calificare de mecanic - avantaj; minim 2 ani experienta in domeniu ☎0754.024.911

1368. **Mecanic** auto cu sau fara experienta angajam mecanic auto cu experienta, cunostinte tester, salariu atractiv, 3000-5000 Lei, Bucuresti, sector 3 **5.000 L;** ☎0743.336.664 autototal.complet@gmail.com

1369. **Mecanic** auto intretinere parc auto pentru firma de constructii. Sediul societatii este in com Domnesti, Ilfov. Experienta nu este obligatorie, necesar permis auto ☎0722.271.606/ 0723.567.941 office@gama-admin.ro

1370. **Mecanic** auto pentru intretinere Caut pentru Intre?inere camioane cu experienta (nu facem service). Am 4 Scanii si 2 Volvo, 6 semiremorci Schmitz. Cer si ofer seriozitate. Salariu motivant. Pentru mai multe detalii sunati la ☎0726.068.229

1371. **Mecanic** auto si tinichigiu auto, Honda nord Honda Nord, cu sediul in bulevardul Pipera 1, Voluntari, angajeaza: mecanic auto, tinichigiu carosier, rog persoanele interesate sa ma contacteze telefonic. ☎0728.859.048 vanessa.chirita@toyomotor.ro

cora

CASIERI și VÂNZĂTORI

Unde?
La magazinul Cora Alexandriei
Ce presupune?
Casier - scanarea produselor şi încasarea sumelor aferente;
Vânzător - servirea clienţilor într-o manieră atentă şi amabilă.
Ce oferim?
Program flexibil (full-time), tichete de masă, asigurare medicală.
Cum?
Depuneţi CV-ul pe mail: ipopescu@cora.ro sau sună la: 0758.030.736; 0374.175.975

1372. **Mecanic** auto, cautam un viitor coleg cu 3 ani experienta pentru reprezentanta autorizata Kia si Suzuki. Program: luni-vineri, 08:00 - 17:00. Locatie Calea Giulesti, 121J. Se cere permis de conducere categoria B. ☎0756.193.611 hr@asko.ro

1373. **Mecanic** auto, Robot Auto Service autorizat RAR sector 2 (Sos Andronache) angajeaza mecanic auto. Salariu atractiv 2.000 ron-3.500 ron in functie de experienta. Program de lucru normal, 09-18 l-v, **3.500 L;** ☎0731.678.900 contact@robotautoservice.ro

1374. **Mecanic** auto, service auto multimarca Bucuresti, cauta mecanic auto cu sau fara experienta. ☎0724.275.185 Leospeedserv@gmail.com

1375. **Mecanic** auto, service mare din Prelungirea Ghencea angajeaza mecanici auto cu experienta. Conditii de munca foarte bune. Salariu de la 4.000 lei. ☎0761.330.212 nicmarprimacom@yahoo.com

1376. **Mecanic** auto. Avia Motors Militari, Str. Dreptatii nr. 1, angajeaza mecanic auto. Pachet de beneficii atractiv. Relatii la: ☎0747.010.358 elisa.sarluceanu@aviamotors.ro

1377. **Mecanic** autocamioane mecanic pentru intretinere parc autocamioane MAN. Se cere experienta anterioara si seriozitate maxima. Oferim cazare si salariu 4000 lei/luna. **4.000 L;** ☎0725.333.503 tekko@tekko.ro

1378. **Mecanic** dezmembrari auto societate angajam mecanic pentru lucrari de dezmembrari auto in Oras Buftea, judet Ilfov. Contract de munca, conditii de lucru optime, salariu 3000 lei, bani in mana. **3.000 L;** ☎0720.786.199 achizitii@aytreciclare.ro

1379. **Mecanic intretinere utilaje. Companie cu domeniu de activitate in fabricarea produselor parafarmaceutice, cosmetice, suplimente alimentare, angajeaza mecanic intretinere utilaje in zona Bacu, Joita. Pentru interviu se pot prezenta candidati si din Dragomiresti, Chiajna, Ciorogarla, Bolintin, Sabareni, Chitila. Disponibilitatea imediata constituie un avantaj. Tel./e-mail: ☎0743.226.225 office@eminvest.ro**

1380. **Mecanic** intretinere, societate com din domeniul moraritului angj: mecanic intretinere, sofer autocamion mare tonaj si femeie de serviciu. Pct de lucru se afla in Buftea, jud. Ilfov, transportul este gratuit, BM de 300 lei. ☎0746.118.878 angajari.panificatie@gmail.com

1381. **Mecanic** reparatii si intretinere pentru fabrica produse panificatie din Bd. Theodor Pallady, langa statia de metrou Nicolae Teclu. Salariu atractiv. Posibilitate cazare in apropiere.. Program in trei schimburi 6:00-14:00-22:00-6:00 **2.700 L;** ☎0755.116.678

1382. **Mecanic** sectie productie Cerinte: experienta mecanic utilaje, avantaj cunostinte de sudura. Se ofera: salariu net 2800 lei + bonuri de masa, masa calda, transport (M Costin Georgian), sporuri. Se lucreaza in 2 ture 8 ore/ zi. **3.100 L;** ☎0745.031.031

1383. **Mecanic** si ajutor mecanic intretinere si reparatie utilaje si camioane. Se ofera cazare; ☎0724.256.640

1384. **Mecanic** si ajutor mecanic. Salariu motivant si bonusuri. Salariul se negociaza in functie de cunostinte in domeniul auto; ☎0784.445.444

1385. **Mecanic,** Fabrica de medicamente situata in Theodor Pallady angajeaza personal calificat in departamentul Tehnic de Intretinere, sectia Productie. Program in 3 schimburi (06-14, 14-22, 22-06). ☎0733.170.053 ionela.corcau@alvogen.com

1386. **Mecanic,** ajutor mecanic, electromecanic pentru utilaje de ridicat (stivuitoare, transpaleti).SC Mecano Valmar SRL; salariu intre 2500-4000 lei **3.000 L;** ☎0784.293.112 vanzari@mecanovalmar.ro

1387. **Mecanic,** electrician auto cu experienta minima de 3 ani in mecanica auto multimarca pt. Wox Autoserv. Serviciile principale cerute sunt : revizii filtre si ulei, schimb distributii, schimb elemente franare **3.500 L;** ☎0769.210.101/ 0723.656.275 office@servautopro.ro

1388. **Mecanic,** electrician utilaje productie, Farma realizeaza lucrari de instalare intretinere preventiva, revizii si reparatii ale echipamentelor si utilajelor de productie. Se lucreaza in 3 ture. Studii medii/calificare profil mecanic, electrician; ☎0749.409.019 recrutare@laropharm.ro

1389. **Mecanici** auto si ajutor mecanic cu sau fara experienta, urgent sector 3, salarizare 2000-4000, **4.000 L;** ☎0743.336.664 autototal.complet@gmail.com

1390. **Mecanici** cu experienta in fabrici, Barbati cu experienta, Salariu 4500 lei pe luna. Program in ture saptamanale de 12 ore de luni pana vineri. Contract nedeterminat. Bonuri de masa. Transport decontat. Detalii la tel. ☎0725.477.438

1391. **Mecanici** de utilaje pentru Bobcat, buldoexcavator, miniexcavator se lucreaza in Bucuresti si Ilfov, salariu foarte atractiv, ofer si cazare daca este nevoie ☎0722.155.702 tihulca_cristi_rtc@yahoo.com

1392. **Mecanici reparatii. Societate constructii angajam mecanici reparatii auto-utilaje de constructii, soferi categ. C, C+E, excavatoristi, buldoexcavatoristi, macaragii macara turn si automacaragii; ☎0742.260.868/ 0744.696.213**

1393. **Mecanici** utilaj, mecanici reparatii utilaje, electronist auto pt. societate de constructii; ☎0731.160.273

1394. **Mecanici,** tinichigii, vopsitori, electricieni, inspector ITP, operator calculator pentru Service Auto Giulesti. Relatii la telefon. ☎0769.274.258

1395. **Mecanici,** lacatusi mecanici, sculeri matriteri, prelucratori aschiere, sudori, slefuitori, ajustori pentru activitati de mecanica si control calitate pentru piese metalice. Bucuresti, Sector 6. ☎0722.518.576 resurse.umane@compactservice.ro

1396. **Medic** veterinar cunostinte HACCP, legislatie, PC (Word, Excel, etc) industrie alimentara sectia transare industriala, salariu atractiv. Relatii intre orele 10.00-16.00. ☎0769.961.624

1397. **Menaj** Pipera la casa 5 camere. Dorim o persoana cu experienta recomandari care sa ne faca curat in casa de L-V weekendul fiind mereu liber. Program 6 h /zi 09:00-15:00 oferim si carte de munca **2.000 L;** ☎0770.511.079

1398. **Menaj** usor si supraveghere copii 8 h/zi, l-v, familie in Stefanestii de Sus, cu 3 copii descurcareti si independenti (6-8 ani), cauta o femeie serioasa pentru supraveghere copii si menaj usor. Program 8.00 - 16.00 l-v. salariu 1800-2000 lei/luna. ☎0753.228.228

1399. **Menaj usor, f. bine platit, ap. 2 camere, Titan, doamna robusta, harnica, cinstita, punctuala, stilata, interviu-vizionare - McDonald`s Auchan, bd. 1 Decembrie 1918, orele 9-18; ☎0727.046.820**

1400. **Menajera** (spalat vase) Expocenter Hotel, (zona Jiului/ Casa Presei), angajam cu contract de munca permanent, menajera, salariu atractiv, program 2 zile (07-19), cu 2 zile libere. **1.800 L;** ☎0744.569.999

1401. **Menajera** familie cauta menajera pentru locuinta la curte (Cart. Militari, s6), part-time sau full-time, luni-vineri. Cerinte: harnica, serioasa, cu experienta in menaj pentru familii (curatenie, gatit, calcat) **2.500 L;** ☎0770.719.514/ 0722.221.538

1402. **Menajera** in zona Popesti Leordeni, de luni pana vineri intre orele 10,00 - 16,00, salariu 1.600 ron. ☎0761.294.713

1403. **Menajera** pentru cladire de birouri. Program de lucru in doua schimburi (zi/ noapte), de luni pana vineri ☎0750.067.803 sdobra@rivergate.ro

1404. **Menajera** pentru echipa Tiriac Property Services. Daca sunteti interesata asteptam CV-ul la adresa de e-mail: mihaela.ignat@tiriacltd.ro mihaela.ignat@tiriacltd.ro

1405. **Menajera** Salariu atractiv, program L-V. Ofer cazare, bonusuri pentru week end. ☎0724.054.511

1406. **Menajera** Se cauta doamna pentru curatenie, apartament zona Titan, program 8 ore ☎0726.119.278

1407. **Menajera** - part time angajam persoana pentru menaj in zona Lacul Tei.De preferat, persoana cu experienta de lucru in regim hotelier. Program de lucru in fiecare zi 17.00-21.00 cu un weekend liber la 2 saptamani, **1.200 L;** ☎0728.700.329 elena.orasanu@ambasador-events.ro

1408. **Menajera** 5 zile pe saptamana pt. vila sect. 2 Familie 2 persoane, angajam pe termen lung 5 zil/sapt. pentru menaj in vila, o persoana cu experienta si putere de munca, harnica si priceputa cu florile si gradina. Obligatoriu cazier si recomandari. **2.600 L;** ☎0746.269.676

1409. **Menajera 6 ore/ zi (luni-vineri) pentru casa particulara, zona Otopeni. Salariu atractiv. Conditii deosebite, relatii la tel., 1.800 L; ☎0753.076.873**

1410. **Menajera** birouri zona Gara de Nord, program 8 ore luni-Vineri 08:00-16:30 + 1 sambata, salariul: 2.200 net. **2.200 L;** ☎0741.212.681

1411. **Menajera** clinica stomatologica Unirii, firma de curatenie angajeaza menajera pentru clinica stomatologica privata. Program luni - vineri 14:30-20:30. Sambata o data la doua saptamani 07:00-14:30. **1.800 L;** ☎0744.319.510

1412. **Menajera** cu permis auto categoria B, eventual interna; ☎0722.967.272

1413. **Menajera** Ilfov - Cernica angajez menajera Ilfov Cernica, program full time luni-vineri 8-16. rog persoana sa fie serioasa, nefumatoare, responsabila, doresc colaborare de lunga durata. telefon ☎0729.106.826

1414. **Menajera** interna, eventual externa, fara obligatii familiale, iubitoare catei,Otopeni, pt. menaj (curatenie, spalat, calcat), cu/fara gatit. Event. Carnet conducere. Salariu deosebit. **10 L;** ☎0744.526.809 uticafj@yahoo.com

1415. **Menajera** pentru scoala privata Menajera pentru clientul nostru, scoala privata de elita, situata in zona de nord a capitalei, Program de lucru: 8 ore/zi, luni-vineri. Programeaza un interviu cu noi sau trimite CV si te sunam noi. **2.300 L;** ☎0735.179.929/ 021.223.23.59 roxana.iatan@profiles.ro

1416. **Menajera** sediu administrativ, birouri, recrutam menajera pentru sediu administrativ, birouri. Locatie: statia metrou Pipera.Program de lucru: 8 ore jumatate/zi, de luni pana vineri, ture (6.00-14.30/12.00-20.30). Programari interviu telefonic. **2.500 L;** ☎0735.179.929/ 0371.183.146 office@profiles.ro

1417. **Menajera** serioasa, casatorita, zona sector 3, 70 lei/3 ore; ☎0746.324.990

1418. **Menajera** si femeie de serviciu Cautam menajera si femeie de servicu zona Titan Dorobanti si Pipera, programul este de 7 si respectiv 8 h zi l-v se ofera cm prime si decont transport. **2.250 L;** ☎0770.511.079

1419. **Menajera** Voluntari, ingrijitoare Calea Victoriei, cautam: ingrijitoare interna pentru batrana semi-imobilizata, zona Calea Victoriei, salariul 2.500 lei/luna, menajera 5 zile/saptamana (6 ore/zi), permis auto, zona Voluntari, salariul 3.000 lei. **3 L;** ☎0745.251.511 contact@starfamily.ro

1420. **Menajera,** angajare imediata, Obor, 8 ore, 3000L. Berceni, 8 ore, 3000L. Aviatorilor, 8 ore, 3000, contract. Pipera, 3 zile, 200l/zi. Berceni,1 zi, 150L. Interna, 3000 L. Interna, Londra, 1500lire. 1 Mai, 3 zile, 170 lei/ zi. **8.000 L;** ☎0724.617.662 office@famileto.ro

1421. **Menajera,** camerista, personal curatenie, Hotel 3 stele situat in Popesti Leordeni angajeaza doamne serioase, muncitoare, pentru efectuarea curateniei. Program flexibil, o masa calda /zi, mediu de lucru placut. **2.000 L;** ☎0723.715.720 alexandru_claudiagabriela@yahoo.com

1422. **Menajera,** femeie de serviciu angajam menajera/ femeie de serviciu pentru imobil de birouri. Program 8 ore plus 2 sambete pe luna - salariu 1.700 net. Adresa: Sos Fundeni nr 159 (vizavi de spital Fundeni) ☎0724.024.850 adina@sirgrup.ro

1423. **Menajera,** zona Piata Domenii Angajam menajera cu experienta. Program de lucru: 8 ore/ zi, luni - vineri. Oferta salariala: 2500 - 3000 lei. Programeaza interviu telefonic sau aplica pe site www.profiles.ro **3.000 L;** ☎0735.179.929/ 021.223.23.59 roxana.iatan@profiles.ro

1424. **Menajere** ptr saloane intretinere corporala. Program luni-sambata 6 ore/zi salariu 1200 lei sau program 8 ore/zi luni-sambata 1500 lei. Oferim cazare gratuita daca este cazul. Zone centrale. **1.500 L;** ☎0720.057.901

1425. **Menajere** familii cu contract de munca. Program de lucru 7 ore. **1.800 L;** ☎0749.010.469

1426. **Menajere,** firma de curatenie angajam personal curatenie sediu/ cladire birouri in zona Militari. Program 13:00 - 21:00 si 17:00 - 21:00 ☎0731.121.029

1427. **Merchendiseri** pentru firma Zarea la depart. vanzari pentru mercantizarea produselor in supermarket. Trimiteti CV pe adresa de mail si vei fi contactat pentru interviu. Te asteptam sa ni te alaturi. Conditii foarte avantajoase ☎021.667.00.20 office@zarea.ro

1428. **Meserias** intretinere cladire societate comerciala Zona Baicului angajeaza meserias pentru intretinere cladire, cunostinte instalatii electrice, sanitare, reparatii zidarie. ☎0726.125.910

1429. **Meserias,** om bun la toate intretinerea a 4 saloane de masaj situate central in Bucuresti. Program: luni-vineri 09:00-17:00 + 2 sambete pe luna 09:00-17:00. Salariu negociabil: 3000-3500 lei. Scule si auto personal. **3.500 L;** ☎0730.222.270 diana.sediu@gmail.com

1430. **Meseriasi** Angajare meseriasi in vederea calificarii ca alpinisti utilitari ☎0720.620.138 secretariat.vtc@gmail.com

1431. **Meseriasi** pentru constructii rigipsari, zugravi, faiantari, zidari. Salariu motivant: 3.700- 4.700 net+ carte munca. Oferim cazare; ☎0748.154.615/ 0762.548.785

1432. **Mester** croitor, croitoreasa cu experienta comanda dama zona Dorobanti salariul 3500 tel. ☎0426.840.302/ 0720.397.501 Radevisic@gmail.com

1433. **Mobexpert** Militari angajeaza montator mobilier Cautam o persoana serioasa, hanica si indemanatica pentru manipularea si montarea mobilierului atat in magazin, cat si la domiciliul clientului. Salariu motivant + bonuri de masa + decont transport. ☎0720.333.665 nicoleta.popovici@mobexpert.ro

SpotVision Electric & Lighting

depozit produse electrice angajează

AMBALATOR MANUAL
MANIPULANŢI MĂRFURI

Relaţii la depozitul din Bucureşti, Bd. Iuliu Maniu nr. 616

CV la email: alina@spotvisionelectric.ro

Tel: 0745.968.910

1434. **Modelatoare** covrigi, Patiseria Tismana, zona Colentina - Fundeni, angajeaza modelatoare covrigi. Program lucru luni-vineri 06.00-16.30, sam. si dum. liber. Salariu 3200 lei. Relatii tel; **3.200 L;** ☎0734.378.436

1435. **Modelator covrigi pt zonele: Baneasa, Titan, Colentina. Program in ture. Salariul 2.300-2.600 Ron, tichete de masa, decont transport, bonus din vanzari; ☎0753.076.873**

1436. **Modelator** covrigi, pentru brutarie, patiserie romaneasca, situata in Piata Delfinului. Tel. ☎0722.404.622 daczo2212@yahoo.com

1437. **Modelator** covrigi, cu experienta, pentru patiserie, program 1 zi cu o 1 zi de la 5:30 la 19:30, de luni pana duminica. Salariul este de 2.000 net si 200 bonuri de masa. Locatia Piata Unirii **2.200 L;** ☎0761.116.622

1438. **Modelator** covrigi, patiser Covrigaria Petru angajeaza modelatoare covrigi cu sau fara experienta pentru punctul de lucru din Bucuresti-Timpuri Noi, si/ sau sezonier in Costinesti, salariu foarte atractiv. **2.500 L;** ☎0768.199.199 petroflorin@gmail.com

1439. **Modelatori** covrigi 8 h, cu sau fara experienta. Beneficiem de masina de modelat ce trebuie asistata. Programul de lucru este de 7-8 ore pe zi. Salariul este de 3100 lei. ☎0720.525.229/ 0738.665.421

1440. **Modelatori** covrigi, gogosi, placinte, urgent angajez modelatori covrigi, gogosi, placinte pentru locatia din Auchan Militari si Auchan Titan. Program doua cu doua de la 7 - 19. Oferim bani de masa, carte de munca, bonus, prime. **2.500 L;** ☎0736.033.867

1441. **Modelatori** in panificatie, cuptorist si vanzatoare angajam pentru Fabrica de Paine. ☎0722.607.178

1442. **Modele** Online, angajam hostess cu sau fara experienta in abordarea membrilor interesati de domeniul nostru de activitate; Oferim salariu de 3500 lei net. Punct de lucru - Piata Unirii. Ne dorim sa faci parte din Echipa Unicorn Agency. Asteptam CV urile voastre la adresa email sau programeaza-ti interviul la nr de telefon: ☎0751.124.276 hello@unicornagency.ro

1443. **Modele** online, Cea mai buna echipa condusa de un model de top 3 live Jasmin. Vrei sa faci parte din echipa noastra? Ai posibilitatea sa lucrezi intr-o echipa tanara si profesionista, castiguri de minim 3000 USD lunar. Te asteptam alaturi de noi chiar de maine! comision 60% din castigurile realizate de catre tine; www.empressv-studio.ro ☎0786.400.195 office@empressv-studio.ro

1444. **Modele** online, vrei un job cu venit garantat de 5.000 lei/ luna? Job stabil, bine platit pentru doamne si domnisoare- peste 18 ani, 100% procent din incasari in prima luna, servicii de infrumusetare- gratis, confidentialitate **5.000 L;** ☎0722.101.020 contact@richgirls-studio.ro

1445. **Modelier** atelier croitorie angajeaza modelier pentru produse de dama, avand experienta in domeniu, sector 3, metrou Timpuri Noi, ☎0766.070.010/ 0766.070.010 LICURICI_LILI@YAHOO.COM

1446. **Modelier** confectioner cu experienta pentru atelier design vestimentar. Salariu motivant, conditii de lucru foarte bune, carte de munca. Detalii la tel. ☎0721.375.733 alexandruciuca2002@gmail.com

1447. **Modelier,** confectioner, masinista, cusator manual, calcator interfazic si final pt. Companie confectii textile. Pachet salarial motivant, bonuri de masa, decontare transport. Informatii la tel.: ☎0745.256.595/ 0722.354.306

1448. **Modelier,** confectionera, casa de moda Andreea Veneciuc, angajeaza modelier cu experienta in rochii de seara. Oferim conditii de lucru optime, colectiv placut, program de lucu 8 ore, CM. Oferim si asteptam seriozitate

1449. **Modeliera** cu experienta rochii ocazie Zona Unirii-Fantani, mic atelier. Salariu in functie de experienta. Program flexibil, mediu placut. Relatii la tel. ☎0722.627.954

1450. **Modeliste pensionare, atelierul de creatie Adrian Oianu angajeaza modeliste cu experienta, harnice si oneste. Cunostinte tipar binevenite. Oferim salariu atractiv si bonusuri; asteptam si persoane din provincie/ asiguram cazare. ☎0727.369.293**

1451. **Moncher** Decebal angajeaza ospatari cu experienta si picoli. Sunati dupa ora 12.00 ☎0722.232.220

1452. **Monda** angajeaza lucrator comercial la magazinul din Obor (sos. Mihai Bravu 33) oferim 3.000 Lei brut, bonusuri de performanta, prime de concediu ☎0740.308.960 qbiz03@yahoo.com

1453. **Montaj** pardoseli, ajutor magazioner, gestionar Angajam muncitori calificati, necalificati montaj pardoseli: mocheta, pvc si parchet, ajutor magazioner, gestionar, operator logistica, aprovizionare. Permis cat. B constituie un avantaj. Salariu motivant. ☎0744.360.890 viorel.apostol@irom.ro

1454. **Montator** amenajare magazine Angajam montatori cu sau fara experienta, in domeniul amenjarilor de magazine. Se pot efectua si deplasari in tara (se ofera diurna). Program 8 ore + se platesc ore suplimentare. Salariu atractiv. ☎0725.917.436 dani.popescu@unimob.ro

1455. **Montator** cablaje panouri electrice angajam in cadrul unei fabrici de panouri electrice, din Otopeni. Program: L-V: 8-17. Salariu atractiv de 2200 Lei net + tm. Se asigura transport din Bucuresti. Experienta nu este necesara. **2.500 L;** ☎0799.762.360 Job@personnel.com.ro

1456. **Montator** demontator auto, cu experienta sector 3, urgent, salarizare 2.000-3.000 lei; ☎0736.334.027 autototal.complet@gmail.com

1457. **Montator** mobila din Italia, Showroom mobilier cautam persoana serioasa si loiala. Experienta in domeniu mobilierului, permis categoria B constituie avantaj, spirit de munca in echipa. ☎0740.591.851 predasilviu.7@gmail.com

1458. **Montator** mobila si mobilier tapitat, pentru aceasta pozitie este nevoie de un nivel de cunostinte cel putin mediu, in montarea corpurilor de mobilier si a accesoriilor de mobila **3.800 L;** ☎0757.201.000 office@kardinale.eu

1459. **Montator** mobilier - atelier mobila Settimo angajeaza montator mobilier pt. atelierul din sector 2, Colentina, str. Gherghitei. Salariu atractiv corelat cu experienta. office@settimo.ro ☎0723.666.167 office@settimo.ro

1460. **Montator** mobilier pal cu experienta, montator pentru atelier de productie mobilier pal cu experienta. Activitatea se desfasoara atat in spatiul de productie cat si la client. Programul de lucru l - v interval 8.30 - 17.30; salariul net. **3.500 L;** ☎0744.529.523

1461. **Montator** mobilier profesional, experienta si abilitati pentru in montajul de mobilier profesional, dimensionaresi montaj instalatii exhaustare si ventilatie: motoare/ventilatoare, nise chimice, **2.500 L;** ☎0744.302.342 costin.dumitru@gws-concept.ro

1462. **Montator** parchet laminat, Bucuresti Parchet Shop salariu intre 2.700 si 3.300 Lei (in functie de numarul de metri montati lunar), contract munca. Pentru 700 metri montati se castiga 3.000 Lei, pentru 1.000 mp montati se castiga 4.100 Lei. Oferim cazare **3.000 L;** ☎0784.110.410/ 0769.243.288 contact@parchet-shop.ro

1463. **Montator** partitii sticla, cu sau fara experienta in domeniul compartimentarilor de sticla, montaj partitii sticla, usi din sticla, usi celulare lemn, usi metalice. Salariu 4000- 4500, **4.500 L;** ☎0786.124.787/ 0732.055.800 virgil@smartestproiect.ro

1464. **Montator** tamplarie PVC cu experienta, cu carnet de conducere categoria B, zona Sector 2; ☎0722.345.633

1465. **Montator** tamplarie PVC cu experienta si permis conducere. Asiguram si cazare pentru cei din provincie. Salariu motivant. Zona Militari; ☎0721.410.591

1466. **Montator** tamplarie Pvc, angajam montatori tamplarie PVC Salamander/ aluminiu/ rulouri, cu permis de conducere si experienta. Salariu 3000 ron + bonusuri, carte de munca program luni vineri, angajam si necalificati. **3.000 L;** ☎0723.495.610 optim.profesional@gmail.com

1467. **Montator** tamplarie PVC, montaj usi si ferestre tamplarie pvc - experienta in domeniu minim un an, salariu motivant, lucru in echipa, seriozitate, contract de munca, avantaj permis de conducere. Asteptam cv-urile pe mail ☎0722.661.912 irina.oprea@decopvc.ro

1468. **Montator** tamplarie PVC, salariu intre 2.500 si 3.500 Lei net in functie de experienta. Sediu firmei zona Brancoveanu, sector 4. CV la email. Detalii la tel. ☎0722.752.256/ 0774.010.796 rometaleinox@gmail.com

1469. **Montator** usi Angajez montator usi sau ajutor montator. Salariu 2500

LOCURI DE MUNCĂ

Angajăm CONTABIL full time complex hotel, restaurant, piscină, teren fotbal
KM 36 autostrada Bucureşti-Piteşti.
Salariu motivant.
Experienţă 5-10 ani, studii de specialitate.
Relaţii la tel: 0722.100.011, e-mail: alexandru.gica@bere-bauturi.ro

1473. **Montatori fatade ventilate, montatori sandwich panel cu experienta pt. firma de constructii. Program 8 ore. Salariu intre 3.100-4.700 lei in functie de experienta; ☎0723.471.530**

1474. **Montatori** mocheta, covor PVC si linoleum Angajam montatori mocheta covor PVC si linoleum, cu sau fara experienta. Cerinte: dorinta de munca, abilitati in domeniul tehnic, dorinta de a invata. ☎0721.437.550

1475. **Montatori** partitii sticla, calificat/ necalificat cu sau fara experienta in domeniul compartimentarilor din sticla. Montaj pereti de sticla, usi metalice, usi sticla, usi lemn. Salariu 2500 -3000, in functie de experienta, **3.000 L;** ☎0786.124.787/ 0732.055.800 virgil@smartestproiect.ro

1476. **Montatori** pereti cortina Angajam muncitori cu experienta in domeniul montajului de pereti cortina si fatade ventilate. Angajarea se face doar cu contract. Salariul oferit lunar intre 3500 - 4000 lei depinde de experienta. ☎0734.204.248

1477. **Montatori** pvc Firma de tamplarie pvc angajeaza montatori pvc care sa detina carnet de conducere categoria b, rog seriozitate, pt mai multe detalii sunati la nr de tel. **3.000 L;** ☎0761.326.016 window.creative@gmail.com

1478. **Montatori** subansamble si muncitori necalificati. Societatea Stratum Enclosures angajeaza montatori subansamble si muncitori necalificati. Societatea activeaza in domeniul productiei de confectii metalice usoare. Oferim urmatoarele beneficii: Pachet salarial atractiv. Calificarea angajatului la locul de munca; Tichete de masa; Prime lunare; Asigurare medicala privata, dupa primele 3 luni de la angajare. Programul este: Luni-Vineri se lucreaza in doua schimburi: Schimbul 1: 06.00-14.00. Schimbul 2: 14.00-22.00. Activitatea se va desfasura in sediul din Bucuresti, bd. Theodor Pallady nr. 46B, sector 3; ☎0729.925.035 monica.chirica@stratum.ro

1479. **Montatori** tamplarie aluminiu si pereti cortina Cautam colegi pentru postul de montator tamplarie aluminiu si pereti cortina, cu experienta in domeniu.Proiectele sunt in Bucuresti, dar pe viitor este posibil sa fie necesara deplasarea in tara. ☎0758.552.555 contact@alumart.ro

1480. **Montatori** tamplarie pvc calificati/necalificati firma cu 14 ani experienta in domeniu angajeaza montatori tamplarie pvc, aluminiu usi, salariu fix + bonus din montaje, permis de conducere categoria B reprezinta un avantaj;www.tamplarie.com **3.500 L;** ☎0724.536.463 MIHAI.POPESCU@tamplarie.com

1481. **Montatori** tamplarie PVC, calificat sau necalificat Firma cu 14 ani experienta in domeniu angajeaza montatori tamplarie pvc, aluminiu usi, salariu fix, bonus din montaje, permis de conducere categoria B, nu este obligatoriu, **3.500 L;** ☎0724.536.463 george.satnoianu@tamplarie.com

1482. **Montatori** tamplarie PVC, calificat sau necalificat firma cu 14 ani experienta in domeniu angajeaza montatori tamplarie pvc, aluminiu usi, salariu fix, bonus din montaje, permis de conducere categoria B, nu este obligatoriu, carte de munca; **3.500 L;** ☎0724.536.463 MIHAI.POPESCU@tamplarie.com

1483. **Montatori** termopane, Firma de productie termopane angajeaza montator-full time luni-vineri. Salariu avantajos 3500 lei. Permisul de conducere este obligatoriu. Locatie comuna Pantelimon, Ilfov. **3.500 L;** ☎0728.767.965 prunescu.alexandra@yahoo.ro

1484. **Montatori** tigla metalica cu experienta pentru firma din Bucuresti, salariu platit in fiecare Sambata, fara intarzieri la plata, nu se retin bani in casa, lucrari in Bucuresti si Ilfov, se asigura, carte de munca si concediu de odihna platit anual **4.000 L;** ☎0723.153.211

1485. **Montatori** usi garaj, automatizari, confectii metalice; ☎0744.898.493

1486. **Montatori** usi lemn, calificati si necalificati, salariu atractiv, carte de munca. ☎0722.123.669

★★★★★★★★★★★★★★★★★★★★

1488. **MOTOSTIVUITORIST FIRMA DE BIROTICA SI PAPETARIE CU SEDIUL IN SOSEAUA GIURGIULUI ANGAJEAZA MOTOSTIVUITORIST (DETINATOR DE PERMIS DE MOTOSTIVUITORIST). OFERIM: SALARIU, CARTE DE MUNCA +TRANSPORT. ☎0749.998.639**

★★★★★★★★★★★★★★★★★★★★

1487. **Montatori** usi si ajutor montator usi, muncitori calificati si necalificati pentru montaj usi.Contract de munca, salariu intre 2500-4000 de lei. Trimiteti CV la adresa de e-mail sau sunati la tel. ☎0721.602.807 kludoinvest@yahoo.com

1489. **Motostivuitorist** Societate comerciala cu sediul in Jilava, incinta Arteca Jilava, angajeaza motostivuitorist cu toate avizele la zi. ☎0769.092.633/ 0769.250.759 office@sare.ro

1490. **Motostivuitorist** manipulant marfa firma distributie ambalaje unica folosinta angajeaza motostivuitorist si manipulanti marfa pentru depozitele din Afumati si Stefanestii de Jos. Cautam numai persoane serioase, ordonate si curate ☎0756.109.655

1491. **Motostivuitorist** pentru Maur SA program full time, salariu motivant si tichete de masa, sector 2, Bucuresti ☎0744.434.087 daniel.boboc@maur.ro

1492. **Munca** de teren, servisant case de marcat, full time sau part time, Bucuresti; ☎0744.567.314

1493. **Muncitoare** la tipografie, persoana harnica, indemanatica, rezistenta la efort fizic pentru sectia de legatorie. Nu necesita experienta. Se afla pe strada Fabrica de Chibrituri sect. 5. Sunati pentru programarea la interviu. ☎0722.962.021/ 0722.962.021 adrianaro@yahoo.com

1494. **Muncitor** amenajari interioare pentru montaj perete sticla, mobilier, finisaje interioare, lucrari gips-carton, structuri metalice, electrice). Salariu atractiv, carte de munca. Rugam seriozitate ☎031.425.74.94/ 0725.226.752

1495. **Muncitor** cablare Angajam muncitori necalificati pentru cablarea si instalarea echipamentelor sistemelor de securitate. Necesita deplasari. **2.500 L;** ☎0734.021.605 razvan.stanescu@helpsecurity.ro

1496. **Muncitor** calificat in constructii cu experienta in constructii, pentru activitati in santier, program lucru 9 h/zi, 1 h pauza de pranz. Oferim si solicitam seriozitate. Salariu net 150 lei/zi **3.000 L;** ☎0744.316.317 lazarmarcel@yahoo.com

1497. **Muncitor** calificat si necalificat, Fabrica de canapele angajeaza muncitori necalificati. Program de lucru de luni pana vineri- 8 ore. Salariu + bonuri de masa. Incinta faur sect 3. ☎0723.606.863

1498. **Muncitor** calificat, grup de restaurante angajam muncitor calificat pentru lucrari diverse: constructii, rigips, instalatii, intretinere, program de la 9 la 18, detalii la tel; ☎0726.555.686 ateodorescu75@yahoo.com

1499. **Muncitor** calificat, montator rulouri, tamplarie Angajam montator cu permis categoria B, pentru montaj copertine, rulouri. Compania noastra se numeste Eurotenda Paradise, hala de productie se afa in comuna Pantelimon, langa Selgros. **2.400 L;** ☎0753.063.012 contact@eurotendaparadise.ro

1500. **Muncitor** calificat, necalificat, tamplarie aluminiu, angajam cu contract de munca muncitori calificati sau pentru calificare in tamplarie alumniu si PVC. Experienta este apreciata, ☎021.233.31.14/ 0724.300.086 office@mgroup.ro

1501. **MUNCITOR DEPOZIT MATERIALE CONSTRUCTII. SOSEAUA FUNDENI. ASIGURAM CAZARE. 3.000 L; ☎0751.066.511**

1502. **Muncitor** executie piese si montaj 2500 net, lucru in atelier pentru executie piese componente fantani arteziene. Bricolaj metal, lemn si piatra. Activitati de montaj, intretinere si service echipamente. **2.500 L;** ☎0751.234.822 bludeco@yahoo.com

1503. **Muncitor** fara experienta sau cu experienta vopsitorie/ zugravit pentru firma de amenajari interioare. Putem oferi inclusiv cazare la sediul nostru din Bucuresti Nord/ Pipera **2.500 L;** ☎0734.113.333 andreimahu@gmail.com

1504. **Muncitor** industria chimica operatorii chimist in hala de productie a substantelor chimice. Activitati ce vor fi desfasurate: Manipularea substantelor chimice, intermediarilor si produselor finite ☎0748.127.932 office@microsin.ro

1505. **Muncitor** necalificat Angajam muncitor necalificat. Beneficii: salariu atractiv, contract munca perioada, nedeterminata, toate taxele platite, bonuri de masa. ☎0786.693.080

1506. **Muncitor** necalificat Angajam muncitori necalificati pentru calificare ca operatori productie. Oferim carte de munca, salariu 1800 de lei in mana (bani+tichete)+ prime+bani de transport (200 lei). Zona: Popesti Leordeni. ☎0727.217.909/ 0733.402.000 aliand.consulting@gmail.com

1507. **Muncitor** necalificat in domeniul cizmariei. Salariu atractiv. Program de lucru 8 h/zi, detalii la telefon. ☎0734.039.036 larisa.surdu@yahoo.com

1508. **Muncitor** necalificat manipulare marfa pentru depozitul din localitatea Chiajna. Asiguram transportul. Asteptam CV pe adresele: info@italiastar.ro; logistica@italiastar.ro ☎0756.169.788/ 0748.149.991 logistica@italiastar.ro

1509. **Muncitor** necalificat pentru depozit, cu sau fara experienta. Carte de munca, salariu atractiv. Zona Obor. Seriozitate, punctualitate, disponibilitate imediata. Program de zi ☎0751.873.793

1510. **Muncitor** necalificat pentru stand covoare Dragonul Rosu Bucuresti. Relatii la telefon. ☎0745.761.111

1511. **Muncitor** necalificat Carrefour Vulcan Angajam muncitor necalificat pentru sortarea deseurilor reciclabile in locatia Carrefour Vulcan. Salariu 1.600 lei + prime de serbatori+alte bonusuri. Salariul este platit in doua transe pe 15 si 30. **1.600 L;** ☎0752.901.901 gabriel.petre@recicleazadeseuri.ro

1512. **Muncitor** necalificat cu permis categ B, pentru livrare si montare produse din sticla. Obligatoriu permis de conducere. ☎0727.401.669 decoratiunidinsticla@yahoo.com

1513. **Muncitor** necalificat in constructii Salariul brut 3656 ron. Salariul net 3394 ron. Salariul net cuprinde: 2879 ron in cont, 315 ron bonuri de masa, 200 ron bonus Paste si Craciun; **3.394 L;** ☎0733.822.822 contact@transparentresidence.com

1514. **Muncitor** necalificat incarcator descarcator Rudeni muncitor necalificat cu sau fara experienta pentru manipulare marfa, curatare marfa, intretinere si numarare marfa in depozit materiale constructii. ☎0751.315.525 office@blackbull.com.ro

1515. **Muncitor** necalificat pt finisare textile, angajez muncitor necalificat pt finisare textile zona piata Sudului; ☎0766.373.083/ 0766.271.336 office@rimini-grup.ro

1516. **Muncitor** necalificat santier, fabrica de profile decorative angajeaza muncitori necalificati, pt activitate specifica de santier zona Popesti-Leordeni. 2400 lei, bonuri de masa, program l-s. **2.400 L;** ☎0744.770.946 office@fabricadeprofile.ro

1517. **Muncitor** necalificat si calificat, angajam muncitori calificati si necalificati in hala productie pentru montaj tapiterii masini pentru provincie asiguram transport saptamanal si cazare; ☎0751.148.480/ 0751.148.480 pacifictur@yahoo.com

1518. **Muncitor** necalificat, Atelier tamplarie pal melaminat in zona Bragadiru angajaza moncitori necalificati, mediu placut de munca, salariu atractiv, cautam oameni seriosi si responsabili; ☎0786.468.800 creativomobili@gmail.com

1519. **Muncitor** necalificat, firma serioasa angajeaza muncitor necalificat dornic de calificare in domeniul tamplarie lemn. Detalii la tel. ☎0722.624.205/ 0722.291.590

1520. **Muncitor** necalificat, operator chimist, producator de cosmetice, in Bucuresti, zona Berceni. Disponibilitate pentru munca fizica. Program 2 schimburi; ☎0752.131.581/ 021.460.82.01 contact@papillon.ro

1521. **Muncitor** necalificat, valet pentru hotelurile Ramada din Bd. Poligrafiei nr. 3-5, sector 1 **1.800 L;** ☎0751.190.463

1522. **Muncitor** pentru productie Eurotenda Paradise angajaja muncitor in productie. Aici se vor pregati si asambla diverse produse pentru livrare. Compania se ocupa cu confectionarea de rulouri si copertine. **2.000 L;** ☎0753.063.012 contact@eurotendaparadise.ro

1523. **Muncitor** tamplarie pvc si aluminiu. Angajez muncitor atelier tamplarie pvc si aluminiu termopan zona Colentina-Europa.firma activeaza din anul 2003 cu o vasta experienta in domeniu, cu un portofoliu de clienti si parteneri foarte bogati; ☎0722.321.212 hbiconstruct@gmail.com

1524. **Muncitor-ambalator** produse chimice angajam muncitor-ambalator produse chimice (zona Republica). Cerinte : seriozitate , disponibilitate pentru munca fizica . Avantaje : sa locuiasca in sector 2 sau 3. Relatii : 0770462440 ☎0770.462.440/ 0745.999.343 vanzari@chimreactiv.ro

1525. **Muncitori** necalificati pentru atelier tamplarie pvc, zona Berceni. ☎0723.283.374

1526. **Muncitori** SC Fibro Metals SRL angajaza la hala industriala Mogosoaia muncitori cu carte de munca;salariu minim 3000 lei net. ☎021.224.01.17

1527. **Muncitori** SC Structal Systems S.R.L angajeaza in Bucuresti muncitori calificati si necalificati in constructii. Oferim cazare. ☎0723.452.380

1528. **Muncitori** Yuksel Impex SRL, societate cu profil alimentar, cu sediul in Mihailesti, Jud. Giurgiu, angajam muncitori necalificati. Salariu atractiv +tichete de masa. Asiguram transportul sau cazarea pentru persoanele din localitatile invecinate. Relatii la telefon: ☎0246.278.309

1529. **Muncitori** amenajari Firma de constructii angajeaza muncitori cu experienta pentru finisaje interioare si exterioare. Se ofera contract de munca. salariul negociabil in functie de aptitudini; ☎0745.003.715

1530. **Muncitori** calificati asfaltatori, pavatori Firma de constructii angajeaza muncitori calificati in executia de drumuri, asfaltatori, pavatori; ☎0723.567.941

1531. **MUNCITORI CALIFICATI IN CONSTRUCTII (ZIDARI, PLACARI FATADE, ZUGRAVI, DULGHERI) SI NECALIFICATI IN BUCURESTI. OFERIM CAZARE, SALARII ATRACTIVE; ☎0722.944.348**

1532. **Muncitori** calificati retele de apa si canal Firma de constructii angajeaza muncitori calificati pentru executia de retele de apa si canal; ☎0723.567.941

1533. **Muncitori** calificati si necalificat! angajam urgent, muncitori calificati si necalificati pentru prelucrare si montare geam (balustrazi,fatade magazin), tamplarie pvc, aluminiu si termopan.Oferim pachet salarial atractiv si calificare. ☎0770.744.546

1534. **Muncitori** calificati si necalificati pentru depozit legume fructe (ambalare/ sortare). Asiguram cazare pentru cei din provincie. Locatie comuna Jilava, judetul Ilfov. salariu atractiv. Rugam seriozitate; ☎0734.025.012

1535. **Muncitori calificati/ necalificati pentru constructii; ☎0787.374.820**

1536. **Muncitori carmangerie, preparatori, spritieri(e) angajam pentru Fabrica de Mezeluri Mestesugari de gusturi zona Prelungirea Ghencea, program 8 ore/zi. ☎0720.565.891**

1537. **Muncitori** constructii Angajaz muncitor calificat si muncitor necalificat in constructii. Salariul pleaca de la 4.000 lei in functie de productivitate iar carnetul de conducere reprezinta un avantaj. **4.000 L;** ☎0720.101.115 office@constructiimecanizate.com

1538. **Muncitori** constructii angajez muncitori in constructii cu sau fara experienta. ☎0761.321.832

1539. **Muncitori** constructii calificati si necalificati se ofera contract de munca, echipament protectie, cazare gratuita, un loc de munca serios cu salariu platit la timp si motivational. Salariu intre 2.500-4.500 Ron, **5.000 L;** ☎0723.631.455

1540. **Muncitori** cu experienta, agricultura Sera Baneasa pentru intretinerea plantelor in depozit de plante si flori. Program 8 ore/zi, 5 zile pe sapt. Carte de munca, efort fizic redus (udat si curatat plante) ☎0751.136.426 ciprian@trias.ro

1541. **Muncitori** cu permis cat. B pt. magazin materiale de constructii Afumati Ilfov. Ofer cazare; ☎0722.604.794

1542. **Muncitori** cu sau fara experienta in constructii oferim cazare, masa, diurna si salariu motivant (lucrari usoare si timp de lucru relaxant). Rog seriozitate ☎0745.010.999 office@talent-links.ro

1543. **Muncitori** depozit, cu sau fara experienta, SC Black Sea Suppliers SRL, sector 6; ☎0722.450.798

1544. **Muncitori** depozit, productie, muncitori manipulare marfa. Salariu 2100 lei/luna (net, bonusuri, tichete masa, transport, etc). Locatie zona Kika Militari. Program l-v de la 7. 30-16 (30 minute pauza masa). Detalii la interviu. **2.100 L;** ☎0722.508.408 office@nmcromania.ro

1545. **Muncitori** in constructii Mari Vila COM S.R.L. angajeaza lacatusi si sudori. Salariu atractiv. Relatii la telefon; ☎0722.240.716

1546. **Muncitori** in constructii, muncitori calificati si necalificati in constructii, oferim cazare pt provincie. Detalii la telefon. **2.500 L;** ☎0764.181.436

1547. **Muncitori** in crama, barbati la firma Zarea, program de 8 ore dimineata si conditii foarte avantajoase. Interviu luni-vineri orele 13-15 la sediul firmei bd. Bucuresti Noi nr. 176, sector 1, cu metrou statia Laminorului sau 112 ☎021.667.00.20 office@zarea.ro

1548. **Muncitori** necalificat pentru productie panificatie, Fundeni, sect. 2; ☎0761.680.666

MASPEX RIO BUCOVINA **ANGAJĂM**
MANIPULANŢI MARFĂ
(PICKERI) pentru depozitul din Chitila
MANIPULANT
pe maşinile de livrare
Oferim: • salariu fix + bonus performanţă • tichete de masă • transport de la staţia de metrou 1 Mai (Piaţa Chibrit)
n.olaru@maspex.ro
0742.220.513 / 0744.437.845

1549. **Muncitori** necalificati angajam in domeniul tamplariei din lemn. Loc de munca in Bucuresti sector 3, relatii la telefon, ☎0725.200.202

1550. **Muncitori** necalificati angajam urgent pentru depozit materiale de constructii, zona Militari- Rosu; ☎0726.586.912

1551. **Muncitori** necalificati angajam urgent personal femei sau barbati pentru productie se ofera salariu motivant, bonuri de masa, prime sarbatori; ☎0772.261.614

1552. **Muncitori** necalificati angajeaza Complexul Poienita din statiunea Costinesti. Se ofera cazare, masa, contract de munca si salarii motivante; ☎0764.738.474/ 0784.388.122/ 0765.621.400

1553. **Muncitori** necalificati barbati seriosi, pentru sortare deseuri in localitatea Sindrilita, Ilfov. La cerere putem oferi si cazare. Salariu net 2200 pe luna + 2 mese/zi. **2.200 L;** ☎0725.333.503

1554. **Muncitori** necalificati in domenniul confectiilor metalice, fier forjat, zona Voluntari. Salariu atractiv, oferim cazare. ☎0747.407.229 danpopescu_fierforjat@yahoo.ro

1555. **Muncitori** necalificati oferim cazare lucrari pe santier instalatii termice sanitare, vrei sa te faci instalator hai la mine la Bucuresti, contract de munca legal 8 ore de lucru; ☎0733.788.523 mironadrian330@gmail.com

1556. **Muncitori** necalificati pentru constructii finisaje. Plata la zi, 100 lei banutii seara. Santier zona Lizeanu-OMV, **100 L;** ☎0746.131.889

1557. **Muncitori** necalificati pentru cosit iarba. Asigur cazare, salariu lunar, **3.000 L;** ☎0722.296.707

1558. **Muncitori necalificati pentru curatenie in santier pt. firma de constructii. Salariu intre 2.350-2.860 lei. Contract de munca la 8 ore; ☎0733.931.974**

1559. **Muncitori** necalificati pentru firma instalatii totul cu forme legale munca pe santier in Bucuresti, vrei sa te faci instalator hai la mine sa inveti meserie se ofera diploma de calificare, cazare, **2.300 L;** ☎0733.788.523 mironadrian330@gmail.com

1560. **Muncitori** necalificati pentru productie si montaj garduri din beton, contract de munca, salariu minim 4000 lei. Pentru provincie asiguram cazare punct de lucru: Bragadiru Ilfov, **1.000 €;** ☎0730.712.603 fabricadegarduri@yahoo.ro

1561. **Muncitori** necalificati pentru productie structuri metalice copertine, corturi in Bucuresti, Sos. Chitilei nr. 230. Program l-v 8.30-17, **2.000 L;** ☎0744.769.265/ 021.311.81.85 iorgulescu.florin@gmail.com

1562. **Muncitori** necalificati pentru santier, echipa montat gresie/ faianta, si agent de paza (de preferat pensionar) ☎0767.734.099

1563. **Muncitori** necalificati SC Algor Building SRL angajeaza muncitori necalificati la demolarea cladirilor, captuseli, zidarie, placi, mozaic, faianta, gresie, parchet. Cunostinte limba engleza. Relatii la tel: ☎0768.039.317

1564. **Muncitori necalificati Societate constructii angajam muncitori necalificati pentru depozit-zona Magurele, Sector 3 si Sector 6, telefon; ☎0744.759.873**

1565. **Muncitori** necalificati constructii. Tura de noapte Angajam muncitori necalificati, salariul brut 3286 ron, salariu net 3073 ron. Salariu net cuprinde: 2588 ron in cont +285 ron bonuri de masa + 200 ron bonus sarbatori. Se lucreaza in schimbul 2. **3.073 L;** ☎0725.210.210 contact@transparentresidence.com

1566. **Muncitori** necalificati pentru depozit si magazin, salariu fix, CM, bonuri, zona Corbeanca; ☎0744.610.480

1567. **Muncitori** necalificati si calificati firma de constructii angajeaza muncitori necalificati si calificati (zidari, faiantari, dulgheri, zugravi, fierari etc). Contract pe perioada nederminata, salariu atractiv ☎0721.252.280 tatcodevelopment@gmail.com

1568. **Muncitori necalificati si calificati in meseriile: lacatus confectii metalice, tamplarie PVC, PAL melaminat, sudor electric; ☎0723.387.341**

1569. **Muncitori** necalificati si calificati, sudori, electricieni, instalatori, frigotehnisti pentru firma de instalatii sanitare din 1994 ☎0729.200.822 office@moviconstruct.ro

1570. **Muncitori** necalificati, 2400 lei. Muncitori necalificati pentru firma instalatii termice sanitare si scurgeri, 2400 lei contract de munca legal. ☎0733.788.523 mironadrian330@gmail.com

1571. **Muncitori** necalificati, companie cu domeniul de activitate in confectii metalice, sediul in sat Rudeni jud. Ilfov, angajam muncitori necalificati. Pentru mai multe detalii nr. de telefon sau adresa de mail ☎0730.094.441/ 0724.364.406 alin.it@csc-transmetal.com

1572. **Muncitori** necalificati, Fabrica de cizme PVC (cauciuc) din Petrachioaia, langa Afumati, angajeaza muncitori necalificati (barbati), cu program full time cu contract de munca, in conditii avantajoase, salariu atractiv; **2.600 L;** ☎0757.108.889 mioara702000@yahoo.com

1573. **Muncitori** necalificati, fabrica de confectii metalice angajeaza muncitori necalificati din Bucuresti sau din provincie. Oferim cazare. Detalii la numarul de telefon. ☎0731.848.899

1574. **Muncitori** necalificati, societate angajeaza personal pentru sortare deseuri reciclabile. Salariu 1500 lei net + bonuri de masa. Se ofera bonusuri pentru turele de noapte. ☎0743.335.228

1575. **Muncitori necalificati, ambalatori, operatori, program de lucru in 2 schimburi, salariu 1.600 lei net + bonuri de masa si o masa calda, pentru Tip Top Food Industry. Informatii la: ☎0732.672.654/ 0722.554.851**

1576. **Muncitori** necalificati, constructii urgent, angajam personal necalificat, apti pentru lucru la inaltime (acoperis hale industriale sau lucru din macara). Nu este necesara experienta. Salariu atractiv + bonusuri/prime; **2.800 L;** ☎0723.642.690 office@aartt.ro

1577. **Muncitori** necalificati, salariu atractiv, SC Power Dynamic Technology SRL, angajeaza muncitori necalificati, incarcatori descarcatori, manipulati marfa pentru depozit, situat in oras Bragadiru, str. Leordeni, nr.13, jud. Ilfov. Salariul 2.000 Lei ☎0762.944.941 dana.petcu@powerdynamic.ro

1578. **Muncitori** necalificati, tamplari pt. fabrica de mobila din zona Fundeni, sectorul 2. Program de lucru 07:00-15:30. Pauza de masa, ore suplimentare platite, salariu avantajos; ☎0722.209.503/ 0729.994.304

1579. **Muncitori** necalificati, zidari, dulgheri dezvoltator imobiliar angajez muncitori necalificati, zidari, dulgheri, rigipsari, pentru constructie bloc nou. Oferim salariu motivant si conditii bune de munca. Punct de lucru, str. Dreptatii ☎0765.376.032/ 0724.670.296 romeo_dutu@yahoo.com

1580. **Muncitori** necalificati, zona Domenii, angajez muncitori necalifIcati in lucrari constructii la casa, asigur cazarea pentru cei din provincie, program 8.00-17.30, **2.500 L;** ☎0723.020.302

1581. **Muncitori** pentru amenajari interioare Bucuresti, faiantari, zugravi si oameni policalificati in finisaje interioare in Bucuresti. Oferim forme legale de munca, salarii intre 4.500 si 5.000 Lei, posibilitate avansare. Contact George **5.000 L;** ☎0741.231.841 diana@nextdoor.ro

1582. **Muncitori** pentru firma de aparatura sport; ☎021.211.33.44

1583. **Muncitori** pentru firma constructii din Bucuresti Salariul platit in fiecare sambata, fara intarzieri la plata, nu se retine garantie, program lucru: 08:18, se asigura carte de munca si concediu de odihna platit anual, de lucru toata perioada anului. **2.500 L;** ☎0723.153.211

1584. **Muncitori pentru placat fatade blocuri in Bucuresti. Calificati- 150-170 la zi si necalificati 100-120 la zi, in functie de aptitudini. Contract de munca, cazare asigurata; ☎0722.174.118**

1585. **Muncitori** servicii funerare 2000lei net, Bucuresti Calipso Funerar S.R.L, angajeaza muncitori calificati si necalificati, in vederea prestarii de servicii specifice activitatii (constructii funerare in cimitir, transport si manipulare sicriu, etc..). **2.000 L;** ☎0722.329.284 gasicuta@yahoo.com

1586. **Muncitori** tamplarie termopan Angajam muncitori calificati sau necalificati peritru fabrica ferestre. Salariu atractiv. Pentru relatii sunati la tel. ☎0744.998.403 nina.baluta@nusco.ro

1587. **Muncitori,** gestionar, soferi, ingineri, maistru extruder, fabrica Europăcking angajeaza muncitori necalificati (b/f), gestionar, mester extruder pt. mase plastice si ajutor, ingineri, soferi. Adresa: Popesti Leordeni str Pavel Ceamur nr. 4, jud Ilfov. ☎0742.244.271

1588. **Munictor** necalificat, in domeniul tamplariei pvc, rulouri, jaluzele. Salariu motivant. Program flexibil. Pentru detalii si programari interviu va rog apelati: ☎0768.081.220 emilia@aluroller.ro

NISSA producator şi retailer de confecţii textile damă angajează
PERSONAL CU EXPERIENŢĂ
pentru depozitul de produse finite.
OFERIM:
- Loc de muncă stabil, pe termen lung, într-un mediu de lucru plăcut şi serios
- Pachet salarial atractiv: bonusuri de performanţă şi tichete de masă.

Program de lucru: 08.00 - 16.30 de luni până vineri.
Locaţia: Baicului - Gara Obor.
0734.456.341 / 0731.505.782

1589. **Necalificat,** muncitor necalificat cu contract de munca pentru atelier mecanic zona parc Pantelimon. Relatii telefon. ☎0722.224.646

1590. **Necalificati** barbati pentru fabrica urgent. Venit salarial 1380 Lei, 500 Lei bonus, 300 Lei tichete, 150 Lei naveta. Program 2 schimburi. Locatie sector 3 Republica **2.400 L;** ☎0737.814.574 resurseumane.cosmin@gmail.com

1591. **Necalificati** industria alimentara, companie lider in domeniul catering-ului de evenimente angajeaza in conditii avantajoase personal necalificat pentru desfasurarea unui nou proiect de anvergura. Experienta nu este necesara ☎0738.670.996

1592. **Necalificati** pentru productie La Fantana angajam urgent muncitori si rezistenti la efort fizic pentru manipularea bidoanelor pline (19L). Oferim salariu fix 1.800 Lei + bonus pentru efort fizic si decontare transport. Detalii la numarul din anunt **1.800 L;** ☎0732.713.290/ 0725.050.493 recrutare@lafantana.ro

1593. **Necalificati,** 8 h, necalificati tura de zi 6-14, plata saptamanal.Din Bucuresti, Bolintin, Darvari, Ciorogarla, Clinceni. **100 L;** ☎0785.285.802

1594. **Necalificati,** barbati Angajam barbati necalificati in fabrica de vopsea lavabila. Salariu net 1380 ron. Bonus lunar 500 ron. Bonuri de masa 300 ron. Program de lucru luni-vineri, 8h/zi in 2 schimburi. Locatie: sector 3. ☎0770.334.947

1595. **Necalificati,** sortare si verificare piese sector 6 Angajam urgent necalificati pentru sortare si verificare piese. Salariu net: 2500-3500 lei, tichete. Program: 12 ore in ture. Perioada nedeterminata. Detalii la numarul din anunt, **3.000 L;** ☎0737.814.574 resurseumane.cosmin@gmail.com

1596. **Nissa** angajeaza personal cu experienta: confectioneri textile, personal sala de croit, CTC teren final. Oferim: Loc de munca stabil, colaborare pe termen lung intr-un mediu de lucru placut si serios, pachet salarial atractiv: bonusuri de performanta si tichete de masa. Program de lucru: 07.00- 15.30, L-V. Locatia: Baicului- Gara Obor; ☎0731.505.782

1597. **Nissa,** producator si retailer de confectii textile dama angajeaza personal cu experienta pentru depozitul de produse finite. Oferim: Loc de munca stabil, colaborare pe termen lung intr-un mediu de lucru placut si serios, pachet salarial atractiv: bonusuri de performanta si tichete de masa. Program de lucru: 07.00- 15.30, L-V. Locatia: Baicului- Gara Obor; ☎0734.456.341/ 0731.505.782

1598. **Nuba** Beach Club angajeaza bucatar, ajutor bucatar salarii cuprinse intre 3500 si 6000. **6.000 L;** ☎0767.869.726 Myrcea80@gmail.com

1599. **Ofer** spre inchiriere post de coafura in salon (Sector 3). Rog seriozitate; ☎0765.235.817

1600. **Ofer unei doamne fara obligatii locuinta, intretinere si hrana gratuita, contra servicii ingrijire persoana in varsta. ☎0761.133.935**

1601. **Om** pentru animale, porci si capre, jud. Giurgiu. Salariu atractiv; ☎0745.165.254

1602. **OMV** Gara de Nord si OMV Lizeanu angajeaza casieri si ospatari; ☎0736.898.770

1603. **Online** marketing, social media specialist Cautam o persoana pasionata de domeniul beauty, marketing online si social media. ☎0722.232.015

1604. **Operatoare** amanet exchange cu si fara experienta, casa de amanet angajeaza pe perioada nedeterminata, pentru sector 5 Calea Rahovei) . Se ofera pregatire pentru postul ocupat. Cv la adresa email contact@creditareamanet.ro ☎0727.754.408 contact@creditareamanet.ro

1605. **Operatoare** calculator si relatii clienti site, fete pentru site. Cerinte: nivel mediu de operare pc, seriozitate, aptitudini de comunicare. Punct de lucru Mall Oriental Dragonul Rosu. Program l-v si 2 sambete pe luna. ☎0734.634.634 office@meimall.ro

1606. **Operatoare** facturare, preluare, procesare comenzi firma de distributie ambalaje de unica folosinta angajeaza operatoare facturare/ preluare/ procesare comenzi (preferabil cu experienta). Numai persoane serioase ☎0756.109.655 vanzari@stilambalaj.ro

1607. **Operator casa de amanet. Program flexibil, salariu atractiv, cu sau fara experienta; ☎0735.545.644**

1608. **Operator IMEC AMC angajeaza operator CNC frezor si operator masina debitare cu plasma. Relatii la telefon: 021.796.04.90. Rugam CV la adresa de mail; ☎021.796.04.90 imec_amc@yahoo.com**

1609. **Operator** amanet, Global Biz Amanet Candidatul ideal: studii medii: bacalaureat; cunostinte de operare pc si utilizare a internetului; abilitati bune de comunicare; **3.000 L;** ☎0724.317.571 lazarimobiliare@yahoo.com

1610. **Operator** automate cafea DMD Coffee & Vending angajeaza persoane tinere si dinamice pentru postul de operatori automate cafea. Cerinte: studii medii, permis categoria B, seriozitate, organizare. Salariu atractiv. **2.500 L;** ☎0766.801.123 valter.babuca@dmdcoffee.ro

1611. **Operator** birou SICAP, SEAP Fabrica detergenti angajeaza operator birou pentru SICAP, SEAP facturare, comenzi, contabilitate primara, emag, promovare. CV la arcalux@yahoo.com, office@arcalux.ro- arcalux.ro ☎0722.404.983 arcalux@yahoo.com

1612. **Operator** buldoexcavator, miniexcavator, bobcat Firma de constructii angajeaza operatori pentru buldoexcavator, miniexcavator, miniincarcator tip bobcat. Salarii atractive, se asigura cazare; ☎0722.271.606/ 0723.567.941 office@gama-admin.ro

1613. **Operator** calculator pentru supermarket, posibilitate de dezvoltare profesionala. Experienta in domeniul retail si cunoasterea programului de operare Back-Office Supermarket, reprezinta un avantaj. **2.500 L;** ☎0725.563.362 dragos.issasupermarket@gmail.com

1614. **Operator** calculator redactare texte invitatii de nunta si botez cunostinte Corel Draw sau dorinta de a invata, corespondenta mailurilor, preluare apeluri telefonice. Zona: 5 minute de Costin Georgian, salariu 1700 ron; **1.700 L;** ☎0726.324.108 contabilitate@invitatie.ro

1615. **Operator** calculator asociatii de proprietari, firma Cresida Management angajam operator calculator in vederea intocmirii documentelor pentru asociatiile de proprietari (liste de plata, rapoarte, registre, etc.). **2.000 L;** ☎0727.665.157 office@cresida.ro

1616. **Operator** calculator in depozit, pt. Fox, fabrica de mezeluri. Cunostinte calculator, efort fizic, program in schimburi, perioada nedeterminata, bonusuri, prime, masa calda gratuit. Sector 4. Contactati-ne intre orele 9-17 de L-V **2.000 L;** ☎0726.718.768

1617. **Operator** calculator, persoana pe functia operator preluare comenzi si introducere date, aspect fizic placut, experienta minim 6 luni intr-un post similar. Programare pe baza de CV cu poza **2.300 L;** ☎0733.674.819 fuyaoromania.office@gmail.com

1618. **Operator** call-center, cu/fara experienta Angajam operatori call-center, cu si fara experienta, sector 1 si sector 2, **1.600 L;** ☎0765.694.830/ 0771.675.227 office.alfagroup@gmail.com

1619. **Operator** Cargo GlobeGround Romania, liderul de piata pentru servicii de ground handling angajeaza personal incarcare-descarcare bagaje, cargo si posta la Aeroportul International Henri Coanda-Otopeni.

1620. **Operator case marcat statie distributie carburant in zona Mogosoaia- Ilfov si bd. Poligrafiei-Casa Scanteii Bucuresti; ☎0761.629.870**

1621. **Operator** CNC Freza, Milling CNC angajam operator freza comanda numerica. salariu atractiv. Zona Pantelimon, Ilfov, We hire CNC milling operator with experience. Attractive salary. Ilfov, Pantelimon Area. ☎0768.192.599

1622. **Operator** comenzi, cautam operator comenzi care sa se alature echipei noastre; ☎0744.777.300 marketing@ugatti.ro

1623. **Operator** confectionare cablaj etichetare, Fogliani Romania SRL distributor si importator de materiale electrice cauta o persoana serioasa, responsabila, cu abilitati practice pentru productie, confectionare cablaj - etichetare ☎0749.190.408/ 0749.190.

LOCURI DE MUNCĂ

1628. **Operator** dispecer centru alarma. Persoanele cu experienta au avantaj. Important sa cunosti PC si microsoft office, atentie distributiva, persoane calme,deschise la vorbit pe telefon, disponibilitate lucru ture Z/N, 12/24 cu 12/48, **2.100 L;** ☎0726.720.515 Office@dabsecurity.ro

1629. **Operator** dispecer monitorizare Civis angajeaza dispeceri monitorizare centru alarma Seka, Roel, radio cu experienta in domeniu atesati profesional, program 12/24 - 12/48 salariu net 1500 net + 300 ron in tichete. Rel L-V; ☎0723.602.909 traian.pirvan@civis.ro

1630. **Operator** etichetare pentru masina automata de etichetat sticle la sectia imbuteliere angajeaza firma Zarea. Interviuri zilnic luni-vineri orele 13-15 la sediu in B-dul Bucuresti Noi nr. 176, sector 1, metrou Laminorului; ☎021.667.00.20 office@zarea.ro

1631. **Operator** Exchange, Global Biz Exchange candidatul ideal: studii medii: bacalaureat; cunostinte de operare PC si utilizare a internetului; abilitati bune de comunicare; **3.500 L;** ☎0724.317.571 lazarimobiliare@yahoo.com

1632. **Operator** exterior zona parc Bazilescu Building Support Services, firma specializata in intretinerea si administrarea cladirilor de birouri, angajeaza personal curatenie pentru zona exterioara program full-time, mediu dinamic; ☎0752.150.677 andrei.buf@bss.ro

1633. **Operator** extruder, zona Pantelimon, Ilfov. cunostintele tehnice in domeniu constituie un avantaj. Pentru acest post pot aplica si tinerii ingineri. Se ofera transport in zona Fundulea, Cora, ☎0753.094.139/ +40753094139 petre.voicu@microgrup.ro

1634. **OPERATOR FACTURARE FIRMA DISTRIBUTIE PRODUSE PAPETARIE ANGAJEAZA OPERATOR FACTURARE IN DEPOZITUL SITUAT IN SECTORUL 6. PROGRAM DE LA 8.00-17.00, DE LUNI-VINERI. OFERIM SALARIU ATRACTIV, TRANSPORT GRATUIT. INFORMATII LA TELEFON: ☎0742.102.101**

1635. **Operator** imprimanta 1,6 m, productie publicitara, operare calculator, operare sifr de Rip, persoana responsabila, foarte bine organizata si atenta la detalii, carnet de conducere (nu e necesar), salariu atractiv 2.000-3.000 lei; ☎0724.765.369

1636. **Operator** in productie manipulare saci de haine covoare/ spalat, calcatcusut, prin folosirea de masini de spalat, uscatoare, masini de cusut **2.500 L;**

1637. **Operator** la masina productie, Militari persoane pentru postul de operator linie productie profile, zona Militari. Salariul net 1800 ron, negociabil dupa primele 2 luni, bonuri de masa; program de lucru 3 schimburi. **1.800 L;** ☎021.311.77.09

1638. **Operator** laminator cu experienta. Zona Pantelimon, Ilfov, ☎0753.094.139/ +40753094139 petre.voicu@microgrup.ro

1639. **Operator** logistica Cautam colegi din Bucuresti si Ploiesti pentru un depozit in Stefanestii de Jos, Ilfov, pe postul de operator logistica. Se ofera: salariul net de 1935 lei, transport si alte beneficii, ☎0733.927.543 adriana.popovici@erka.ro

1640. **Operator** masina turnare executa turnarea pieselor din poliuretan prin injectie, in matrite. Experienta pe un post asemanator (avantaj), studii medii cu profil tehnic, seriozitate. Salariu 2.400 Lei, bonuri masa, asigurare **2.400 L;** ☎0744.770.946 hr@fabricadeprofile.ro

1641. **Operator** masinist si ajutor angajam cu carte de munca pentru masini tip rotativa in trei culori productie servetele, zona Jilava. CV la email, tel., ☎0730.543.543/ 0722.850.065 alexandru@servetele.ro

1642. **Operator** miniexcavator si incarcator cu experienta. Oferim pachet salarial atractiv. Relatii la telefon: ☎0722.305.890/ 0728.112.680

1643. **Operator** miniincarcator Angajez operator miniincarcator cu experienta si atestat. ☎0769.615.333

1644. **Operator** pariuri sportive cerinte: persoana serioasa, organizata, studii medii finalizate, bune abilitati de comunicare si atitudine orientata spre client, bune abilitati de lucru cu documentele. **2.100 L;** ☎0749.267.646 maryusdy14@yahoo.com

1645. **Operator** PC pentru Logos Accounting Services filiala a AXE (http://axeitalia.com/) angajeaza full time, 09:00-18:00. Salariu: 1700 lei net/luna, contract incheiat pe o perioada de proba 2 luni. CV la email. ☎031.438.09.79/ 0770.267.154 a.grigore@logosas.com

1646. **Operator** preluare comenzi restaurant, casier, preia comenzi telefonice, terasa. Preda comenzile catre clienti/ livratori. Tine registru zilnic casa. Colaboreaza cu bucatarie. Mentine curatenia. Program 2 cu 2, 7 zile din 7. Zona Unirii **2.400 L;** ☎0747.040.977 emilia.vlad@yahoo.com

1647. **Operator** preparare medicamente Fabrica de medicamente situata in Theodor Pallady angajeaza personal pentru Fabrica. Program: 3 schimburi cu rotatie saptamanala (06-14, 14-22, 22-06), Luni-Vineri. ☎0733.170.053 ionela.corcau@alvogen.com

1648. **Operator** print outdoor Operator print digital, cunostinte obligatorii: Corel Draw. **3.000 L;** ☎0744.769.265/ 0744.769.265 iorgulescu.florin@gmail.com

1649. **Operator** productie si ambalare magazin online, tipareste/ imprima comenzile pe diverse suporturi (tablouri canvas, tricouri, hartie); pregateste comenzile pentru livrare. Marire salariu la 12 luni. Bonusuri de sarbatori si pentru concediu; **2.000 L;** office@fitz.ro

1650. **Operator** statie si volist betoane. Se ofera si cazare; ☎0724.256.640

1651. **Operator** tratamente corporale cu experienta pentru salon din Zona Dristor. Salariu atractiv; ☎0725.449.595

1652. **Operator** vanzare magazin tutun si presa Program de lucru in ture de luni pana duminica.Detalii suplimentare la telefon. Cunostinte operare PC, Excell, mail. Nu e necesara experienta in domeniu ci bune cunostinte PC si seriozitate. **1.800 L;** ☎0740.860.000

1653. **Operator** vanzari prin telefon Bune abilitati de vanzare, cunostinte PC, dinamic, orientat spre rezultate, toleranta la stres. Preluare comenzi telefonice sau de pe site, facturare, intocmire awb. Contract de munca, salariu si bonusuri. ☎0758.101.505 mariana.istrate@agantrust.ro

1654. **Operator** vanzari prin telefon soc. distributie produse parafarmaceutice, angajeaza operator comenzi prin telefon, facturare (oblig. cunostinte PC), contract de munca 8 ore/zi, L-V. ☎0733.777.012 contabilitate@pdgroup.ro

1655. **Operator vanzatori online facturare. garkony-shop.ro Incaltamite dama si genti. Tel . ☎0744.492.903**

1656. **Operator** vending, Nts Pay SRL angajeaza Nts Pay SRL angajeaza operator vending. Salariu 2000-2500 lei. Cerinte: carnet de conducere (min 2 ani), experienta in distributie, retail sau vending; initiativa; Trimite CV-ul la: office@nts-pay.ro. ☎0737.028.363 support@nts-pay.ro

1657. **Operator** xerox si gravare laser, cunostinte Corel angajam pentru stampile, flyere, carti de vizita. Calea Mosilor 217 la centrul de copiere ☎0730.309.000 bogdanmoraru@yahoo.com

1658. **Operatori** call center Experienta nu este necesara, sediul in zona Gara de Nord la 200 m de metrou, program 10:00-18:00 de luni pana vineri, varsta nu conteaza ci abilitatile de comunicare, salariu 1500 plus bonusuri, **1.500 L;** ☎0732.979.002 pintilie.andreea88@yahoo.com

1659. **Operatori** curatenie - femei si barbati pentru companie specializata, pentru locatie fixa in orasul Bucuresti, cu program 8 ore/zi, salariu avantajos, bonuri de masa, ore suplimentare platite, perioada nedeterminata. Relatii suplimentare la: ☎0799.603.674

1660. **Operatori** date, casieri si administratori, societate comerciala angajeaza personal pentru urmatoarele pozitii: administrator imobile, operatori date si casieri, cei interesati sunt rugati sa trimita cv-ul la email dan_calina2000@yahoo.com

1661. **Operatori** depozit fabrica sector 4 program L-V, de 8h, media salariala 2.700 Lei + bonuri de masa. Contract de munca perioada nedeterminata, prima de Paste si Craciun ☎0770.153.962/ 0770.275.735/ 0770.153.166 recrutare@ihres.ro

1662. **Operatori** incarcare descarcare bagaje pe aeroport barbati fara experienta. Salariu 2000 lei (pachet salarial). Contract nedeterminat dupa primele 3 luni. Program in 4 ture/ 14 zile pe luna. Transport STB pana la terminalul plecari. Bonusuri ☎0725.477.438

1663. **Operatori** injectie mase plastice, personal calificat si necalificat pentru un schimb si trei schimburi si din provincie. **2.000 L;** ☎0765.214.577 bruo@romtatay.ro

1664. **Operatori** linie ambalat detergenti in Bragadiru Angajam personal calificat/necalificat pentru activitate in fabrica detergenti. ☎0723.589.564 georgel.marin@ekomax.ro

1665. **Operatori** linie imbuteliere personal calificat pentru sectia productie angajeaza firma Zarea. Interviuri de angajare zilnic luni - vineri orele 13-15 la sediul din bd. Bucuresti Noi nr. 176, sector 1 ☎021.667.00.20 office@zarea.ro

1666. **Operatori** masini de tricotat Shima si STOLL firma de tricotaje angajeaza muncitori calificati, femei si barbati, care sa lucreze ca operatori masini de tricotat Shima si Stoll .Salariul brut 2200-2800+ tichete de masa 15 lei tichetul ☎0734.301.444 hr.bucuresti@trerofashion.ro

1667. **Operatori** utilaje productie muncitori necalificati. Oferim venituri cuprinse intre 1800 ron-2000 plus tichete de masa detalii tel. Zona Ciorogarla. Rog seriozitate maxima. ☎0767.801.220

1668. **Operatori** Xbox si jocuri pe calculator daca esti pasionat de jocuri pe calculator acest job este pentru tine. Disponibilitate in locatiile Mega Mall, Park Lake si Afi Cotroceni. Beneficii: salariu atractiv, program flexibil, bonusuri ☎0732.517.869 gabriel.iordache77@yahoo.com

1669. **Opatar** cautam colegi pentru pozitia de ospatar, vei face parte din echipa restaurantelor Stadio, Social 1, Nor si Bistro Cismigiu. ☎0731.322.472 nicoleta.deaconu@stadio.ro

1670. **Ospatar** cu sau fara experienta pentru bistro din piata Rosetti. Program 2 cu 2, masa asigurata. Informatii la telefon ☎0721.486.446 ella.translucid@gmail.com

1671. **Ospatar** Restaurant-berarie Berestroika angajeaza ospatar si barman cu experienta; ☎0721.100.000 office@berestroika.com

1672. **Ospatar** Restaurantul Biutiful situat la Timpuri Noi angajeaza ospatar. Rog seriozitate. ☎0728.800.288 dragos.bozsanui@biutiful.ro

1673. **Ospatar** & barman aproape de metrou Grozavesti, Regie, campus studentesc, program in ture; ☎0755.013.339

1674. **Ospatar** Boutique Restaurant Chocolat Ateneu, Boutique Restaurant Chocolat Ateneu angajeaza ospatar cu experienta. Program full time sau part time, contract pe perioada nedeterminata. **4.500 L;** ☎0769.029.111 alexandru.costache.fc@gmail.com

1675. **Ospatar** cu experienta ospatar cu experienta, salariu motivant cu crestere anuala, tips, contract de munca. Zona Petre Ispirescu; ☎0766.301.835 raduma_90@yahoo.com

1676. **Ospatar** cu experienta, Cafenea-Bistro situat in spatele Ateneului cauta sa angajeze Ospatar cu experienta si certificare de Ospatar. Salariu 2000, program 2-2, decont transport. Programare interviu la telefon: **2.000 L;** ☎0744.213.916 contact@gabrielabutnaru.ro

1677. **Ospatar** hotel 4 stele, Best Western Stil Hotel angajeaza ospatar f/b, contract de munca. Aviatiei, metrou Aurel Vlaicu. Oferim 13 salarii/an, masa calda, concediu platit cu cazare inclusa pe litoral. Asteptam CV. ☎021.233.39.90 office@hotelstil.ro

1678. **Ospatar** pentru hotel Rin Central Ospatar banchete pentru pregatirea restaurantului/ sala de eveniment, mise en place-ul meselor, servire ireprosabila. Cerinte: persoana harnica, punctuala, disponibil/ disponibila pentru ture ☎0730.777.210 resurseumane@rinhotels.ro

1679. **Ospatar** sau ospatarita NoName Berceni angajeaza ospatari si ospatarite experienta. Detalii str Mariuca nr 1a. ☎021.332.00.29 Mioara.bratucu@yahoo.com

1680. **Ospatar** si ajutor bucatar, restaurant cu specific traditional romanesc angajeaza ospatar si ajutor de bucatar. Locatia se afla in Dobroesti, zona Dragonul Rosu. ☎0753.856.635 maricon.magazin@gmail.com

1681. **Ospatar** si ajutor ospatar Ospatar cu experienta si ajutor ospatar fara experienta pentru bistro din zona centrala. Part time sau full time. Informatii intre 9 -16. CV in mail; ☎0721.486.446 contact.dianei4@gmail.com

1682. **Ospatar** si ajutor ospatar restaurant Biutiful by the sea din stay?iunea Mamaia cauta personal. Rog seriozitate. ☎0727.261.770 lane@biutiful.ro

1683. **Ospatar** si ajutor ospatar, restaurantul Biutiful by the Lake din parcul Herastrau cauta personal. ☎0727.567.627 emil@uanderful.ro

1684. **Ospatar** si ajutori de ospatar pentru restaurant, terasa de vara zona Dristor. Se ofera si se cere seriozitate salariu 1600 lei, tips asigurat, contract de munca perioada nedeterminata. Relatii la telefon, **1.600 L;** ☎0726.901.843 restaurantdristor2015@gmail.com

1685. **Ospatar** si picoli, restaurant sect 3 zona metrou Titan, angajam ospatari, ospatarite, picoli, fete/baieti full time sau part time. Pentru mai multe detalii ne puteti suna la tel. ☎0724.145.707

1686. **Ospatar** zona Unirii, Restaurant zona centrala (Unirii), salariu motivant, bonusuri, masa si transportul asigurate. ☎0731.322.472 nicoleta@stadio.ro

1687. **Ospatar,** bistro zona centrala angajeaza ospatar part time cu sau fara experienta. Informatii intre 9 -17. CV in mail; ☎0721.486.446 contact.dianei4@gmail.com

1688. **Ospatar,** cautam urgent ospatari (fete/baieti) pentru restaurant zona Drumul Taberei. Daca esti o persoana tanara si ambitioasa, vino in echipa noastra. **1.800 L;** ☎0723.393.083/ 0765.723.733 trattoria2005@gmail.com

1689. **Ospatar,** cerinte obligatorii: experienta, calificare ospatar si limba engleza nivel mediu. Rtn Grand Hotel angajeaza ospatar pentru: mic-dejun, banchete, colaborare pentru evenimente private, conferinte ☎0730.777.210 resurseumane@rinhotels.ro

1690. **Ospatar,** locatia Black by Doncafe din mall Baneasa, angajeaza ospatar cu minim 3 ani experienta. Program 2 zile cu 2 libere de la ora 9.00 la ora 23.00. Oferim salariu+tips/masa si transport asigurat. **1.500 L;** ☎0747.888.111 blackbucharest@gmail.com

1691. **Ospatar,** ospatarita angajam pentru restaurant zona Berceni- Piata Sudului. Relatii suplimentare la telefon; ☎0742.064.891

1692. **Ospatar,** restaurant cu specific japonez angajeaza ospatar; Experienta în domeniu reprezint? un avantaj; Se lucreaza în ture (2 zile la munca, 2 zile liber), orarul fiind l-s: 11:00-22:30, d:12:00-22:00; ☎0723.397.550/ 0768.703.807 caramfil@zensushibucuresti.ro

1693. **Ospatar,** restaurant Fratellini pe Calea Floreasca angajeaza personal. ☎0727.567.627 emil@uanderful.ro

1694. **Ospatar,** restaurant Hora, zona Casa Presei/Jiului, contract de munca, ture 1 zi libera cu 1 zi, (12-24) experienta minima, seriozitate. Urgent. **2.200 L;** ☎0744.569.999

1695. **Ospatar,** ajutor de ospatar restaurant din centrul vechi angajeaza ajutoare de ospatari si ospatari. ☎0755.327.574 office@lesbourgeois.ro

1696. **Ospatar,** ajutor de ospatar, bucatar, ajutor de bucatar, barman cu experienta, ajutor de pizza, pizzar, spalat de vase, femei de serviciu pentru sezonul estival in restaurant din centrul statiunii Costinesti ☎+40727959099

1697. **Ospatar,** ajutor ospatar, preferabil cunostinte limba engleza (nivel mediu), salariu net 1.500 - 1.800 plus tips, ore de lucru 11,30-21,00, cinci zile pe saptamana, duminica liber, carte de munca. Restaurant Barca, str. Barbu Iscovescu 19; ☎0753.606.303

1698. **Ospatar,** barman ne marim echipa. Cautam ospatar, barman pentru restaurant in centrul istoric (zona Unirii). Sunati intre orele 12.00-15.00, la nr de tel. ☎0735.861.683/ 0735.861.682/ 0735.861.681

1699. **Ospatar,** barman, picol la The Pub Universitatii, fete si baieti. In Piata Universitatii, The Pub te asteapta sa te alaturi echipei noastre. Program flexibil, salariu motivant, mediu prietenos **1.600 L;** ☎0788.999.979 radugorgu@yahoo.com

1700. **Ospatar,** ospatarita Restaurant cu specific American in zona Popa Nan angajaza ospatar/ospatarita. ☎0724.321.689 contact@peterburger.ro

1701. **Ospatar,** ospatarita fara experienta, restaurantul Stadio din Piata Universitatii angajeaza tineri. Program flexibil, mediu de lucru placut, salariu motivant, masa si transport asigurat, posibilitate de dezvoltare. ☎0731.322.472 resurse.umane@stadio.ro

1702. **Ospatar,** ospatarita pentru restaurant, terasa, zona Diham, in regim full time, rog seriozitate; ☎0727.171.220/ 021.340.60.06

1703. **Ospatar,** ospatarita, angajam ospatar, ospatarita, program 2-2 , salariu atractiv. rugam seriozitate. Locatia se afla in Pipera. Pentru mai multe detalii sunati la: ☎0733.200.011 alinavasilcan01@gmail.com

1704. **Ospatar,** ospatarita, Gatto Cafe angajeaza ospatar/ospatarita. Salariu atractiv plus comision, carte de munca, program flexibil. ☎0768.158.582 gattoloungee@gmail.com

1705. **Ospatar,** ospatarita, la restaurantul Gedi (zona Diham). Salariul 2.000 lei (1.700 + 300 bonuri de masa), o masa/zi, prime de sarbatori, contact pe per nedet. Detalii la tel. **2.000 L;** ☎0733.755.767 office@restaurantgedi.ro

1706. **Ospatar,** ospatarita, pentru restaurant Joy House. Program 2/2, intre orele 11-24, salariu, bonus evenimente, masa asigurata, ct de munca. Interviu zilnic la adresa locatiei, str. Teiul Doamnei 9A **1.500 L;** ☎0735.371.713

1707. **Ospatar,** ospatarita, pizzeria La Strada angajeaza ospatar sau ospatarita. ☎0784.133.155/ 0766.534.066 nitudana2004@yahoo.com

1708. **Ospatar,** ospatarite si barman pentru locatie noua in Militari Residence. Salariu atractiv si mediul de lucru foarte lejer. Va asteptam in echipa noastra Ev Don Fusion. ☎0754.411.964/ 0763.873.121

1709. **Ospatar,** ospatarite, cu experienta, restaurant zona Obor, program 2 zile cu 2 libere, mai multe detalii la telefon. ☎0723.503.171/ 0761.261.781 stefan_jercau@yahoo.com

1710. **Ospatar,** picol si fata la vase. Restaurant situat in Piata Rosetti-Universitate, angajeaza cu minim 1 an experienta. Pentru detalii sunati la: ☎021.313.16.07/ 0730.940.723

1711. **Ospatar,** restaurant Mamaia, Constanta; ☎0760.275.510

1712. **Ospatar/** ospatarita Cafenea situata pe Decebal cauta ospatarite cu sau fara experienta. Conditii avantajoase. Pentru detalii scrieti sau sunati la nr. de telefon; ☎0722.938.038 oana.petrescu87@yahoo.com

1713. **Ospatari** Angajam ospatari pentru colaborare pe termen lung, locatie in parcul Herastrau, sos. Nordului, salariu motivant, venituri pe masura, experienta nu este absolut necesara; Va asteptam sa lucram impreuna. **1.500 L;** ☎0724.204.566 office@embassy-park.ro

1714. **Ospatari** Restaurant din sectorul 1, Bd. Gh.I. Sisesti, Baneasa, angajeaza ospatari. Salariul oferit este de 3500 lei/ luna + tips. Pentru detalii, **3.500 L;** ☎0752.004.040

1715. **Ospatari** Trattoria Giovane din Oraselul Copiilor angajeaza Ospatari, **2.000 L;** ☎0726.477.406 mihalachecristian75@yahoo.ro

1716. **Ospatari** (fete/ baieti), in conditii avantajoase, tips individual; ☎0721.105.555

1717. **Ospatari** angajeaza Complexul Poienita din statiunea Costinesti. Se ofera cazare, masa, contract de munca si salarii motivante; ☎0764.738.474/ 0784.388.122/ 0765.621.400

1718. **Ospatari** fara experienta pt. Luna Cafe & Bistro, angajam fete si baieti fara experienta, program de lucru avantajos. Punct lucru: str. Viitorului 32, sector 2, punct reper Piata Gemeni. Trimiteti CV-ul pe adresa de email, **1.500 L;** ☎0771.609.431 info@cafeluna.ro

1719. **Ospatari** restaurant Cismigiu, vino sa lucram impreuna intr-o cladire emblematica a Bucurestiului. Iti oferim un program flexibil, venituri motivante, bonusuri lunare, masa si transportul asigurate. ☎0731.322.472 resurse.umane@stadio.ro

1720. **Ospatari** si barmani pentru hotel Caro (Barbu Vacarescu 164A, sector 2). Relatii la tel. sau CV la email ☎021.208.61.21 hr@carohotel.ro

1721. **Ospatari** si barmani, Restaurant campus studentesc, aproape metrou Grozavesti, program flexibil; ☎0742.181.263/ 0755.013.339

1722. **Ospatari** si ospatarite pentru restaurant zona Decebal, detalii la tel. ☎0761.221.334

1723. **Ospatari** si picoli pentru restaurant central cu acces la statii RATB si metrou, femei si barbati cu atitudine pozitiva intr-un mediu placut de lucru si o echipa tanara. ☎0731.322.472 nicoleta@stadio.ro

1724. **Ospatari** si picoli, restaurant din Tineretului angajam ospatari si picoli, ☎0767.297.581

1725. **Ospatari** si sefi de sala angajeaza Casa Capsa. CV la: tccarpati@yahoo.com; ☎0730.711.519

1726. **Ospatari,** 0731.111.418, ajutor bucatar si spalator vase, 0731.111.164, camerista si ingrijitor spatii hoteliere, 0730.777.040 pentru hotel 4 stele situat in centru, zona Unirii;

1727. **Ospatari,** Lente Dionisie Lupu angajeaza ospatari cu sau fara experienta. ☎0764.718.500 alex@lente.ro

1728. **Ospatari,** ospatarite si barman pentru Trattoria 20. ☎0733.915.789

1729. **Ospatari,** restaurant Casa Anca din bd 1 Decembrie 1918, sector 3, isi mareste echipa cu persoane serioase pe postul de ospatar, pucol si ajutor de bucatar. Relatii la tel. ☎0721.333.344 ancapene@yahoo.com

1730. **Ospatari,** barman, ajutor bucatar pentru Restaurant cu specific romanesc sector 3, ☎0758.222.666 andreeanuta61@gmail.com

1731. **Ospatari,** barmani, ajutori barman, ajutori ospatari, casiere, bucatari, femei serviciu pentru Princess Summer Club Mamaia. ☎0766.693.340/ 0720.535.383

1732. **Ospatari, barmani, picoli, restaurant romanesc angajeaza: 7 ospatari, 12 picoli, 3 barmani, femei serviciu. Salariu saptamanal, sect. 2 (Piata Muncii- Decebal); ☎0772.123.277**

1733. **Ospatari,** bucatari, barmani, femei la vase spalatori vase, curatenie pentru Lazoo Restaurant & Lounge, situat in Baneasa vis-a-vis de Gradina Zoologica, relatii la telefon ☎0761.673.430 galaballroom17@gmail.com

1734. **Ospatari,** ospatarite cu experienta de lucru in restaurant libanez, talent de comunicare cu clientii, serviciu la masa la standard de restaurant de lux. Four Seasons Dorobanti. ☎0722.216.666 contact@four-seasons.ro

1735. **Ospatari,** ospatarite pentru restaurant cu terasa situat in sectorul 2, salariu 2.000 Ron/ 15 zile, program o zi cu o zi, contract de munca, o masa pe zi, plus tipsul personal. **2.000 L;** ☎0765.922.428

1736. **Ospatari,** ospatarite Restaurant sector 3 angajeaza ospatari, ospatarite, salariu motivant, conditii excelente de munca, mediu de lucru destins, colectiv deosebit. Se ofera transport, 1 masa pe zi, tips. **1.800 L;** ☎0744.494.099 Fivacom@yahoo.com

1737. **Ospatari,** ospatarite evenimente Bucuresti Ospatari, ospatarite colaboratori evenimente Bucuresti. Piata 200/250 in functie de locatie/experienta. Avem ture de 8 h. Interviul are loc in Piata Uniri-vis-a-vis de magazinul Cocor. www.ospatari.com **250 L;** ☎0726.328.417 geo.wteam@yahoo.com

1738. **Ospatari,** ospatarite, restaurant zona 13 Septembrie, Sebastian. Detalii la numarul de telefon. ☎0725.094.934

1739. **Ospatari,** ospatarite, ajutor de ospatar cu sau fara experienta. Pachet salarial atractiv, mediu de lucru prietenos si program flexibil. ☎0755.327.574 catalina_hristu@yahoo.com

1740. **Ospatari,** picol, ajutor bucatari, restaurant Shorley cu sediul in Grozavesti, str. Economu Cezarescu nr. 50, S6, angajeaza Ospatari, picol, ajutor bucatari. ☎0722.366.583 ion.sorlei@gmail.com

1741. **Ospatari,** picoli si barman, la Complex Elisa, Belciugatele, Calarasi. Locatia este la 20km de Cora Pantelimon. Detalii la tel. ☎0744.340.397

1742. **Ospatari/** ospatarite pt. restaurant libanez zona Mall Vitan; ☎0742.230.602

1743. **Ospatarita** Angajam personal, cautam ospatarita, aspect placat si seriozitate. Salariu atractiv. Restaurantul se afla in zone Dristor. ☎0722.218.487 papy_catalina@yahoo.com

1744. **Ospatarita** pentru restaurant cu terasa cu specific romanesc si italian sector 4. Program 2 zile cu 2 zile, castig atractiv, nu se da tips la bucatarie ☎0767.397.739

1745. **Ospatarita** (mic dejun bufet), fara experienta Rembrandt Hotel cauta personal pt aranjarea si servirea bufetului de mic dejun. Necesar este lb. engleza conversational, implicare, ordine si zambet.Oferim salariu fix, bonuri de masa, decont RATB info@rembrandt.ro

1746. **Ospatarita** 8h/zi (cu/fara experienta), Bistro (langa mall Afi Palace) angajeaza ospatarita cu/fara experienta. Program fix 8h/zi, luni-vineri. Salariu 1500 ron + tips zilnic, carte de munca 8h/zi. Cautam persoana sociabila si zambitoare. **1.500 L;** ☎0723.365.025

1747. **Ospatarita** part - time cautam ospatarita pentru restaurant din zona Universitate, sector 1, o persoana sociabila, descurcareata si serioasa. Program l-v 10.00-16.00, salariu fix (fara tips). **1.500 L;** ☎0728.443.300

1748. **Ospatarita** zona Berceni, pt. restaurant si terasa de vara in Sun Plaza, Berceni, program 2 zile cu 2 libere, de la 9.00 la 23.00, nu este obligatorie experienta. Salariu si tips, total net cca 3.500 Lei **3.500 L;** ☎0741.252.126/ 0766.340.278/ 0728.968.315

1749. **Ospatarita,** castiguri minim 5000, bauturi asigurate, punct de lucru Barbu Vacarescu nr. 71, sector 2, ☎0735.870.212 georrge.ionita@gmail.com

1750. **Ospatarita,** ajutor ospatarita, picolita Bemolle Cafe pe Cal Victoriei nr. 16 angajeaza ospatarita cu/ fara exp. Progr. 2 zile cu 2 libere sau diferite variante de program: de la ora 9,13, ora 16 sau part time de la ora 18. Tips zilnic, contract **2.400 L;** ☎0735.936.981 lidiacoman19@yahoo.com

1751. **Ospatarita,** ospatar, pentru restaurant cu specific international, situat in sector 1, zona Universitate. Program 2/2 zile, tichete de masa, contract de munca. Rugam seriozitate **1.800 L;** ☎0728.443.300

1752. **Ospatarita,** ospatar, pentru restaurant cu specific italian. Adresa strada Nerva Traian nr. 25 (zona metrou Timpuri Noi, vis a vis de scoala 81) **2.400 L;** ☎0744.489.993 trattoriapanevino2010@yahoo.com

1753. **Ospatarita,** sezonier sau permanent, terasa Militari; ☎0763.887.454

1754. **Ospatarite** Angajam ospatarite in regim colaborare. Program 8 h, 150 lei/tura. Program: 11:00-19:00, 15:00-23:00, 19:00-03:00. 22:00-06:00 Interviul are loc in zona Uniirii-vis a vis de Cocor. www.ospatari.com. **150 L;** ☎0726.328.417/ 0726.328.417 Geo.wteam@yahoo.com

1755. **Ospatarite** Equinoxe cafee, angajeaza ospatarite cu experienta. Pentru mai multe detalii va pe Bulevardul Constantin Brancoveanu, nr 95 A, Sec 4, Bucuresti. ☎0372.951.094

1756. **Ospatarite** pentru Flamingo Bar&Grill din Drumul Taberei, program flexibil, cerem seriozitate. Relatii la tel. **1.400 L;** ☎0730.928.153 flamingofood2018@gmail.com

1757. **Ospatarite** Trattoria Giovane din Oraselul Copiilor angajeaza ospatari. **1.800 L;** ☎0726.477.406 mihalachecristian75@yahoo.ro

1758. **Ospatarite** si barman cautam personal bar - full time / part time, cu sau fara experienta similara: ospatarite, barman, ajutor ospatar. Salariu fix pe tura+ tips Detalii suplimentare la tel. **2.000 L;** ☎0742.181.263 lucky_point@yahoo.com

1759. **Ospatarite,** ospatari restaurantul Vivo isi mareste echipa. Daca esti ospatarita/ospatar si vrei sa te alaturi echipei noastre asteptam sa ne contactezi. Experienta anterioara nu este necesara. AFI Cotroceni; ☎0787.709.154 mircea@vivorestaurants.com

1760. **Ospatarite,** ospatari, pt. Luna Cafe & Bistro. Program de lucru avantajos. Punct lucru: str. Viitorului 32, sector 2, punct reper Piata Gemeni. Evenimente in fiecare weekend. **1.800 L;** ☎0771.609.431 info@cafeluna.ro

1761. **Ospatarite,** picolite, pentru restaurant terasa program 10:00-19:00, 6 zile lucratoare pe saptamana, 2800 Lei brut, tips, o masa gratuita, Adresa restaurant Barmi, complex IDM Basarab, Sos. Orhideelor nr 31-33, sector 1 **2.800 L;** ☎0736.952.535/ 0736.952.535 barmifood@gmail.com

1762. **Paine** si Vin angajeaza ospatari, Paine si Vin cauta ospatari urgent, experienta necesara, program de lucru flexibil, carte de munca, tips, bonuri de masa, decont taxi, centru Bucuresti, doar din Bucuresti. Detalii tel; ☎0740.203.319/ 0726.748.978

1763. **Parteneri** Uber, Firma Rent a-Car oferim masini noi, 2018 - 2019, pe benzina + GPL sau motorina, la preturi competitive. 650 ron/saptamana, Select/600 ron/saptamana, x fara alte taxe sau comisioane. ☎0730.151.519 soferiuber1@gmail.com

1764. **Patiser** Companie romaneasca cu 15 ani experienta pe piata bucuresteana, angajam patiser pentru zona Cora Pantelimon sau Piata Universitatii. ☎0721.740.898

1765. **Patiser** cu experienta angajez zona Obor; ☎0725.197.791

1766. **Patiser pt. zonele Baneasa, Titan, Colentina. Program in ture, salariul 2.300-2.600 Ron, tichete de masa, decont transport, bonus din vanzari; ☎0753.076.873**

1767. **Patiser,** ajutor patiser zona Dristor, patiser sau ajutor pentru placintaria Placind or, persoana harnica, punctuala si responsabila, program 2 zile cu 2, de la ora 6.00-19.00, mai multe detalii la nr de tel. **2.000 L;** ☎0755.856.176 diana.ureCheanu@gmail.com

1768. **Patiser,** modelator pentru Covrigaria lui Stefan. Zona: Cora Pantelimon. Salariu atractiv. Contract individual de munca. Pentru detalii tel., ☎0758.300.055

1769. **Patiser,** modelator, preparator de gogosi, gogoserie in curs de deschidere, cu data de 01.06.2019, angajam un patiser - modelator si preparator pentru locatia din sectorul 3, cartier Dristor, zona Piata Ramnicu Sarat. Rog seriozitate **3.000 L;** ☎0748.537.821/ 0724.805.225 valentin.barzu@gmail.com

1770. **Patiser,** patisera cu experienta Programul este de 1 zi cu 1 zi de la 5.30 la 18:00. Locatia este la Piata Unirii (langa Centrul Vechi). Salariul este de 2.300 ron net si 200 ron bonuri de masa. **2.500 L;** ☎0761.116.622 george.popa@patiseriatineretului.ro

1771. **Patiser,** zona Pipera pentru fabrica noastra din zona Pipera (la capatul tramvaiului 36 si 16 si statia de metrou Pipera). Program de lucru: 6:00-14:30 si 14:00-21:30 prin rotatie; ☎0739.835.601 hr@anapan.ro

1772. **Patiser/ajutor** patiser, salariu atractiv, Margeanului; ☎0762.298.622

1773. **Patisera** cu experienta pt. Patiseria Tismana, zona Colentina Fundeni. Program lucru: L-V 06.00-16.30, Sambata - duminica liber. Salariu atractiv. Relatii la telefon **3.500 L;** ☎0734.378.436

1774. **Patisera** cu experienta pentru Patiseria Tismana program luni-vineri, 06:00 -16:30, sambata si duminica liber. Salariu atractiv. Adresa poarta spital Fundeni (Poarta Sportului) **3.500 L;** ☎0734.378.436

1775. **Patiseri,** suntem in cautarea de patiseri, modelatori talentati cu experienta pentru a se alatura echipei noastre . Carte de munca, duminica libera, Apaca, metrou Politehnica. ☎0767.995.151 patiserieapaca@gmail.com

1776. **PATISERI, COVRIGARI, BRUTARI, NU CONTEAZA VARSTA, SALARIU PLUS CONDITII OPTIME; ☎0749.327.214/ 0767.600.088**

1777. **Paznic** cu atestat. Oferim masa gratuita. Firma isi desfasoara actvitatea in Bucuresti. Relatii intre 10.00- 16.00. ☎0769.961.624

1778. **Paznic (atributii administrative) casa particulara, ☎0767.903.576**

1779. **Paznic** pensionar Domnesti Angajez paznic pensionar pentru firma langa Domnesti -Ilfov, program 17-08, o zi cu doua libere, salariu in mana 1.000 ron. **3.000 L;** ☎0771.784.218

1780. **Paznici** pentru o balastiera in zona Potlogi, judetul Dambovita; ☎0730.711.519

1781. **PCS** Madcon Grup, RO 35804822, firma din Bucuresti, angajeaza ingineri cu experienta in confectii metalice, lucrari in santiere, respectiv sprijinirii metalice; ☎0749.178.069 horiaradulescu@pcsgrup.ro

1782. **Peisagist,** zona Militari Building Support Services, firma specializata in intretinerea si administrarea cladirilor de birouri, angajeaza peisagist pentru o locatie aflata in zona Militari (Preciziei), program full-time. ☎0752.150.677 andrei.buf@bss.ro

1783. **Pensionari** angajam in domeniul prelucrarii lemnului (tamplarie) pensionari pentru munci usoare, fara probleme grave de sanatate. ☎0725.200.202/ 0725.200.202

1784. **Pensionari** cu carnet Fabrica detergenti angajam pensionar cu carnet. Asiguram si cazare, conditii avantajoase de munca, CV la email, www.arcalux.ro; ☎0722.404.983 arcalux@yahoo.com

1785. **Pentru** masina liniara si masina automata angajam personal, zona metrou, lucru pe operatii, contract 8 ore, luni-vineri, salariu si bonuri pe card transport decontat (si zona limitrofa), salariu individual, preferabil experienta dar si ucenici. **1.900 L;** ☎0725.336.770

1786. **Perosonal desfacere marfa in magazin decoratiuni menaj, zona Mihai Bravu, Piata Muncii, salariu in mana, 1.800 L; ☎0723.511.662**

1787. **Persoana** pentru intretinere curte si gradina, barbat sau femeie (poate fi si pensionar /a), in Comuna Mogosoaia, jud. Ilfov. Se lucreaza 24/48. Oferim salariu, contract de munca, tich

LOCURI DE MUNCĂ

1842. **Personal** curatenie firma curatenie angajeaza personal cu norma intreaga sau jumatate de norma la puncte fixe sau echipa mobila. Pachet salarial atractiv, decontare transport, bonuri de masa. Relatii la telefon 0753514329 ☎0753.514.329

1843. **Personal** curatenie firma de curatenie angajam in zona Floreasca, program dimineata 06:00-14:30 ☎0729.900.927

1844. **Personal** curatenie Firma de curatenie angajam personal cu experienta pentru interventii. Disponibil la deplasari in Bucuresti, program luni - sambata. Oferim conditii salariale foarte bune. Cerem seriozitate. **2.300 L;** ☎021.780.00.80/ 0772.029.406 contact@conexclean.ro

1845. **Personal** curatenie Firma de curatenie angajeaza personal pentru locatie fixa. Salariu 1800 lei. **1.800 L;** ☎0736.087.785

1846. **Personal** curatenie in Ikea Pallady, 8 ore/zi, salariu net: 1.900 lei+ bonuri de masa. Relatii la tel. ☎031.101.21.39/ 0722.763.974

1847. **Personal** curatenie Liceul Teoretic International de Informatica Bucuresti, metrou Anghel Saligny. Angajam personal curatenie pentru scoala. ☎0720.586.797

1848. **Personal** curatenie locatie de top din sectorul 6, angajeaza in regim permanent personal curatenie.

1849. **Personal** curatenie pentru curatenie birouri zona Dorobanti, Unirii ☎0724.386.660 office@curatenielions.ro

1850. **Personal** curatenie pentru o firma din zona metrou Pipera angajam personal curatenie. Program de luni pana vineri salariul este de 1900 lei in mana, decont transport si masa asigurata. Inf. ☎0729.699.825

1851. **Personal** curatenie pentru parcare subterana si zona ghene, reziduri menajere, in complex rezidential de lux, zona Piata Victoriei. Oferim conditii bune de munca si salarizare ☎0736.494.036

1852. **Personal** curatenie pentru parcare subterana, si zona ghene reziduri menajere, in complex rezidential de lux, zona Piata Victoriei. Oferim conditii bune de munca si salarizare

1853. **Personal** curatenie Personal curatenie. Angajam pesonal curatenie, cladire de birouri, intretinere spatii comune zona Grozavesti Pasaj Basarab. Pentru detalii tel. ☎073482519/ 0742.564.850 amc_office2@yahoo.com

1854. **Personal** curatenie pt. firma de curatenie; ☎0741.540.555

1855. **Personal** curatenie - femeie de serviciu intr-o cladire de birouri. Cerinte: caracter onest, cinstit si placut, care se poate integra usor in colectiv, seriozitate si profesionalism. Descriere: mediul de lucru este intr-o cladire de birouri, program L-S, detalii la nr. de telefon; ☎0761.247.825

1856. **Personal** curatenie birouri, firma de curatenie angajeaza personal pentru curatenie birouri (dimineata) si lucrari post constructor. Salar 1.800 Lei plus abonament transport, contract de munca pe perioada nedeterminata **1.800 L;** ☎0749.624.769

1857. **Personal** curatenie birouri, urgent Cautam urgent doamne/fete responsabile, cu atentie la detalii, comunicative, punctuale, harnice. Program full-time (8 ore) sau part-time (4 ore). Curatenie birouri, contract de munca din prima zi. ☎0728.931.467

1858. **Personal** curatenie bucatarii hotel de 5 stele Info Clean angajeaza pers. curatenie instrumentar bucatarii pt. hotel de 5 stele. Contract de munca, salariu excelent, medicina muncii, bonuri masa, transport decontat, 3 schimburi optional 1.900-2100 lei **2.100 L;** ☎0722.611.525 info.clean@yahoo.com

1859. **Personal** curatenie Crangasi, cladire birouri, Building Support Services, firma specializata in intretinerea si administrarea cladirilor de birouri, angajeaza personal curatenie pentru cladire de birouri in zona Crangasi, program 8 ore/zi ☎0752.150.677 andrei.buf@bss.ro

1860. **Personal curatenie pentru club sportiv sector 3, salariu atractiv, contract de munca; ☎0770.574.744**

1861. **Personal** curatenie pentru interventie firma servicii de curatenie, cauta personal curatenie pentru interventii, persoana disponibila pentru deplasari in Bucuresti. Rugam seriozitate. **2.300 L;** ☎0772.029.406/ 021.780.00.80

1862. **Personal** curatenie pentru interventii firma de curatenie angajam personal cu experienta pentru interventii, disponibil la deplasari prin Bucuresti. Oferim conditii salariale foarte bune. Cerem seriozitate; **2.300 L;** ☎0772.029.406/ 021.780.00.80 contact@conexclean.ro

1863. **Personal** curatenie pentru restaurant programul de lucru este de 8 ore, oferim salariu motivant si bonusuri lunare, masa si transportul asigurat. ☎0731.322.472 nicoleta@stadio.ro

1864. **Personal curatenie pentru salon infrumusetare salariu 1800 ron/17 zile,CM achitata de societate, zonele Dorobanti, Iancului. ☎0724.133.585**

1865. **Personal** curatenie restaurant restaurant angajeaza personal curatenie ;Experienta in domeniu reprezinta un avantaj;Se lucreaza in ture 2 zile la munca, 2 zile liber), orar-ul fiind L-S: 11:00-22:30, D:12:00-22:00; caramfil@zensushibucuresti.ro

1866. **Personal** curatenie scari de bloc barbat pentru curatenie ghena blocuri. Angajam personal curatenie complex rezidential zona Morarilor. **1.300 L;** ☎0742.118.631

1867. **Personal** curatenie si ajutor administrativ, ospitari/ ospatarite, barmani, sefi sala, bucatar pentru La mama Ateneu, oferim masa, transport, bonusuri de performanta, suna acum pentru interviu ☎0761.194.005/ 0730.505.497 Ciobanu.lucica@lamama.ro

1868. **Personal** curatenie si vase restaurant de lux din zona de nord a capitalei (piata Charles de Gaulle) angajeaza personal pentru curatenie si spalat vase. Pachet salarial de aproximativ 2300 ron/15 zile; ☎0721.272.822 office@poesia.ro

1869. **Personal** curatenie si vase, firma de evenimente din sector 2 angajeaza in conditii avantajoase, ☎0738.670.996

1870. **Personal** curatenie vestiare Academia de Tenis Herastrau angajeaza doamna pentru curatenie vestiare. Daca locuiti in zona Baneasa, Aviatori, va rog sa ne contactati, ☎0724.185.210 geut_19@yahoo.com

1871. **Personal** curatenie, angajam pentru curatenie birouri zona Piperai, program L-V 8.00-16.00, oferim salariu si tichete de masa. Detalii la nr. tel.0741259074 ☎0741.259.074

1872. **Personal** curatenie, Conex Clean angajeaza personal pentru interventii de curatenie. Deplasari in Bucuresti, decontare RATB si Metrou + telefon de serviciu. Cerem si oferim seriozitate **2.300 L;** ☎021.780.00.80/ 0772.029.406 contact@conexclean.ro

1873. **Personal** curatenie, firma de Facility Management angajeaja personal de curatenie pentru un ansamblul rezidential din Bucuresti zona piata Domenii, program 4 ore, salariu 800 ron net. **800 L;** ☎0723.575.256 office@verticaladmin.ro

1874. **Personal** curatenie, firma Galimex angajeaza personal curatenie pentru lucru in echipe de interventie. Minim 10 clase. Salariu minm 2500 impozabil. Rugam seriozitate. ☎0722.666.900 rmc@galimex.ro

1875. **Personal** curatenie, Firma Galimex din Bucuresti angajeaza personal curatenie din zona Gruiu Izvoarele. Obligatotriu carnet de conducere categoria B. Salariul minim 2800 lei impozabil. Rugam seriozitate; ☎021.330.17.96 rmc@galimex.ro

1876. **Personal** curatenie, firma specializata in servicii curatenie angajam curatenie cladiri. Oferim salariu avantajos. Pentru mai multe detalii va rugam sa ne contactati ☎0762.121.478/ 0766.585.826 ciocirlan.viorel@yahoo.com

1877. **Personal** curatenie, firma specializata in servicii de curatenie angajeaza pt. curatenie magazine Orange, program 8 ore/zi, oferim salariu + indemnizatie transport. Detalii la nr. tel. ☎0744.499.061

1878. **Personal** curatenie, pentru societate situata in Tei, sectorul 2, program 8 h/zi, 5 zile/saptamana, contract de munca, oferim si si solicitam seriozitate. ☎0734.956.558 sapaulteodor@gmail.com

1879. **Personal** curatenie, bucatarie, restaurant situat in sectorul 2 pe sos. Colentina angajeaza personal pt curatenie si ajutor in bucatarie. Pt detalii: ☎0765.657.235

1880. **Personal** curatenie, echipa de interventie Inter Cleaning RO-GER cauta colegi. Program full time. Permisul auto categoria B reprezinta avantaj ☎0722.636.611 info@inter-cleaning-roger.com

1881. **Personal** curatenie, femeie de serviciu femeie responsabila de curatenia in spatiul interior/exterior al unei gradinite. Program 8 ore/zi, asiguram masa de pranz. Salariu 1.700-2.000 lei. Sediul se afla in Pipera. ☎0727.288.739

1882. **Personal** curatenie, sos. Bucuresti-Ploiesti personal curatenie la birouri, (un singur nivel), program de munca de 8 ore/zi, de luni pana vineri, de la ora 22:00-06:00. Oferim contract de munca pe perioada nedeterminata, salariu, tichete ☎0743.011.652

1883. **Personal** curatenie, urgent, locatie noua, firma de curatenie angajam pentru sediu/ cladire birouri in zona Militari. Program 06:00-10:00/ 06:00-14:30/ 13:00 - 21:00/ 17:00-21:00 ☎0731.121.029

1884. **Personal** curatenie, zona Universitate, firma de curatenie angajeaza femeie pentru curatenie in sala de jocuri, zona Universitate. Program doua zile lucrate, doua zile libere. Salar 1800 lei net, contract de munca pe perioada nedeterminata. **1.800 L;** ☎0749.624.769

1885. **Personal** depozit firma de electrocasnice in Voluntari, Smart Expo Flora, angajam manipulanti marfa si personal pregatire/ambalare colete online. Salariu motivant, mediu de lucru placut. ☎0728.135.409/ 031.425.38.81 office@demelectronics.ro

1886. **Personal** fabrica Fabrica, sectorul 6, angajeaza barbati pe linia de productie sau depozit. Salariu 2.500-3.000 lei net +bonuri de masa+sporuri. Program 12/24. Media salariala lunara intre 2.700 lei-3.000 lei. ☎0770.153.962/ 0770.274.055 recrutare@ihres.ro

1887. **Personal** fabrica Comuna Pantelimon (cazare) Valrom angajeaza operatori productie la fabrica din Com. Pantelimon, cu cazare provincie. Contract munca, bonuri masa. Program in ture, rezistenta la efort fizic. Str. Biruintei, 151 ☎021.317.38.00 office@valrom.ro

1888. **Personal** fabrica confectii textile Olanda, fabrica de confectii textile din Olanda angajeaza muncitori necalificati pentru impachetat, pus etichete si ambalat produse. ☎0738.665.424/ 0720.525.229

1889. **Personal** fabrica medicamente Bragadiru cautam ambalatori productie, incarcatori-descarcatori depozit. Progam in 2 schimburi. Tichete de masa oferite. Transport asigurat Piata Unirii, Bucuresti-Bragadiru. **1.260 L;** ☎0749.409.019 recrutare@laropharm.ro

1890. **Personal** fast food angajeaza bucatareasa, femeie curatenie si curatat legume si fata prezentabila pentru servire clienti program 8h. ☎0733.766.689/ 0726.513.300 nootka200@yahoo.com

1891. **Personal** fast food, bucatar, ajutor bucatar, vanzator vitrina fast food, femeie la vase , locatie centrala Piata Unirii ☎0733.427.135 hotelbyblov@yahoo.com

1892. **Personal** femei si barbati, firma de curatenie angajam pentru curatenie in Militari Preciziei, 13:00 -21:00 si 17:00-21:00 ☎0731.121.029

1893. **Personal feminin pentru curatatorie spalatorie de haine. Salariu motivant plus decont transport, zona Berceni; ☎0723.667.409/ 0744.564.738/ 0720.226.184**

1894. **Personal** feminin curatatorie textile Angajam personal feminin pentru curatatorie. Salariu net 1.650 ron. Bonuri de masa. Decont naveta. Program luni-vineri 2 schimburi. Locatie zona metro Militari. Pentru mai multe detalii sunati. ☎0770.334.947

1895. **Personal** feminin pentru conversatii online iti oferim timp de 30 zile sprijin financiar 3200Lei. Salariu fix garantat 3800 Lei+ procent 50%-75%, carte de munca fara nici un fel de taxe. Plata la zi/ saptamanal/ bilunar. Camere fumatori/ nefumatori **3.800 L;** ☎0752.177.559 virtualangels@yahoo.com

1896. **Personal** feminin pentru mercerie in Grand Arena in incinta Mall-ului Grand Arena, sector 4. Program o zi cu o zi, 2 weekenduri libere pe luna. Salariu 1200 lei + procent vanzare. **1.500 L;** ☎0764.413.022 alinacunitchi@yahoo.com

1897. **Personal** firma curatenie Pentru Ikea Pallady, salariu 1.700 si 20 tichete de masa, contract de munca, asigurare medicala, se poate lucra in schimburi, fara intarzieri salariale, ☎0735.564.801

1898. **Personal** firma curatenie angajam personal, part-time, full-time zona Stefan cel Mare, program 8:00-16:00. Salariu atractiv, tel. **1.800 L;** ☎0766.528.729

1899. **Personal** firma curatenie pentru spitale Bucuresti angajam personal spitale Polizu, Tei, program in ture, tichete de masa, contract de munca, salariu fara intarzieri. Interviu str. Maica Domnului nr. 9 sector 2, usa de termopan. ☎0735.564.809/ 0726.693.792

1900. **Personal** firma de curatenie, firma de curatenie, cauta personal birouri, clasa A, program de 12/36. Se face carte de munca **1.300 L;** ☎0772.029.406 contact@conexclean.ro

1901. **Personal** Fornetti pentru Vulcan si Colentina angajez personal Fornetti pentru Vulcan si Colentina. Angajez personal feminin Fornetti. Conditii avantajoase. Detalii exclusiv la telefon; ☎0730.441.109

1902. **Personal gelaterie pentru vanzare, curatenie. 1 zi libera, experienta, salariu, 2.500 L; ☎0726.602.790**

1903. **Personal** gratar grataragiu cu experienta pentru gratar cu carbuni . Salariu 5000 RON. Zona Crangasi/ Drumul Taberei. Pentru mai multe detalii; **5.000 L;** ☎0757.200.002

1904. **Personal** hotel Predeal patru stele Hotel 4 stele Predeal angajeaza receptioner. Solicitam experienta in domeniul hotelier. Salariu atractiv, oferim suplimentar masa si cazare. ☎0767.487.047 receptie@hotelskisky.ro

1905. **Personal** hotelier Hotel Phoenicia Comfort 4 stele angajeaza personal pentru urmatoarele functii: receptioner, camerista/ menajera, femeie la spalat vase, ospatar,Pentru detalii sunati la ☎0725.760.835

1906. **Personal** in productie publicitara candidatul ideal trebuie sa cunoasca: materialele specifice domeniului si a tehnologiilor de prelucrare, Confectionare si montaj firme luminoase de orice tip (casete luminoase, confectii de panouri) ☎0757.888.788

1907. **Personal** in restaurant, Parc Herastrau Angajam ospatar si personal la vase.Salariu: 1450-1600 lei NET + tips + masa + taxi. Program: 5 zile/sapt 16:00-00:00. Se cere minim 8 clase. Locatia: Parc herastrau. Pentru detalii sunati la telefon. **1.600 L;** ☎0725.494.404

1908. **Personal** ingrijire varstnici si asistent social pt. camin batrani Pipera; ☎0733.455.456

1909. **Personal** la calcat, confectii, fabrica confectii si tricotaje, sector 3, angajeaza personal la calcat, si masina cusut simpla si triplook salariu atractiv, bonusuri, tichete de masa, decont transport, program I-v 7-15.30. ☎0756.066.013

1910. **Personal la vase pt. restaurant sect. 2, langa Gara Obor, str. Baicului nr. 66; ☎0788.111.898**

1911. **Personal** locatie noua Baneasa Mall. Angajam casieri, bucatari, ajutor de bucatar pentru restaurant nou deschis in Baneasa Shopping City. Transport seara. Salarii pornind de la 1800-3000 lei. ☎0743.575.158 danpopacristian@yahoo.com

1912. **Personal** lucrator comercial (fata), salariu 2.500 lei, program flexibil si lucrator bucatarie, salariu 2.000 lei net pentru fast food in mall Sun Plaza Berceni, Piata Sudului; ☎0722.384.657 bbeakfood2010@yahoo.com

1913. **Personal** magazin alimentar angajam personal magazin alimentar cu sau fara experienta, in zona Militari Drumul Taberei. ☎0765.515.582

1914. **Personal** necalificat pentru Dragonul Rosu. ☎0722.553.848 flori.mihalache@yahoo.com

1915. **Personal** necalificat pentru restaurant din Parcul Herastrau, program de 5 zile/ saptamana sau de 1 zi cu 1 zi, libera. Salariu de 2000 Lei net, masa si transport asigurat **2.100 L;** ☎0725.345.300

1916. **Personal** necalificat pentru depozitul din Afumati Compex Comercial Doraly. **2.300 L;** ☎0772.147.679 contact@bigg.ro

1917. **Personal** necalificat pentru sortat deseuri reciclabile pentru punctul de lucru din Soseaua Andronache 235, sect. 2. **1 L;** ☎0724.134.702/ 0770.479.402 ungureanuionut80@gmail.com

1918. **Personal** necalificat, om la vase, locatie din Afi Mall Cotroceni cauta personal pentru spalat vase/ curatat legume. Program 8h/zi, 5 sau 6 zile pe saptamana. Salariu + bonuri de masa ☎0724.278.296/ 0730.494.669

1919. **Personal** paza cu sau fara atestat angajam personal paza cu sau fara atestat (femei si barbati) pentru centre de afaceri. Salariul de incadrare 2100 lei, tichete de masa 20 bucati/15 lei, abonament medical, prime de Paste si Craciun. **2.100 L;** ☎0758.079.208 daniela.badea@wfmc.ro

1920. **Personal pentru activitate de protocol (servirea cafelei etc., pregatirea salilor de sedinta), contract nedeterminat, program 8 ore luni-vineri; ☎0735.883.335**

1921. **Personal** pentru bar pentru berarie zona sos. Giurgiului (Piata Progresul); ☎0721.294.363/ 0721.294.362

1922. **Personal** pentru brutarie, brutar profesionist. Salariu 3000 lei, usor negociabil in functie de experinta si disponibilitate. Mai multe detalii si informatii la numarul de telefon. ☎0734.089.550 Kriss_kolby@yahoo.com

1923. **Personal** pentru cimitir, urgent, cimitir angajeaz? urgent personal calificat si necalificat pentru lucrari. Salariu 4000 lei. **4.000 L;** ☎0724.996.332

1924. **Personal** pentru curatatoria Auchan, Titan angajam fete prezentabile pentru primire haine la curatatorie. Salariu incepand cu 2.250 Lei net. Cerinte: liceul, cunoastere MS Office, engleza mediu. Trimite CV cu poza pe email: **2.250 L;** ☎0722.291.414 stoica01@gmail.com

1925. **Personal** pentru curatenie firma de curatenie cu experienta de peste 11 ani in domeniu angajam personal pentru curatenie , locatii centrale si ultracentrale. Salariu incepand de la 1.600 lei in mana ☎0771.385.448 office@bucprest.ro

1926. **Personal** pentru curatenie in bucatarie Bistro Piata Victoriei. Program 2 zile cu 2 zile. Program 10-22. Salariu net 1.800 Ron. Tips saptamanal ☎0743.009.431

1927. **Personal** pentru efectuare mici lucrari intretinere si organizare parcare in zona Gara de Nord - Piata Victoriei. Program flexibil, prefer pensionari ☎0740.191.988

1928. **Personal** pentru fabrica, program L-V 07.00-17.00, S - 07.00-14.00. Detalii la: ☎0770.163.229

1929. **Personal** pentru firma de catering. Firma de catering, angajam persoana cu sau fara experienta, dar cu putere de munca, pentru postul de ajutor bucatar (preferam persoane de sex feminin). Trebuie sa aiba drag de bucatarie si rapiditate. ☎0799.961.989 labucatarie@mail.com

1930. **Personal** pentru functia de agent vanzari pedestru fara limita de varsta, salariu pornind de la 2.000 de lei net. Oferim cazare; ☎0371.477.855

1931. **Personal** pentru gatit clatite crepes fara experienta. Metrou Politehnica 2 minute. CV pe mail. Salariu 2.000 Lei net. Contract de munca, duminica libera **2.000 L;** ☎0767.995.151 patiserieapaca@gmail.com

1932. **Personal** pentru hala productie publicitara muncitori calificati (lacatus, sudor) in incinta IOR2, bulevardul Theodor Pallady 287. **3.000 L;** ☎0735.225.007/ 0720.595.170 hr@reclame-autorizatii.ro

1933. **Personal** pentru montaj PVC, termopane, angajam personal pentru montaj PVC cu experianta sau fara. **2.500 L;** ☎0724.244.243

1934. **Personal** pentru productie brutarie, unitate de productie panificatie, angajeaza brutari sau necalificati. Program de lucru 8 ore/zi, de luni pana vineri, sch I si sch II. Salariu incepand cu 1.900 Lei net + bonuri de masa ☎0733.770.588 marilena.radu@patiline.ro

1935. **Personal** pentru receptia hainelor la curatatorie. pentru zona Piata Victoriei. Salariu+ tichete incepand cu 2300 lei, sporuri, decontare transport. Cerinte: liceul, calculator, MS Office, limba engleza mediu. Trimite CV pe email: contact@ecofresh. **2.300 L;** ☎0722.291.414 contact@ecofresh.ro

1936. **Personal** pentru restaurant Restaurant si fast&food angajam ospatar si shaormar. Oferim conditii avantajoase. **1.800 L;** ☎0760.033.113 office@agorafood.ro

1937. **Personal** pentru restaurant Basilico Pizzar. Esti un pizzar bun vino in echipa noastra; ☎0762.151.966 restaurant@basilico.ro

1938. **Personal** pentru restaurant ultracentral Restaurant cu specific italian angajeaza in conditii legale personal: pizzar 3000 lei, ajutor bucatar (rece) 2200 lei, ospatarita 1400 lei, spalator vase 1700 lei, sef tura, livrator **1.400 L;** ☎0729.477.333 stefan_liviu2000@yahoo.com

1939. **Personal** pentru service aparate cafea, firma reparatii si distributie cafea, ne marim echipa **2.000 L;** ☎0755.041.103 Pieseespressor@gmail.com

1940. **Personal** pentru servicii spalatorie Angajam personal pentru posturile de operator calandru, operator masini de spalat rufe, operator presa de calcat. Pachet salarial atractiv, tichete de masa. ☎0735.312.771

1941. **Personal** pentru sezonul estival dar si permanent restaurant Lavrion din Mangalia si restaurant Ardeleanca din Costinesti fac angajari pentru sezonul estival dar si posturi permanente tot timpul anului. ☎+40727959099

1942. **Personal** pentru spalatorie auto cu jet de aburi Parc auto angajeaza baieti / fete cu sau fara experienta pentru postul de spalator auto. Se ofera salariul fix, se deconteaza drumul. Se platesc orele lucrate suplimentar. In Otopeni, **1.700 L;** ☎0721.288.909 office@autokult.ro

1943. **Personal** pentru spalatorie textile. Investitie austriaca angajeaza persoane serioase, indemanatice si cu disponibilitate pentru munca fizica usoara. Oferim conditii financiare atractive: salariu + tichete masa + bani transport. Zona Militari. Daca v-am starnit interesul, va rugam sa ne contactati la: ☎0728.225.655

1944. **Personal** pizzerie sector 6, ajutor pizzar, pizzar, mai multe detalii la tel. ☎0785.915.914/ 076623071 doru_pizzaiollo28@yahoo.ro

1945. **Personal** pregatire comenzi magazin online, pregatire colete (haine si incaltaminte). Cerinte: seriozitate, atentie la detalii. Punct de lucru Dragonul Rosu Oriental. Program I-v 7-16 + 2 sambete/luna. Salariu fix + bonusuri. ☎0734.634.634 office@meimall.ro

1946. **Personal** primire haine curatatorie, curatatorie angajeaza personal pentru primire haine zona Piata Floreasca, Baneasa. Program flexibil 3 zile pe saptamana. Beneficii: tichete masa, asig. transport, serv medical Medlife, concediu 21 zile, **1.800 L;** ☎0722.291.414 stoica01@gmail.com

1947. **Personal** procesare bagaje Globe-Ground Romania angajeaza personal pentru procesare bagaje, cargo si posta la Aeroportul Otopeni. Se ofera: loc de munca stabil, venit net incepand cu 2.000 lei, pregatire profesionala gratuita, ☎0372.462.014/ 0731.170.751 mihaela.dulca@globeground.ro

1948. **Personal** productie fabrica sector 6 Valrom, pentru productie tuburi din mase plastice. Lucru in schimburi. Veniturii motivante. Cazare la cerere. Rezistenta efort fizic. Abilitati de citire, scriere. Adresa, str. Preciziei, nr. 28, sector 6. ☎021.317.38.00 office@valrom.ro

1949. **Personal** pt restaurant Restaurant situat pe b ul decebal angajeaza bucatari pe rece si cald, femeie la vase, ospatar, salariul este in functie de experienta si dorinta de munca. Asiguram contract de munca si transport. ☎0729.351.993 cate_dumitru@yahoo.com

1950. **Personal** receptie haine curatatorie zona Baneasa, fete prezentabile pentru primire haine. Salariu incepand cu 2.450 Lei net. Cerinte: liceul, cunoastere MS Office, engleza mediu. Trimite CV cu poza pe email: **2.450 L;** ☎0722.291.414 stoica01@gmail.com

1951. **Personal** restaurant angajam casier, ajutor bucatar si bucatar, in cadrul unui important restaurant specific romanesc, din Bucuresti. Program lucru: 5 zile cu 2 libere, 2 schimburi. Nu necesita experienta. **2.600 L;** ☎0799.762.360 Job@personnel.com.ro

1952. **Personal** restaurant Pizza Hut Dorobanti angajeaza: bucatari, ospatari cu sau fara experienta. Program de lucru flexibil. Pt mai multe detalii sunati la nr sau in restaurant, Calea Dorobanti nr 5-7. ☎0740.121.901 dorobanti@pizzahut.ro

1953. **Personal** restaurant Restaurant Tratoria Adagio Bld Mircea Voda nr 34 sector 3 angajeaza femeie de serviciu si bufetiera. Salariu atractiv. Relatii la numarul de telefon ☎0724.281.020 constandachecrisalex@gmail.com

1954. **Personal** restaurant, cautam colegi pentru urmatoarele pozitii: bucatar (grill, tigai, salate, desert), ospatar/ospatarita, personal curatenie, personal vase. Vino in echipa smart-casual SHC. ☎0731.322.472 resurse.umane@stadio.ro

1955. **Personal** restaurant, cautam persoane responsabile, pasionate si deschise spre lucrul cu oamenii pentru locatia din Timisoara: barman, barista, ospatari, bucatar şef, bucatar cald, bucatar rece, cofetar, picol, femeie la vase, curatenie. ☎0769.697.937 office@manufakturacafe.ro

1956. **Personal** restaurant, restaurant mall Baneasa angajeaza ospatari si ajutor ospatari, program doua cu doua. Salariu si tipsuri motivante (venit peste 4500 lei lunar). Mai multe detalii la telefon dupa ora 12:00. ☎0768.494.450

1957. **Personal** restaurant, pub centrul vechi, restaurant, pub centrul vechi angajam personal calificat, necalificat, pentru functiile de ospatar (fete/baieti), barman, ajutor bucatar, bucatar, lucrator comercial in bucatarie si la curatenie. ☎0741.589.000 anca.boicea@theace.ro

1958. **Personal** restaurant: ospatar, barman, bucatar, menaj, personal full time pentru restaurant Le Bab.Vino alaturi de noi pentru un concept nou adus din Londra de o echipa internationala. Salarii peste medie. Angajam: ospatar, barman, bucatar, menaj; ☎0774.054.408 vik.salic@gmail.com

1959. **Personal** restaurante, cel mai mare lant de restaurante din Bucuresti, grupul MGC care are in componenta 24 de restaurante cauta noi colegi. Posturi vacante: sector 1 - Restaurant/hotel Barrio; sector 3 - Trattoria Monza, Beraria Park, Tracia, Bistro 37-39, Najee, The Lake. Recrutam: back-office cu experienta in restaurante, restaurant manager cu experienta in restaurante, bucatari - salarii intre 2.500 - 3.500 + procent tips, masa si transport asigurat, ajutor bucatar, ospatari, barmani, casieri, spalator vase/menaj. Cautam persoane dornice de dezvoltare in cadrul unei echipe de profesionisti. Pachet de beneficii foarte motivant in functie de performanta, acces la programele de pregatire din cadrul grupului. Asteptam CV-uri la email; ☎0763.788.371 teodor.ivascu@maxestate.ro

1960. **Personal** S.C Aluroller SRL, muncitor calificat/necalificat pentru montaj tamplarie pvc, rulouri, jaluzele. Cerinte: seriozitate. Detalii la nr sau CV pe adresa de mail: ☎0768.081.220 emilia@aluroller.ro

1961. **Personal** salon. Angajez personal salon sector 3, langa Camera de Comert: 1 frizer, 4 mani-pedi, 3 coafeze. Progr.: L-S 9-21, D 9-16. O zi da una nu, un weekend da unul nu. Anais Beauty Salon; ☎0722.648.135 alicoval@yahoo.com

1962. **Personal** santiere, dulgheri, fierari betonisti, muncitori necalificati, firma de constructii in Bucuresti, sectoarele 1, 3, 6, locatie stabila, angajeaza in conditii avantajoase **3.000 L;** ☎0739.883.956 voicu.mariana@magnumexpert.ro

1963. **Personal** servire linie si casierie Personal pentru servire linie calda si casierie, zona Piata Presei Libere, program: luni-vineri, 08:00-16:00, salariu 1700 lei, masa asigurata; ☎0786.976.677/ 0765.119.637 events@kantina.com.ro

1964. **Personal** servire, incasare autoservire pentru locatie in zona P-ta Romana, P-ta Victoriei. Experienta nu este obligatorie, dar constituie un avantaj. Ne dorim o persoana pozitiva, sociabila cu spirit de echipa. Program I-v, 8 ore. Detalii telefonic. ☎0731.236.044/ 0724.045.501 georges.treats@gmail.com

1965. **Personal** societate multinationala Echipa Resilux Packaging South East Europe, societate multinationala cu activitate de fabricare ambalaje mase plastice angajeaza inginer automatist si inginer electromecanic, operator mase plastice. ☎0770.490.189 office@internationalrhr.ro

1966. **Personal** spalat vase pentru zona Parcul Cismigiu, program luni vineri 8-17.30, se asigura masa, contract de munca, cer si ofer seriozitate **1.600 L;** ☎0720.807.555 topcateribg2000@gmail.com

1967. **Personal** spalat vase, braserie care se va deschide in curand angajeaza fete pentru spalat vase si curatenie, zona Piata Victoriei **2.000 L;** ☎0371.303.700 office@restaurant-mahala.ro

1968. **Personal** spalat vase, pentru locatia NomadSkybar din Centrul Vechi, Bucuresti. Venit lunar 2.200 Lei, conditii excelente de munca. Pentru detalii sunati la tel., ☎0741.448.080 officehr@nomadskybar.ro

1969. **Personal** spalatorie auto in zona Drumul Taberei, Tricodava, vis-a-vis de parcul Moghioros, cu/fara experienta. Oferim cazare, pregatire profesionala, carte de munca si echipament. ☎0720.139.139 realgasdistribution@gmail.com

1970. **Personal** spalatorie auto, cu sau fara experienta (baieti si fete). Program : 9-21, I-d. 3 cu 1. Zona: Auchan Titan (intersectia 1 Decembrie cu Liviu Rebreanu). Salariul de 1.200 lei plus bonusuri, plus comisioane **31.781 L;** ☎+40729966776/ +40729966776 ofragek@gmail.com

1971. **Personal** spalatorie auto, Liberty mall, echipa 770 Gold Shine angajeaza personal spalatorie auto, cu/fara experienta in zona Liberty Mall. Oferim pregatire profesionala, carte de munca, salariu atractiv, bonusuri. Telefon. ☎0765.294.941/ 0784.770.770 marin_alina2000@yahoo.com

1972. **Personal** tehnic, tehnic hotel (barbat) cu calificare instalator, elecrtician, tamplar pentru hotel Sir Gara de Nord. Program I-v 8 ore/zi. Relatii la telefon. ☎0731.832.669 sirgrup4@gmail.com

1973. **Personal** transporturi constructii, buldoexcavatorist cu experienta si sofer basculanta 8x4. Zona Militari Ciorogarla. Contact Telefon ☎0734.695.927

1974. **Personal** transporturi dispecerat logistica Angajez personal pentru firma transport cu sau fara experienta cunoscator limba engleza ☎0747.304.050 lcaruseurotrans@gmail.com

1975. **Personal** vase bar pentru restaurant, Beraria H, din Parcul Herastrau, cauta personal la vase bar, program 8 ore/zi, 5 zile/saptamana sau program 1 cu 1. Salariu 1900-2000 net + masa si transport decontat **2.100 L;** ☎0725.345.300 jobs@berariah.ro

1976. **Personal** vase restaurant, restaurant central angajeaza, masa si transportul asigurat, salariu motivant si mediu placut de lucru.Program de 2 zile cu 2 zile sau 8 ore. ☎0731.322.472 nicoleta@stadio.ro

1977. **Personal** vase si curatenie laborator cofetarie Cautam colegi/e pentru compania de deserturi elegante Cupcake Philosophy (www.facebook.com/cupcakephilosophy) in zona Sos. Colentina/ Andronache. Contact la email. ☎0726.050.568 ioana@cupcakephilosophy.ro

1978. **Personal** vase Trattoria Il Calcio, Trattoria Il Calcio angajeaza personal pentru spalat vase. Oferim salariu atractiv, o masa pe zi plus transport si alte beneficii. Programeaza-te la un interviu la tel: ☎0729.115.213

1979. **Personal** vase, ajutor bucatar, bucatar Beraria Hop Garden angajeaza personal, oferim un loc de munca stabil unde se ofera salariu motivant, contract de munca perioada nedeterminata, masa asigurata, transport; ☎0764.449.699 hopgardenoffice@gmail.com

1980. **Personal** vase, curatenie 2 posturi disponibile cu program permanent sau part time/ flexibil. Transport asigurat la plecare. Castig 1.800-2.200. Erou Iancu Nicolae, Pipera. Brasserie 41 **2.000 L;** ☎0722.635.740 cosmin@brasserie41.ro

1981. **Personal** vase, curatenie Angajam personal vase/curatenie, o zi cu o zi, masa asigurata, transport asigurat la plecare, salariu plus tips. Erou Iancu Nicolae, Brasserie 41. **2.100 L;** ☎0722.635.740 cosmin@brasserie41.ro

1982. **Personal** vase, curatenie, o zi cu o zi, transport asigurat la plecare, masa asigurata, 1800-2300, Brasserie 41, str Erou Iancu Nicolae nr 41 , Pipera/Bucuresti. **2.100 L;** ☎0722.635.740 cosmin@brasserie41.ro

1983. **Personal** vase, curatenie, program o zi cu o zi. Transport asigurat la plecare. Masa inclusa. Salariu plus tips. Brasserie41, Str Erou Iancu Nicolae nr 41, Pipera/Bucuresti. **2.100 L;** ☎0722.635.740 cosmin@brasserie41.ro

1984. **Personal** vase/curatenie Angajam personal vase/curatenie in conditii avantajoase. Salariu plus tips. 2100-2300. Transp. asigurat la plecare. Masa asigurata. Brasserie 41, str Erou Iancu Nicolae nr 41. Acces cu metroul Pipera. **2.300 L;** ☎0722.635.740 cosmin@brasserie41.ro

1985. **Personal** vase/curatenie angajam personal vase/curatenie. Salariu 1800-2300. Transport asigurat seara la plecare. Masa asiogurata. Erou Iancu Nicolae 41 bis, Pipera/ Bucuresti. Brasserie41 **2.100 L;** ☎0722.635.740 cosmin@brasserie41.ro

1986. **Personal** zona Fundeni Lucratori comerciali pentru magazin online, Fundeni. Program lucru: luni-vineri 9:00 - 17:00, sambata 9:00-14:00 (se lucreaza doar doua sambete pe luna). Salariu 1800 ron. **1.800 L;** ☎0799.842.443 fashionmirea@gmail.com

1987. **Personal,** baiat pt. circular taiat in pachet cu experienta. Baiat cu permis cate. B pt. depozit. Fata pt. magazin accesorii mobilier. Mai multe detalii la tel. Salariu atractiv. ☎0764.439.178 alexandramatache24@gmail.com

1988. **Personal,** beauty salon cu vad si vechime de 9 ani in zona Theodor Pallady nr 3 angajeaza, ☎0722.132.892 simona.zuza@yahoo.com

1989. **Personal,** cautam tineri full-time sau part-time pt munca in food-track. Nu ai nevoie de experienta o sa o capeti cu noi. Program flexibil. Participam la evenimente doar in Bucuresti. Salariul de bun simt. ☎0723.523.526 ganciu.ionel@yahoo.ro

1990. **Personal,** firma instalatii gaze si termico-sanitare angajam: inginer ofertare 3800-4200 Lei, buldoexcavatorist-3000 Lei, sudori -2800-3200 Lei, instalatori 2.700-3200 Lei, muncitori necalificati 2400 Lei ☎0724.089.472/ 0724.089.475 resurse.umane@miralinstal.ro

1991. **Personal,** hotel Mari Vila angajeaza agent de paza-tura de noapte. Cerinte: permis categoria B. Camerista. Spalator vase. Ospatar. Pentru mai multe detalii va rog sa sunati la tel, Mandrila Cristiana. ☎0744.520.723 reservation@hotelmarivila.ro

1992. **Personal,** restaurant din Neptun angajeaza pentru sezonul estival

LOCURI DE MUNCĂ

2045. **Preparator** pizza fara experienta, posibilitatea de castig este de 2000 lei net la inceput. Salariul de inceput este de 1400 lei net+300 lei bonuri de masa+ 70 lei decont transport.Bonus de performanta platit in fiecare saptamana. ☎0720.159.531 alina.hasegan@jerryspizza.ro

2046. **Preparator** Sandwhich-uri pentru magazin 1 Minute Pipera (food, drinks, snacks). Program 06-15 de luni pana vineri. Cautam seriozitate, dorinta de implicare, disponibilitate si continuitate. **1.800 L;** ☎0760.960.045 alina.rizea91@gmail.com

2047. **Pro** Fortuna Construct angajeaza finisori zugravi pentru tencuieli, gleturi, sapa, gresie etc. Plata la metru ☎0767.834.158

2048. **Procesator** legume Curatare si ambalare legume, program luni-vineri 06:00-15:00 si 2 sambete/luna 07:00-12:00.O masa pe zi, contract de munca, posibilit. de avansare, zona metrou Costin Georgian. **2.000 L;** ☎0723.600.947 razvan.sfant@bucateperoate.ro

2049. **Proiectant** instalatii Angajam proiectant cu experienta in domeniul instalatiilor de gaz, apa, canal si termice. **4.000 L;** ☎0771.783.804 office@eurogazconstruct.ro

2050. **Proiectant** mobilier pentru magazin materiale mobilier MamBricolaj. Sunt necesare cunostinte programe proiectare mobilier. Pentru locatia str. Luica 180. Rog trimiteti CV. Salariu brut de la 4.000 Lei + comision **4.000 L;** ☎0744.301.750 office@mam-bricolaj.ro

2051. **Proiectant** mobilier, programator CNC, tamplar SC Profi Stil, Bucuresti, sector 6, specializata in productia de mobilier si prelucrarea materialelor compozite/ coriean, angajeaza proiectant, programator CNC, tamplar, sudor si lacatus-mecanic ☎0742.003.501/ 031.436.59.53 office@profi-stil.ro

2052. **Psiholog** pentru Fundatia Dumbrava Minunata din Brasov. Daca sunteti interesat/interesata, asteptam sa ne contactati la numarul de telefon din anunt in intervalul orar 09.00-15.00. ☎0741.333.538 nicoleta.voicu@dumbravaminunata.org

2053. **Pub** central angajeaza Bucatar cautam un bucatar tanar si serios cu minim de experienta, salariu negociabil in functie de experienta, program 2/2, tips si transport asigurat; ☎0756.110.089 dancristache23@gmail.com

2054. **Receptioner** hotel 4 stele, zona Unirii angajeaza receptioner calificat, cunoscator al limbii engleze nivel avansat. Cunoasterea sistemului de gestiune Opera reprezinta un avantaj.Oferim si bonuri de masa. ☎0756.013.333 fdm@international-bucharest.ro

2055. **Receptioner** boutique hotel. Hotel lux zona centrala cauta receptioner-ture de noapte cu experienta minima in domeniu, cunostinte engleza, PC, salariu atractiv+tips, contract, posibilitate avansare, ☎0727.739.378 teller_mihai@yahoo.com

2056. **Receptioner** Hotel Unique, Hotel Unique Piata Romana angajeaza receptioneri hotel. Prezenta agreabila limba engleza foarte bine. Program lucru 2 zile de zi 2 de noapte 2 libere. Se asigigura o masa pe zi. **2.200 L;** ☎0721.077.925 rezervari@hotelunique.ro

2057. **Receptioner** Service GSM, service GSM Lazar angajeaza receptioner. Cautam persoane dedicate, organizate si muncitoare, cu abilitatea de a lucra independent, dar si ca parte a echipei noastre. **3.000 L;** ☎0724.317.571 lazarimobiliare@yahoo.com

2058. **Receptioner,** Best Western Stil Hotel, fata/baiat,. Aviatiei, metrou Aurel Vlaicu. Oferim 13 salarii pe an, cazare gratuita, concediu platit 22 zile/an cu cazare platita pe litoral. Asteptam CV la receptie; ☎021.233.39.90 office@hotelstil.ro

2059. **Receptioner,** ospatar, hotel zona Piata Romana cauta receptioneri pentru hotel si ospatari pentru restaurant. Salariu atractiv in functie de experienta ☎0724.363.129 manager@athina-suitehotel.com

2060. **Receptioner,** receptionera hotel situat in zona Garii de Nord angajeaza persoana cu/fara experienta, diploma bacalaureat, limba engleza nivel mediu, program in ture 12/24 - 12/48. Salariu 2000 lei. Rel. la tel. ☎0731.832.669 sirgrup4@gmail.com

2061. **Receptioner,** receptionera hotel, limba engleza, oferim salariu atractiv+ cazare daca este din provincie; ☎0723.932.088

2062. **Receptioner/ receptionera - asistent manager pentru salon infrumusetare, salariu 2.200-2.400/ 17 zile, CM achitata de societate, zonele Alexandru Obregia, Iancului; ☎0720.495.153**

2063. **Receptioner/ receptionera - asistent manager pentru salon infrumusetare, salariu 2.200-2.400/ 17 zile, CM achitata de societate, zonele Drumul Taberei, Calea Rahovei; ☎0720.514.080**

2064. **Receptioner/ receptionera - asistent manager pentru salon infrumusetare, salariu 2.200-2.400/ 17 zile, CM achitata de societate, zonele Obor, Bd. Chisinau; ☎0724.133.585**

2065. **Receptioner/** receptionera angajam receptioner/receptionera pentru imobil Soseaua Fundeni- inchiriere apartamente in regim hotelier. Program in ture de 12 ore. Salariu 2300 lei NET. Studii minime: bac, cunostinte calculator. adina@sirgrup.ro

2066. **Receptioner/ receptionere - asistent manager pentru salon infrumusetare, salariu 2.200-2.400/ 17 zile, CM achitata de societate, zona Piata Progresul; ☎0721.000.376**

2067. **Receptioner/ receptionere - asistent manager pentru salon infrumusetare, salariu 2.200-2.400/ 17 zile, CM achitata de societate, zonele Sos. Oltenitei, Titan; 2.400 L; ☎0773.893.325**

2068. **Receptionera** cu sau fara experienta, salariu 3000 lei net, plus contract de munca pe 8 h, posibilitate tips-uri consistente. Program 10-18, de luni pana vineri, zona Unirii. **3.000 L;** ☎0739.724.254

2069. **Receptionera** la un bazin de inot in sectorul 6 (zona Cringasi) si sectorul 2Fundeni). Program de lucru 8 h. ☎0799.983.830/ 0770.682.436 office@club-inot.ro

2070. **Receptionera** pentru hotel in spate Mall Plaza-sector 6, lb. engleza nivel mediu. Salariu motivant, se asigura masa, mediu placut de lucru, echipa tanara, preferabil domiciliata in sectorul 5 sau 6; ☎0728.842.997 hotelwestplaza2011@gmail.com

2071. **Receptionera** pentru pentru Magic Salon. Aplica acum: http://saloanelemagic.ro/cariere/formular/junior-manager. Iti garantam un mediu de lucru magic, posibilitati rapide de avansare, **1.500 L;** ☎0786.723.493 angajari@saloanelemagic.ro

2072. **Receptionera club fitnes part time sau full time Receptionera pentru Club Fitnes Bucuresti, centru , persoana dinamica, activa cu aspect placut si ingrijit. Disponibilitate de a lucra in ture: 07:00-15:00 , 14:00-22:00 , sau part time 17:00-22:00 2.000 L; ☎0721.283.599 office@ladieswellness.ro**

2073. **Receptionera** Hotel SIR Colentina & Fundeni Tower angajam receptionera hotel cu sau fara experienta, cu abilitati f bune de comunicare, operare calculator, se lucreaza in ture 12/24-12/48. Oferim training, program flexibil. Salariu intre 1.900 si 2.300. **2.300 L;** ☎0723.023.830 sales@sirgrup.ro

2074. **Receptionera** pentru salon intretinere corporala angajam receptionere cu/ fara experienta pentru saloane de intretinere corporala situate central (Mosilor, Unirii si Izvor). Salariu, comisioane. Program 12/24. Cunostinte medii de limba engleza si operare pc. **3.500 L;** ☎0730.222.270 anunturi.ha@gmail.com

2075. **Receptionera** Piata Victoriei, Building Support Services, firma specializata in intretinerea si administrarea cladirilor de birouri angajeaza receptionera pentru zona Piata Victoriei. Program full-time, salariu atractiv ☎0752.150.677 andrei.bul@bss.ro

2076. **Receptionera** salon masaj erotic! Angajam receptionera pentru salon de masaj erotic.Programul o zi da, una nu. Facem contract de munca! Salariu atractiv! ☎0767.050.974 anamaria_2019@yahoo.com

2077. **Receptionera,** pentru casino, club de poker, situat in Piata Alba, nr. 3, sect. 3. Program 2/2, 15:00-03:00 Se deconteaza transport. Aspect fizic placut, limba engleza, cunostinte calculator. Asteptam CV sau tel. **1.800 L;** ☎0762.400.500/ 0765.932.247 neacsu.raluca89@yahoo.com

2078. **Receptionere** angajeaza Complexul Poienita din statiunea Costinesti. Se ofera cazare, masa, contract de munca si salarii motivante; ☎0764.738.474/ 0784.388.122/ 0765.621.400

2079. **Receptionere** Bucuresti, pentru cladire birouri, zona Unirii, program de lucru L-V, contract de munca, salariu atractiv, tichete de masa ☎021.201.79.83/ 0726.141.528 office@dussmann.ro

2080. **Receptionere, calcatorese, masinisti, fochisti, muncitori necalificati pentru zonele Obor, Pantelimon, Stefan cel Mare, Apaca, Aurel Vlaicu. Conditii excelente. ☎0755.200.031**

2081. **Receptionere/casiere pentru salon infrumusetare, salariu 2200 ron/2400 ron/17 zile, CM achitata de societate, zonele Progresul, Calea Rahovei, Drumul Taberei, Titan, Obor, Berceni, Sos. Oltenitei, Iancului; ☎0724.133.585/ 0721.000.376**

2082. **Receptioniera** hotel Sir Orhideea receptionera cu/fara experienta pentru Hotel Sir Orhideea, salariu 1900 net. CV pe mail. Program 12-24, 12-48. **1.900 L;** ☎0770.651.842 florentina.virgolici@sirgrup.ro

2083. **Receptionista pentru club sportiv sector 3, salariu atractiv, contracte de munca; ☎0770.574.744**

2084. **Redactor** articole domeniu civic, patriotic asistenta personala, tastare rapida, absolventa SNSPA, jurnalism, dreptul, carismatica, empatica, idealista, altruista, dedicata. Optional deplasari. Salariu de la 3.500 lei **3.500 L;** ☎0726.678.148

2085. **Reglor** injectie fabrica de productie echipamente sportive de iarna, angajeaza reglor pentru departamentul de injectie, zona Carrefour Militari. Cerinte: disponibilitate de a lucra in 3 schimburi,

2086. **Reglor** relee. Electromagnetica SA angajeaza Reglor relee. Mai multe detalii la numarul de telefon: ☎021.404.21.20

2087. **Reprezentant** vanzari B2B Bucuresti si Ilfov producator cautam agenti vanzari B2B materiale de constructii. Se ofera auto si telefon serviciu, salariu fix si comisioane motivante. Asteptam CV-urile pe adresa de e-mail. **1.000 €;** office@thermo-sistem.ro

2088. **Reprezentant** vanzari cu experienta pentru importator piese wabco si service camioane si remorci, oferim conditii bune de lucru, salariu fix de la 2200 lei+ bonus vanzari, in Bucuresti si tara, **5.000 L;** resurseumane@edparts.ro

2089. **Reprezentant** vanzari Parchet Shop Valea Cascadelor vanzator magazin parchet laminat complex Expo Construct, salariu + comision intre 2.300-2.700 lei (in functie de vanzari), contract munca, program luni-vineri 9-18, sambata 9-14. Rog CV pe mail. **2.500 L;** contact@parchet-shop.ro

2090. **Reprezentant** vanzari piese camioane si remorci cu experienta pentru importator piese si service camioane si remorci, oferim conditii bune de lucru, venituri lunare intre 3.000-6.000 Lei, in Bucuresti si tara, CV la email: **6.000 L;** ☎0749.102.608/ 0749.102.603 resurseumane@edparts.ro

2091. **Reprezentant/** agent vanzari domeniul Instalatii Dorim sa ne extindem echipa cu un reprezentant de vanzari in domeniul produselor de instalatii. ☎0732.334.343 teianu.alexandru@gmail.com

2092. **Responsabil** achizitii prin SEAP, service camioane si remorci, cu cunostinte in licitatii publice si juridice pentru gestionarea ofertelor in SEAP, oferim un pachet atractiv de venituri lunare, cerem experienta, CV la email **4.000 L;** ☎0749.102.608/ 0749.102.603 resurseumane@edparts.ro

2093. **Responsabil** productie cu experienta minim 5 ani pentru activitate in sect. 2, Bucuresti. Se lucreaza intr-ul singur schimb de l-v. Salariu bun. ☎0723.051.441 office@imageservice.ro

2094. **Restaurant** libanez angajeaza urgent ajutor bucatar, femeie la curatenie ,ospatari, grataragiu, contabila primara . ☎0724.939.913 violetahaser@gmail.com

2095. **Restaurant** Belviso centrul vechi angajam personal Angajam barman, femeie la vase, ospatari si ajutor de bucatar. Program 2 zile cu 2 zile libere.sunati pentru detalii si interviu. **2.000 L;** ☎0723.693.149

2096. **Restaurant** Chocolat angajeaza ospatar calificat pentru locatia din Romana in spatele Ateneului Roman, program 1/1, contract pe perioada nedeterminata, salariu minim brut + bonuri de masa + tips, minim 4.000 lei /luna, asteptam CV-ul pe mail. **4.000 L;** ☎0769.029.111 dutu.annamaria@gmail.com

2097. **Restaurant** Citylicious personal bucatarie angajam personal curatenie bucatarie, zona Bd-ul Progresul, vis-a-vis de Vulcan, salariu atractiv, carte de munca. Program flexibil. ☎0771.707.709 hello@gourmet-industry.ro

2098. **Restaurant** din sectorul 3 angajeaza personal, iti doresti sa lucrezi in industria alimentara alaturi de un colectiv dinamic? Avem disponibile mai multe posturi, pizzar, ospatar, barman, operator call center. ☎0732.113.701 office@lincontro.ro

2099. **Restaurant** Events Garden angajeaza personal, angajez bucatar cu experienta si calificare. **1.200 €;** ☎0722.451.183 alecsandrapopescu@yahoo.com

2100. **Restaurant** La Fattoria angajeaza barman, ospatar, ajutor ospatar, ajutor bucatar, spalator vase, conditii avantajoase. Detalii la tel.; ☎0729.994.995 restaurant-fattoria a @yahoo.com

2101. **Restaurant** nou deschis situat in Dorobanti angajeaza barman, ospatar, personal la vase, bucatar. Salariu motivant, tips, transport asigurat! ☎0724.214.554

2102. **Restaurant** romanesc angajeaza personal in sect. 4 F.F. urg dorim refacerea intregii echipe din restaurantul nostru cu specific romanesc Cu seriozitate si pregatire in domeniu angaj bucatar, aj buc, ospatarita si aj osp. (fete). Salariile incep de la 2000 L. ☎0723.523.869/ 0722.396.268 ionescuadalexandru@yahoo.com

2103. **Restaurant** servire masa de pranz angajam Pizzaiolo zona Bd-ul Progresul, complex Vulcan, cautam pizzar pe cuptor electric. Salariu atractiv, carte de munca. Program flexibil. ☎0771.707.709 hello@gourmet-industry.ro

2104. **Restaurant situat in Centrul Capitalei angajeaza in conditii avantajoase, bucatari/ ajutor bucatari, ospatari si femeie de serviciu. Se ofera salariu atractiv, program flexibil si transport; ☎0744.624.971**

2105. **Restaurant** The Roof Vitan, angajeaza pizzar, restaurant The Roof situat in Calea Vitan 23D, angajeaza pizzar si picol. Cautam oameni seriosi si cu chef de munca. Salariu atractiv, procent din vanzare si transport decontat. ☎0735.237.191

2106. **Restaurant** tip fast-food Baneasa mall, angajeaza: shaormari salariu 3500 lei, casier salariu 2100 lei, ajutor bucatar salariu 2000. Salariu atractiv in functie de experienta. Detalii la telefon: ☎0764.231.514

2107. **Restaurant** Turquoise zona Decebal angajam ospatari/ospatarite, ajutor barmani, femei la curatenie si vase. ☎0722.350.158

2108. **Restaurant** Weiss beer garden, angajeaza. Restaurant Weiss beer, situat in Militari, bdul. Uverturii, nr. 132, angajeaza bucatari, ajutori de bucatari, femei serviciu; ☎0723.388.709 geo.mustatea@gmail.com

2109. **Restaurantele** Toan's cauta colegi, pentru: zona de servire-casieri si ajutor bucatar, pentru locatiile din Sectorul 1 si zona Pipera. ☎0723.777.459

2110. **Restaurantele** Trickshot angajeaza ospatari Restaurantele Trickshot din Promenada Mall si Mega Mall- angajeaza ospatar si ajutor ospatar.Program: 2 zile cu 2 zile libere, salariu motivant. O masa calda pe zi. Posibilitati avansare. ☎0747.085.439 andreea.barbu@trickshot.ro

2111. **Restaurantele** Trickshot angajeaza personal vase Restaurantele Trickshot angajeaza pentru locatia din Mega Mall si Promenada Mall personal curatenie Bucatarie - Vase. Program de lucru: 2 zile lucru + 2 zile liber. Minim o masa cald pe zi. ☎0747.085.439 andreea.barbu@trickshot.ro

2112. **Restaurantul** Montefiore cu specific italian, situat in Splaiul Unirii nr. 168, sector 4, angajeaza bucatar cu experienta, orar 2 cu 2, salariu, taxi + tips, **4.000 L;** ☎0729.011.121

2113. **Restaurantul** Nor este in cautare de noi colegi, angajam ospatar si hostess, iti oferim un salariu motivant, bonusuri lunare, program flexibil, masa si transportul asigurate, posibilitati de avansare si de dezvoltare. ☎0731.322.472 nicoleta@stadio.ro

2114. **Restaurantul** The president - in parcul Tei - angajeaza paznic, bucatar, ajutor de bucatar, femei la vase, ospatar, barman, picol, hostess.salarii atractive. ☎0720.047.541 office@president-events.ro

2115. **Restaurantul** trickSHOT angajeaza ajutor bucatar restaurantul Trickshot Promenada Mall- angajeaza ajutor bucatarie. Program: 2 zile cu 2 zile. Salariu motivant.Beneficii:O masa calda pe zi. Posibilitati de avansare si dezvoltare. Bonusuri: ☎0747.085.439 barbuandreea94@gmail.com

2116. **Restaurantul** TrickShot angajeaza barman avem o gasca de barmani foarte talentati si cool pe care vrem sa o intregim. Daca vrei un job la Trickshot Promenada, unde stim cel mai bine sa imbinam munca si distractia, suna-ne la nr. tel. ☎0747.085.439 recrutare@trickshot.ro

2117. **Restaurantul** TrickShot angajeaza pizzar echipa noastra se mareste. Angajam PIZZAR pentru locatia din Mega Mall. Program: 2 zile cu 2 zile liber Beneficii: minim o masa pe zi: decont taxi la plecare, posibilitati de avansare multiple. **3.300 L;** ☎0747.085.439 recrutare@trickshot.ro

2118. **Restaurantul** trickSHOT angajeaza tehnician bowling Cautam un nou coleg care sa intregeasca echipa de tehnicieni pentru pistele de bowling. Dac? esti o persoana care intelege importanta bunei functionari a echipamentelor tehnice, sunane. ☎0747.085.439 recrutare@trickshot.ro

2119. **Reteaua** Floraria Tria's angajeaza floristi Ai experienta in realizarea decorurilor florale si iti doresti sa lucrezi intr-un mediu ce iti permite sa te dezvolti profesional? Hai la noi in echipa. Salariu motivant, comision, bonuri, contract. ☎0751.136.426 ciprian@trias.ro

2120. **Rigipsari** si montatori pardoseala flotanta. Sc angajeaza muncitori cu experienta in domeniul constructiilor ca: Rigipsari, montatori pardoseala flotanta, zugravi. Oferim un salariu 4000-4500 bani in mana (nu se intarzie cu salariu) + carte de munca, pe perioada nedeterminata. Oferim si cerem seriozitate. 0785746141, 0722228818, 0722226162 **4.500 L;** ☎0785.746.141/ 0722.228.818/ 0722.226.162

2121. **Rigipsari,** zidari, zugravi, faiantari, ajutor rigipsar cu experienta si proba de lucru, se asigura contract de munca, salariul 150-200 lei zi oferim cazare. **180 L;** ☎0766.202.214

2122. **Rigipsari,** zugravi, hidroizolatori, faiantari-gresieri necalificati si agenti de teren / lucrari , angajeaza Societate Comerciala. ☎0799.869.100

2123. **Rpg** Security angajeaza agenti de paza cu si fara atestat pentru obictiv de tip rezidential, aflat in Baneasa. Tarif 9 Lei ora. Program in ture de 12 ore. Detalii la telefon. Oferim punctualitate salariala **2.000 L;** ☎0773.937.051

2124. **RPG** Security angajeaza agenti de paza pentru obiective in Bucuresti. Oferim cazare si un tarif de 7 Lei pe ora. Cazare in motel, camera cu 6 paturi. Loc civilizat si curat. Obligatoriu minim 8 clase si cazier curat **2.200 L;** ☎0773.937.051

2125. **RPG** SECURITY angajeaza agenti de paza pentru obiective in Bucuresti. Oferim cazare si un tarif de 7 lei pe ora. Cazare in motel,camera cu 6 paturi. Loc civilizat si curat. Obligatoriu minim 8 clase si cazier curat **2.200 L;** ☎0773.937.051

2126. **RPG** Security angajeaza agenti de paza in Bucuresti angajam pentru obiective in Bucuresti. Oferim cazare si un tarif de 7 lei pe ora. Cazare in motel,camera cu 6 paturi. Loc civilizat si curat. Obligatoriu minim 8 clase si cazier curat **2.200 L;** ☎0773.937.051

2127. **RPG** Security angajeaza agenti de securitate pentru obiectiv comercial ultracentral, mediu de lucru linistit si prietenos.Ture de zi , 2 zile lucrate 1 zi liber. Detalii la telefon. Salariu platit cu punctualitate **1.800 L;**

2128. **RPG** Security angajeaza agenti de securitate RPG Security angajeaza agenti de paza pentru obiectiv de tip depozit, program 24/48, obiectivul este situat in Afumati. Tarif 8 lei pe ora. ☎0773.937.051

2129. **RPG** Security angajeaza agenti de securitate, agenti de paza pentru obiective situate in Bucuresti de tip rezidentia, industrial, depozite. Program de lucru in functie de capacitatea de adaptare a angajatului. Tarif intre 8 si 9 Lei **2.000 L;** ☎0773.937.051

2130. **RPG** Security angajeaza in Bucuresti cu cazare angajam agenti de paza pentru obiective in Bucuresti. Oferim cazare si un tarif de 7 lei pe ora. Cazare in motel, camera cu 6 paturi. Loc civilizat si curat. Obligatoriu minim 8 clase si cazier curat **2.200 L;** ☎0773.937.051

2131. **S C ARABESQUE SRL ANGAJEAZA CASIER, MATHAUS VITAN; ☎0748.201.983**

2132. **S.C.** CLG Lion angajeaza confectioner Suntem un atelier situat in zona Piata Unirii, care confectioneaza echipamente sportive. Avem nevoie de 2 colege, cu experienta in liniara, cunostintele in uberdeck, triploc], reprezinta un avantaj. ☎0721.271.340/ 0722.430.456 magazin@jsp.ro

2133. **S.C.** Romanian Security Systems SRL, angajeaza agenti de securitate si interventii cu sau fara atestat, pe Bucuresti/ Ilfov. Experienta reprezinta un atu; ☎0786.590.533/ 0786.590.218

2134. **Sablator,** vopsitor SC Tekko Logistik Industry angajeaza sablator si vopsitor. O masa calda in fiecare zi / 2 mese calde pe zi pentru angajatii din provincie oferim si cazare. Salariu 4500 lei / luna; **4.500 L;** ☎0723.581.516

2135. **Sales** assistant, asistent vanzari, daca iti plac hainele, si vrei sa te alaturi unei echipe misto te asteptam la un interviu, magazinul este in zona Unirii. ☎0732.255.447 ofeliailie@yahoo.com

2136. **Salon** coafor Angajez manichiurista sa stie si unghii false cu gel, coafeza sa stie si frizerie, pentru salon situat in zona Brâncoveanu. Mai multe detalii la tel. ☎0734.548.871 floryhapau@yahoo.com

2137. **Salon** Cyo'S cauta manichiurista Salon CYO'S zona bulevardul Basarabia (Arena Nationala) angajeaza urgent manichiurista-pedichiurista si cosmeticiana. Relatii la tel. ☎0765.245.425 lancuion33@yahoo.com

2138. **Salon** Maxstil, Delfinului, angajeaza coafeza si manichiurista cu experienta; ☎0726.307.956

2139. **Samponez/a, salariu 1400 ron/15 zile, CM achitata de societatepentru zonele Titan, B-dul Chisinau, Drumul Taberei, Obor. ☎0724.133.585/ 0773.893.325**

2140. **Santier** constructii, Mogosoaia Firma constructii angajeaza personal santier:Ingineri-Sefi de punct de lucru=4500 lei net,gestionar santier = 3500 lei net, dulgheri= 3500 lei net, fierari= 300 net, necalificati = 2500 lei net. ☎0753.228.228

2141. **SC** KEBAP SHOP SRL angajeaza: ospatar /ospatarita; Ajutor bucatar; Bucatar; Vanzator. ☎0785.244.555 kebap.shop@yahoo.com

2142. **SC** King-Nord Est Imobiliare SRL isi mareste echipa Grupul de firme SC King-Nord Est Imobiliare SRL isi mareste echipa incepand 20.05. 2019, daca vrei sa faci parte dintr-o companie dinamica si in plina expansiune, aplica pentru unul dintre joburi, **5.000 L;** ☎0757.784.434 kingnordmob1@gmail.com

2143. **SC** Mari Vila Com SRL angajeaza electrician pentru intretinere. Salariu si program de lucru atractive. Detalii la tel. ☎0745.020.252 contact@marivila.ro

2144. **SC** Mobteco angajeaza SC Mobteco Product SRL angajeaza: circularist,operator masina cant, operator cnc, montator mobilier hala si teren, vopsitor mdf si furnirpt. interviu va asteptam in str. Murelor nr 1. **3.000 L;** ☎0727.225.811 productie@mobteco.ro

2145. **SC** Universal Rigips Desing SRL angajeaza muncitori in domeniul constructii: fierari, betonist, dulgheri, finisori si rigips, cu experienta. Salarii atractive: 3.000 si 5.000 ron; ☎0722.978.729

2146. **SC** Verta Tel SRL angajeaza bucatar cu experienta minim 2 ani pentru in jud. Ilfov, localitatea Magurele. ☎0733.303.349 schipor.oana@vertatel.ro

2147. **Scoala Postliceala FEG Bucuresti angajeaza secretara, cunostinte PC, conditii salariale deosebite; ☎0752.886.260/ 0760.663.939**

2148. **Scomet** - angajam operator calculator full time Firma Scomet Administrare Imobile angajeaza operator calculator contabilitate partida simpla. Nu se cere experienta in administrare blocuri. Se ofera training complet pentru pozitia de contabil - cont **2.000 L;** ☎0786.280.654 cristina.cuconoiu@scomet.ro

2149. **Scomet** angajam administratori full time, cea mai mare firma de administrare Imobile din Romania, Scomet Administrare Imobile, angajeaza administrator blocuri care sa indeplineasca si functia de casier. Conditii obligatorii: permis, masina. **2.000 L;** ☎0786.290.654 cristina.cuconoiu@scomet.ro

2150. **Secretara** cu notiuni de contabilitate primara, cunostinte de calculator si limba engleza. Program l-v 08-17/ s 09-13. Salariul 2500 ron. Sos. Centura nr 7 Voluntari. Transport asigurat din Colentina. **2.500 L;** ☎0737.514.340 atdpiese@gmail.com

2151. **Secretara** manager, asistent manager, full-time, part-time fara obligatii cu contract de munca, asigurare medic cu experienta si fara, trimite 2 foto si CV la mail **4.000 L;** contactprofesional@yahoo.com

2152. **Secretara** sector 6, domeniu imobiliar, bun organizator, cunostinte PC, limba engleza si agenti imobiliari cu/ fara experienta, carte de munca, numai perioada lunga, CV mail: ☎0725.740.601 brtimob@yahoo.ro

2153. **Secretara** birou traduceri Se cauta secretara pt activitate secretariala de tip pregatire acte, tinere legatura cu clientii si colaboratorii, deplasari la notariat si clienti. ☎0723.182.850 translations.pragro@gmail.com

2154. **Secretara** cu cunostinte de contabilitate, societate comerciala angajeaza secretara oferim masina de serviciu rugam trimiteti cv, poza la adresa de e-mail, pe whatsapp sau relatii la telefon; **2.300 L;** ☎0758.022.771 grecrombussines-group@yahoo.com

2155. **Secretara** cu experienta principala activitate va fi aceea de a oferi consultanta si suport clientilor, de a stabili intalniri cu potentiali clienti. Stabileste si coordoneaza agenda zilnica, capacitate de organizare. **2.500 L;** ☎0724.040.460 distrigazsan@gmail.com

2156. **Secretara** front office Luxury Interiors angajeaza secretara front office!Asteptam CV-ul pe adresa de mail: monica@luxuryinteriors.ro. ☎0745.404.677 monica@luxuryinteriors.ro

2157. **Secretara** pentru centru de invatamant superior persoana tanara, prezentabila, pe post de secretara/asistent manager. Experienta nu este necesara. Program de lucru de luni pana vineri intre orele 09:00-17:00. **2.000 L;** ☎0737.464.826 arabusinesscenter@yahoo.com

2158. **Secretara** personala 1.500-2.500 lei, persoana privata 50 ani cu preocupari multiple (literatura, filozofie, stiinta, comert, formare) angajez secretara personala pentru activitati specifice. ☎0729.069.558

2159. **Secretara,** descrierea jobului: analizarea pietei fortei de munca, elaborarea de scrisori informative legate de diverse activitati, deruleaza activitatile de secretariat, preia comenzi, intocmeste avize, facturi ☎0767.227.317 office@bellemoon.ro

2160. **Secretara,** asistent manager cunostinte PC, Office, program 8 ore/zi, luni-vineri, cunostintele minime despre contabilitatea primara si permisul de conducere categoria B recepzinta un avantaj. Rugam CV, ☎0766.454.455 office@business-smart.ro

2161. **Secretara,** asistent manager general firma de turism, angajam asistenta, sefa de cabinet manager, prezentari oferte, conditii deosebite, ultracentral. Contract de munca + bonusuri. Pentru inscriere concurs, va rugam cv + foto **6.000 L;** raul.casttelo@gmail.com

2162. **Secretara,** asistent manager, magazioner candidatul ideal: studii superioare finalizate, cunostinte temeinice de operare pe computer (Word, Excel). **2.500 L;** ☎0731.765.219 cevik_artconstruct@yahoo.com

2163. **Secretara,** consilier vanzari, munca de birou pentru showroom tamplarie pvc, persoana dinamica serioasa, comunicativa. Experienta in vanzari min 1 an,se ofera contract de munca full time, salariu fix si comision din vanzari in functie de realiza. ☎0722.661.912 irina.oprea@decopvc.ro

2164. **Secretariat** operare PC, full time, Bucuresti; ☎0744.567.314

2165. **Secretariat** contabilitate primara Secretariat- contabilitate primara: program: luni - vineri intre orele 09:00 si 17:30, locatia: oras Voluntari / Ilfov, tel. contact. ☎0726.208.628 contexpertsociety@yahoo.com

2166. **Securit** Force SC SECURIT FORCE SRL, angajeaza agenti de paza pentrul Cartierul Stejarii din Bucuresti.Program de lucru: 24/48. Salariul in functie de adaptabilitatea la locul de munca, intre 7, 5 si 10 lei pe ora. ☎0751.186.111/ 0761.138.336 bestdealsagency@gmail.com

2167. **Sef** de sala, centru de evenimente Ambasad'Or cauta o persoana plina de energie si rezistenta la stres cu experienta pentru postul de sef de sala. **2.500 L;** ☎0728.700.329 elena.orasanu@ambasador-events.ro

2168. **Sef de tura macelarie pt JW Marriott Bucharest Grand Hotel. Experienta in domeniu; Bun organizator si atent la detalii. Vei gasi la noi o echipa care te va ajuta pas cu pas; contract de munca pe perioada nedeterminata; flexibilitate in program (program in ture); conditii de munca exceptionale; posibilitati de promovare; bonuri de masa; servicii medicale gratuite; ☎021.403.19.94**

2169. **Sef** departament productie, pentru tipografie amplasata in Afumati, Ilfov. Cerinte seriozitate cunostinte minime computer. Acceptam persoane din provincie, oferim cazare ☎0786.958.267 marius.brecea@gmail.com

2170. **Sef** echipa refacere pavaje, firma de constructii angajeaza sef de echipa pentru Bucuresti. Sediul societatii este in com Chitila. ☎0723.567.941 adi15mii@gmail.com

2171. **Sef** echipa, muncitori, ferma bio Ferma de langa Peris (Ilfov) cauta sef de echipa care sa munceasca alaturi de 15 angajati in productia de legume bio si care sa le coordoneze activitatea pe exploatarea de 4 hectare, camp si solarii. ☎0748.223.277 bio-co@atelierefarafrontiere.ro

2172. **Sef** magazin Yokko, Yokko angajeaza sef magazin haine dama. Iti oferim salariul negociabil in functie de experienta, bonusuri de performanta, mediu de lucru placut, stabilitate. Tel. ☎0722.627.954

2173. **Sef** obiectiv, societate de paza angajeaza pentru obiectiv situat in sector 6, Bucuresti, informatii la tel. ☎0771.214.665

2174. **Sef** sala angajeaza Complexul Poienita din statiunea Costinesti. Se ofera cazare, masa, contract de munca si salarii motivante; ☎0764.738.474/ 0784.388.122/ 0765.621.400

2175. **Sef** sectie angajam sef sectie cu experienta in domeniu pentru atelier croitorie, zona metrou Timpuri Noi, sector 3,telefon. ☎0766.070.010/ 0766.070.010 LICURICI_LILI@YAHOO.COM

2176. **Sef** tura paza SC angajeaza sef tura paza, pt amenajare piscicola situata la 50 km de Bucuresti, trasportul asigurat din Bucuresti; cerinte obligatorii: permis de conducere categ B, vechime min.3 ani, atestat agent paza. ☎0786.428.085/ 0786.428.084 pescaria.bila@gmail.com

2177. **Sefa** magazin, market cu experienta, zona sos. Colentina, conditii foarte buna, program adaptabil. CV la email; **3.000 L;** ☎0733.013.170 rusu2222@gmail.com

2178. **Sefi** de tura dispeceri agenti securitate sefi de tura, dispeceri si agenti de securitate, pentru centru comercial Mall, situat in soseaua Pantelimon, pentru grupuri din provincie se asiguram transport. Rugam si oferim seriozitate. ☎0732.336.769 angajare@companiadepaza.ro

2179. **Sefi** de tura dispeceri agenti securitate sefi de tura, dispeceri si agenti de securitate, pentru centru comercial Mall, situat in soseaua Pantelimon, pentru grupuri din provincie se asiguram transport. Rugam si oferim seriozitate. ☎0732.336.769 angajare@companiadepaza.ro

2180. **Sefi** de tura, dispeceri, agenti securitate pentru centru comercial Mall, situat in soseaua Pantelimon, pentru grupuri din provincie se asiguram transport. Rugam si oferim seriozitate. ☎0732.336.769 angajare@companiadepaza.ro

2181. **Selgros - firma multinationala, zona Pantelimon, angajeaza operator reach truck cu experienta si muncitori necalificati; ☎021.350.72.57**

2182. **Servanti pompieri. Angajam Servanti pompieri in cladiri birouri, Bucuresti; ☎021.326.79.79/ 0733.733.178/ 0731.363.240**

2183. **Service** Auto Olanda angajeaza tinichigii auto Firma din Olanda angajeaza pt service auto tinichigii auto, vopsitori, pregatitori, montatori/demontatori. Pozitii vacante: 15. Locatia: diferite zone in Olanda. Tip job: full time, 40 ore/saptamana. **2.000 €;** ☎0768.466.056/ 0769.202.876 bigeyes_8412@yahoo.com

2184. **Service** auto, zona Metro Voluntari angajam pregatitor vopsitor auto. Salariu motivant. Sambata-duminica liber; ☎0722.367.604/ 0721.199.136

2185. **Service** Doctor Auto angajeaza tinichigiu-vopsitor Service Doctor Auto situat in zona Piata Delfinului isi mareste echipa si angajeaza tinichigiu, pregatitor si vopsitor auto cu experienta (3000 - 4500). Program luni-vineri, conditii avantajoase. Urgent, **1.000 €;** ☎0726.744.244 servicedoctorauto@gmail.com

2186. **Servire** linie, casierie, autoservire, fata servire linie si casierie, in autoservire. Salariul 2500 lei in mana, Carte de munca. Program: luni-vineri 6.00-15.30, sambata, dum liber. **2.500 L;** ☎0721.951.323 valentinadachin@yahoo.com

2187. **Shaormar** Angajam shaormar in zona Prelungirea Ghencea. Mai multe detalii telefonic. ☎0784.428.818 alina.riga@yahoo.com

2188. **Shaormar** cu experienta, carte de munca din prima zi, concediu platit, se poate lucra 4 h, 6 h, 8 h, 10 h, 12 h, salariu intre 2000 si 5000 lei, locatie mall Promenada, statia de metrou Aurel Vlaicu. **4.100 L;** ☎0764.231.514 Nicu.paunescu@sterlingcruise.eu

2189. **Shaormar** Mister Kebab isi mareste echipa cu shaormar experimentat. Program doua de zi, doua de noapte, doua liber, masa gratuita, tips, bonusuri, carte de munca. Bd. Aerogarii - Baneasa; **3.200 L;** ☎0721.303.303

2190. **Shaormar** salariu 4000 ron/luna, program

LOCURI DE MUNCĂ

2242. **Sofer** cat. B pentru extern obligatoriu experienta autoutilitara 3,5t, timp de lucru 1 luna international, 1 saptamana acasa, renault 3.5 t, echipata cab dormit statie webasto navigatie. Salariu de la 1.000 euro pana la 1.450 euro **1.100 €;** ☎0722.662.662 infoautoo@yahoo.com

2243. **Sofer** cat. B, experienta minim 3 ani pentru transport piese auto pe masina 3,5 t. Contract de munca individual, salariu de 2.200 euro/luna, plus salariu pe tara. **2.200 €;** ☎0727.126.043

2244. **Sofer** cat. B, C si muncitori necalificati se va lucra pe duba 3,5 tone si ocazional pe camion transport deseuri reciclabile. Program de lucru: 8 ore pe zi / 5 zile pe saptamana ☎0761.320.573 marius.dobre@urbancr.ro

2245. **Sofer** categoria B tur retur pentru curse tur-retur Romania-Germania.Oferim salariu 2150 euro (diurna) plus salariu pe tara. La fiecare cursa de retur, soferul are liber 4 zile acasa. ☎0747.167.732

2246. **Sofer** categoria B, (duba de 3,5 tone) cu experienta pentru distributia de produse de panificatie, patiserie si cofetarie in zona Bucuresti. Program 5:30-14:30 (5 zile/ saptamana cu 2 zile libere) ☎0739.835.601 hr@anapan.ro

2247. **Sofer** categoria B, distributie Bucuresti, garaj Magurele; ☎0744.574.574

2248. **Sofer** categoria B, Firma transport materiale de constructii, angajeaza sofer pentru auto cu prelata, 3,5 t (se conduce cu categoria B). ☎0761.034.471 cornelia.brobonea@gmail.com

2249. **Sofer** categoria B, pentru distributie produse panificatie in Bucuresti, partener Vel Pitar, str. Emil Racovita nr. 3-5, cu domiciliu obligatoriu in sect. 4, Berceni, Piata Sudului. Doar pentru persoane foarte serioase, **2.000 L;** ☎0723.649.620 wio640@yahoo.com

2250. **Sofer** categoria B, distributie, Bucuresti, garaj Bolintin Deal; ☎0744.574.574

2251. **Sofer** categoria B, lucrator comercial salariu net: 2200 lei. Punctual, abilitati de comunicare, disponibilitate la efort, Str. Maica Domnului, zona Bucur Obor, program luni-vineri: 09-18, sambata 09-13. Rog cv la adresa: bogdan@cribo.ro. **2.200 L;** ☎0723.358.533 bogdan@cribo.ro

2252. **Sofer** categoria B, transport international marfuri, cu experienta si seriozitate, pentru curse internationale doar pe comunitate. Salariu 45 euro/zi, bonus anual 750 euro, carte de munca, perioada de lucru 5 saptamani cu 7-10 zile libere, ☎0758.057.803 angajam.sofer@gmail.com

2253. **Sofer** categoria C pentru firma distributie bauturi alcoolice, distributie magazine, zona Metalurgiei, Sector 4; ☎0747.167.564

2254. **Sofer** categoria C+E angajez pentru curse intern (card tahograf, atestat marfa, cazier curat); ☎0767.003.545

2255. **Sofer** categoria C+E, pentru agregate, cap tractor si semiremorca. Depozit in comuna Pantelimon. Salariu 3000 lei pe luna+ 70 lei/zi diurna. Mai multe detalii la tel. **3.000 L;** ☎0721.249.083 madalina_pestritza@yahoo.com

2256. **Sofer** categoria D pentru curse speciale in Bucuresti; ☎0737.373.146/ 0723.694.128

2257. **Sofer** categoria D cu atestat, din Bucuresti si judetul Giurgiu pentru firma transport persoane. Persoana de contact Bogdan, tel.; CV pe adresa cristina.vlad@dlsbus.ro ☎0786.355.169 pacifictur@yahoo.com

2258. **Sofer** categoria D pentru curse speciale, pentru microbuze si autocare, in Bucuresti si Ilfov; ☎0737.373.146

2259. **Sofer** categoria D, cu atestat valabil curse speciale, posibilitate angajare si pensionar; ☎0724.236.971

2260. **Sofer** cifa Angajez sofer categoria C permis pt cifa in zona Sos.de Centura-Chitila Salariu atractiv! Mai multe detalii la telefon! ☎0728.211.130

2261. **Sofer** cu experienta transport marfa, cu autoutilitare 3.5 T pe ruta Romania-Europa-Romania tur-retur. Necesar permis cat. B, cunostinte in utilizarea GPS/ internet, experienta pe tur - retur ☎0762.826.928

2262. **Sofer** cu masina proprie, GPL sau diesel, de preferat din sectorul 4, **2.000 L;** ☎0758.401.603

2263. **Sofer** curier Bucuresti, livrare/ ridicare plicuri/ colete in Bucuresti, permis cat. B forta de munca rezistenta la stres si program prelungit. Salariul incepand de la 1.800 Lei net luna, auto acasa, depozit in sos. Alexandriei 99A Bragadiru **1.900 L;** ☎0722.632.850 nicu.enache@bookurier.ro

2264. **Sofer** curier Constanta, agent curier pentru firma de curierat GLS. Cerinte: experienta in distributie, livrari, permis cat. B,relatii la telefon ☎0784.888.855

2265. **Sofer** de Tir pe Frigo Angajez sofer de tir pe duba frigorifica de 40t cu experienta numai pe tara cu plecare din Bucuresti. Salariu fix 4.000 Lei + diurna. Mai angajez un sofer pentru curse locale. Pentru mai multe detalii. ☎0726.068.229

2266. **Sofer** detinator categoriile B si C, pentru masina de curatenie, loc de munca Mall Baneasa, contract de munca, program 3 zile pe saptamana intervalul orar 05.00-10.00, salariul 1300 lei/luna. **1.300 L;** ☎0757.077.333 superspeed.expedition@yahoo.com

2267. **Sofer** distributie angajam sofer distributie in Bucuresti, permis categoria b, program de zi, autoutilitare 3.5 t, salariu motivant, forme legale de angajare; ☎0751.873.793 gkpoilgroup@yahoo.com

2268. **Sofer** distributie in tara, masina Sprinter 3,5 t, se asigura cazare si diurna; ☎0753.153.688

2269. **Sofer** distributie apa La Fantana La Fantana angajeaza soferi distributie apa. Oferim: contract de munca nedeterminat, salariu fix 2.300 lei, tichete de masa si comision din livrari. Contact la numerele din anunt. **2.500 L;** ☎0732.713.290/ 0725.050.493 recrutare@lafantana.ro

2270. **Sofer** distributie comenzi curatatorie haine cu experienta pe duba 3,5T, pentru colectare/ distribuire comenzi curatatorie in Bucuresti. Trimite CV la adresa de email, program de lucru 6 zile pe saptamana/ 8 ore/ zi/ luni-sambata **2.800 L;** contact@ecofresh.ro

2271. **Sofer** distributie produse alimentare pentru firma catering sandwich-uri ambalate, zona Colentina. Program luni-vineri. Masina la domiciliu, masa asigurata, salariu atractiv; ☎0731.127.458 contact@sandwick-break.ro

2272. **Sofer** distributie produse alimentare, categoria B cu Mercedes 3,5t, in Bucuresti pentru Inter Korex cu sediul in str. Dreptatii nr.1 F, sector 6 (statia de metrou Gorjului). Program luni-sambata 08-16. Domiciliul in Bucuresti **3.000 L;** ☎021.430.06.26

2273. **Sofer** distributie, autoutilitara transport electrocasnice Bucuresti si Ilfov. Echipaj de 2 persoane pe masina, livrarile se fac pana in fata usii. **2.000 L;** ☎0751.212.570

2274. **Sofer** distributie, candidatul ideal: permis auto cat. B. Experienta anterioara ca sofer distributie. Capacitate de organizare, spirit de echipa, atentie, seriozitate. Firma este in Faur. De perfect domiciliul in sector 2 sau 3 ☎0723.244.556

2275. **Sofer** duba 3,5 t si muncitori necalificati sofer cat B pentru duba 3,5 t si muncitori necalificati.Asiguram cazare celor din provincie. **2.500 L;** ☎0720.885.522

2276. **Sofer** duba Bucuresti Ilfov, cu experienta min. 3 ani, livrari din Doraly-Afumati in Bucuresti-Ilfov, transport si asamblarea produselor la locatia clientilor (ocazional) **2.300 L;** ☎0772.147.679 contact@bigg.ro

2277. **Sofer** interventie, Civis Paza angajeaza soferi monitorizare si interventie conditie obligatorie experienta in domeniu si atestat pentru paza, salariu + tichete si bonusuri , program in ture. Rel luni-vineri intre 08-15. ☎0723.602.909 traian.pirvan@civis.ro

2278. **Sofer** livrator cautam pentru firma de livrare mancare la domiciliu in zona Garii de Nord. Se lucreaza pe masina firmei. Castiguri substantiale. Se cauta livratori cu experienta, seriosi curati si prezentabili. ☎0724.384.948

2279. **Sofer** livrator cat B, retur in tara la 3 saptamani. Program de 9 h/zi, 5 zile/sapt, sambata 4 ore. 2350 euro salariu net/luna+ bonusuri, tarif 1,5. Contact; ☎0900.310.110

2280. **Sofer** livrator cu experienta, restaurant situate in sector 2, zona Diham, angajeaza sofer cu experienta pentru livrari la domiciliu, conditii avantajoase: masa asigurata, contract de munca, program 2/2 zile, rog seriozitate; **1.600 L;** ☎0722.813.552/ 0725.246.188 ancalearoma@yahoo.com

2281. **Sofer** livrator Ford Transit Bucuresti, angajam sofer cat B. Salariu 1.800 ron. Distributie in Bucuresti pe Ford Tranzit (varianta mica) program intre 4 - 8 ore pe zi (in functie de numarul comenzilor) programul incepe la orele 8:30. **1.800 L;** ☎0764.809.890

2282. **Sofer** livrator, distributie, cat. B, Voluntari pentru companie distributie produse alimentare ambalate, sediul in Voluntari, program de luni pana vineri, 08:00-17:00. Sarbatori legale libere. Exp. post similar constituie un avantaj, masina acasa; ☎0758.240.304

2283. **Sofer** montator Montator de blaturi de bucatarie cu experienta sau fara. **3.000 L;** ☎0723.398.788 info@artgranit.ro

2284. **Sofer** muncitor necalificat ajutor montator aer conditionat. Avantaj permis de minim 2 ani fara evenimente, o minima experienta in domeniul tehnic apropiat si domiciliul in sector 1, 5, 6, 4 **2.200 L;** ☎0732.525.252 office@aerconditionat.org

2285. **Sofer** pentru Bucuresti si Ilfov angajam sofer cu experienta pe Bucuresti. Livrare materiale de constructii. Avem punct de lucru in Otopeni. Rugam seriozitate. **2.200 L;** ☎0787.698.979 office@dixdepot.ro

2286. **Sofer** pentru depozit pentru distributie materiale de constructii zona Bucurestii Noi, Straulesti, cautam personana serioasa. Oferim contract munca, salariu si bonuri masa, mail:comaromtrade@yahoo.com ☎0744.565.759/ 0765.506.187

2287. **Sofer** pentru distributie Bucuresti, se cere experienta. E necesar doar permis categoria B **2.100 L;** ☎0722.694.624 anca.dilta@yahoo.com

2288. **Sofer** pentru gradinita Sector 2, Gradinita particulara din Sectorul 2 cauta sofer pentru transportul copiilor. Solicitam experienta, rabdare, tact, limbaj civilizat, implicare. Conditii de lucru foarte bune, salariu motivant, ☎0731.441.100 gradinita@castelinobaby.ro

2289. **Sofer** pentru livrare cadouri la domiciliu 2200 ron in mana + orice tips, se livreaza cadouri la domiciliu in Bucuresti pentru un magazin online, se lucreaza pe masina noastra, sediul este pe langa Parcul Carol. Rog CV pe email; **2.200 L;** cv@avante.ro

2290. **Sofer** posesor ADR, experienta post similar 1 an. Permis auto categoria C+E, posesor certificat ADR. Deplasari externe perioade 4-10 zile - 3 weekenduri/ luna la domiciliu **7.000 L;** ☎0745.031.031

2291. **Sofer** profesionist cat. C pentru camion 10 tone, salariu **5.000 L;** ☎0745.971.849

2292. **Sofer** profesionist categ. B+C+E, pentru livrare mat. de constructii in Bucuresti si Ilfov. Acte necesare: card tahograf si atestat sofer profesionist, experienta minim 3 ani. Salariu avantajos. Detalii suplim. la tel ☎0722.896.717 sevacon@yahoo.com

2293. **Sofer** profesionist B+C+E, societate de transport angajeaza sofer profesionist tir pentru transport intern in Romania. ☎0722.334.643

2294. **Sofer** profesionist C+E, sofer profesionist experienta pentru camion, remorca (nu tandem), curse national, salariu motivant, salariu+diurna peste 6000 ron/luna, masina personala. 2 posturi libere pe tara si 1 pe Bucuresti. ☎0722.391.299 kraft_ame@yahoo.com

2295. **Sofer** profesionist categoria D Cautam sofer categoria B si D pentru curse regulate speciale si ocazionale de persoane! ☎0744.658.708 dorini.office@gmail.com

2296. **Sofer** profesionist cu atestat, ajutor mecanic Mecano Valmar angajeaza sofer profesionist cu categorie C si E pentru transport utilaje. Soferul trebuie sa aiba obligatoriu atestat. Locatia platformei este in Buda, Bragadiru jud. Ilfov **2.500 L;** ☎0784.293.112 valimindru47@gmail.com

2297. **Sofer** profesionist, societate angajeaza sofer pentru curse locale. **3.000 L;** ☎0742.239.622 mariusniculae25@gmail.com

2298. **Sofer** profesionist, intern + comunitate SC Drago Serv SRL din Moara Vlasiei, Ilfov, angajeaza sofer profesionist pentru intern, cu posibilitate de lucru pe comunitate prin rotatie.Contact : Dragomir Ionel - 0722.363.597 ☎0722.363.597

2299. **Sofer** profesionist. Societate comerciala angajeaza conducator auto categoria D, cu atestat persoane valabil, pentru curse speciale, salariu atractiv. Contact: ☎0735.547.145

2300. **Sofer** sau sofer montator pentru mobila la comanda program 8.00-17.30, 2 sambete libere, carte de munca, Sos. Viilor nr. 56; ☎0762.771.459

2301. **Sofer** si agent vanzari Imobiliare Crangasi SRL, iti garantam: contract de munca pe perioada nedeterminata, cu norma intreaga, loc de munca stabil. Calea Crangasi nr 20 Luni-Vineri intre orele 13.30-19.00. **3.000 L;** ☎031.421.44.99 lazarimobiliare@yahoo.com

2302. **Sofer si operator pompa fixa beton, sofer cat. B+E sau C+E. Societate comerciala angajeaza pentru Bucuresti si imprejurimi; ☎0752.147.505**

2303. **Sofer** taxi 24 h, echipaj, Angajez sofer taxi fara probleme in cazierul taxi/datorii. Logan 2014-2019. Licenta Bucuresti. Plan logan 2019 0 km-130 ron/80 ron echipaj. Plan logan 2014-2016-120 ron/75 ron echipaj. ☎0754.024.911

2304. **Sofer** taxi 24 h/echipaj, fara probleme in cazierul taxi. Licenta Bucuresti Logan 2014-2019 Dispecerat Speed Taxi si Cristaxi ☎0754.024.911 Cata_dinca2005@yahoo.com

2305. **Sofer** taxi cu atestat angajam sofer taxi cu atestat, masina la 24 h, la dispecerat Pelicanul. Parc auto 2009-2019, Skoda, Logan, Renault Megane/ Fluence. **115 L;** ☎0785.280.280 sorin@taxipelicanul.ro

2306. **Sofer** taxi pe Logan cu GPL, carte de munca, 24 h, colantat la Speed taxi, cu posibilitate ramanere; ☎0784.850.083/ 0736.681.374

2307. **Sofer** taxi, cu schimb la 12 ore (schimb de noapte). Tura se poate incepe mai devreme. Interval perioada de lucru 12 ziua - 04 dimineata. Dacia Logan 2019, benzina 0.9, cu gaz. Dispecerat Taxi Leone **80 L;** ☎0722.272.541

2308. **Sofer** taxi, masina benzina + gpl, doar soferi cu atestat valabil si fara cazier taxi **80 L;** ☎0733.956.240 nicoleta.costea@servicevhs.ro

2309. **Sofer** taxi, societate comerciala angajeaza soferi taxi cu atestat profesional. Licentele sunt pe Bucuresti, autoturismele se dau la 24 h. Mai multe detalii la telefon. ☎0724.071.506

2310. **Sofer** taxi.Plan 85 Ron 24 h Soferi taxi cu atestat , plan de la 85 ron la 24 h. ☎0724.205.996/ 0763.776.696

2311. **Sofer** Taxify Uber firma serioasa angajam soferi in cadru perfect legal pentru relatia Uber, detinem florta Chervolet Aveo echipate GPL, stare impecabila, mentenanta este asigurata de noi revizie, ulei filtre etc, ☎0723.861.862

2312. **Sofer** tir firma de transport angajam soferi profesionisti pentru transport intern pe camion cu prelata, detinator permis cat B, C+E, atestat de marfa, salariu intre 1.000-1.200 euro/luna. **1.200 €;** ☎0757.077.333 superspeed.expedition@yahoo.com

2313. **Sofer** tir Societate comerciala angajam sofer tir cu experienta. Contact: (L-V, 08:00-16:00), **4.500 L;** ☎0721.215.899 rsntransport@gmail.com

2314. **Sofer** tir cu atestat angajam sofer TIR cu atestat pentru transporturi locale de structura metalica. Zona Bucuresti. ☎021.345.26.94 vanzari@structurimetalice.ro

2315. **Sofer** Tir pentru trasportul de cereale, societate achizitii cereale angajam sofer profesionist pentru autocamion transport cereale. Cerinte: permis categoria C+E. Atestat de transport marfa, ☎0787.367.717 office@mbograins.com

2316. **Sofer** TIR prelata Angajez sofer Tir pt curse interne cu atestat ?I card valabile, salariu bun mai multe detalii la telefon ☎0722.560.810

2317. **Sofer** tir transport cereale societate achizitii cereale angajam sofer profesionist pentru autocamion transport cereale. Cerinte: Permis categoria C+E. Atestat de transport marfa ☎0787.639.085 office@mbograins.com

2318. **Sofer** tir, comunitate 2.470 euro + extra bonus Dan Cargo Logistic, soferi exclusiv pe comunitate: respectiv 8 saptamani lucrate/ 2 saptamani concediu, se plateste salariu 65 euro/zi + salariu 2080, **2.470 €;** ☎0768.974.122 dsv.info@yahoo.ro

2319. **Sofer** tir, profesionist pentru intern. Salariu atractiv, detalii la telefon; ☎0799.742.003

2320. **Sofer** TIR. SC Danemar Trans angajeaza sofer TIR, intern- extern, sediul in Popesti Leordeni. ☎0749.550.983

2321. **Sofer** transport international marfa Companie de transport angajeaza sofer profesionist categoriile C, E pentru transport international marfa. Salariu atractiv; ☎0741.224.455 dan.iordache@transmondial.ro

2322. **Sofer** transport marfa, Alpin57 lux angajam conducator auto. Cerinte: permis C, atestat transport marfa si card tahograf, studii medii, experienta pe un post similar ☎0756.032.010

2323. **Sofer** transport persoane, SC Madcom DLS Impex SRL, angajeaza cat. D pentru zona Bucuresti. Salariu atractiv, conditii de munca decente, pentru mai multe detalii va rugam sa ne contactati; ☎0751.148.488 mirela.bobea@dlsbus.ro

2324. **Sofer** transport persoane, SC Madcom DLS Impex SRL, angajeaza sofer cat. D, zona Bucuresti. Salariu atractiv, conditii de munca decente, pentru mai multe detalii va rugam sa ne contactati tel; ☎0786.355.169 mirela.bobea@dlsbus.ro

2325. **Sofer** Uber Bani cu masina personala in relatia cu Uber Romania. Program flexibil. Conditii: masina sa nu fie mai veche de 15 ani. Detalii la telefon. http://partners.uber.com/i/y24ay98aue **2.000 L;** ☎0784.039.818/ 0726.449.876

2326. **Sofer** Uber Taxify, societate privata angajeaza legal operational sofer in relatia Uber. Megan Sedane, Hatchback -GPL Candidatul ideal: fizic ingrijit, dinamic ☎0723.861.862

2327. **Sofer** Uber, suntem o firma locala, partener Uber care furnizeaza servicii de transport personane. **2.800 L;** ☎0730.655.760 samsyro@gmail.com

2328. **Sofer** Uber, masina firma Angajam pe masina firmei, fizic ingrijit, caracter dinamic, cu un minim de 10 ore pe zi de munca, salariu intre 700-800-1000 Ron saptamanal, bonus la indeplinirea targetului minim 40 sau pensionar. ☎0723.861.862

2329. **Sofer** Uber, Taxify, angajez sofer la plan saptamanal, persoana serioasa dornica sa munceasca pe masina firmei, cat munciti atat castigati, relatii tel. ☎0786.107.170 transportdesingauto@gmail.com

2330. **Sofer** Uber, Taxify, minim 40 ani persoana serioasa minim 10/zi fara duminica cu aspect fizic ingrijit, salariu saptamanal plus prime depasire target, program flexibil si masina 24/24, mentenanta Rca rovigneta le face firma ☎0723.861.862

2331. **Sofer** Uber/Taxify Chervolet Aveo GPL impecabil pt. relatia Uber. Firma serioasa angajam soferi pe masina mentionata, salariu saptamanal 800-1.000 ron, cu un minim 10 ore pe zi. ☎0723.861.862

2332. **Sofer** vidanjor toalete ecologice categoria B Firma toalete ecologice angajeaza sofer categoria B.Salariu net 2500 lei plus bonuri de masa plus ore suplimentare !Rog seriozitate! ☎0723.556.308/ 0730.240.492

2333. **Sofer** vidanjor, Toi Toi & Dixi SRL, angajeaza pentru sediile din Bucuresti, Timisoara, Constanta, Brasov, Galati, Sibiu, Cluj sofer, vidanjor, categoria B (C+E considerat un plus). Contract de munca, salariu atractiv. **500 €;** ☎0720.864.864 office@toi-toi.ro

2334. **Sofer,** bune abilitati de comunicare. Persoana organizata, dinamica, tenace. Disponibilitate la program prelungit, fara antecedente rutiere grave (penal sau cu permis suspendat) ☎0760.259.456 office.chitilei@caretta.ri

2335. **Sofer,** Coleg pentru Scandinavia. Compania de transport international Anatrans angajeaza sofer cat. C+E, experienta pe comunitate, camioane Euro 5 si Euro 6, program flexibil, salariu 2.200 Euro. **2.200 €;** ☎0728.499.017 ac@ana-trans.com

2336. **Sofer,** firma de colectare angajeaza sofer permis categoria B, cu experienta minim 2 ani, salarizare avantajoasa. Programul de l-v, intre 09-17. **2.200 L;** ☎0732.840.181 office@ruco.ro

2337. **Sofer,** Sprinter 2010 3. 5 t, cat. B., necesar cunostinte conducere motostivuitor, distributie pavaje Bucuresti, Ilfov. Punct de lucru Otopeni, str. Libertatii nr. 8 fabrica de pavaje. Oferim cazare. **3.500 L;** ☎031.438.22.26

2338. **Sofer,** agent vanzari cu/fara experienta angajam sofer agent vanzari, venit max. 5.000 Lei, in functie de realizari, etc., deplasari saptamanale la nivel national, pers. serioase si disponibile, cu exp. la sofat, ☎0746.204.411 jobrecrutare85@gmail.com

2339. **Sofer,** Depozit produse congelate Angajam sofer distributie si personal pentru depozit produse congelate punct de lucru Orasul Bragadiru Jud.Ilfov. Conditii de lucru avantajoase , salariu motivant. Detalii la tel. ☎0720.555.516

2340. **Sofer,** distributie produse patiserie, necoapte, cautam sofer cat. B, 3,5 tone, pentru transport produse de patiserie si materie prima, program de lucru l-v, de la ora 8-18.00, salariu 2.200. Pentru informatii: sediul nostru Bd. Th. Pallady nr 44 D, sect 3. ☎0737.523.284

2341. **Sofer, livrator cuburi de gheata, bauturi. Se solicita categoria B; ☎0723.258.920**

2342. **Sofer,** operator manitou, societate comerciala angajam operator pentru utilaj incarcator frontal telescopic, manitou. Necesar experienta in lucrul pe utilaje. Contract de munca permanent, pe perioada nedeterminata. ☎0745.514.148 sesuci@gmail.com

2343. **Sofer-cartator.** Relatii la telefon; ☎0725.002.403

2344. **Sofer. Depozit de cabluri, sector 3, angajeaza sofer cat. B pentru platforma cu masa totala 3.500 kg. Salariu atractiv + bonuri de masa; ☎0720.533.200**

2345. **Sofer. Societate comerciala angajeaza sofer cat. C. Informatii la: ☎0735.302.907/ 0725.054.395**

2346. **Soferi** Firma de transport angajeaza soferi profesionisti pentru distributie, camion 10 tone. Salariul atractiv oferim seriozitate; ☎0761.675.745 mircea.rapid@gmail.com

2347. **Soferi** articulata si soferi 8x4 pt. societate de constructii. Conditii: experienta similara 3 ani, atestate valabile; ☎0731.160.273

2348. **Soferi** autocamion cat C+E SI cat. B, firma de marcaje rutiere angajeaza soferi (preferabil cu domiciliul in Constanta) profesionisti cat C+E si cat. B pe raza Orasului Constanta, salariu motivant, conditii bune de munca. Contact 13:00-17:00 ☎0728.060.984 contabilitate@anduna.ro

2349. **Soferi** autocamion si masinisti pentru Germania. SC Bucuresti **1.700 €;** ☎0731.378.101/ 0743.421.186 onny_87@yahoo.com

2350. **Soferi** cat. B pentru Uber, masina noua; ☎0723.221.555

2351. **Soferi** categ C cu atestat, societate de reciclare posesori cat. C, cu atesat, pentru transport si manipulare deseuri de carton, hartie si plastic. Candidatii ideali trebuie sa fie persoane serioase si de incredere, **2.300 L;** ☎0723.670.538

2352. **Soferi** categoria B ?alariu 3000lei /luna plus contravaloare combustibil pt transport (pentru provincie ofercazare gratis si 400 lei/luna pt mincare) **3.000 L;** ☎0730.385.869

2353. **Soferi** categoria B pentru transport deseuri reciclabile (carton, hartie, plastic). Salariu 2.000, bonuri de masa, prime de s?rb?tori, echipament, telefon, program L-V 8-17 ☎0785.222.989 logistica@klaussenburg.ro

2354. **Soferi** categoria B, distribuite Bucuresti, garaj Ciorogarla; ☎0744.574.574

2355. **Soferi** categoria B, societate de reciclare, societate comerciala angajeaza soferi pt transport si manipulare deseuri de carton, hartie si plastic. Candidatii ideali trebuie sa fie persoane serioase si de incredere. Str V. Cascadelor, sect 6. **2.000 L;** ☎0723.670.538

2356. **Soferi** categoria C si B si pompagiu pompa calificat. Se ofera cazare; ☎0724.256.640

2357. **Soferi** catering, mancare in Bucuresti. ☎0765.544.496 info@lasafi.ro

2358. **Soferi** cu masina proprie Restaurant Calea Grivitei angajam sofer cu masina proprie pentru livrari. program 2 cu 2, decontare combustibil, masa asigurata, 100 lei/zi. ☎0756.222.487 sonia.bistro46@yahoo.com

2359. **Soferi** cu masina proprie, restaurant Calea Grivitei angajam sofer cu masina proprie pentru livrari. program 2 cu 2, decontare combustibil, masa asigurata, 100 lei/zi. ☎0756.222.487 sonia.bistro46@yahoo.com

2360. **Soferi** curse interne transport persoane Soc. transport persoane, cu sediul in Bucuresti, sector 2, angajeaza soferi cu categoria D si card tahograj obligatoriu pentru cursa interna Bucuresti-Tg. Mures si Buc-Brasov. ☎0730.444.450 hr@cdy.ro

2361. **Soferi** distributie SC Adexim Modelcom angajeaza soferi distributie, cat. B+C, depozit Pipera; ☎0752.241.519 adrianadexim@gmail.com

2362. **Soferi** distributie categoria C PepsiCO angajeaza soferi distributie cu categoria C.Card tahograf si atestat transport marfa. Distributia se face in Bucuresti alaturi de un helper. Flota de masini noua. Program 5 zile/saptamana **3.000 L;** ☎0722.633.867 eduard.radu.contractor@pepsico.com

2363. **Soferi** distributie cu B si C, candidatul ideal: studii: minim 10 clase, atestat/calificare profesionala: atestat transport marfuri (este un plus), permis B si C, card tahograf digital. **3.000 L;** ☎0722.633.867 eduard.radu.contractor@pepsico.com

2364. **Soferi** incarcator, descarcator distributie, firma de patiserie/ covrigarie cu sediul in Th. Pallady nr 44 D,sect 3, angajam soferi categorie B (ptr.3,5T), progr. de L-V+D de la ora 19.00-3.00, salariu 2.200 lei, 150 lei pentru decont transport; ☎0737.523.284

2365. **Soferi** livratori pentru distributie apa plata la bidoane de 11 si 19 L. Se ofera contract de munca, salariu 2000 Lei, plus bonusuri cuprinse intre 200-400 Lei. Cerinte permis cat B **2.000 L;** ☎0739.767.898

2366. **Soferi** livratori pt. restaurant libanez zona Mall Vitan; ☎0742.230.602

2367. **Soferi** pentru bene cereale prelate euro 5 automate SC de Transport Romania angajeaza soferi categ CE cu atestat, card taho si experienta pe bena/ prelata. Se lucreaza numai intern, tot anul, garaj in Calarasi. Ansambluri euro 5 automate. 4.000-5.000 **4.500 L;** ☎+40720797506 Intereurope.buildinvest@yahoo.com

2368. **Soferi** profesionisti categoria C, E pentru tir frigorific, parcurs intern si extern. Garajul este in comuna Jilava, judetul Ilfov. Pentru cei din provincie se asigura cazare ☎0734.025.012

2369. **Soferi** profesionisti Societate de constructii angajeaza soferi profesionisti, cu atestat transport marfa, atestat transport agabaritic si cartela tahograf. Relatii in intervalul orar- 08.00-16.00; ☎0727.221.670 david@dimar.ro

2370. **Soferi** profesionisti C si C+E, firma, cu sediul in Afumati angajeaza pentru distributie marfa intern, produse alimentare ambalate. Salariu atractiv. Bonuri de masa. Pentru interviu de L-V ora 8:00 18:00 ☎0733.996.652 andreea.enache@defne.ro

2371. **Soferi** profesionisti CE curse interne tur-retur, Bucuresti, tur-retur, camioane tandem 12 tone euro 5 automate, se transporta marfa usoara, salariu motivant, weekend liber, angajam si din tara; ☎0722.211.075

2372. **Soferi** profesionisti cu experienta, categoria BCE, Echipa Trans International este pregatita sa se mareasca. Angajam soferi profesionisti cu experienta, categoria BCE, pentru camioane 22 TO, cu disponibilitate de lucru pe comunitate; ☎021.460.43.70 madalina@transinternationalsped.com

2373. **Soferi** profesionisti pentru curse in tara 5000 lei. Transporturile se fac noaptea. Se ofera salariu fix, bonusuri, diurne, decontare cazare. Media salariala lunara 4500-5000 lei net. ☎0770.274.055/ 0770.153.166 recrutare@ihres.ro

2374. **Soferi** pt Uber, angajm soferi pt Uber, pe masini Chevrolet Aveo pe Gaz, plata saptamanal + Bonusuri Saptamanale pt performanta. Informatii la tel; ☎0722.609.073

2375. **Soferi** taxi cu atestat pentru Logan nou, dispecerat Cristaxi; ☎0744.377.851

2376. **Soferi** taxi cu atestat valabil si fara cazier taxi 24 h 90 ron, plan pe Dacia Logan, cu carte de munca, colantate la taxi AS 1,95 km si taxi Pelicanu 1,68km **90 L;** ☎0748.020.813

2377. **Soferi** taxi 12/24 h, pe Dacii Logan (gaz+benzina), licente Bucuresti; ☎0766.569.144

2378. **Soferi** taxi cu atestat valabil, masini noi, Skoda Octavia si Logan 2019, dispecerat la alegere, bonusuri pentru soferii seriosi, 4-5 zile libere pe luna + sarbatori, plan 100 Lei **100 L;** ☎0764.474.760

2379. **Soferi** taxi cu atestat, zona Vitan, auto Dacia Logan, an fabricatie 2012, 1.6, benzina, gpl, full options, foarte intretinute, autorizatii Ilfov, dispecerat Taxi AS. Se ofera carte munca. Masinile sunt aproape noi. Zona Targ Autovit. ☎0724.203.270

2380. **Soferi** taxi cu dispecerat la alegere, angajam soferi sau echipe de soferi taxi. Plan 100 lei - 120 lei / 24h. dispecerat la alegere, avem masini noi, 2019: Dacia Logan, Renault Megane, Renault Fluence, Skoda Octavia, Toyota cu gpl **100 L;** ☎0764.474.760

2381. **Soferi** Uber Oferim spre inchiriere masini noi, pentru Uber si Bolt, pentru 650 ron/saptamana. Oferim un maxim de serizitate, ☎0730.151.519 soferiuber1@gmail.com

2382. **Soferi** Uber, Varsta minima 40ani. Firma serioasa angajam soferi Uber sau Taxify pe masini Chevrolet Aveo pe gaz. Bonusuri pt performanta. Plata saptamanal. Pt mai multe informatii va rugam sa ne contactati telefonic; **4.000 L;** ☎0722.609.073

2383. **Soferi** Uber, se poate oferi si masina rog seriozitate si mai multe detalii la telefon **4.000 L;** ☎0761.581.518 vaduva.petrica@yahoo.com

2384. **Soferi,** firma autorizata oferim spre inchiriere masini Renault Fluence. Bine intretinute, asigurate Casco, plus tot suportul pentru inscrierea in sistemul Uber. 550 Ron/saptamana. Detinem copie conforma. Cerem si oferim seriozitate. **1.000 €;** ☎0767.608.614

2385. **Soferi,** societate de transporturi SC Gifan Strong SRL angajeaza soferi categoria D, cu atestat pentru traseu Bucuresti-Galati si retur, conditii avantajoase. ☎0743.333.029 gsm.trans@yahoo.com

2386. **Soferi.** Companie cu renume in transportul pacientilor dializati angajeaza soferi cu experienta minim 3 ani, in vederea transportului pacientilor dializati din Bucuresti, cat si din imprejurimi. Plata salariilor la timp, contract de munca integral, sarbatori legale platite dublu, servicii medicale, stabilitatea locului de munca. Contact; ☎0758.025.805

2387. **Sofert** categoria C rog seriozitate, salariu atractiv; ☎0769.737.830

2388. **Sortator** pentru statie reciclare deseu de sticla, sortator la banda de inspectie manuala - instalatie reciclare deseuri de sticla. Bucuresti, sector 3. Program de lucru 8 ore. Salariu avantajos ☎0726.710.512/ 0734.331.037 office@tcromglass.ro

2389. **SOS** Satele Copiilor angajeaza asistenti familiali persoanele interesate pot suna pentru detalii la numarul de telefon sau pot depune CV-ul direct la sediul din Calea Floreasca, nr. 165; ☎0734.333.606 recrutare@sos-satelecopiilor.ro

2390. **SOS** Satele Copiilor angajeaza asistenti familiali persoanele interesate pot suna pentru detalii la numarul de telefon sau pot depune CV-ul direct la sediul din Str. Hermann Gmeiner nr. 3-7, Cisnadie, jud. Sibiu; ☎0734.333.606 andreea.boroanca@sos-satelecopiilor.ro

2391. **Spalatoare** vase cu experienta in cantina restaurant si/ sau alimentatie publica pentru bistro Militari. Program luni-vineri 07-15. Pachet salarial 1900 Lei/ net + carte munca + comision, toate incluse **1.900 L;** ☎0737.567.891

2392. **Spalator** vase mici, femeie pentru autoservire Piata Amzei program 8 ore, luni -vineri. ☎0726.670.218

2393. **Spalator** auto cu experienta si vulcanizator, salariu atractiv plus comision 20%, zona Salajan, Statuie Nicolae Grigorescu, Spalatoria Auto Smart. ☎0766.309.126

2394. **Spalator** auto cu sau fara experienta, vulcanizator norma intreaga. Salariu + comision; ☎0728.060.518/ 0725.680.876 globalcarwash@yahoo.com

2395. **Spalator** auto full time, ATP Auto. Angajez spalator auto full timeMedia peste 70 masini pe zi. Programul se face dupa nevoile personale. Salariu atractiv 1.200-3.000 lei. bd. 1 Decembrie 1918. Langa Autoperugia. ☎0770.518.309 stelian.culcescu@gmail.com

2396. **Spalator** auto Piata Muncii-Calarasilor- lancului baieti si fete, cu/fara experienta, serios, muncitor, lunar peste 2,000 lei, comision, bonusuri, vad excepational, clienti fideli, oferim cazare, echipamente, contract, interviu in locatie intre 8 si 17, **2.000 L;** ☎0743.040.444

2397. **Spalator** auto zona Nicolae Grigorescu, baieti si fete cu experienta, salariu 50 lei/zi carte de munca, comisioane, langa metrou Nicolae Grigorescu. Seriozitate maxima. **1.400 L;** ☎0723.340.157 vulpeionut74@yahoo.com

2398. **Spalator** auto, pentru spalatorie auto zona Dorobanti, program atractiv, castiguri adiacente interesante, salariu 2080+bonus masini spalate. ☎0740.210.836

2399. **Spalator** auto, sector 2, Barbu Vacarescu Spalatoria Perfect Car Cleaning, angajeaza spalator auto calificat sau necalificat, salariu fix 2000, plus comision 30%, str. Gheorghe Titeica, Nr. 174, Bucuresti. www.perfectcarcleaning.ro; **2.000 L;** ☎0748.947.644 contact@perfectcarcleaning.ro

2400. **Spalator** de vase pentru hotel Rin Central, angajam personal pentru spalat vesela, tacamuri, p

LOCURI DE MUNCĂ

2459. **Sudor** argonist, sudor in argon pt balustrade de inox, salariu motivant, forme legale, zona Berceni, **1 L;** ☎0745.078.416 allmetal2007@yahoo.com

2460. **Sudor** lacatus muncitor necalificat dulgher, echipe in cadrul unei firme, se asigura carte de munca, salariu intre 2500 si 3500 Ron la program de 10 ore(7-17),conceiu de odihna ,se platesc ore . Santiere in Bucuresti si imprejurimi.Accept-tam si echipe. ☎0763.254.360

2461. **SUDOR MIG MAG. OBLIGATORIU EXPERIENTA. SOSEAUA FUNDENI. ASIGURAM CAZARE, 5.000 L; ☎0751.066.511**

2462. **Sudor** Mig-Mag, conditii bune angajam sudor mig mag in conditii foarte bune de program si salarizare, pentru relatii tel,Bucuresti str Heliade intre vii 46. **3.000 L;** ☎0721.956.433

2463. **Sudor** profesionist pentru executie garduri, balustrade fier, salariu motivant cuprins intre 4000-5000 ron net/lunar. ☎0723.149.448 laurentiu.vladuta@yahoo.com

2464. **Sudor** si lacatus pentru atelier confectii metalice in zona Obor, salariu intre 2.000 si 3.000 ron. Reveniti cu telefon peste 20-30 minute daca nu raspund. **3.000 L;** ☎0784.086.904 chinezucatalin100@yahoo.com

2465. **Sudor** si mecanic auto pentru service auto Angajam in conditii foarte bune de salarizare si program sudori si mecanici auto cu experienta. Locatia in Bucuresti, sector 2. ☎0721.956.433 auto_motor_serv@yahoo.com

2466. **Sudor** tig otel inox aluminiu, producator confectii metalice angajam pentru confectii metalice inox si aluminiu. Firma infiintata in 1992 cu peste 25 de ani de activitate. Punctul de lucru se afla in Popesti Leordeni ☎0744.654.339 raduiulianghita@yahoo.com

2467. **Sudor,** SC Chemoil Impex SRL, sector 2, angajeaza persoane cu aptitudini mecanice (lacatuserie, sudura electrica/autogen) pentru reparatii, confectionari de instalatii tehnologice pentru benzinarii ☎021.241.07.91 office@chemoil.ro

2468. **Sudor,** lacatus, pentru reprezentanta service camioane si remorci, cu experienta, venituri lunare 2000-3000 lei, conditii bune de lucru, Bd. Preciziei nr. 11, sector 6, metrou Industriilor, **3.000 L;** ☎0749.102.523/ 0749.102.608 resurseumane@edparts.ro

2469. **Sudor,** lacatus, sudor electric personal calificat. Program 8 ore/zi, salariu atractiv, cazare, masina/ decontare transport, ore suplimentare platite, echipament de lucru, colectiv tanar ☎0751.277.590 razvan@feqs.ro

2470. **Sudori** 3500/luna. Angajam cu contract de munca, sudori Mig-Mag, pentru lucrari de intretinere si confectii metalice noi la fabrica din loc. Sindrilita, jud. If. Se cere seriozitate, experienta. Asiguram cazare + 2 mese. **3.500 L;** ☎0725.333.503

2471. **Sudori** CO2 procedura 136. Relatii la telefon; ☎0724.206.109

2472. **Sudori** instalatori gaze firma autorizata ANRE angajeaza sudor-instalator gaze cu experienta pentru: executie, verificari si revizii instalatii gaze naturale. Oferim: salariu atractiv, masina, telefon; ☎0741.765.935 contact@proconstructo.ro

2473. **Sudori** mig mag si tig pentru firma cu domeniul de activitate in confectii metalice. Sediul in sat. Rudeni Jud. Ilfov. Pentru mai multe detalii contactati-ne la nr de telefon sau adresa de mail ☎0730.094.441/ 0724.364.406 alin.it@csc-transmetal.com

2474. **Sudori** si lacatusi montatori Pentru fabrica de productie publicitara cu o experienta de 20 ani situata in zona Militari, Drumul Taberei. Statie Ratb in fata portii. ☎0729.463.446

2475. **Sudori,** fabrica de confectii metalice angajeaza sudori electric si CO2. Oferim cazare gratuita. Detalii la numarul de telefon. ☎0731.848.899

2476. **Sudori,** lacatusi in confectii metalice fier forjat, cu sau fara experienta. Salaiu motivant. Rog seriozitate. Zona atelier Voluntari, oferim cazare. ☎047407229

2477. **Sudori,** lacatusi, vopsitori si necalificati pentru atelier de constructii metalice in zona Baneasa Otopeni. Program 8:00 - 16:00. Salariu intre 2000 si 3000 Lei **3.000 L;** ☎0721.617.118 contact@metalcomplex.ro

2478. **Supervizor** activitate control calitate si reconditionare componente metalice. Se solicita cunostiinte desen tehnic, spirit organizatoric, experienta in lucru cu personal in subordine, leadership, bune abilitati de comunicare; ☎0722.518.576 resurse.umane@compactservice.ro

2479. **Supervizor** curatenie Firma de curatenie recruteaza pentru pozitia de supervizor in departamentul de curatenie al unei companii multinationale, 2 posturi disponibile: tura dimineata si tura dupa amiaza ☎0723.970.996 ogrezeanu.daniela@gmail.com

2480. **Supraveghetor** jocuri de noroc, Slot Attendant Retea sali de jocuri de noroc, angajam supraveghetoare jocuri. Ne dorim in echipa persoane serioase, comunicative, punctuale si cu aspect fizic placut. Salariu + bonusare. Experienta nu este necesara **1.800 L;** ☎0733.222.132

2481. **Taietor** ghilotina pentru tipografie Tipografie cu vechime in piata, angajeaza cu forme legale taietor ghilotina. Program 8-16:30. Zona Baicului, Gara de Est, **3.000 L;** ☎0720.304.682

2482. **Talpuitor** manual Atelier de incaltaminte lux, angajeaza talpuitor manual. Salariu motivant, detalii la telefon. ☎0721.874.886

2483. **Talpuitori,** montatori cusatori pantofii dama lux Firma productie incaltaminte dama lux angajeaza cusatori, montatori si talpuitori cu experienta. Oferim conditii de lucru si plata de lux, colectiv placut, pozitionare centrala cu acces RATB facil ☎0747.047.020 gina_stancu@hotmail.com

2484. **Templar** Angajam templar (punct de lucru pe soseaua Fundeni). Loc de munca stabil cu contract de munca pe perioada nedeterminata. ☎0722.624.205

2485. **Templar** angajam templar cu minime cunostinte in domeniu. ☎0722.624.205

2486. **TAMPLAR cu experienta, PAL melaminat, atelier zona Clinceni, angajez; ☎0724.238.773**

2487. **Templar** templar program luni Vineri 8-17 30, ore suplimentare platite, salariu intre 2400-2800, varsta maxima 50 ani cu experienta; **2.400 L;** ☎0724.047.365

2488. **Templar** aluminiu si PVC angajez urgent templar aluminiu si PVC salariu atractiv; ☎0723.674.402

2489. **Templar** cu experienta la circular pentru mobilier din PAL si MDF. Salariu avantajos. Bucuresti, zona Viilor, Sos. Traffic Greu. ☎0744.318.750

2490. **Templar cu experienta, montaj mobilier PAL melaminat, in zona Clinceni. Salariul in functie de performanta; ☎0724.238.773**

2491. **Templar** mobila cu experienta in pal si mdf, cu experienta montaj in atelier si la client, conditii avantajoase, contract de munca, program fix, atelier in sectorul 4, salariu motivant + bonusuri de performanta 2400 ron - 3500 ron. **3.000 L;** ☎0723.199.522

2492. **Templar** pentru mobila comanda, 8.00-17.30, 2 sambete libere, carte de munca, Sos. Viilor nr. 56; ☎0762.771.454

2493. **Templar** PVC, aluminium si inginer constructor angajam confectioner PVC, aluminium si inginer constructor cu experienta, salariu atractiv si bonusuri la lucrari. Trimite CV-ul la mail sau pentru detalii la tel. ☎0722.132.230 fepa.cca17@gmail.com

2494. **Templar** si ajutor templar, atelier de productie mobilier si decoruri angajam templar si ajutor templar. Zona Piata Muncii. ☎0764.470.653

2495. **Templar,** operator circular, tapiter, montator mobila pt. firma tapiterie si mobilier, punct de lucru situat pe bd. Iuliu Maniu, Militari, sect. 6. Salariu atractiv; ☎0765.955.560

2496. **Templari** universali, circularisti cu experienta in pal nelaminat, si lemn masiv.Loc de munca in Bucuresti sector 3, relatii la telefon, ☎0725.200.202

2497. **Templari,** barbati cu experienta, sector 5, salariu 2400 Lei net lunar. Bonus 200-800 Lei net. Program 8 ore pe zi luni-vineri. Se lucreaza in atelier la banc de lucru. Contract nedeterminat. Detalii la telefon ☎0725.477.438

2498. **Templari,** electricieni, instalatori angajam urgent, cu salariu saptamanal (2.500- 3.000- 4.000 ron) sector 2. Asigu-ram o masa pe zi; ☎0772.123.277

2499. **Templarie** pvc si aluminiu Cautam persoane doritoare de munca in domeniu tamplarie pvc, aluminiu si sticla securizata. ☎0723.639.220 mihaelacirjan@yahoo.com

2500. **TANAR fara experienta pentru atelier productie mobila, zona Clinceni; ☎0724.387.773**

2501. **Tanar** cu scuter sau bicicleta pentru lipire afise program part time sau full time (4 sau 8 ore/zi), luni- sambata, interval orar negociabil. Ptr scuter asiguram decont combustibil. Salariu 2500 lei, plata bilunara. **2.500 L;** ☎0730.222.270

2502. **Tanar fara experienta pentru atelier tamplarie angajam, zona Clinceni. Specializare la locul de munca. Cerinte: disponibilitate pentru munca in echipa, indemanare, seriozitate. Contact: ☎0724.238.773**

2503. **Tanar** fara experienta, pentru atelier productie mobilier, in zona Clinceni. Calificarea se face la locul de munca, salariul in functie de performanta; ☎0724.238.773

2504. **Tanara. Firma productie mancare in zona Garii Catelu, autobuz 103 angajeaza tanara cunostiinte PC, pentru primiri comenzi, facturare, avize, si femeie pt curatenie. Relatii la telefon; ☎0744.308.832**

2505. **Tapiter,** Rin Grand Hotel angajeaza tapiter cu experienta in reconditionare si retapitare canapele, fotolii, scaune si alte tipuri de mobilier existent in hotel. Cerinte: studii medii, calificare, seriozitate. ☎0730.777.210 resurseumane@rinhotels.ro

2506. **Tapiter,** tamplar cu experienta salariul variaza in functie de nivelul si rapiditatea de executie a angajatului. Program: luni - vineri, de la 8:30 la 17, cu pauza de cafea si pranz **4.500 L;** ☎0741.657.595 office@valenteosofas.ro

2507. **Taverna** Marelui Paharnic isi mareste echipa Angajam spalator vase, receptioner si ospatar/picol. Daca doresti sa faci parte din echipa noastra, poti lasa un CV pe email sau poti suna la nr. tel: pentru receptioner ☎0743.901.377/ 0721.682.115/ 0744.661.439 contact@ladomenii.ro

2508. **Taxify** sofer cu masina firmei Megane si Aveo GPL minim 40 ani Uber Taxify Cazier judiciar, minim 10 ore pe zi. Masina ramane 24/24 in posesia soferului. Mentenana masinei se va face de catre firma. ☎0723.861.862

2509. **Tehnician** atelier motoare Caterpillar, compania Eneria este in cautarea unui tehnician electromecanic pentru atelierul de reparatii din Mogosoaia ☎0751.216.060 daniel.vioreanu@b-m.ro

2510. **Tehnician** automate cafea Experienta minim 2 ani pe un post similar. Revizia automatelor de cafea in cadrul societatii. **2.500 L;** ☎0722.159.169 c.dascalu@coffeeco.ro

2511. **Tehnician** automate cafea, DMD Coffee & Vending angajeaza tehnician automate cafea. Experienta in domeniu obligatorie.Conditii de munca avantajoase **2.500 L;** ☎0766.801.123

2512. **Tehnician** centrale termice, gaze, firma autorizata ANRE si ISCIR cauta tehnician pentru verificari-revizii si remediere avarii centrale termice si instalatii gaze (remedieri, mentenanta). Oferim: salariu atractiv, masina, telefon; ☎0741.765.935 contact@proconstructo.ro

2513. **Tehnician** dentar cu experienta pt ceramica, ofer volum constant si procent avantajos, laborator zona Unirii. ☎0722.146.634

2514. **Tehnician** dentar ceramist, turnare modele angajam tehnician dentar cu experienta minim 1 an pentru turnarea modelelor de lucru. Angajam tehnician dentar ceramist. Salariu atractiv. Rugam seriozitate ☎0766.277.579 contact@bavariamedical.ro

2515. **Tehnician** dezinsectie, deratizare Firma de curatenie si DDD angajam barbat cu permis de conducere pentru activitati de curatenie si dezinsectie - deratizare. Se ofera autoturism si telefon de serviciu. **2.300 L;** ☎021.780.00.80/ 0751.127.227 contact@conexclean.ro

2516. **Tehnician** electromecanic pentru societate din Bucuresti, Sos. Andronache (Colentina), montaj / mentenanta usi tehnice/industriale. E Asteptam CV pe email; ☎0740.854.097 personal@hsl.ro

2517. **Tehnician** instalari/service Rcs-Rds cerinte permis de conducere cat. B. Experienta in domeniu reprezenta avantaj. Atributii: instalarea/ mentenanta echipamentelor de telecomunicatii. Asigurarea interventiei si rezolvarea avariilor. luiza.macau@rcs-rds.ro

2518. **Tehnician** interfoane si/sau sisteme alarma. Reprezinta un avantaj experienta ca si conducator auto categoria B in Bucuresti. ☎021.335.84.20/ 0722.307.333 angajari@aba.ro

2519. **Tehnician** pentru sisteme de detectie, supraveghere conditii: studii medii de profil electronica, electrotehnica, telecomunicatii sau cunostinte in domeniul electronicii; vechime minimum 1 an în domeniul sistemelor tehnice de alarma impotriva efractiei ☎021.323.54.69 bronec@bronec.ro

2520. **Tehnician** service case de marcat tehnician service case de marcat, studii medii electrotehnica, calculatoare, informatica), cunostinte utilizare sistem operare Windwos, cunostinte electronica, carnet categoria B, obligatoriu, ☎021.252.30.70 office@servicedatecs.ro

2521. **Tehnician** service echipamente de laborator, abilitati tehnice deosebite, experienta de service echipamente de laborator sau industriale, cunostinte in utilizarea aparatelor de masura si control, utilizarea PC, oferim salariu si comision lucrari. **2.500 L;** ☎0744.302.342 costin.dumitru@euritmicgrup.ro

2522. **Tehnician** service GSM service GSM Lazar angajeaza tehnician GSM. Cautam un inginer/tehnician GSM cu experienta. **4.000 L;** ☎0724.317.571 lazarimobiliare@yahoo.com

2523. **Tehnician** sistem de securitate persoana placuta, gandire pozitiva, usurinta in relationare; Disponibilitate pentru calatorii si pentru program prelungit; Rezistenta la stres; Permis de conducere categoria B (de minim 3 ani); **3.500 L;** office@enforce.ro

2524. **Tehnician** sisteme de securitate Smart Telecom and Security Solutions Angajaza tehnician sisteme de securitate. ☎0726.261.185 office@sts-solutions.ro

2525. **Tehnician** sisteme de securitate, alarmare efractie/incendiu, supraveghere video, interfonie/videointerfonie cu permis cat. B. Salariu atractiv; ☎021.335.84.20/ 0722.307.333 angajari@aba.ro

2526. **Tehnician** sisteme de securitate, electrician este necesara experienta in domeniul curentilor slabi; salariul 3.000 ron pe contractul de munca! **3.000 L;** ☎0729.746.510 adrian.bonciu@security-mania.ro

2527. **Tehnician** vending. candidatul ideal: persoana dinamica, energica, capabila sa transmita acest lucru si celor din jur, repararea automatelor de cafea. ☎0732.666.133 office@marido-caffe.ro

2528. **Tehnicieni** dentari angajez tehnicieni dentari: -1 pt ceramica cu experienta, ofer volum si procent avantajos; -1 pt proteze si metal (toate tipurile, ofer volum si procent avantajos); -1 pt gips (salariu fix: 2500 lei)+ procent; ☎0722.146.634/ 0732.457.875

2529. **Tehnicieni mentenanta, electricieni, instalatori, frigotehnisti, zugravi, zidari, electromecanici, pentru intretinere instalatii sanitare/ electrice, zugraveli interioare/ exterioare, recompartimentari. Echipa mobila: program de Luni pana Vineri, 8 ore, posesor permis auto. Salariu net 2.800 lei +tichete masa; ☎021.326.79.79/ 0733.733.178/ 0731.363.240**

2530. **Tehnicieni mentenanta: electricieni, instalatori, frigotehnisti, zugravi, zidari, electromecanici, pentru intretinere instalatii sanitare/electrice, zugraveli interioare/ exterioare, recompartimentari, amenajari spatii. Echipa mobila: program luni pana vineri-8 ore. Posesor permis auto. Centre comerciale: program-12/24; 12/48; ☎021.326.79.79/ 0733.733.178/ 0731.363.240**

2531. **Tehnicieni** reclame cu/fara experienta in Militari Dedeman. Muncitori pentru productie de reclame cu sau fara experienta-colantori, tehnician reclame, lacatusi/montator reclame, confectioner litere volumetrice. Bonusuri pt performata. Detalii la telefon. **2.500 L;** ☎0729.463.446

2532. **Terasa** Best Garden angajeaza personal, bucatar, ajutor bucatar, ospatar, barman pentru terasa restaurant, locatie nou deschisa, zona Piata Chibrit/ Mihalache ☎0723.318.288/ 0723.600.055 mg_dragan@yahoo.com

2533. **Tiger** Security angajeaza agenti securitate dispeceri, pompieri servanti si agenti securitate, cu/ fara experienta, cu fara calificare pentru obiective in Bucuresti. Tiger Security Services SA, ☎0722.486.618 laurentiu.gheorghe@tiger.ro

2534. **Timonier** Firma privata angajeaza timonier pentru catamaran in Bucuresti, Parc IOR. Relatii la tel. ☎0728.112.390

2535. **Tineri** colaboratori strand Crangasi, Drumul Taberei angajeaza tineri/studenti colaboratori. Pentru detalii. ☎0757.200.002

2536. **Tineri** fara experienta pentru pozitia de picol, Nor, cel mai inalt restaurant din Romania angajeaza picoli. Program flexibil, salariu motivant, bonusuri, masa si transport asigurat. ☎0731.322.472 resurse.umane@stadio.ro

2537. **Tineri** si tinere pentru distributie pliante, tineri si tinere, eventual studenti, pentru distributie pliante. Domnisoarele ptr distributie in punct fix zona Unirii, domnii pentru distributie la masini parcate in diferite zone. 10 lei/ora. **2.000 L;** ☎0730.222.270

2538. **TINICHIGIU** auto. Reprezentanta service camioane si remorci, angajam tinichigi camioane cu experienta, venituri lunare 2.000-4.000 lei, conditii bune de lucru, Bd. Preciziei nr. 11, sector 6, metrou Industriilor, **4.000 L;** ☎0749.102.523/ 0749.102.603 resurseumane@edparts.ro www.edparts.ro

2539. **Tinichigiu** auto oferim salariu si comision. Sectorul 3 ☎0743.924.227

2540. **Tinichigiu** auto Reprezentanta service camioane si remorci, angajam tinichigi camioane cu experienta, venituri lunare 3000--4.500 lei, conditii bune de lucru, Bd. Preciziei nr. 11, sector 6, metrou Industriilor, **4.500 L;** ☎0749.102.523/ 0749.102.608 resurseumane@edparts.ro

2541. **Tinichigiu** auto salariu minim 3000-5000 lei. ☎0730.503.104 activservcar@yahoo.com

2542. **Tinichigiu** auto tinichiu pentru service auto cu calificare si experienta minim 5 ani + sudura MIG. Relatii la tel:Adresa: Bd. Theodor Pallady, nr. 287, sector 3Program de lucru:L-V 08:00-17.30 ☎0724.202.584

2543. **Tinichigiu** auto, cu experienta, pentru service multimarca din sectorul 2. Se ofera salarizare atractiva; ☎0724.756.215

2544. **Tinichigiu** auto, cu experienta, urgent, sector 3, salariu 4.000-5.000 lei, **5.000 L;** ☎0738.725.588 autototal.complet@gmail.com

2545. **Tinichigiu** auto, montator demontator auto cu experienta, salarizare 2000-5000, sector 3; ☎0727.881.911 autototal.complet@gmail.com

2546. **Tinichigiu** carosier calificare profesionala si experienta in executarea de lucrari de pregatire pentru vopsire autoturisme. Asiguram transportul cu auto firma din Bucuresti. Salariu negociabil ☎0771.016.760/ 0769.881.101 office@smart-tehnic.ro

2547. **Tinichigiu** vopsitor montator auto cu experienta, salariu 2500-5000, conditii de munca, urgent sector 3, Bucuresti; ☎0743.336.664 autototal.complet@gmail.com

2548. **Tinighigiu** auto, montatori auto cu experienta, salarii atractive, urgent, sector 3 Bucuresti; salarizare 4000- 5000 lei, **5.000 L;** ☎0728.922.460 autototal.complet@gmail.com

2549. **Tip** Top angajeaza vanzatoare pentru locatiile din: Barbu Vacarescu, Pipera, Ferentari, Obor, Mihalache. Oferim salariu motivant, bonus din vazari. Informatii la tel. CV la email: ☎0732.672.654 resurse.umane@tiptop.ro

2550. **Tipografia** Cubix Pack angajeaza personal necalificat pt. legatorie, de preferinta femei; ☎0723.155.897

2551. **Tipografia** Cubix Pack angajeaza personal pt. curatenie, de preferat femei; ☎0723.155.897

2552. **Tipografia** Cubix Pack angajeaza stantator cu sau fara experienta; ☎0723.155.897

2553. **Traducator** autorizat de MJ pt. limba engleza in regim part time pt. biroul din Bucuresti, traducator lb. engleza detinator al autorizatiei de la Min. Justitiei. Cunoasterea unei a doua limbi straine reprezinta un avantaj. ☎0723.182.850 translations.pragro@gmail.com

2554. **Traducatori** germana, engleza, spaniola, italiana editura angajeaza traducatori limba germana, engleza, spaniola, italiana. CV la adresa de mail: office@unicart.ro, detalii suplimentare tel. 0723842660 ☎0723.842.660 office@unicart.ro

2555. **Transator** cu experienta carne pasare Angajam transator-dezosator cu experienta dezosat carne pasare pt depozit in zona Militari Pacii. Se ofera salariu intre 2.200-2.500 ron net in functie de performante, ratie saptamanala, contract de munca. **2.500 L;** ☎0744.590.096/ 0744.378.138 dva7705@yahoo.com

2556. **Transator** macelar carne cantina situata in zona Pipera angajeaza transator /macelar pentru portionare, fasonare carne ☎0742.668.259/ 0744.487.028 mihai.eatetc@yahoo.com

2557. **Transatori** carne angajeaza Complexul Poienita din statiunea Costinesti. Se ofera cazare, masa, contract de munca si salarii motivante; ☎0722.603.359/ 0722.240.985

2558. **Trickshot** cauta receptionera si hostess Restaurantul Trickshot din Promenada mall cauta receptionera si hostess. Daca vrei sa faci parte dintr-o echipa fun si stabila, suna-ne la tel.program flexibil in ture; o masa/zi, transport asigurat. ☎0747.085.439 andreea.barbu@trickshot.ro

2559. **Tucano** Coffee angajam ajutor cofetar cu/ fara experienta, program de lucru: 2 zile /2 liberesalariu, tichete de masa ☎0724.643.421 catering@tucanocoffee.com

2560. **Tura** noaptea firma de curatenie angajam femei si barbati pentru curatenie cladire/sediu birou zona Victoriei, program 8 ore luni pana vineri, tura noaptea. ☎0731.400.592

2561. **Turkish** kitchen- Anglia (Brentwood) se cauta ospatari (baieti) cu experienta, si sa vb engleza (mediu), pt restaurant turcesc in UK. Se ofera cazare gratuita, mancare, tips si salariu atractiv. Astept un e-mail cu CV-ul; ☎+447984064187 catalina.dragan26@yahoo.ro

2562. **Turnator** formator neferoase Angajez turnator formator neferoase. Formare manuala cu amestec de formare tip feleac. Asigur transport si decontez abonament transport in comun. Atelierul este situat pe sos de centura, Prel Ghencea. **2.500 L;** ☎0722.433.350

2563. **Ucenic** sau mecanic auto Bosch Car Service Pipera, ucenic sau mecanic cu experienta de minim 3 ani in service auto pt. Trendo Automotive, reprezentanta Bosch Car Service Pipera. Asiguram calificare si obtinere diploma de mecanic auto. **5.500 L;** ☎0724.505.551 dan.necula@trendo.ro

2564. **Ucenic** tinichigiu auto, suntem unul dintre partenerii auto de top din Romania, iar pentru a mentine asta avem nevoie de un nou coleg care sa ocupe postul de ucenic tinichigiu auto ☎0756.193.611 hr@asko.ro

2565. **Urgent SOFER categ. B pt autoutilitara 3,5 t. Punct de lucru Stefanestii de Jos, Ilfov ☎0726261183**

2566. **Utilitec** Services S.R.L. angajeaza personal, contabil junior, oferim un mediu de lucru placut, salarizare adecvata incepand de la 1.800 lei, posibilitate promovare, cursuri hr, etc; ☎0739.942.100 office@utilitec.ro

2567. **Utilitec** Services SRL angajeaza personal lacatus1.900 lei, instalator1.900 lei, electrician2.100 lei, sofer1.600 lei, lucrator spatii verzi 1.500 lei, personal curatenie1.600 lei barbati si femei, societatea acorda bonuri si asigurare ☎0739.942.100 office@utilitec.ro

2568. **Vanzatoare** Angajam doamna serioasa, cu experienta in comert, nefumatoare, care doreste un loc de munca pe termen lung, pentru magazin tip insula cu bijuterii din argint in Cora Pantelimon. Relatii la telefon. ☎0723.519.509 silver@stilplus.ro

2569. **Vanzatoare** Angajam vanzatoare in domeniul textilelor (perdele si draperii), in complex Sir, Militari. Program lucru, 9:30-17:30. Rog seriozitate! ☎0727.412.767/ 0756.578.938 ccristiana3033@yahoo.com

2570. **Vanzatoare angajam zona Dristor, magazin mixt, salariu net, 2.200 L; ☎0735.658.958/ 0760.953.032/ 0724.512.746**

2571. **Vanzatoare** angajez vanzatoare pentru magazin in Complexul Smart Flora din Voluntari. ☎0799.645.192 murat_yas@yahoo.com

2572. **Vanzatoare** Angajez vanzatoare pentru magazin in Complexul Smart Flora din Voluntari. **4.000 L;** ☎0799.645.192 murat_yas@yahoo.com

2573. **Vanzatoare** cabana parc IOR Titan pentru weekend (sambata-duminica), doar persoane serioase. Salariu atractiv ☎0764.384.338 lili_miky_my@yahoo.com

2574. **Vanzatoare** cabana parc IOR Titan, cu sau fara experienta,fara limita de varsta, program lejer, dar persoane serioase. Salariu 2.000-2.200 ron! ☎0768.108.008 lili_miky_my@yahoo.com

2575. **Vanzatoare** cofetarie cu experienta. Puncte de reper metrou Univesitate, pod Izvor. Sambata-duminica liber. ☎0722.558.062

2576. **Vanzatoare** cofetarie-patiserie, zona Metrou Muncii, program de lucru 8-20, 2 zile lucrate cu 2 libere **2.000 L;** ☎0725.223.995 cofetaria.rossa@yahoo.ro

2577. **Vanzatoare** cu experien?a în cofetarie. Salariul 2.000 lei in mana. Program o zi cu o zi, locatie sector 3, metrou Dristor. ☎0734.386.752

2578. **Vanzatoare** cu experienta cofetarie-patiserie, sambata-duminica liber ☎0722.558.062

2579. **Vanzatoare** cu experienta pentru magazin alimentar situat la intrarea in Popesti Leordeni. Salariu 2.000 Lei. Mai multe detalii la telefon **2.000 L;** ☎0764.229.845

2580. **Vanzatoare** in domeniul alimentar, zona Colentina. Program flexibil. **2.500 L;** ☎0771.255.356/ 0762.898.471

2581. **Vanzatoare** in incinta magazinului Bucur Obor. Salariu atractiv. Pentru orice detaliu va rog contactati numarul din anunt; ☎0722.392.163/ 0763.836.678

2582. **Vanzatoare** la magazin alimentar non stop, program in ture, 10 libere pe luna, contract de munca. Magazinul se afla pe Soseaua Giurgiului in sector 4; **2.000 L;** ☎0761.859.237/ 0767.041.109 multiimage@yahoo.com

2583. **Vanzatoare** magazin alimentar pe b-dul Constantin Brancoveanu. Program in 2 schimburi, salariul 2.400 Lei. Carte de munca din prima zi, iar salariul se plateste la timp, de doua ori pe luna **2.400 L;** ☎0723.378.034

2584. **Vanzatoare** magazin alimentar. Mini-market angajeaza vanzatoare pt magazin alimentar, de preferat din zona Clinceni, Domnesti, Bragadiru, Cornetu, dar si din Bucuresti (sect. 6). Salariu este de 2200 **2.200 L;** ☎0763.519.015/ 0774.699.822 curmei_katy@yahoo.com

2585. **Vanzatoare** magazin de paine, patiserie, cofetarie situat in centrul Orasului Popesti Leordeni angajeaza vanzatoare. Atributii: receptie, comenzi furnizori, asezare produse pe raft, intretinere spatiu de lucru.

2586. **Vanzatoare** magazin mixt, angajam vanzatoare in zona Oltenitei, Oraselul Copiilor. Salariu 1.600 lei net, plus bonus de vanzare 200 lei. Program 12/24. **1.800 L;** ☎0721.572.724/ 0723.164.275

2587. **Vanzatoare** Obor; ☎0726.865.444

2588. **Vanzatoare** pentru magazin alimentar Piata Eroii Revolutiei Programul este de 8 ore/zi in doua ture lucratoare,(discutabil), carte de munca. Pentru alte detalii asteptam sa ne contactati. **2.400 L;** ☎0722.696.583/ 0764.444.604 lilimar2000com@Yahoo.com

2589. **Vanzatoare pentru magazin haine Piata Gorjului et. 1 (magazinul chinezesc Kang Fu Mega Store). Relatii la telefon; ☎0728.518.888**

2590. **Vanzatoare** pentru magazin imbraca-minte femei, program full-time si salariu motivant. Toate detaliile la tel. ☎0722.637.888 office.formatlady@gmail.com

2591. **Vanzatoare** pentru magazin mixt (bauturi si dulciuri) in zona Str. Apusului, cartier Militari. Program in 2 ture(nu e non-stop). Cerinte: domiciliul in zona, utilizator pc, cazier curat. **2.300 L;** ☎0732.733.846/ 0732.127.519

2592. **Vanzatoare** pentru patiserie sector 5, Bucuresti; ☎0723.526.253/ 0770.869.943 panideal1994@hotmail.com

2593. **Vanzatoare** program 8 ore, salariu 1700 net (in mana), zona Spital Urgenta Floreasca. **1.700 L;** ☎07226464828 Adynayancu@yahoo.com

2594. **Vanzatoare** Program in ture, 2 zi, 2 noapte, 2 libere. Salariu atractiv 10 libere pe luna. Magazinul se afla pe soseaua Giurgiului. **2.000 L;** ☎0761.859.237/ 0767.041.109 rizeaval@gmail.com

2595. **Vanzatoare** salariu net 2000 ron. Cautam colege, pentru magazinul de dulcuri Bucuria, cerinte: onesta, puncluala, responsabila, sociabila. Salariu: 2000 lei, **2.000 L;** ☎0740.972.717/ 0724.000.060 bucuriaromania@gmail.com

2596. **Vanzatoare** vanzatoare pentru patiserie, magazinul este situat in zona Colentina Bucur Obor, salariu competitiv, bonusuri si masa. CV la email, tel., ☎0755.072.862 office@bagelandgo.ro

2597. **Vanzatoare** angajeaza Cofetaria Capsa. CV. la: tccarpati@yahoo.com; ☎0730.711.519

2598. **Vanzatoare** cartier 23 August Angajez vanzatoare pt magazin in cartierul 23 august cu si fara experienta. Oferim carte de munca, salariu brut 2100, program full-time. Pt detalii si interviu sunati la numarul din anunt. **2.100 L;** ☎0722.687.259/ 0762.866.842

2599. **Vanzatoare** casiera Fornetti Angajez urgent vanzatoare casiera Fornetti, sector 5, conditii program avantajoase. ☎0787.699.692

2600. **Vanzatoare** cofetarie Angajam in conditii deosebite, vanzatoare pt cofetarie cu experienta in domeniu. Salariu 2400 lei. Program o zi cu o zi. Magazinul este situat in zona Nerva Traian, Timpuri Noi. **2.400 L;** ☎0785.082.421

2601. **Vanzatoare** cofetarie zona metrou Timpuri Noi. Salariu 2.400 Lei. Program o zi cu o zi. Necesita experienta; **2.400 L;** ☎0785.082.421

2602. **Vanzatoare** cofetarie sector 2, sector 3 angajez vanzatoare Cofetaria Paradis. Locatii stabilite in sector 2 si sector 3. ☎0743.594.344 paradiscofetarie@yahoo.com

2603. **Vanzatoare** covrigarie - patiserie pentru Covrigaria lui Stefan. Locatia: Cora Pantelimon. Salariu atractiv. Contract individual de munca. Pentru detalii tel. ☎0758.300.055

2604. **Vanzatoare** cu experienta pentru magazin alimentar si minimarket tip butic in sectorul 6. Salariu atractiv. Informatii suplimentare la numerele de telefon ☎0749.074.940/ 0749.074.942

2605. **Vanzatoare** cu experienta Doraly, firma romaneasca angajeaza vanzatoare cu experienta pentru complexul comercial Doraly. Se cere seriozitate si se ofera mediu de lucru placut + salariu atractiv discutat in urma interviului. ☎0722.553.848 flori.mihalache@yahoo.com

2606. **Vanzatoare** cu experienta in comert, pentru market Militari sau Ciorogarla Chiajna. Program: 1 zi+1 zi libera, sau luni-vineri 07-15, duminica inchis. Pachet salarial 2.200 Lei/ Net, bonificatii + comision + carte munca incluse **2.200 L;** ☎0737.567.891

2607. **Vanzatoare** cu experienta Sun Plaza, pentru stand cu dulciuri in Sun Plaza, se cauta persoana creativa deoarce facem numeroase aranjamente cadou din dulciuri ☎0784.260.646 vulcancristina2010@yahoo.com

2608. **Vanzatoare** in centru comercial IDM Basarab full time sau part time, se ofera salariu convenabil si procent din vanzari, minim 4 libere pe luna, detalii la telefon ☎0733.745.901 Dumitriuandrei80@yahoo.com

2609. **Vanzatoare** in complex Europa, salariu atractiv. Mai multe detalii la telefon; ☎0786.237.566

2610. **Vanzatoare** in Otopeni, Ilfov Angajam vanzatoare oras Otopeni. Program 1 saptamana cu 1 saptamana. Salariul 2500 lei net, **2.500 L;** ☎0731.180.189 stoianlivia85@yahoo.com

2611. **Vanzatoare** la magazin alimentar, non stop, in sectorul 4 Soseaua Giurgiului, program 2 de zi 2 de noapte 2 libere salariu atractiv, contract de munca ,10 libere pe luna.Magazinul se afla pe Soseaua Giurgiului; **2.000 L;** ☎0767.041.109/ +40767041109 multiimage@yahoo.com

2612. **Vanzatoare** linie autoservire cu specific romanesc program luni vineri, experienta nu este necesara, ☎0752.166.337/ 0733.513.550 santech.srl@gmail.com

2613. **Vanzatoare** linie calda 2.400 lei, Restaurant in Afi Cotroceni angajeaza lucratori comerciali, cu/ fara experienta. Program o zi da/o zi nu, masa zilnic, transport taxi seara decontat, concediu platit, contract de munca. ☎0764.645.002/ 0726.337.470 oanaraducan1977@gmail.com

2614. **Vanzatoare** Lumea Copiilor, Dragonul Rosu Angajez vanzatoare Lumea Copiilor - Dragonul Rosu. ☎0766.254.060/ 0765.249.998

2615. **Vanzatoare** magazin alimentar angajam vanzatoare cu experienta pentru magazin alimentar in sectorul 1, zona Damaroaia. Salariu atractiv. Informatii suplimentare la numerele de telefon; ☎0749.074.940/ 0749.074.942

2616. **Vanzatoare** magazin alimentar in sector 4, zona Grand Arena, salariul 2200 Lei in ture **2.200 L;** ☎0723.378.034/ 0723.511.673

2617. **Vanzatoare** magazin confectii dama Prelungirea Ghencea, Bd. Timisoara, salariu atractiv, transport decontat, bonuri de masa, bonuri cadou, contract de munca. Pentru detalii tel., ☎0722.221.921 office@verso.com.ro

2618. **Vanzatoare** magazin mixt, soferi, contabila 8 ore, 1 persoana necalificat in zona Baneasa, sector 1, Bucuresti; ☎0769.697.719

2619. **Vanzatoare** patiserie angajam vanzatoare patiserie zona Mihai Bravu Metrou. ☎0786.500.847

2620. **Vanzatoare** patiserie Cu sau fara experienta. Program: L-V 06-16.30, S-D liber. Zona Colentina Fundeni **2.800 L;** ☎0734.378.436

2621. **Vanzatoare** patiserie, program 10 ore pe zi, 5 zile pe saptamana de la10:30 la 20:30, zona Stefan cel Mare (la gura de metrou). Salariu 2.500 ron net **2.500 L;** ☎0761.116.622

2622. **Vanzatoare** patiserie, program 8 ore pe zi in 2 schimburi, o saptamana dimineata de la 5:30 la 13:30, o saptamana dupa amiaza de la 13:30 la 21:30, si 2 sambete pe luna de la 5:30-16:00, zona Stefan cel Mare.

LOCURI DE MUNCĂ

2670. **Vanzator** in magazine de plante si flori. Angajam vanzatori si decoratori pentru retea de magazine de plante din Bucuresti. Necesar minim liceul, experienta in vanzari, atitudine pozitiva. Salariu motivant trecut pe carte de munca integral. ☎0751.136.426 ciprian@trias.ro

2671. **Vanzator** la restaurant in mall Baneasa, Promenada asigura gestionarea incasarii banilor, respecta timpii de servire catre clienti, sugereaza produse. Asigura curatenia in zona de servire, raspunde de aspectul produselor; program de lucru 2 cu 2. **2.760 L;** ☎0743.155.016 ioana.ciuca@scandia.ro

2672. **Vanzator** magazin alimentar, bauturi alcoolice. Fara limita de varsta. Cerem si oferim seriozitate. B-dul Chisinau nr 16, Cofetaria Miaris, sector 2. ☎0723.173.110

2673. **Vanzator** magazin instalatii termice, electrice si sanitare cu experienta. Bonuri de masa, salariu atractiv, bonusuri de performanta. magazin in comuna Berceni, judetul Ilfov. Oferim si cerem seriozitate. ☎0723.227.043 office@ekoinstal.ro

2674. **Vanzator** magazin tutun si presa zona ASE Dorobanti Cautam o persoana implicata,entuziasta, dispusa sa invete lucruri noi despre vanzari, progr in ture, cunostinte PC,Excell,Internet. Locatie in Carrefour Dorobanti. Detalii la tel. Bonus la promotii. **2.000 L;** ☎0740.860.000

2675. **Vanzator** patiserie, salariu motivant; ☎0755.461.952

2676. **Vanzator** petshop, medic veterinar, frizer, urgent vanzator petshop, medic veterinar si frizer canin in comuna Berceni, judetul Ilfov. Oferim salariu atractiv. Cerem si oferim seriozitate. Alte detalii se discuta in urma unui interviu. ☎0735.526.610 contact@artpet.ro

2677. **Vanzator** raion masline Cora Bucuresti si provincie vanzator/oare cu sau fara experienta. Se ofera contract de munca, salariu negociabil si tichete de masa ☎0788.432.400/ 0788.432.401 office@aspisfood.eu

2678. **Vanzator** si casier, personal la vanzare si casier pentru fast food restaurant in 2 locatii. Am nevoie personal la Cora Pantelimon si Liberty Center Rahova. Oricare locatie Programul e flexible si Salariu negotiabil. **2.500 L;** ☎0726.780.016/ 0731.969.999 Sunfoodexpert@gmail.com

2679. **Vanzator** zona Pipera. Angajez vanzator, zona Metrou Pipera. Program de lucru: 6:00 - 15:00, salariu net 1650 Ron. Facilitati: decontare abonament metrou/RATB, 2 mese/zi, suc, apa, cafea gratuit ☎0721.106.388 ilie@enigmaconsulting.ro

2680. **Vanzator(oare)** pt. patiserie, zona Unirii. Rog seriozitate; ☎0722.614.209

2681. **Vanzator,** vanzatoare pentru magazin alimentar zona Titan. Cerinte: seriozitate, corectitudine, punctualitate, experienta pe casa de marcat, program 8 ore in 3 ture, venituri peste 2.000 Lei **2.000 L;** ☎0726.656.100/ 0732.408.999 hermineanualexandru@gmail.com

2682. **Vanzator,** vanzatoare, Minimarket Klauss angajeaza vanzatori cu sau fara experienta. Conditii de munca avantajoase. Salariu 1.800 ron (in mana) in primele trei luni si apoi 2.000 ron. **2.000 L;** ☎0723.309.029

2683. **Vanzator,** vanzatoare, lucrator comercial pentru magazin alimentar sector 4, str. Drumul Cretestilor nr 22 **2.000 L;** ☎0765.052.080 Gabrielcojocaru_vladexim@yahoo.com

2684. **Vanzator.** Angajez 2 vanzatoare cu experienta (cunostinte sau familie) pentru magazin non stop sector 2. Salariu si programul relatii la telefon; ☎0765.676.459 Romeoo562@gmail.com

2685. **Vanzator/** vanzatoare magazin alimentar, de zi si de noapte, salariu avantajos, mediu de lucru placut, program flexibil. Rog seriozitate; ☎0765.676.459

2686. **Vanzatori** veseli la cea mai dinamica rulota cu bunatati din inima capitalei; **1.800 L;** ☎0721.272.822

2687. **Vanzatori cu experienta pt. minimarket in zona Titan. Venituri de la 2.000 lei, conditii excelente, program 8 ore/zi, trei ture, non stop, bonusuri; ☎0732.408.999 hhtitanatlas@yahoo.com**

2688. **Vanzatori cu sau fara experienta pt. magazin, 8 ore pe zi, bonusuri, conditii bune, salariu 2.000 L; ☎0732.408.999**

2689. **Vanzatori** Dobroesti-Fundeni cautam lucratori comerciali pentru site de incaltaminte, zona Fundeni Dobroesti).Program lucru : Luni-Vineri 9:00 - 17:00 , sambata 9:00-14:00 (o sambata da, una nu)Salariu inceput 1800 ron. **1.800 L;** ☎0799.842.443 fashionmirea@gmail.com

2690. **Vanzatori** Fundeni, cautam lucratori comerciali pentru site de incaltaminte, zona Fundeni (Dobroesti). Program lucru: luni-vineri 9:00 - 17:00, sambata 9:00-14:00 (o sambata da, una nu). Salariu 1800 ron, carte munca. **1.800 L;** ☎0799.842.443 fashionmirea@gmail.com

2691. **Vanzatori** online pentru site de incaltaminte, zona Fundeni Dobroesti. Program lucru: luni-vineri 9:00 - 17:00, sambata 9:00-14:00 (o sambata da, una nu). Salariu pentru inceput 1800 lei. **1.800 L;** ☎0799.842.443 fashionmirea@gmail.com

2692. **Vanzatori** pentru magazin de dulciuri in Mall Baneasa. Relatii la tel. ☎0735.123.244

2693. **Vanzatori,** casieri Angajam personal vanzator/ casier pentru supermarket La doi pasi sector 1 (Calea Plevnei).Pentru detalii sunati la telefon; ☎0745.110.362/ 0744.105.445

2694. **Vanzatori/Vanzatoare** - Abatorul Peris in comuna 1 Decembrie (Sos. Giurgiului, nr. 264, Km. 18, jud. Ilfov) cautam 3 vanzatori/vanzatoare seriosi/serioase si motivati/motivate, care sa se alature echipei noastre. **1.700 L;** ☎0741.222.279 daniela.gavril@agricover.ro

2695. **Verificare** etichetare piese auto depozit Angajam urgent necalificati pentru control calitate in depozit piese auto situat la 15 minute de Militari. Pachet salarial 2500-3500 ron net. Program: 12 ore / in schimburi. Cerinte: minim 10 clase. **2.500 L;** ☎0749.608.510

2696. **Vidanjor** toalete ecologice Angajam vidanjor pentru curatare si igienizare toalete ecologice. Salariu net 2200 lei plus bonuri de masa plus ore suplimentare!Rog seriozitate! ☎0723.556.308/ 0730.240.492

2697. **Vino** in echipa Kitchenette, Obor, cautam vanzator pentru food truck. Oferim un job stabil, cu un salariu atractiv (plata fixa plus bonus de vanzari). CV la mail, tel. ☎0721.292.588 contact@kitchenettefood.ro

2698. **Volist** si operator statie betoane. Se ofera si cazare; ☎0724.256.640

2699. **Vopsitor** auto, calificare profesionala si experienta in executarea de lucrari de pregatire-vopsire pentru autoturisme. Asiguram transportul cu auto firma din Bucuresti. Salariu negociabil; ☎0771.016.760/ 0769.881.101 office@smart-tehnic.ro

2700. **Vopsitor** in camp electrostatic pentru companie cu domeniul de activitate in confectii metalice cu sediul in sat Rudeni, jud Ilfov. Pentru mai multe detalii la nr. de telefon sau email ☎0730.094.441/ 0724.364.406 alin.it@csc-transmetal.com

2701. **Vopsitor** industrial, fabrica de structuri metalice angajeaza vopsitor industrial din Bucuresti sau in provincie. Oferim cazare, rel la nr. de tel. ☎0731.848.899 mihaela@kemfort.ro

2702. **Vopsitor** industrial, Brasov, fabrica de confectii metalice angajeaza vopsitor industrial, Brasov, ☎799707620 recrutare@kingsteel.ro

2703. **Vrei** sa lucrezi la mare? Vrei sa lucrezi pe litoral? Angajam bucatari, ospatari, picol, personal la vase. Oferim cazare si masa. Mai multe detalii la telefon. **1 L;** ☎0766.354.351 Visvio67@yahoo.com

2704. **Vulcanizator** auto cu sau fara experienta, salariu 1.500-3.000 Lei, comisioane, urgent, sector 3, conditii avantajoase; ☎0723.772.532 autototal.complet@gmail.com

2705. **Vulcanizator** auto, sector 3, salariu 1.000-2.000, comisioane la fiecare masina; **2.000 L;** ☎0723.772.532 autototal.complet@gmail.com

2706. **Vulcanizator** cu sau fara experienta, salariu 1200-3500 Lei, salariu fix plus comision 50%, comision indreptat jante, program flexibil colectiv tanar ☎0740.093.427 stelian.culcescu@gmail.com

2707. **Vulcanizator,** pentru Avia Motors, punct de lucru Pantelimon. Participa la montarea/ demontarea/ echilibrarea rotilor si la alte activitati specifice unui centru de service auto ☎0747.010.358 elisa.sarluceanu@aviamotors.ro

2708. **Vulcanizatori** cu experienta sector 3 buc salarizare 1500-3000+ comision zilnic oferim cazare; **3.000 L;** ☎0723.772.532 autototal.complet@gmail.com

2709. **Vulcanizatori** si ajutor de vulcanizare cu sau fara expeienta, salariu 1200-2000 +comisoane zilnic, urgent, sector 3, Bucuresti, oferim cazare; ☎0728.922.460 autototal.complet@gmail.com

2710. **Vulcanizatori** cu experienta, salariu + comision, oferim cazare; ☎0744.377.851

2711. **Vulcanizatori** cu sau fara experienta, urgent, sector 3, oferim cazare, conditi excelente de munca, salariu 1000-2000, comisoane, **2.000 L;** ☎0723.772.532 autototal.complet@gmail.com

2712. **Vulcanizatori** si spalatori auto societate angajeaza vulcanizator autoturisme si camioane (cu atestat si experienta in domeniu), salariu intre 2.000- 2.500 Ron si spalatori auto cu experienta salariu intre 1.200-1.500 Ron ☎0769.144.764

2713. **Waiter,** bistro angajeaza ospatari cu sau fara experienta. Salariu plus tips atractiv, cursuri de perfectionare periodice, masa asigurata, echipa tanara, mediu prietenos, orar flexibil ☎0721.486.446 ella.translucid@gmail.com

2714. **Wirquin Romania angajeaza: muncitori necalificati, manipulanti marfa; operatori mase plastice; operatori masini unelte automate si semiautomate; mecanici intretinere si reparatii utilaje; stivuitoristi. Detalii la tel. ☎0745.767.469/ 0751.010.038**

2715. **Za** Lokal angajeaza ajutor bucatar si om vase Bistro Za Lokal angajeaza coleg/colega pentru postul de ajutor bucatar. Adresa: Calea Victoriei, nr. 214, zona P-ta Victoriei, salariu motivant; ☎+40730041471 lita.bogdan87@gmail.com

2716. **Zidari** 20 de posturi. Salariu brut 3656 ron. Salariu net 3394 ron. Salariu net cuprinde: 2879 ron in cont, 315 ron bonuri de masa, 200 ron bonus Paste si Craciun. Zona de lucru Auchan, Militari **3.394 L;** ☎0733.822.822 contact@transparentresidence.com

2717. **Zidari** Societate de constructii angajeaza zidari, dulgheri cu pofta de munca 150-180 lei pe zi, plata saptamanal, cerem oferim seriozitate; ☎0724.021.393

2718. **Zidari** oferte de munca in constructii, angajez muncitori pt. placare blocuri, punct de lucru sector 3, ofer cazare celor din provincie; ☎0768.303.902/ 0748.551.054 silvia_eu2008@yahoo.com

2719. **Zidari** pentru Bucuresti, 100 lei/mc si 100 lei/ buc. de stalpisor. Maxima seriozitate. Plata la 2 saptamani; ☎0768.080.030

2720. **Zidari,** rigipsari, fierari-betonisti, faiantari, instalatori si necalificati. Plata se face saptamanal. Ofer si cazare; ☎0799.120.585

2721. **Zidari,** tencuitori, dulgheri, fierari. Cerem seriozitate, spirit de echipa, plata saptamanal; ☎0763.566.642

2722. **Zidari,** zugravi, rigipsari, electrician, muncitori necalificati; ☎0726.450.061

2723. **Zilier** spatii verzi Cu sau fara experienta pentru lucrari de amenajare si intretinere spatii verzi pentru Bucuresti. 125 lei/zi. ☎0765.491.923 imagirescu@gmail.com

2724. **Zilieri** pentru manopera atelier productie angajeaza zilier pentru manopera de ambalare/ dezambalare produse promo. Program 8-18.15, pauza:1 ora +10 min la 2 ore. Plata la zi, 80 lei. B-dul Timioara 104B. Statie Firos. Bucuresti Sect.6. ☎0760.652.684

2725. **Zilieri.** Vrei sa iti rotunjesti veniturile?Ei bine, vino in echipa noastra de zilieri. Poti castiga intre 100 si 150 lei pe zi, iar programul il faci in functie de disponibilitatea ta. Pentru mai multe detalii sau inscrieri:contacteaza-ne la numarul de tel. ☎0738.749.656

2726. **Zugrav** pentru intretinere cladiri de birouri in Bucuresti, experienta in domeniu de min. 3 ani constituie avantaj. Se asigura cadru de lucru stabil si profesionist. Detalii la telefon. CV pe email ☎0726.770.658 oana.serbanescu@coralconstruct.ro

2727. **Zugrav** post full time, pentru hotel zona Cismigiu.Salariu net lunar este 1700 lei + bonuri de masa.Program de lucru 5 zile/sapt, 8 ore/zi **1.700 L;** ☎0787.746.964 ana.misu@thhotels.ro

2728. **Zugrav** Societate comerciale ce activeaza in domeniul constructiilor, angajez zugrav, specializat pe finisaje interioare. Program de 8 ore pe zi de L-V. Salariu negociabil, se discuta la interviu. ☎0726.808.245 cristi.burghila@sirgrup.ro

2729. **Zugrav** faiantar Rin Grand Hotel zugrav pentru lucrari clasice /decorative, placare cu faianta, gresie, tapet, recompartimentari rigips. 9.00-18.00 L-V. Trimite cv: resurseumane@rinhotels.ro sau suna la numarul afisat ☎0730.777.210 resurseumane@rinhotels.ro

2730. **Zugrav,** angajez urgent, salariul motivant, contract de munca ☎0736.390.796

2731. **Zugrav,** rigipsar. Firma angajeaza pe termen lung personal pentru lucrari de finisaje glet si zugraveli. Lucrarile sunt in Bucuresti. De la 150 Lei/zi, pentru muncitori calificati **150 L;** ☎0722.856.798

2732. **zugrav,** dulgher, zidar salariu 200 - 250/zi. Pantelimon-Cernica; **250 L;** ☎0768.780.166/ 0786.056.330

2733. **Zugrav, urgent, salariu incapand de la 200 lei/zi; ☎0768.780.166**

2734. **Zugravi** Angajam 20 de zugravi. Salariu brut 3656 ron. Salariu net 3394 ron. Salariu net cuprinde: 2879 ron in cont, 315 ron bonuri de masa, 200 ron bonus Paste si Craciun. Zona de lucru Auchan, Militari **3.394 L;** ☎0733.822.822 contact@transparentresidence.com

2735. **Zugravi** cu contract de munca, salariul intre 150 - 200 Lei/ zi adica 3.600 - 4.800 lei pe luna, banii la 2 saptamani. Oferim cazare, santier in Pipera. Rugam seriozitate **4.800 L;** ☎0760.492.752

2736. **Zugravi** ofer 140 Lei/zi, plata saptamanal, program L-V 7. 30-17, S 7. 30-14, santierul este in zona piata Romana, str. Mendeleev. nr 5, mai multe detalii la telefon **140 L;** ☎0763.095.341

Oferte part time

1. **Activitate** inteligenta 3-4 ore/zi pentru persoane active si pensionari, cu minim liceul, venit progresiv motivant; ☎0723.595.764

2. **Agent** curatenie Angajam urgent agent curatenie sediu banca, program zilnic luni - vineri, 08:30-11:30.Zona Piata 1 Mai. **650 L;** ☎0723.592.603 cpserv2011@gmail.com

3. **Agenti** de curatenie femei, urgent, angajam o doamna punctuala, responsabila, activa, la curatenie. Punct de lucru: Rahova (Liberty Center). Program de lucru: 06:00- 12:00 de luni pana vineri. ☎0723.295.453 ionitaiulianamadalina@yahoo.com

4. **Agenti** imobiliari pentru agentie imobiliara, program part time, pentru sector 4; ☎0763.683.685

5. **Ajutor** ospatar / picolita (cu sau fara experienta) Cafenea (langa Mall Afi Palace) cauta ajutor ospatar fata, fara experienta, program part-time, zilnic: de luni pana vineri 11:30 - 15:30. Salariu 1000 Ron + contract munca. Aspect fizic placut. **1.000 L;** ☎0723.365.025

6. **Ajutor** patiser, ajutor brutar, patiseri ajutor cu/fara experienta, salariu atractiv, colectiv intelegator, program flexibil, munca usoara, specializare in domeniu, seriozitate la plata salariilor, ☎0766.623.143 ali_arslan58@yahoo.com

7. **Ajutori** bucatari, bucatari regim colaborare Angajam ajutori bucatari/bucatari regim colaborare in diverse locatii din Bucuresti. Rugam si oferim seriozitate. ☎0726.328.417

8. **Asistent** medical part-time, angajam pentru gradinita particulara, Militari Residence. ☎0733.003.300

9. **Asistent** medical, infirmiere, caminul de batrani Colosseum din Bucuresti, str. Vidului nr. 11, sector 5, angajeaza asistent medical si infirmiere. Pentru detalii suplimentare putem fi contactati la numarul. ☎0722.266.143 patuleavirgil@yahoo.com

10. **Asistenta** manager ofer colaborare pentru tanara draguta, sociabila, cu sau fara experienta dornica de un job placut si confort financiar. Acceseaza WhatsApp pentru detalii complete **3.200 L;** ☎0756.538.209

11. **Asistenta** online program flexibil 5-7h/zi. Bonus angajare pana la 3200 lei. Salariu garantat pana la 6000 lei.Procent pana la 85%. Promovare rapida. Posibilitate imprumut casa/masina. Castiguri intre 2500-8000$/luna. **6.000 L;** ☎0770.671.484/ 0748.404.050 officegorgonize@yahoo.com

12. **Asistenta** personala Asistenta personala aspect fizic placut, pozitiva, sociabila, cu sau fara experienta, program flexibil cateva ore/saptamana, rog foto si detalii pe whatsapp. ☎0721.423.890 danc100@yahoo.com

13. **Asistenta** Personala aspect fizic placut, pozitiva, sociabila, cu sau fara experienta, program flexibil 2-3 ore pe zi, salariu avantajos, rog descriere cu foto pe whatsapp / e-mail. ☎0735.984.504 smartmedia93@yahoo.com

14. **Asistenta** personala caut dra care in timpul liber doreste o colaborare. Depuneri acte, etc. Permisul de conducere reprezinta un avantaj. Posibil part sau full time.Rog foto si det pe mail adrian.adrian150@yahoo.com **500 €;** ☎000000000 adrian.adrian150@yahoo.com

15. **Asistenta** personala director companie multinationala, 45 ani, angajez o asistenta personala, eleganta, inteligenta, educata, cu bun simt, pentru colaborare part-time in activitati de serviciu si personale. **5.000 L;** sorinm2009@yahoo.com

16. **Asistenta** personala Manager tanar, discret, prezentabil, caut asistenta tanara, open mind, sociabila, dornica de un job stabil si confort financiar, program flexibil, 2- 3 ore pe saptamana. Detalii pe whatsapp sau email, **1.500 €;** ☎0725.611.595 cristyalexander27@yahoo.com

17. **Asistenta** personala Studenta, doamna, domnisoara cu aspect fizic placut, sociabila, deschisa. Posibilitate cazare, program flexibil cateva ore pe saptamana. **1.000 €;** ☎0737.493.902 lancuadriancosmin@gmail.com

18. **Asistenta** personala director general frumoasa, inteligenta, prietenoasa, cu bun simt, 18-27 ani, pt. director multinationala, pentru o colaborare part-time, pe termen lung. Rog prezentare cu poze si o descriere **5.000 L;** smusat7@gmail.com

19. **Asistenta** personala, tanar 37 ani, prezentabil, doresc asistenta personala, doamna/domnisoara, draguta, 2-3 ore pe saptamana. Seriozitate si confidentialitate. Astept email cu foto; alllove201919@gmail.com

20. **Asistenta** Personala. Strain om de afaceri serios, tanar, director al companiei internationale in cautarea de a angaja o asistenta personala. Candidatii trebuie sa fie femei tinere sa arate bine, singure, comunicare, **9.000 L;** ☎+40743370000 antonio_banfi@yahoo.com

21. **Asistenta** secretara tanara isteata, ingrijita, f. placuta, serioasa, ca asistenta personala. Part-time 3000 lei net luna. Eu patron italian, tanar, placut, serios, vorbitor limba romana. Whatsapp/sms: +40 735 23 77 23 **3.000 L;** ☎0735.237.723 fortidoc@gmail.com

22. **Automatist** pensionar, pentru producator detergenti, conditii de munca si salarizare foarte bune. Se asigura si cazare, www.arcalux.ro ☎0722.404.983 arcalux@yahoo.com

23. **Bona** exclusiv zona Obor, cautam o doamna vesela si iubitoare care sa ne ajute cu copiii, dorim o colaborare frumoasa pe termen lung. ☎0725.682.625

24. **Bona** copil 3 ani, program 4-6 ore/zi, Delfinului angajam bona cu experienta, part time, pentru luat fetita de la gradinita la ora 1 + somn si activitati pana la ora 5/7, de luni pana vineri. Stam in zona Mega Mall, Delfinului, la casa. ☎0766.534.231 oana.rada@darian.ro

25. **Bona** part-time copil cu nevoi speciale Cautam persoana tanara, preferabil studenta sau la postliceala, joviala, calma si motivata, pentru companie copil cu nevoi speciale. Activitati preponderente: jocuri educative, interactive, lectura. **1.200 L;** ☎+40745111361/ +40748386122 catalinacattom@gmail.com

26. **Bucatar** pentru rece Trattoria Pane e Vino angajeaza bucatar la rece salate, deserturi) cu jumatate de norma in special in weekend). Adresa str. Nerva Traina 23 zona metrou Timpuri Noi). ☎07444899993 trattoriapanevino2010@yahoo.com

27. **Bucatar** sef. Trattoria Giovane din Oraselul Copiilor angajeaza bucatar sef, program 5/2: de la 12:00 la 23:00 luni si marti liber. **7.000 L;** ☎0726.477.406 mihalachecristian75@yahoo.ro

28. **Camerista** hotel weekend Camerista hotel weekend Hotel Unique Piata Romana angajam camerista pt. 2 weekend-uri pe luna. Salariu 120 lei pe zi plus o masa. ☎0721.077.925 rezervari@hotelunique.ro

29. **Casier** part-time, cu experienta, pentru restaurant situat in incinta Edenland Park, Balotesti, program part-time, sambata si duminica **2.000 L;** ☎0723.305.306 iulian.stoicescu@yahoo.com

30. **Casier** pentru asociatii de proprietari Grupul de firme Cresida cauta casieri pentru asociatiile pe care le administreaza. Salariu 1200 lei net, program 16-21. **1.200 L;** ☎031.433.45.42 office@cresida.ro

31. **Casiera,** vanzatoare pentru terasa inchisa o saptamana lucratoare, o saptamana libera. Program luni - duminica 08:00-19:00, zona Colentina Fundeni. **2.300 L;** ☎0734.378.436

32. **Casting** pentru doamne varsta intre 35-55, cautam fete pentru calendare, evenimente. Plata pe loc la casting. De la 200 la 1.000 ron. Suntem o firma cu capital strain, avem sediul in Bucuresti. Trimite 3 poze + tel., **1.000 L;** ☎00000000 sales.paganini@gmail.com

33. **Colaborare,** 500 dolari/luna - cadre medicale, profesori, ingineri, militari, persoane angajate si pensionari, numai din Bucuresti; ☎0754.754.772

34. **Contabil** contabilitate primara, de gestiune, pentru tipografie amplasata in Afumati Ilfov (linia de centura). Salariu + tichete de masa. Oferim cazare pentru persoanele din provincie ☎0786.958.267 marius.brecea@gmail.com

35. **Contabilitate** primara si assistant manager Pentru agentie de turism in zona Dragonul Rosu Fundeni, Program de lucru flexibil full time sau part time. salariu negotiabil. Experienta cu Amadeus system E preferat. **2.500 L;** ☎0726.780.016 oufa1688@gmail.com

36. **Distribuitori** pliante, persoane dinamice, fete sau baieti, minim 18 ani pentru activitate de promovare, impartit pliante. Program flexibil, 4 ore pe zi. Bonusuri consistente; **1.000 L;** ☎0748.111.333/ 0743.750.740 confidential148@yahoo.com

37. **Doamna** pentru curatenie Firma IT in zona Crangasi, angajam doamna pentru curatenie in program de 8 ore/zi, luni-vineri, contract de munca; bonuri de masa, abonament clinica medicala, abonament clinica stomatologica. **1.600 L;** ☎0786.870.628 ioana.bulacu@it-genetics.ro

38. **Doamna** pentru curatenie de intretinere birouri de luni pana vineri, program de 5 ore, de la 07:00 la 12:00 in zona Damaroaia, sos. Straulesti/ Bucuresti Noi. Salariu fix plus tichete de masa ☎0723.609.832

39. **Doamna** pentru menaj zona Unirii, doamna activa si responsabila pentru menaj in apartamente inchiriate. Apartamentele sunt in zona Unirii, programul de lucru este flexibil. Alte detalii la tel. Urgent. ☎0722.827.385

40. **Doamne** curatenie in Pipera firma de curatenie angajam personal curatenie 4 ore sediu/cladire birouri in zona Pipera, 13:00-17:00 ori 14:00-18:00. ☎0731.121.025

41. **Domn** Caut doamna singura, nefumatoare, pentru ajutor menaj, 1-2 zile pe saptamana. Eventual ofer si gazduire. Cer si ofer seriozitate; ☎0735.539.834

42. **Domn** cauta doamna singura serioasa pentru ajutor menaj 1-2 zile pe saptamana. Eventual ofer si gazduire. Detalii: ☎0720.322.323

43. **Etichetat** cosmetice la domiciliu, pentru fiecare unitate de produs etichetata va primi 2 ron. ☎0721.325.774

44. **Femei** la curatenie birouri zona Dorobanti, program 06.30-09.00 de marti pana sambata. ☎0763.300.600

45. **Femeie** de serviciu angajam si pensionari. Salariu 800 lei/ 4 h/zi; 1000 lei/ 6 h/zi, program 10:30-16:30. Zona Piata Delfinului, Bucuresti, Sector 2. Nu se lucreaza in weekend, sarbatori, zile libere legale. Contact tel. **1.000 L;** ☎0786.921.473

46. **Femeie** de serviciu persoana cu sau fara experienta, pentru curatenie la sediu firma, cca 400 mp birouri si mica productie, zona Obor/Mosilor, 8 ore pe zi, program 6.00-14.00. Salariu 1.600 lei net; ☎0756.613.024

47. **Femeie** de serviciu pentru asociatie de proprietari. Angajam cu carte de munca; ☎0720.494.923

48. **Femeie** de serviciu pentru scari de bloc in Bucuresti. Program de lucru flexibil, salariu 1.300 lei - 1800 lei. **1.800 L;** ☎021.780.00.80/ 0772.029.406 contact@conexclean.ro

49. **Femeie** de serviciu, 2 ore pe zi dimineata in sector 2, str. Eminescu. ☎0770.944.822

50. **Femeie** la curatenie pentru birouri, zona Victoriei, program 06.00-10.00, de luni pana vineri. ☎0763.300.600

51. **Femeie** la vase cu sau fara experienta pentru restaurant. Program: luni-joi 6.30-12.30 sau 12.30-18.30, vineri 06.30-18.30, sambata-duminica liber. Institutul Clinic Fundeni, bufet Gorjeanca, **1.800 L;** ☎0742.266.859

52. **Femeie** la vase si ospatarite cu experienta urgent pentru mic restaurant cu specific romanesc. Se ofera si se cere seriozitate, lucru in echipa si aspect fizic placut. Program L-V intre 07.30-18, S-D si sarbatorile legale liber ☎0786.450.093/ 0749.020.225 ionescuadialexandru@yahoo.com

53. **Femeie** serioasa cu experienta pentru ingrijire doamna deplasabila si menaj usor, zona Domenii, sector 1. Program 5 ore /zi, 10:00-15:00, L-S. Salariu 1.500 Lei ☎0753.148.369

54. **Fete** pentru casting moda Cautam fete pentru calendare, evenimente. Plata pe loc la casting. De la 200 la 1.000 ron. Suntem o firma cu capital strain, avem sediul in Bucuresti. Trimite 3 poze + tel., **1.000 L;** sales.paganini@gmail.com

55. **Fete** pt. servire la linie (autoservire - restaurant) 4 ore/zi, sector 1; ☎0786.655.322

56. **Hostess** online, conversand online poti castiga lunar intre 8000-14.000 ron. Iti oferim salariu garantat pana la 5500 ron + comision 50-70%. Bonus de angajare 3600 ron. Gratuit unghii, spa, fitness si solar. **5.500 L;** ☎0770.671.484/ 0748.404.050 gorgonize@yahoo.com

57. **Hostess** online, exclusiv personal feminin. Salariu garantat pana la 6000 lei. Program flexibil 5-7h. Comision pana la 85%. Plata inca din prima zi pana la 2000 lei. Bonus angajare 2000 lei **6.000 L;** ☎0770.671.484/ 0748.404.050 officegorgonize@yahoo.com

58. **Hostess** online, program flexibil 5-7h. Salariu garantat pana la 6.000 Lei + bonus angajare 2.000 Lei. Decontare sauna, spa, fitness, gene si unghii. Contract de munca si asigurare medicala privata. Castiguri intre 8.000-12.000 lei **6.000 L;** ☎0770.671.484/ 0748.404.050 officegorgonize@yahoo.com

59. **Hostesse** si dansatoare pentru Club The Buddhist, Club The Buddhist, locatie selecta, muzica buna, atmosfera incendiara, daca te intereseaza un job de Hostess sau Dansatoare la bara, te asteptam la casting de la 22.30 in fiecare seara. ☎0726.025.350 office@dancer.ro

60. **Incarcator** descarcator part-time Firma de curierat. Program de 4 ore 16:30-20.30 de luni pana vineri sambata duminica liber. Carte de munca la 4 ore. Salariu 800 ron net luna. Depozit in Sos. Alexandriei 99A Bragadiru. Nu avem paleti sau albe. **800 L;** ☎0722.632.850 nicu.enache@bookurier.ro

61. **Ingrijire** batrana 2 weekenduri/ luna regim intern batrana imobilizata la pat post AVC, 40 kg, pampers, Bucuresti sect 3, metrou N.Grigorescu,pentru fiecare weekend de 48 ore oferim 260 ron. Alte detalii la telefon. **260 L;** ☎0723.548.692

62. **Ingrijitoare** batrani full time sau part time firma angajeaza cu contr. de munca ingrijitoare batrani la domiciliu, serioasa, de preferat cu experienta pt. ingrijire batrani, Bucuresti, program 3, 4, 6, 8, 10 ore luni-vineri si/ sau weekend. Si pensionare ☎0768.615.441/ 0770.504.665

63. **Job** extra, vine vara tu inca iti cauti un venit extra, jobul actual nu iti ofera satisfactia necesara, esti studenta si vrei un extra venit. Stii ca meriti mai mult, ai vrea sa te si rasfeti? Mail me. alexandregrandoffice@gmail.com

64. **Job** part-time. Trimiteti plic timbrat, autoadresat, scrieti la Dumitru Carmen, Aleea Ucea nr. 3, bl. P10, sc. 1, et. 2, ap. 12, sector 4, Bucuresti, cod 4000

65. **Live** activity Echipa Phoenix angajeaza personal feminin pentru conversatii online. Oferim: bonus angajare 4000 lei, avans 4000 lei din prima zi, bonus recomandare 1000 lei, procent 50%/ salariu fix pana la 6000 lei. **6.000 L;** ☎0761.505.505/ 0736.400.300 officepsk@yahoo.com

66. **Lucrator** bucatarie esti bucatar sau ajutor de bucatar si vrei un program fix fara sa mai stai pana la ultimul client? Restaurant romanesc cu linie de servire. Salariu de la 2000 lei + sporuri si prime lunare; **2.000 L;** ☎0743.155.016 ioana.ciuca@scandia.ro

67. **Lucrator comercial magazin alimentar cu experienta, 4 ore pe zi (17-21), 50 L; ☎0723.655.622**

68. **Maseuza** program flexibil cauti un job cu program flexibil si castiguri foarte bune. Cautam persoane de sex feminin sociabile, responsabile si cu aspect fizic placut pentru postul de maseuza **2.000 €;** ☎0731.959.382 fantasymasaj@yahoo.com

69. **Maseuza** sau Operator LPG, salon situat in sector 2 cauta persoana care a lucrat cu aparat LPG cellu M6 sau maseuza cu experienta in anticelulitic si relaxare.Salariu fix. Program part time sau full time; ☎0768.410.983 office@ellebeauty.ro

70. **Masina** cu un sofer de taxi independent Clientii va vor gasi în aplicatie itaxi driver ro. https://www.itaxi-online.ro/register-driverweb: www.itaxi-online.roSoferul primeste banii de la clientii lor si da serviciul **4.500 L;** ☎0742.294.017 contact@itaxi-online.ro

71. **Mecanic** auto pensionar angajam pentru scoala de soferi Rodell, pentru sediul din Bucuresti, sector 6; ☎021.444.23.23/ 021.444.25.25

72. **Menaj** Caut femeie curata sanatoasa, disponibila, placuta, pentru menaj usor, eventual gatit, pe termen lung, poti ramane la mine daca ne placem, locuiesc singur, de preferinta fara copii **100 L;** ☎0733.476.213

73. **Menajera** 2 ore/zi luni-vineri seara de la 19.30 sau dimineata 8,15 pentru clinica dentara Excedent din cartierul Aviatiei. Salariu motivant. Relatii la tel. 0745046009office@excedent.ro ☎0745.046.009 magureanum@ymail.com

74. **Menajera** maxim 50 ani nu conteaza inaltimea, minim liceul, placuta, comunicativa, curata, disponibila pentru menaj usor iar daca ne placem putem ramane impreuna, eu 44 ani ,apartament 3 camere, **100 L;** ☎0733.476.213

75. **Menajera** pentru a presta servicii de curatenie in cadrul clinicii stomatologice DentalAria ☎0742.269.269 office@dentalaria.ro

76. **Menajera** pentru curatenie generala locuinta si calcat haine, 1 zi pe saptamana de la 8.00 la 16.00, de preferat joi. Locuinta este in zona Piata Muncii. Se ofera 150 lei/ zi. **150 L;** ☎0726.577.971 sorina.office@yahoo.com

77. **Menajera** tanara pentru un apartament, doreste un domn singur, program flexibil salariu f bun plus bonusuri, urgent. ☎0785.459.569 lulianelecticserv@yahoo.com

78. **Menajera** birou, program 5 h, 2 zile pe saptamana, zona Unirii ☎0721.217.224 alina.netoiu@globalcons.ro

79. **Menajera** birouri zona Gara de Nord, program 4 ore luni-vineri 16:00-20:00 + 1 sambata, salariul: 900 net. **900 L;** ☎0741.212.681

80. **Menajera** cu experienta si recomandari pt. ap. 3 camere in Militari/ Veteranilor, curatenie generala. Program: de doua ori pe luna (nu sambata sau duminica). Ofer 120 lei/ sedinta, **120 L;** ☎0724.274.888

81. **Menajera** cu experienta, calma, rabdatoare, meticuloasa, cinstita, pentru domn foart serios, zona Mircea Voda 4 ore/zi, de 2 ori/ saptamana, 65 L/4 ore; ☎0731.397.111

82. **Menajera** part-time in Bucuresti menajera pentru familii deosebite in Bucuresti.Program de lucru: part-time. Oferta salariala: 150 - 200 lei/zi. Atributii: menaj de intretinere, curatenie si calcat. Suna si programeaza interviul. ☎0735.179.929/ 0371.183.146 office@profiles.ro

83. **Menajere** urgent firma de curatenie angajam personal curatenie 4 ore 06:00-10:00 in zona Pipera dimineata si dupa amiaza 18:00-22:00. ☎0728.900.866

84. **Menajere,** Victoriei, firma de curatenie angajam doamne pentru curatenie cladire/ sediu birou zona Victoriei, program 3, 4 ore luni pana vineri ☎0731.400.592

85. **Model** online la JustYou Un program flexibil, tura si locatie la alegere. Bonusuri de bun venit si un salariu atarctiv. Te astepta m la un interviu. **5.000 L;** ☎0784.938.344 officejustyou@gmail.com

86. **Modele** online. Iti ofera castiguri intre 3.500 $- 7.800 $ lunar. Bonus angajare 700 $. Program flexibil. Plati oferite zilnic, saptamanal, bilunar. Puncte de lucru: Unirii,Alba Iulia, Crangasi, Obor, Universitate, **7.800 €;** ☎0728.611.611/ 0768.515.515 supremeoffice@yahoo.com

87. **Montator** auto, tinichigiu auto, mecanici auto, vulcanizatori auto, spalatori auto; 2500-4000 **4.000 L;** ☎0726.215.246 autototal.complet@gmail.com

88. **Necalificati,** fabrica farmaceutice, Italia urgent personal necalificat pentru postul de operator productie in fabrica medicamente. Salariu net 3600 euro+bonuri de masa 350 euro + spor de noapte + alte beneficii. 8 clase, cazier curat. ☎0720.525.245

89. **Operatoare** call

LOCURI DE MUNCĂ

11. **Austria** Tabu Bar, club de noapte, cauta dansatoare si dame de companie 19+ ani, cu aspect fizic placut, cu / fara experienta. Veniturl intre 5.000-10.000 Euro/luna. Plata se face zilnic. Cazarea este asigurata. Vorbim lb. Romana Telefon, sms sau WhatsApp. ☎0043066436222186 info@tabubar.at

12. **Austria,** fete dragute cu aspect fizic placut, posibilitati de castiguri intre 3.000 si 10.000 euro/luna pentru casa privata Laufhaus 182. Oferim siguranta, rugam seriozitate, ne puteti da chiar si beep sau mesaj si va contactam noi; www.lh182.at **10.000 €;** ☎0043664887288 00 office@lh182.at

13. **Austria,** fete dragute cu aspect fizic placut, posibilitati de castiguri intre 3.000 si 10.000 euro/luna pentru casa privata Laufhaus 182. Oferim siguranta, rugam seriozitate, ne puteti da chiar si beep sau mesaj si va contactam noi; www.lh182.at **10.000 €;** ☎0043664887288 00 office@lh182.at

14. **Austria,** Night Club Palmenhaus cauta doamne/ domnisoare 19+ani, cu aspect fizic placut, cu sau fara experienta. Veniturl intre 5.000 - 10.000 euro. Plata se face zilnic. Cazarea este asigurata. Ne poti suna sau ne poti scrie pe WhatsApp la nr. de tel. www.nightclubpalmenhaus.at ☎00436602914770 info@nightclubpalmenhaus.at

15. **Austria,** Night Club Palmenhaus cauta doamne/ domnisoare 19+ani, cu aspect fizic placut, cu sau fara experienta. Veniturl intre 5.000 - 10.000 euro. Plata se face zilnic. Cazarea este asigurata. Ne poti suna sau ne poti scrie pe WhatsApp la nr. de tel. www.nightclubpalmenhaus.at ☎00436602914770 info@nightclubpalmenhaus.at

16. **Austria,** Tabu Bar cauta domnisoare si dame de companie 19+ani, cu aspect fizic placut, cu/fara experienta. Veniturl intre 5.000 - 10.000 euro/ luna. Plata se face zilnic. Cazarea este asigurata. Vorbim lb. romana. Tel., sms sau WhatsApp la: ☎0043066436222186 info@tabubar.at

17. **Bar** Lamour Night club Austria, fete frumoase +19 ani dornice de castiguri rapide. Cu un simplu click vei face schimbarea. Doamne/domnisoare 19+ ani, cu aspect fizic placut, cu sau fara experienta. Veniturl intre 5.000-10.000 euro/luna. Plata se face zilnic. Cazarea este asigurata. Ne poti suna sau ne poti scrie pe Whatsapp. Esti motivata si te intereseaza castiguri mari? Suna acum! ☎00436602914770

18. **BBMT** angajeaza electrician. Compania Business Builders Management Transport SRL angajeaza electrician pentru lucru in Germania. **2.000 €;** ☎0755.815.255/ 0762.261.222 andreea@bbmtransport.ro

19. **Belgia** casa privata, fete, casa privata situata in Belgia (la granita cu Luxemburg) cauta escorte fete sau trans, peste 18 ani, simpatice si sociabile, dornice de castiguri importante. Locurile sunt limitate, iar castiguri substantiale **8.000 €;** ☎00352691545717 Hoatza_mik2010@yahoo.ro

20. **Belgium,** agency escort, escort agency looking for girls with or without experience to join our team. Comission 40-60%. Immediate start available, accomadation provided. Flexible program with the option of choosing incall or outcall. ☎0032465509273

21. **Bona** si menaj Italia, cazare gratis, caut bona si menaj pentru Italia (Vicenza) pe termen lung. Copilul are 10 luni. De preferat doamne peste 40 ani chiar si pensionata. Ofer cazare si salariu 600 e/luna. Tel: **600 €;** ☎00393405121424 manditapopescu@hotmail.com

22. **Bona** si menaj Italia. Vicenza, pe termen lung. Copilul are 10 luni. Ofer cazare si salariu 600 e/luna. Cell: **600 €;** ☎00393405121424 manditapopescu@hotmail.com

23. **Casa** Belgia, caut fete serioase cu aspect fizic placut pentru servicii de escorta, 50% din venituri, cazare si publicitate incluse. Cer si ofer seriozitate. Pentru mai multe detalii la nr. de whatsapp 0752866616 ☎0032466400128 Dianaelena714@yahoo.com

24. **Casa** privata in afara Londrei cauta colege casa privata cauta colege peste 18 ani, aspcect fizic placut sociabile, conditii de munca intr-un ambient placut si curat, cazare gratuita, publicitate pe siteuri de specialitate, ☎07466698814

25. **Casa** Privata Laufhaus 182, Austria, angajeaza fete dragute cu aspect fizic placut posibilitati de castig intre 3.000 si 10.000 Euro /Luna. Oferim siguranta, rugam seriozitate; ne puteti da chiar si beep sau mesaj si va contactam noi email: site: www.lh182.at **10.000 €;** ☎0043664887288 00 office@lh182.at

26. **Casa** privata Londra, fete, casa privata situata in zona centrala cauta doamne si domnisoare in vederea colaborarii in domeniul dama de companie intima, massage&escorte. **12.000 €;** ☎07960757147 Agency.s5@yahoo.com

27. **Castiguri** reale in Norvegia Norvegia. Agentie recrutam domnisoare serioase, atragatoare, cu minim 18 ani, ca dame de companie.

28. **Cautam** fete tinere 18+ pt Elvetia, profit excelent Cautam fete pentru contactbar. Oferim cazare, wi-fi, discretie maxima, program flexibil si castiguri chiar din prima zi. Informatii la tel sau pe WhatsApp. ☎+41795200277

29. **Club** Anaconda Elvetia Club Anaconda - Laussane Elvetia, cauta fete +18 ani, cazare asigurata, program lejer, castiguri substantiale! Plata la zi. Informatii beep/sms/WhatsApp. Lisa 0041795466527 (in limba romana) ☎0041795466527

30. **Club** de noapte, casa privata Austria cauta fete cu varsta intre 19-35 ani cu sau fara experienta. Castiguri substantiale. Transport asigurat din Romania. Detalii: Whatsapp/bipwww.pleasuretimes.at **12.000 €;** ☎00436649247299 offic@pleasuretimes.at

31. **Club** Erosworld cauta fete Castiga mii de euro saptamanal in Erosworld, club de noapte din centrul orasului Zurich. **15.000 €;** ☎0041797115674

32. **Club** Imperium angajeaza cu permis legal de munca, tinere sociabile, atragatoare, mini 18 ani, cazare in conditii de lux. Veniturile tale pot depasi 10.000 euro/luna. Nu este necesara experienta anterioara. Apel, beep, sms. whatsapp, email; www.club.imperium.ch ☎0040786615297/ 0041796454360 info@club-imperium.ch

33. **Club** Imperium - Lux. Aplica acum, plecari imediate. Doamne, domnisoare 18+ cu/ fara experienta, dansatoare si dame de companie, comision 60% + procent din consumatie. Cazare gratuita, contr. de munca, clientela formata. Vorbim lb. romana, sms, wattap, www.club-imperium.ch; ☎0040786615297/ 0041796454360 info@club-imperium.ch

34. **Club** Imperium - Lux. Aplica acum, plecari imediate. Doamne, domnisoare 18+ cu/ fara experienta, dansatoare si dame de companie, comision 60% + procent din consumatie. Cazare gratuita, contr. de munca, clientela formata. Vorbim lb. romana, sms, wattap, www.club-imperium.ch; ☎0040786615297/ 0041796454360 info@club-imperium.ch

35. **Club** Joy Elvetia oferim locuri de munca in deplina legalitate, cautam doamne/domnisoare dragute interesate de castiguri mari, intr-un timp cat mai scurt. Trebuie sa fii o fire vesela, sociabila si pusa pe distractie. Conditii foarte bune de lucru, legale si mediu prietenos. Club foarte cunoscut, clienti fideli dar si turisti. Nu sta pe ganduri, timpul se scurge rapid! Detalii in lb romana: Tel/Whatapp/viber. www.joy-club.ch **15.000 €;** ☎0041767105838 ramonica512@yahoo.it

36. **Club** Joy Elvetia oferim locuri de munca in deplina legalitate, cautam doamne/domnisoare dragute interesate de castiguri mari, intr-un timp cat mai scurt. Trebuie sa fii o fire vesela, sociabila si pusa pe distractie. Conditii foarte bune de lucru, legale si mediu prietenos. Club foarte cunoscut, clienti fideli dar si turisti. Nu sta pe ganduri, timpul se scurge rapid! Detalii in lb romana: Tel/Whatapp/viber. www.joy-club.ch **15.000 €;** ☎0041767105838 ramonica512@yahoo.it

37. **Club** La Vita angajeaza doamne si domnisoare garantam castiguri ridicate. Cazare in club, mancare si bauturi incluse. **11.000 €;**

38. **Club** Relax din Elvetia angajeaza in deplina legalitate, tinere dragute interesate de castiguri mari, intr-un timp cat mai scurt, in cel mai cunoscut adult-club din zona Zurich. Trebuie sa fi o fire vesela, sociabila si pusa pe distractie. Conditii foarte bune de lucru, legale si mediu prietenos. Telefon/Whatapp: **15.000 €;** ☎0041762064337 info@clubrelax.ch

39. **Club** Relax din Elvetia angajeaza in deplina legalitate, tinere dragute interesate de castiguri mari, intr-un timp cat mai scurt, in cel mai cunoscut adult-club din zona Zurich. Trebuie sa fi o fire vesela, sociabila si pusa pe distractie. Conditii foarte bune de lucru, legale si mediu prietenos. Telefon/Whatapp: **15.000 €;** ☎0041762064337 info@clubrelax.ch

40. **Club51.CH** in Lucerna, Elvetia cauta fete Clientela frumoasa si numeroasa, atunci aceasta este adresa potrivita pentru tine. Cu noi poti sa castigi bani mai multi cu adevarat, **10.000 €;** ☎0041767444774 info@club51.ch

41. **Colega** casa privata Uk caut colega casa privata in Uk 50/50 mai multe detalii pe wsp0040739525479 ☎+40739525479

42. **Colega** de munca ca escorta Caut colega peste 18 ani, aspect fizic placut, sociabile cu sau fara experienta, conditii de munca foarte bune intr-un ambient placut, linistit si curat, publicitate, cazare gratis, 00407440071982, **15.000 €;** ☎07440071982 llory405@yahoo.com

43. **Colege** in Anglia ca si escorte loc sigur si serios Te-ai saturat sa cauti mereu un loc serios/ sigur? Acum ai gasit fata singura care isi cauta 2 colege pentru serivicii de escorta si mesaj. Fiecare fata are camera ei, comision 50:50, clientela formata, ☎00447438258261

44. **Colosseum** Bar, Nightclub & Lauf Haus, Austria Graz cauta domnisoare +19 ani. Transport si cazare asigurate. Castiguri substantiale. Plata la zi. Informatii beep/sms/WhatsApp. Facebook: Suzie Colosseum; ☎00436607949606 suzie.colosseum@gmail.com

45. **Colosseum,** Austria Cautam domnisoare +19 ani. Transport si cazare asigurate. Locatii de inalta calitate. Castiguri substantiale. Plata la zi. Total legal: All inclusive cu 30 pe zi, oferim cazare si cuplurilor. ☎00436607949606 Suzie.colosseum@gmail.com

46. **Contact** Bar Elvetia, fete Contact Bar din Elvetia, regiunea Valais, angajeaza, cu contract de munca si salariu motivant intre 5000 si 10.000 de euro lunar.

47. **Dilaila** Elvetia. Buna ziua, suntem in cautarea constanta pentru frumos si fete frumoase + 18. Castigi 7000- la 9000 franci elvetieni pe luna. Lucrezi zilnic la o chirie zilnica, ☎+41791577853 info@dilaila-club.ch

48. **Doua** fete escorte Londra, Wembley Central, tinere dragute (escorte) pentru a lucra intr-un apartament cu 3 camere in Londra. Mentionez ca in apartament locuiesc doar fete. Rog seriozitate, pentru mai multe detalii puteti suna la nr. de tel./WhatsApp, ☎+447438779881 sabysabrina43@gmail.com

49. **Dubai** Top Escort Agency, fet Cautam modele cu aspect fizic placut pentru servicii escorta in Dubai. Detalii pe whatsapp; ☎+971564206684

50. **Dubai,** Qatar, Oman, Kuwait, Bahra agentie escorte. agentia noastra va poate ajuta daca sunteti in cautarea unui astfel loc de munca fara riscuri fara griji si cu garantarea sumelor de bani.www.erosstarescorts.com **25.000 €;** ☎+201068797429

51. **Edinburgh,** casa privata, locuri disponibile acum, casa privata situata in zona ultra centrala, cauta doamne si domnisoare in vederea colaborarii pe plan profesional. Ofer promovare pe toate site-urile de specialitate si cazare, comision 40%, **10.000 €;** ☎+447874036781 bradpitt201981@yahoo.com

52. **Electrician** industrial si/sau naval, compania: Simmit MPwr SRL. Regiune: Olanda. Ocupatie: full time. Salariu: 520 eur, pe saptamana. **2.300 €;** ☎0735.577.026 office@simmitmpwr.com

53. **Elevetia** - Club Imperium -Lux. Aplica acum, plecari imediate. Doamne, domnisoare 18+ cu/ fara experienta, dansatoare si dame de companie, comision 60%,+ procent din consumatie. Cazare gratuita, contr de munca, clientela formata. Nu este necesara experienta anterioara. Vorbim lb romana, sms wattap. www.club-imperium.ch; ☎0040786615297/ 0041796454360 info@club-imperium.ch

54. **Elvetia** - Club Relax II iti asigura succesul financiar la care ai visat.Club luxos de noapte angajam tinere dragute interesate de castiguri mari, in cel mai cunoscut adult-club din Zurich. Plata la zi, 60% din venituri. Asiguram cazare, transport. Raspundem la beep, sms, whatapp, www.clubrelax.ch **15.000 €;** ☎0041762064337 info2@clubrelax.ch

55. **Elvetia** casa privata Laufhaus fete frumoase +18 ani, dornice de castiguri rapide, cu aspect fizic placut, cu sau fara experienta. Castiguri reale minim 12.000 euro/luna. Plata se face zilnic. Cazarea este asigurata. **12.000 €;** ☎+41767977644 casablanca-club1@hotmail.com

56. **Elvetia** Club Relax. Vrei sa castigi bani buni intr-o echipa armonioasa, cu o clientela frumoasa si numeroasa? Ai peste 18+ ani, esti activa, pozitiva, draguta si sociabila? Aici gasesti jobul potrivit! Oferim: discretie absoluta si conditii de top. Totul legal, cu permis de munca. Plata la zi, 60% din venituri. Mediu de lucru favorabil. Cazare. Raspundem in lb. romana la tel., beep, sms, whatsapp, email. www.clubrelax.ch. ☎0041762064337 info@clubrelax.ch

57. **Elvetia** nou angajam fete angajam fete tinere, atractive intre 18-35 ani cu/fara experienta in domeniul erotic. Daca sti sa iti arati farmecul si esti deschisa la noi provocari poti castiga foarte multi bani aici. Scrie-mi acum; ☎+41764601010

58. **Elvetia** Zurich - Galaxy Kontaktbar, NightClub de lux, angajeaza legal fete 18 +. La noi e party in fiecare seara! Vino in echipa noastra si vei castiga mai multi decat iti imaginezi. Suntem un club vechi cu clienti buni si stabili. Oferim seriozitate, asiguram acte. Detalii in lb. romana telefonic sau pe Whatapp. www.galaxyclub.ch **15.000 €;** ☎0041767105838 ramonica512@yahoo.it

59. **Elvetia** Zurich - Galaxy Kontaktbar, NightClub de lux, angajeaza legal fete 18 +. La noi e party in fiecare seara! Vino in echipa noastra si vei castiga mai multi decat iti imaginezi. Suntem un club vechi cu clienti buni si stabili. Oferim seriozitate, asiguram acte. Detalii in lb. romana telefonic sau pe Whatapp. www.galaxyclub.ch **15.000 €;** ☎0041767105838 ramonica512@yahoo.it

60. **Elvetia!** Banii fac diferenta 1000 de fanci bonus! Aici este locul in care poti sa castigi banii la care ai visat mereu! Cautam tinere dragute, vesele si care stiu ce vor. Contract legal, permis de munca, cazare si ajutor in orice situatie! ☎0041784107313 clubhighclass2017@gmail.com

61. **Elvetia,** agentie escort de lux, zona turistica, cauta fete sociabile, in vederea unei colaborari, ambient de lucru luxos, programul fiind foarte lejer, asiguram transportul, va asteptam, fara limita de varsta, **12.000 €;** ☎0041793376504 alina77@gmx.ch www.xvip.ch

62. **Elvetia,** Club Soprano, cautam fete prietenoase, frumoase, cu varsta peste 18 ani care au placerea de a satisface castigand multi bani. Va rugam contactati-ne: telefon, email, **15.000 €;** ☎0041766136666/ 0041433445506 contact@soprano.club.ch www.soprano-club.ch

63. **Elvetia,** extravgant daca ai peste 18 ani, si esti dornica de a castiga bani, totul este legal, oferim cazare daca esti interesanta pentru information, whats-app sau mail, **15.000 €;** ☎0041788667670 info@extravagant-club.com

64. **Elvetia,** extravgant daca ai peste 18 ani, si esti dornica de a castiga bani, totul este legal, oferim cazare daca esti interesanta pentru information, whats-app sau mail, **15.000 €;** ☎0041788667670 info@extravagant-club.com

65. **Elvetia,** salarii de la 15000 chf luna si mai sus. Bani la greu, castig de neuitat, propunem locuri de munca pentru femei frumoase de la 18 ani, salarii de la 10.000 pe luna si mai sus, doar clientela. **15.000 €;** ☎+41799110722 alina77@gmx.ch

66. **Elvetia,** agentie cu experienta, colaboreaza cu escorte in Zurich. Asiguram cazare, transport si clienti. Castiguri uriase, plata pe loc, **10.000 €;** ☎0041767149451 info@lustagentur.ch www.lustagentur.ch

67. **Elvetia,** club luxos de noapte, Club Relax 2 angajeaza legal fete simpatice. Castiguri de peste 10.000 € pe luna, plata la zi. Raspundem la beep/ sms/ whatsap, **10.000 €;** ☎+41767149451 info2@clubrelax.ch

68. **Elvetia,** fete Happy Night Bar, bine ati venit la un club modern, buna opurtunitate de merit. ☎0041799388038 g.sinistra@bluewin.ch

69. **Elvetia,** fete pentru club Club Soprano, cautam fete prietenoase, frumoase, cu varsta peste 18 ani care au placerea de a satisface castigand multi bani. Va rugam contactati-ne: telefon, email, watzapp **15.000 €;** ☎0041766136666/ 0041433445506 contact@soprano-club.ch

70. **Elvetia,** nou. Joburi pt tinere 18 + dragute, prezentabile, interesate de castiguri substantiale Galaxy Bar - Club de lux cu clientela exclusivista. Oferim cel mai bun comision din castiguri, permis de munca, cazare gratuita. Plecari imediate. Detalii in lb romana despre transport, cazare si venituri la telefon/whatsapp/email. www.galaxyrueti.ch; ☎0763.941.594/ 0041794593500 job.elvetia@yahoo.com

71. **Elvetia,** Studio H1 Suntem mereu in cautare de fete care sunt dornice sa munceasca cu noi intro atmosfera familiara si intelegere reciproca. Trebuie sa indeplinesti urmatoarele cerinte: sa ai 18 ani impliniti ☎0041791577853 info@studio-h1.ch

72. **Elvetia,** Studio Iron, fete anunt pentru munca in Elvetia. ☎0041791577853 info@studio-iron.ch

73. **Elvetia,** Zürich de peste 10 ani, Club Relax lucreaza legal si fara probleme cu fete din Romania. Asiguram cazare, peste 12-15.000 euro lunar, plata pe loc. Beep/ sms/ whatsap/ email, www.clubrelax.ch, **15.000 €;** ☎0041767149451 info@clubrelax.ch

74. **Elvetia-** Relax Club angajeaza fete 18+ cu aspect fizic placut ca dame de companie. Limba straina constituie un avantaj. Castiguri majore. Asiguram 60% din venituri, cazare si acte pe tot parcursul anului. Pt. mai multe detalii ne puteti contacta prin beep, e-mail, vorbim romaneste, www.relaxclub.ch, **12.000 €;** ☎0041767644454 info@relaxclub.ch

75. **Elvetia-** Relax Club angajeaza fete 18+ cu aspect fizic placut ca dame de companie. Limba straina constituie un avantaj. Castiguri majore. Asiguram 60% din venituri, cazare si acte pe tot parcursul anului. Pt. mai multe detalii ne puteti contacta prin beep, e-mail, vorbim romaneste, www.relaxclub.ch, **12.000 €;** ☎0041767644454 info@relaxclub.ch

76. **Elvetia.** Nou. Joburi pt. tinere 18+ dragute, prezentabile, interesate de castiguri substantiale Galaxy Bar - Club de lux cu clientela exclusivista. Oferim cel mai bun comision din castiguri, permis de munca, cazare gratuita. Plecari imediate. Detalii in lb. romana despre transport, cazare si venituri la telefon/ whatsapp/ email. www.galaxyrueti.ch; ☎0041794593500 job.elvetia@yahoo.com

77. **Emiratele** Arabe Dubai, esti blonda, bruneta, roscata, voluptoasa, sani mari, forme apetisante, esti dornica de castiguri mari in timp scurt, caut fete serioase si ofer seriozitate, rasp la email si Whatsp, **10.000 €;** ☎+447376154612 vipgirldubai@yahoo.com

78. **Escort** and massage, minim 18 Anglia UK, zona centrala, rezidentiala Anglia UK +18. **20.000 €;** ☎07445075202/ 07783543749

79. **Escort** Canada camera de inchiriat inchiriez camere in apartament privat in Canada (Toronto) pt escorta independenta. Dotat cu toate utilitatile, fara costuri ascunse, doar plata pe camera pe zi. Detalii WhatsApp +39 389 657 7772 ☎+393896577772 maddalena1919@gmail.com

80. **Escort** Franta agentie, fete Franta, escorte Franta, fete serioase +18 ani pentru servicii de escorta dornice de venituri mari si clientela aleasa. Cerem si oferim seriozitate, detalii pe Whatsapp, **20.000 €;** ☎+33638754772

81. **Escort** girls wanted ASAP We are a London escort house incall, we looking for new ladies who want do good money. We offer good for ebony ladys, brunette, blonde, busty, european, asian, latin, arabic. Safe and discreet place, **6.000 €;** ☎447401891261 adela.curvy@outlook.com

82. **Escort** in Scotland, casa privata in Scotia cauta domnisoare/doamne pentru servicii de escort. Casa centrala cu toate facilitatile, wi-fi, atmosfera de lucru calma si relaxata. ☎00447716191611

83. **Escort** London Agency Escort agency looking for new girls with or without experience to join our busy team. Immediate start available, accomadation provided. Flexible program with the option of choosing incall or outcall. **12.000 €;** ☎07960757147 agency.s5@yahoo.com

84. **Escorta** in Londra, castiguri exceptionale, oferim publicitate exceptionala, flux de clienti continuu, locatii foarte bune, accesibile clientilor.Castiguri intre 2.000-3.000 pe saptamana, **12.000 €;** ☎00447448760136 adri.alina87@yahoo.com

85. **Escorta** Londra, cautam fete cu sau fara experienta pentru escorta. Asiguram transport, cazare, etc. Plata se face pe loc. Pentru mai multe detalii sunati la nr. de tel sau whatsapp: ☎00447944148986

86. **Escorte** (Anglia) se cauta fete 18+ pt munca de escorta in Anglia. Aspect fizic placut, serioase, dornice de castig consistent. Se lucreaza pe hotel de 5 stele.Mai multe detalii WhatsApp +40739623299

87. **Escorte** agentii, Franta fete, Coasta de Azur. Agentie escorte colaboreaza cu doamne domnisoare, escorte, 18+, cu/fara experienta pentru serviciul de escorta, se lucreaza in case private locatii centrale. ☎0033753181191 Miapiacaca@gmail.com

88. **Escorte** Anglia Atentie nu doar se vorbeste, aici se fac bani. Caut fete care doresc sa munceasca in domeniul de escorta. Cazare gratis, publicitate gratis, limba engleza nu este obligatorie. Castiguri mari pana la 500£ la zi. ☎0040753345379

BUNĂ FRUMOASO! ❀

AI FARMEC, SEXAPPEAL ȘI STĂPÂNEȘTI ARTA SEDUCȚIEI?

ATUNCI EȘTI POTRIVITĂ PENTRU NOI! ÎȚI OFERIM:

♥ O frecvență mare a clienților, o clientelă bogată
♥ Locația foarte bună, o atmosferă de lucru sigură
♥ Program flexibil, Zilnic check-in până la ora 17:00
♥ Studio propriu de fitness, solar, automate cafea/băuturi

E-MAIL, TELEFON ODER WHATSAPP
✉ info@lustra.la
www.lustra.la
☎ +49 (0)871 / 974 829 80
✌ +49 (0)160 / 611 19 18
WhatsApp and Viber

89. **Escorte** Anglia Caut fete disponibile sa lucreze ca escorte in Anglia 18+, cer si ofer seriozitate, aspectul fizic constituie castiguri pe masura. Limba engleza nu este obligatorie,

90. **Escorte** Anglia caut fete disponibile sa lucreze ca escorte in Anglia 18+, cer si ofer seriozitate, aspectul fizic constituie castiguri pe masura. Limba engleza nu este obligatorie. **7.000 €;**

91. **Escorte** Anglia, cautam fete pentru escorte in Anglia. Cazarea gratis, castiguri mari cu plata zilnica. Este un mediu civilizat cu bun simt. Se ofera seriozitate si discretie.

92. **Escorte** Anglia, UK Anglia ofera locuri de munca pt tinere 18+, pe casa, cu sau fara experienta, ca escorte. Publicitatea comision 50% si cazare. **7.000 €;**

93. **Escorte** Anglia, Londra, cele mai bune conditii, Caut doar fete cu aspect fizic placut pt escorta in apartament curat in centrul Londrei. Garantez professionalism, publicitate VIP, camera proprie castiguri mari. Experienta si engleza nu sunt obligatori, **12.000 €;** ☎07932878584 ssofi10@yahoo.com

94. **Escorte** Belgia, urgent cautam fete tinere si cu aspect fizic placut, dornice sa lucreze in colaborare cu noi pentru serviciul de escorta. Daca esti interesata astept mesaj la nr. ☎0032488967627

95. **Escorte** de lux Tarile Arabe, Anglia agentie cautam fete +18 cu aspect fizic placut si ingrijit pentru Tarile arabe si Anglia, mai multe detalii Whatsapp. Profile AdultWork de inchiriat **10.000 €;** ☎+447498293543

96. **Escorte** in Londra, caut fete pentru servicii de escorta in Londra, castiguri foarte mari, comision 50%, plata se face la zi, conditii excelente de munca, cazare asigurata, totul asigurat, fara costuri ascunse, **10.000 €;** ☎00447533603568 dorina_zavoianu@yahoo.com

97. **Escorte** in Sweden, agentie in Stockholm cauta fata/fete18+ cu aspect fizic placut pt servicille de escorta. Pt mai multe detalii ma puteti contacta la numarul de telefon. **10.000 €;** ☎0766.516.944

98. **Escorte** Marea Britanie Escorte UK, caut fete pentru servicii de escorta in UK, castiguri foarte mari, comision 50%, plata se face la zi, conditii excelente de munca, cazare asigurata, totul asigurat, garantat, **10.000 €;** ☎+447473503733 Myriam.luton@gmail.com

99. **Escorte** pentru Anglia 300/sap, lucrul se desfasoara in casa privata in compania altor fete primitoare. Fara program si fara alte cheltuieli suplimentare. Doar 300/sap. Castiguri substantiale. ☎00447459848621 roxanaradu435@gmail.com

100. **Escorte** pentru Danemarca ocazie unica, preselectie in vederea colaborarii: domnisoare intre min. 18 ani, serioase, ingrijite, sociabile, cu aspect fizic placut, limba engleza mediu, fara obligatii.detalii WhatsApp. **10.000 €;** ☎+4591424761 vippservices2012@gmail.com

101. **Escorte** uk Cautam fete cu aspect fizic placut pentru colaborare in domeniul escorte, **5.000 €;** ☎07767968901/ 07767968901 Adriandrg@mail.com

102. **Escorte** Uk (Anglia), se cauta fete 18+ pt. munca de escorta in Anglia. Aspect fizic placut, serioase, dornice de castig consistent. Se lucreaza pe hotel de 5 stele.Mai multe detalii WhatsApp +40739623299

103. **Escorte** UK, caut fete pentru servicii de escorta in UK,castiguri foarte mari, comision 50%, plata se face la zi, conditii excelente de munca, cazare asigurata, totul asigurat garantat; **9.999 €;** ☎+447393772366

104. **Escorte** Uk, Londra, Glasgow, oferim locuri de munca pt fete 18+, cu/ fara experienta ca escorte se lucreaza in case si apartamente de lux, colaboram cu agentii de renume si cluburi de elita, dar si cu anunturi private pe site-uri de top platite cu optiuni full Vip.Plata se face zilnic, comisionul este de 50%, oferim discretie si securitate. Garantam castiguri mari. Detalii pe whatsap la tel. ☎00447448979261

105. **Escorte** Uk. Se cauta fete 18+ pt munca de escorta in Anglia. Aspect fizic placut, serioase, dornice de castig consistent. Se lucreaza pe hotel de 5 stele. Mai multe detalii WhatsApp +40739623299

106. **Escorte,** se cauta fete 18+ pt munca de escorta in Anglia. Aspect fizic placut, serioase, dornice de castig consistent. Se lucreaza pe hotel de 5 stele. Mai multe detalii WhatsApp +40739623299

107. **Escorts** in London If you want to make money and be in our team, contact 18+ Girls, **5.000 €;** ☎07796755201 Llumy7000@gmail.com

108. **Fata** casa privata Anglia, casa privata angajeaza fete incall&outcall, ☎+4407786794801

109. **Fata,** fete 18+ masaj si escort UK, cauta fata/fete pentru masaj si servicii escort in UK. Cer si ofer seriozitate. Castiguri substantiale. **5.000 €;** ☎+447944086872

110. **Female** escort need in North London, we are in London and Wakefield escort house incall, we looking for new ladies who want do good money. We offer good for ebony ladys, brunette, blonde, busty, european, asian, latin, arabic; **8.000 €;** ☎447401891261 sara.bby001@outlook.com

111. **Fete** peste 18 ani aspect fizic placut. Ofer cazare gratuita, publicitate gratuita, pentru mai multe detalii scrieti pe whatsapp la nr 0040760484824 **10.000 €;** ☎07516366442/ 07516366442 nadianadia358@yahoo.com

112. **Fete** +18 ani Scotia castiguri garantate fara taxe casa serioasa fara alte interese decat comision 50% poti venii cu incredere fara suspiciuni. Respectam intelegerea de la incput. ☎+447453541591 Carolinacarolina702@yahoo.com

113. **Fete** 18-30ani, pentru lucru bar Cipru cautam fete 18-30 ani, prezenta placuta, cliente false si entertainere pentru lucru bar Cipru, transport, cazare, incluse. **2.000 €;** ☎0732.577.570

114. **Fete** Anglia, caut fete serioase pentru colaborare activitate escort in UK. Comision 50% plata la zi. Pt detalii nr. de WhatsApp, ☎+447479444873 juliaane@yahoo.com

115. **Fete** Anglia, se ofera cazare in conditii excelente, camera privata, casa nonaglomerata, profiluri pe site-uri de specializare si nu numai. Nu ezitati sa ma contactati la nr. de telefon si pe Whatsapp **100.000 €;** ☎00447440038671

116. **Fete** Anglia, tinere Anglia, conditii super avantajoase, iti doresti castiguri substantiale intr-un timp foarte scurt, oferim loc de munca ca si escorta in Anglia, intr-o zona ultra-centrala. Fete serioase, doritoare de munca, **10.000 €;** ☎00447533603568 dorina_zavoianu@yahoo.com

117. **Fete** Belgia, casa privata cauta fete tinere 18+ pentru Belgia. Comison 40%-60%. Nu ezita sa ne contactezi pentru mai multe detalii. Cazare inclusa, program flexibil. Cerem si oferim seriozitate. ☎0032488967627

118. **Fete** Belgia, escorte Cautam fete tinere si aspect fizic placut, dornice sa munceasca impreuna cu noi pentru serviciul de escorta. **10.000 €;** ☎0032488967627

119. **Fete** cu/fara experienta pt. Elvetia, cautam fete minim 18 ani cu/fara experienta pentru studio, in domeniul erotic. Sunati acum avem locuri limitate. ☎+41767451424 topverdienst@gmx.ch

120. **Fete** DK, cautam fete cu aspect fizic placut care doresc sa lucreze ca si escorte. Castiguri substantiale.Este necesar cunoasterea limbii engleze. Detalii wapp. ☎0040763458455

121. **Fete** pentru Anglia. Cautam escorte, domnisoare, doamne 18+ pentru apartamente, case private in London

122. **Fete** pentru casa privata Germania, proprietar casa privata cauta pt. colaborare domnisoare cu prezenta placuta, varsta 18+, abilitati de limba engleza sau germana constituie un avantaj. Se lucreaza cu acte legale, **6.500 €;** ☎00491622946276 Fete_germania@yahoo.com

123. **Fete** pentru masaj erotic Elvetia Studio de masaj erotic cauta fete tinere 18+ cu / fara experienta pentru clientela noastra fidela. Castiguri rapide de bani fara sex. Vino si incearca acum! ☎+41765037903 another4massage@gmail.com

124. **Fete** pentru sectorul adult, Belgia, venituri mari Esti sociabila, draguta, constitutie atletica si ai minim 18 ani? Cautam fete care sa lucreze discret în Belgia pentru o perioada de 10-14 zile. Venituri intre 5.000-7.000. **6.000 €;** ☎00324979965 90 selectiehasselt@outlook.com

125. **Fete** pentru servicii de escorta Anglia Fata si colega pentru servicii de escortacaut fete cu sau fara experienta pt. domeniul escorta, varsta minima 18 ani, comisionul 50/50, plata se face la zi, fara alte cheltuieli. Cele mai bune profi **10.000 €;** ☎07948911235

126. **Franta** loc de munca ofer loc de munca in Franta pentru muncitor in constructii la interioare - (gresie, faianta, rigips). Rog seriozitate. Relatii la tel; 0033/689945873 ☎0033689945873

127. **Franta,** fete, agentie escort colaboreaza cu doamne- domnisoare, escorte, 18+, cu/fara experienta pentru serviciul de escorta, se lucreaza in case private, locatii centrale, castiguri substantiale, **20.000 €;** ☎+33788584117

128. **Germania** Casa privata renumita in ora?ul Karlsruhe (Germania) cauta domnisoare cu aspect fizic placut 18+ cu sau fara experienta pentru servicii intime si escort,0049151 75465790 **10.000 €;** ☎004915175465790 Info@rouge-girls.eu

129. **Germania** daca vrei sa faci parte din echipa uneia dintre cele mai renumite agentii de escorte din Germania, te asteptam sa ne contactezi. Cautam fete sociabile. Programul este foarte lejer, asiguram transport, **10.000 €;** ☎00491778181491 alina7799@gmx.de www.russianbabes-escort.de

130. **Germania** Daca vrei sa faci parte din echipa uneia dintre cele mai renumite agentii de escorte din Germania, te asteptam sa ne contactezi. Cautam fete sociabile. Programul este foarte lejer, asiguram transport, **10.000 €;** ☎00491778181491 alina7799@gmx.de www.russianbabes-escort.de

131. **Germania,** daca vrei sa faci parte din echipa uneia dintre cele mai renumite agentii de escorte din Germania, te asteptam sa ne contactezi. Cautam fete sociabile. Programul este foarte lejer, asiguram transport, **10.000 €;** ☎00491778181491 alina7799@gmx.de www.russianbabes-escort.de

132. **Germania,** vrei sa faci multi bani si sa muncesti intr-un loc bine organizat si foarte cunoscut? Atunci nu rata ocazia si alatura-te neamului nostru. Castiguri de top zilnice, **10.000 €;** ☎017661693989

133. **Germania,** casa privata oferim locuri de munca in cea mai renumita casa privata din Saarbrücken. Clientela de top, castiguri zilnice foarte bune Cazare gratuita. Fete 18+. Detalii pe WhatsApp 004917661693989 **11.000 €;** ☎017661693989

134. **Germania,** multi clienti obisnuiti Caut fete serioase curate si ingrijite pentru colaborare activitate. Salarii de la 12.000 pe luna si mai sus, doar clientela de clasa, multi clienti obisnuiti! Whatsapp: +49 1778181491 **12.000 €;** ☎+491778181491 alina7799@gmx.de

135. **Germania.** Casa privata premiata cautam fete dragute cu aspect fizic placut ca dame de companie si escort, asiguram cazare gratuita, castiguri între 2000 E-3000 E pe saptamana, **10.000 €;** ☎004915175465790 Info@rouge-girls.eu

136. **Germania.** Buna frumoaso! Ai farmec, sexappeal si stapanesti arta seductiei? Atunci esti potrivita pentru noi. Iti oferim: o frecventa mare a clientilor, o clientela bogata; locatia foarte buna, o atmosfera de lucru sigura; program flexibil, zilnic check-in pana la ora 17,00; - studio propriu de fitness, solar, automate cafea/bauturi. E-mail, tel. oder WhatsApp and Viber. www.lustra.la ☎004987197482980/ 004901606111918 info@lustra.la

137. **Germany,** looking for you, girls Germany, city Osnabruck. Online advertising and professional photos are free, **10.000 €;**

138. **Graz** Austria, Colosseum Bar, Nightclub&Lauf Haus, cauta domnisoare +19 ani. Transport si cazare asigurate. Locatii de inalta calitate. Castiguri substantiale, plata la zi. Informatii beep/ sms/ WhatsApp. Facebook: Suzie Colosseum; ☎00436607949606 suzie.colosseum@gmail.com

139. **Grecia,** contracte joburi dansatoare strainatate Grecia. Contracte joburi dansatoare animatoare. Cabaret night club in Grecia select pe insula turistica Syros, este singurul cabaret night club selectioneza

LOCURI DE MUNCA

184. **Uk,** Londra, Glasgow, oferim locuri de munca pt fete 18+, cu/ fara experienta, ca escorte se lucreaza in case si apartamente de lux, colaboram cu agentii de renume si cluburi de elita, dar si cu anunturi private pe site-uri de top platite cu optiuni full Vip.Plata se face zilnic, comisionul este de 50%, oferim discretie si securitate. Garantam castiguri mari. Detalii pe whatsap la tel. ☎00447448979261

185. **Urgent** Escort London Escorta Anglia, London Cautam fete cu varsta peste 18 ani cu experienta/ fara experienta, serioase pentru jobul de escorta, castiguri substantiale, comisionul este de 50 %, pentru mai multe detalii, **6.000 €;** ☎+447401891261 Adela.curvy@outlook.com

186. **Urgent** luxury Escort England Uk fashion escorts Londra, casa privata, job pentru escorta Fete cu aspect fizic placut, sociabile, casa cu clientela formata, conditii speciale, plata zilnica, castiguri substantiale, profile **8.000 €;** ☎07401891261

187. **Vila** de lux la hotar cu principat Liechtenstein Elvetia, bani la greu castig de neuitat, propunem locuri de munca pentru femei frumoase de la 18 pana la 45 de ani, salarii de la 15.000 euro pe luna si mai sus **15.000 €;** ☎+41799110722 alina77@gmx.ch

188. **Villa** Amore isi mareste echipa, vino si tu Casa TOP sub conducere elvetiana cauta fete cu experienta care isi doresc castiguri mari si sigure. Asiguram conditii de lux, clienti bogati si bani multi. Contacteaza-ne pe Whatsapp sau Viber acum. ☎+41798781010

189. **Villa** Amore. Castiguri exclusive. Villa Amore este in cautare de noi tinere domnisoare pentru a lucra in domeniul erotic. Vino si tu. Va garantam castiguri pe masura, conditii de lux, camere moderne, dus in camera, bucatarie, etc. ☎+41798781010

190. **Young** girls for Switzerland, Cautam fete tinere intre 18 - 25 ani pentru localul nostru cochet din Elvetia, Wetzikon. Asiguram castiguri excelente, avem clientela formata dar si noua. Suna-ne acum si alaturate echipei noastre. ☎+41764601010 isonly4you2@gmail.com

191. **Zidari** pentru Belgia 41 euro/mp, caramida aparenta de fatada 12 euro/mp, orice fel de zidarie. Fierari, dulgheri, elecrtricieni, sudori de la 12 euro/ ora in sus; ☎0768.080.030

Joburi videochat, masaj, adult

1. **Actrita** filme pentru adulti. (exclus barbatilor) daca te-ai gandit sa devii o actrita porno, acum poti face pasul cel mare. Detalii la telefon; ☎0725.648.365

2. **Admin,** suport tehnic studio videochat cu/ fara experienta, cunostinte minime pc, engleza mediu, program ture 8 ore, 1700-3000 lei/ luna, Bucuresti sector 2 Tel. intre orele 08-22 L-D, **3.000 L;** ☎0723.725.594 harapalb84@gmail.com

3. **Asistenta** personala director general Om de afaceri, educat, 38 ani, posibilitati materiale generoase, caut o asistenta personala frumoasa si inteligenta pentru o relatie pe termen lung. Rog prezentare cu poze la sorinm2009@yahoo.com **1.000 €;** sorinm2009@yahoo.com

4. **Caut** colega de apartament, masaj, pentru Bucuresti sau Cipru, comision 50%, pentru mai multe detalii suna-ma sau whatsapp. ☎0732.414.275

5. **Cautam** modele - salon masaj Geneva Cautam tinere, 18-30 ani, atractive , serioase, carismatice, cu personalitate placuta - pentru a lucra in cadrul unui salon de masaj de lux din Elvetia, Geneva. ☎0720.386.532 tase.andrei@gmail.com

6. **Cerrysdolls,** fata pentru masaj, varsta minim 18 ani, vila lux, comision atractiv, vino sa incerci ceva noua alaturi de persoane serioase, oferim si cazare, ma poti contacta non stop doar pe Whatsapp. **3.009 €;** ☎0738.716.503

7. **Colega** caut colega pt masaj preferabil din provincie care sa fie si cazata. Fara obligatii, care sa locuiasca la locatie, sa fie curăta, muncitoare, sa stie ce face si realista. Varsta: 35-45 ani. **150 L;** ☎0753.371.265

8. **Colega** Daca esti o persoana serioasa cu bun simt te astept sa colaboram. Zona este centrala programul ti-l faci tu cum doresti, se lucreaza pe preturi mari. Daca nu esti hotarata nu deranja inutil, **3.000 €;** ☎0725.631.715

9. **Colega** pentru videochat la categoria trio. Lucram de acasa, avem aparatura si decorul necesar pt cele mai pretentioase site-uri, oferim plata la zi sau la doua saptamani, cazare pt fetele din provincie. ☎0730.664.364

10. **Colega** Urgent, caut fete dragute, doamne, domnisoare, aspect fizic ingrijit, serioase pe termen lung varsta peste 18 ani, publicitate gratuita, ser si oferi seriozitate, nu exista barbat in locatie; ☎0740.608.925

11. **Colega** Tineretului veniturl dim prima zi, suna cu incredere, detalii tel sau whatsapp, ☎0762.564.053

12. **Colega** colaborare part time, pentru deplasari la hotel. Discretie si seriozitate maxima. Publicitate pe mai multe site-uri de profil, se lucreaza pe preturi mari. Detalii pe whatsapp. ☎0725.029.974

13. **Colega** cu varsta peste 18 ani, draguta si fara fite pentru locatie formata de 6 ani. Nu este aglomerat. Nu necesita experienta. Ofer cazare pt. provincie **3.000 €;** ☎0756.340.866

14. **Colega** de apartament pentru Cluj, masaj, colega de ap. pt. Constanta Mamaia masaj, minim 18 ani, aspect fizic placut, cu sau fara experienta, castiguri mari, plata se face zilnic, programul flexibil, ofer cazare, profit 50%. Detalii pe Wp. **1.000 L;** ☎0735.892.239

15. **Colega** masaj caut colega atractiva pentru masaj erotic. Conditii super - seriozitate, castiguri foarte mari, pentru persoane care vor independenta financiara cu sau fara experienta bani la zi clienti exclusivi. **4.000 €;** ☎0731.689.691

16. **Colega** masaj Locatie de lux, clientela formata, comision 50%, program de zi sau de noapte, cerinte - minim 18 ani loialitate, respect. Plata zilnica, pt. detalii te astept la interviu, cazare gratuita **4.000 €;** ☎0760.455.399 ionita_oana_andreea@yahoo.ro

17. **Colega** masaj, Mihail Kogalniceanu nr 17, caut colega pt. masaj erotic, orice varsta, peste 18 ani, nu conteaza aspectul fizic, doar sa vrei sa muncesti. Banuti se fac garantat. Se ofera si cazare, ☎0784.514.757

18. **Colega** pentru masaj Colega locatie de lux, clientela selecta, cu sau fara experienta, in domeniu, varsta minima 18 ani, fara nici o cheltuiala din partea ta. Detalii suplimentare la tel. **400 L;** ☎0739.259.735 alexandra.erog@gmail.com

19. **Colega** pentru masaj, urgent, urgent !!! venituri substantiale garantat. Minim 18 ani. Sa fi o fata sociabila, serioasa si cu chef de munca, Garantez ca vei fi multumita. Locatie centrala, pentru mai multe detalii ne auzim la tel. **4.000 €;** ☎0732.198.207

20. **Colega** pt colaborare Caut colega cu varsta peste 18ani doamna sau domnisoara cu sau fara experienta pt colaborare masaj .Castiguri mari si venituri suplimentare. Provincia ofer si cazare. Ofer si cer maxima seriozitate. ☎0763.730.022/ 0763.730.022 alicegabriela310@yahoo.com

21. **Colega** pt colaborare Anglia Caut colega doamna sau domnisoara pt masaj cu varsta peste 18 ani serioasa pt colaborare in Anglia castiguri foarte mari in conditii foarte bune plus alte facilitati. Ofer si cer maxima seriozitate; ☎0763.730.022/ 0763.730.022 alicegabriela310@yahoo.com

22. **Colega** serioasa caut urgent, doar program de zi, cu sau fara experienta masaj, sunt o persoana serioasa si sociabila, daca esti interesata sa colaboram ma poti contacta la nr de tel, locatie centrala, clientela formata, profit 50%, ☎0724.763.132

23. **Colega** serioasa, zona Obor te invit sa lucrezi cu mine intr-o locatie centrala, curata, comision foarte avantajos. Daca esti ca mine, serioasa, sociabila, educata, open minded, te astept cu drag. Program la libera alegere. +18 ☎0734.299.399

24. **Colega** urgent zona Mega Mall. Caut colega pt masaj de relaxare, colaborarea este una placuta si avantajoasa. Ofer si cazare pt provincie. Bani se fac garantat. ☎0768.385.427 secretelevietii91@gmail.com

25. **Colega** urgent, caut colega daca ai peste 20 ani si doresti sa colaboram, intr-o locatie de lux unde nu este aglomeratie, nu exista barbat in locatie, program de noapte sau zi, detalii la tel. ☎0720.318.411

26. **Colega,** detalii suplimentare pe whatsup la nr acesta de tel, locatie exclusivista, centrala, Bd. Unirii, clientela formata, program flexibil, castiguri substantiale. Te astept la o cafea pt. a te convinge, **5.000 €;** ☎0731.365.676

27. **Colega.** Doamna matura, caut colega, doamne, domnisoare pentru companie intima, masaj de relaxare si erotic, cazare pentru provincie, suna-ma pentru detalii. ☎0736.151.576

28. **Colege** dragute, locatie de lux, tinere minim 18 ani sociabile, cu chef de viata, conditii deosebite, program de zi, noapte locatie centrala, vad format vechi de 7 ani, castiguri atragatoare. ☎0727.464.654

29. **Colege** dragute, locatie de lux, cautam tinere fete varsta minim 18 ani sociabile, calme, cu chef de viata, conditii deosebite, program de zi, noapte locatie centrala, vad format vechi de 8 ani, castiguri atragatoare, comisioane mari **5.000 €;** ☎0785.460.889

30. **Coleguta** pentru Militari Residence Buna, daca ai minim 18 ani si esti in cautarea unui job, haide langa mine, in echipa mea, castiguri usoare, pe preturi usor accesibile, in care sa poti face cu usurinta banuti, detalii pe WhatsApp **1.000 L;** ☎0729.926.262

31. **Colosseum** bar, NightClub & LaufHaus - Austria Graz, cauta domnisoare +19 ani. Transport si cazare asigurate. Locatii de inalta calitate. Castiguri substantiale, plata la zi. Informatii beep/ sms/ WhatsApp la tel., Facebook: Suzie Colosseum. Email: ☎00436607949606 suzie.colosseum@gmail.com

32. **Consiliera** personala open-mind consiliera personala, atragatoare, discreta, doamna sau domnisoara cu fizic placut, pentru manager companie, persoana serioasa, motivata, deschisa, program 2-3 ore saptamanal, plata la zi, **6.000 L;** ☎0765.252.117 ideal.construct.imobiliare@gmail.com

33. **Conversatii** online Exclusiv personal feminin. Procent 80%. Bonus angajare 3000 lei. Concediu platit. Avansare rapida. Plata zilnica, saptamanala, bilunara. Spa, fitness, solar, gene si unghii cadou. Confidentialitate 100%, **8.000 L;** ☎0748.404.050 officegorgonize@yahoo.com

34. **Conversatii** online Supreme Studio iti ofera castiguri intre 3.500$- 7.800 $ lunar. Bonus angajare 700 $. Program optional. Plati oferite zilnic, saptamanal, bilunar. Puncte de lucru: Unirii, Crangasi, Obor, Universitate **7.800 €;** ☎0728.611.611/ 0768.515.515 supremeoffice@yahoo.com

35. **Conversatii** online personal feminin Schimba-ti viata financiara. SecretLifeStudio ofera bonus de angajare, salariu garantat 5000 lei, comision 55%,plata zi, saptamanal, bilunar, locatie deosebita, echipa profesionala. www.secretlifestudio.ro, **5.000 L;** ☎0771.016.818 contact@secretlifestudio.ro

36. **Conversatii** online. Un job pentru persoane indraznete. Vino la noi indiferent de varsta, echipa noastra te va ajuta sa ajungi model de top, program flexibil. Indrazneste sa devii independent financiar. Detalii la tel. iPlayStudio. Noi te vom ajuta! ☎0754.484.256

37. **Dame** pentru masaj, minim 18 ani, comisioane foarte mari, central, lux, deplasari hotel, clientela formata, rugam seriozitate maxima, contact doar pe Watzap **10.000 €;** ☎0799.570.111

38. **Dansatoare** pentru club centrul vechi Buc. club de lap dance in centrul vechi, ofera salariu de 100 lei/noapte pentru dansatoare cu experienta sau incepatoare. ☎0744.818.526 modernshow@yahoo.com

39. **Dansatoare** pentru club din centrul Bucurestiului club privat din centrul orasului Bucuresti angajeaza dansatoare si hostess, cu sau fara experienta; ☎0744.818.526 modernshow@yahoo.com

40. **Dansatoare,** club situat in Bucuresti are deosebita placere de a primi in marea sa familie fete frumoase care isi doresc stabilitate, seriozitate si independenta financiara. Castiguri posibile 1000 - 10000 Euro/ luna. Varsta minim 18 ani. ☎0726.025.350 office@dancer.ro

41. **Doamna** matura sau domnisoara, locatie stradal Berceni bd Alexandru Obregia, din prima zi castigi, vino sa te convingi daca nu iti place poti sa nu ramai, nu conteaza varsta doamna matura sau tanara, in locatie colega ok, detalii suna-ma Cipian ☎0736.191.966

42. **Doamna** matura, caut colega, doamne, domnisoare dragute, cu aspect fizic ingrijit, serioase si motivate pentru companie intima, masaj de relaxare si erotic, daca vrei sa fii colega mea, te astept sa ma suni, **2.000 €;** ☎0729.454.020

43. **Doamne** si domnisoare, caut ca model foto budoair lenjerie, nu e nevoie de experienta ci doar de a te simti bine in pielea ta, pozele nu se publica, se primesc dupa sedinta pe un stick, plata pe loc, trimite cateva poze mail sau WhatsApp **3.000 L;** ☎0799.992.503 newestgate@yahoo.com

44. **Doamne,** domnisoare cu/ fara experienta cu varsta minima 18 ani, engleza nivel incepator pt. conversatii online. Se ofera plata la zi sau bilunar, cazare, locatie lux, contract de munca, ambient placut, program flexibil, **3.000 €;** ☎0765.640.271 hr@studio-27.ro

45. **Doamne,** domnisoare 18+, castiga-ti independenta finaciara. Ai program flexibil si un venit garantat de 5.000 Lei/luna, cazare gratuita, servicii de infumusetare gratuite, plus bonus de angajare. Vino sa te convingi singura. 100% legal **5.000 L;** ☎0722.101.020 contact@richgirls-studio.ro

46. **Doamne,** domnisoare, 18+ pentru masaj erotic, locatii private. **2.500 €;** ☎0731.038.330

47. **Doamne,** domnisoare, minim 18 ani Castiga-ti independenta finaciara. Ai program flexibil si un venit garantat de 5.000 Lei/ luna, cazare gratuita, servicii de infumusetare gratuite, plus bonus de angajare. Vino sa te convingi singura. 100% legal **5.000 L;** ☎0722.101.020 contact@richgirls-studio.ro

48. **EmpressV** Studio, cea mai buna echipa condusa de un model de top 3 live Jasmin. Vrei sa faci parte din echipa noastra? Ai posibilitatea sa lucrezi intr-o echipa tanara si profesionista, castiguri de minim 3000 USD lunar Te asteptam alaturi de noi chiar de maine! comision 60% din castigurile realizate de catre tine; www.empressv-studio.ro ☎0786.400.195 office@empressv-studio.ro

49. **EmpressV** Studio, cea mai buna echipa condusa de un model de top 3 live Jasmin. Vrei sa faci parte din echipa noastra? Ai posibilitatea sa lucrezi intr-o echipa tanara si profesionista, castiguri de minim 3000 USD lunar Te asteptam alaturi de noi chiar de maine! comision 60% din castigurile realizate de catre tine; www.empressv-studio.ro; ☎0786.400.195 office@empressv-studio.ro

50. **Entertainer** online 4000 lei bonus angajare, 4000 lei avans din prima zi, salariu fix pana la 6.000 lei plus procente 50%-70%, operatii estetice. **6.000 L;** ☎0761.505.505 officepsk@yahoo.com

51. **Entertainer** online FriendsBox Studio angajeaza modele pentru activitatea de entertainer online. **4.000 €;** ☎0730.838.277

52. **Fata** pentru masaj, sa fie propria sefa caut fete care isi doresc sa fie independente, fara sefi, fara reguli, fara comisioane de 50%. Daca cauti camera intr-o vila amenajata pentru salon erotic atunci cautarea ta a luat sfarsit. **100 L;** ☎0763.102.443 morena_ela88@yahoo.com

53. **Fata,** pentru videochat, cu sau fara experienta. Ofer cont pe site-uri, sustinere, program la alegere si procent de 60%, (plata zilnica). ANunt dedicat strict fetelor care vor sa faca videochat. ☎0725.883.775

54. **Fata,** sunt fata si caut colaborare cu o fata pentru videochat, cu sau fara experienta. Nu este necesara limba engleza. Program 3-4 ore. Anunt dedicat strict fetelor care vor sa faca videochat. ☎0725.883.775

55. **Fete** Te-ai saturat de sefi, vino in gasca noastra de fete si scapa de griji. Fara reguli, fara restrictii, cu cazare si transport asigurate, cu contract de munca si tot ceea ce ti-ai putea dori, doar printre colege, ☎0799.950.900

56. **Fete** conversatii online, Esti o persoana sociabila si iti doresti un job stabil cu un salariu consistent? Alege acum sa faci parte din echipa noastra. **3.000 €;** ☎0730.838.277

57. **Fete** masaj, domnisoare, se asigura si cazare daca este cazul, castig garantat de 200 lei pe zi, clienti sunt, totul depinde de tine sa lucrezi, astept tel. tau, Camy ma numesc, te astept sa ne cunoastem. **200 L;** ☎0729.533.419

58. **Fete** pentru masaj, personal fete pentru masaj de relaxare, somatic din Bucuresti sau provincie, nu e necesara experienta, posibilitate diploma, cazare gratuita, castiguri substantiale, salon lux, clientela formata; **2.500 €;** ☎0725.319.598/ 0725.319.598 blue.moonline@yahoo.ro

59. **Fete** pentru masaj, salon Floreasca Suntem in cautare de fete responsabile, aspect ingrijit si sociabile. Salonul nostru ofera doar servicii de masaj erotic/ relaxare (contactul intim exclus), programul flexibil part-time, **2.000 €;** ☎0731.959.382 fantasymasaj@yahoo.com

60. **Fete** pentru salon masaj cu varsta minim 18 ani pentru masaj si consumatie la bar. Conditii excelente, zona centrala, oferim si cazare; ☎0770.649.934

61. **Fete** pentru studio videochat, daca ai 18 ani te asteptam in echipa noastra.Oferim salariu, bonusuri, cazare, abonamente sala ☎0747.299.598

62. **Fete** pt servicii erotice Elvetia Cautam fete tinere minim 18 ani pentru a lucra in domeniul erotic intr-o locatie de vis din Elvetia. Asteptam sa ne contactati pentru detalii. ☎+41764601010

63. **Fete** socializare online aplica acum pentru cel mai bun si flexibil job, te poti distra cateva ore pe zi in fata calculatorului, vei socializa si iti vei face prieteni noi castigand 1.000 - 1.500 Lei pe saptamana **5.000 L;** ☎0765.640.271 hr@studio-27.ro

64. **Fete** videochat cu/fara experienta, cazare gratuita Daca cauti un loc linistit fara reguli absurde sau penalizari, te asteptam la noi! Program la alegere! Plata zilnic/bilunar. Ambient placut si liniştit! Bonusuri in functie de incasari si implicare! **5.000 €;** ☎0766.700.200

65. **Fete,** vrei sa lucrezi intr-un studio mare cu experienta de peste 12 ani, iti garantam un salariu de 1.000 $ inca din prima luna, trebuie doar sa iti doresti, stabileste un interviu si vino sa te convingi **3.000 €;** ☎0765.640.271 hr@studio-27.ro

66. **Fete,** cupluri, ts, gay, videochat cu plata instant arta de a face bani, pentru fete, cupluri cu/fara experienta, transexuali, gay, vii cand vrei, stai cat vrei, pleci cand vrei cu banuti la buzunar, regula bunului simt este singura, www netfive.ro, **4.000 €;** ☎0723.725.594 HARAPALB84@gmail.com

67. **Fete,** modele, salariu garantat de minim 2500 ron oferim profile full foto+video, locatie centrala, Piata Unirii, internet de mare viteza, trainning, confidentialitate, comision progresiv 50%-70%, bonusuri de performanta. Posibilitate cazare; **4.000 €;** ☎0728.450.828 office@legendstudio.ro

68. **Fete,** vrei sa te muti la Bucuresti, hai la noi Vrei sa evadezi din orasul tau mic si sa traiesti in capitala? Nu ai cazare sau job? Fii colega noastra si scapa de griji.

69. **Fete.** Salon masaj situat langa Centrul Vechi, cu vechime si clienti formati angajeaza fete pt. masaj. Oferim salariu (100 lei/ seara, 50% din masaj+ tips-uri); ☎0721.243.749

70. **Filme** adult. Casa de productie angajeaza femei/barbati varsta minim 18 ani pentru productii video adult. Detalii telefonic. **2.000 €;** ☎0724.827.993 laura@timetorelax.ro

71. **Hostess** online Esti o persoana sociabila si iti doresti un job stabil cu un salariu consistent? Ai posibilitatea unor castiguri uimitoare din conversatii pe internet. Alege acum sa faci parte din echipa FriendsBox, **20.000 L;** ☎0730.838.277

72. **Hostess** online Esti o persoana sociabila si iti doresti un job stabil cu un salariu consistent? Ai posibilitatea unor castiguri uimitoare din conversatii pe internet. Alege acum sa faci parte din echipa noastra! **10.000 L;** ☎0730.838.277

73. **Hostess** online Legend Studio Legend Studio, studio de videochat de top din Bucuresti, anunta noi angajari pentru posturi de hostess online. Postul se adreseaza exclusiv persoanelor de sex feminin.www.legendstudio.ro **4.000 €;** ☎0728.450.828 office@legendstudio.ro

74. **Hostess** online Unirii Legend Studio, studio de videochat de top din Bucuresti, anunta scoaterea la concurs a postului de hostess online. Postul se adreseaza exclusiv persoanelor de sex feminin, **4.000 €;** ☎0728.450.828 office@legendstudio.ro

75. **Hostess** online, angajam fete cu varsta minima 18 ani, cunostinte de limba engleza, program flexibil. Veniturl lunare de peste 5000 lei, bonus de angajare 300$ + sedinta mani-pedi gratuite, confidentialitate. **5.000 L;** ☎0770.423.322 blacksheepvc@gmail.com

76. **Hostess** online, venituri sigure 3000 $- 7500 $ pe contract cu/fara experienta. Bonus 500 $ la angajare. Program optional 5-7 h/zi. Contact non-stop. Angajam doar personal feminin. Plati la zi/saptamal/bilunar. **7.000 €;** ☎0767.887.888/ 0748.828.234 uinrom@gmail.com

77. **Job** live activity Phoenix Studio ofera salariu fix si posibilitatea de ridicare a acestuia in avans din prima zi/6800 lei.Contacteaza-ne si programeaza un interviu pentru a te convinge!:) **6.800 L;** ☎0761.505.505/ 0736.400.300 officepsk@yahoo.com

78. **Luxurylifestd** o viata cool incepe cu un job cool studio luxury, locatii luxury, bonusuri luxury, cel mai prietenos studio te asteapta in echipa.Suntem o echipa super cool cu un mediu de lucru pozitiv si relaxant Te asteptam la o conversatie deschisa **3.000 €;** ☎0785.565.186 luxurylifestudio@yahoo.com

79. **Masaj** masaj erotic, marim echipa, angajam fete atractive pentru masaj erotic. Conditii super, seriozitate, castiguri foarte mari, pentru persoane care vor independenta financiara cu sau fara experienta **5.000 €;** ☎0731.689.691 diamondlounge2013@gmail.com

80. **Masaj** erotic, München, Germania Doresti sa castigi minim 3.000 euro lunar in Germania, chiar daca nu vorbesti limba germana? Avem o oferta serioasa pentru tine! **3.500 €;** ☎00436706035009 jobs-4-models@outlook.com

81. **Maseuza** cu/ fara experienta, serioase, banutii se fac sigur, salon cu vechime adevarata, clienti formati 80% straini, program de noapte, se ofera cazare la cerere, cerem si oferim seriozitate, plata pe loc, ☎0728.663.364

82. **Maseuza** salon cu vechime adevarata situat central cautam colega serioasa care doreste sa munceasca, banutii se fac sigur, program de noapte, venit mare garantat, **5.000 €;** ☎0728.663.364

83. **Maseuza** salon cu vechime adevarata, nu vorbe; situat central, clienti straini, personal placut, se ofera cazare la cerere, programul il facem impreuna, plata pe loc, daca esti serioasa, te asteptam la noi pt. detalii. **5.000 €;** ☎0767.554.513

84. **Maseuza** pentru locatie ultracentrala, experienta nu conteaza cu bunul simt, locatia cea mai veche din Bucuresti, real si nu vorbe, te asteptam daca doresti un venit sigur si garantat, ☎0728.663.364

85. **Maseuze** - clientela formata, cazare, calificare Oferim 100-150 lei/tura in care se intampla ca maseuza sa nu faca niciun masaj. Clientela formata atat pentru salon cat si ptr hotel. Oferim DOAR servicii de masaj. Castiguri substantiale. **2.500 €;** ☎0731.318.888

86. **Maseuze** masaj erotic. Caut fete masaj fete, domnisoare se asigura si cazare daca este cazul castig garantat de 200 lei pe zi, clienti sunt, totul depinde de tine sa lucrezi, astept tel. tau, Camy ma numesc, te astept, **200 L;** ☎0729.533.419

87. **Maseuze** salon masaj intretinere corporala, cautam maseuze cu sau fara experienta, va punem la dispozitie oferte avantajoase si conditii impecabile de munca. Salonul nostru se numeste Dafne si ne puteti gasi pe site-ul nostru www.dafne.ro **2.500 €;** ☎0783.020.015/ 0783.020.043 beutydafne@gmail.com

88. **Mecanic** auto cunoscator testar geometrist cu experienta si ajutor de mecanic salariu 2000-4000; ☎0726.215.246 buildprest@yahoo.com

89. **Model** online la JustYou Bonus de angajare, promovare rapida si procent intre 50%-70%. Te asteptam la discutie pentru toate detaliile. **3.000 €;** ☎0784.938.344 officejustyou@gmail.com

90. **Model** videochat, ai minim 18 ani si iti doresti independenta financiara? Friends-Box Studio angajeaza modele pentru activitatea de videochat. **5.000 €;** ☎0730.838.277

91. **Model** Virtual Reality The management agency isi deschide portile catre realitatea virtuala(VR) si este in cautare de Modele ce isi doresc sa obtina venituri deosebite. **8.000 L;** ☎0749.171.040 angajari@themanagementagency.ro

92. **Model** webcam anunt pentru femei, salutare, ofer: locatie, aparatura si training, castigurile pornesc de la 4.000 $ lunar. Comision 80%. Rog seriozitate. ☎0725.648.365 Legacyofewl@gmail.com

93. **Modele** conversatii online fete cu/fara experienta pentru conversatii online . Plata la zi, saptamanala sau bilunara. Bonusuri considerabile, training si support 24/7, camere moderne aparatura performanta zona centrala. **3.000 €;** ☎0727.232.513

94. **Modele** cu sau fara experienta, 18+, esti comunicativa, iti doresti venituri motivante si un job stabil, atunci, vino sa ne cunosti. Ai posibilitatea unor castiguri uimitoare din conversatii pe internet. Noi te ajutam sa fii Rich, **5.000 L;** ☎0722.101.020 contact@richgirls-studio.ro

95. **Modele** fetish Studio 27 recruteaza fete pentru sesiuni fetish / bdsm. Oferim: plata la zi/ bilunara, cazare, training, bonusuri, program flexibil, CM, garantat 1.000 - 3.000$/ luna, locatie Unirii, **3.000 €;** ☎0765.640.271 hr@studio-27.ro

96. **Modele** Fetish exclusiv non adult peste tot intalnesti anunturi cu studiouri care cauta fete si promit diverse premii colosale sau sume de bani foarte mari. Stim ca nu credeti, pentru ca nici noi nu credem! De aceea noi va demonstram! ☎0728.575.937 office@darkangelstudio.ro

97. **Modele** fetish/ adult/ non adult/ non nude fetish, program flexibil, legalitate. DarkAngel studio cu sediul in Bucuresti, Piata Muncii, angajeaza modele fetish non-adult, locatie lux, tinute, sedinte foto, carte de munca, legalitate. **5.000 €;** ☎0728.575.937

98. **Modele** oneline, salariu garantat 5000 lei, SecretLifeStudio ofera bonus de angajare, salariu garantat 5000 lei, echipa profesionista, locatie deosebita mediu placut de munca, te asteptam in echipa noastra sa ti schimbi viata financiara. **5.000 L;** ☎0771.016.818 contact@secretlifestudio.ro

99. **Modele** online - Vrei sa ai o viata ca in filmele de Hollywood? Vrei castig garantat intr-un timp cat mai scurt? Studio 20, cel mai bun studio din lume ! Aplica acum! Vom fi alaturi de tine in cea mai frumoasa experienta a vietii tale! Pentru ca te vei simti ca un star de cinema. www.studio-20.ro ☎0748.777.757 contact@studio20.com

100. **Modele** online FriendsBox Studio este in cautarea de noi modele, cu varsta de peste 18 ani, pentru activitatea de videochat. Poti castiga pana la 5000$/pe luna + bonusuri si multe premii. **5.000 €;** ☎0730.838.277

101. **Modele** online Scapa de grijile financiare si traieste viata pe care ti-ai dorit-o intotdeauna! Aphrodisiac models iti ofera castiguri lunare cuprinse intre 2.600$ si 7.800$. Bonus real de angajare 400$. **6.200 L;** ☎0767.905.060 evkim778@yahoo.com

102. **Modele** online Schimba ti viata financiara. Angajari personal feminin conversatii online, bonus angajare salariu garantat comision 55%, locatie deosebita, echipa profesionala, programeaza un interviu, www.secretlifestudio.ro. **5.000 L;** ☎0771.016.818 contact@secretlifestudio.ro

103. **Modele** online -Unicorn Agency Scapa de grija zilei de maine si traiese tineretea pe care ti-ai dorit-o intotdeauna ! Vino la Agentia de videochat care are grija de tine. Te invatam tot ce trebuie sa atii despre aceasta meserie. Iti oferim independenta pe care ti-o doresti si iti faci singura programul: ☎0751.124.276 hello@unicornagency.ro

104. **Modele** online la Rich Girls Studio Vrei un job cu venit garantat de 5.000 lei/ luna? Job stabil, bine platit pentru doamne si domnisoare- peste 18 ani, 100% procent din incasari in prima luna, servicii de infrumusetare- gratis, confidentialitate, **5.000 L;** ☎0722.101.020 contact@richgirls-studio.ro

105. **Modele** online, schimba-ti viata financiara, Angajari personal feminin conversatii online, bonus angajare salariu garantat, locatie deosebita, echipa profesionala, programeaza un interviu, www.secretlifestudio.ro **5.000 L;** ☎0771.016.818 contact@secretlifestudio.ro

106. **Modele** online, stim cat este de important sa ai un venit lunar constant si substantial. La Aphrodisiac models iti oferim inca de la inceput un bonus de angajare in valoare de 400 $, venituri lunare 3.500 $ **3.500 €;** ☎0767.905.060 evkim778@yahoo.com

107. **Modele** online, Piata Unirii, Legend Studio angajeaza fete cu sau fara experienta pentru sesiuni online, program la alegere, sedinte foto gratuite, suport 24/24. Zona ultracentrala, plata zi/saptamana/bilunar. Fa-ne o vizita, **4.000 €;** ☎0728.450.828 office@legendstudio.ro

108. **Modele** online, Unirii alege sa devii top model la Legend Studio. Castiga minim 2 000$ pe luna. Plata la zi sau bilunar. Bonus recomandare 200$, **4.000 €;** ☎0728.450.828 office@legendstudio.ro

109. **Modele** videochat - lucrand la noi iti vei putea face singura ce cadou doresti, garantam confidentialitatea. Identitatea ta este protejata 100%. Daca vrei sa devii independenta financiar si sa-ti atingi obiectivele de-o viata in maxim 2-3 ani apeleaza cu incredere la specialistii de la Studio 20 - Videochat. Vom fi alaturi de tine in cea mai frumoasa experienta a vietii tale! Pentru ca te vei simti ca un star de cinema. Aplica acum! www.studio-20.ro ☎0748.777.757 contact@studio20.com

110. **Modele** videochat cu sau fara experienta, angajam modele videochat cu sau fara experienta. Limba engleza nu este obligatorie. Locatie centrala - UNIRII. Program flexibil. Pentru programare interviuri tel., **4.000 €;** ☎0728.450.828 office@legendstudio.ro

111. **Modele** videochat cu, fara experienta Decebal Devino model la Legend Studio si castiga un salariu minim garantat de 4.000 lei sau proncent intre 50% si 70%. Bonus 200$ daca ne recomanzi unei prietene, **4.000 €;** ☎0728.450.828 office@legendstudio.ro

112. **Modele** videochat cu/fara experienta Piata Unirii Alege Legend Studio si castiga comision 100% in prima perioada, plata zilnic/bilunar, comision progresiv 50-70%, suna, vino si convinge-te, **4.000 €;** ☎0728.450.828 office@legendstudio.ro

113. **Modele,** Rich Girls Studios ofera cel mai mare procent net de pe piata. Cei mai buni trainneri te vor promova si te vor ajuta sa castigi peste 10.000 $. Vino sa te convingi singura. 100% legal, plus confidentialitate. **5.000 L;** ☎0722.101.020 contact@richgirls-studio.ro

114. **Modelele** cu sau fara experienta 18 ani, esti comunicativa, iti doresti venituri motivante si un job stabil, atunci, vino sa ne cunosti! Ai posibilitatea unor castiguri uimitoare din conversatii pe internet. Noi te ajutam sa fii Rich **5.000 L;** ☎0722.101.020 contact@richgirls-studio.ro

115. **Personal** feminin pentru conversatii online iti oferim timp de 30 zile sprijin financiar 3200 lei. Salariu fix garantat 3800 lei+procent. 50%-75%, carte de munca fara nici un fel de taxe. Plata la zi/saptamanal/bilunar. Camere fumatori/nefumatori. **3.800 L;** ☎0752.177.559 virtualangels@yahoo.com

116. **Personal** fete masaj, somatic, plata zilnic din comision, oferim si cazare pentru provincie, calificari pentru masaj, conditii excelente, experienta nu este necesara, exclus sex. Carti de munca, salon lux, vila, **3.000 €;** ☎0724.168.007 mihainick@gmail.com

117. **Personal** fete, baieti, ts, gay, studio videochat, studio videochat altfel: cu plata zilnica a tot ce ai realizat partea ta pe tura fara reguli si amenzi si 10% pentru un model nou recrutat de tine. Nou, vii la munca cand vrei, stai cat vrei, pleci cand vrei, **4.000 €;** ☎0723.725.594 harapalb84@gmail.com

118. **Personal** masaj, cu o experienta de 3 ani in domeniul masajului si o clientela formata, ne dorim sa ne extindem echipa si sa oferim sansa catre un job bine platit unor fete in cautarea unui loc de munca; **3.000 €;** ☎0725.319.598/ 0725.319.598 blue.moonline@yahoo.ro

119. **Personal** salon masaj erotic in Centrul Vechi, va asteptam la interviu sperand ca veti face parte din echipa noastra. 100% clienti straini. Contract de munca, castig 50/50, plata pe loc. Salon splendid, echipa prietenoasa. Hai sa ne cunoastem **2.500 €;** ☎0737.250.080

120. **Personal,** Daca ai nevoie de bani urgent Privatt Studio este solutia. Iti oferim bani si bonusuri chiar din prima zi de angajare. Te asteptam la un interviu pentru mai multe detalii. Cerinte : lb engleza min. **3.000 €;** ☎0727.232.513

121. **Personal,** ai nevoie de bani? Te asteptam la noi oferim contract, comisioane avantajoase. Tura la alegere, fara reguli stupide amenzi. Experienta nu este necesara, plata la zi, 2 locatii centrale, cautam fete, ts. Va asteptam. Fara reguli stupide; ☎0763.174.683/ 0760.387.829 simonacaldirannn@gmail.com

122. **Personal,** te garantii vrei de la un studio de videochat? Noi garantam: legalitate si transparenta comision crescator, discretie si seriozitate, locatie foarte usor accesibila, aparatura performanta, plati fara intarziere, suna acum. **3.000 €;** ☎0768.455.849/ 0784.812.499

123. **Procent** 100% in prima luna chiar daca nu ai dimensiuni de fotomodel, la noi in studio vei in invata ca poti avea succes. Totul depinde doar de tine, de seriozitate si de implicare **5.000 L;** ☎0770.853.919/ 0775.345.090 office@smartdreams.ro

124. **Receptionera** pentru salon masaj erotic, oferim salariu atractiv. Cerere: aspect fizic placut, cunostinte limba engleza (la nivel conversational), sociabila, responsabila si puncuala, ☎0767.050.974 anamaria_2019@yahoo.com

125. **Receptionera** salon masaj urgent, receptionera salon masaj (preluat clientii, incasat bani, dat comisioane). Program o zi lucratoare cu urmatoarea zi libera, 3 saloane Piata Iancului, colentina si Titan 14:00 la 03:00, 2.400 lei net. **2.400 L;** ☎0760.109.680

126. **Rich** Girls Studio angajeaza personal, vrei un job cu venituri garantate de 5.000 lei/ luna? Job stabil si bine platit pentru doamne si domnisoare de peste 18 ani. 100% procent din incasari in prima luna si servicii de infrumusetare zilnice, gratuit **5.000 L;** ☎0722.101.020 contact@richgirls-studio.ro

127. **

Imobiliare vânzări GARSONIERE

6. **1 Decembrie,** dec., et. 1/2, 39 mp, 2018, dezvoltator. Garsoniera spatioasa si eficient compartimentata, situata intr-un imobil nou cu regim mic de inaltime, P+2 este la o distanta de doar 12 minute de statia de metrou 1 Decembrie 1918 **48.300 €;** ☎0724.808.488/ 0725.597.221 george.s@star-construct.ro

7. **1 Decembrie,** pret promotional, finalizat, dec., et. 1/5, 15 mp, 2018, Mutare imediata, propun la vanzare o garsoniera noua in zona de metrou 1 Decembrie 1918. Garsoniera se preda cu toate finisajele incluse. Direct dezvoltator, comision 0. **21.900 €;** ☎0736.380.184/ 0725.597.221 claudiu.p@star-construct.ro

8. **10 min** metrou Grigorescu mutare rapida Prima Casa dec., et. parter/3, 30 mp, 2018, Bloc nou, parter/3, 35mp, gresie, faianta, parchet, usa metalica, centrala proprie si calorifere, termopan, compartimentari caramida, contorizare separata: gaz, apa, curent,dec.a. Str Marului **39.900 €;** ☎0748.631.811/ 0736.380.186 cristina@star-construct.ro

9. **13 Septembrie,** Drumul Sarii, dec., et. 1/8, 44 mp, 1993, 13 Septembrie, Petre Ispirescu, Serbota nr. 1, vand garsoniera cocheta, dec.a, ideal pt investitie, etaj 1/8, 44 mp, bloc 1993 doar de garsoniere, urmeaza sa se reabilitateze, mobilat **47.000 €;** ☎0725.073.075 valentinacalitoiu.imob@gmail.com

10. **13 Septembrie,** Panduri, Monitorul Oficial, dec., et. 7/8, 41 mp, 1990, garsoniera situata intr-un bloc mixt la etajul 7 din 8. Garsoniera este curata,renovata recent iar blocul este reabilitat termic. **66.000 €;** ☎0725.500.704/ 0725.500.700 dan.buga@gs2000.ro

11. **13 Septembrie,** Prosper dec., 1989, Garsoniera in zona 13 Septembrie, Prosper, etaj 8/8, spatioasa, transformata in open space, libera, ideala pentru locuit, inchiriere, investitie **42.500 €;** ☎0768.292.122 contact@imobe.ro

12. **13 Septembrie,** Prosper dec., 1989, Garsoniera in zona 13 Septembrie, Prosper, etaj 8/8, spatioasa, transformata in open space, libera, ideala pentru locuit, inchiriere, investitie. **42.500 €;** ☎0768.292.122 contact@imobe.ro

13. **13 Septembrie,** Sebastian, Drumul Sarii, garsoniera dec., et. 1/8, 40 mp, 1988, garsoniera, etaj 1/P+8, bloc mixt din 1988, 36 mp util+ 4 mp balcon inchis, baie, mobilata si utilata complet, are parchet, mocheta, gresie, faianta, termopan, aer conditionat, termoficare. **51.900 €;** ☎0723.334.024 bbadrian@gmail.com

14. **3905 garsoniera** Giulesti, Prunaru, dec., et. parter/8, 32 mp, 1963, **35.900 €;** ☎0766.442.554 violetaion@galaxyimob.ro

15. **Aleea** Pantelimon 14, bl. 4, ap. 12, 17 mp, vand gars. cf. 3, et. 1, **20.000 €;** ☎0784.799.862

16. **Aparatorii** Patriei dec., et. 1/5, 43 mp, 2018, Dezvoltator, vand garsoniera la etajul 1 in Metalurgiei Park, in bloc nou, la 6 minute de statia de metrou Aparatorii Patriei. **39.900 €;** ☎0731.171.007/ 0729.923.486 razvan.marginean27@gmail.com

17. **Aparatorii** Patriei dec., et. 1/5, 33 mp, 2019, Garsoniera de vanzare la 10 minute de statia de metrou Aparatorii Patriei, dec.a, contorizata individual, pretul este valabil pentru plata cash, contact. **28.500 €;** ☎0787.525.587 cristian.muresanu@yahoo.com

18. **Aparatorii** Patriei dec., et. 2/4, 39 mp, 2019, ideal investitie. Garsoniera 39 mp in zona Aparatorii Patriei. Se preda cu finisaje, obiecte sanitare, centrala proprie, usi interior, usa metalica la intrare. Utilitatile sectorului 4. Comision 0% **40.900 €;** ☎0722.204.951 bogdan.tomegea@zonadesud.ro

19. **Aparatorii** Patriei Metalurgiei garsoniera la cheie dec., et. 1/5, 33 mp, 2019, Garsoniera spatiosa in stadiu de proiect, acces stradal, parcari subterane sau acoperite, bransamente individuale utilitati multiple centre comerciale, mijloace transport in comun, scoli gradinite etc. **28.500 €;** ☎0787.525.591 sorin@tophome.ro

20. **Aparatorii** Patriei metrou, mutare rapida semidec., et. parter/4, 35 mp, 2019, finalizare iulie. Berceni, metrou Aparatorii Patriei, garsoniera in bloc nou Eden Home, negociabil, predare la cheie direct dezvoltator, comision 0, finisaje calitate superioara P+4, cu lift. **34.580 €;** ☎0722.204.952

21. **Aparatorii** Patriei, dec., et. parter/4, 45 mp, 2019, garsoniera 45 mp, parcare inclusa, Aparatorii Patriei, rezidential nou, Eden Home Residence, la cheie, centrala termica, finsaje premium. Fara comision. **46.900 €;** ☎0731.510.862 andrei.vatavu@zonadesud.ro

22. **Aparatorii** Patriei, dec., et. 2/4, 40 mp, 2020, ideal investitie. Garsoniera spatioasa metroul Aparatorii Patriei. Imobil in stadiu de constructie. Se preda racordat la utilitati si complet finisat. Comision 0. Direct dezvoltator. **45.900 €;** ☎0722.204.951 bogdan.tomegea@zonadesud.ro

23. **Aparatorii** Patriei, dec., et. parter/4, 36 mp, 2019, metrou Aparatorii Patriei, garsoniera bloc nou Eden Residence, la cheie cu centrala termica, izolatii, contorizari individuale, finisaje lux, fara comision. Imobil in constructie. Detalii la telefon **38.900 €;** ☎0731.510.862 andrei.vatavu@zonadesud.ro

24. **Aparatorii** Patriei, Berceni dec., et. 1/5, 33 mp, 2019, Garsoniera se vinde complet finisat si este dotat cu: centrala termica proprie de apartament si calorifere, usa exterior metalica, usi interior de cea mai buna calitate, gresie, faianta si parchet **28.500 €;** ☎0756.059.507 geanina@tophome.ro

25. **Aparatorii** Patriei, Berceni, dec., et. 3/5, 33 mp, 2019, garsoniera 34 mp, bloc nou p+5, lift, 1km pana la metrou, la cheie, finisale la alegere, parcare subterana, comision 0, direct dezvoltator, promotie la plata cash, asistenta credit, centrala proprie. **28.500 €;** ☎0785.111.999 andrei@tophome.ro

26. **Aparatorii** Patriei, Berceni, dec., et. 1/5, 33 mp, 2019, garsoniera cu bucatarie inchisa, bloc nou, la doar 8 minute de metrou Aparatori. Se preda fnisata la cheie si racordata la utilitati. **28.500 €;** ☎0787.525.631 alexandrugvr@gmail.com

27. **Aparatorii** Patriei, Berceni, Metalurgiei, dec., et. 1/5, 32 mp, 2019, garsoniera dec.a metrou Aparatorii Patriei. **28.500 €;** ☎0787.672.418 tudor@tophome.ro

28. **Aparatorii** Patriei, Drumul Jilavei dec., et. parter/3, 30 mp, 2019, se ofera spre vanzare Garsoniera in apropierea statiei de metrou Aparatorii Patriei. Imobil nou, la doar cateva minute de centre comerciale. Pentru orice alte detalii: Chicinas Cristian. **27.000 €;** ☎0787.525.579 chicinascristian@tophome.ro

29. **Aparatorii** Patriei, garsoniera 33 mp complex nou dec., et. 1/5, 33 mp, 2019, se vinde complet finisat si bransat la utilitatile orasului cu centrala proprie, contorizare individuala a utilitatilor si finisaje incluse in pret la alegerea viitorilor cumparatori, **28.500 €;** ☎0787.525.649 liviuhantar@tophome.ro

30. **Aparatorii** Patriei, str. Dr. Jilavei, metrou, dec., et. 1/5, 33 mp, 2019, imobilul se vinde finalizat complet, contorizat individual si bransat la toate utilitatile. Finalizare decembrie 2019. **28.500 €;** ☎0738.294.929 magazinul.imobiliar@gmail.com

31. **Arena** Nationala, dec., et. 4/10, 32 mp, 1977, Basarabia, 8 minute metrou Muncii, Titan garsoniera cf 1, open space, bloc reabilitat, et 4/10, suprafata 32 mp, usa metalica, termopan, parchet, AC, utilata, semimobilata, cadastru si intabulare, pret negociabil. **42.000 €;** ☎0765.344.175 alpha.expert.imob@gmail.com

32. **Auchan** Militari, garsoniere la cheie, ocazie semidec., et. 2/8, 28 mp, 2019, de vanzare, etaj intermediar, 28-31 mp utili, se predau la cheie, contorizare individuala gaz si curent, apa, canalizare, loc parcare, statie la 100m, zona linistita, acces facil, parc de joaca, **22.500 €;** ☎0749.800.300 biroupollux@gmail.com

33. **Azuga,** jud. Prahova, dec., et. 3/3, 28 mp, 1982, garsoniera, Str. Valea Azugii; **30.000 €;** ☎0731.057.691

34. **Baba** Novac, Dristor stradal garsoniera dec.a Strada Dristorului 81-88, confort I, dec.a, an constructie 1987, et. 10/10, supr. 43 mp, termopan, aer conditionat, mobilata, utilata. **60.499 €;** ☎0733.648.747/ 0733.648.747 smfastimob@gmail.com

35. **Baneasa,** Somesu Rece, et. 1, libera, proprietar semidec., et. 1/3, 21 mp, 1973, renovata 2018, baie utilata, et. 1/3, vedere sud spre zona de case, renovata cu materiale de calitate rezonabila (Marazzi, Pinum, Grohe), parchet triplustratificat. Proprietar. Libera **41.000 €;** ☎0722.237.729 dumitruconstantin@hotmail.com

36. **Basarabia,** dec., et. parter/9, 40 mp, Diham, stradal, aproape metrou, cf. 1 sporit, bl mixt, dec., p/9, balcon, in termopan, 40 mp, bl. reabilitat termic, zona verde civilizata, locuibila, cadastru, intabulare, merita vazuta, discutabil **44.000 €;** ☎0761.749.316/ 0722.824.757

37. **Basarabia,** Arena Nationala, Chisinau, lux, semidec., et. 10/10, 39 mp, 1983, metrou C. Georgian, Basarabia, Chisinau, Arena Nationala, stradal, pozitie super, cu etaj tehnic, nou amenajata foarte frumos, balcon inchis, insorita, luminoasa, 4 lifturi, **37.200 €;** ☎0722.274.245/ 0769.647.350

38. **Basarabiei,** Nicolae Grigorescu, dec., et. 4/10, 35 mp, 1978, Basarabiei, Nicolae Grigorescu, adiacent, bloc mixt reabilitat, etaj 4/10, dec.a, confort 1, 34 mp, balcon inchis termopan, fara imbunatatiri, necesita renovare. **41.500 €;** ☎0749.199.193

39. **Bd.** Mihail Kogalniceanu, Facultatea de Drept et. 6/6, 14 mp, 1928, Vanzare garsoniera Bd. Mihail Kogalniceanu, Facultatea de Drept. **21.500 €;** ☎0728.958.870 lavinia.calota@gmail.com

40. **Berceni** dec., et. parter/5, 41 mp, 2019, Garsoniera dec.a, bloc nou langa Carrefour Grand Arenna, se vinde complet finisata la cheie si contorizata individual la toate utilitatile (gaz, curent, canalizare). Pentru alte detalii. **31.000 €;** ☎0725.382.190/ 0737.202.284 iosif@sudrezidential.ro

41. **Berceni** dec., et. parter/3, 30 mp, 2017, Proprietar, vand garsoniera dec.a 2017, rezidential Grand Arena, parter inalt. Nu colaborez cu agentii. ☎0736.136.426 antoniaviespea@yahoo.com

42. **Berceni** - Dimtrie Leonida, dec., et. 5/5, 47 mp, 2018, garsoniera cu o suprafata utila de 47.87 mp si este compusa dintr-un hol, baie, bucatarie separata si camera de zi cu iesire pe terasa superba. Se preda finisata "la cheie". 600 metri pana la metrou; **32.900 €;** ☎0726.138.984/ 0724.205.825 adrian.gherman@sudrezidential.ro

43. **Berceni** - Metalurgiei, super oferta, Prima casa dec., et. 1/11, 51 mp, 2019, garsoniera dubla, open space living cu bucataria + dormitor), dec.a, in ansamblu rezidential Metropolitan Residence Metalurgiei, constructie 2019.Va asteptam la vizionare ! **50.500 €;** ☎0725.985.767 sandu@metropolitanresidence.ro

44. **Berceni** 94, garsoniera dubla open space, 52 mp. dec., et. 1/11, 51 mp, 2019, Garsoniera este dec.a, open space in suprafata totala de 51.65 mp, smart compartimentata, in Ansamblul Metropolitan Residence Berceni. Pentru mai multe detalii, va asteptam la vizionare. Comision 0%. **55.000 €;** ☎0725.985.767 sandu@metropolitanservice.ro

45. **Berceni** Aparatorii Patriei garsoniera dec.a dec., et. 2/5, 33 mp, 2019, Berceni garsoniera 8 min. metrou Aparatorii Patriei, bloc nou ideal investitie **28.500 €;** ☎0787.525.615 ciprian@tophome.ro

46. **Berceni** Dimitrie Leonida, garsoniera spatioasa dec., et. 1/5, 45 mp, 2019, garsoniera moderna, aproape metrou, gaze, canalizare, centrala proprie, usi pinum, lift, aproape scoli si gradinitie, garsoniera se preda la cheie. **38.850 €;** ☎0727.121.851

47. **Berceni** Luica, langa Grand Arena, Aurel Persu, dec., et. 2/3, 2018, sector 4. Dir. dezv. vinde garsoniera intr-un ansamblu nou, stradal, zona construita, cu toate utilitatile,zona rezidentiala. Garsoniera dec.a, ideal de locuit sau inchiriat, cu gradinite si scoli apropae **29.000 €;** ☎0747.121.325/ 0728.406.982 adrian@ansambluri-noi.ro

48. **Berceni** metrou, dec.a, balcon, dec., et. 3/5, 39 mp, 2019, promotie la garsoniera cu camera mare si luminoasa, balcon, bucatarie si hol de decomandare generoase, baie 5,2 mp, se vinde complet finisata, totul nou si cu garantie. Pret pentru plata imediata. **36.950 €;** ☎0762.900.901

49. **Berceni** metrou, dec.a, balcon, credit bancar dec., et. 2/5, 38 mp, 2019, acces rapid la metrou Dimitrie Leonida, garsoniera dec.a, cu balcon, in bloc nou, lift, se vinde la cheie cu finisaje la alegere, totul nou si cu garantie. Accept si credit bancar, 15% avans. **37.900 €;** ☎0762.900.901

50. **Berceni** metrou, dec.a, debara, balcon dec., et. 1/5, 37 mp, 2019, investitie ideala in garsoniera spatioasa si luminoasa, dec.a, hol acces mare, bucatarie inchisa, debara, baie spatioasa, balcon generos, se vinde la cheie. Pret promotional la plata integrala. **36.900 €;** ☎0762.900.901

51. **Berceni** metrou, garsoniera dec., et. 3/5, 44 mp, 2019, spatioasa, bucatarie inchisa, in imediata apropiere de statia de metrou Berceni, dispune de toate imbunatatirile, se preda finisata la cheie, utilitatiile contorizate individual. **39.000 €;** ☎0730.250.305

52. **Berceni,** semidec., et. 3/4, 18 mp, confort 3 incalzire Radet gaz contor separat apa conorizata bloc civilizat 3 min Ratb 10 min metrou cadastru intabulare. **17.500 €;** ☎0720.039.035/ 0761.609.243 columbia.imobiliar@yahoo.com

53. **Berceni,** dec., et. 1/6, 40 mp, 2018, finisaje incluse in pret, la alegere,toate utilitatiile, apa, gaz, curent, canalizare, contorizate individual.Centrala terminca 24 kw+calorifere.COMISION 0%! **34.900 €;** ☎0735.222.575 cosmin.topai@zonadesud.ro

54. **Berceni,** dec., et. 2/3, 34 mp, 2019, garsoniera dec.a Aurel Persu, acceptam prima casa **37.300 €;** ☎0761.406.708 paul.smartrezidential@gmail.com

55. **Berceni,** dec., et. 4/5, 36 mp, 2019, garsoniera se vinde bransata la toate utilitatile (energie electrica, apa, canal si gaze naturale), care sunt contorizate individual. Comision 0. **26.000 €;** ☎0735.222.575 cosmin.topai@zonadesud.ro

56. **Berceni,** dec., et. 3/5, 40 mp, 2019, proprietar, vand garsoniera la pret accesibil, cu suprafata de 40 mp, situata la etajul 3/5, intr-un bloc nou, cu finalizare in luna decembrie 2019. Se preda finisata integral, modern, nemobilata **32.500 €;** ☎0722.338.342 mariuslazarescu03@gmail.com

57. **Berceni,** 2 camere, 44 mpu, 10 min metrou M2, et. 1/5, 44 mp, 2018, Berceni, 2 camere, 10 min metrou M2, Aparatorii Patriei, **37.500 €;** ☎0787.525.615 ciprian@tophome.ro

58. **Berceni,** Aparatorii Patriei dec., et. 8/11, 35 mp, 2018, garsoniera dec.a, acces rapid metrou Aparatorii Patriei, ideal investitie, se preda la cheie, acte gata, mutare imediata, acceptam si credit prima casa **37.000 €;** ☎0725.957.934

59. **Berceni,** Aparatorii Patriei dec., et. 3/8, 37 mp, 2019, garsoniera dec.a, fix langa metrou, Ideal Investitie, se preda la cheie, se pot alege finisajele, 30 de spatii comerciale la parter, au inceput rezervarile **44.000 €;** ☎0725.957.934

60. **Berceni,** Aparatorii Patriei, semidec., et. 3/10, 1976, Turnu Magurele, renovata recent, usi interior schimbate, termopan, gresie, faianta, mobilata Mobexpert, utilata, bloc reabilitat, libera. **36.900 €;** ☎0761.621.036

61. **Berceni,** aproape de metrou, accept credit dec., et. 1/5, 39 mp, 2019, garsoniera spatioasa, camera mare, bucatarie separata, inchisa, hol de decomandare generos, balcon cu acces din camera, se vinde finisata, cu totul nou si in garantie. Accept credit ipotecar. **37.000 €;** ☎0762.900.901

62. **Berceni,** Brancoveanu, et. 3/4, 18 mp, cf. 3, Radet, gaze, gresie, faianta, parchet, termopan, um, mobilata, utilata, **22.000 €;** ☎0765.470.907

63. **Berceni,** Brancoveanu, Huedin, dec., et. parter/5, 40 mp, 2018, direct dezvoltator, const. 2018, parter inferior, dec.a, spatioasa, 42 mp util, la cheie, finisaje lux, gresie, faianta, parchet, termopan, centrala proprie, curte englezeasca, pozitie deosebita, fara credit. **35.000 €;** ☎0722.272.181/ 0766.407.441

64. **Berceni,** Brancoveanu, Turnul Magurele, dec., et. 2/3, 30 mp, 2012, ocazie, garsoniera spatioasa disponibila imediat, contorizata separat, bloc din 2012. Merita vazuta, doar plata cash, **29.500 €;** ☎0730.888.286

65. **Berceni,** Brancoveanu, Turnul Magurele, dec., et. 4/4, 36 mp, 2018, ocazie, garsoniera spatioasa Grand Arena se vinde complet finisata (gresie, faianta, parchet la alegere) si racordata la toate utilitatile. Bloc nou. Doar plata cash. Merita vazuta. **26.800 €;** ☎0730.888.286

66. **Berceni,** Carrefour Grand Arena, dec., et. 2/3, 44 mp, 2018, apartament tip studio, etaj intermediar, imobil nou cu lift, gresie, faianta, parchet, usi, termopan, centrala proprie, izolat termic, interfon. Plata prin credit! **38.000 €;** ☎0721.888.400/ 0733.374.103 ionel@sudrezidential.ro

67. **Berceni,** Carrefour Grand Arena, dec., et. 3/5, 42 mp, 2019, garsoniera dec.a situata in imobil nou, amplasat la o distanta de 900 metri pana la mijloacele de transport in comun STB, cu acces facil catre marile centre comerciale din zona. **31.000 €;** ☎0730.245.876/ 0727.175.861 roxana.ratcu@gmail.com

68. **Berceni,** Dimitrie Leonida dec., et. parter/2, 35 mp, 2019, Garsoniera metrou Dimitrie Leonida bloc nou situata la parterul unui bloc cu regim de inaltime de P+2.Aceasta se vinde complet finisata si bransata. **33.000 €;** ☎0787.525.583 ionut@tophome.ro

69. **Berceni,** direct dezvoltator, dec., et. 1/3, 35 mp, 2016, garsoniera, dec.a, aproape mij. transport, vedere est, curte interioara, bucatarie inchisa, finisaje de lux, loc de parcare, bloc nou, se accepta toate formele de plata. **25.000 €;** ☎0749.122.233/ 0774.075.901

70. **Berceni,** garsoniera dec.a 39mp dec., et. 4/7, 39 mp, 2019, Garsoniera, ansamblu rezidential constructie noua 2019 in apropiere de metrou Dimitrie Leonida, Sos. Berceni, suprafata utila de 39 mp (living 18 mp, bucatarie 9 mp, baie 4 mp, terasa 5 mp). **35.500 €;** ☎0727.239.293/ 0721.827.390 monu.ady@gmail.com

71. **Berceni,** garsoniera, 30 mpu, 2 min metrou M2, dec., et. 1/3, 30 mp, 2018, Berceni, garsoniera 2 min metrou M2, Dimitrie Leonida, ideal investitie, **35.000 €;** ☎0787.525.615 ciprian@tophome.ro

72. **Berceni,** garsoniera, 35 mpu, 10 min metrou M2 dec., et. 1/5, 35 mp, 2019, Berceni, garsoniera 10 min metrou M2, Aparatorii Patriei, **31.000 €;** ☎0787.525.615 ciprian@tophome.ro

73. **Berceni,** Luica, dec., et. 2/3, 43 mp, 2019, vand garsoniera mare, in bloc nou, ansamblu residential deosebit. Pozitie exceptionala, Berceni, cu acces usor catre toate zonele capitalei pe sos. Giurgiului cat si pe bd. Brancoveanu, **35.000 €;** ☎0722.338.342 mariuslazarescu03@gmail.com

74. **Berceni,** Lunca Barzesti, dec., et. 4/4, 40 mp, 1986, ID: 5387. Garsoniera se afla pe Strada Ionescu Florea in zona Piata Sudului, Lunca Barzesti. Este dec.a, et 4/4, 41 mp, an constructie 1986, fara imbunatatiri. Se accepta credit. **41.000 €;** ☎0729.842.974/ 0738.685.854

75. **Berceni,** Metalurgiei, Grand Arena dec., et. parter/4, 35 mp, 2013, bloc nou, centrala proprie, foarte bine compartimentata, acces facil la mijloace de transport, mobilata si utilata, merita vazuta. **38.900 €;** ☎0761.621.036

76. Berceni, metrou Piata Sudului, et. 6/10, 24 mp, Secuilor, scoala 190, renovata, amenajat, usa metalica, termopan, 34.500 €; ☎0766.394.771

77. **Berceni,** metrou, dec.a, balcon, bloc nou dec., et. 1/5, 37 mp, 2019, garsoniera foarte spatioasa, dec.a, hol de acces mare, bucatarie inchisa, generoasa, balcon practic, se vinde la cheie finisata cu materiale la alegere, ideala pentru investitie, pret la cash. **36.000 €;** ☎0762.900.901

78. **Berceni,** metrou, dec.a, balcon, debara dec., et. 1/5, 37 mp, 2019, garsoniera langa metrou Berceni, spatioasa, camere mari si luminoase, bucatarie inchisa, balcon, debara se vinde la cheie, complet finisata cu materiale la alegere. Pret la plata integrala, imediat. **37.500 €;** ☎0762.900.901

79. **Berceni,** sector 4, 10 min metrou Ap. Patriei, semidec., et. parter/3, 32 mp, 2018, cash 28.000 euro, 32mputili+loc parcare, garsoniera dec.a dir.dezvoltator, situata pe parter, 20m pana la statia ratb, 15 min metrou Pta Sudului, mutare imediata. **28.000 €;** ☎0720.002.332 florin@ansambluri-noi.ro

80. **Berceni,** sector 4, langa metrou dec., et. 1/4, 40 mp, 2018, garsoniera, dec.a, aproape mijloace transport si metrou, zona noua si civilizata, aproape parc, scoala, gradinita, supermarket, finisaje noi, usi interioare pinum, centrala de apartament. **35.000 €;**

81. **Berceni,** Secuilor, dec., et. 4/4, 40 mp, 1982, ID: 5346. Garsoniera se afla pe strada Secuilor, la 4 minute de metrou Piata Sudului, Mall Sun Plaza. Este dec.a, cu imbunatatiri, et 4/4, an constructie 1982, 40 mp. Se accepta credit. **47.000 €;** ☎0729.842.974/ 0738.685.854

82. **Berceni,** Selgros, Grand Arena, dec., et. 2/4, 34 mp, 2018, Smart Rezidential va propune spre achizitie o garsoniera cu finisaje de calitate, situata Imobil P+4. Finalizare mai 2019, **37.000 €;** ☎0732.581.538 andrei.smartrezidential@gmail.com

83. **Berceni,** Sos Giurgiului, intersectie Luica dec., et. 1/3, 30 mp, 2018, direct dezvoltator, const.2018, et. 1/3, spatioasa, la cheie, finisaje lux, gresie, faianta, termopan, parchet, centrala proprie, acces usor, pozitie deosebita, intabulare, disponibila imediat, tva inclus **29.900 €;** ☎0722.272.181/ 0726.276.110

84. **Berceni,** Soseaua Oltnitei, zona de Sud 1 min RATB dec., et. 1/3, 33 mp, 2018, Garsoniera noua finalizata, mutare imediata la 1 minut de RATB, parcare inclusa, magazine, scoli si gradinite in preajma, zona verde, linistita.Finisaje deosebite, cenrtala performanta, zone amenajate **29.500 €;** ☎0747.121.325/ 0728.406.982 adrian@ansambluri-noi.ro

85. **Berceni,** Turnu Magurele, semidec., et. 2/9, 1969, ID: 5661. Garsoniera se afla pe strada Turnu Magurele la cateva minute de Mall Grand Arena. Etaj 2/9, 31 mp, semidec.a, an constructie 1969, cu imbunatatiri, vedere spate. Se accepta credit. **36.000 €;** ☎0729.842.974/ 0738.685.854

86. **Berceni,** zona de sud, dec., et. 2/5, 2018, apartament 2 camere, se preda la cheie, finisaje la alegere, bransat la toate utilitatile, canalizare, birou dezvoltator, comision 0%. **47.700 €;** ☎0725.957.934

87. **Berceni,** zona de Sud, dec., et. 3/3, 35 mp, 2018, vand garsoniera dec.a, imobil constructie noua, 4 min statie RATB, finalizata centrala termica proprie, comision 0%, direct proprietar. **39.000 €;** ☎0725.957.934

88. **Berceni-Prima** Casa-Avans 5%-dezvoltator dec., et. 1/3, 35 mp, 2019, garsoniera perfect dec.a -hol, living spatios, bucatarie inchisa, baie si balcon. in suprafata de 35 mp. Reduce la plata cash. Se accepta Prima Casa cu avans de 5%. posibilitate parcare **37.000 €;** ☎0786.207.692 costin.smartrezidential@gmail.com

89. **Bragadiru,** garsoniera mobilata, in bloc stradal dec., et. 4/5, 32 mp, 2017, garsoniera se vinde mobilata, este situata la etajul 4/5, in bloc stradal, cu supermarket la parter, statia de ratb, scoli si gradinite, etc. Imobilul dispune de 32 mp utili si 16 mp terasa. **36.000 €;** ☎0730.668.987 office@bragadiruresidenceexclusiv.ro

90. **Bragadiru,** Ilfov, str. Parcului, dec., et. parter/6, 36 mp, 2010, dec.a, finisata la cheie, libera, cadastru, intabulare. **25.900 €;** ☎0769.805.758

91. **Brancoveanu** dec., et. 1/3, 36 mp, 2018, garsoniera Brancoveanu 7 Minute de metrou bloc finalizat. **49.200 €;** ☎0761.406.708 paul.smartrezidential@gmail.com

92. **Brancoveanu** Turnu Magurele comision 0% dec.a dec., et. 1/3, 34 mp, 2019, garsoniera dec.a total, bucatarie inchisa, se preda la cheie, tva inclus accept credit. **37.000 €;** ☎0762.861.186 smartrezidential@yahoo.com

93. **Brancoveanu,** dec., et. 1/5, 32 mp, 2019, garsoniera spatioasa Berceni, finisaje de lux, 0% comision **39.500 €;** ☎0737.500.381 andrei.niculescu@zonadesud.ro

94. **Brancoveanu,** 3 minute metrou si parc, dec., et. 2/3, 32 mp, 2019, 3 minute Brancoveanu metrou si parc, se preda cu gresie faianta, parchet, termopan, centrala termica, se accepta credit. **47.000 €;** ☎0771.685.900

95. **Brancoveanu,** 5 minute metrou si parc, dec., et. 1/3, 35 mp, 2009, Brancoveanu seculior 5 minute metrou, 35 mp,etaj 1/3, g, f, p, t, centrala termica, constructie 2009, finalizat, se accepta credit prima casa. **49.500 €;** ☎0771.685.900

96. **Brancoveanu,** Alunisului, dec., et. 2/3, 32 mp, 2019, garsoniera, metrou Constantin Brancoveanu, comision 0% **47.000 €;** ☎0724.744.755 mihaela.smartrezidential@gmail.com

97. **Brancoveanu,** Grand Arena Mall, dec., et. 4/5, 36 mp, 2019, garsoniera 36 mp, direct dezvoltator, merita vazuta **26.500 €;** ☎0737.500.381 andrei.niculescu@zonadesud.ro

98. **Brancoveanu,** Izvorul Oltului dec., et. 4/4, 34 mp, 1980, Gars cf. 1 dec., etaj 4/4, fara imb. termopan, um, gresie, faianta, baie buc, toate actele, accept credit, **31.500 €;** ☎0731.136.698 Carmen_alice82@yahoo.com

99. **Brancoveanu,** metrou, vedere parc, bloc nou dec., et. 1/3, 43 mp, 2018, garsoniera, dec.a, finisaje de lux, totul nou, centrala termica, calorifere otel, locuri de parcare in fata blocului, tamplarie pvc, acces foarte rapid la metrou, pretabil locuit sau birou. **49.000 €;** ☎0749.122.233/ 0747.121.325

100. **Brancoveanu,** Nitu Vasile, dec., et. parter/10, 32 mp, 1978, parter (inalt) din 10 etaje, intr-un bloc construit in anul 1978, dec.a, confort 1, cu o suprafata de 32 mp., tamplarie geam termopan, aer conditionat, usa metalica (intrare), gresie, faianta, parchet **41.000 €;** ☎0745.502.099 adipiciu@gmail.com

101. **Brancoveanu,** sector 4, semidec., 19 mp, 1978, vand garsoniera in zona Brancoveanu, la 7 minute de metrou Brancoveanu, are gresie, faianta, parchet, este totul nou, gaze si centrala termica, are 19 mp, este o zona foarte buna **24.200 €;** ☎0767.374.870 maximnicusor02@gmail.com

102. **Brancoveanu,** str. Peroni, et. 3/4, 16 mp, an 1980, cf. 3, complet renovata, utilata si mobilata, apa, caldura RADET si gaze, **22.000 €;** ☎0761.959.123

103. **Brancoveanu,** Turnu Magurele semidec., et. 1/4, 31 mp, 2019, Ideal investitie! Garsoniera 31 mp, finisaje de lux, racordata la toate utilitatile sectorului 4.constructie beton+ caramida porotherm (inclusiv peretii interiori). Comision 0%. Direct dezvoltator. **39.500 €;** ☎0722.204.951 bogdan.tomegea@zonadesud.ro

104. **Brancoveanu-Oraselul** Copiilor langa metrou si parc dec., et. 1/3, 32 mp, 2019, garsoniera moderna in bloc nou, rezidential, zona ideala de case, etajul 1, incalzire in pardoseala, balcon, gradinita, scoala si parc foarte aproape.Finisaje foarte moderne la alegere. Dezvoltator! **47.000 €;** ☎0747.121.325 adrian@ansambluri-noi.ro

105. **Bucurestii** Noi, semidec., et. parter/3, 71 mp, 2010, garsoniera lux 2 camere de vanzare parc Bazilescu/ Bucurestii Noi + curte **65.000 €;** ☎0725.541.902

106. **Bucurestii** Noi, Pajura, 18 mp, garsoniera cf. 2, draguta, **17.650 €;** ☎0721.372.512/ 0769.668.915

107. **Bucurestii** Noi, Poligrafiei semidec., et. parter/4, 20 mp, 1977, Bucurestii Noi, p/4 Poligrafiei, 20 mp, 1977, vedere spate, baie, bucatarie, bloc reabilitat, mobilatata, utilata, **25.000 €;** ☎0728.622.425 radu.toma@houseproviders.ro

108. **Budapesta,** Marasesti, et. 9/9, 51 mp, 1965, garsoniera in suprafata totala 51.45 mp, intr-un imobil P+9, situat intre Unirii si Tineretului. Acces facil catre parc (Carol si Tineretului), magazinul Unirii, centru vechi etc. Nu are imbunatatiri. **51.900 €;** ☎0733.401.347 maslaev.work@gmail.com

109. **Bulevardul** Carol- interesctie Mosilor, 32 mp, 1940, renovata, consolidata, utilitati parchet, gresie, faianta, termopan, calorifere, usa metalica parte interior, **34.000 €;** ☎0722.227.779

110. **Bulevardul** Pieptanari, la 2 statii de metrou, et. 3/4, cf. 3, bloc reabilitat, fara nicio imbunatatire, scara murdara, **8.000 €;** ☎0764.522.941/ 0722.655.435

111. **Calea** Calarasilor, Agricultorilor, dec., et. parter/parter, 35 mp, 1960, garsoniera in vila, singur curte, deschidere la strada 5 m, 25 mp curte, 35 mp constructie, centrala proprie, aer conditionat, utilata, renovata, gaze, apa, canalizare, curent. **57.500 €;** ☎0724.731.319 titanspa74@yahoo.com

112. **Calea** Calarasilor, gars. dec.a, dec., et. 7/8, 1992, garsoniera, dec., et. 7/8, bl. mixt, an 1992, gresie, termopan, A/C, vedere in spatele blocului, bloc stradal, 150 m distanta de metrou Piata Muncii, pret negociabil. **62.000 €;** ☎0729.203.880 kdwimob@gmail.com

113. **Calea** Calarasilor, Hyperion, dec., et. 3/7, 40 mp, 1996, Calea Calarasilor, facultatea Hyperion, vanzare garsoniera, confort 1, dec.a, etaj 3/8, bloc 1996, st 39 mp, termopan, curata, mobilata, utilata, bloc mixt, intabulata, calorifere noi. **68.500 €;** ☎0731.144.152/ 021.231.23.18 florex-home@gmail.com

114. **Calea** Rahovei colt cu strada Barca dec., et. 6/9, 34 mp, 1979, Calea Rahovei colt cu str Barca, stradal., intrare stradala, bloc mixt (o garsoniera pe etaj), 34 mp, balcon, fara imbunatatiri, libera. **33.500 €;** ☎0746.091.481

115. **Calea** Victoriei 134, dec., et. parter/3, 27 mp, vis a vis de fostul hotel Bucuresti parter inalt, centrala, parcare in curtea interioara, liber, **37.000 €;** ☎0722.536.952 dobrescu_iulian@yahoo.com

116. **Calea** Vitan, 2 minute Mall, chiar pe Vlaicu Voda, dec., et. parter/8, 42 mp, 1987, dec.a, parter inalt, renovata, gresie, faianta parchet, termopane, usa metalica, libera, toate actele. **51.000 €;** ☎0728.777.132 adriangeambei@yahoo.com

117. **Camil** Ressu, Ilioara, semidec., et. 6/7, 41 mp, 2009, studio de vanzare, bloc 2009, 41 mp utili + terasa 26 mp, etaj 6, semidec., cu centrala proprie, termopan, faianta, gresie, usa metalica. Se poate vinde mobilat si utilat **52.000 €;** ☎0737.989.373 providerrealestate@gmail.com

118. **Cartierul** ANL Brancusi, Drumul Taberei semidec., et. 2/9, 44 mp, 2019, Garsoniera spatioasa,de 44,67 mp utili, situata in ansamblul nou, Altas Residence Drumul Taberei, finisaje Italia, obiecte sanitare Grohe, centrala termica Bosch, ferionerie pvc KBE cu geam Tripan **43.600 €;** ☎0767.708.916 alexandra@atlas-residence.ro

119. **Cartierul** Latin dec., et. 5/5, 41 mp, 2013, proprietar, Prelungirea Ghencea - RedHouse 3, stradal, zona Cartierul Latin. Mobilata si utilata, la 50 metri statie RATB 122, 222; la 100 m Mega Image, farmacie, piata agroalimentar?, restaurant, **39.500 €;** ☎0772.215.719

120. **Centru,** semidec., et. 1/2, 30 mp, 1960, vanzare garsoniera zona centrala. Garsoniera a fost renovata, tamplarie PVC, faianta, gresie, usa metalica instalatii, se vinde complet mobilata, la demisolul blocului este o boxa de aprox. 7 mp, **30.000 €;** ☎0757.513.936

121. **Centrul** vechi, strada Smardan, French Cafe dec., et. 7, 35 mp, Strada Smardan, gars conf 1,dec.a, etaj 7, lift, se vinde mobilata si utilata, renovata 2018, balcon inchis in termopan,usa met

Imobiliare vânzări GARSONIERE

185. **Drumul** Taberei - Prelungirea Ghencea - comision 0% dec., et. parter/10, 42 mp, 2017, garsoniera de 42mp, dec.a, bloc 2017, camera 20mp, bucatarie 9,5mp foarte bine pozitionata, langa statia de ratb si alte magazine. Se preda cu toate finisajele inclusem centrala termica etc. **40.000 €;** ☎0725.885.866/ 0725.885.844 office@westimob.ro

186. **Drumul** Taberei 34, Plazza, et. 3/10, 33 mp, 1980, cf. 1, parchet, termopan, usa metalica, gresie, faianta (vechi) partial mobilata utilata, libera, acte acc credit, **43.000 €;** ☎0786.325.401

187. **Drumul** Taberei Favorit, semidec., 32 mp, 1970, Drumul Taberei, Favorit, vanzare garsoniera, imbunatatita, g, f, t, um, ins. schimbata, etaj 5/9, situata in apropiere piata Moghioros, vilitor metrou Favorit, pozitie foarte buna **39.500 €;** ☎0799.455.788

188. **Drumul** Taberei, semidec., et. 6/10, 32 mp, 1976, 1 Mai, fost Compozitorilor, stradal, etaj 6/10, bloc mixt 1978, libera, acte, acces facil mijloace de transport, ideal investitie **39.000 €;** ☎0733.089.030

189. **Drumul** Taberei, semidec., et. 5/10, 32 mp, 1978, 1 Mai, semidec., etaj 5 din 10, mobilata si utilata, curata, renovata, ideal investitie, aer conditionat, apropiere mijloace de transport, acte **45.500 €;** ☎0723.118.758/ 0723.118.760 stentorintermed@yahoo.com

190. **Drumul** Taberei, semidec., et. 9/9, 33 mp, 1974, 34 semistradal cf 1 semidec. etaj 9/9 parchet usa metalica geam bucatarie exterior termopan gresie faianta acte acc credit 2 lifturi, **29.999 €;** ☎0786.325.401

191. **Drumul** Taberei, semidec., et. 8/9, 33 mp, 1974, 34, stradal, Moghioros cf 1 semidec. etaj 8/9 gresie faianta parchet termopan usa metalica mobilat si utilat bucatarie toate actele 2 lifturi acc credit, **39.000 €;** ☎0786.325.401

192. **Drumul** Taberei, dec., et. 1/6, 42 mp, 2019, amplasamentul este ideal ales pentru a oferi un acces facil catre toate mijloacele de transport in comun, in proximitatea unor unitati de invatamant, centre comerciale, spatii pentru recreere **44.900 €;** ☎0723.243.544/ 0799.929.024 natalin.p@star-construct.ro

193. **Drumul** Taberei, dec., et. 8/10, 36 mp, 1982, Auchan, Billa, cf 1, dec., etaj 8/10, gresie, faianta, parchet, termopan, usa metalica renovat 2019 mobilata utilata bloc mixt c-tie 1982 acte acc credit, **46.500 €;** ☎0786.325.401

194. **Drumul** Taberei, semidec., et. 6/9, 31 mp, 1970, Brasov, mall Plaza, garsoniera semidec.a situata la etajul 6 al unui bloc de garsoniere cu 9 etaje. Garsoniera este fara amenajari deosebite. Blocul este reabilitat si in garsoniera este parchet. **41.000 €;** ☎0725.500.704/ 0725.500.700 dan.buga@gs2000.ro

195. **Drumul** Taberei, semidec., et. 9/10, 27 mp, 1984, capat tramvai 41, garsoniera semidec.a in bloc mixt, renovata recent, libera, etaj 9 din 10. Blocul este construit in 1984. **36.900 €;** ☎0725.500.704/ 0725.500.700 dan.buga@gs2000.ro

196. **Drumul** Taberei, dec., et. 4/4, 35 mp, 1974, Craiesti, Valea Ialomitei, cf 1 dec. etaj 4 fara amenajari necesita renovare totala libera toate actele acc credit pret discutabil, **34.999 €;** ☎0769.470.920

197. **Drumul** Taberei, dec., et. 3/11, 39 mp, 2019, garsoniera de tip C in complex Plaza Residence Faza 2. Unitatile se predau semifinisate, termenul de finalizare este in octombrie 2019 **46.400 €;** ☎0738.713.282/ 0738.713.283 office@plazaresidence.ro

198. **Drumul** Taberei, semidec., et. 3/10, 33 mp, 1980, Plaza Romania, cf 1, semidec., etaj 3/10, ctie 1980, gresie faianta usa metalica libera acte acc credit eventual mobilata utilata poze reale. **43.000 €;** ☎0769.470.920

199. **Drumul** Taberei, 1 Mai, semidec., et. 7/9, 32 mp, 1972, 7/9, renovata, totul nou, libera, bloc caramida, 2 lifturi, stradal, ideeal investitie. **43.000 €;** ☎0769.470.920

200. **Drumul** Taberei, 1 Mai, Sibiu, Favorit, Afi, semidec., et. 8/10, 31 mp, 1976, garsoniera de vanzare, Drumul Taberei, la 5 minute de statia de metrou Favorit. Garsoniera are 31 m2 e situata la etajul 8 din 10, la intersectia strazii Sibiu cu Bulevardul 1 Mai (vedere la strada). **36.800 €;** ☎0755.363.902 aryanophoto@gmail.com

201. **Drumul** Taberei, Afi Cotroceni dec., et. 3/4, 40 mp, 1990, Garsoniera dec.a, etaj 3/4, balcon inchis, bucatarie patrata, geam de aerisire la baie, renovata total, gresie, faianta, parchet, termopane, usa metalica, Imobilul se vinde mobilat si utilat. **53.000 €;** ☎0732.624.689

202. **Drumul** Taberei, Afi Cotroceni, 5 min M Politehnica dec., et. 3/4, 41 mp, 1990, et 3/4, cf. 1, dec.a, bloc 1990, se vinde ca in imagini, mobilata Ikea, zona linistita cu foarte multa verdeata, parculet pt copii in apropiere, statie Metrou Politehnica 5 min, acte pregatite. **53.000 €;** ☎0786.325.404

203. **Drumul** Taberei, Afi, Plaza, dec., et. parter/4, 30 mp, 1980, bulevardul Timisoara, P/4, c-tie 1983, dec.a, 30 mp, geam la baie, libera, stradal, acces stb, hipermarketuri, intre 2 mall-uri, parcuri, scoli, gradinite. **38.500 €;** ☎0769.470.920

204. **Drumul** Taberei, Auchan, et. parter/4, 34 mp, 1976, Drumul Taberei, Auchan, parter/4, confort1, dec.a, bloc mixt, centrala proprie, instalatie noua cupru, electrica schimbata, mobilata si utilata, izolata termic, accepta si credit **43.500 €;** ☎0723.173.783/ 0769.088.538

205. **Drumul** Taberei, Bd. Timisoara, stradal, ocazie dec., et. parter/4, 26 mp, 1977, Bd. Timisoara, stradal, CET Vest, 26 mp, p/4, dec, imbunatatiri, ac, mini gradina in fata, incalzire cu panou radiant, izolatie ext., renovata, fara gaze, negociabil, ocazie. **17.500 €;** ☎0721.342.904

206. **Drumul** Taberei, Brancusi, imobil nou, RATB 2 min. dec., et. 1/5, 43 mp, 2018, finisaje superioare, 2 minute pana la parc, 10 minute Kaufland si viitoarea statie de metrou Brancusi. **42.760 €;** ☎0736.380.187/ 0799.929.024 constantin.s@star-construct.ro

207. **Drumul** Taberei, Brancusi, Valea Doftanei et. 2/9, 46 mp, 2019, garsoniera dec.a in ansamblul Atlas Residence, Drumul Taberei, localizat in Bdul Timisoara 101T cu un regim de inaltime s+p+5e+9e, **45.500 €;** ☎0767.708.916/ 0724.492.144 alexandra@atlas-residence.ro

208. **Drumul** Taberei, bucatarie mobilata, loc de parcare dec., et. 3/6, 40 mp, 2018, transportul asigurat cu microbuze rapide, de la bloc - la metrou. Toate utilitatile: canalizare, Apa Nova, energie electrica si gaze. Bucatarie Mobilata + 1 Loc de parcare. Finalizata la cheie. **37.700 €;** ☎0761.983.263

209. **Drumul** Taberei, Cartier Brancusi dec., et. 5/5, 36 mp, 2019, Garsoniera 36.12 mp utili, Drumul Taberei, Valea Oltului, **36.000 €;** ☎0724.492.144/ 0767.708.916 oana@atlas-residence.ro

210. **Drumul** Taberei, Compozitorilor, et. 10/10, confort 1, termopan, parchet, renovata www.flanda.ro **34.500 €;** ☎0720.592.299/ 0774.076.822

211. **Drumul** Taberei, Drumetului, semidec., et. parter/9, 31 mp, 1974, Kaufland parter/9, confort 1, semidec.a, balcon, bucatarie mobilata, toate actele, acces stb, piata, parcuri **34.500 €;** ☎0769.470.920

212. **Drumul** Taberei, Ghencea, str Latea Gheorghe, nr 17 dec., et. parter/8, 34 mp, 1982, vand garsoniera dec.a, 34 m2, zona linistita, bloc mixt (doar 2 garsoniere), baie si bucatarie spatioase, utilate (masina de spalat, aragaz, mobilier), hol spatios, camera spatioasa, mobilata. Negociabil. **42.000 €;** ☎0728.634.058 ciripali@gmail.com

213. **Drumul** Taberei, Hanul Drumetului dec., et. parter/8, 34 mp, 1981, la 15 minute de centrul capitalei si la 10 minute de Mall Afi Cotroceni, g, f, p, t, um, renovata recent, ac, acte la zi, ideala pentru investitie, instalatii electrice, sanitare schimbate, usi interior noi **45.500 €;** ☎0732.859.500

214. **Drumul** Taberei, Ialomitei, Brancusi, et. 1/4, 43 mp, 2006, parchet, termopan, **42.800 €;** ☎0724.321.698

215. **Drumul** Taberei, Kaufland, Cuminteniа Pamantului dec., et. 4/9, 2019, garsoniera cocheta de 38,90 mpu, orientare cardinala S-E, situata la etajul, in ansamblul Atlas Residence Drumul Taberei, localizat in Bdul Timisoara 101T cu un regim de inaltime S+P+5E+9E, **37.600 €;** ☎0767.708.916 alexandra@atlas-residence.ro

216. **Drumul** Taberei, metrou Valea Ialomitei, dec., et. demisol/5, 52 mp, 2018, garsoniera dubla cu balcon (amenajata ca ap 2 cam) parc Brancusi, bloc nou scara 2 in cartierul ANL Brancusi Drumul Taberei, la 3 min. de metrou Valea Ialomitei, langa Parcul Brancusi. **35.500 €;** ☎0765.416.461 office@drumultaberei-brancusi.ro

217. **Drumul** Taberei, Parc Moghioros, semidec., et. 8/9, 31 mp, 1970, 1 Mai (fost Compozitorilor) confort 1, semidec., curat, acte, acces facil mijloace de transport, Kaufland, Auchan, Piata Moghioros. **36.500 €;** ☎0733.089.030

218. **Drumul** Taberei, Piata Moghioros, semidec., et. 5/10, 21 mp, Piata Moghioros, et. 5/10, suprafata 21 mp, acte zi, intretinere foarte mica, usa metalica, termopan, parchet nou prize noi, etc. se poate vinde mobilata, Renovata acum totul nou, se poate muta direct, **28.300 €;** ☎0787.763.997

219. **Drumul** Taberei, Plaza Mall, dec., et. parter/4, 30 mp, 1983, Drumul Taberei Mall, garsoniera, confort 1, dec., parter/4, bloc 1983, st 30 mp, termopan, gresie, faianta, parchet, libera, vedere fata **38.900 €;** ☎0731.144.152

220. **Drumul** Taberei, Romancierilor, dec., et. parter/4, 36 mp, 1970, garsoniera conf. 2, imbunatatiri partiale, nu are balcon, gaze naturale la butelie, nu accepta credit bancar, nu negociaza pretul, loc de parcare, comision agentie, plata numerar, actele ok, **28.500 €;** ☎0723.351.895/ 0745.351.895 tinaparaschiv@yahoo.com

221. **Drumul** Taberei, Valea Furcii, et. parter/4, 43 mp, 2008, parter/4, confort 1, bloc 2008, suprafata utila 43 mp, mobilata si utilata complet, aer conditionat, centrala termica proprie, gresie, faianta, parchet, termopan, usa metalica, libera. **36.500 €;** ☎0722.222.667 contact@crisdima.ro

222. **Drumul** Taberei, Valea Oltului, Brancusi, sector 6 semidec., et. parter/9, 49 mp, 2019, garsoniera cu terasa disponibila in ansamblu rezidential nou situat in zona de vest, cartier Brancusi, suprafata utila 32.87 mp + terasa 16.50 mp, pret 47500 euro-TVA 5% inclus, **47.500 €;** ☎0724.492.144/ 0767.708.916 oana@atlas-residence.ro

223. **Drumul** Taberei, Valea Oltului, Brancusi, sector 6 dec., et. 3/9, 49 mp, 2019, garsoniera cu terasa disponibila in ansamblu rezidential nou situat in zona de vest, cartier Brancusi, suprafata utila 32.87 mp + terasa 16.50 mp, pret 47500 euro-TVA 5% inclus, **47.500 €;** ☎0724.492.144/ 0767.708.916 oana@atlas-residence.ro

224. **Drumul** Taberei, Valea Oltului, sector 6 dec., et. 3/9, 45 mp, 2019, garsoniera 46 mp util, dec.a, bloc nou ansamblu ANL Brancusi- Valea Oltului. Termen finalizare: octombrie 2019, **45.500 €;** ☎0724.492.144/ 0767.708.916 oana@atlas-residence.ro

225. **Drumul** Taberei- Letea Gheorghe, semidec., 31 mp, 1982, gars cf. 1, 2 lifturi, renovata total 2019, termopan nou, usi noi, parchet nou, instalatie sanitara refacuta, nu a locuit nimeni in ea, acte zi, ☎0787.763.997

226. **Drumul** Taberei- lipit de Piata Moghioros. Urgent semidec., et. 4/10, 31 mp, 1974, cf 1, langa Piata Moghioros si Biserica Catolica, are balcon,1 min Tramvai 41, bloc curat, 2 lifturi, acte la zi, accept credit. Urgent. **38.000 €;** ☎0786.325.404

227. **Emil** Racovita, garsoniera lux, dec., et. parter/4, 35 mp, 2018, mutare imediata, 7 min. metrou, contorizare individuala, bransat la utilitatile orasului, termopan 7 camere cu geam Tripan, poze reale din locatie, accept credit, **44.000 €;** ☎0786.207.692 smartrezidential@yahoo.com

228. **Eminescu** colt cu Dacia dec., et. demisol, 41 mp, 2016, De vanzare garsoniera zona Eminescu colt cu Dacia. **53.000 €;** ☎0726.086.455/ 0762.078.653 Samys35@yahoo.com

229. **Eroii** Revolutiei semidec., et. parter/1, 27 mp, 1970, 6 min de metrou, proprietar gars in apropierea statiei de metrou. **33.000 €;** ☎0799.847.144 lessta1@hotmail.com

230. **Eroii** Revolutiei, Piata Progresu, dec., dec., et. 11/11, 33 mp, 1964, acces metrou Eroii Revolutiei, bloc mixt propus spre reabilitare, dec.a, 2 balcoane, gresie faianta, usa metalica, aer conditionat, mobila si electrocasnicele incluse in pret, accept credit **34.900 €;** ☎0722.555.660 advaimob@yahoo.com

231. **Ferdinand,** Obor, semidec., et. parter/4, 46 mp, 1968, garsoniera, et. parter/4, semidec.a, bloc mixt, foarte spatioasa cu boxa, imbunatatiri, centrala proprie, instalatii sanitare - electrice schimbate, curata, bloc de caramida, se accepta orice fel de plata **48.900 €;** ☎0749.199.194 viorica@confortcasaimobiliare.ro

232. **Ferentari,** Scoala Valtoarei Livezilor, semidec., et. 3/4, 16 mp, 1978, garsoniera confort 3, in suprafata de 16 mp, libera, ferestre PVC, parchet, curat, bloc ingrijit, interfon. **8.000 €;** ☎0731.461.711

233. **Ferentari, stradal, et. 4/4, cf. 3, gaze, imb., scara curata, baie, bucatarie, interfon, libera, agentie. 10.500 €; ☎0761.526.532/ 0726.671.256**

234. **Floreasca** semidec., et. 4/4, 22 mp, 1960, Garsoniera zona Floreasca, semidec.a, etaj 4/4, fara risc seismic, metrou, parc in apropiere, necesita renovare, **35.000 €;** ☎0733.389.938 metropolisimob@yahoo.com

235. **Fundeni** Ilfov, dec., et. parter/3, 42 mp, 2016, Particular, vand garsoniera foarte spatioasa, dec.a, zona Fundeni-Dobroesti, situata la parter, bloc constructie noua, mobilata si utilata modern. 0% comision!! **43.000 €;** ☎0722.368.321

236. **Fundeni** Marului, New City Residence 35 mp, 2015, constructie 2015, parter inferior, totul nou, mobilata, utilata, intretinere mica, acces usor, facilitati **37.500 €;** ☎0787.578.333

237. **Fundeni,** et. 2/4, 41 mp, 2018, complex rezidential, Dobroesti - str. Stejarului, 6 blocuri, garsoniere, ap 2 si 3 camere), p+4, lift, parc 5000mp, parcare, loc de joaca, termen de finalizare incepand cu septembrie 2018, **35.000 €;** ☎0724.377.294/ 0722.150.440 damairconstruct@yahoo.com

238. **Fundeni,** Marului, et. demisol/4, 35 mp, 2015, Fundeni, Marului, New City Residence, constructie 2015, totul nou, parter inferior, 35 mp, intretinere mica, acces usor, 36500 euro **37.500 €;** ☎0787.578.333/ 0753.420.977 puggiolibianca@yahoo.com

239. **Fundeni,** spitalul Oncologic, et. 1/4, 41 mp, 2018, complex de 6 blocuri, p+4, garsoniere si apartamente cu 2,3 camere, finisaje la alegere incluse, loc de parcare, parc 5000 mp, loc de joaca, finalizare incepand cu septembrie 2018, TVA 5% inclus, **35.000 €;** ☎0724.377.294/ 0722.150.440 damairconstruct@yahoo.com

240. **Fundeni,** str Aleea Argedava, dec., et. 1/5, 43 mp, 2018, garsoniera se afla aproape de lac, intr-o zona linistita unde beneficiem de verdeata si panorama frumoasa, este situata la 5 min de spitalul Fundeni,foarte aproape de mijlcul de transport in comun. **41.500 €;** ☎0721.158.458 al_rawi67@yahoo.com

241. **Gara** de Nord dec., et. 3/3, 47 mp, 1940, vand garsoniera zona Gara de Nord, bloc vechi, solid, lift sau schimb cu apartament 2 camere, zona centrala. Ofer diferenta de pret. Relatii la tel: ☎0745.522.490

242. **Garsoniera** bloc nou, 5 minute metrou dec., et. 4/5, 45 mp, 2019, apartamentul este disponibil la etajul 4, are o suprafata utila de 45 mp. si este compartimentat foarte ergonomic, astfel: living luminos, bucatarie separate, dormitor spatios, o baie si un balcon **33.600 €;** ☎0731.510.845 mihnea.postelnicu@zonadesud.ro

243. **Garsoniera** bloc nou, bd. Brancoveanu dec., et. 1/3, 34 mp, 2018, ansamblul este amplasat intr-o zona rezidentiala noua, foarte linistita, in apropiere de bd. Brancoveanu, la doar 4 minute de statia RATB.0% Comision, direct dezvoltator. Poze informative **37.000 €;** ☎0731.510.845 mihnea.postelnicu@zonadesud.ro

244. **Garsoniera** gata, 10 min. metrou Piata Sudului dec., et. parter/6, 50 mp, 2014, garsoniera este pozitionata la capatul tramvaiului 11, 50 mp, parter. Mutarea in maxim 2 luni. Echipata cu g, f, p, t, um, mobila de bucatarie, baie complet utilata. Se accepta si credit **51.000 €;** ☎0737.500.384 zina.epure@zonadesud.ro

245. **Garsoniera** imensa Mosilor, Foisorul de Foc dec., et. 5/5, 41 mp, **44.900 €;** ☎0752.289.547 cristi.priza@gmail.com

246. **Garsoniera** in zona Crangasi bloc mixt semidec., et. 2, 30 mp, 1985, **42.000 €;** ☎0744.770.118 andra.landestate@gmail.com

247. **Garsoniera** la curte Calea Plevnei Pasaj Basarab Orhideea Mansardabila dec., et. parter/1, 31.00 mp, **55.000 €;** ☎0725.540.400 vlad@vladtrimbitasu.ro

248. **Garsoniera** Margeanului nr. 52, an 1980, 26 mp, ideal investitie, dec., et. 9/10, 24 mp, 1980, **32.000 €;** ☎0786.244.277 roxana.sticlan@galaxyimob.ro

249. **Garsoniera** renovata si mobilata Vitan Bobocica Str. Lacramioarei dec., et. parter/4, 20.50 mp, **30.000 €;** ☎0725.540.400 vlad@vladtrimbitasu.ro

250. **Garsoniera** Stirbei Voda Berzei bloc reabilitat dec., et. 7/8, 39 mp, 1990, strada Stirbei Voda, confort I, dec., an constructie 1990, et. 7/8, supr. 39 mp, gresie, faianta, termopan, usa metalica. Agentie - pret: 76999 e, comision: 2 % , id: s563 **76.999 €;** ☎0733.648.747/ 0757.703.747 smfastimob@gmail.com

251. **Garsoniera,** bloc nou, 7 minute metrou dec., et. 2/5, 45 mp, 2019, in privinta finisajelor aveti posibilitatea personalizarii apartamentului dupa propriul gust, avand la dispozitie o gama variata de culori si modele.0% comision - direct dezvoltator **33.500 €;** ☎0731.510.845 mihnea.postelnicu@zonadesud.ro

252. **Garsoniera,** bloc nou, complet dec.a dec., et. parter/parter, 33 mp, 2018, beneficiaza de oferta noastra promotionala valabila doar luna aceasta! Apartament disponibil doar la parter. Noi, cei de la Oxy Residence iti oferim in mod gratuit consultanta financiara; **28.900 €;** ☎0737.282.225/ 0771.225.027 vanzari@oxyresidence.ro

253. **Garsoniera,** metrou Aparatori Patriei, dec., et. 1/5, 33 mp, 2019, garsoniera face parte dintr-un ansamblu rezidential nou, aflat in imediata vecinatate a statiei de metrou Aparatori Patriei.Garsoniera se vinde la cheie, cu toate dotarile necesare. Comision 0. **28.500 €;** ☎0787.525.647/ 0787.525.647 iosif@tophome.ro

254. **Garsoniera-Drumul** Sarii-13Septembrie-Afi Cotroceni dec., et. 2/4, 40 mp, 1989, Drumul Sarii, dec., an constructie 1989, et. 2/4, supr. 40 mp. Agentie - pret: 58999 e, comision: 2 %, id: s567, **58.999 €;** ☎0733.648.747/ 0757.703.747 smfastimob@gmail.com

255. **Ghencea** Valea Oltului promotie finisaje marmura comision 0% semidec., et. 3/3, 42 mp, **35.000 €;** ☎0725.540.400 vlad@vladtrimbitasu.ro

256. **Ghica** Tei, dec., et. 9/10, 44 mp, 1988, vand garsoniera, parchet, aer conditionat, bloc reabilitat, repartitoare apa si caldura, pret neg., **53.000 €;** ☎0764.413.275

257. **Giurgiului,** Luica dec., et. 4/4, 30 mp, 1982, Strada Orastie garsoniera confort 1 dec.a 30 mp cu balcon logie extins in bucatarie, renovata recent gresie, faianta parchet, termopan, usi noi, usa metal, instalatii si obiecte sanitare noi **26.500 €;** ☎0773.910.634

258. **Giurgiului,** piata Progresul, semidec., et. 5/10, 32 mp, 1971, garsoniera confort 1 semidec.a, etaj 5/10, libera, gresie, faianta, parchet, termopan, **33.500 €;** ☎0773.910.634/ 0732.864.809

259. **Giurgiului,** strada Toporasi, et. 3/4, particular, vand garsoniera confort 3, nou renovata complet, instalatii noi, bloc reabilitat. Pret **13.900 €;** ☎0721.405.063

260. **Giurgiului,** Tatulesti, proprietar, dec., et. parter/4, cf. 1, imbunatatiri, curata, gradinita,s coala, mijloace transport aproape, discutabil, **35.500 €;** ☎0731.010.699

261. **Grand** Arena Mall, dec., et. parter/5, 41 mp, 2019, garsoniera 41 mp Brancoveanu, 0% comision, merita vazuta, **30.500 €;** ☎0737.500.381 andrei.niculescu@zonadesud.ro

262. **Grand** Arena mall, Metalurgiei, garsoniera, dec., et. 2/3, 34 mp, 2019, garsoniera face parte dintr-un ansamblu rezidential nou. Garsoniera se vinde la cheie, cu toate dotarile necesare. Comision 0. **35.500 €;** ☎0787.525.647/ 0787.525.647 iosif@tophome.ro

263. **Greenfield** Blue dec., et. parter/3, 40 mp, 2008, Proprietar garsoniera situata in cartierul Greenfield-Blue, aproape de Mall Baneasa, de gradina zoologica si de pipera, 40 mp util, faianta, gresie, termopan, centrala proprie, loc de parcare inclus. **53.000 €;** ☎0759.359.882

264. **Grozavesti,** Lacul Morii, Crangasi, dec., et. 1/11, 48 mp, 2020, Dambovita10.ro ansamblu rezidential la cateva minute mers pe jos de metrou Petrache Poenaru. Garsoniera cu suprafata 48 mpc (43 mpu). dec.a, bucatarie inchisa + TVA **52.884 €;** ☎0733.338.647/ 0730.177.245 contact@dambovita10.ro

265. **Hotel** Rin Confort Park, Vitan, dec., et. 5/11, 38 mp, 2007, garsoniera dec.a in complexul Rin Confort Park, acces securizat, etajul 5 din 11, vedere sud, complet mobilata si utilata la cheie, balcon, ac, centrala termica, lift, acces bariera. **42.800 €;** ☎0720.333.898 ansys.global@gmail.com

266. **Iancului** metrou semidec., et. 10/10, 28 mp, confort I, semidec., 28 mp, etaj 10 din 10 an constructie 1968, fara imbunatatiri, fara risc seismic, plan secund, carte funciara, liber, plan secund, 3 minute metrou. **32.000 €;** ☎0758.230.771 filip@confortcasaimobiliare.ro

267. **Iancului** metrou Obor, Ferdinand, bl. reabilitat, semidec., et. 7/10, 35 mp, 1970, et. 7, semidec.a, amenajata, ac, gresie, faianta, parchet, termopan, usa metal, balcon inchis termopan, acte la zi, apropiere 5 minute metrou Iancului, Obor, Mihai Bravu, Mosilor, Fainari **42.900 €;** ☎0766.086.539

268. **Iancului,** Elev Stefanescu, garsoniera dec.a dec., et. 6/8, 34 mp, 1980, Garsoniera dec, etaj 6/8, suprafata utila 34 mp, contructie 1980, partial mobilata, renovata recent, cadastru si intabulare, ideal investitie. **46.900 €;** ☎0770.236.372 catalin@confortcasaimobiliare.ro

269. **Iancului,** Mihai Bravu, semidec., et. 4/10, 31 mp, 1981, vanzare garsoniera Iancului, confort 1, etaj 4, renovata, libera, bloc 1981, metrou 5 minute, cadastru, intabulare. **45.500 €;** ☎0749.199.193

270. **Iancului,** Pantelimon, dec., et. 5/10, 34 mp, 1984, garsoniera confort 1, dec.a 34 mp, etaj intermediar, renovata total in 2012, se vinde mobilata si utilata conform fotografiilor, toate actele necesare vanzarii, scara curata, zona civilizata. **47.900 €;** ☎0758.085.005 lucian@confortcasaimobiliare.ro

271. **Iancului,** Ritmului, Pantelimon, bloc 1981, stradal semidec., et. 8/10, 32 mp, 1981, etajul 8/10, geam la baie, balcon inchis, renovata, gresie, faianta, parchet, termopan, mobilata/ utilata, libera, acte la zi, pozitie excelenta, 10 minute metrou Iancului, Ritmului, Ferdinand, Obor, Vatra Luminoasa. **45.000 €;** ☎0745.541.761

272. **Ilie** Oprea, Giurgiului, sector 4, et. 4/4, cf. 1, imbunatatiri, supraf. 26,60 mp, **27.000 €;** ☎0724.866.173

273. **Ion** Mihalache, 25 mp, 1972, garsoniera in vila, cu hol comun, pozitie foarte buna, **35.500 €;** ☎0721.999.994

274. **Lacul** Morii, Novum, Militari, Uverturii, dec., et. parter/11, 37 mp, 2019, zona linistita Lacul Morii. Constructie solida. Finisaje de calitate superioara (Delta Studio, ROCA, Immergas). Finalizare 2019, direct dezvoltator, comision 0, reducere plata cash ! **37.900 €;** ☎0722.396.904 andrei.novuminvest@gmail.com

275. **Lacul** Tei la 9 minute de Parcul Circului garsoniera in bloc mixt 1987 semidec., et. 6/8, 27.00 mp, **47.900 €;** ☎0724.808.552 matei@mateipantea.ro

276. **Lacul** Tei, intersectie Doamna Ghica, semidec., et. 1/10, 23 mp, 1977, langa parcul Tei, Lukoil, langa Facultatea de Constructii, aproape de parcul Tei, bloc mixt, imb, gresie, faianta, parchet, usa metalica, termopan, cadastru, intabulare, energetic, ideal investitie inchiriere, **27.500 €;** ☎0722.614.867/ 021.688.08.67

277. **Ianga** Km 0, ArmeneascaEste ora exacta, e timpul sa investesti eficient dec., et. demisol/2, 47 mp, **54.900 €;** ☎0748.889.926 ionut.stancu@imobiliare-acasa.ro

278. **Leonida** metrou garsoniera spatioasa, dec, metrou dec., et. 1/6, 37 mp, 2018, Garsoniera la etajul 1 al unui imobil nou P+6 et , cu supr utila de 37 mp este spatioasa, total dec.a si dispune de un living 18.20 mp, bucatarie mare iar baia este echipata cu obiecte sanitare. **34.000 €;** ☎0724.205.825/ 0722.478.920

279. **Liviu** Rebreanu, ansamblu rezidential modern, dec., et. 2/13, 42 mp, 2019, garsoniera spatioasa in ansamblu rezidential modern. Etaj 2 din 13, dec., se preda la cheie, bransata la toate utilitatile sectorului 3, contorizata individual. Zero comision. **54.500 €;** ☎0736.380.182/ 0725.597.221

280. **Luica** - Ilie Oprea, dec., et. 3/4, 28 mp, cf. 2, libera, curata, toate actele, **24.500 €;** ☎0765.470.907

281. **Luica,** str. Orastie, semidec., et. 4/4, 28 mp, 1981, vand garsoniera, an constructie 1981, confort 1, etaj 4/4, 28 mp, curata, proprietar, acte la zi, libera, **27.500 €;** ☎0766.647.658

282. **Mall** Plaza, Drumul Taberei et. 3/10, 31 mp, 1979, proprietar vand garsoniera etaj 3/10, semidec.a, parchet, termopan usa metalica, libera, la un minut de Mall Plaza, ecluza agentii. **42.000 €;** ☎0765.441.327

283. **Mega** Mall, Pantelimon et. parter/10, 24 mp, 1987, garsoniera renovata, complet mobilata si utilata situata langa Mega Mall si Arena Nationala pe str. Herta. Garsoniera se afla la parter, intr-un imobil construit in anul 1987. **34.000 €;** ☎0744.481.817

284. **Metalurgiei,** dec., et. 3/5, 2018, finisajele incluse in pret: obiecte sanitare de inalta calitate, usi de interior, tamplarie termopan Rehau 5 camere Low-E cu glafuri exterioare, gresie si faianta din import. **35.500 €;** ☎0732.585.966/ 0720.546.777 roxana.lupea@sudrezidential.ro

285. **Metalurgiei,** Carrefour Grand Arena, et. parter/5, 31 mp, 2018, ocazie garsoniera in bloc nou in constructie, decomadata,finisaje la alegere, centrala proprie, zona linistita, ratb aproape. Oferta este cat timp blocul este in constructie comision 0, plata cash, **25.900 €;** ☎0726.375.629 cristian.mocanu@zonadesud.ro

286. **Metalurgiei,** finisaje premium, comision 0. dec., et. 1/3, 34 mp, 2019, garsoniera dec.a situata la etajul 1 intr-un imobil structurat pe Parter + 3 Etaje. Locuinta este compartimentata astfel: living cu acces catre balcon, o bucatarie spatioasa de 7 mp si o baie. **37.000 €;** ☎0736.380.184/ 0725.597.221 claudiu.p@star-construct.ro

287. **Metro** Militari Auchan garsoniera bucatarie inchisa dec., et. 1/5, 30 mp, 2020, direct dezvoltator, garsoniera, bucatarie inchisa, la 50 m de statia Ratb 138 si 178, finisaje la alegere, termopan Salamander, gaze, centrala (condensare), curent, gaze, cablu tv. Comision 0. **27.500 €;** ☎0723.271.439 myhaela_popescu@yahoo.com

288. **Metro** Militari, Auchan, bucatarie inchisa dec., et. parter/4, 27 mp, 2020, oferta promotionala, garsoniera, bucatarie inchisa, bloc P+4+M, cu lift, finisaje la alegere, statie RATB 178 si 138 la 50 ml, canalizare, gaze, curent electric. Comision 0 **24.500 €;** ☎0723.271.439 cosmin.cojocaru@yahoo.com

289. **Metro** Militari, garsoniera bucatarie inchisa dec., et. 2/6, 33 mp, 2019, direct dezvoltator garsoniera spatioasa, disponibilitate la etajele 1, 2,3, bloc nou, situat in bloc nou. RATB 178, 138, 434, 430 **22.500 €;** ☎0741.700.100 pollux.residence@gmail.com

290. **Metro** Militari, garsoniera la cheie dec., et. 2/6, 28 mp, 2018, ansamblu pozitionat la 2 km de Lidl Uverturii, linie directa Ratb 434. Garsoniera complet finisata, constructie din beton si caramida, utilitati contorizate individual. Predare decembrie 2019. **23.500 €;** ☎0741.700.100

291. **Metro** Militari,Auchan,garsoniera,bucatarie inchisa dec., et. 1/5, 28 mp, 2020, direct dezvoltator, garsoniera, bucatarie inchisa, bloc p+4+Pod, lift, finisaje la alegere, centrala termica, gaze, canalizare, curent electric, statia Ratb 138/178 la 50 ml, comision 0, **25.500 €;** ☎0723.271.439 myhaela_popescu@yahoo.com

292. **Metrou** 1 Dec., Titan, Pallady, fara comision dec., et. 1/4, 36 mp, 2018, direct proprietar, vand garsoniera dec.a, finiaje deosebite, etaj intermediar, vedere rasarit, g, f, p,t,centrala termica proprie, totul nou, loc parcare inclus in pret. Nu colaborez cu agentii, **35.500 €;** ☎0749.450.409

293. **Metrou** 1 Decembrie 1918, incalzire pardoseala dec., et. 1/2, 2018, Va propun la vanzare o gasoniera spatioasa cu o suprafata de 42 mp. Aceasta beneficiaza de incalzire in pardoseala si toate finisajele sunt premium. Pentru mai multe detalii va astept cu un telefon, **46.100 €;** ☎0736.380.184/ 0725.597.221 claudiu.p@star-construct.ro

294. **Metrou** 1 Decembrie 1918, Trapezului, Aleea Mizil et. 2/4, 17 mp, 1978, Garsoniera 17 mp utili, et. 2/4, proprietar, mobilat, spatii comune: bucatarie palier, boxe subsol. Bloc 78 dup? cutremur, curat, linistit, reabilitat, caldura, apa calda Radet, gaze. **20.000 €;** ☎0724.022.904

295. **Metrou** 1 Decembrie, Titan, Pallady, Ozana dec., et. 1/4, 38 mp, 2018, Gars dec, spatioasa, buc mare, inchisa, balcon generos, complet finisata, g, f, p, t, centrala proprie, totul nou, bransata la toate utilitatile sectorului 3. Acces facil catre metrou, mutare rapida! **35.500 €;** ☎0774.075.876

296. **Metrou** 1 Decembrie, Titan, Pallady, Ozana, dec., et. parter/5, 60 mp, 2018, gars. cu gradina, spatioasa, bucatarie inchisa, curte 17 mp. Gars. este complet finisata, gresie, faianta, parchet, termopan, centrala proprie, totul nou, bransat la toate utilitatile sectorului 3. Acces facil catre metrou, mutare rapida, **45.600 €;** ☎0771.789.644

297. **Metrou** Aparatorii Patriei, finisaje la alegere, dec., et. 1/6, 39 mp, 2019, propun la vanzare o garsoniera dubla, situata in zona Aparatorii Patriei la doar 10 minute de mers pe jos pana la statia de Metrou. Garsoniera are o suprafata de 39 mp si dispune si de balcon. **35.000 €;** ☎0736.380.184/ 0725.597.221 claudiu.p@star-construct.ro

298. **Metrou** Berceni garsoniera spatioasa dec., et. 1/5, 45 mp, 2019, ideal investitie acum la vanzare, garsoniera spatioasa in suprafata utila de 45 mp, intr-un bloc nou 2019, la etajul 1/5, garsoniera este amplasat la 15 minute de metrou. **33.600 €;** ☎0737.500.384 zina.epure@zonadesud.ro

299. **Metrou** Dimitrie Leonida dec., et. demisol/4, 31 mp, 2019, garsoniera 31 mp utili, 10 minute mers pe jos pana la metrou, parter inferior, dec.a, bloc nou, centrala proprie, zona linistita, finisata la cheie, 2018, parcare, mutare rapida, negociabil. **26.500 €;** ☎0724.888.478 marian@sudrezidential.ro

300. **Metrou** Dimitrie Leonida, Berceni, dec., et. 1/5, 45 mp, 2019, garsoniera 45 mp promo, Dimitrie Leonida, 0 comision, **38.000 €;** ☎0737.500.381 and

Imobiliare vânzări GARSONIERE

363. **Militari,** Iuliu Maniu, dec., et. 1/8, 35 mp, 2019, direct dezvoltator, bloc nou P+5 beton si caramida sector 6, predare la cheie, compartimentari interioare caramida, finisaje la alegere, ct, statie RATB la 100 m, toate utilitatile, parcare. **32.000 €;** ☎0733.248.555/ 0725.083.454 envogueresidence@gmail.com

364. **Militari,** Iuliu Maniu, dec., et. 2/8, 38 mp, 2019, direct dezvoltator, bloc nou p+8 beton si caramida sector 6, predare la cheie, compartimentari interioare caramida, finisaje la alegere, centrala termica, statie Ratb la 100 m toate utilitatile parcare **33.700 €;** ☎0733.248.555/ 0725.083.454

365. **Militari,** Iuliu Maniu, Gorjului, dec., et. 3/9, 31 mp, 1966, proprietar, vand garsoniera renovata complet, parchet, usi, mobilier baie, obiecte sanitare, toate noi, nelocuita, mobila bucatarie pe comanda, aragaz, hota, balcon inchis cu termopanen, reabilitare termica fonic **50.000 €;** ☎0723.345.009

366. **Militari,** langa Auchan, Metro, str. Tineretului 31 semidec., 45 mp, 2019, Chiajna, bloc d+p+7, lift, geam tripan Salamander, pereti zidarie, statie autobuz 138, 178, taxe mentenanta 0, dezvoltator, optional finisaje la alegere, parcare, detalii la www.nuferilor.ro **34.500 €;** ☎0772.020.517/ 0747.298.009 apartamente2016@gmail.com

367. **Militari,** langa Auchan, str. Weiner Palada 62G dec., 45 mp, 2019, Chiajna, Rosu, bloc D+P+7, lift, geam tripan Salamander, pereti zidarie, statie autobuz, parcare, taxe mentenanta 0, dezvoltator, optional finisaje la alegere, dec., detalii la www.nuferilor.ro **36.500 €;** ☎0772.020.517/ 0747.298.009 apartamente2016@gmail.com

368. **Militari,** Lujerului, dec., 37 mp, 1983, etaj 1, bloc mixt, gresie, faianta, parchet, **36.000 €;** ☎0769.115.522

369. **Militari,** Lujerului, semidec., et. 10/10, 32 mp, 1978, garsoniera, 1978, cf. 1, semidec., 31,49 mp, 10/10, comision ag, curata **38.000 €;** ☎0723.351.895/ 0745.351.895 tinaparaschiv@yahoo.com

370. **Militari,** Metro, dec., et. 1/7, 35 mp, bloc nou, caramida+ beton armat, finisaje la alegere incluse in pret, contorizari individuale, baie utilata, CT. Finalizare aprilie 2019. Parcari, magazine, restaurante, parcuri, **32.375 €;** ☎0722.166.933 vanzari@militari-residence.ro

371. **Militari,** Metro, dezvoltator, dec., et. parter/6, 31 mp, 2019, garsoniera dec.a, 31 mp utili, compusa din camera, bucatarie, hol, baie si balcon, finisata la cheie, contoare gaz si curent, apa, canalizare, 25400 euro in constructie sau 29000 mutare imediata. **25.400 €;** ☎0749.800.300 biroupollux@gmail.com

372. **Militari,** Metro, studio 40 mp semidec., semidec., et. 1/5, 40 mp, 2019, oferta, finisaje incluse prestabilite, obiecte sanitare, usi, centrala termica, radiatoare, prize, intrerupatoare, geam termopan, lift, BCA, termosistem 10 cm, RATB 178 si 138. Finalizare: noiembrie 2019 **30.000 €;** ☎0744.665.665/ 0734.774.455 Contact@royal-residence.ro

373. **Militari,** metrou Gorjului, 1/8, dec.a, 36 mp dec., et. 1/8, 36 mp, 1976, Bloc mixt, AC, camera mare cu balcon, bucatarie utilata, baie cu geam, termopan, parchet, gresie, faianta.Mobilata complet mutare imediata. Bloc civilizat, vedere spate. Ideal tineri/ investitie. **42.000 €;** ☎0731.877.269 prometeuimobiliare@yahoo.com

374. **Militari,** Pacii, Belsugului Residence, dec., et. parter/10, 36 mp, 2019, garsoniera bucatarie inchisa, balcon, finisaj la cheie, centrala, et. P/10, bloc nou finalizare 06.2019, parcare in complex, reduceri pt avans mare, 150 m Ratb, 7 min Pacii, dezvoltator, **38.500 €;** ☎0749.115.511/ 0745.005.500 belsuguluiresidence@gmail.com

375. **Militari,** Pacii, Belsugului, sector 6, dec., et. 8/10, 36 mp, 2019, garsoniera dec.a, 37 mp, bucatarie mare separata, complet finisata, centrala, balcon, 150 m Ratb, Pacii metrou 700 m, finalizare 06.2019, fara comision, direct dezvolator. Pt avans 80% pret 37000 E. **40.700 €;** ☎0749115511/ 0745.005.500 belsuguluiresidence@gmail.com

376. **Militari,** Piata Gorjului, la 1 minut de metrou, semidec., et. 6/9, 36 mp, 1974, particular, vand garsoniera la 1 minut de metrou, preferabil cash, accept si credit. **50.000 €;** ☎0745.987.218 cristina.oana.89563@gmail.com

377. **Militari,** Rosu, 37 mp, 2015, bloc 2015, transformata in 2 camere, loc de parcare, balcon inchis in termopan, se poate vinde si mobilata, urgent, **31.000 €;** ☎0769.272.638

378. **Militari,** Rosu, 5 min. Lidl, Uverturii, dec., et. 3/3, 41 mp, 2018, garsoniera, pod de 15 mp, bucatarie inchisa, balcon, finisaj la cheie, centrala, et. 3/3, bloc finalizat, parcare, 6 min. Ratb, bloc transat la utilitati, se accepta credit, fara comision, vedere lac, **38.900 €;** ☎0749.115.511/ 0745.005.500 proprietatinoi@gmail.com

379. **Militari,** strada Rezervelor, Auchan, dec.a dec., et. 6/7, 32 mp, 2019, finisaje la cheie,direct dezvoltator,ansamblu rezidential nou, centrala proprie.Acces metrou Pacii, Ratb 178, 138.Consultanta financiara gratuita si intocmire dosar credit prima casa/ ipotecar; **29.700 €;** ☎0721.128.128/ 0734.125.125 officemtresidence@gmail.com

380. **Militari,** Tineretului semidec., et. demisol/3, 28 mp, 2018, garsoniera dec.a in bloc nou construit pe strada Apeductului la 5 minute de capatul liniei de STB 178 si 138. Se vinde la cheie. **24.900 €;** ☎0748.221.317/ 0727.255.853 artcityconstruct@gmail.com

381. **Militari,** Uverturii, dec., et. parter/8, 31 mp, 2019, de vanzare garsoniera compusa din camera, bucatarie separata generoasa, baie cu obiecte sanitare, hol, balcon. Finisata la cheie, contoare gaz si curent, apa, canalizare, **25.400 €;** ☎0749.800.300 biroupollux@gmail.com

382. **Militari,** Uverturii, dec., 36 mp, garsoniera confort 1, la cheie, demisol inalt, pret negociabil, **28.000 €;** ☎0765.010.831

383. **Militari,** Uverturii, Sat Rosu, semidec., et. parter/parter, 27 mp, 1962, garsoniera, la curte, casa de caramida, 38 mp construiti + 16 mp de curte separata, total teren 54.mp, apa, curent, canalizare, baie, termopan, gresie, faianta, cadastru si intabulare. **20.000 €;** ☎0722.302.080

384. **Militari,** vino intr-o casa cu stil la inceput de drum dec., et. 5/8, 36 mp, **39.700 €;** ☎0748.889.926 ionut.stancu@imobiliare-acasa.ro

385. **Militari,** Virtutii garsoniera dec., et. parter/4, 42 mp, 1989, va oferim spre vanzare garsoniera parter din 4, S= 42 mp utili, pret 55000 euro discutabil. Garsoniera se afla intr-un bloc de 4 etaje, construit in anul 1989, pe Soseaua Virtutii. **53.000 €;** ☎0722.269.102

386. **Militari,** Virtutii, dec., et. 7/8, 41 mp, 1993, Militari, Virtutii, metrou Lujerului, dec, 41 mp, etaj 7 din 8, bloc mixt, 1993, renovata recent, ideal investitie, hipermarket Cora, mall Plaza, comision ag. **48.990 €;** ☎0723.351.895/ 0745.351.895 tinaparaschiv@yahoo.com

387. **Militari,** Virtutii, Dreptatii 133, vand garsoniera dec., et. demisol/2, 30 mp, 2010, Militari, Virtutii, str. Dreptatii 133, garsoniera, particular, an 2010, cf. 1, dec., su 30 mp, Demisol/P+2, bloc izolat termic, termopane, usa metalica, centrala, libera, posibilitate loc parcare. **19.500 €;** ☎0732.832.242

388. **Militari,** Virtutii, Dreptatii, vanzare garsoniera, dec., et. demisol/2, 52 mp, 2010, Militari, Virtutii, str. Dreptatii 133, garsoniera, particular, an 2010, cf. 1, dec., su 52 mp, Demisol/P+2, bloc izolat termic, termopane, usa metalica, centrala, libera, posibilitate loc parcare. **29.000 €;** ☎0732.832.242

389. **Militari,** Wainer Pallada, Rosu, dec., et. 4/6, 32 mp, 2018, bloc nou p+6e, lift caramida porotherm si structura din beton, izolatie exterioara, garsoniera dec.a cu geam la baie sau fara geam, bucatarie inchisa si camera cu balcon, hol la intrare. **27.500 €;** ☎0729.481.840/ 0761.028.046 imobeurocasa@gmail.com

390. **Mircea** Voda dec., et. parter/8, 37 mp, 1989, Vanzare garsoniera confort 1, dec.a, situata la parter, mobilata, utilata, gresie, faianta, mocheta, geam la baie, situata intr-o zona deosebita. **54.000 €;** ☎0749.199.193

391. **Mircea** Voda, Camera de Comert, stradal, dec., et. 3/8, 42 mp, 1997, Mircea Voda, Camera de Comert, stradal, metrou, garsoniera dec.a, etaj 3/8, suprafata 42 mp, vedere bulevard, bloc monolit, constructie 1997, cadastru, intabulare, libera. **69.000 €;** ☎0722.573.232/ 0722.359.898 office@interpartes.ro

392. **Mosilor** dec., et. parter, Bd. Carol, superpozitie, acces foarte facil, bloc stradal, consolidat, 31 mp, dec.a, 24 mp utili, parchet, gresie, faianta, termopan, baie cu geam de aerisire, centrala proprie, contorizare separata, libera. **34.500 €;** ☎0728.415.944/ 0745.540.560

393. **Mosilor,** 1 minut metrou Bucur Obor, parc bloc mixt dec., et. 4/8, 42 mp, total mobilata modern utilata mai 2019, dec.a, renovata, bloc reabilitat, aer conditionat, balcon, 4 apartamente pe nivel, saltea cal 1, oferim contract ANAF, oferim si rugam seriozitate, 1+1, negociabil. **250 €;** ☎0755.022.290/ 0758.323.323 office@imobservicecenter.ro

394. **Muncii,** Calea Calarasilor, Decebal, Matei Basarab dec., et. 7/8, 40 mp, 1993, et 7/8, stradal Calea Calarasi, 2 min. metrou Muncii, 40 mp, bloc 1993, mixt, vedere spate, ideala investitie/ spatiu birouri, apropiere bd. Basarabia, Piata Alba Iulia, Unirii, Mihai Bravu, Baba Novac. **61.000 €;** ☎0768.469.465 contanunturi@yahoo.com

395. **Nasaud,** sector 5, et. parter/4, acte la zi, plata cash, **29.000 €;** ☎0764.522.941/ 0763.978.077

396. **Nerva** Traian stradal, 41 mp utili, metrou la 300 metri semidec., et. 5, 41 mp, 2020, **67.733 €;** ☎0724.686.868 vanzari@rokaresidence.ro

397. **Nerva** Traian stradal, langa metrou Timpuri Noi, tva 5% semidec., et. 4, 44 mp, 2020, **72.550 €;** ☎0724.686.868 vanzari@rokaresidence.ro

398. **Nerva** Traian tradal, 45 mp, metrou la 270 m, toate facilitatile semidec., et. 4, 45 mp, 2020, **74.350 €;** ☎0724.686.868 vanzari@rokaresidence.ro

399. **Nerva** Traian, dec., et. 8/8, Nerva Traian adiacent vanzare garsonira cf 1 dec., suprafata totala 40 mp cu imunatatiri gresie, faianta, parchet, usa metal, termopane, bucatarie utilata, ideal investitie, libera, acte ok. **46.000 €;** ☎0729.158.583 nicu_imo@yahoo.com

400. **Nerva** Traian, bloc mixt 1993, dec., et. 2/4, 40 mp, 1993, etaj 2/4 dec.a, bloc mixt. Bloc construit in anul 1993. Acte ok. Pozitie excelenta. Are bucatarie mare patrata si este foarte spatioasa, **62.000 €;** ☎0770.805.447 agentie2@mauwis.ro

401. **Nerva** Traian, bloc mixt 1993, et. 2 dec., et. 2/4, 45 mp, 1990, bucatarie mare patrata, dec.a, amenajata, gresie, faianta, parchet, termopan, spatioasa, acte la zi, libera, pozitie excelenta, apropiere Vitan mall, metrou Timpuri Noi, Pta Unirii, Mihai Bravu. **61.000 €;** ☎0744.516.515

402. **Nerva** Traian, Camera de Comert, dec., et. parter/8, 40 mp, 1993, Panait Cerna, bloc 1992, garsoniera cf. 1 sporit, dec, amenajata modern, P/8, cu balcon inchis termopan, vedere parculet, gresie, faianta, parchet lemn, eventual mobilata, ideal investit. **62.000 €;** ☎0733.300.779/ 021.330.79.50 liderimobiliare@gmail.com

403. **Nerva** Traian, Vasile Carlova, dec., et. 3/8, 40 mp, 1990, garsoniera, fara imbunatatiri, balcon inchis, pret negociabil, **55.000 €;** ☎0751.053.625/ 0751.053.622 sigmaserviceimob@yahoo.com

404. **Nicolae** Grigorescu, Dristor, Splaiul Unirii dec., et. parter/5, 40 mp, 2009, comision 0. Garsoniera de vanzare in zona Nicolae Grigorescu, etaj P/5 etaje, bloc din 2009, complet mobilata si utilata, bucatarie spatioasa, baie complet mobilata si utilata. **46.500 €;** ☎0741.606.074 doina.constantinescu@prime-estates.ro

405. **Obor** Colentina D-na Ghica vav de Parcul Plumbuita dec., et. parter/10, 41 mp, 1978, Sos. Colentina, Metrou Obor 15 min. blocmixt, reabilitat termic, balcon foarte mare, imb. gresie, faianta, parchet, UM, AC, termopan, partial mobilata, cadastru- intabulare- energetic, se accepta credit, **43.500 €;** ☎0722.614.867/ 021.688.08.67

406. **Obor,** Colentina, Teiul Doamnei, Kaufland, Veranda semidec., et. parter/10, 32 mp, 1975, mall, Sectia 7 Politie, semistradal, p/10, cf1, sdec, 32 mp, balcon spatios, pe mijloc, renovata recent, bl reabilitat termic, gresie, faianta, parchet, termopan, usa metalica, usi inter noi, intab, zona verde, linistita. **39.000 €;** ☎0770.956.572

407. **Obor,** Colentina, Teiul Doamnei, sectia 7 Politie, semidec., et. parter/10, 31 mp, 1976, 8 min. metrou Obor, cf. 1 semi, 31 mp, bloc 1976 reabilitat termic, parter cu balcon, pe mijloc, vedere deschisa, orientare vest, imb, g, f, p, termopan, um, cadastru, intabulare, ideal locuit, birou, cabinet, **39.000 €;** ☎021.380.28.14/ 0737.435.628

408. **Obor,** Colentina, Teiul Doamnei, vav Sectia 7 semidec., et. 1/10, 31 mp, 1981, apropiere Mall Veranda, Kaufland etaj 1/10, cf. 1 semidec., 31 mp, bloc 1981 reabilitat termic, 2 lifturi, orientare est, imb., g, f, p, termopan, um, cadastru, intabulare, libera **41.500 €;** ☎021.380.28.14/ 0737.435.628

409. **Obor,** str. Masina de Pine, Teiul Doamnei sectia 7, semidec., et. 2/10, 31 mp, 1965, metrou Obor la 8 min. Kaufland vav, mall Veranda, amplasare foarte buna, bloc reabilitat termic, parter cu balcon, vedere fata, 31 mp, imb, g, f, p, um, th. libera, acte ok, ideal pt. investitie inchiriere, **41.000 €;** ☎0722.614.867/ 021.688.08.67

410. **Oltenitei,** 2 minute RATB, Paraul Rece dec., et. 1/3, 2018, comision 0%. Garsoniera dubla la 3 minute RATB, zona linistita, bloc tip vila, 36 mp, dec.a, finisaje moderne, parcare, centrala termica, predare la cheie. Detalii si vizionari. **29.000 €;** ☎0774.075.901/ 0773.903.372

411. **Oltenitei,** Kaufland, ocazie dec., et. 2/5, 22 mp, 1977, Oltenitei, Kaufland, 22 mp, 2/4, dec., imbunatatiri, bloc reabilitat, fara gaze, ideal investitie, ocazie **19.500 €;** ☎0729.336.693/ 0721.342.904

412. **Oltenitei,** semistradal, bloc nou, finisaje de lux et. 1/5, 47 mp, 2016, apartament 2 camere tip studio, dec, aproape metrou, loc de parcare, finisaje extra lux, zona verde si linistita, toate utilitatile, usi pinum, gradinita si scoala in vecinatate, **28.000 €;** ☎0747.121.325/ 0749.122.233

413. **Ozana,** finalizat, mutare rapida, metrou 4 minute dec., et. 4/5, 16 mp, 2018, garsoniera, dec.a, etaj 4 din 5, finisata la cheie, bloc gata de mutare. Blocul se afla la doar 300 m de metrou si 200 m de RATB. Ultimele unitati disponibile! Zero comision! Dezvoltator; **18.952 €;** ☎0736.380.182/ 0725.597.221

414. **Ozana,** metrou 1 Decembrie 1918, sector 3, dec., et. 1/4, 35 mp, 2018, garsoniera deosebita, 34,4 mp utili, complet finisata si echipata cu centrala termica proprie, calorifere, obiecte sanitare pentru bai, tamplarie PVC, usa metalica, instalatii, **34.400 €;** ☎0770.460.460/ 0770.470.470 office@estimobiliar.ro

415. **Pajura** - Aleea Faurei dec., et. parter/3, 46 mp, 1972, proprietar vand garsoniera suprafata utila 46 mp parter inalt an constructie 1972 Pajuna - Aleea Faurei nr 2 bloc Vila 13 renovata total gresie faianta calorifere obiecte sanitare toate noi. **56.000 €;** ☎0722.380.996 eugenionescu2015@yahoo.ro

416. **Pajura** str. Baiculesti, Bucuresti Noi, garsoniera generoasa, comision 0 dec., et. parter/10, 39 mp, **49.500 €;** ☎031.630.89.34 contact@alexandrucordea.ro

417. **Pallady,** garsoniera, metrou, comision 0 dec., et. 1/4, 36 mp, 2019, garsoniera complet dec.a, bucatarie separata, balcon. Etaj 1/4, lift, loc de parcare inclus. Valabil plata cash. Finisajele sunt la alegere. Direct dezvoltator, comision 0. **35.500 €;** ☎0738.191.831 florin.urda@ansambluri-noi.ro

418. **Pallady,** M 1 Decembrie, Ozana, garsoniera, et. parter/5, 37 mp, 2018, direct proprietar, vand garsoniera, 37+23 mp curte, dec.a, finisaje deosebite, vedere rasarit, centrala proprie, exclus agentii. **48.000 €;** ☎0749.450.409

419. **Pallady,** M1 Decembrie, Ozana, garsoniera, et. 1/4, 39 mp, 2018, direct proprietar, vand garsoniera, 39 mp, cu un loc de parcare gratuit, dec.a, etaj intermediar, vedere rasarit, centrala proprie, exclus agentii. **39.000 €;** ☎0749.450.409

420. **Pallady,** metrou 1 Decembrie 1918, sector 3, dec., 30 mp, 2018, garsoniera deosebita, 29.7 mp utili, complet finisata si echipata cu centrala termica proprie, calorifere, obiecte sanitare pentru bai, tamplarie PVC, usa metalica, instalatii, **29.950 €;** ☎0770.460.460/ 0770.470.470 office@estimobiliar.ro

421. **Pallady,** metrou 1 Decembrie, garsoniera 30 mp, semidec., et. 2/4, 30 mp, 2018, vand garsoniera, balcon mare, posibilitate inchidere, inchis 1/2 zidarie, bucatarie separata, inchisa, living mare. Mutare rapida, maxim o luna de la antecontract. **31.500 €;** ☎0749.450.409/ 0771.789.644

422. **Pallady,** Titan, 1 Decembrie studio spatios, dec., et. 1/4, 42 mp, 2018, Studio spatios, dec., bucatarie separata, spatii verzi. Finisaje la alegerea dumneavoastra.Direct dezolvator, comision 0. Se accepta doar plata cash. **39.805 €;** ☎0738.191.831 florin.urda@ansambluri-noi.ro

423. **Pantelimon** spital, dec., et. 7/10, 24 mp, 1972, Pantelimon zona spital garsoniera 24 mp etaj 7(10) dec., bucatarie mare, gresie faianta, parchet, termopan, USA metalica, bucatarie mobilata. **28.500 €;** ☎0743.060.802 amabo.imobiliare@yahoo.com

424. **Pantelimon,** et. 1/10, proprietar vand gars., numai cash, tel. intre orele 13-18, exclus agentii, **26.800 €;** ☎0735.943.681/ 0720.462.924

425. **Pantelimon,** Ivonco Residential et. parter, 35 mp, garsoniera 35 mp util parter, 3, 4, 5, 32.500 euro + TVA 5% **34.125 €;** ☎0744.651.044/ 0744.798.859 dan.popescu@mike.com.ro

426. **Pantelimon,** Ivonco Residential, garsoniere 35 mp, 2018, 35 mp util parter, 3, 4, 5, 32.500 euro+tva 5% **34.125 €;** ☎0744.651.044/ 0744.798.859 dan.popescu@mike.com.ro

427. **Pantelimon,** Mega Mall, Iancului, stradal, dec., et. 13/15, 38 mp, 1979, cf. 1, bloc mixt, 3 lifturi, mobilata modern, utilata complet, gresie, faianta, parchet, termopan, usi interior noi, pozitie superba, cadastru, intab., libera, acc. credit, neg. **45.500 €;** ☎0724.336.834

428. **Pantelimon,** zona Cimitirul Armenesc semidec., et. 9/10, 31 mp, 1981, Pantelimon, Biserica Capra, zona Cimitirul Armenesc confort 1, semidec, 31 mp, etaj 9/10, bloc 1981 la 12 minute metrou Iancului, curata, imbunatatiri, gresie, faianta, usa metalica, aer conditionat, toate actele, libera neg. **34.500 €;** ☎0749.199.193

429. **Pantelimon,Spital,Parcul** Florilor,Cora,semistradal semidec., et. 5/10, 18 mp, 1972, 5/10, cf 2, sdec, 18 mp, pret bun, investitie, cash, fara imbunatatiri, racoroasa vara, luminoasa, vedere placuta, gaze la butelie, cadastru si intabulare, libera, zona linistita, pret user negociabil. **21.000 €;** ☎0770.956.572

430. **Parc** Carol, Filaret, zona Unirii si TN, garsoniera dec., et. 9/9, 40 mp, 2018, Parc Carol, Filaret, garsoniera 40 mp in ansamblu nou, 2018, (priveliste asupra intregului Bucuresti) cea mai sigura zona seismica a Bucurestului, 2 lifturi Schindler, interfon. etaj 9/9. Mobilat **72.000 €;** ☎0751.393.291

431. **Pecineaga,** Salaj, dec., et. 1/4, 34 mp, cf. 1, balcon, la cheie, sup. 34 mp, plata cash, **25.500 €;** ☎0764.522.941/ 0763.378.077

432. **Penny** Market, Drumul Fermei dec., et. demisol, 31 mp, 2018, Garsoniera noua, dec.a, 31,50 mp, metrou Leonida la 10 min mers pe jos. Finisata la cheie. Centrala proprie. Finisaje la alegere. Dezvoltator, **24.000 €;** ☎0724.888.478 contact@sudrezidential.ro

433. **Piata** Minis, metrou Costin Georgian, semidec., et. 2/10, 35 mp, 1979, langa reprezentanta Fiat, confort 1, bloc stradal, monitorizat video, 2 lifturi, in curs de reabilitare, etaj 2/10, semidec.a, renovata recent, se vinde mobilata si utilata complet. Toate actele **39.500 €;** ☎0757.400.300 neagut65@gmail.com

434. **Piata** Progresu, Giurgiului semidec., et. 5/8, 30 mp, 1976, Gars cf. 1 semidec., etaj 5/8, parchet, termopan, um, libera, toate actele, **33.500 €;** ☎0731.136.698 Carmen_alice82@yahoo.com

435. **Piata** Victoriei, et. 1/9, 25 mp, garsoniera de vanzare Piata Victoriei Doctor Felix 25 mp. Garsoniera la etajul 1/8, renovata, instalatii si finisaje, gresie, faianta, parchet electric si sanitar schimbate **45.000 €;** ☎0744.212.102 office@primuss.ro

436. **Piata** Victoriei, dec., et. 4/8, 42 mp, 1984, Guvern, acces rapid metrou/ STB, bloc dupa 1980, reabilitat, supravegheat video, 42 mp, et. 4/8, excelent împărțita, hol mare patratos, foarte intima, 3 debarale, balcon inchis, libera **83.000 €;** ☎0728.415.944/ 0745.540.560

437. **Piata** Victoriei, Alexandru Ioan Cuza semidec., et. 3/7, 24 mp, 1948, ultracentral, garsoniera amenajata, etaj 3/7,oferita la vanzare de proprietar; **44.500 €;** ☎0787.693.892 bogdansandulescu94@yahoo.com

438. **Pipera-tunari** semidec., et. 3/6, 43 mp, 2015, mobilata, utilata, disponibila imediat, spatioasa, contorizare individuala, parcare, paza 24/24 la 2 min. de Scoala Americana, Mega Image, Bulevardul Pipera nr.131, Se accepta orice tip, **55.000 €;** ☎0730.166.666/ 0765.893.731 cremenita5@gmail.com

439. **Politehnica,** AFI Cotroceni, dec., et. 3/4, 40 mp, 1990, garsoniera in bloc mixt, anul de constructie 1990, 40 mp, balcon inchis in termopan, renovata total, totul modern, se vinde exact ca in poze, mobilata si utilata, bloc stradal dar cu vedere pe spate. **53.000 €;** ☎0732.624.689

440. **Popesti** Leordeni et. 2/5, 45 mp, 2019, Ansamblu rezidential cu acces rapid catre statia de Metrou: Dimitrie Leonida, ofera spre vanzare la pret promotional garsoniera dec.a si spatioasa: 45 mp **35.850 €;** ☎0724.548.052 augustin.sogor@zonadesud.ro

441. **Popesti** Leordeni dec., et. parter/3, 2019, cf 1, dec., toate imbunatatirile noi 2019: gresie, faianta, parchet, termopan, usa metalica, videointerfon, centrala termica, spatii de depozitare, finalizare constructie 2019, rezervari cu 1000 euro **27.500 €;** ☎0758.041.197 office@gamainvest.ro

442. **Popesti** Leordeni dec., et. 1/3, 2018, garsoniera, suprafata utila 34 mp, dec.a. Etaj 1 din 3, acte gata, mutare imediata. Direct dezvoltator, contorizare si bransamente individuale, finisaje de calitate. Ansamblu nou, securizat **28.500 €;** ☎0740.319.805 diana.badescu@maral.biz

443. **Popesti** Leordeni Ilfov dec., et. 1/2, 35 mp, 2019, Prima Casa garsoniera in bloc nou, regim mic inaltime p+2, Soseaua Leordeni, canalizare, apa, gaze, centrala proprie prin condensatie, Mega Image la parter. Comision 0%. Promotia este cat blocul este in constructie **29.500 €;** ☎0726.375.629 cristian.mocanu@zonadesud.ro

444. **Popesti** Leordeni intrare, garsoniera sos Oltenitei dec., et. parter/2, 37 mp, 2018, bloc nou 2018, finisata cu toate, utilitatile racordate la reteaua orasului, bloc adiacent cu sos. Oltenitei. Acces rapid la mijloacele de transport si magazine (Lidl). Comision 0; **37.000 €;** ☎0764.180.052/ 0768.397.773 office@nemarimobiliare.ro

445. **Popesti** Leordeni, dec., et. 4/5, 2019, ansamblu rezidential la doar 10 minute fata de metrou Dimitrie Leonida. Ofera spre vanzare Garsoniera dec.a 42 mp cu acces rapid catre puncte de interes comun si spatii agrement. **38.000 €;** ☎0724.548.052 augustin.sogor@zonadesud.ro

446. **Popesti** Leordeni, dec., et. parter/3, 34 mp, 2018, garsoniera cu gradina, suprafata utila 34 mp + 28 mp gradina, dec. parter din 3, acte gata, mutare imediata. Direct dezvoltator, contorizare si brans, indiv, finisaje de calitate. Ansamblu nou, securizat **30.000 €;** ☎0740.319.805 diana.badescu@maral.biz

447. **Popesti** Leordeni, dec., et. 1/3, 33 mp, 2019, garsoniera dec.a in vila finalizata. **28.500 €;** ☎0787.672.418 tudor@tophome.ro

448. **Popesti** Leordeni, dec., et. 1/2, 34 mp, 2019, garsoniera dec.a, Popesti Leordeni, Ratb R440 (fost 414), finalizata, acte gata, mutare imediata. Imobilul se vinde finisat complet, contorizat individual si bransat la toate utilitatile. **28.500 €;** ☎0787.525.654/ 0738.294.929 epurecristian@tophome.ro

449. **Popesti** Leordeni, Gama Residence dec., et. 3/3, 32 mp, 2019, cf 1, dec., toate imbunatatirile noi 2019: gresie, faianta, parchet, termopan, usa metalica, videointerfon, centrala termica, balcon spatios, finalizare constructie 2019, rezervari cu 1.000 euro **34.500 €;** ☎0758.041.197 office@gamainvest.ro

450. **Popesti** Leordeni, Gama Residence dec., et. 1/3, 2019, cf. 1, dec., toate imbunatatirile noi 2019: gresie, faianta, parchet, termopan, usa metalica, videointerfon, centrala termica, dressing separat, finalizare constructie 2019, rezervari cu 1000 euro **42.000 €;** ☎0758.041.197 office@gamainvest.ro

451. **Popesti** Leordeni, garsoniera dec.a, dec., et. parter/2, 2018, bloc nou p+2et, cu acces rapid la mijloacele de transport, la 2 statii de autobuz fata de centrul orasului. Garsoniera se vinde complet finisata cu loc de parcare in proprietate inclus. Dezvoltator; **28.000 €;** ☎0768.397.773/ 0764.180.052 office@nemarimobiliare.ro

452. **Popesti** Leordeni, Metrou Berceni (6 min) dec., et. 1/5, 45 mp, 2019, Garsoniera dec.a, Metrou Berceni, imobilul se vinde finisat complet, contorizat individual si bransat la toate utilitatile orasului (curent, gaz, apa, canalizare). Finalizare decembrie 2019. **35.850 €;** ☎0787.525.654 epurecristian@tophome.ro

453. **Popesti** Leordeni, Paraul Rece dec., et. 1/3, 2019, confort 1, dec., toate imbunatatirile noi 2019: gresie, faianta, parchet, termopan, usa metalica, videointerfon, centrala termica, balcon spatios, finalizare constructie 2019, rezervari cu 1000 euro **36.000 €;** ☎0758.041.197 office@gamainvest.ro

454. **Popesti** Leordeni, Soseaua Oltenitei dec., et. 1/3, 31 mp, 2019, Garsoniera ieftina, acces rapid statie de Ratb 10 min Piata Sudului, se preda la cheie, racordata individual la utilitatile orasului, apa curenta, canalizare, gaz, centrala termica proprie, **27.300 €;** ☎0725.957.934

455. **Popesti** Leordeni, str Popesti Romani dec., et. 2/4, 2013, Garsoniera decomanda, 40 mp mobilata, utilata, spatioasa. Oras: Popesti Leordeni, str: Popesti Romani, pret negociabil **39.900 €;** ☎0734.443.858 mihai.drideanu@yahoo.com

456. **Popesti** Sos Oltenitei, garsoniera, comision 0, nou dec., et. 1/3, 33 mp, 2019, dec.a, pozitionata la et 1 sau 2 din 3, se preda cu g, f, p, t, um, ct, finisajele sunt la alegere, se vinde la cash, predare vara 2019. **31.000 €;** ☎0737.500.384 zina.epure@zonadesud.ro

457. **Popesti,** garsoniera, 33 mp plus curte28 mp, dec., et. parter/3, 34 mp, 2018, complex finalizat. Va propun la vanzare o garsoniera dec.a de 33 mp+curte de 27mp, cadastrata si intabulata. Se vinde finisat si bransat la utilitatile, cu centrala proprie, contorizare individuala. **30.500 €;** ☎0787.525.649 liviuhantar@tophome.ro

458. **Popesti,** str Amurgului, metrou Dimitrie Leonida, dec., et. parter/5, 33 mp, 2014, bloc nou mixt anvelopat cf 1, dec, p/5, libera, centrala, contor gaze, rulouri de lemn se vinde cu tot ce are in dotare st 33 mp, an 2014, 8 min pana la metrou Dimitrie Leonida. **36.000 €;** ☎0722.852.863/ 0761.943.192 marianaile2005@yahoo.com

459. **Prelungirea** Ghencea, Alexandriei Fortuna Residence dec., et. 3/5, 34 mp, 2019, garsoniera are o suprafata generoasa de 40 mp construiti si 34,5 mp utili. Blocul este in constructie, termenul lui de finalizare este august-septembrie 2019. **29.500 €;** ☎0725.885.866/ 0725.885.844 office@westimob.ro

460. **Prelungirea** Ghencea, Alexandriei Fortuna Residence dec., et. 1/3, 38 mp, 2018, garsoniera cu suprafata utila de 38mp, dec., et. 1/4 intr-un bloc construit in 2018. In zona se afla Penny Market, Mc Donalds, Ratb, gradinita etc. Predarea se face imediat ! **29.900 €;** ☎0725.885.866/ 0725.885.844 office@westimob.ro

461. **Pta** Muncii, Calea Calarasi, dec., et. 7/8, 40 mp, 1993, bloc mixt, langa metrou Pta Muncii, libera, imbunatatiri, lift, toate actele, acceptam credit, **64.000 €;** ☎0758.259.731 office@imobservicecenter.ro

462. **Rahova** dec., et. 1/3, 41 mp, 2018, garsoniera in suprafata de 41.84 mp, in bloc nou, construit in anul 2018, predata la cheie, finisata de lux, centrala termica proprie, instalatii sanitare si electrice noi, geam termopan, tamplarie pvc. **42.000 €;** ☎0728.979.666 distinsresidence@gmail.com

463. **Rahova,** dec., et. parter/6, 39 mp, 2019, garsoniera Rahova confort 1 dec. etaj p/6 bloc cu lift constructie 2019 bloc caramida. **28.900 €;** ☎0732.592.007 georgedann74@yahoo.com

464. **Rahova,** semidec., et. 1/4, 29 mp, 2018, garsoniera Rahova, etaj 1/4, 29 mp, constructie 2018, bloc caramida, izolat termic, cu polistiren de 10 cm, **26.500 €;** ☎0732.592.007 georgedann74@yahoo.com

465. **Rahova,** dec., et. 7/8, 41 mp, 1987, Petre Ispirescu, dec.a, suprafata locuibila 41 mp, an constructie 1987, renovata 2019, gresie, faianta, parchet, termopan, usa metalica, aer conditionat, bloc reabilitat tremic, acte la zi **45.000 €;** ☎0760.654.543 stanb.concept@gmail.com

466. **Rahova,** garsoniera open space, finisata premium, semidec., et. 3/3, 44 mp, 2018, va oferim posibilitatea sa achizitionati o garsoniera de tip open space in imobil finalizat in anul 2018. Este ultima garsoniera disponibila la vanzare in acest imobil, **31.900 €;** ☎0752.413.105 Cristian@proestate.ro

467. **Rahova,** Petre Ispirescu semidec., et. 2/10, 20 mp, cf. 2, libera, bloc mixt, termopane, Radet, la 10 minute de piata Unirii, toate actele **23.500 €;** ☎0737.785.502/ 0765.011.786

468. **Rahova,** Petre Ispirescu, dec., et. 2/8, 38 mp, 1985, Rahova 1985 Petre Ispirescu, cf 1, dec, 38 mp, 2/8, g, f, p, t, um, cadastru, intabulare, **39.000 €;** ☎0766.919.499

469. **Rahova,** Pricopan, et. 2/10, 18 mp, 1980, cf. 2, bloc reabilitat, curata, termopan, toate actele, **23.000 €;** ☎0765.470.907

470. **Rahova,** Pricopan, ocazie semidec., et. 9/10, 21 mp, 1975, Rahova, Pricopan, 21mp, 9/10, semidec, UM, termopan, necesita renovare, ocazie. **17.500 €;** ☎0721.342.904

471. **Rahova,** Salaj, dec., et. 4/5, 31 mp, 2016, str. Sergent Turturica, gars. cf. 1, in bloc din 2016, etaj 4/5, semidec.e cu imbunatatiri, centrala proprie, aer conditionat, **32.500 €;** ☎0752.036.997/ 0765.400.929

472. **Rahova,** Sebastian parc, dec., et. 5/8, 41 mp, 1986, garsoniera zona parc Sebastian, dec.a, etaj 5 din p+8, modificata open-space si renovata modern, cu finisaje de calitate, complet mobilata dispunand de toate utilitatile **49.900 €;** ☎0755.133.225 lucy_grig@yahoo.co.uk

473. **Rahova,** Sebastian, dec., et. 3/10, 40 mp, 1981, garsoniera cf 1, supraf. 40 mp, dec.a, situata la etajul 3 din P+10, bloc mixt construit in

Imobiliare vânzări GARSONIERE

541. **Titan,** metrou 1 Decembrie 1918, sector 3 dec., et. 1/5, 39 mp, 2019, garsoniera, dec.a, 39,35 mp utili, complet finisat si echipat cu centrala termica proprie, calorifere, obiecte sanitare pentru bai, tamplarie PVC, usa metalica, contorizare individuala. **37.800 €;** ☎0770.450.450/ 0770.450.450 office@estimobiliar.ro

542. **Titan,** metrou 1 Decembrie 1918, sector 3, dec., et. 1/4, 46 mp, 2018, finalizata superba, garsoniera dubla, 46.29 mp utili, complet finisata si echipata cu centrala termica proprie, calorifere, obiecte sanitare pentru bai, tamplarie PVC, usa metalica, aer conditionat **45.799 €;** ☎0770.460.460/ 0770.470.470 office@estimobiliar.ro

543. **Titan,** metrou 1 Decembrie 1918, sector 3, dec., et. 5/5, 43 mp, 2019, garsoniera 42.65 mp utili, complet finisata si utilata cu centrala termica proprie, calorifere, obiecte sanitare, tamplarie PVC, geam termoizolant usa metalica, instalatii sanitare. **39.238 €;** ☎0770.460.460/ 0770.470.470 office@estimobiliar.ro

544. **Titan,** metrou 1 Decembrie 1918, sector 3, dec., et. 1/4, 35 mp, 2018, garsoniera deosebita, 34,7 mp utili, complet finisata si echipata cu centrala termica proprie, calorifere, obiecte sanitare pentru bai, tamplarie PVC, usa metalica, instalatii. **34.499 €;** ☎0770.450.450/ 0770.450.450 office@estimobiliar.ro

545. **Titan,** metrou 1 Decembrie 1918, sector 3, dec., et. parter/4, 39 mp, 2018, garsoniera deosebita, 38.4 mp utili, complet finisata si echipata cu centrala termica proprie, calorifere, obiecte sanitare pentru bai, tamplarie PVC, usa metalica, instalatii. **38.999 €;** ☎0770.460.460/ 0770.470.470 office@estimobiliar.ro

546. **Titan,** metrou 1 Decembrie 1918, sector 3, dec., et. parter/4, 39 mp, 2019, garsoniera deosebita, 38.4 mp utili, complet finisata si echipata cu centrala termica proprie, calorifere, obiecte sanitare pentru bai, tamplarie PVC, usa metalica, instalatii. **39.000 €;** ☎0770.836.923/ 0770.450.450 office@estimobiliar.ro

547. **Titan,** metrou 1 Decembrie, Pallady dec., et. 1/4, 35 mp, 2017, garsoniera, dec.a, finisaje de lux la alegere, loc de parcare, toate utilitatile, centrala termica de apartament pe gaz, canalizare, apa curenta, aproape metrou, bloc mixt, **29.900 €;** ☎0774.075.876

548. **Titan,** metrou 1 Decembrie, Pallady dec., et. 1/4, 36 mp, 2018, garsoniera, direct dezvoltator, zona ideala, aproape mij. transport,vedere rasarit,loc de parcare,etaj 1 din 4, balcon mare, dec., gresie, faianta, parchet, termopan, usi interioare pinum; **35.500 €;** ☎0771.789.644

549. **Titan,** metrou 1 Decembrie, Pallady dec., 32 mp, 2018, garsoniera, direct proprietar, dec.a, aproape metrou, finisaje la alegere, centrala termica, usi interioare pinum, totul nou, nu accept agentii; **30.000 €;** ☎0774.075.876

550. **Titan,** metrou 1 Decembrie, Pallady, dec., et. 1/4, 42 mp, 2018, apartament superb, amplasat in zona noua, bloc nou, fara intermediari, aproape mijloace transport, vedere pe rasarit, dec., absolut totul nou. Nu colaborez cu agentiile. **39.000 €;** ☎0774.075.876

551. **Titan,** metrou Nicolae Teclu, sector 3, semidec., et. 1/4, 33 mp, 2019, garsoniera tip studio 33.43 mp utili, complet finisata si utilata cu centrala termica proprie, calorifere, obiecte sanitare pentru bai, tamplarie PVC, usa metalica, aer conditionat **45.799 €;** ☎0770.460.460/ 0770.470.470 office@estimobiliar.ro

552. **Titan,** metrou, direct proprietar fara intermediari dec., et. 2/4, 37 mp, 2018, garsoniera, dec.a, finisaje noi, totul nou, se vinde la cheie, fara agentii imobiliare, aproape de metrou si marile centre comerciale, gradinita si scoala langa, usa metalica masiva, centrala termica. **35.500 €;** ☎0774.075.876/ 0724.458.272

553. **Titan,** metrou, exact, parc, lux, totul nou, semidec., et. 10/10, 33 mp, 1970, Titan metrou, exact, fara comision, garsoniera, fata in fata cu metroul si parcul, nou mobilata, utilata, frumoasa, privelistie deosebita, bloc cu 3 lifturi, et. 10 cu tehnic, imbunatatiri, neg. Comision 0 **39.500 €;** ☎0723.767.031

554. **Titan,** Nicolae Grigorescu, semidec., et. 3/4, 30 mp, 2015, complet mobilata si utilata, parchet, gresie, faianta, ferestre tripan, apometru, centrala termica proprie, logie inchisa, usa metalica, situata la 12 minute de mers pe jos de statia de metrou 1 Decembrie **38.000 €;** ☎0765.967.647/ 0742.885.801 office@imobiliarebucuresti@fov.ro

555. **Titan,** Nicolae Grigorescu, metrou 1 Decembrie dec., et. 1/3, 2018, Particular vand garsoniera confort 1, dec.a, etaj 1/3, bloc nou 2018, centrala proprie, gresie, faianta, parchet, termopan, se poate transforma in 2 camere. **42.000 €;** ☎0749.117.424

556. **Titan,** Ozana, dec., et. 1/4, 39 mp, 2018, garsoniera dec.a, spatioasa, 39 mp, living 20 mp, bucatarie inchisa, balcon, bloc in finalizare, cu lift, locuri de parcare, Titan Ozana, 10 minute blvd Th. Pallady. **39.000 €;** ☎0749.450.409/ 0771.789.644

557. **Titan,** Ozana, Fetesti, metrou 1 Decembrie dec., et. 1/4, 36 mp, 2018, Direct proprietar, vand garsoniera dec, etaj 1/4, bloc nou, totul nou, centrala termica proprie, calorifere otel, loc parcare inclus in pret, vedere rasarit, aproape scoala, gradinita, 15 min. metrou **35.500 €;** ☎0738.191.831/ 0774.075.876

558. **Titan,** Ozana, metrou 1 Decembrie 1918, dec., et. parter/5, 32 mp, 2019, garsoniera, dec.a, 32 mp utili, complet finisat si echipat cu centrala termica proprie, calorifere, obiecte sanitare pentru bai, tamplarie PVC, usa metalica, contorizare individuala. **33.300 €;** ☎0770.450.450/ 0770.450.450 office@estimobiliar.ro

559. **Titan,** Ozana, metrou 1 Decembrie 1918, sector 3 dec., et. 5/5, 40 mp, 2019, garsoniera 40.10 mp utili, complet finisata si utilata cu centrala termica proprie, calorifere, obiecte sanitare, tamplarie PVC, geam termoizolant usa metalica, instalatii sanitare. **36.892 €;** ☎0770.460.460/ 0770.470.470 office@estimobiliar.ro

560. **Titan,** Ozana, metrou 1 Decembrie 1918, sector 3 dec., et. 5/5, 41 mp, 2019, garsoniera 41.4 mp utili, complet finisata si utilata cu centrala termica proprie, calorifere, obiecte sanitare, tamplarie PVC, geam termoizolant usa metalica, instalatii sanitare. **38.088 €;** ☎0770.460.460/ 0770.470.470 office@estimobiliar.ro

561. **Titan,** Ozana, Metrou 1 Decembrie 1918, sector 3 dec., et. 2/4, 36 mp, 2019, garsoniera superba, 35.85 mp utili, complet finisata si echipata cu centrala termica proprie, calorifere, obiecte sanitare pentru bai, tamplarie PVC, usa metalica, instalatii, **35.500 €;** ☎0770.836.923/ 0770.450.450 office@estimobiliar.ro

562. **Titan,** Ozana, metrou 1 Decembrie 1918, sector 3 dec., et. parter/5, 60 mp, 2019, garsoniera+curte, dec.a, 59.5 mp, complet finisata si echipata cu centrala termica proprie, calorifere, obiecte sanitare pentru bai, tamplarie PVC, usa metalica, contorizare individuala. **43.200 €;** ☎0770.836.923/ 0770.450.450 office@estimobiliar.ro

563. **Titan,** Ozana, metrou 1 Decembrie 1918, sector 3 dec., et. 5/5, 46 mp, 2019, garsoniera 45.6 mp utili, complet finisata si utilata cu centrala termica proprie, calorifere, obiecte sanitare, tamplarie PVC, geam termoizolant usa metalica, instalatii sanitare. **41.952 €;** ☎0770.460.460/ 0770.470.470 office@estimobiliar.ro

564. **Titan,** Ozana, metrou 1 Decembrie 1918, sector 3, dec., et. 3/4, 36 mp, 2018, garsoniera superba, 35.85 mp utili, complet finisata si echipata cu centrala termica proprie, calorifere, obiecte sanitare pentru bai, tamplarie PVC, usa metalica, instalatii, **35.499 €;** ☎0770.450.450/ 0770.450.450 office@estimobiliar.ro

565. **Titan,** Ozana, Theodor Pallady, Trapezului, Salajan dec., et. parter/3, 35 mp, 2019, vanzare apartamente Theodor Pallady, Trapezului, bloc 2019. Comision 0, TVA inclus, direct dezvoltator, ansamblul rezidential se afla pe Drumul Gura Fagetului 76. **35.000 €;** ☎0724.553.281 sto_gino@yahoo.com

566. **Titan,** Pallady, et. 5/10, 31 mp, 1979, proprietar vand gars. cf. 1, imbunatatiri (termopan, gresie, faianta, usa pe comanda), bloc mixt, reabilitat, **41.500 €;** ☎0799.781.660

567. **Titan,** Prisaca Dornei, dec., et. 8/10, 35 mp, cf. 1, balcon inchis, gresie, faianta, parchet, termopan, um, bloc reabilitat, mobilata si utilata nou, sistem alarma, seif, etc., **40.000 €;** ☎0765.470.907

568. **Titan,** proprietar, metrou 1 Decembrie, Pallady, dec., et. 1/4, 30 mp, Direct proprietar, zona ideala, aproape mij. trans, vedere rasarit, loc de parcare, etaj 1 din 4, balcon mare, dec., gresie, faianta, parchet, termopan, usi interioare pinum, loc de parcare inclus, **30.000 €;** ☎0771.789.644

569. **Titan,** Salajan, Postavarului, particular, semidec., et. 3/10, 21 mp, 1970, conf 2, et. 3/10, curat, mobilat, utilitati, bloc monitorizat video, civilizat, stradal, g, f, t, um, ac, p, ac, acte la zi (exclus agentii). **26.900 €;** ☎0738.862.519 medierecristianalbu@yahoo.com

570. **Titan,** Theodor Pallady, metrou 1 Decembrie 1918 dec., et. parter/5, 59 mp, 2019, garsoniera+curte, dec.a, 59.4 mp, complet finisata si echipata cu centrala termica proprie, calorifere, obiecte sanitare pentru bai, tamplarie PVC, usa metalica, contorizare individuala. **43.200 €;** ☎0770.836.923/ 0770.450.450 office@estimobiliar.ro

571. **Titan,** Theodor Pallady, Ozana, dec., et. parter/3, 37 mp, 2019, promo direct dezvoltator garsoniera utilata si mobilata situat linga statia de metrou 1 Decembrie 1918 **34.900 €;** ☎0730.170.085 bogdan.mavrogheorghe@zonadesud.ro

572. **Titan-Ozana-disponibila** imediat et. parter/4, 37 mp, 2019, ideal investitie, mobilata si utilata la cheie, parter din 4, valabila pt plata cash cu un avans de minim 50%, Vecinatati: Pallady, Ikeea, Trapezului. Comision 0. Pretul nu are inclus TVA. **35.200 €;** ☎0730.888.285 iulian.tanasie@zonadesud.ro

573. **Titanul** nou, finisaje de lux, aproape metrou dec., et. 2/4, 2018, garsoniera aproape metrou,finisaje de lux, centrala termica, lift, loc de parcare, balcon mare, aproape de gradinita si scoala, loc de joaca/ parc, vedere rasarit, tamplarie pvc Salamander, usi pinum. **34.500 €;** ☎0771.789.644

574. **Toporasi,** Iacob Andrei, semidec., et. 4/4, cf. 3, mobilata, gaze, **11.500 €;** ☎0762.966.973

575. **Traian,** Foisorul de Foc, etaj 1, mansarda, in vila 39 mp acces separat dec., et. 1/1, 39 mp, 1950, **43.000 €;** ☎0752.506.254 narcis.cazacu@galaxyimob.ro

576. **Trapezului,** metrou 1 Decembrie 1918, sector 3 dec., et. 3/4, 36 mp, 2018, garsoniera superba, 35.85 mp utili, complet finisata si echipata cu centrala termica proprie, calorifere, obiecte sanitare pentru bai, tamplarie PVC, usa metalica, instalatii, **35.499 €;** ☎0770.460.460/ 0770.470.470 office@estimobiliar.ro

577. **Turda,** Titulescu, semidec., et. 8/10, 30 mp, 1983, Ion Mihalache, vanzare in exclusivitate, garsoniera cf 1, la etajul 8 in bloc cu 10 etaje, construit in anul 1983, ideal investitie, pentru orice informatie va rog sa ma sunati. **59.900 €;** ☎0728.330.208 tentantimobiliare@yahoo.com

578. **Turnu** Magurele, avans 5%, Prima Casa, dec., et. 3/3, 31 mp, 2019, Propun spre vanzare o garsoniera cu o suprafata de 31 mp Utila. Garsoniera are acces facil la RATB. Finisaje sunt la alegere. Direct Dezvoltator, Comision 0. **30.000 €;** ☎0736.380.184/ 0725.597.221 claudiu.p@star-construct.ro

579. **Ultracentral,** Unirii Splai, Natiunile Unite, dec., et. 3/5, 28 mp, 1960, 3/5 reabilitat termic fara risc seismic sau urgente, excelent investitie (inchiriere), libera, lift, interfon, scara impecabila, **42.900 €;** ☎0735.883.452 daniel.enache@centralimobiliare.ro

580. **Unirii** dec., et. 3/8, 48 mp, 1997, Splai, Biblioteca Nationala, stradal, bloc monolit, mixt, garsoniera cf. 1 sporit, dec.a, etaj 3, foarte spatioasa, mobilata si utilata, amenajata, bucatarie patrata, particular. **87.000 €;** ☎0753.333.354 daniela_copaciancu@yahoo.it

581. **Unirii** metrou Timpuri Noi, 43 mp in bloc mixt, 2 minute de metrou semidec., et. 5, 43 mp, 2020, **72.400 €;** ☎0724.686.868 vanzari@rokaresidence.ro

582. **Unirii** metrou Timpuri Noi, 43 mp in bloc mixt, 2 minute de metrou semidec., et. 5, 43 mp, 2020, **72.400 €;** ☎0724.686.868 vanzari@rokaresidence.ro

583. **Unirii** Nerva Traian, 45 mp utili, bloc stradal langa metrou semidec., et. 2, 45 mp, 2020, **75.283 €;** ☎0724.686.868 vanzari@rokaresidence.ro

584. **Unirii** Timpuri Noi, garsoniera insorita, 45 mp, chiar langa metrou semidec., et. 8, 45 mp, 2020, **74.350 €;** ☎0724.686.868 vanzari@rokaresidence.ro

585. **Unirii** Timpuri Noi, garsoniera spatioasa, langa metrou dec., et. 3, 45 mp, 2020, **75.283 €;** ☎0724.686.868 vanzari@rokaresidence.ro

586. **Unirii,** Alba Iulia, Decebal, Moise Nicoara 36 D2 semidec., et. 1/4, 21 mp, 1975, et.1/4, bloc in reabilitare, metrou, mall, piata, pozitionare excelenta pentru investitie, regim hotelier, zona ultracentrala, bloc deosebit, parcare, inchiriat cu 270 euro cu contract. **35.000 €;** ☎0755.022.290/ 0758.259.731 office@imobservicecenter.ro

587. **Unirii,** Matei Basarab, dec., et. parter/4, 45 mp, 1990, Unirii, dec.a, 45 mp, bloc mixt, orientare sud, renovata integral, acte, accept credit. Vecinatati:Unirii, Decebal, Calea Calarasilor, Muncii, Burebista. **60.000 €;** ☎0730.888.285

588. **Unirii, Mircea Voda dec., et. 6/8, 40 mp, 1995, stradal, bloc mixt, monolit, 1995, garosniera lux, cf. 1 sporit, dec, etaj 6/8, termopan, gresie, faianta, granit, libera, bucatarie mare, ideal birou sau locuit, la 5 min. metrou Timpuri Noi, exclusivitate. 75.900 €;** ☎0733.300.779 liderimobiliare@gmail.com

589. **Unirii, Nerva Traian, dec., et. 3/10, 40 mp, 1993, confort 1, gresie, faianta, termopan, renovata, total, instalatii schimbate, ideal investitie, mobilata si utilata, negociabil, nu raspund la mesaje, 62.500 €;** ☎0722.792.039 alexandru.barceanu@yahoo.com

590. **Unirii, Octavian Goga, Nerva Traian, Vitan Mall dec., et. 8/8, 1992, garsoniera dec.a, bloc mixt, reabilitat termic, suprafata 42 mp, constructie 1992, forte bine pozitionata, pret foarte bun 52.000 €;** ☎0720.302.537 traian.ciubuc@gmail.com

591. **Universitate** Cismigiu Brezoianu garsoniera dubla semidec., et. 6/8, 46 mp, 1930, zona linistita, langa Parcul Cismigiu, dispune de centrala termica proprie, camera de serviciu, boxa la subsol, disponibila imediat, apropiere mijoace de transport. **50.000 €;** ☎0758.098.917/ 0758.098.905 georgian.draghia@galaxyimob.ro

592. **Universitate,** Romana, str. Maria Rosetti, dec., et. 3/3, 20 mp, proprietar, garsoniera cu bucatarie open space si baie proprie, renovata, accesul se face pe scara secundara, apa calda si caldura, centrala. Vecini de calitate. Intretinere mica. Investitie **15.900 €;** ☎0766.405.817

593. **Uverturii** sector 6, semidec., et. 2/5, 40 mp, 2019, nou, garsoniera, tronson 3, et. 2/5, constr caramida, finisaje moderne la alegere, centrala proprie, usa metalica antiefractie, apometre, metrou Gorjului, Ratb, centre comerciale, tva inclus. **44.300 €;** ☎0729.349.080 office@ideal-residence.ro

594. **Uverturii** sector 6, dec., et. 5/5, 51 mp, 2019, nou, garsoniera, tronson 3, et. 5/5, constr caramida, finisaje moderne la alegere, centrala proprie, usa metalica antiefractie, apometre, metrou Gorjului, Ratb, centre comerciale, TVA inclus. **50.300 €;** ☎0729.349.080 office@ideal-residence.ro

595. **Uverturii** sector 6, dec., et. 5/5, 51 mp, 2019, nou, garsoniera, tronson 3, et. 5/5, constr caramida, finisaje moderne la alegere, centrala proprie, usa metalica antiefractie, apometre, metrou Gorjului, Ratb, centre comerciale, TVA inclus. **50.300 €;** ☎0729.349.080 office@ideal-residence.ro

596. **Uverturii** sector 6, semidec., et. parter/5, 37 mp, 2019, nou, garsoniera, tronson 3, et. p/5, constr caramida, finisaje moderne la alegere, centrala proprie, usa metalica antiefractie, apometre, metrou Gorjului, Ratb, centre comerciale, TVA inclus. **39.600 €;** ☎0729.349.080 office@ideal-residence.ro

597. **Uverturii** sector 6, Bucuresti dec., et. demisol/5, 40 mp, 2019, nou, garsoniera, tronson 3, et. d/5, constr. caramida, finisaje moderne la alegere, centrala proprie, usa metalica antiefractie, apometre, metrou Gorjului, Ratb, centre comerciale, tva inclus. **33.300 €;** ☎0729.349.080

598. **Uverturii** sector 6, Bucuresti dec., et. parter/5, 40 mp, 2019, nou, garsoniera, tronson 3, et. parter/5, constr caramida, finisaje moderne la alegere, centrala proprie, usa metalica antiefractie, apometre, metrou Gorjului, Ratb, centre comerciale, TVA inclus. **43.800 €;** ☎0729.349.080 office@ideal-residence.ro

599. **Uverturii,** Militari, sector 6 semidec., et. 2/5, 50 mp, 2019, nou, 2 camere, tronson 3, et. 2/5, constr caramida, finisaje moderne la alegere, centrala proprie, usa metalica antiefractie, apometre, metrou Gorjului, Ratb, centre comerciale, TVA inclus, **52.800 €;** ☎0729.349.080 office@ideal-residence.ro

600. **Vanzare** garsoniera Tineretului, Sincai, bloc mixt, vedere spate, semidec., et. 4/8, 25 mp, 1987, **47.000 €;** ☎0720.451.235 cosmin.olinici@galaxyimob.ro

601. **Vatra** Luminoasa dec., et. 4/8, Colt cu Mihai Bravu, 3-5 min. metrou, moderna, completa, totul nou, bl. mixt/izolat. **48.000 €;** ☎0762.345.350

602. **Vatra** Luminoasa, Muncii, dec., et. 3/3, 45 mp, 1960, vedere parc, etaj 3 bl. rusesc, dec.a, amenajata, gresie, faianta, parchet, termopan, se vinde mobilata/ utilata, acte la zi, libera, contorizata, 5 minute metrou Muncii, lancului; **54.000 €;** ☎0770.805.447 agentie2@mauwis.ro

603. **Vatra** Luminoasa, Muncii, metrou lancului,bl rusesc dec., et. 3/3, 45 mp, 1960, vedere parc, etaj 3/3, dec.a, amenajata, gresie, faianta, parchet, termopan, se vinde mobilata/utilata, acte la zi, libera, contorizata, 5 minute metrou Muncii, lancului parcul National. Merita. **53.000 €;** ☎0768.198.235

604. **Virtutii,** Regie, Politehnica, dec., et. 6/8, 45 mp, 2016, proprietar. Garsoniera mare mobilata ultra-lux cu cea mai frumoasa vedere din Bucuresti, 6/8, 45 mp la 10 minute de mers pe jos de statia de metrou Petrache Poenaru, aproape de facultati, Regie, Poli. **63.500 €;** ☎0723.158.901

605. **Vitan** Barzesti, Splaiul Unirii nr 9, Confort City, dec., et. 8/11, 42 mp, 2008, super,dec.su 42 mp,et 8/11alcon, bucatarie inchisa,centrala proprie,clasa energetica A, costuri f mici la intretinere, AC, totul nou G, F, P, T, ratb 223, metrou M Bravu la 4 statii de autobuz 15 min. Acte la zi, libera. **32.000 €;** ☎0744.782.093

606. **Vitan** Mall dec., et. 7/8, 41 mp, 1988, garsoniera de vanzare confort 1 dec.a, 41mp, etaj 7/8, gresie, faianta, parchet, 2 lifturi, camere de supravegherie, 5 minute de mers pana la Mall Vitan, cadastru, intabulare, libera; **51.000 €;** ☎0749.199.193

607. **Vitan** mall, dec., et. 4/4, 42 mp, 1990, situata pe str. Vlaicu Voda, et. 4/4, cf. 1/dec., 42 mp, 1990. Garsoniera are gresie, faianta, parchet, termopan, balcon generos inchis cu termopan, aer conditionat, este mobilata si utilata complet. **250 €;** ☎0742.209.990/ 021.322.92.95 imobiliare121@yahoo.com

608. **Vitan** Mall, metrou Mihai Bravu, bl mixt reabilitat dec., et. 8/8, 45 mp, 1990, bucatarie mare patrata, hol locuibil, amenajata, AC, gresie, faianta, parchet, termopan, usa metal, balcon inchis termopan,acte la zi, apropiere metrou Mihai Bravu, Timpuri Noi, Nerva Traian. **52.900 €;** ☎0744.516.515

609. **Vitan strada Lacramioarei 56, dec., et. 1/5, 23 mp, 1980, inchiriez camere camin studentesc camere cu 2 si 3 paturi, camerele dispun de grup sanitar propriu, dus wc, frigider sifoner, televizor, cablu tv, net, paza 24/24 pret de la 500 lei pe pat in camera cu 3 500 L; ☎0766.953.094 Mihnea.chiajna@gmail.com**

610. **Vitan, Mihai Bravu et. 2/4, 17 mp, 1977, Proprietar, vand garsoniera zona Vitan cf. 3, 17 mp utili etaj. 2/4 aproape Metrou Mihai Bravu, Mall Vitan. Se vinde complet mobilata, recent renovata, usa metalica, termopan, boiler, gaze la usa Mamei 0756362024 24.300 €; ☎0756.362.024 Marybuzau@yahoo.com**

611. **Vitan, Unirii, dec., et. 7/8, 38 mp, 1993, vanzare garsoniera, dec.a, mobilta si utilata, bucatarie utilata si mobilata, etaj 7/8, confort 1, constructie 1993. 54.000 €; ☎0722.702.564/ 0768.046.976 ioan.rusupfa@gmail.com**

612. **Voluntari, Hydra Residence semidec., et. parter/6, 40 mp, 2008, Vanzare garsoniera (40mp), in Hydra Residence, cu loc de joaca, teren de sport, spatii verzi, toate utilitatile, se vinde complet utilata si mobilata. Acces rapid: Pipera, Aviatiei, Baneasa, Colentina, Fundeni. 39.000 €; ☎0751.060.596 gigicabat18@yahoo.com**

Imobiliare vânzări 2 CAMERE

Apartamente 2 camere

1. **1** Decembrie dec., et. demisol/2, 46 mp, 2019, dezvoltator, 15 minute distanta fata de metrou 1 Decembrie. Pret promotional. Bloc nou. Decomandat, pret valabil pentru plata integrala la antecontract. **30.600 €;** ☎0724.808.488/ 0725.597.221 george.s@star-construct.ro

2. **1** Decembrie dec., et. 1/2, 51 mp, 2019, dezvoltator, apartament 2 camere, imobil nou. Decomandat. Pret 48500 euro. **48.500 €;** ☎0724.808.488/ 0725.597.221 george.s@star-construct.ro

3. **1 Dec** 1918, metrou, 2 cam, 50 mp, zona noua, dec., et. 3/5, 50 mp, 2018, ap cu 2 cam, dec. suparafata utila mp, constructie noua din beton, caramida, izolat cu polistiren 10 cm finisaje la alegere g, f, p, t, um, comision 0, avem disponibil diverse ap cu 2/3 cam, credit. **43.800 €;** ☎0730.888.285 iulian.tanasie@zonadesud.ro

4. **1 Decembrie** 1918 metrou, semidec., et. 2/10, 37 mp, 5 min metrou, semidec., etaj 2/10, 37 metri patrati, bloc reabilitat, gresie, faianta, parchet, termopan, usa metalica. **36.900 €;** ☎0724.711.756

5. **1 Decembrie** 1918, dec., et. 5/10, 54 mp, 1975, Theodor Pallady, chiar la metrou si piata Trapezului, dec., renovat, bloc reabilitat, toate actele, negociabil. **65.000 €;** ☎0732.135.467

6. **1 Decembrie** 1918, 2 camere, comision 0 dec., et. 10/11, 45 mp, 2019, apartament 2 cam, zona linistita, 6 min metrou 1 Decembrie, gresie, faianta, parchet, centrala proprie, calorifere, termopan, usa metalica, bransat la toate utilitatile, contorizare pe apartament. **53.000 €;** ☎0736.380.186 cristina@star-construct.ro

7. **1 Decembrie** 1918, 2 camere, comision 0, dec., et. 1/2, 43 mp, 2019, bloc nou, finisaje la alegere, gresie, faianta, parchet, usa metalica, centrala proprie, calorifere, geamuri termopan, etaj 1/3, 43 mp, compartimentari caramida, balcon spatios. Zona linistita **41.000 €;** ☎0736.380.186 cristina@star-construct.ro

8. **1 Decembrie** 1918, ansamblu rezidential 7min metrou dec., et. 1/4, 57 mp, 2018, Imobil in stare exceptionala, parchet, gresie, zugraveli lavabile, faianta, geamuri termopan, calorifere, interfon, lift, usa metalica, iluminat exterior, contorizare apa, contorizare gaz. Et 1/4. **73.500 €;** ☎0736.380.186 cristina@star-construct.ro

9. **1 Decembrie** 1918, metrou dec., et. 5/10, 54 mp, 1976, Theodor Pallady, chiar la metrou si piata Trapezului, dec., renovat, bloc reabilitat, toate actele, merita vazut **65.000 €;** ☎0732.135.471

10. **1 Decembrie** 1918, metrou, semidec., et. 3/10, 54 mp, 1970, Jean Steriadi Profi, confort 1, semidec., bloc reabilitat termic, gresie, faianta, parchet, termopan, usa metalica, situat la 5-7 min. metrou merita vazut **59.000 €;** ☎0732.135.471

11. **1 Decembrie** 1918, metrou, dec., et. 2/10, 58 mp, 1977, Theodor Pallady, chiar la Piata Trapezului, dec., cf. 1 sporit, etaj 2 din 10, suprafata 57 mp, bloc reabilitat, scara curata, situat la 1 min metrou, merita vazut. **60.000 €;** ☎0732.135.471

12. **1 Decembrie** metrou, Titan, Pallady, Ozana, dec., et. 1/4, 53 mp, 2018, studio 2 cam, bucatarie posib inchidere, balcon generos. Ap este complet finisat, g, f, p, t, centrala proprie, totul nou, bransat la toate utilitatile sectorului 3. Acces facil catre scoli, gradinite, metrou, **47.700 €;** ☎0724.458.272/ 0774.075.876

13. **1 Decembrie,** dec., et. parter/2, 42 mp, 2019, dezvoltator, apartament 2 camere dec., pret promotional 41.000 euro, **41.000 €;** ☎0724.808.488/ 0725.597.221 george.s@star-construct.ro

14. **1 Decembrie,** dec., et. 2/2, 57 mp, 2018, dezvoltator, apartament 2 camere, avans 5% Prima Casa. Finalizat cf acte gata pentru vanzare **57.900 €;** ☎0724.808.488/ 0725.597.221 george.s@star-construct.ro

15. **1 Decembrie,** dec., et. parter/2, 40 mp, 2019, dezvoltator. 15 minute de mers pe jos fata de statia de metrou 1 Decembrie. Pret 37800 euro pentru plata rapida TVA inclus. Pret 44000 euro pentru plata prin credit TVA inclus avans 20%. **37.800 €;** ☎0724.808.488/ 0725.597.221 george.s@star-construct.ro

16. **1 Decembrie,** dec., et. parter/2, 40 mp, 2019, dezvoltator. Apartament 2 camere, imobil nou. Decomandat. Pret pentru credit 43600 euro. **43.600 €;** ☎0724.808.488/ 0725.597.221 george.s@star-construct.ro

17. **1 Decembrie,** dec., et. 1/7, 56 mp, 2019, dezvoltator. Bucatarie mobilata. Metrou N. Teclu 7 minute. Decomandat **61.500 €;** ☎0724.808.488/ 0725.597.221 george.s@star-construct.ro

18. **1 Decembrie,** 10 min. de metrou, lift, dec., et. parter/2, 43 mp, 2019, va ofer spre achizitie un apartament de 2 camere in excusivitate, cu o suprafata totala utila de 43 mp, disponibil la etajul 1 al unui bloc nou aproape de statia de metrou. Reprezentant dezvoltator. **39.000 €;** ☎0736.380.187/ 0725.597.221 constantin.s@star-construct.ro

19. **1 Decembrie,** Trapezului, 2 cam, 53 mp, dec. dec., et. parter/2, 53 mp, 2018, rezidential, comision 0, finalizat. Compartimentare excelenta, constructie realizata impecabil. Finisaje moderne, centrala termica proprie, usa metalica. Vecinatati: metrou, Ratb, Piata Salajan **55.900 €;** ☎0736.380.183/ 0725.597.221

20. **1 Mai** dec., et. 1/3, 78 mp, 2019, Expozitiei 1 Mai. Dezvoltator imobil nou 2018 finalizat. Imobil Exclusivist botique apartament foarte aproap de Piata Domenii. Apartament de 2 camere dec., terasa spatii generoase. **82.000 €;** ☎0760.985.157

21. **1 Mai,** semidec., et. 2/8, 50 mp, 1965, Ion Mihalache, vedere spate, semidec., et 2, balcon spatios, bloc reabilitat, apropiere metrou, necesita renovare. **58.000 €;** ☎0758.259.736 catalinnistor@imobservicecenter.ro

22. **1 Mai,** dec., 55 mp, 1982, Regina Maria parc, dec., 1982, 55 mp, renovat total, gresie, faianta, parchet, termopan, usa metalica, mobilat, utilat. **85.000 €;** ☎0770.207.440

23. **1 Mai,** dec., et. 7/10, 54 mp, 1982, str Turda nr 108, proprietar vand apart 2 cam et 7/10 decom bloc reabilitat, vedere stradala. **85.000 €;** ☎0720.707.111 adrianaa2012@yahoo.com

24. **1 Mai,** semidec., et. 1/8, 47 mp, 1962, vanzare apartament 2 camere 1 Mai, Chibrit. Necesita renovare, se afla la etajul 1/8, acces rapid catre mijloacele de trasport in comun. **50.000 €;** ☎0757.704.332 alexandru.ion@houseadvisers.ro

25. **1 Mai,** Chibrit semidec., et 6/7, 49 mp, 1962, Imobexpert va ofera un apartament semidec., intr-un bloc reabilitat termic, cu vederea pe piata si cu acces usor la mijloacele de transport in comun inclusiv metrou). **55.000 €;** ☎0722.770.082 imobexpert1@gmail.com

26. **1 Mai,** Chibrit, semidec., et. 1/7, 50 mp, 1964, Imobexpert apartament la etajul 1/7, in bloc reabilitat termic, cu vedere pe spate si in stare decenta. Este aproape de piata si mijloace de transport in comun, inclusiv metrou. Liber. Comision 2%. **65.000 €;** ☎0722.770.082 imobexpert1@gmail.com

27. **1 Mai,** Ciuperca, apartament 2 camere in vila, dec., et. 1/1, 70 mp, 1940, Aviator Popisteanu, adiacent, etj 1/ s+p+1+pod, 70 mp, dec., renovat, centrala proprie, curte comuna, imobilul a fost reabilitat, toate actele. Broker exclusiv, comision standard **120.000 €;** ☎0721.854.257 cristian.imob@hotmail.com

28. **1 Mai,** Piata Chibrit, semidec., et. 1/2, 50 mp, 2015, agentia noastra va prezinta spre vanzare un apartament cu 2 camere situat in zona 1 Mai, P-ta Chibrit. Imobilul a fost construit in anul 2015. Apartamentul se vinde complet finisat. Suprafata 50 mp+3 m balcon. **74.500 €;** ☎0724.562.030 costin@areanorthestate.ro

29. **13 Septembrie** semidec., et. 2/8, 60 mp, 1988, Agentia Great House va ofera spre vanzare un ap cu 2 camere situat in zona 13 Septembrie,intrare stradala vedere spate, semidec., bloc 1988, etajul 2/8, st 60 mp, balcon 3 mp **69.000 €;** ☎0721.268.107/ 0740.191.920 adriananistorr@yahoo.com

30. **13 Septembrie** dec., et. 7/8, 61 mp, 1990, Panduri, apartament 2 camere situat la etajul 7 al unui bloc cu 8 etaje. Apartamentul este curat si are termopan, gresie, faianta. **79.000 €;** ☎0725.500.704/ 0725.500.700 dan.buga@gs2000.ro

31. **13 Septembrie,** dec., et. parter/8, 52 mp, 1990, Panduri, stradal, apartament 2 camere situat la parterul unui bloc cu 8 etaje. Apartamentul este renovat recent, este liber si are gresie, faianta, parchet, etc. **76.000 €;** ☎0725.500.704/ 0725.500.700 dan.buga@gs2000.ro

32. **13 Septembrie,** semidec., et. 2/10, 1989, Prosper, confort 1, termopan, parchet, gresie, faianta, pret discutabil; ☎0720.592.299/ 0774.076.822

33. **13 Septembrie,** Baltagului, dec., et. 6/6, 80 mp, 2007, apartament penthouse bloc 2007, et 6, dec., mobilat si utilat premium, amenajat, camere inalte, 2 grupuri sanitare, ac, termopan triplu, balcon terasa, centrala proprie. Drumul Sarii, Sebastian. **108.000 €;** ☎0728.820.095/ 0725.074.444 sweethome_imob@yahoo.com

34. **13 Septembrie,** Baltagului, et. 1/6, 70 mp, 2007, centrala, mobilat amenajat lux, **100.000 €;** ☎0723.627.543

35. **13 Septembrie,** Botorani, 2 camere bloc reabilitat, dec., et. parter/8, 63 mp, 1988, Aleea Botorani, confort I, gresie, faianta, termopan, usa metalica, parchet, agentie, comision: 2 %, ID: S574 **69.999 €;** ☎0733.648.747/ 0757.703.747 smfastimob@gmail.com

36. **13 Septembrie,** Ghencea, linia 41, Drumul Taberei dec., et. 7/8, 55 mp, 1985, 1985, 7/8, 55 mp, dec., balcon, toate imbunatatirile lux, mobilat/ utilat, recent renovat, izolat termic, 2 lifturi, parcare ADP, aproipere parc, supermarket, liber, metrou rapid, zona verde civilizata **59.000 €;** ☎0758.259.746 office@imobservicecenter.ro

37. **13 Septembrie,** Panduri, dec., et. 7/9, 58 mp, 1989, intre Monitorul Oficial si spitalul Burghelea, bloc stradal, constructie 1989, cf. 1, dec., cu priveliste superba, etaj 7/9, izolat termic pe exterior, termopan, gresie, faianta, ideal investitie, acte la zi. **82.000 €;** ☎0733.300.779 liderimobiliare@gmail.com

38. **13 Septembrie,** salon Abate, semidec., et. 2/8, 1990, de vanzare 2 cam., etajul 2/8, gresie, faianta, parchet, termop

Imobiliare vânzări 2 CAMERE

110. **Baba** Novac semidec., et. 2/10, 53 mp, 1975, Park Lake, vand ap. cu 2 camere, semidec., etaj 2/10, renovat cu imbunatatiri, parchet, gresie, faianta, termopan, usa metalica, mobilat si utilat, aer conditionat, apropare de metrou, pret usor, **69.999 €;** ☎0747.140.370

111. **Baba** Novac, dec., et. 10/17, 57 mp, 1975, chiar la parcul IOR, 3 minute Park Lake, dec., cf. 1 sporit, 57 mp, geam la baie, instalatiile elctrice si sanitare schimbate, 3 lifturi noi, bloc reabilitat, scara foarte curata, toate actele. **65.000 €;** ☎0732.135.467

112. **Baba** Novac, semidec., et. 9/10, 1970, intersectie Campia Libertatii, chiar la intarea in parcul IOR, bloc reabilitat, balcon mare, fara imbunatatiri, situat la 10 min metrou, **55.000 €;** ☎0732.135.471

113. **Baba** Novac, apartament 2 camere, semidec., et. 9/10, 54 mp, 1968, 2 camere, semidec.e, pe Baba Novac, la 2 min. De parcul Cuza, etaj 9/10, suprafata 54 mp, bloc reabilitat termic. Apartamentul este luminos, orientat pe Est, baia are geam, necesita renovare. **56.000 €;** ☎0720.888.054 eugenia.cretu@procapitafd.ro

114. **Baba** Novac, chiar la restaurantul Rucar, dec., et. 11/17, 51 mp, 1973, stradal, bloc reabilitat, 3 lifturi din care unul de marfa, gresie, faianta, parchet, termopane, usa metalica, liber, toate actele, **63.000 €;** ☎0728.777.132 office@ramax.ro

115. **Baba** Novac, parc IOR, cinema Gloria, semidec., et. 4/4, 44 mp, chiar pe Bucovina, 5 minute metrou, bloc reabilitat si foarte curat, gresie, faianta, parchet, termopane, usa metalica, terasa fara probleme, liber, toate actele **53.000 €;** ☎0728.777.132 office@ramax.ro

116. **Baba** Novac, parcul IOR, dec., et. 11/17, 54 mp, 1975, 1 minut parcul Alexandru Ioan Cuza, 5 minute mall Park Lake, dec., gresie, faianta, parchet, termopane, toate actele, zugravit proaspat **63.000 €;** ☎0732.135.467 ramax2016@yahoo.com

117. **Baba** Novac, parcul IOR, Mall Park Lake semidec., et. 7/10, 54 mp, 1970, chiar la parc, 4 minute Mall Park Lake, geam la baie, gresie, faianta, parchet, termopane, usa metalica, mobilat si utilat, **61.000 €;** ☎0732.135.467 ramax2016@yahoo.com

118. **Baba** Novac, Park Lake mall, IOR, semidec., et. 8/10, 51 mp, 1965, Va oferim spre achizitie apartament 2 camere, semidec., intrarea Reconstructiei Nr 1, foarte bine pozitionat, in bloc reabilitat, dispune de loc de parcare asigurat, disponibil imediat. Acces metrou **55.000 €;** ☎0773.855.092 alexandra@bucurestispatiicomerciale.ro

119. **Baba** Novac, Titan, apartament 2 camere, modern dec., et. 9/15, 53 mp, 1977, Agentia S&M Fast Imob va propune spre vanzare Apartament 2 camere Modern Baba Novac-Titan.Str.Baba Novac.confort I,circular,constructie 1977,et. 9/15,supr. 54 mp, termopan, usa metalica.Comision: 1,5% **69.299 €;** ☎0785.710.839/ 0733.648.747 smfastimob@gmail.com

120. **Baba** Novac, Tuculescu, semidec., et. 2/3, 46 mp, 1965, Ion Tuculescu, 2 camere, semidec., et 2/3, fara imbunatatiri, erientare E, stradal vedere spate, zona verde, intabulat, accept credit. Vecinatati: Muncii, Mihai Bravu, Campia Libertatii, Basarabia, Titan. **58.900 €;** ☎0730.888.285

121. **Baneasa,** dec., et. 1/3, 75 mp, 2017, Baneasa, direct proprietar, imobil nou 2017 finalizat in proportie de 90% ap 2 cam etajul 1, 2, 3, disponibile dec. bucatarie inchisa, spatii de depozitare (75 mp), balcon 2 mp. **85.000 €;** ☎0760.985.157

122. **Baneasa,** Regimentului Residence 39-43 semidec., 52 mp, 2019, comision 0, apartament 2 camere, etaj 1/p+2+m, supraf. utila 52 mp, suprf. construita 85 mp, terasa 20 mp (pe doua laturi), loc de parcare exterior inclus, centrala, aer conditionat, tva inclus **96.800 €;** ☎0731.490.000/ 031.438.12.51 georgep@regalhouse.ro

123. **Baneasa,** Sisesti, Northside Park, semidec., et. 5/10, 54 mp, 2020, constructie in curs de edificare, finalizare 2021. Apartament 2 camere, 54 mp, NorthSide Park este situat in zona de nord a Bucurestiului, pe cel mai pretios teren de pe Gheorghe Ionescu, Sisesti; **64.800 €;** ☎0735.100.039 contact@northsidepark.ro

124. **Baneasa,** Somesu Rece, liber, renovat, proprietar semidec., et. 3/3, 35 mp, 1972, proprietar, zona Antena 1, fostul sediu, vedere vest spre zona de case. Renovat complet in 2018. Parchet triplustratificat, g, f Marazzi, usi Pinum, baie utilata, calorifere aluminiu, tripan. Liber **64.000 €;** ☎0722.237.729 dumitruconstantin@hotmail.com

125. **Baneasa,** spre Otopeni semidec., et. 1/2, 80 mp, 2008, apartament 2 camere 80 mp, lux, la marginea padurii, cu acces direct din DN1, utilat si mobilat partial. Zona linistita si securizata complet, locuri de parcare la discretie. **117.000 €;** ☎0773.724.746 mrsrbn@yahoo.com

126. **Baneasa,** Zoo, semidec., et. 2/5, 66 mp, 2010, particular, vand apartament 2 camere, garaj subteran, mobilat si utilat, langa gradina zoologica. **142.000 €;** ☎0726.674.820 kimagape1000@gmail.com

127. **Banu** Manta, mansarda, su. 58 mp, finisaje deosebite, termen octombrie 2019, www.confortresidence.eu **100.000 €;** ☎0741.160.332

128. **Banu** Manta, Titulescu, Victoriei, Basarab, dec., et. 9/10, 60 mp, 1980, se ofera spre vanzare, direct de catre proprietar, apartament de 2 camere cu logie dubla si posibilitate de amenajare terasa, **93.000 €;** ☎0724.335.467 cad_victor@yahoo.com

129. **Barbu** Vacarescu, Parcul Circului, dec., et. 8/8, 51 mp, 1985, apartament 2 camere, etaj 8, terasa in state exceptionala, 51 mp + 4 mp balcon, grup sanitar, loc de parcare ADP, interior curat, parchet masiv, gresie, faianta, termopan, ac, termoficare, reabilitat. **74.000 €;** ☎0723.334.024 bbadrian@gmail.com

130. **Basarabia** - Stadionul National semidec., et. parter/4, 49 mp, 1961, apartament 2 camere 49 m, situat pe str Bucovina pretabil notariat, avocat, etc(pozitionat pe fata) 3 min stadionul national sau parc ior, parter/4 ideal pentru cine prefera zone linistite 3 min metrou. **67.000 €;** ☎0721.385.640 LILI74LILI@YAHOO.COM

131. **Basarabia** bulevard, metrou Costin Georgian dec., et. 1/7, 62 mp, 1984, Apartament de 2 camere stradal, situat in zona metrou Costin Georgian impecabil **74.000 €;** ☎0722.232.091 digi_id67@yahoo.com

132. **Basarabia,** et. 10/11, 50 mp, metrou Piata Muncii, 2 camere mobilate, utilate, aer conditionat, instalatii noi, et 10/11. Loc parcare particular. **69.000 €;** ☎0722.683.463

133. **Basarabia,** Stadionul National, dec., et. 1/10, 57 mp, 1987, vanzare 2 camere dec. et. 1, renovat 2010, g, f, t, isn, parchet lemn masiv. Necesita o igienizare. Bloc 1987 pe cadre, vedere bulevard. Actele ok, liber de sarcini. Pretul este negociabil **75.900 €;** ☎0747.171.690 laurentiu.ene@refinder.ro

134. **Bd.** Alexandru Obregia semidec., et. 8/10, 57 mp, 1980, ID: 5276. Bd. Alexandru Obregia, 2 camere, confort 1, semidec., etaj 8/10, suprafata 57 mp, an constructie 1980. Are ferestre cu geam termopan, parchet, gresie, faianta, usa metalica. Blocul este reabilitat. **57.500 €;** ☎0738.685.854/ 0729.842.974

135. **Berceni** dec., et. 2/5, 56 mp, 2018, 2 camere , mutare imediata, pret promotional, **50.000 €;** ☎0761.406.708 paul.smartrezidential@gmail.com

136. **Berceni** dec., et. 1/5, 50 mp, 2019, apartament 2 camere Biruintei 100m Metrou Berceni **44.010 €;** ☎0761.406.708 paul.smartrezidential@gmail.com

137. **Berceni** Berceni, 6/10, bloc stradal, termopan, geam la baie, liber, 2 lifturi, necesita renovare, ratb, piata, scoala si gradinita in imediata apropiere, 15 minute pana la metrou **37.700 €;** ☎0737.112.522 dragmad.sorin@yahoo.com

138. **Berceni** semidec., et. 2/4, 37 mp, 1970, chiar pe strada Uioara, bloc 4 etaje, reabilitat, complet renovat, instalatii electrice si sanitare schimbate, gresie, faianta, parchet, termopane, usa metalica, liber, toate actele, **48.000 €;** ☎0732.135.467 ramax2016@yahoo.com

139. **Berceni** semidec., et. 6/10, 42 mp, 1977, confort 2, 1 balcon, termopane, parchet, gresie, faianta, apropiere mijloace de transport, boxa, loc parcare. **42.000 €;** ☎0738.669.814

140. **Berceni** dec., et. 1/3, 50 mp, 2018, dezvoltator!!! Avans 5 %. Credit Prima casa. **54.500 €;** ☎0724.808.488/ 0725.597.221 george.s@star-construct.ro

141. **Berceni** dec., et. 1/3, 50 mp, 2018, dezvoltator, acceptam credit Prima Casa avans 5%.Apartament 2 camere 50 mp utili, 12 min. metrou Dimitrie Leonida **51.000 €;** ☎0724.808.488/ 0725.597.221 george.s@star-construct.ro

142. **Berceni** dec., et. 4/10, 50 mp, 1974, Moldovita, apartament dec., luminos, spatiu verde langa bloc. **50.000 €;** ☎0722.330.307/ 0723.272.097 carinaimobiliare@yahoo.com

143. **Berceni** - 2 dec.e, parcare gratis - Finalizat dec., 56 mp, 2019, 2 camere Decomandate Berceni Grand Arena, loc parcare GRATIS - Finalizat - Mutare Imediata. Se accepta credit. Bransat la utilitatile orasului (curent, gaze, apa, canalizare, internet+tv) **50.000 €;** ☎0786.207.692 costin.smartrezidential@gmail.com

144. **Berceni** - Aparatorii Patriei, renovat semidec., et. 5/10, 1970, proaspat zugravit, termopan, gresie, faianta,parchet, jaluzele exterioare, ac, mobilat si utilat, liber **38.000 €;** ☎0761.621.036

145. **Berceni** - Metalurgiei dec., et. 2/11, 51 mp, 2018, dezvoltator, vand apartament 2 camere Berceni in imediata apropere a statiei de metrou, scoli, gradinite, hipermaket, banici , restaurante, **51.500 €;** ☎0721.805.158/ 0722.297.332 gabriela@metropolitanresidence.ro

146. **Berceni** 100 metri metrou dec., et. parter/5, 58 mp, 2019, 58 mp dec., bucatarie inchisa, balcon, se preda cu g+f+p+t+um centrala termica, predat la cheie, se accepta credit Prima Casa. **54.900 €;** ☎0771.685.900

147. **Berceni** 94, dec., et. 10/11, 57 mp, 2019, apartament de 2 camere nou la 7 minute de mers pe jos de statia de metrou Dimitrie Leonida, structura este de beton si compartimentarea este de caramida. Parcarea se afla pe 2 niveluri (-1 si parter). **57.000 €;** ☎0725.985.759 ana.moise@metropolitanresidence.ro

148. **Berceni** 94, constructie 2019, super oferte dec., et. 5/11, 52 mp, 2019, Ansamblul Metropolitan Residence Berceni 94 va pune la dispozitie apartamente complet finisate la alegerea clientului-gresie, faianta, parchet, usi, obiecte sanitare, inteligent compartimentate. **56.000 €;** ☎0725.985.767 sandu@metropolitanresidence.ro

149. **Berceni** 94, langa Monaco Tower, 4 min de metrou dec., et. 8/11, 43 mp, 2019, Berceni 94, apartament de 2 camere nou la 4 minute de mers pe jos de statia de metrou Dimitrie Leonida, structura este de beton si caramida de 25 cm, compartimentarea este de caramida de 11.5 cm. **47.000 €;** ☎0725.985.759 ana.moise@metropolitanresidence.ro

150. **Berceni** 94, langa Monaco Tower, 4 min de metrou dec., et. 2/11, 57 mp, 2019, Berceni 94, apartament de 2 camere nou la 4 minute de mers pe jos de statia de metrou Dimitrie Leonida, structura este de beton si caramida de 25 cm, compartimentarea este de caramida de 11.5 cm. **61.000 €;** ☎0725.985.759 ana.moise@metropolitanresidence.ro

151. **Berceni** 94, langa Monaco Tower, 4 min de Metrou dec., et. 2/11, 70 mp, 2019, Berceni 94, Apartament de 2 camere nou la 4 minute de mers pe jos de statia de metrou Dimitrie Leonida, structura este de beton si caramida de 25 cm, compartimentarea este de caramida de 11.5 cm. **71.000 €;** ☎0725.985.759 ana.moise@metropolitanresidence.ro

152. **Berceni** 94, langa Monaco Tower, 4 min de Metrou dec., et. 2/11, 60 mp, 2019, Berceni 94, Apartament de 2 camere nou la 4 minute de mers pe jos de statia de metrou Dimitrie Leonida, structura este de beton si caramida de 25 cm, compartimentarea este de caramida de 11.5 cm. **65.000 €;** ☎0725.985.759 ana.moise@metropolitanresidence.ro

153. **Berceni** 94, langa Monaco Tower, 4 min de Metrou dec., et. 2/11, 2019, Berceni 94, Apartament de 2 camere nou la 4 minute de mers pe jos de statia de metrou Dimitrie Leonida, structura este de beton si caramida de 25 cm, compartimentarea este de caramida de 11.5 cm. **59.000 €;** ☎0725.985.759 ana.moise@metropolitanresidence.ro

154. **Berceni** 94, langa Monaco Tower, 4 min de Metrou dec., et. 2/11, 60 mp, 2019, Berceni 94, Apartament de 2 camere nou la 4 minute de mers pe jos de statia de metrou Dimitrie Leonida, structura este de beton si caramida de 25 cm, compartimentarea este de caramida de 11.5 cm. **64.000 €;** ☎0725.985.759 ana.moise@metropolitanresidence.ro

155. **Berceni** 94, langa Monaco Tower, 4 min de metrou dec., et. 1/11, 52 mp, 2019, Berceni 94, apartament de 2 camere nou la 4 minute de mers pe jos de statia de metrou Dimitrie Leonida, structura este de beton si compartimentarea este de caramida. Parcarea se afla pe 2 niveluri. **56.000 €;** ☎0725.985.759 ana.moise@metropolitanresidence.ro

156. **Berceni** Giurgiului Piata Resita (Str. Urziceni) semidec., et. 4/4, 37 mp, fara imbunatatiri, liber, nelocuit, cadastru, intabulare. **35.995 €;** ☎0723.335.995

157. **Berceni** Metalurgiei, apartament 2 camere spatios dec., et. 3/8, 66 mp, 2018, direct dezvoltator vand apartament 2 camere, dec., situat intr-un imobil cu un regim de inaltime P+8E, amplasat in Berceni, ansamblul Metalurgiei Park; **57.000 €;** ☎0721.827.390/ 0727.239.293 cristi.farcas@sudrezidential.ro

158. **Berceni** Metro, Cartierul Solar piscina fitness semidec., et. 3/5, 2017, apartament 2 camere, etaj 3 imobil 2017 amenajari de lux-investitie 20.000 euro, mobilier SiPro, 47 mp, boxa pe palier, sanitare Grohe, mobilat si utilat, electrocasnice Ariston Hot Point, Lcd Sony, in garantie. **60.000 €;** ☎0722.241.794 bogdan.ilioiu@gmail.com

159. **Berceni** metrou, dec., et. 1/3, 61 mp, 2018, apartament 2 camere dec. spatios, modern compartimentat, etaj intermediar, se preda finisat la cheie iar toate utilitatile sunt contorizate individual. **63.000 €;** ☎0721.176.627 dumitrascu.marius@yahoo.com

160. **Berceni** metrou, apartament modern, balcon, semidec., et. 3/5, 42 mp, 2019, apartament studio la metrou, bloc nou, camere mari si luminoase, balcon, se vinde la cheie, complet finisat, bransat la utilitatile urbane. Accept si plata prin credit bancar cu avans min. de 15%. **41.325 €;** ☎0762.900.901

161. **Berceni** metrou, apartament modern, terasa mare semidec., et. 4/5, 44 mp, 2019, apartament 2 camere langa metrou Berceni, modern, foarte util, camere practice, terasa pe lungime, complet finisat cu materiale la alegere. Pret promotional pentru plata integrala la antecontract. **39.425 €;** ☎0762.900.901

162. **Berceni** metrou, balcon, Prima Casa. dec., et. 4/5, 50 mp, 2019, apartament cu 2 camere luminoase, bucatarie inchisa, se vinde la cheie cu finisaje la alegere. Se accepta achizitie Prima Casa, cu rezervare fond la doar 47.900 E. **45.505 €;** ☎0762.900.901

163. **Berceni** metrou, confort 1, balcon, credit ipotecar dec., et. 2/5, 54 mp, 2019, Langa metrou, de vanzare apartament cu 2 camere mari, balcon, bloc nou. Se preda finisat cu materiale (gresie, faianta, parchet) la alegere si utilitati urbane. Accept credit ipotecar la 50.900 e, **48.355 €;** ☎0762.900.901

164. **Berceni** metrou, dec., balcon, gradina credit dec., et. parter/5, 55 mp, 2019, apartament 2 camere langa metrou Berceni, dec., balcon, 57 mp gradina proprie, bucatarie inchisa, foarte practic, se vinde la cheie, totul nou si in garantie. 0 comision. Accept credit ipotecar, **58.900 €;** ☎0762.900.901

165. **Berceni** metrou, dec., terasa dec., et. 4/5, 59 mp, 2019, apartament 2 camere dec., bucatarie inchisa, cu terasa pe toata lungimea, in bloc nou, cu lift, se vinde complet finisat, la cheie, totul nou si cu garantie. Pret valabil pentru plata cash. **46.455 €;** ☎0762.900.901

166. **Berceni** metrou, Dimitrie Leonida, dec., et. 3/5, 51 mp, 2018, apartament 2 camere dec.,etaj intermediar, dispune de toate imbunatatirile, contorizare individuala, in imediata apropiere de statia de metrou, se accepta si credite bancare inclusiv prima casa **50.900 €;** ☎0730.250.305 andrei.burcea@zonadesud.ro

167. **Berceni** metrou, garsoniera dec.a, balcon dec., et. 3/5, 38 mp, 2019, Berceni, langa metrou, bloc nou, lift, parcare subterana, finisaje la alegere, totul nou, cu garantie, utilitati urbane, preturi fara concurenta, comision 0%. Pret valabil pentru cash la antecontract, **37.500 €;** ☎0762.900.901

168. **Berceni** metrou, Ilfov dec., et. parter/5, 110 mp, 2019, Vand apartament 2 camere complet dec. plus curte proprie cadastrata cu acces individual, racordat la toate utilitatile orasului (gaze, apa, gaze,curent, canalizare), finisat la cheie.Mutare imediata. **62.900 €;** ☎0726.375.629 cristian.mocanu@zonadesud.ro

169. **Berceni** metrou, oferta ap cu 2 cam, zona linistita dec., et. 1/5, 65 mp, 2019, acum la vanzare, apartament 2 camere dec. in suprafata utila totala de 65 mp, aflat intr-un imobil nou, la 10 minute de mers pietonal pana la metrou. Apartamentul se preda finisat complet. **48.900 €;** ☎0737.500.384 zina.epure@zonadesud.ro

170. **Berceni** metrou, Prima Casa, comision 0 dec., et. 1/5, 50 mp, 2019, accept credit Prima Casa, apartament 2 camere dec., aprox. 50 mp. Imobil in stadiul de edificare, in proximitatea punctelor de interes scoli, piete, centre comerciale **44.010 €;** ☎0762.861.186 smartrezidential@yahoo.com

171. **Berceni** piata Covasna, Brancoveanu, Turnu Magurele dec., et. 6/10, 51 mp, 1971, proprietar, apartamentul este renovat, se poate vinde mobilat, pentru vizionari rog sunati dupa ora 16. **57.000 €;** ☎0767.041.106

172. **Berceni** rate la dezvoltator, oferta limitata dec., et. 2/10, 65 mp, 2019, birou de vanzari dezvoltator imobiliar, 0% comision. Apartament 2 camere dec., suprafata 65 mp, situat in cel mai mare proiect imobiliar din sectorul 4, The Grand Kristal Residence City **47.000 €;** ☎0721.827.390/ 0721.827.390 cristi.farcas@sudrezidential.ro

173. **Berceni,** dec., et. 1/5, 54 mp, 2019, apartament 2 camere de vanzare in Aparatorii Patriei Berceni, dec., contorizat separat, se vinde finisat la cheie, pretul este valabil doar la plata cash, comision tel. **47.000 €;** ☎0787.525.587 cristian.muresanu@yahoo.com

174. **Berceni,** dec., et. parter/6, 40 mp, 2018, apartamentul beneficiaza de contorizare separata. Acces facil catre mijloace de transport, centre comerciale, scoli, gradinite. comision 0%, **31.700 €;** ☎0735.222.575 cosmin.topai@zonadesud.ro

175. **Berceni,** dec., et. parter/3, 43 mp, 2018, apartamentul se afla in apropiere de mijloace de transport in comun, piata, centre comerciale, scoli, gradinite. **38.000 €;** ☎0735.222.575 cosmin.topai@zonadesud.ro

176. **Berceni,** dec., et. 5/10, 52 mp, Covasna, Turnu Magurele, apartament 2 camere confort 1 dec. etaj 5/10 bloc tip a foarte bine intretinut imbunatatiri balcon mare zona cu acces rapid la mijloace de transport centre comerciale. **57.000 €;** ☎0721.907.221/ 0764.716.412

177. **Berceni,** dec., et. 2/10, 51 mp, 2018, dezvoltator, vand apartament 2 camere, Berceni. **51.500 €;** ☎0721.805.158/ 0722.297.332 gabriela@metropolitanresidence.ro

178. **Berceni,** dec., et. 4/4, 107 mp, 2019, Penthouse 2 camere 107 mp, unicat. Parcare bonus. Rezidential nou, Eden Home Residence, utilitati, contorizari, finisaje top. Pentru detalii, la telefon. Acceptam credit, **75.860 €;** ☎0731.510.862 andrei.vatavu@zonadesud.ro

179. **Berceni,** propietar vand apartament 2 camere, renovat recent, cu imbunatatiri, balcon 7 mp inchis, etaj 5/8. **61.000 €;** ☎0766.610.751

180. **Berceni,** dec., et. 1/3, 51 mp, 2018, se vinde un ap cu 2 camere dec. intr-un bloc nou 2018. Se preda complet finisat la cheie. Contorizare la utilitati individuala. Pozitionare langa Sel Gross Berceni. Pentru detalii; **43.150 €;** ☎0725.382.190 iosif@sudrezidential.ro

181. **Berceni,** dec., et. 2/4, 45 mp, 2020, sector 4, proprietar vand apartament cu 2 camere, spatios si luminos, la etaj 2/4, bloc nou, cu structura de beton si compartimentat cu caramida porotherm. Suprafata utila este de 45 mp **36.800 €;** ☎0722.338.342 mariuslazarescu03@gmail.com

182. **Berceni,** dec., et. 1/7, 50 mp, 1965, Soseaua Giurgiului, renovat recent, dec., balcon, pozitie deosebita, adiacent Mega Image, Piata Progresul, metrou Eroii Revolutiei. **53.500 €;** ☎021.319.78.04/ 0724.257.295 silviuatlas@yahoo.com

183. **Berceni,** dec., et. 1/4, 44 mp, 2019, studio 2 camere in suprafata utila totala de 44 mp in sect. 4 Berceni. Locuinta se preda la cheie: gresie, faianta, parchet, centrala proprie. Mijloace de transport in zona, centre comerciale; **38.000 €;** ☎0726.178.089/ 0720.063.459 catalin.isache@sudrezidential.ro

184. **Berceni,** semidec., et. 1/8, 51 mp, 2019, vand apartament 2 camere, semidec., 51 mp utili, imobil nou, finisat deosebit, centrala proprie de apartament, bransat la toate utilitatile, situat aproape de statia de metrou Dimitrie Leonida. **50.600 €;** ☎0727.175.861 lucian@sudrezidential.ro

185. **Berceni,** 100 metri metrou, 2 dec.e, dec., et. 1/5, 51 mp, 2019, comision 0%, etaj 1/5, dec., 51 mp, se preda cu g, f, p, t, um, centrala termica, se accepta credit prima casa **49.900 €;** ☎0771.685.900

186. **Berceni,** 2 camere dec.e cu balcon dec., et. parter/3, 40 mp, 2018, apartament dec. 55 mp, balcon, intr-un bloc nou, centrala proprie, imobil 2018. Finisajele si dotarile sunt la alegere, loc de parcare asigurat, utilitati de la sectorul 4. Detalii la tel. **48.900 €;** ☎0722.478.920/ 0726.863.405 cal_182002@yahoo.com

187. **Berceni,** 2 camere, 49 mpu, 10 min metrou M2, semidec., et. 1/5, 49 mp, 2018, Berceni, 2 camere, 10 min metrou M2, Aparatorii Patriei, **42.000 €;** ☎0787.525.615 ciprian@tophome.ro

188. **Berceni,** 2 camere, 55 mpu, 10 min metrou M2, dec., et. 1/5, 55 mp, 2018, Berceni, 2 camere, 10 min metrou M2, Aparatorii Patriei, **47.000 €;** ☎0787.525.615 ciprian@tophome.ro

189. **Berceni,** 2 camere, ideal zona rezidentiala, dec., et. 1/3, 39 mp, 2018, decomanda, 2 camere superb, aproape mijloace transport si metrou, totul nou, finisaje de lux, tamplarie pvc, centrala termica pe gaz, aproape scoala/gradinita/cresa, zona rezidentiala foarte frumoasa si civilizata. **29.000 €;** ☎0749.122.233

190. **Berceni,** 2 camere, Prima Casa, etajul 3 dec., et. 3/11, 52 mp, 2019, metrou 5-7 minute, compartimentare practica pentru spatii utile, cu balcon si finisaje de foarte buna calitate, cu materiale din import, la alegere, in buget consistent. Prima Casa 5% **50.500 €;** ☎0787.672.423

191. **Berceni,** 2 dec.e, comision 0, 70 mp utili dec., et. 5/5, 70 mp, 2018, 2 dec.e, excelent compartimentate. Finisajele sunt incluse in pret la alegere: gresie si faianta portelanata, parchet laminat de 12 mm, rezistent la trafic ridicat, usi de interior. Comision 0. Metrou 200 m. **53.105 €;** ☎0726.207.692 costin.smartrezidential@yahoo.com

192. **Berceni,** 300 m de metrou, oferta plata cash, semidec., et. parter/6, 60 mp, 2019, ap. 2 camere, metrou Berceni, reducerese substantiala la plata cash. Predare la cheie. Finisaje de lux. Direct de la dezvoltator. Comision 0. Finalizare in 3 luni. **50.900 €;** ☎0722.204.952

193. **Berceni,** acces metrou, cu balcon, et. 3/5, 50 mp, 2019, apartament 2 camere cu acces usor la metrou, etaj intermediar in bloc cu lift, avand dormitor separat, hol de acces, baie, living generos cu bucataie deschisa si balcon mare. Plata din surse proprii; **48.900 €;** ☎0762.900.901

194. **Berceni,** Aleea Ciceu semidec., et. 3/4, 52 mp, 1965, ID: 5662. Apartamentul se afla pe Aleea Ciceu, intre Alexandru Obregia si Emil Racovita. 2 camere semidec., renovat complet, 52 mp, an constr 1965, etaj 3/4. Se accepta credit **59.900 €;** ☎0729.842.974/ 0738.685.854

195. **Berceni,** Alexandru Obregia, semidec., et. parter/4, 48 mp, 1967, ID: 4884. Apartamentul se afla pe Aleea Ciceu, intre Alexandru Obregia si Emil Racovita. 2 camere semidec., P/4, 48 mp, an constr 1967, cu imbunatatiri dar vechi. Se accepta credit. **51.500 €;** ☎0729.842.974/ 0738.685.854

196. **Berceni,** Alexandru Obregia, dec., et. 9/10, 53 mp, 1970, stradal, confort 1 dec., 9/10, complet renovat, gresie, faianta, parchet, termopan, usa metalica, usi interior schimbate, loc parcare, cadastru si intabulare accept credit, **56.000 €;** ☎0758.728.332

197. **Berceni,** Alexandru Obregia, Turnu Magurele, dec., et. 10/10, 49 mp, 1970, vav de LIDL, apartament cu 2 camere dec.e, situat la etajul 10/10, cu o suprafata utila de 45.41mp + balcon de 3.71mp, total 49.12mp, cadastru, intabulat, liber, pret negociabil; **42.000 €;** ☎0767.653.693

198. **Berceni,** Almasu Mare, et. parter/4, cf. 2, liber, curat, imbunatatiri, toate actele, **38.000 €;** ☎0765.470.907

199. **Berceni,** Almasul Mare, semidec., et. 2/4, 38 mp, zona foarte curata, apartament 2 camere confort 2, bloc civilizat, caluros, ej 2/4, cadastru, intabulare, apropiere scoala, gradinita, piata, 10 minute metrou Piata Sudului. **36.000 €;** ☎0720.039.035/ 0761.609.243 columbia.imobiliar@yahoo.com

200. **Berceni,** ansamblu deosebit, apartament ideal dec., et. 1/3, 55 mp, 2018, 2 camere, dec., bloc nou, finisaje de lux, regim de inaltime redus, centrala termica de apartament, complex rezidential ultracentral, 3 minute de metrou, parc, Mega Image langa bloc. **48.500 €;** ☎0730.320.124

201. **Berceni,** Aparatorii Patriei dec., et. 2/7, 55 mp, 2019, ap. 2 camere, Berceni, Aparatorii Patriei cu o supr. de 59.90 mp. Este situat la etajul.2 din 7. Lift pe fiecare scara. Ratb: 125, 312, 102, 312, 232, 73, 74. Pretul este 57.000 euro Tva 5% inclus. **57.000 €;** ☎0727.261.214/ 0730.988.560

202. **Berceni,** Aparatorii Patriei dec., et. parter/5, 36 mp, 2019, se vinde dotata si finisat complet cu: centrala termica, ferestre cu geam termopan, usa metalica,obiecte sanitare in baie, gresie, faianta, parchet laminat, usi de interior. Merita vazuta. **35.000 €;** ☎0730.888.286

203. **Berceni,** Aparatorii Patriei, dec., et. 4/7, 69 mp, 2017, apartament 2 camere etj 4 din 7, situat pe Sos Berceni la o distanta de 5 min. fata de metrou. Apartamentul se preda complet finisat si bransat la toate utilitatile. Merita vazut. **79.000 €;** ☎0730.888.286

204. **Berceni,** Aparatorii Patriei. dec., et. 2/5, 51 mp, 2019, apartament cu 2 camere situat in sectorul 4, zona Berceni, la doar cateva minute distanta fata de statia de metrou Aparatorii Patriei cu acces rapid si catre alte mijloace de transport in comun, **46.900 €;** ☎0724.205.825/ 0722.478.920

205. **Berceni,** B-dul Alexandru Obregia, stradal semidec., et. 9, 54 mp, 7 minute de metrou piata Sudului, confort 1 semidec., etaj 9, cadastru si intabulare, accept credit, **44.000 €;** ☎0758.728.332

206. **Berceni,** bd. Obregia, cinema Cultural, semidec., et. 8/10, 53 mp, 1979, stradal, gresie, faianta, parchet, termopane, usa metalica, geam baie, aer conditionat, bucatarie mare **58.000 €;** ☎0728.777.132 office@ramax.ro

207. **Berceni,** Brancoveanu Gazarului, Fullimobiliare semidec., et. 3, 37 mp, 1972, Berceni, Brancoveanu Drumul Gazarului, Argeselul, Fullimobiliare comision 0 oferta apartament etaj 3/4, semidec., liber, termopan, usa metalica, curat, balcon, gresie, faianta, contor gaze , **38.000 €;** ☎0722.217.638 viofull@yahoo.com

208. **Berceni,** Brancoveanu, dec., et. 4/5, 61 mp, 2017, blocul este stradal pe Brancoveanu, mobilat si utilat 2017. Camerele sunt mari, baia este prevazuta cu fereastra mare. Fiecare camera este prevazuta cu balcon, apartamentul se vinde mobilat. **78.000 €;** ☎0726.641.110 georgianasimonarusu@gmail.com

209. **Berceni,** Brancoveanu, dec., et. 1, 55 mp, 2019, super apartament, perfect compartimentat, bransat la toate utilitatile, costuri minime de intretinere, balcon generos, infrastructura completa, **49.900 €;** ☎0723.202.593/ 0721.746.100 robertesimion@yahoo.com

210. **Berceni,** Brancoveanu, 2 cam. cu 2 gr. sanitare, dec., et. 2/5, 52 mp, 2018, direct proprietar, et.2, cost. 2018, dec., spatios, 2 gr.sanitare, la cheie, finisaje lux, gresie, faianta, termopan, parchet, centrala proprie, pozitie deosebita, acces usor, disponibil imediat intabulare. **59.900 €;** ☎0766.407.441

211. **Berceni,** Brancoveanu, 2 camere, dec., lux dec., et. 3/4, 61 mp, 2019, Smart Rezidential va propune catre vanzare un apartament de 2 camere perfect dec., situat in zona Berceni, Brancoveanu. Comision 0%. Oferim dosar bancar gratuit. Recomandam vizionare **69.000 €;** ☎0764.832.071 smartrezidential@yahoo.com

212. **Berceni,** Brancoveanu, Drumul Gazarului, dec., et. 3/4, 55 mp, confort 1, dec., et. 3/4, spatios, gresie, faianta, termopan, usa metalica, debara, interfon, loc parcare, intabulare, liber, pozitie deosebita, zona linistita, se accepta credit. **56.900 €;** ☎0722.272.181/ 0766.407.441

213. **Berceni,** Brancoveanu, Turnul Magurele, dec., et. 3/4, 2019, de vanzare apartament 2 camere complet dec. bloc nou, zona Berceni se preda complet finisat si racordat la toate utilitatile. Merita vazut. Pret valabil pentru plata cash **38.500 €;** ☎0730.888.286

214. **Berceni,** bulevardul Metalurgiei stradal dec., et. 3/8, 63 mp, 2019, Ap. este la et. 3 intr-un bloc nou cu 8 etaje si se vinde la cheie cu finisaje moderne: tamplarie PVC Rehau cu geam Tripan si feronerie Roto, parchet, gresie, faianta. Centrala termica in condensatie, **56.000 €;** ☎0724.205.825/ 0722.478.920

215. **Berceni,** comision 0%, metrou Dimitrie Leonida et. 3/11, 62 mp, 2018, direct dezvoltator, tva inclus, apartament 2 camere spatios, 62 mp, living open sapce cu bucataria, 27 mp, terasa, imobil nou, caramida porotherm, fatada ventilata, finisaje de calitate la alegere, 7 min metrou, **61.500 €;** ☎0725.985.764 cosmin@metropolitanresidence.ro

216. **Berceni,** Comision 0%, metrou Dimitrie Leonida et. 2/11, 51 mp, 2019, direct dezvoltator, tva inclus, apartament 2 camere tip studio, bucatarie open space, terasa, imobil nou, caramida porotherm, fatada ventilata, finisaje de calitate la alegere, 7 minute metrou, **51.500 €;** ☎0725.985.764 cosmin@metropolitanresidence.ro

217. **Berceni,** comision 0, metrou Dimitrie Leonida dec., et. 1/11, 57 mp, 2018, direct dezvoltator, TVA inclus, imobil nou S+P+11E, cadre de beton, caramida porotherm, finisaje de calitate la alegere. Apartament 2 camere, dec., spatios, 57 mp, terasa, bucatarie inchisa, 7 min metrou. **57.000 €;** ☎0725.985.764 cosmin@metropolitanresidence.ro

218. **Berceni,** dec., finisaje premium dec., et. 1/4, 54 mp, 2018, Smart Rezidential va propune catre vanzare un apartament de 2 camere perfect dec., situat in zona Berceni, Brancoveanu. Se accepta credit. Comision 0%, recomandam vizionare **61.500 €;** ☎0764.832.071 smartrezidential@yahoo.com

219. **Berceni,** Democratiei dec., et. 8/8, 53 mp, 1986, ID: 5818. Apartamentul se afla pe strada Democratiei la 3 minute de metrou Aparatorii Patriei. 2 camere dec., cu imbunatatiri, etaj 8/8, 53 mp, an constructie 1986. Se accepta credit **56.000 €;** ☎0729.842.974/ 0738.685.854

220. **Berceni,** Dimitrie Leonida dec., et. 2/3, 55 mp, 2019, 2 camere superb in imediata invecinatate a statiei de metrou Dimitrie Leonida se vinde complet finisat si bransat la toate utilitatile. Finisaje la alegere. Comision 0. Pret promotional. **46.500 €;** ☎0787.525.583 ionut@tophome.ro

221. **Berceni,** Dimitrie Leonida dec., et. 1/5, 66 mp, 2019, 2 camere superb, Dimitrie Leonida, 10 min

Imobiliare vânzări 2 CAMERE

283. **Berceni,** Piata Resita, semidec., et. 2/4, 37 mp, chiar pe strada Uioara, bloc 4 etaje, reabilitat, complet renovat, instalatii electrice si sanitare schimbate, gresie, faianta, parchet, termopane, usa metalica, liber, toate actele, **48.000 €;** ☎0728.777.132 office@ramax.ro

284. **Berceni,** Piata Resita, Urziceni, semidec., et. 2/4, 1978, Piata Resita, confort 2 sporit, etaj 2/4, termopan, usa metalica, curat, pozitie deosebita, acces rapid Ratb, scoala, piata, magazine, intabulare, merita vazut, pret deosebit. 36.000 euro. **36.000 €;** ☎0727.468.617

285. **Berceni,** Piata Sudului ID: 5826. Apartamentul se afla pe Soseaua Berceni la 2 minute de Metrou Piata Sudului, vedere fata, pretabil firma. 2 cam semidec.e, cu imbunatatiri, P/8, an constr 1980, 52 mp. Se accepta credit. **79.000 €;** ☎0729.842.974/ 0738.685.854

286. **Berceni,** Piata Sudului, dec., et. 2/10, 38 mp, 10 minute metrou ej intermediar curat dec. bine situat 3 min ratb cadastru intabulare accept credit ipotecar. **39.000 €;** ☎0720.039.035/ 0761.609.243

287. **Berceni,** Piata Sudului, dec., et. 3/4, 54 mp, 1982, str. Frumusani, confort 1 dec., 3/4, constructie 1982, 54 mp, complet renovat, gresie, faianta, parchet, termopan, usa metalica, cadastru si intabulare, accept credit, **66.500 €;** ☎0758.728.332/ 0758.728.332

288. **Berceni,** Piata Sudului, Nitu Vasile semidec., et. parter/4, 1967, ID: 5799. Apartamentul se afla pe strada Nitu Vasile, la 5 minute de Piata Sudului, Mall Sun Plaza. 2 camere semidec., fara imbunatatiri, P/4, anconstr 1967, 48 mp, cu balcon. Se accepta credit. **49.000 €;** ☎0729.842.974/ 0738.685.854

289. **Berceni,** Piata Sudului, Secuilor, semidec., et. 7/8, 58 mp, 1966, complet renovat, termopan, parchet, gresie, faianta, 2 ac, calorifere schimbate, gaz contorizat, usa metalica, bucatarie mare. Se poate vinde si mobilat, utilat **55.900 €;** ☎0761.621.036

290. **Berceni,** piata, apropiere metrou, dec., et. 3/10, 55 mp, 2018, apartament decomnadat, etaj intermediar, apropiere de metrou face parte dintr-un ansamblu rezidential cu finalizare in noiembrie. Finisaje la alegere, contorizare, apropiere scoli, magazine. Comision 0. **55.000 €;** ☎0725.985.762 roxana.panculescu@metropolitanresidence.ro

291. **Berceni,** Postalionului, 2 cam., parcare dec., et. 1/5, 52 mp, 2018, super oferta, Smart Rezidential va propune catre vanzare un apartament de 2 camere, in suprafata utila totala de 52 mp cu bucatarie inchisa si balcon. Loc de parcare inclus in pret, **38.500 €;** ☎0764.832.071 smartrezidential@yahoo.com

292. **Berceni,** promotie, metrou Dimitrie Leonida dec., et. 1/3, 50 mp, 2019, bloc nou, compartimentari caramida 2 camere, 50 mp, et. 3/3, metrou 10 min, gresie, faianta, parchet, centrala proprie. Bransat la toate utilitatile orasului.Pret cu plata integrala la antecontract. **51.000 €;** ☎0736.380.186 cristina@star-construct.ro

293. **Berceni,** Romprim, soseaua Oltenitei dec., et. 1/3, 40 mp, 2017, apartament 2 camere, finalizat cu acte gata, mutare imediata, totul nou, gresie, faianta, parchet, centrala termica de apartament pe gaz. Statie STB500 m, statie merou 800 m **43.500 €;** ☎0725.957.934

294. **Berceni,** sector 4, Sos. Oltenitei, dec., et. 2/3, 50 mp, 2018, cash 41500 euro, 50 mp, ap. 2 cam. dec, proprietar, sos. Oltenitei, 10 min-15 min metrou Ap. Patriei sau Pta Sudului, tel, credit ipotecar 44500 euro. **41.500 €;** ☎0720.002.332 florin@ansambluri-noi.ro

295. **Berceni,** Secuilor semidec., et. 6/8, 54 mp, 1969, ID: 5543. Apartamentul se afla pe strada Secuilor, la 5 minute de Metrou Piata Sudului, Mall Sun Plaza. 2 camere semidec.e, fara imbunatatiri, et 6/8, 54 mp, an constr 1969. Se accepta credit. **55.000 €;** ☎0729.842.974/ 0738.685.854

296. **Berceni,** Soldanului dec., et. 4/8, 52 mp, 1981, ID: 5827. Apartamentul se afla pe strada Soldanului, la 4 minute de Metrou Brancoveanu. 2 camere dec., cu imbunatatiri, et 4/8, an constructie 1981, 52 mp, bloc izolat termic. Se accepta credit. **63.800 €;** ☎0729.842.974/ 0738.685.854

297. **Berceni,** Sos. Berceni, semidec., et. 8/10, 51 mp, 1984, apartament 2 camere, bloc din 1984, etaj 8/10, situat la 100 metri de metrou Aparatorii Patriei pe Str Ionescu Gheorghe intersectie cu Sos. Berceni. **55.000 €;** ☎0725.957.933

298. **Berceni,** soseaua Oltenitei dec., et. 1/3, 51 mp, 2019, apartament 2 camere, situat stradal pe sos. Oltenitei, se preda complet finisat, baie complet echipata, centrala proprie. Comision 0, direct dezvoltator **44.000 €;** ☎0725.957.933

299. **Berceni,** Soseua Oltenitei, Piata Sudului, dec., et. 2/5, 59 mp, 2018, vand apartament cu 2 camere dec. intr-un ansamblu rezidential finalizat la intrare in Popesti Leordeni. Este finisat la cheie, racordat la toate utilitatile orasului, acte gata. Mutare imediata **57.900 €;** ☎0726.375.629 cristian.mocanu@zonadesud.ro

300. **Berceni,** statia de metrou Aparatorii Patriei semidec., et. 2/7, 50 mp, 2018, apartament 2 camere statia de metrou Apartorii Patriei, 50 mp utili, Berceni, sector 4. **48.500 €;** ☎0735.527.098/ 0724.112.489 catalin.angheluta@yahoo.com

301. **Berceni,** strada Luica Str. Odei dec., et. 1/3, 50 mp, 2018, Berceni - Luica, apartament 2 camere, dec., etaj intermediar, 50 mp utili, ansamblu rezidential, izolat exterior, infrastructura completa, statii RATB, contorizat individual **45.000 €;** ☎0731.308.398

302. **Berceni,** Straja, ideal credit, dec., et. 2/4, 50 mp, confort 1 mare frumos curat dec. ej intermediar cadastru intabulare merita vazut si cumparat acceptam credit bancar. **47.500 €;** ☎0720.039.035/ 0761.609.243 columbia.imobiliar@yahoo.com

303. **Berceni,** super oferta, 2 camere direct dezvoltator dec., et. 1/11, 52 mp, 2019, Ansamblul rezidential Metropolitan Residence Berceni 94 va pune la dispozitie apartamente complet finisate la alegerea clientului, gresie, faianta, parchet, usi, obiecte sanitare. **56.000 €;** ☎0725.985.767 sandu@metropolitanresidence.ro

304. **Berceni,** Turnu Magurele Carefour Grand Arena) . dec., et. 1/3, 55 mp, 2018, apartament 2 camere 55 mp utili, dec., Brancoveanu, Luica. **48.900 €;** ☎0721.165.251/ 0722.338.342 anca@sudrezidential.ro

305. **Berceni,** Turnu Magurele, Brancoveanu, dec., et. 4/4, 52 mp, 2019, ocazie apartament cu 2 camere dec., statie Ratb la 700 m, finisat la cheie, centrala proprie, obiecte sanitare in baie, etc. Loc parcare inclus, finalizare luna lunie 2019, comision 0. Pret pt plata cash. **38.500 €;** ☎0726.375.629 cristian.mocanu@zonadesud.ro

306. **Berceni-** Aparatorii Patriei dec., et. 1/10, 57 mp, 2018, dezvoltator vand apartament 2 camere fatada ventilata. Metropolitan Group iti rasplateste alegerea printr-un card complet de beneficii, servicii si discount-uri! **57.000 €;** ☎0721.805.158/ 0722.297.332 gabriela@metropolitanresidence.ro

307. **Berceni-** Emil Racovita, dec., et. 1/9, 50 mp, 1968, gresie, faianta, parchet, termopan, bloc reabilitat termic, cadastru si intabulare, vecinatati: Piata Sudului, Al. Obregia, Nitu Vasile, Oltenitei, Spitalul Bagdasar, **52.000 €;** ☎0722.792.856/ 0722.156.744 smarius.agentulimobiliar@yahoo.com

308. **Berceni-Metalurgiei,** super oferta, Prima casa dec., et. 2/11, 51 mp, 2019, aparatament 2 camere open space, living cu bucataria plus dormitor, dec., in ansamblu rezidential Metropolitan Residence Metalurgiei, constr. 2019. Amplasat la 3 min. metrou Dimitrie Leonida. **50.500 €;** ☎0725.985.767 sandu68@metropolitanresidence.ro

309. **Berceni.** dec., et. parter/6, 36 mp, 2018, Acces facil la mijloace de transport, centre comerciale, scoli, gradinite. Exista posibilitatea platii cu credit, in acest sens oferim asistenta gratuita pentru intocmirea dosarului. Comision 0%, **32.500 €;** ☎0735.222.575 cosmin.topai@zonadesud.ro

310. **Berceni.** dec., et. 1/6, 61 mp, 2017, Imobilul este bransat la toate utilitatile iar apartamentul beneficiaza de contorizare separata. Comision 0%, **50.900 €;** ☎0735.222.575 cosmin.topai@zonadesud.ro

311. **Berzei-Stirbei** Voda, Bucuresti, et. 2/3, 58 mp, 1940, ofer spre vanzare apartament de 2 camere in suprafata totala de 58mp, situat la etajul 2 al unui imobil de pe strada Virgiliu. Pretabil sediu birouri. **65.000 €;** ☎0721.071.235

312. **Big** Berceni, Secuilor, 5 minute de metrou, semidec., et. 7/8, 58 mp, 1965, confort 1, semidec., 58 mp (46mp utili+balcon 12 mp), etaj 7/8, luminos, renovat complet, gresie, faianta, termopan, parchet, usa metalica, toate actele. **56.500 €;** ☎0729.203.880 kdwimob@gmail.com

313. **Bobocica,** Dristor, Vitan, str Lt Nicolae Pascu 7, semidec., et. 1/4, 35 mp, doua camere, bine compartimentat, zona linistita, aproape de piata si supermarketuri. Nerenovat, instalatii electrice si santiare in regula. Se vinde mobilat utilat, masina spalat si frigider noi, TV. **210.000 L;** ☎0723.331.829

314. **Bragadiru,** 2 camere, mutare imediata, 60 mp curte dec., et. parter/2, 52 mp, 2018, apartament dec., de 52 mp, are loc de parcare asigurat, este compus din living spatios, baie, hol, bucatarie inchisa, debara, dormitor si curte de 60 mp, terasa de 25 mp amenajata, **47.000 €;** ☎0730.668.987 office@bragadiruresidenceexclusiv.ro

315. **Bragadiru,** ap finisat 2 camere rate la dezvoltator dec., et. 3/6, 62 mp, 2018, va propun spre vanzare apartament cu 2 camere, situat la etajul 3/6, in Bragadiru. In acest bloc avem 3 variante de ap. cu 2 camere la preturi de la 47.000 euro si ap. cu 3 camere 58.000 euro. **47.000 €;** ☎0771.332.105 office@bragadiruresidenceexclusiv.ro

316. **Bragadiru,** apartament 2 camere R0533 dec., et. 2/2, 53 mp, 2007, apartament cu 2 camera si dependinte, situat la etajul 2 al unui bloc de locuinte colective cu regim de inaltime P+2E, S utila de 52,46 mp. **34.000 €;** ☎0720.100.339

317. **Bragadiru,** apartament 2 camere si curte dec., et. parter/3, 55 mp, 2018, va propunem spre vanzare apartament modern cu 2 camere si curte, situat la parterul unui bloc nou cu 3 nivele, amplasat in Bragadiru, zona Leroy Merlin, in imediata apropiere de Soseaua Alexandriei. **53.000 €;** ☎0771.283.084 office@bragadiruresidenceexclusiv.ro

318. **Bragadiru,** apartament finisat cu 2 camere, dec., et. 4/4, 68 mp, 2017, Bragadiru Residence Exclusive va propune spre vanzare apartament cu 2 camere, finisat, situat in Bragadiru, in bloc nou. Apartamentul are 68 mp utili la pret avantajatos. **44.000 €;** ☎0773.911.552 office@bragadiruresidenceexclusiv.ro

319. **Bragadiru,** stradal, mutare imediata, 2 camere dec., et. 1/4, 47 mp, 2018, va propun spre vanzare apartament spatios, cu finisaje moderne, 2 camere+balcon si loc de parcare inclus,intr-un bloc P+4E, stradal, Leroy Merlin, Bragadiru. **40.000 €;** ☎0730.668.987 office@bragadiruresidenceexclusiv.ro

320. **Bragadiru,** stradal, sos. Alexandriei dec., et. 1/3, 60 mp, 1989, Bragadiru stradal sos Alexandriei vedere stradala, etaj 1/3, liber, dec., situat pe mijloc, racordat la toate utilitatile, gaze, apa, canalizare, electricitate, acces rapid la mijloacele de transport. **39.999 €;** ☎0722.252.995/ 0769.805.758

321. **Braila,** zona centrala, R9130 dec., et. 4/8, 60 mp, Imobilul este amplasat intr-o zona rezidentiala cu spatii comerciale la parterul blocurilor, în zona centrala a mun. Braila, dispunand de toate utilitatile necesare activitatii destasurate. **49.600 €;** ☎0726.162.672

322. **Brancoveanu** semidec., et. parter/8, 72 mp, 2009, - Eroii Revoluteii, Oraselul Copiilor, acces metrou, acces parcare subterana, balcon, spatios, renovat, bucatarie mobilata si utilata, dressinguri, negociabil **88.000 €;** ☎0722.732.975 axadomenii@yahoo.com

323. **Brancoveanu** Berceni, dec., et. demisol/5, 48 mp, 2017, apartament cu 2 camere gata de mutat, situat in ansamblu rezidential de lux, zona Brancoveanu-Turnu Magurele. Apartamentul este mobilat fara electrocasnice. Constructie si finisaje lux. Poze reale loc; **46.500 €;** ☎0737.000.035 bogdan.gheorghiu@zonadesud.ro

324. **Brancoveanu,** dec., et. 2/3, 45 mp, 2018, apartament 2 camere Brancoveanu 7 minute metrou. **62.260 €;** ☎0761.406.708 paul.smartrezidential@gmail.com

325. **Brancoveanu,** dec., et. 1/5, 44 mp, 2018, apartament 2 camere Constantin Brancoveanu, lux, **50.000 €;** ☎0761.406.708 paul.smartrezidential@gmail.com

326. **Brancoveanu,** dec., et. 3/5, 2019, apartament 2 camere dec., bloc nou 2019. Finisaje premium incluse. Racordat la toate utilitatile sectorului 4. Structura beton si caramida porotherm.Direct dezvoltator. Comision 0. **64.500 €;** ☎0722.204.951 bogdan.tomegea@zonadesud.ro

327. **Brancoveanu,** dec., et. 8/8, 54 mp, 1982, Lamotesti Izvorul Oltului apartament 2 camere confort 1 dec. suprafata 54 mp bloc constructie 1982 bine intretinut bucatarie mare balcon termopan parchet. **48.000 €;** ☎0721.907.221/ 0764.716.412

328. **Brancoveanu,** semidec., et. parter/5, 35 mp, 1970, particular 2 camere Brancoveanu stradal apartamentul se vinde complet utilat si mobilat nou si modern, liber, la cheie - va puteti muta imediat.Se accepta credit Prima Casa, ipotecar, imobiliar **55.000 €;** ☎0722.228.651 catavus@yahoo.com

329. **brancoveanu,** apartament 2 camere mobilat si utilat semidec., et. 3/3, 44 mp, 2014, d+p+3+pod. Apartamentul se vinde mobilat si utilat. Blocul este construit in 2014 din cadre de beton, caramida. Apartamentul este situat la etajul 3/3, deasupra avand placa de beton si pod. **56.000 €;** ☎0787.525.649 liviuhantar@tophome.ro

330. **Brancoveanu,** apartament 2 camere, mobilat, utilat semidec., et. 3/3, 44 mp, 2014, zona Brancoveanu, apartament 2 camere mobilat si utilat, bloc 2014, cadre de beton si caramida. Dotari: gresie, faianta, usi, obiecte sanitare, aer conditionat, calorifere otel, centrala proprie (gaz). **56.000 €;** ☎0787.525.649 liviuhantar@tophome.ro

331. **Brancoveanu,** Aurel Persu comision 0 acte gata dec., et. parter/3, 2018, 2 camere dec.e, centrala proprie, gresie, faianta, parchet, usa metalica, termopane, cadastru, intabulare **56.000 €;** ☎0762.861.186 marius.smartrezidential@gmail.com

332. **Brancoveanu,** Aurel Persu, finalizat, dec., et. 1/5, 56 mp, 2018, finalizat, gresie, faianta, parchet, termopane, usa metalica, centrala proprie Ferroli, acceptam prima casa, loc de parcare cadastrat in pret, mutare rapida. **50.000 €;** ☎0762.861.186 smartrezidential@yahoo.com

333. **Brancoveanu,** Berceni semidec., et. 3/3, 2015, Apartament tip studio, finalizat si mobilat/utilat, mutare imediat, situat pe strada sergent Ilie David in spate la spitalul Marie Curie, bdul Constantin Brancoveanu. **56.000 €;** ☎0787.525.631 alexandrugvr@gmail.com

334. **Brancoveanu,** comision 0, dec., et. 2/4, 52 mp, 2018, Turnu Magurele, compartimentare dec.a, etaj 2/4 finisaje premium plus, se accepta credit, **59.500 €;** ☎0771.685.900

335. **Brancoveanu,** finalizat, 2 cam, stradal, dec., et. 1/3, 43 mp, 2018, pretabil birou, apartament 2cam, dec., stradal, vedere stradala, pretabil birou (notariat, traduceri, it etc), finisaje de lux, finalizat, vanzare imediata, fara intermediari, achizitie direct de la proprietar. **53.500 €;** ☎0747.121.325/ 0749.122.233

336. **Brancoveanu,** Ghiocelul, semidec., et. 1/10, 38 mp, confort 2 semidec., 1/10, 38 mp, fara imbunatatiri, bloc civilizat, cadastru si intabulare, accept credit, **37.800 €;** ☎0758.728.332

337. **Brancoveanu,** Grand Arena dec., et. 2/8, 56 mp, 2019, Luica, Brancoveanu, sector 4, apartament dec., disponibil intr-un imobil nou. Este construit din cadre de beton si compartimentat cu caramida Porotherm, finisat complet, loc de parcare, **51.500 €;** ☎0722.664.430 cristian@sudrezidential.ro

338. **Brancoveanu,** Lamotesti, semidec., et. 3/4, 37 mp, 1975, apartament 2 camere, conf. 2, et. 3/4, sdec., apropape mijloace de transport si magazine, usa metalica, geamuri termopan, geam baie, bloc reabilitat, liber, 39000 euro. Comision 0 **39.000 €;** ☎0744.349.859 cesinaimob@yahoo.com

339. **Brancoveanu,** Lamotesti, dec., et. 3/4, 1981, spatios, eliberabil, **54.000 €;** ☎0763.070.130/ 0747.953.488

340. **Brancoveanu,** Marie Curie, semidec., et. 3/3, 51 mp, 2012, apartament 2 camere, parcare acoperita, boxa51.5 mp utili, complet mobilat si utilat. Stare impecabila. Puncte de reper: Bulevardul Constantin Brancoveanu, spitalul Marie Curie, **88.000 €;** ☎0740.113.995 Cosmin.vlad47@yahoo.com

341. **Brancoveanu,** Metalurgiei, dec., et. 4/5, 56 mp, 2019, apartament 2 camere 56 mp Berceni promo, 0% comision **41.500 €;** ☎0737.500.381 andrei.niculescu@zonadesud.ro

342. **Brancoveanu,** Paduroiu dec., et. parter/8, 59 mp, 1988, ID:4064, Brancoveanu, Paduroiu, 2 camere confort 1 sporit, dec, etaj P/9, suprafata 59 mp, an constructie 1988, fara balcon. Apartamentul nu are imbunatatiri. Se afla la 5 min de mers pana la metrou Brancoveanu **69.900 €;** ☎0738.685.854/ 0729.842.974

343. **Brancoveanu,** Turnu Magurele dec., et. 2/4, 50 mp, 2018, direct dezvoltator, preturi incepand de la 49.500 euro, 1, 2 si 3 camere, suprafete incepand de la 42 mp, 1.150 euro/mp, finisaje premium, bloc cu lift, se accepta credit avans 10%. https://smartrezidential.ro **49.500 €;** ☎0771.685.900

344. **Brancoveanu,** Turnu Magurele, semidec., et. 1/4, 44 mp, 2018, ap. 2 camere, finisaje Premium, ansamblu rezidential de Lux, amplasat foarte bine in apropierea mijloacelor de transport in comun. Se accepta si plata prin credit. Comision 0%, **50.500 €;** ☎0732.581.538 andrei.smartrezidential@gmail.com

345. **Brancoveanu,** Turnu Magurele, dec., et. 1/3, 2019, garsoniera superba, Brancoveanu, Turnu Magurele **35.500 €;** ☎0787.525.583 ionut@tophome.ro

346. **Brancoveanu,** Turnu Magurele, semidec., et. parter/5, 44 mp, 2018, va propunem un apartament cu 2 camere, parter inalt, cu finisaje de o calitate superioara la alegerea dvs, bloc nou finalizat. Se accepta plata cash, credit ipotecar. Comision 0. Recomand vizionare. **49.900 €;** ☎0732.581.538 andrei.smartrezidential@gmail.com

347. **Brancusi,** dezvoltator bloc nou, 8 min. metrou dec., et. 1/6, 82 mp, 2018, Dezvoltator vand apartamente 2-3 camere dec.e, diferite modele si dimensiuni finalizate la cheie sau in curs de finalizare in proiectul din Brancusi la capat de linie 168 (8 min de metrou Raul Doamnei, **60.900 €;** ☎0722.116.600 mail.dezvoltator@gmail.com

348. **Bucatarie** cu acces in terasa si vedere panoramica peste Piata Unirii, dec., et. 10, 69 mp, 2020, **114.683 €;** ☎0724.686.868 vanzari@rokaresidence.ro

349. **Bucur** Obor, Colentina, dec., et. 8/10, 53 mp, chiar vav complex Rose Garden, renovat complet, gresie, faianta, parchet, termopane, usa metalica, bucatarie mobilata, toate actele. **52.000 €;** ☎0728.777.132 office@ramax.ro

350. **Bucur** Obor, Colentina, langa mall Veranda, dec., et. 10/11, 52 mp, 1978, 2 camere, confort 1, dec., mobilat, etaj 10/10, gresie, faianta, parchet, termopan, cadastru, intabulare **62.000 €;** ☎0761.532.117/ 0722.542.692

351. **Bucuresti** Noi, dec., et. 1/2, 68 mp, 2019, Apartamente 2 camere noi, centrala proprie, contor gaz, apa separat, zona Bucurestii Noi, aces rapid merou (5 min merspe jos), an constructie 2019, regim de inaltme S+P+2E. Se accepta credit ipotecar. **84.705 €;** ☎0749.697.646

352. **Bucuresti** Noi, parc Bazilescu, dec., et. demisol/3, 76 mp, 2018, apartamente noi, 2/3 camere, garsoniera, parc Bazilescu. **89.000 €;** ☎0729.664.888/ 0760.100.350 stanandreea77@yahoo.com

353. **Bucuresti** sector 4 dec., et. 1/4, 2019, bloc nou 2019 racordat la toate utilitatile, propune spre vanzare: Apartament 2 camere: 78 mp complet finisat cu acces rapid catre statii de STB si metrou **69.900 €;** ☎0724.548.052 augustin.sogor@zonadesud.ro

354. **Bucuresti** sector 4, dec., et. 3/5, 54 mp, 2019, ansamblu rezidential, bloc nou, apartament 2 camere: 54 mp se vinde complet finisat si racordat la toate utilitatile orasului. Oferta promotionala, TVA 5% inclus, Comision 0%, Bucuresti Metalurgiei **41.055 €;** ☎0724.548.052 augustin.sogor@zonadesud.ro

355. **Bucurestii** Noi dec., et. 2/3, 55 mp, 1960, metrou, confort 1, circular, bloc reabilitat, necesita renovare. Apartament spatios, luminos, cu aerisire la baie. Are centrala proprie, aer conditionat, liber, intabulat. Vedere mixta, 2/3, boxa, **53.000 €;** ☎0721.593.744 hermes_servicii@yahoo.com

356. **Bucurestii** Noi, dec., et. 4/4, 68 mp, 2012, Bucurestii Noi, Bazilescu, confort 1, dec., 4/4, bucatarie inchisa, mobilata si utilata, centrala proprie, balcon, an constructie 2012, apropiere metrou. Apartamentul se vinde mobilat si utilat. **76.000 €;** ☎0743.274.563 nina.toma@acorimobiliare.ro

357. **Bucurestii** Noi, Afi City semidec., et. 9/11, 54 mp, 2019, Apartamentul cu doua camere este compartimentat in asa fel incat te poate primi alaturi de jumatatea ta, un prieten sau singur si este gata sa fie parte din povestea ta de viata, in Bucurestii Noi. **77.700 €;** ☎0756.101.792 sales@aficity.ro

358. **Bucurestii** Noi, Afi City semidec., et. parter/11, 60 mp, 2019, Situat intr-o zona verde si linistita, apartamentul iti ofera tot confortul in interior, cat si in exterior, cu o gradina si terasa unde te poti relaxa ?i petrece timp cu familia sau cu prietenii. **87.150 €;** ☎0756.101.792 sales@aficity.ro

359. **Bucurestii** Noi, AFI City, semidec., et. 3/11, 55 mp, 2019, acest apartament este perfect pentru cei aflati la inceput de drum, care isi doresc un stil de viata modern. Locuinta se preda la cheie, cu dotari si finisaje de calitate **74.025 €;** ☎0756.101.792 sales@aficity.ro

360. **Bucurestii** Noi, AFI City, semidec., et. 11/11, 55 mp, 2019, pentru cei care iubesc natura, dar si efervescenta orasului, acest apartament este perfect, caci imbina confortul unei locuinte moderne cu beneficiile unei locuinte verzi, situata intr-o zona verde. **74.550 €;** ☎0756.101.792 sales@aficity.ro

361. **Bucurestii** Noi, apartament cu terasa langa metrou semidec., et. 3/3, 70 mp, 2018, agentia noastra va prezinta spre vanzare un apartament foarte spatios si insorit situat in zona Bucurestii Noi, foarte aproape de parcul Bazilescu si la 2 min de metrou. Suprafata utila 70 mp+terasa 13 mp. **85.900 €;** ☎0724.562.030 costin@areanorthestate.ro

362. **Bucurestii** Noi, Pajura, semidec., et. 3/3, 1969, vand ap. 2 cam, semidec, situat intr-un bloc la et. 3/3, cu pod, bloc reabilitat termic, incalzire pe sobe cu gaz. Ap. are gemuri termopan si usa metalica, se accepta si schimb cu un ap. in Eforie Nord, sau Constanta. **49.500 €;** ☎0722.962.653/ 0765.260.696 gologan_nela@yahoo.com

363. **Bucurestii** Noi, Parcul Bazilescu, et.1, garaj et. 1/2, 43 mp, 2007, et.1/2, an 2007, garaj subteran, apartament modern intim finisat si utilat, bucatarie deschisa, baie, balcon, acceptam credit, toate actele. **59.900 €;** ☎0758.259.731 office@imobservicecenter.ro

364. **Bucurestii** Noi, Pod Constanta, dec., et. 1/5, 60 mp, 2018, agentia noastra va propune spre vanzare un proiect ce acum se finalizeaza situat in zona Bucurestii Noi-Pod Constanta. In imobil se mai gasesc doar apartamente cu 2 camere. Detalii la telefon. **80.000 €;** ☎0724.562.030 costin.vladu@gmail.com

365. **Bucurestii** Noi-Damaroaia apartament 2 camere dec., et. 1/2, 61 mp, 2018, Agentia noastra va prezinta spre vanzare un apartament cu 2 camere situat intr-un imobil construit cu simt de raspundere, aflat in zona Damaroaia-Bucurestii Noi pe langa Bdul Luptatorilor; **79.500 €;** ☎0724.562.030 costin@areanorthestate.ro

366. **Bulevardul** 1 Decembrie 1918, semidec., et. 1/10, 40 mp, 1976, metrou 1 Decembrie 1918, apartament 2 camere, suprafata 40 mp, situat la etajul 1 al unui bloc cu 10 nivele, prevazut cu balcon. Gresie, faianta, parchet, termopane, usa metalica, bloc reabilitat. **52.000 €;** ☎0722.334.852 negoescubogdan@yahoo.com

367. **Bulevardul** Alexandru Obregia, Straduintei, semidec., et. 4/10, 48 mp, 1969, stradal, liber, gresie, faianta, parchet, termopane, recent renovat, la 5 minute de metrou piata Sudului, intre Mall Grand Arena, mall Sun Plaza, Lidl, Selgros, Auchan, Jumbo, autobuze 313, 312, 73, 102, 232. Cash. **52.000 €;** ☎0768.644.971 elkonareal@yahoo.com

368. **Bulevardul** Basarabia, nr 77, Sector 2 dec., et. 6/8, 55 mp, 1989, Vand apartament 2 camere, dec., situat vis-a-vis de Hercesa Vivenda Residence. Apartament ultramodern, cu parchet pe intreaga suprafata, bucatarie si dormitor mobilate (LEMS si Mobexpert). **66.000 €;** ☎0721.710.461

369. **Bulevardul** Constantin Brancoveanu, 61 mp, 1988, vand apartament 2 camere Brancoveanu Nou, langa Mega Image, format mare, etaj superior, mobilat modern, **80.000 €;** ☎0760.713.603

370. **Bulevardul** Dacia zona Piata Spaniei dec., et. 2/8, 64 mp, 1944, vand apartament 2 camere B-dul Dacia, zona P-ta Spaniei, **95.000 €;** ☎0726.140.250/ 0721.316.733 cristichira@yahoo.com

371. **Bulevardul** Octavian Goga, semicentral, 2 camere, dec., et. 5/8, 61 mp, 1999, dec., an constructie 1999, et. 5/8, supr. 61 mp, agentie, comision: 2 %, ID: S575, **100.000 €;** ☎0733.648.747/ 0757.703.747 smfastimob@gmail.com

372. **Calarasilor,** Agricultori, dec., et. 3/6, 69 mp, 2018, Ideal Residence, ideal for your family. Intr-o noua dezvoltare de clasa premium, cu expunere spre sud. Termenul de finalizare martie 2019. Comision 0. Discount pentru plata integrala, **112.990 €;** ☎0786.428.222/ 0784.259.742 cristi.kvb86@gmail.com

373. **Calea** Giulesti, 5 minute de stadion, stradal, semidec., et. 4/10, 53 mp, 1968, balcon pe toata suprafata apartamentului, semidec., fara imbunatatiri, liber **50.000 €;** ☎0728.777.132 adriangeambei@yahoo.com

374. **Calea** Giulesti, biserica buna vestire, ocazie semidec., et. 3/8, 53 mp, 1961, Calea Giulesti-Biserica Buna Vestire, apartament 2 cam. s. 53 mp. et. 3/8. Semidec., fara imbunatatiri, vedere pe spate, intrare stradala. Blocul este construit in anul 1961, fara risc seismic. **48.000 €;** ☎0739.616.733

375. **Calea** Giulesti, Prunaru, et. 2/7, cf. 1, balcon 12 m, bloc in reabilitare termica, liber, acte la zi, se accepta ipotecar, **49.000 €;** ☎0764.522.941/ 0742.296.220

376. **Calea** Grivitei, Basarab, et. 4/7, reabilitat - termopan, liber, (fara risc), **53.900 €;** ☎0723.627.543

377. **Calea** Grivitei, Lainici vand 2 camere, et. 7/7, 50 mp, 1968, semidec., liber, bloc reabilitat termic, scara curata, bloc retras de la bulevard, toate actele. **53.000 €;** ☎0722.610.532/ 0723.378.139 imnserv@imnserv.ro

378. **Calea** Grivitei, Medlife, semidec., 46 mp, 1964, 2 camere, 46 mp + 10 mp balcon, **62.000 €;** ☎0746.410.313/ 0767.874.064

379. **Calea** Mosilor, dec., et. 5/8, 60 mp, 1982, proprietar vand apartament dec. an constructie 1982 et 5/8 suprafata utila 60 mp bloc reabilitat termic termopane gresie faianta usa metalica repartitoare apometre. Adresa Calea Mosilor nr 308. **84.000 €;** ☎0722.380.996 eugenionescu2015@yahoo.ro

380. **Calea** Mosilor, BCR, Bucur Obor, 2 camere, semidec., et. 8/9, 54 mp, 1982, apartament 2 camere de vanzare pe Calea Mosilor, acces stradal, bloc izolat termic, etajul 8/8+T, 54 mp, nemobilat, bloc de beton construit in 1982, 1 balcon, orientat pe sud-vest. www.realkom.ro **78.850 €;** ☎0723.620.112 cristi.stanciu@realkom.ro

381. **Calea** Mosilor, Obor, Dacia, Traian dec., et. 9/10, 57 mp, 1989, apartament 2 camere, vedere stradala. Proprietate este situata la etajul 9 al unui imobil cu 10 niveluri finalizati in anul 1980, avand vedere si acces stradal, apartamentul este in proces de renovare **79.999 €;** ☎0720.888.021 cosmin.vasilache@procapitald.ro

382. **Calea** Victoriei, Biserica Amzei, monolit fara risc semidec., et. 4/8, 50 mp, 1960, panouri solare pe bloc, intretinere mica, termoizolat, stradal cu spatiu verde fata-spate, pozitie ultracentrala, bl. Monolit, pereti caramida, ultrasolid, 5 min piata Romana, Amzei, ASE, parc IC Bratianu, negociabil. **78.000 €;** ☎0726.777.877 victoria@primob.ro

383. **Calea** Victoriei, Brezoianu, Eforie, dec., et. 3/8, 49 mp, 1972, apartament 2 camere dec. et. 3/8 renovat, balcon mare, bucatarie mobilata, termopan, ideal investitie adiacent Calea Victoriei, Centrul Istoric, Parc Cismigiu, Primaria Capitalei **86.000 €;** ☎0728.820.095/ 0725.074.444 sweethome_imob@yahoo.com

384. **Calea** Vitan, Mihai Bravu dec., et. 6/10, 55 mp, 1986, metrou 7-8 minute, dec., bloc 1986, renovat, centrala,termica, ac, gresie, faianta, parchet, termopane, usa metalica. **74.000 €;** ☎0732.135.467 ramax2016@yahoo.com

385. **Camil** Ressu, et. 5/10, 55 mp, Piata Ambrozie, metrou Grigorescu, cf. 1, et. 5, balcon in termopan, 55 mp, parcul IOR, aproape scoala nr 195, Hamburg, bl. reabilitat termic, scara curata civilizata, cadastru, intabulare, discutabil **58.000 €;** ☎0761.749.316/ 0722.824.757

386. **Camil** Ressu, chiar pe Lotrioara, intrare parc IOR, semidec., et. 9/10, 53 mp, 5 minute metrou, bloc reabilitat, termopane, parchet, toate actele; **53.000 €;** ☎0728.777.132 office@ramax.ro

387. **Campia** Libertatii, dec., et. 7/10, 2 cam., circular, cf. 1, ferasatra baie, balcon inchis, termopane, reabilitat termic, boxa subsol, 2 lifturi, 2-4 min. troleibuze, autobuze, tramvai, parc IOR, mall Park Lake, **62.000 €;** ☎0735.872.096/ 031.804.60.16

388. **Campia** Libertatii, semidec., et. 6/10, 54 mp, 1970, Baba Novac, confort , semidec., parcul IOR 3 minute, gresie, faianta, parchet, termopane, usa metalica, bloc reabilitat, geam baie, scara renovata, aer conditionat, toate actele **57.000 €;** ☎0732.135.471

389. **Campia** Libertatii, dec., et. 3/10, confort 1, mobilat, utilat, imbunatatiri, zona linistita, bloc reabilitat. **71.900 €;** ☎0724.556.353

390. **Campia** Libertatii, semidec., et. 7/10, 52 mp, parcul IOR 3 minute, gresie, faianta, parchet, termopane, usa metalica, bloc reabilitat, geam baie, scara renovata, aer conditionat, toate actele, **58.000 €;** ☎0732.135.467

391. **Campia** Libertatii, parcul IOR, dec., et. 9/10, 55 mp, 1970, 5 minute parc, 8-9 minute metrou Muncii, dec., bloc reabilitat, scara curata, geam la baie, termopane, toate actele. **56.500 €;** ☎0732.135.467 ramax2016@yahoo.com

392. **Campia** Libertatii, Park Lake 3 min., reabilitat, semidec., et. 9/11, 50 mp, 1968, apartament 2 camere, termopan, gresie, faianta, parchet, balcon inchis termopan, geam la baie, bloc reabilitat, scara renovata, lift nou 2019, v-a-v Parc IOR, zona linistita, acces facil mijloace transport, liber. **60.500 €;** ☎0752.010.041/ 031.420.69.37 elena@confortcasaimobiliare.ro

393. **Carrefour** Grand Arena, 2 camere, dec., et. parter/3, 48 mp, 2018, finisajele respecta cele mai inalte standarde, iar ca dotari incluse avem: obiecte sanitare in baie; centrala termica de apartament, 24 kw si calorifere; tamplarie pvc, gresie, faianta, parchet, usi lemn, **47.000 €;** ☎0732.585.966/ 0733.373.483 roxana.lupea@sudrezidential.ro

394. **

Imobiliare vânzări 2 CAMERE

459. **Constantin** Brancoveanu, Budimex dec., et. 3/10, 50 mp, 1973, 2 camere dec., renovat recent, toate imbunatatirile, apartamentul se vinde mobilat si utilat **49.500 €;** ☎0769.651.162

460. **Constantin** Brancoveanu, Semenic, dec., et. 2/10, 38 mp, 1979, apartament 2 camere, confort 2, dec., liber, situat la etajul 2/10, curat, urgent. **42.000 €;** ☎0731.461.711

461. **Constantin** Brancoveanu, Turnu Magurele, dec., et. parter/3, 2018, 2 camere dec.e, Turnu Magurele, comision 0. **56.000 €;** ☎0724.744.755 mihaela.smartrezidential@gmail.com

462. **Constantin** Brancoveanu, Turnu Magurele, dec., et. 5/5, 54 mp, 2019, 2 camere, 2 grupuri sanitare, Brancoveanu **61.500 €;** ☎0724.744.755 mihaela.smartrezidential@gmail.com

463. **Cora** Lujerului, Militari, apartament 2 camere, dec., et. 5/10, 58 mp, 1978, propunem spre vanzare un apartament cu 2 camere aflat in zona Militari, Lujerului, vis-a-vis de Cora. Are 58 m.p, este dec. si se afla la etajul 5/10. Se vinde mobilat si utilat. **63.000 €;** ☎0723.095.532 andaros.imob@gmail.com

464. **Corbeanca,** 50 mp, 2012, 2 camere mobilat, utilat loc de parcare langa Penny Corbeanca, **39.000 €;** ☎0756.711.725 patrascuromulus@yahoo.com

465. **Cosmopolis,** Pipera, langa lac, cu piscina dec., et. 1/4, 66 mp, 2019, 2 camere, 2 bai. Apartamentul de 54 mp utili + 12 mp de terasa, se afla in ansamblu nou, gata in 2019, in vecinatatea lacului Cretuleasca, langa Cosmopolis. Etaj 1/4. Toate utilitatile. 0 comision. **49.900 €;** ☎0722.314.661

466. **Costin** Georgian, 5 minute metrou dec., et. 6/8, 55 mp, 1989, Basarabia, 2 camere dec., renovat modern, centrala termica, instalatie sanitara si electrica schimbata, **66.000 €;** ☎0769.651.162

467. **Craiova,** zona central, fara comision, R0080C et. 9/11, 49 mp, 1976, apartament format din doua camere si dependinte in suprafata utila de 46.27 mp si suprafata utila totala de 49.10 mp **51.000 €;** ☎0720.100.339

468. **Crangasi** Calea Giulesti semidec., et. parter/8, 46 mp, 1969, cu grilaje, reabilitat, curat, imbunatatit, termopan, usa metalica, gresie, faianta, parchet masiv, usa termopan, mobilat. **52.000 €;** ☎0735.051.778

469. **Crangasi** metrou si parc (6 min) duplex deosebit dec., et. parter/10, 64 mp, 1993, direct de la dezvoltator. Comision 0. Duplex modern cu o suprafata de 65 mp utili, amplasat excelent intr-o zona ce dispune de metrou, parc si piata. Finisaje premium, centrala termica, usa metalica. **80.300 €;** ☎0736.380.183/ 0725.597.221

470. **Crangasi** parc dec., et. 8/8, 55 mp, 1986, vanzare ap 2 camere, Crangasi 55 mp, 1986, etaj 8/8, terasa refacuta, renovat complet 2018. Are gresie, faianta, parchet, termopan, usi interioare noi, aer conditionat, usa metalica la intrare. Usor negociabil! **72.700 €;** ☎0760.654.553 elenad.concept@gmail.com

471. **Crangasi,** dec., et. 2/4, 56 mp, 1984, Ceahlaul, apartament spatios, confort 1, total dec., etaj intermediar - 2, 2 balcoane, curat, cu imbunatatiri, bloc construit dupa anii '80, vedere mixta, zona civilizata, la 7 minute de metrou **66.500 €;** ☎0722.518.991/ 0752.119.214

472. **Crangasi,** dec., et. 2/4, 55 mp, 1985, Ceahlaul, bloc de 4 nivele construit in 1985, renovat recent, dec., balcon, etaj 2, pozitie deosebita, adiacent metrou Crangasi. **69.000 €;** ☎021.319.78.04/ 0723.515.199 oli_daniel@yahoo.com

473. **Crangasi,** dec., et. 2/4, 54 mp, 1983, imbunatatiri, 2 balcoane, UM, AC, mobilat partial, liber, disc., **69.000 €;** ☎0724.053.351

474. **Crangasi,** Ceahlau vand 2 camere dec.e dec., et. 5/8, 54 mp, 1984, liber, 5/8, fara amenajari, vedere spate, scara curata, fara modificari interioare, toate actele, zona linistita **62.000 €;** ☎0723.378.139/ 0722.610.532 imnserv@imnserv.ro

475. **Crangasi,** duplex, mutare imediata, interior modern dec., et. parter/10, 65 mp, 2018, apartament tip duplex situat in apropiere de metrou Crangasi, finisat modern cu ajutorul unui designer de interior. Apartamentul se preda cu mobilier de bucatarie. Reprezentant dezvoltator. **80.300 €;** ☎0736.380.187/ 0725.597.221 constantin.s@star-construct.ro

476. **Crangasi,** Giulesti, semidec., et. 4/7, 57 mp, Crangasi, Giulesti, 2 cam, 57 mp, et. 4/7, balcon generos 7 m inchis acum cu termopan, ac, usa metalica, foarte calduros, stradal, acte zi, cresa, scoala, liceu, scara foarte curata, foarte modern, se poate muta. **53.000 €;** ☎0787.763.997

477. **Crangasi,** langa Metrou si Parc, et.1/4, 52 mp dec., et. 1/4, 52 mp, 1982, et.1/4, 52mp, scara curata, et.1/4, langa Piata, Parc si Metrou, necesita finisare, cadastrul in lucru, acceptam credit. **66.900 €;** ☎0758.259.746 office@imobservicecenter.ro

478. **Crangasi,** Zboina Neagra dec., et. 1/9, 54 mp, 1984, Apartament 2 camere din anul 1984, et. 1/9, 8 min de metrou, scara curata, linistita, semimobilat, aragaz, masina de spalat, frigider, aer condi?ionat, geamuri termopan, balcon închis **66.500 €;** ☎0735.020.203

479. **Dacia** Meridian, Bucuresti, dec., et. parter/3, 44 mp, 2019, apartament 2 camere, zona Dacia Meridian, direct dezvoltator. **43.000 €;** ☎0774.075.806 daniel@ansambluri-noi.ro

480. **Dacia,** Mihai Eminescu dec., et. demisol/1, 50 mp, 1970, **45.000 €;** ☎0721.115.770 diana.dragomir@activimob.ro

481. **Dacia,** Viitorului, vanzare ap 2 cam semidec., et. 1/1, 72 mp, 1949, Dacia Viitorului ap 2 cam in vila etajul 1/1+pod, 72 mp, centrala de apartament carte funciara, liber stare buna, casa reabilitata complet exterior, schimbat acoperis, lemn, tabla, rog seriozitate nediscutabil **56.850 €;** ☎0784.931.644/ 0720.533.650 teraimobiliare@yahoo.com

482. **Damaroaia,** semidec., et. 3/4, 49 mp, 2011, proprietar, vand apt. modern cu 2 camere, etaj 3/4, constructie 2011, suprafata utila 49 mp compus din: living cu bucatarie (semi open space cu geam separat) 27 mp, dormitor 12 mp, baie 5 mp, hol 3 mp; balcon. **63.000 €;** ☎0729.956.683 dima.carmen.a@gmail.com

483. **Decebal** semidec., et. 3/4, 67 mp, 1986, 2 camere, Decebal, semidec., etajul 3, constructie 1986, suprafata 67 mp, 2 balcoane, bloc reabilitat, apartament renovat, mobilat, liber **110.900 €;** ☎0749.199.194 viorica@confortcasaimobiliare.ro

484. **Decebal** Calea Calarasilor, complex rezidential 4/6 semidec., et. 4/6, 56 mp, 2016, semidec., centrala proprie, amenajat, ac, gresie, faianta, parchet, termopan, usa metal, balcon, se vinde mobilat/ utilat, acte la zi, apropiere metrou Piata Muncii, Mihai Bravu, Unirii, Matei Basarab **74.000 €;** ☎0744.516.515

485. **Decebal** central, dec., et. 1/5, 56 mp, 2019, apartament cu 2 camere dispus pe o suprafata de 57 mp utili situat intr-un ansamblu rezidential nou aflat in Zona Decebal, una dintre cele mai dinamice si cautate zone centrale. Unirii dezvoltator. **97.000 €;** ☎0723.243.544/ 0799.929.024 natalin.p@star-construct.ro

486. **Decebal,** Alba Iulia, bloc reabilitat 2 camere, semidec., et. 3/4, 68 mp, 1988, strada Dristorului, confort I, semidec., an constructie 1988, et. 3/4, supr. 68 mp. Agentie comision: 2 %, ID: S544 **109.999 €;** ☎0733.648.747/ 0757.703.747 smfastimob@gmail.com

487. **Decebal,** Alba Iulia, bloc reabilitat, 2 camere, strada Negoiu, confort 1, dec., an constructie 1986, et. 4/4, supr. 56 mp, gresie, faianta, termopan, aer conditionat, usa metalica, parchet. Agentie, pret: 92000 e, comision: 2%. **92.000 €;** ☎0733.648.747/ 0757.703.747 smfastimob@gmail.com

488. **Decebal,** Alba Iulia, Piata Muncii, 2 camere, dec., et. 4/8, 60 mp, 1990, strada Theodor D. Sperantia, confort I, dec., an constructie 1990, et. 4/8, supr. 60 mp, gresie, usa metalica, parchet. Agentie, comision: 2 %, ID: S545 **114.999 €;** ☎0733.648.747/ 0757.703.747 smfastimob@gmail.com

489. **Decebal,** apartament in bloc nou, dec., et. 1/4, 57 mp, 2019, Decebal, bloc nou, finalizare rapida. Se vinde complet finisat, bransat la toate utilitatile si contorizat individual. Compartimentare caramida, bucatarie inchisa. Parcare subterana si supraterana. **97.000 €;** ☎0736.380.182/ 0725.597.221

490. **Decebal,** Calarasilor, finalizat, dec., et. 1/5, 57 mp, 2017, comision 0, constructie noua, dezvoltator, bucatarie inchisa, bloc din caramida, centrala proprie, finisaje de calitate superioara, locuri de parcare. Program L-D. Intrebati si de celelalte proiecte, **97.000 €;** ☎0722.248.933 viorel.iosifescu@gmail.com

491. **Dej,** apartament 2 camere R01149 licitatie dec., et. 3/4, 45 mp, 1970, apartament 2 camere, o bucatarie, o baie, un vestibul, o logie, sas cu suprafata utila de 45,75 mp. Licitatie 02.07.2019 **37.915 €;** ☎0372.101.280

492. **Deta,** Timis, apartament cu 2 camere la casa, R0701 dec., et. parter/parter, 50 mp, proprietate rezidentiala formata din teren in suprafata de 97 mp si apartament la casa, parter cu Sc 77 mp (Su 50.75 mp), compusa din 2 camere, bucatarie, baie si hol **18.000 €;** ☎0720.162.672

493. **Dezvoltator,** oferta 2 camere, 60 mp, 3/4, lift, bloc 2019, zona case, Prelungirea Ghencea, dec., et. 3/4, 60 mp, 2019, **59.629 €;** ☎0721.250.142 office@premiumadvisors.ro

494. **Dezvoltator,** promotie 2 camere, 1/4, 58 mp, bloc exclusivist, 2019, zona case, Prelungirea Ghencea, dec., et. 1/4, 58 mp, 2019, **56.000 €;** ☎0721.250.142 office@premiumadvisors.ro

495. **Dezvoltator,** promotie 2 camere, bloc exclusivist 2019, 2/4, 58 mp, zona de case, Prelungirea Ghencea dec., et. 2/4, 58 mp, 2019, **56.000 €;** ☎0721.250.142 office@premiumadvisors.ro

496. **Dimitrie** Leonida 8 min metrou, 2 dec.e, dec., et. parter/5, 58 mp, 2019, va prezentam un apartament de 2 camere, dec., camere spatioase si luminoase, situat in zona Berceni, la numai 8min de gura de metrou Dimitrie Leonida. Acceptam prima casa. **52.155 €;** ☎0764.832.071 smartrezidential@yahoo.com

497. **Dimitrie** Leonida metrou dec., et. parter/5, 49 mp, 2019, apartament ieftin, parter inalt, curte de 35 mp, IMGB. **47.900 €;** ☎0721.165.251/ 0722.338.342 anca@sudrezidential.ro

498. **Dimitrie** Leonida metrou, bd. Berceni, dec., et. 3/4, 46 mp, 2019, apartament 2 camere, situat in imobil nou, la doar 5 min de statia de metrou Dimitrie Leonida, se vinde finisat complet si contorizat individual, apa, gaz, curent electric. Promotie cash. **45.900 €;** ☎0725.957.934

499. **Dimitrie** Leonida, Amurgului dec., et. 1/3, 2019, Apartamentul este amplasat intr-o zona deosebit de linistita, cu acces facil catre mijloacele de transport in comun, centre comerciale si medicale. **50.000 €;** ☎0756.059.507 geanina@tophome.ro

500. **Dimitrie** Leonida, apartament 2 camere, metrou dec., et. 1/3, 55 mp, 2018, apartament 2 camere, finisaje premium, bloc nou, gaze, canalizare, 7 minute metrou, aproape zone comerciale, scoli si gradinite, apartamentul se preda la cheie. **48.500 €;** ☎0727.121.851

501. **Dimitrie** Leonida, apartament 2 camere, metrou dec., et. 3/7, 60 mp, 2019, vand apartament 2 camere, dec., suprafata utila 60 mp, etajul 3, finisaje incluse: gresie, faianta, parchet, usi de interior, obiecte sanitare in baie, centrala termica de apartament. **51.500 €;** ☎0733.373.483 craciun_ioana90@yahoo.com

502. **Dimitrie** Leonida, apartament cu gradina, metrou, dec., et. parter/3, 61 mp, 2018, vand apartament cu gradina proprie in bloc nou, amplasat la doar 7 minute de statia de metrou Dimitrie Leonida. Se preda la cheie, bransat la toate utilitatile si contorizat individual. 0 comision. **43.000 €;** ☎0736.380.182/ 0725.597.221

503. **Dimitrie** Leonida, aproape de metrou, dec., et. parter/5, 2019, apartament 2 camere, cu curte, aproape de metrou. **44.000 €;** ☎0730.888.280 anamaria.mihailescu@zonadesud.ro

504. **Dimitrie** Leonida, aproape de metrou, dec., et. 4/5, 45 mp, 2019, de vanzare, studio 2 camere la 3 minute de metrou Dimitrie Leonida, pret promotional. **45.500 €;** ☎0730.888.280 anamaria.mihailescu@zonadesud.ro

505. **Dimitrie** Leonida, Berceni dec., et. 3/11, 53 mp, 2020, apartament 2 camere, amplasat in Berceni, la doar 2 minute distanta de metrou Dimitrie Leonida, stradal soseaua Berceni, langa Monaco Towers **56.000 €;** ☎0787.525.631

506. **Dimitrie** Leonida, credit Prima Casa, dec., et. 1/3, 50 mp, 2019, apartament 2 camere, dec., ideal pentru investitie, bloc nou, 50 mp totali utili, finisaje premium, metrou Dimitrie Leonida. Reprezentant vanzari. **48.600 €;** ☎0736.380.187/ 0725.597.221 constantin.s@star-construct.ro

507. **Dimitrie** Leonida, Drumul Fermei, Penny dec., et. parter/7, 60 mp, 2019, Apartament cu 2 camere, dec., 60 mp utili, la etajul 1/7, cu balcon, situat in zona metroului Dimitrie Leonida, la 10 minute, Drumul Fermei, strada asfaltata, se accepta orice fel de credit. **51.500 €;** ☎0765.492.135 dorin.maican@sudrezidential.ro

508. **Dimitrie** Leonida, finalizare rapida, curte proprie dec., et. parter/2, 62 mp, 2019, propun spre vanzare un apartament dec., aflat intr-un bloc nou, situat la doar 7 minute de statia de metrou Dimitrie Leonida. Apartamentul dispune de o curte proprie in suprafata de 20 mp **49.000 €;** ☎0736.380.182/ 0725.597.221

509. **Dimitrie** Leonida, metrou dec., et. 2/7, 61 mp, 2019, Apartament 2 camere in ansamblu rezidential bloc nou, etaj 2 din 7, ferestre mari, modern, suprafata utila 61 mp. Finisaje de calitate superioara. Se poate viziona! Credit Prima Casa **50.500 €;** ☎0720.063.459/ 0726.178.089 radu.diaconu@sudrezidential.ro

510. **Doamna** Ghica dec., et. 3/4, 60 mp, 1986, 2 camere cf. 1 sporit, 1986, 60 mp, etaj 3, 2 balcoane, renovat, gresie, faianta, parchet, termopane, ac, baie cu geam, loc de parcare, bucatarie patrata de 9 mp, zona verde, suprafata de 3 camere. **65.990 €;** ☎0749.131.838

511. **Doamna** Ghica, semidec., et. 3/4, 54 mp, 1986, 2 camere confort 1 sporit, 1986, etaj 3, 2 balcoane, renovat, gresie, faianta, parchet, termopane, ac, baie cu geam, loc de parcare, bucatarie mobilata, scara curata, zona verde, cadastru, intabulare, **65.990 €;** ☎0770.236.072

512. **Doamna** Ghica, Baicului, semidec., et. 3/4, 56 mp, 1987, apartament 2 camere, 2 balcoane (10 mp), str. Popa Nicolae. Se vinde mobilat, tv, masina de spalat, aragaz, **66.350 €;** ☎0721.253.663 giani.serban@ymail.com

513. **Doamna** Ghica, Cremenita, semidec., et. 4/4, 2017, apartament la cheie, disponibil imediat, finisat, centrala termica proprie, situat la mansarda unui imobil mixt, dublu izolat, dotat cu curte amenajata cu parcari la cca. 5 min. de transport in comun. **48.000 €;** ☎0730.166.666 cremenita5@gmail.com

514. **Doamna** Ghica, Cremenita, dec., et. 1/4, 54 mp, 2018, apartament la cheie, spatios, cu dressing situat intr-un imobil mixt, nou construit dotat cu lift, curte amenajata cu parcari, la cca.2 min. de statia Cremenita, Piata Colentina, Parcul Plumbuita. **73.200 €;** ☎0730.166.666 cremenita5@gmail.com

515. **Doamna** Ghica, Cremenita, semidec., et. parter/4, 46 mp, 2018, apartament modern, finisaje de calitate superioara, imobil nou, dubla izolatie, imobil mixt dotat cu curte amenajata cu parcari, la 2 min. De mijloacele de transport in comun. **59.800 €;** ☎0730.166.666 cremenita5@gmail.com

516. **Doamna** Ghica, Tei, dec., et. 10/10, 38 mp, proprietar vand ap. 2 camere complet dec., termopan camere + balcon, aer conditionat, bloc reabilitat termic 2018,necesita renovare **42.500 €;** ☎0722.957.045/ 0723.683.581

517. **Doamna** Ghica-Cremenita, et. 4/4, 2017, apartament 40 mp, disponibil imediat, finisaje de calitate superioara, imobil nou, curte comuna amenajata cu parcari, la cca.5 min. de mijloacele de transport in comun, piata, parc, **48.000 €;** ☎0730.166.666 cremenita5@gmail.com

518. **Dorobanti,** dec., et. 2/2, 46 mp, 1950, apartamentul se afla intr-un imobil tip vila, la etajul 2, in apropiere de Piata Romana si ASE in vila sun in total 3 apartamente, ocupand fiecare un nivel, suprafata utila este de 46 mp, cu boxa, **53.000 €;** ☎0758.022.582 corina.cocos@h-b.ro

519. **Dorobanti,** Beller, dec., et. 3/4, 59 mp, 1984, apartament 2 camere, etaj 3/P+4E, 59 mp utili totali, 1 baie, 2 balcoane. Se poate vinde mobilat sau nemobilat. Dispune de finisaje de exceptie, aer conditionat, termoficare, apropiere parc **124.000 €;** ☎0724.299.311 mariuseurobest@gmail.com

520. **Dorobanti,** Beller, dec., et. 3/4, 56 mp, 1986, Dorobanti, piata, 2 camere, dec., et 3/4, constructie 1986, bloc reabilitat, instalatii sanitare electrice schimbate, cadastru, intabulare, liber, **109.900 €;** ☎0749.199.194 viorica@confortcasaimobiliare.ro

521. **Dorobanti,** Perla, semidec., et. 11/12, 50 mp, 1970, 1970 constructie bloc, reabilitat termic, semidec. 50 mp, etaj 11/13, instalatii sanitare, electrice si usi noi, gresie, parchet, termopane, usa metalica, aer conditionat, cadstru si intabulare, liber **73.900 €;** ☎0731.144.153/ 021.231.23.18

522. **Dorobanti,** Perla, semidec., et. 9/12, 53 mp, 1963, ofer spre vanzare apartament compus din 2 camere, semidec., situat la etajul 9 din P+12.Apartamentul este semidec., dispune de finisaje de caliate, este mobilat si utilat complet **87.000 €;** ☎0731.602.907/ 0755.680.215 ionut.imobiliare2011@gmail.com

523. **Doua** camere 3 min. metrou, apartament cu gradinita dec., et. parter/3, 2018, apartament 2 camere, dec., gradina si loc foisor, foarte aprope de metrou, Mega Image non-stop, zona ultracentrala, vedere rasarit, finisaje de lux, centrala de apartament, gradinita/scoala in proximitate. **49.000 €;** ☎0749.122.233/ 0747.121.325

524. **Doua** camere dec., metrou, oferta dec., et. 1/3, 55 mp, 2018, Puteti sa interveniti asupra modului in care se finiseaza locuinta dumneavoastra si sa o personalizati dupa propriul gust avand la dispozitie o gama variata de modele si culori. 0% comision. Direct Dezvoltator **50.000 €;** ☎0731.510.845 mihnea.postelnicu@zonadesud.ro

525. **Doua** camere diverse zone dec., et. 3/10, 60 mp, 2019, dezvoltator, comision 0, TVA inclus, finisaje la alegerea clientului incluse in pret, diversitate (zona, nr camere, etaje). M. Cristina **61.000 €;** ☎0725.985.760 cristina.matei@metropolitanresidence.ro

526. **Doua** camere si curte, finisat, stradal dec., et. parter/4, 54 mp, 2018, Va ofer spre vanzare apartament 2 camere dec. situat la parter/4 cu suprafata de 54mp, balcon de 7mp, bucatarie open space si gradina de 40 mp. Apartamentul este amplasat stradal. **43.000 €;** ☎0733.104.624 office@bragadiruresidenceexclusiv.ro

527. **Doua** camere studio, mutare rapida dec., et. 2/5, 57 mp, 2018, apartamentul de 2 camere prezentat are o suprafata utila de 57 mp, este openspace, disponibil la etajul 2, compartimentat astfel: hol, baie, dormitor spatios, bucatarie si un living luminos. Mutare imediata. **59.000 €;** ☎0731.510.845 mihnea.postelnicu@zonadesud.ro

528. **Doua** camere, 2 balcoane, debara dec., et. 2/3, 67 mp, 2018, va ofer spre vanzare apartament spatios si frumos compartimentat, situat in bloc nou, amplasat stradal, in imediata apropiere de statia de ratb, de supermarket Penny Market, scoli si gradinite, etc. **45.500 €;** ☎0771.332.105 office@bragadiruresidenceexclusiv.ro

529. **Doua** camere, 4 minute metrou si parc comision 0% dec., et. 2/3, 54 mp, 2019, 4 minute metrou si parc, zona linistita, fara trafic, etaj 2/3, dec., bucatarie inchisa, se preda cu G+F+P+T, centrala termica, se accepta credit. **79.500 €;** ☎0771.685.900

530. **Doua** camere, bloc nou, 10 minute metrou dec., et. 1/4, 79 mp, 2019, ansamblul este amplasat intr-o zona rezidentiala noua, foarte linistita, in apropiere de metrou, la doar 4 minute de statia RATB si de centre comerciale.0% comision, direct dezvoltator. **69.900 €;** ☎0731.510.845 mihnea.postelnicu@zonadesud.ro

531. **Doua** camere, credit ipotecar, in finalizare dec., et. 1/4, 42 mp, 2017, proprietar, apartament 2 camere, dec., vedere rasarit, bloc nou, finisaje de lux, totul nou, centrala termica de apartament, calorifere, loc de parcare, parc langa bloc, gradinita si scoala, **41.500 €;** ☎0749.122.233/ 0774.075.901

532. **Doua** camere, dec., 8 minute metrou dec., et. 1/5, 66 mp, 2019, Apartamentul este disponibil la etajul 1, are o suprafata utila de66 mp. si este compartimentat foarte ergonomic, astfel: living luminos, bucatarie separata, dormitor spatios,o baie si un balcon **48.500 €;** ☎0731.510.845 mihnea.postelnicu@zonadesud.ro

533. **Doua** camere, fix langa metrou,finalizat,prima casa dec., et. 1/3, 55 mp, 2018, proprietar apartament 2 camere, fix langa metrou, finisaje de lux, centrala termica, totul nou, mega image non-stop langa bloc, parcare, usa metalica, gaze, apa, canalizare, gresie, faianta, parchet. **48.500 €;** ☎0749.122.233/ 0747.121.325

534. **Dristor** dec., et. 6/10, 54 mp, 1976, chiar la gura de metrou, dec., bloc reabilitat termic, vedere fata, termopane, fara imbunatatiri, toate actele. **74.000 €;** ☎0732.135.467 ramax2016@yahoo.com

535. **Dristor** dec., et. 7/10, 60 mp, 1982, Racari, 2 camere dec. complet, renovat. Este un apartament cu spatii de depozitare, iar camerele sunt foarte mari. **66.500 €;** ☎0769.651.162

536. **Dristor** - curte proprie gratuit + parcare promo dec., et. parter/5, 110 mp, 2018, Dezvolator vinde 2 camere + curte gratuit (in proprietate intabulata) + parcare subterana la pret promotional. Proiect nou din caramida, centrala proprie. Preturi promotionale la demararea proiectului **73.500 €;** ☎0722.248.933 viorel.iosifescu@gmail.com

537. **Dristor** - sos. Mihai Bravu dec., et. 9/10, 56 mp, 1978, Mihai Bravu intersectie cu Dristor, etajul 9 din 10(locuit), dec., bloc reabilitat termic 2019, priveliste deschisa, acces stradal, necesita amenajare. Comision 0% **68.500 €;** ☎0726.077.077 office@zoomcity.ro

538. **Dristor** Metrou dec., et. 7/10, 56 mp, 1981, Ramnicul Valcea, confort 1, decomanat, 10 minute metrou, etajul 7 din 10, bloc reabilitat, centrala, instalatii schimbate, bloc reabilitat, gresie, faianta, termopane, liber, merita vazut. **66.500 €;** ☎0732.135.471

539. **Dristor** metrou, dec., et. 2/8, 55 mp, 1984, Ramnicu Valcea, Benzinaria MOL, 2 camere dec., renovat, bloc reabilitat, structura de beton, **75.000 €;** ☎0769.651.162

540. **Dristor,** dec., et. 7/10, 52 mp, 1970, 5 minute metrou, dec., etajul 7/10, bloc reabilitat, termopane, scara curata, toate actele, fara imbunatatiri. **58.000 €;** ☎0732.135.467 ramax2016@yahoo.com

541. **Dristor,** dec., et. 8/10, 54 mp, 1981, apartament 2 camere, cf. 1, stradal, 54 mp, bloc 1981, dec., 8/10, bloc reabilitat, liber, ocazie. **65.900 €;** ☎0730.433.375 imobilandreea10@gmail.com

542. **Dristor,** dec., et. 1/4, 52 mp, 1982, Istriei, apartament cu 2 camere se vinde mobilat si utilat. Apartamentul este renovat recent si are toate imbunatatirile. **70.000 €;** ☎0769.651.162

543. **Dristor,** semidec., et. 5/8, paraticular, vand ap. 2 cam., la 1 min. de Lidl, fara imb., eliberabil imediat, nedisc., **70.000 €;** ☎0726.152.168

544. **Dristor,** semidec., et. 5/8, 54 mp, 1986, Ramnicul Valcea, 2 minute metrou Dristor, bloc reabilitat, cu imbunatatiri, liber, acte la zi. Bloc curat si civilizat, magazine, zona foarte buna **64.000 €;** ☎0721.999.550/ 0760.488.840 tedyfan658@yahoo.com

545. **Dristor,** semidec., et. 9/10, 52 mp, 1970, Vânzare Apartament deosebit in Dristor, aproape de Metrou, parc, pia?a, Mall. Bloc reabilitat, curat, anvelopat. Cadastru, intabulare, toate actele. Merita investi?ia! Discount pentru plata Cash' **54.500 €;** ☎0731.551.555

546. **Dristor,** 10 minute metrou, pe strada Rm. Valcea, dec., et. 9/10, 60 mp, 1976, stradal, vedere fata, balcon tip terasa, 60 mp, dec., gresie, faianta, termopane, usa metalica, toate actele **62.000 €;** ☎0728.777.132 office@ramax.ro

547. **Dristor,** apartament cu gradina proprie 42 mp dec., et. parter/5, 55 mp, 2019, Dezvolator, vinde 2 camere dec.e + curte gratuit (in proprietate intabulata). Bloc nou langa statia de metroul. DS+P+5 din caramida, centrala proprie. Preturi promotionale. Pretul include TVA. **82.000 €;** ☎0722.248.933 viorel.iosifescu@gmail.com

548. **Dristor,** apartament in bloc nou, parcare inclusa dec., et. 1/4, 56 mp, 2019, Dristor, Str. Ramnicu Valcea, dec., parcare inclusa, se preda la cheie, bransat la toate utilitatile, contorizat individual, centrala termica individuala. Comision zero! **88.175 €;** ☎0736.380.182/ 0725.597.221

549. **Dristor,** bloc nou, dec., metrou 4 minute dec., et. 2/4, 58 mp, 2019, Dristor, Str. Ramnicu Valcea, dec., parcare inclusa, se preda la cheie, bransat la toate utilitatile, contorizat individual, centrala termica individuala. Comision zero! **92.375 €;** ☎0736.380.182/ 0725.597.221

550. **Dristor,** Calea Vitan, dec., et. 7/10, 56 mp, 1978, va oferim spre vanzare 2 camere cf. 1 dec., liber. Apartamentul ca si imbunatatiri are termopan si usa metalica, restul apartamentului nu are imbunatatiri. Ideal ca si investitie, bloc reabilitat **57.000 €;** ☎0761.086.217/ 0733.154.800 baraceanu.daniela@yahoo.com

551. **Dristor,** Camil Ressu, dec., et. 3/4, 52 mp, 1970, apartament 2 camere dec., etaj 3/4, constructie 1970, apropiere metrou, cadastru si intabulare. **63.000 €;** ☎0770.236.372 catalin@confortcasaimobiliare.ro

552. **Dristor,** Fizicienilor, dec., et. 8/8, 1983, 2 camere, finalizat etaj 8/8, terasa consolidata, apropre de mijloacele de transport, scolii, gradinite, spatii comerciale. Blocul este in curs de reabilitare. **57.000 €;** ☎0722.468.349 daniel.iancu@zonadesud.ro

553. **Dristor,** la 5 minute fata de metrou dec., et. 2/5, 56 mp, 2019, Dezvolator, vinde 2 camere dec.e cu bucatarie inchisa la etaje intermediare.Bloc nou langa statia de metroul. DS+P+5 din caramida, centrala proprie. Preturi promotionale.Finisaje de calitate **82.950 €;** ☎0722.248.933 viorel.iosifescu@gmail.com

554. **Dristor,** metrou dec., et. 4/9, 60 mp, 2018, Apartamentul dec., face parte dintr-un ansamblu residential ce va fi finalizat la sf 2018. Are o pozitie excelenta, finisaje de calitate, fiind racordat la toate facilitatile. Acces facil la metrou, **88.500 €;** ☎0725.985.762 roxana.panculescu@metropolitanresidence.ro

555. **Dristor,** metrou, finalizat dec., et. 2/6, 58 mp, 2017, mutare imediata, imobil din caramida cu finisaje de foarte buna calitate langa statia de metrou Dristor. Bucatarie inchisa, centrala proprie. Direct de la dezvoltator fara comision. Finalizat! **84.000 €;** ☎0722.248.933 viorel.iosifescu@gmail.com

556. **Dristor,** Mihai Bravu, Calea Vitan, dec., et. 6/10, 55 mp, 1984, 2 camere dec., renovat recent, toate imbunatatirile, centrala termica, scara foarte curata, toate actele, **75.000 €;** ☎0769.651.162

557. **Dristor,** Mihai Bravu, Camil Ressu, Ramnicu Valcea dec., et. 3/4, 51 mp, 1970, Zona exceptionala, multiple facilitati, bloc solid, scara civilizata, luminos, mobilat si utilat, cu imbunatatiri, gresie, faianta, parchet, termopane, usa metalica, toate actele pregatite pt vanzare. **61.000 €;** ☎0737.379.900/ 0725.060.020 express.imobiliare@yahoo.com

558. **Dristor,** Mihai Bravu, metrou 100 m, dec., et. 3/9, 60 mp, 2019, direct dezvoltator, bloc din caramida, bucatarie 10 mp inchisa, balcon mare, centrala proprie, finisaje premium, accept credit bancar, Mihai Bravu, Vitan, Tineretului, Dristor. **77.400 €;** ☎0761.309.031

559. **Dristor,** mobilat, renovat, 2 camere la cheie, semidec., et. 9/11, 1966, Se ofera la cheie, renovat, utilat, mobilat un apartament pe Str. Complexului, nr 3 (Dristor, Bebe Tei, Mega Image) de 2 camere, semidec., etajul 9 din 10 etaje in bloc anvelopat. **71.000 €;** ☎0734.323.353 dannythekid@gmail.com

560. **Dristor,** Park Lake, Baba Novac apartament 2 camere semidec., et. 6/10, 54 mp, 1969, Agentia S&M Fast Imob va propune spre vanzare apartament 2 camere Dristor. Intr. Reconstructiei. confort I, semidec., an constructie 1969, et. 6/10, supr. 54 mp, utilat, mobilat. Comision 1,5%, **70.999 €;** ☎0785.710.839/ 0733.648.747 smfastimob@gmail.com

561. **Dristor,** Ramnicu Sarat, semidec., et. 5/10, 54 mp, 1987, acces rapid metrou, ocazie, ap confort 1, spatios, etaj 2/7, mobilat si utilat complet, clasic-modern, foarte curat, disponibil imediat, bloc civilizat, liniste, pret unic, fix, urgent, exclusivitate, rog seriozitate. **63.500 €;** ☎0758.401.603/ 0758.728.332

562. **Dristor,** Ramnicu Sarat, semidec., et. 5/10, 52 mp, 1985, Mega Image, 2 camere semidec., toate imbunatatirile, bloc din 1985, geam la baie, bloc reabilitat, centrala termica. **62.500 €;** ☎0769.651.162

563. **Dristor,** Ramnicul Valcea, 10 minute metrou, dec., et. 7/10, 55 mp, 1981, Racari, chiar pe Lugojana, cf. 1, dec., etajul 7 din 10, bloc reabilitat, centrala, gresie, faianta, termopane, parchet, aer conditionat, liber, toate actele. **66.500 €;** ☎0728.777.132 office@ramax.ro

564. **Dristor,** str.George Bogdan Tudor, dec., et. 8/8, 53 mp, 1984, vedere V, gresie, faianta, parchet, termopan, aer conditionat, bloc reabilitat termic , bucatarie mobilata. Apartament liber. Accept credit. Pret discutabil, **65.000 €;** ☎0722.511.217/ 0762.628.915 office@cbs-imob.ro ,uigimob@yahoo.com

565. **Drumul** Sarii semidec., et. parter/4, 70 mp, 1987, Drumul Sarii, 2 camere, suprafata de 3 camere respectiv 70 mp, semidec., parter din 4 etaje, baie cu geam, bucatarie de 14 mp, 2 balcoane inchise, se preteaza pentru birou,cabinet medical, notariat. **79.000 €;** ☎0760.654.546 marcel.concept@yahoo.com

566. **Drumul** Sarii Razoare dec., et. 3/4, 62 mp, 1990, Apartament 2 camere in Bucuresti, Drumul Sarii, mobilat si utilat, aer conditionat, 2 balcoane, **86.000 €;** ☎0737.893.368

567. **Drumul** Taberei et. 1/9, 1 Mai (fost Compozitorilor), stradal, confort 1, renovat total, gresie, faianta, termopan, parchet, usa matalica, nelocuit de la renovare, totul nou, liber, negociabil. Nu raspund la mesaje, **59.500 €;** ☎0722.792.039 alexandru.barceanu@yahoo.com

568. **Drumul** Taberei dec., et. parter/10, 55 mp, 1979, Afy Cotroceni-Plazza Romania, cf 1, dec., P/10, cu balcon ctie 1979, gresie, faianta, parchet, termopan, usa metalica, acte, acc credit. **62.000 €;** ☎0786.325.401

569. **Drumul** Taberei dec., et. 3/11, 54 mp, 2019, apartament 2 camere tip C in complex Plaza Residence faza 2. Unitatile se predau semifinisate.Termen de finalizare octombrie 2019. **65.000 €;** ☎0738.713.282/ 0738.713.283 office@plazaresidence.ro

570. **Drumul** Taberei dec., et. 6/11, 60 mp, 2019, apartament 2 camere tip H in complex Plaza Residence faza 2. Unitatile se predau semifinisate, termen de finalizare octombrie 2019; **70.500 €;** ☎0738.713.282/ 0738.713.283 office@plazaresidence.ro

571. **Drumul** Taberei dec., et. 9/10, 52 mp, 1974, Brasov, Prel Ghencea cf 1 circular 9/10, gresie faianta, parchet termopan, mobilat, utilat, liber, 2 lifturi, acc credit, **52.000 €;** ☎0786.325.401

572. **Drumul** Taberei dec., et. 7/10, 50 mp, 1974, et 7/10, cf 1, dec., curat, toate imbunatatirile, foarte bine intretinut, aer conditionat, contor separat gaze, posibilitate centrala proprie, se vinde mobilat utilat, acte pregatite, accept credit **56.000

Imobiliare vânzări 2 CAMERE

636. **Drumul** Taberei, comision 0 %, Valea Ialomitei, Dealul Macinului dec., et. 4/4, 49 mp, **47.000 €;** ☎0723.325.257 contact@mihaelaanton.ro

637. **Drumul** Taberei, Cubic 7, bucatarie + 1 loc parcare et. 1/6, 65 mp, 2018, transportul asigurat cu microbuze rapide, de la bloc la metrou, toate utilitatile: canalizare, Apa Nova, energie electrica si gaze, 2 camere cu suprafete: 46-57mp utili, cu preturi de la 39.900 euro. **39.900 €;** ☎0761.983.263

638. **Drumul** Taberei, Favorit, dec., et. 8/10, 54 mp, 1978, Drumul Taberei 34, Aleea Tincani, langa Evidenta Populatiei, bloc 1978, 54 mp,dec., mobilat, utilat, comision 0. **59.500 €;** ☎0726.077.077 office@zoomcity.ro

639. **Drumul** Taberei, Favorit, semidec., et. 7/10, 62 mp, 1984, Favorit 2 camere, confort 1/ semidec., etaj 7/10, spatios, st=57 mp, 2 balcoane, bloc 1984, bloc reabilitat, curat, intabulat metrou, scoala, gradinita, parc Moghioros, 5 min. piata Moghioros. **63.500 €;** ☎0731.144.152

640. **Drumul** Taberei, Favorit, dec., et. 2/4, 51 mp, 1969, Policlinica, 2 camere, 2/4, bloc tip P, liber, termopan, bloc izolat termic, balcon, **59.500 €;** ☎0727.279.336

641. **Drumul** Taberei, Favorit, Sibiu, 2 camere, moisil, semidec., et. 8/10, 52 mp, 1974, liber, vedere vest, 52 mp, cel mai bun pret confort 1 din perimetrul razoare - piata Drumul Taberei !!!bloc tip e pentru cunoscatori, actele sunt intabulate, fara datorii sau sarcini, **48.500 €;** ☎0773.891.775 lucian.stanila@gmail.com

642. **Drumul** Taberei, Favorit- Str. Sibiu, dec., et. 4/10, 1974, stradal, confort 1, balcon, se accepta credit, **55.000 €;** ☎0729.954.445

643. **Drumul** Taberei, Frigocom, 36 mp, 1976, ideal familie cu copil mic, astept provincia, proprietar; ☎0726.625.752

644. **Drumul** Taberei, Frigocom, 7 min mers M Gorjului semidec., et. 4/10, 40 mp, 1973, proprietar, vand 2 camere cf 2 40 mp, 4/10, living+dormitor, bucatarie separata, toate dotarile, renovat recent, complet utilat, gresie faianta, la 7 min M Gorjului, 5 min Penny, Lidl, Kaufland. **44.000 €;** ☎0727.708.494 anca.ganciu@gmail.com

645. **Drumul** Taberei, Ghencea, 1 Mai, dec., et. 6/10, 51 mp, 1983, exclusivitate, semistradal, renovat complet, termopan, balcon inchis, instalatie electrica inlocuita usi lemn schimbate, parchet, gresie, faianta, instalatii sanitare si obiecte inlocuite, mobilat si utilat, 2 ac, **61.000 €;** ☎0727.279.336

646. **Drumul** Taberei, Ghencea, Compozitorilor, Linia 41 dec., et. 1/8, 51 mp, 1983, Pozitionat in plan secund fata de b-dul Ghencea, orientat catre Sud, apartament de mijloc, spatii de depozitare. Imbunatatiri: gresie, faianta, parchet. Numeroase scoli si gradinite in zona. **57.999 €;** ☎0773.937.205/ 0773.937.217 office@evocasainvest.ro

647. **Drumul** Taberei, Materna, et. 1, bloc 1979 et. 1/8, 54 mp, 1979, et. 1, cf. 1, semidec., recent renovat, toate imbunatatirile, 5 min Piata Moghioros, balcon 10 m, bucatarie generoasa, actele sunt pregatite **63.000 €;** ☎0786.325.404

648. **Drumul** Taberei, metrou Valea Ialomitei, dec., et. 6/6, 56 mp, 2018, bloc nou, scara 2 in cartierul ANL Brancusi, Drumul Taberei, la 3 min. de metrou Drumul Taberei statia Valea Ialomitei, Kaufland, langa parc Brancusi. Apartamentele sunt finalizate. Mutare imediata **52.500 €;** ☎0765.416.461 office@drumultabereibrancusi.ro

649. **Drumul** Taberei, Militari, apartament 2 camere, dec., et. 6/10, 34 mp, 1973, 1 Mai, Sibiu, 6/10, dec., renovat, mobilat si utilat, termopan, usa metalica, gresie, faianta, parchet, eliberabil acte facute, zona verde, semistradal, apropiere Favorit. **42.500 €;** ☎0724.370.636 mfirut@yahoo.com

650. **Drumul** Taberei, Moghioros dec., et. 7/10, 54 mp, 1980, Billa, 7/10, dec., c-tie 1980, 54 mp, bucatarie mare patrata, transformat in 3 camere, acces imediat piata Moghioros, parc, scoli, gradinite, hipermarket **59.000 €;** ☎0769.470.920

651. **Drumul** Taberei, parc Moghioros, dec., et. 1/10, 52 mp, 1973, 5 minute gura de metrou, langa parc. 2 lifturi, vedere rasarit, geam la baie, se vinde mobilat si utilat, gata pentru inchiriere, termopan, ac, intabulat, bloc tip TD, accept credit **57.000 €;** ☎0725.740.601

652. **Drumul** Taberei, parc, et. 4/10, 52 mp, 1972, Drumul Taberei, parc, 4/10, confort 1, dec., bucatarie mare, geam baie, balcon, liber, preferabil cash, **50.500 €;** ☎0723.173.783/ 0769.088.538

653. **Drumul** Taberei, Pascani, parc, et. 6/10, bloc TD, parchet, termopan, **53.000 €;** ☎0724.321.698

654. **Drumul** Taberei, Piata Moghioros dec., et. 1/4, 56 mp, 1966, vand apartament 2 camere in bloc tip P etaj 1 din 4.Bloc in curs de reabilitare. Apartamentul a fost renovat in 2013, instalatie electrica, sanitara, termica. Se vinde mobilat ca in poze **67.000 €;** ☎0770.256.375 popescu.bp@gmail.com

655. **Drumul** Taberei, Piata Moghioros, Romtelekom dec., et. 6/10, 56 mp, 1980, et. 6/10, cf. 1, dec., bloc 1980, fara imbunatatiri, spatii de depozitare, are balcon, zona verde, linistita, vecini civilizati, acte pregatite, accept credit, **60.000 €;** ☎0786.325.404

656. **Drumul** Taberei, Plaza, dec., et. demisol/12, 49 mp, 2018, Grand Via Park, 2 camere, dec.e, 49 mp, demisol, c-tie 2018, centrala Buderus, la cheie, obloane exterioare, cartier cu circuit inchis. **51.000 €;** ☎0769.470.920

657. **Drumul** Taberei, Plazza loc parcare+boxa dec., et. 4/10, 52 mp, 1974, et 4/10, cf 1, dec., toate imbunatatirile, gresie, faianta, parchet, termopan, aer conditionat, bucatarie 9 m, geam de aerisire, are balcon, zona super linistita, apropiere Tramvai 41 (2-3 min), acte pregatite; **66.000 €;** ☎0786.325.404

658. **Drumul** Taberei, Prelungirea Ghencea, dec., et. 3/3, 59 mp, 2018, 2 camere, dec., suprafata 59 mp, terasa 40 mp, intr-un bloc construit in 2018 pozitionat langa statia de ratb. Se preda cu centrala termica, gresie, faianta, parchet, toate de cea mai buna calitate **65.000 €;** ☎0725.885.866/ 0725.885.844 office@westimob.ro

659. **Drumul** Taberei, Prelungirea Ghencea, et. parter/7, 66 mp, 2016, apartament de 2 camere intr-un bloc nou construit, dec., cu un living generos de 26 mp, un dormitor de 20 mp, baie 4,5mp si bucatarie de 10 mp. Beneficiaza de finisaje lux **59.990 €;** ☎0725.885.866/ 0725.885.844 office@westimob.ro

660. **Drumul** Taberei, Prelungirea Ghencea, semidec., et. 2/15, 68 mp, 2011, Complex Primavara, 2/15, 68 mp, c-tie 2011, semidec., centrala termica, liber, acces piscina, sala fitness, parc, ratb, hipermarket Lidl. pret negociabil, **59.000 €;** ☎0769.470.920

661. **Drumul** Taberei, Prelungirea Ghencea, dec., et. 3/4, 70 mp, 2016, dezvoltator vand apartamente in bloc nou diferite modele si dimensiuni, la cheie sau pregatite pentru a fi personalizate de dumneavoastra, RATB 122, 222, accept Prima Casa, loc de parcare gratuit. **47.000 €;** ☎0722.116.600 mail.dezvoltator@gmail.com

662. **Drumul** Taberei, Prelungirea Ghencea, dec., 73 mp, 2016, direct dezvoltator, bloc deosebit din caramida, apartamente modele si dimensiuni diferite, modern compartimentate, Ratb 122, 222, promotional oferim un loc de parcare gratis. Discount la plata cash, **47.000 €;** ☎0722.116.600 mail.dezvoltator@gmail.com

663. **Drumul** Taberei, Prelungirea Ghencea, dec., 67 mp, 2008, parter/3, conf.1, an constructie 2008, suprafata 67 mp, g, f, p, t, mobilat si utilat modern, centrala termica, zona de vila, acces rapid RATB linia 41, acte. Urgent. Pret usor negociabil. **38.500 €;** ☎0727.745.806/ 0763.698.327

664. **Drumul** Taberei, Prelungirea Ghencea, bloc 2013, dec., 42 mp, 2013, mobilat si utilat ca in fotografii, centrala termica, aer conditionat. Toate utilitatile: canalizare, apa nova, energie electrica, gaze. Etajul 8/8 + Pod. Bloc nou complex rezidential. **39.000 €;** ☎0751.581.657

665. **Drumul** Taberei, Primavara, et. 2/2, 2015, scara interioara, centrala, mobilat modern, **46.900 €;** ☎0723.627.531

666. **Drumul** Taberei, restaurantul Drumetul, str. 1 Mai dec., et. 3/4, 56 mp, 1978, 2 camere confort 1 dec., mobilat modern, etaj 3/4, gresie faianta, parchet, termopan, frigider, aragaz, masina de spalat, aer conditionat, cadastru, intabulare, **62.000 €;** ☎0761.532.117/ 0722.542.692

667. **Drumul** Taberei, str. Brasov sector 6, dec., et. parter/4, 46 mp, 1964, apartament 2 camere dec. la 200 m de Plaza Romania si 200 m de parc Drumul Taberei si statie metrou, exclus intermediari, acte platite de cumparator la notar.Blocul e in zona str. Brasov 17-Ale. V. Florilor **60.000 €;** ☎0722.541.444 colmedsab@yahoo.com

668. **Drumul** Taberei, str. Brasov, 1-2 min. tramvai 41 dec., et. 9/10, 52 mp, 1974, cf. 1, circular, 2 lifturi, spatii de depozitare, balcon inchis cu termopan, geam de aerisire in grupul sanitar, 1-2 min. tramvai 41, zona verde, acte pregatite, **52.000 €;** ☎0786.325.404

669. **Drumul** Taberei, str. Valea Lunga dec., et. 4/4, 50 mp, 2013, ofer spre vanzare apartament 2 camere, situat la etajul 4 din d+p+4+m, **42.000 €;** ☎0731.602.907/ 0755.680.215 ionut.imobiliare2011@gmail.com

670. **Drumul** Taberei, V. Ialomitei, 2 cam, bloc nou, dec., et. 5/6, 54 mp, 2018, metrou, bloc nou, scara 2, in cartierul ANL Brancusi, Drumul Taberei, la 3 min de metrou Valea Ialomitei, langa parcul Brancusi. Proiectul nostru iti ofera toate avantajele unui stil de viata linistit. **59.500 €;** ☎0765.416.461 office@drumultabereibrancusi.ro

671. **Drumul** Taberei, Valea Argesului dec., et. 5/10, 42 mp, 1975, confort 2 sporit, dec., etajul 5/10, hol L, liber, curat, balcon mare, cadastru si intabulare, zona verde. Agentie. **41.900 €;** ☎0728.327.775 ioanapopesc@yahoo.com

672. **Drumul** Taberei, Valea Ialomitei et. 3/10, 56 mp, 1979, et 3, cf 1, suprafata mare (conform schitei), curat cu imbunatatiri, foarte bine intretinut, pretabil investitie dar si locuit, zona verde, linistita, acte la zi, accept credit. **58.000 €;** ☎0786.325.404

673. **Drumul** Taberei, Valea Ialomitei, dec., et. 3/4, 48 mp, 1972, 2 camere fara balcon, bloc reabilitat, gresie, parchet, tavan izolat, bucatarie 9 mp, hol spatios, bloc termoizolat. Liber. **51.000 €;** ☎0732.624.689

674. **Drumul** Taberei, Valea Ialomitei, semidec., et. 3/10, 51 mp, 1973, ap 2 camere, cf. 1, semidec, 3/10, la 3 min de metrou, bloc monolit (1973), balcon mare cu termopan, baie cu aerisire, usa metalica, repartitoare/apometre, vedere numai pe fata. Fara agentii imobiliare. **53.500 €;** ☎0723.313.928/ 0720.654.498

675. **Drumul** Taberei, Valea Ialomitei, dec., et. 2/4, 50 mp, 1973, apartament 2 camere dec., etaj 2/4, bloc reabilitat balcon, renovat recent, termopane, gersie, faianta, parchet, usa metalica, usi interior schimbate, instalatia electrica si sanitara schimbata, **60.000 €;** ☎0732.624.689

676. **Drumul** Taberei, Valea Ialomiteie dec., et. 2/4, 50 mp, 1974, et 2/4, cf 1, dec., curat cu imbunatatiri, gresie, faianta, termopan, centrala termica proprie, bucatarie mare, zona verde, linistita, acte la zi, accept credit. **56.000 €;** ☎0786.325.404

677. **Drumul** Taberei, Valea Lunga, dec., et. parter/4, 64 mp, 2013, Militari, str. Valea Lunga, ofer spre vanzare apartament compus din 2 camere, dec., situat la parterul unui bloc construit in anul 2013.Apartamentul dispune de finisaje de calitate. **53.025 €;** ☎0731.602.907/ 0755.680.215 ionut.imobiliare2011@gmail.com

678. **Drumul** Taberei, Valea Oltului, dec., et. 3/4, 48 mp, 2019, ansamblu Brancusi, amplasamentul este ideal ales pentru a oferi un acces destul de facil catre toate mijloacele de transport in comun, unitati de invatamant, centre comerciale. Prima Casa. **52.000 €;** ☎0736.380.181/ 0725.597.221 natalin.p@star-construct.ro

679. **Drumul** Taberei, Valea Oltului, dec., et. 6/6, 60 mp, 2013, bloc caramida, liber, spatios, stradal, acces imediat Stb. hipermarket, scoli, parcuri, gradinite, **54.000 €;** ☎0769.470.920

680. **Drumul** Taberei, Valea Oltului, Cartier Brancusi dec., et. 3/5, 61 mp, 2019, apartament 2 camere, suprafata utila 61.32 mp, termen finalizare vara 2019, direct dezvoltator, pret : 56900 euro TVA 5% inclus, **56.900 €;** ☎0724.492.144/ 0767.708.916 oana@atlas-residence.ro

681. **Drumul** Taberei, Valea Oltului, sector 6, dec., et. 4/5, 63 mp, 2019, ansamblu nou situat in Cartierul ANL din Valea Oltului, cartier Brancusi ofera spre vanzare apartament 2 camere la cheie, dec., 63.47 mp utili la pret promotional 60.600 euro, TVA 5% inclus, **60.600 €;** ☎0724.492.144/ 0767.708.916 oana@atlas-residence.ro

682. **Drumul** Taberei, Valea Oltului, sector 6, dec., et. 7/9, 57 mp, 2019, apartament 2 camere Cartier Brancusi, 57.69 mp utili, disponibil pe etajele 7, 8 si 9 intr-un ansamblu rezidential nou cu termen de finalizare in vara 2019.Pret: 57000 euro, tva 5% inclus, **57.000 €;** ☎0724.492.144/ 0767.708.916 oana@atlas-residence.ro

683. **Emil** Racovita, 6 minute metrou dec., et. 3/4, 1975, 6 minute metrou, linia albastra Emil Racovita, etaj 3/4, dec. circular, gresie, faianta, parchet, termopan, usa metalica se accepta credit **59.900 €;** ☎0771.685.900

684. **Emil** Racovita, Berceni dec., et. 3/4, 52 mp, 1974, 2 camere, circular, partial imbunatatiri, bloc anvelopat, scara curata, zona cu multa verdeata, scoli, gradinite si centre comerciale in zona. Comision stadard. **58.900 €;** ☎0732.581.538 Andrei.smartrezidential@gmail.com

685. **Emil** Racovita, Berceni, sector 4, dec., et. 3/4, 1975, 2 camere, dec.e, Emil Racovita, sector 4, **59.900 €;** ☎0724.744.755 mihaela.smartrezidential@gmail.com

686. **Eroii** Revolutiei metrou dec., et. 3/7, 52 mp, 1970, Parcul Carol-Metrou Eroii Revolutiei, etaj 3/7, dec., renovat, parchet, termopan, UM, AC, mobilat, masina de spalat, tv, pozitionat in apopierea mijloacelor de transport, centre comerciale, parc, etc **52.000 €;** ☎0736.360.011/ 0733.122.122 paul.predus@yahoo.com

687. **Eroii** Revolutiei, Ion Usurelu, et. 3/4, 30 mp, gresie, faianta, parchet, termopan, mobilat, utilat, centrala termica, **28.000 €;** ☎0727.483.230

688. **Eroii** Revolutiei, Piata Progresu semidec., et. parter/7, 44 mp, 1964, la o distanta de 1 minut de piata si transportul in comun, va oferim spre vanzare 2 camere semidec., liber. Apartamentul are parchet, restul apartamentului nu are imbunatatiri. Ideal investitie **44.500 €;** ☎0761.086.217/ 0733.154.800 baraceanu.daniela@yahoo.com

689. **Eroii** Revolutiei, Viilor, dec., et. 2/7, 45 mp, 1964, ID: 5754. Apartamentul se afla pe Soseaua Viilor, la 4 minute de metrou Eroii Revolutiei. 2 camere dec., cu imbunatatiri, et 2/7, an constructie 1964, 45 mp, se accepta credit. **58.000 €;** ☎0729.842.974/ 0738.685.854

690. **Exercitiu,** dec., 58 mp, 1980, apartament 2 camere situat pe strada Exercitiu, dec., bloc stradal, izolat termic, etajul 1, termopan, balcon recent închis cu termopan, centrala proprie, geam la baie, dormitor renovat recent. **56.990 €;** ☎0721.434.177

691. **Fetesti,** Ozana, Pallady, 1 Decembrie, Titan, dec., et. 1/5, 50 mp, 2018, vand ap 2 camere, dec, 50 mp, aproape bulevard, scoala, gradinita, centre comerciale, 5 min tramvai, 10 min metrou, cartier verde. Ap se vinde complet finisat, bransat la toate utilitatile orasului. **50.400 €;** ☎0738.191.831

692. **Fizicienilor,** 10 minute metrou Nicolae Grigorescu, dec., et. 3/8, 51 mp, 1982, gresie, faianta, parchet, termopane, usa metalica, bloc reabilitat, liber, toate actele. **68.000 €;** ☎0728.777.132 adriangeambei@yahoo.com

693. **Fizicienilor,** metrou Nicolae Grigorescu, sector 3 dec., et. 1/3, 62 mp, 2018, apartament 2 camere 50.95 mp utili, complet finisat si utilat cu centrala termica proprie, calorifere, obiecte sanitare, tamplarie PVC, geam termoizolant usa metalica, instalatii sanitare, **72.100 €;** ☎0770.460.460/ 0770.470.470 office@estimobiliar.ro

694. **Fizicienilor,** metrou Nicolae Grigorescu, sector 3, dec., et. 1/3, 52 mp, 2018, apartament 2 camere 52.02 mp utili, complet finisat si utilat cu centrala termica proprie, calorifere, obiecte sanitare, tamplarie PVC, geam termoizolant usa metalica, instalatii sanitare, **60.700 €;** ☎0770.460.460/ 0770.470.470 office@estimobiliar.ro

695. **Floreasca** 2 camere, centrala proprie semidec., et. 1/2, 40 mp, 1965, balcon tip loja, centrala termica, structura de rezistenta din beton si caramida, tamplarie PVC cu geam termopan, aer conditionat, gresie, faianta, parchet, usa metalica **73.000 €;** ☎0742.099.599 mugurel.marinca@gmail.com

696. **Floreasca,** Barbu Vacarescu, semidec., et. 3/3, 46 mp, 1967, Petrom, 10 minute metrou, Rossini, 3/3, sdec, mobilat utilat complet, gresie, faianta, parchet, termopan, usa metalica, aer conditionat, cadastru intabulare accepta credit, boxa, pozitie superba, discutabil. **66.000 €;** ☎0724.336.834

697. **Floreasca,** Barbu Vacarescu, Parcul Verdi dec., et. 4/5, 52 mp, 2011, **88.000 €;** ☎0721.115.770 diana.dragomir@activimob.ro

698. **Floreasca,** Carrefour, semidec., et. 2/2, 36 mp, 1960, apartament 2 camere, renovat recent, instalatii electrice, termice, sanitare noi **70.000 €;** ☎0724.288.105 bodareupavel@gmail.com

699. **Floreasca,** Dorobanti, Beller dec., et. 4/4, 52 mp, 1985, vanzare apartament 2 camere, Dorobanti, Beller, Nicolae Constantinescu. Apartamentul a fost renovat total, modern, cu materiale de calitate.Decomandat, confort 1, 52 mp, situat la etajul 4/4, **109.999 €;** ☎0729.586.057 piscorschimarina7@gmail.com

700. **Floreasca,** etaj 2, dec., dec., et. 2/3, 47 mp, 1960, va propun un apartament cu 2 camere in zona Floreasca, in vecinatatea mijloacelor de transport in comun. **70.500 €;** ☎0722.732.975 axadomenii@yahoo.com

701. **Floreasca,** Frederic Chopin dec., et. 1/2, 52 mp, 1960, Floreasca strada Frederic Chopin, bloc reabilitat termic, ap 2 camere dec., etaj 1/2, suprafata utila 52 mp, parchet natural, termopan, centrala termica proprie, zona verde, **85.000 €;** ☎0746.091.481

702. **Floreasca, Parc, 500 m Piata Dorobanti, semidec., et. parter/4, 10 min. metrou, 48,6 mp, imbunatatiri, reabilitat, pretabil birou/ cabinet. Proprietar, 83.500 €; ☎0724.275.779**

703. **Foisorul** de Foc, Hala Traian apartament cochet, semidec., et. demisol/3, 37 mp, 1940, proprietar ap 2 cam. in vila, intrare stradala, demisol, renovat complet recent inst el+sanit, incalzire pardoseala, centrala noua, baie moderna, sp. depozitare, fara risc seismic, toate actele la zi. **36.500 €;** ☎0742.558.322

704. **Fundeni** dec., et. 3/4, 61 mp, 2018, complex rezidential, Dobroesti - str. Stejarului, 6 blocuri, garsoniere, ap 2 si 3 camere), p+4, lift, parc 5000mp, parcare, loc de joaca, termen de finalizare incepand cu septembrie 2018, **52.500 €;** ☎0724.377.294/ 0722.150.440 damairconstruct@yahoo.com

705. **Fundeni** Colentina semidec., et. parter/5, 64.00 mp, **56.000 €;** ☎0730.928.310 trimbitasu@gmail.com

706. **Fundeni** Pod dec., et. 3/4, 2018, complex de 6 blocuri, p+4, garsoniere si apartamente cu 2, 3 camere, finisaje la alegere incluse, loc de parcare, parc 5000mp, loc de joaca, finalizare incepand cu septembrie 2018, tva 5% inclus. **51.500 €;** ☎0724.377.294/ 0722.150.440 damairconstruct@yahoo.com

707. **Fundeni,** Colentina semidec., et. parter/5, 64 mp, **56.000 €;** ☎0730.928.310 trimbitasu@gmail.com

708. **Fundeni,** Dobroiesti, dec., et. parter/3, 2017, strada Doinei, confort 1, dec., parter/3, cu balcon. se vinde mobilat partial. Zugravit recent, imbunatatiri, lux. Loc de parcare si boxa. Se accepta credit **64.999 €;** ☎0757.400.300 neagut65@gmail.com

709. **Fundeni,** finisaje la alegere, direct dezvoltator dec., et. 1/2, 48 mp, 2019, va propun spre vanzare un apartament de 2 camere, cu o suprafata utila de 48 mp utili. Imobilul are acces facil catre statia de RATB. Acceptam orice tip de credit imobiliar. Avans 5%, Comision 0. **50.000 €;** ☎0736.380.184/ 0725.597.221 claudiu.p@star-construct.ro

710. **Fundeni,** spitalul Oncologic dec., et. 3/4, 63 mp, 2018, complex de 6 blocuri, p+4, garsoniere si apartamente cu 2,3 camere, finisaje la alegere incluse, loc de parcare, parc 5000mp, loc de joaca, finalizare incepand cu septembrie 2018, tva 5% inclus, **53.500 €;** ☎0724.377.294/ 0722.150.440 damairconstruct@yahoo.com

711. **Gara** de Est, Ferdinand, Iancului, Obor, semidec., et. 3/4, 52 mp, 1966, apartament superb amenajat, cu vedere la Parcul Ozon, usor accesibil Ratb, renovat integral(instalatii si obiecte electrice, sanitare, termice noi), partial mobilat si utilat complet. Comision 0 cumparator. **59.500 €;** ☎0720.464.500

712. **Gara** de Est, parc semidec., et. 1/4, 47 mp, 1967, Apartament confort 1, semidec. situat la etajul 1/4, are gresie, faianta, parchet, usi schimbate, aer conditionat, cadastru si intabulare, eliberabil imediat, bloc reabilitat **53.400 €;** ☎0731.144.159/ 021.231.23.18

713. **Gara** de Nord, semidec., et. 4/9, 45 mp, 1963, vand ap 2 cam semidec., 45 mp, complet mobilat si utilat dodat cu centrala termica, instalatii sanitare cupru, instalatii elecrice refacute cu cablu special ignifug, ap se poate asigura prin Omniasig. **50.000 €;** ☎0766.453.342 alexxxandru_1984@yahoo.com

714. **Gara** de Nord, Bd. Garii de Nord, semidec., et. 8/9, 42 mp, 1959, ap. 2 camere, parchet, nerenovat, fara imbunatatiri, et. 8/9, vedere intrare stradala, blocul se afla in clasa 1 de risc seismic, **35.000 €;** ☎0751.053.625/ 0751.053.622 sigmaserviceimob@yahoo.com

715. **Gara** de Nord, Dinicu Golescu fara risc, semidec., et. 6/7, 50 mp, 1968, liber, semidec., bloc reabilitat termic, 2 minute de metrou, fara nici un risc seismic sau urgenta, scara curata, vedere est, aproape piata, STB, toate actele. **53.000 €;** ☎0723.378.139/ 0722.610.532 imnserv@imnserv.ro

716. **Gara** de Nord, Dinicu Golescu, reabilitat, mobilat semidec., et. 3/11, 46 mp, 1964, Apartament linistit, reabilitat termic. Cochet si complet mobilat. se vinde complet echipat, mobilier bucatarie, frigider, aragaz, cuptor, aer conditionat, masina spalat. Balcon imens imbracat **46.700 €;** ☎0744.751.396

717. **Gara** de Nord, metrou Basarab, etaj 2/p+2+pod semidec., 58 mp, 1950, 55 mp, imobil interbelic, curte comuna, centrala proprie, curat, posibilitati multiple de modificare, bucatarie mare patrata, hol spatios, 2 min.metrou Basarab, vecinatati IDM, Titulescu, Banul Manta, Victoriei, **39.500 €;** ☎0755.080.420/ 0755.075.902

718. **Ghencea** dec., et. 2/3, 55 mp, 2009, Cactusului, 2/3, dec., mobilat si utilat complet, gresie, faianta, parchet, termopan, usa metalica, aer conditionat, centrala termica,2 loc de parcare subteran, acte, discutabil. **43.000 €;** ☎0769.088.540 cioran_ginac@yahoo.com

719. **Ghencea,** dec., et. 3/7, 66 mp, 2018, apartament 2 camere dec., 66 mp, etaj 3/7, gresie, faianta, parchet, usi de interior, centrala termica, obiecte sanitare, geam la baie, lift, constructie 2018. Pret 52.900 euro, tva 5% inclus, **52.900 €;** ☎0725.225.369/ 0730.831.283 ganeaadi06@gmail.com

720. **Giulesti** - George Valsan et. 1/7, 55 mp, 2 camere, fara imbunatatiri; ☎0723.619.619/ 0723.632.003

721. **Giurgiului** / ocazie dec., et. 5/7, 52 mp, 1974, apartament 2 camere bloc stradal cu vedere spre spate, aproape de centre comerciale, piata, scoala, gradinita, merita vazut, **50.000 €;** ☎0753.075.098

722. **Giurgiului,** dec., et. 6, 49 mp, Aleea Podul Giurgiului, apartament 2 camere, dec., cu balcon 49 mp, etaj 6/7, complet imbunatatit **49.000 €;** ☎0773.868.398

723. **Giurgiului,** dec., et. parter/7, vand ap. 2 camere, cf. 1, cu balcon inchis si sus si jos, imbunatatiri, fatade gradina cu flori, **49.500 €;** ☎031.419.61.65

724. **Giurgiului,** Capatul Progresul, dec., et. 1/2, 66 mp, 2019, vand apartamente noi, 2 camere, zona verde, cartier nou, p+2, disponibil et.1 si 2, curte 500 mp, 1 minut din Sos.Giurgiului! **55.500 €;** ☎0724.860.938 marilenado@yahoo.com

725. **Giurgiului,** Drumul Gazarului, semidec., et. 4/4, 37 mp, 1974, apartament de 2 camere, fara imbunatatiri, situat la etajul 4 , scoli, gradinite, Lidl, in zona. Tramvai/Ratb, metrou Eroii Rev 15 min. **36.900 €;** ☎0732.581.538 Andrei.smartrezidential@gmail.com

726. **Gorjului** metrou, semidec., et. 3/10, 40 mp, 1976, procapital development va ofera la vanzare, apartament 2 camere. Semidec., et 3/10, an constructie 1976. Apartament renovat in totalitate, mobilat si utilat complet, centrala proprie. **56.000 €;** ☎0720.888.027 moglan.georgian@procapital.ro

727. **Grand** Arena Mall, dec., et. 1/5, 52 mp, 2018, va propunem un apartament cu 2 camere, spatios, disponibil intr-un imobil nou, aflat in apropiere de Grand Arena Mall, Berceni. 0% comision, direct dezvoltator, promo **39.000 €;** ☎0737.500.381 andrei.niculescu@zonadesud.ro

728. **Grand** Arena, Berceni dec., et. parter/4, 55 mp, 2019, 2 camere la pretul de numai 52.900 euro avand suprafata de 55.40 mp. Este situat langa Carrefour Grand Arena, Selgros Berceni, bd. Turnu Magurele. Are centrala proprie. Discount 10% la plata cash **52.900 €;** ☎0727.261.214/ 0730.988.560

729. **Grand** Arena, Berceni, dec., et. 2/5, 64 mp, 2019, apartament 2 cam. 64 mp oferta 47.000 euro la plata cash/ prin credit este de 53.000 euro. Blocul este cu regim de inaltime S+P+5E. Lift, Locuri de parcare subterane si supraterane. Centrala proprie **47.000 €;** ☎0727.261.214/ 0730.988.560

730. **Grand** Arena, direct dezvoltator, ap 2 cam, dec., et. parter/3, 2019, Oferim spre vanzare un ap cu 2 cam, bloc nou, modern, mare, spatios, bine compartimentat in suprafata utila de 41 mp, dec., situat la parter al unui ansamblu rezidential modern, P+3E, **41.000 €;** ☎0737.500.384 zina.epure@zonadesud.ro

731. **Grand** Arena, rezidential, 2 camere, dec. dezv dec., et. 2/4, 54 mp, 2018, Se vinde apartament cu 2 camere, dec., balcon, debara, zona rezidentiala, aproape de RATB, scoli si complexe comerciale. Finisaje de foarte buna calitate, la alegerea cumparatorului, zona ideala. **38.500 €;** ☎0747.121.325/ 0720.002.332 office@ansambluri-noi.ro

732. **Greenfield** dec., et. 3/3, 73 mp, 2008, cartierul Onix, bloc construit in 2008, foarte spa?ios, cu o privel?te spre padure, dec., 3 balcoane, centrala proprie, se vinde semimobilat, posibilitate achiziție loc parcare, **86.000 €;** ☎0723.049.152 any_nistor@yahoo.com

733. **Grigorescu** dec., et. 1/3, 68 mp, 2018, dezvoltator. Apartament 2 camere Grigorescu. Incalzire prin pardoseala. Finisaje premium. **75.000 €;** ☎0724.808.488/ 0725.597.221 george.s@star-construct.ro

734. **Grigorescu** metrou semidec., et. 9/10, 1976, Lotrioara, Camil Ressu, 3 minute intrare in parc, bloc reabilitat, scara curata, fara imbunatatiri, liber, toate actele, **54.000 €;** ☎0732.135.471

735. **Grivita** semidec., et. parter/7, 47 mp, 1963, metrou 1 Mai, parter cu vedere spate, lini?te, bloc izolat, termopane, acte la zi, liber, merita vazut. **53.000 €;** ☎0762.656.686/ 0748.908.724

736. **Grivita,** Basarab semidec., et. 4/8, 49 mp, 1962, Imobexpert va ofera un apartament bine asezat, linga podul Basarab, cu acces usor la mijloacele de transport in comun. Este la etajul 4/8, semidec. si reabilitat termic. Este liber. **54.500 €;** ☎0722.770.082 imobexpert1@gmail.com

737. **Grivita,** Caraiman semidec., et. 3/7, 50 mp, 1969, Imobexpert ofera un apartament intr-un bloc reabilitat termic, aproape de metrou si alte mijloace de transport, la etajul 3 si cu vederea la strada. Are bucataria deschisa si necesita mici renovari. Liberi! 2%. **56.000 €;** ☎0722.770.082 imobexpert1@gmail.com

738. **Grivitei,** 1 Mai, RAR semidec., et. parter/7, 45 mp, 1964, La o distanta de 5 minute fata de metrou, va oferim spre vanzare 2 camere cf 1 semidec., liber. Apartamentul are termopan, parchet fag. Blocul este reabilitat termic, vedere stradal. Acte la zi. **48.500 €;** ☎0761.086.217/ 0733.154.800 baraceanu.daniela@yahoo.com

739. **Grivitei,** Basarab, terasa 45 mp, semidec., et. 11/11, 53 mp, 2 camere, bucatarie, baie. Terasa (45 m.p). Se vinde mobilat si utilat. Este aproape de zona centrala. Are o priveliste frumoasa. Blocul este reabilitat. Apartamentul este renovat. **83.000 €;** ☎0723.095.532 andaros.imob@gmail.com

740. **Grozavesti,** dec., et. 7/11, 61 mp, 2018, Politehnica, complex nou, vedere parc, gresie si faianta Saloni si Marazzi, usa usi pinum, sanitare Villeroy Boch, lifturi Kone, complex paza, locuri joaca copii, piscina interioara, **91.900 €;** ☎0722.434.557

741. **Grozavesti,** Lacul Morii, Crangasi dec., et. 1/11, 61 mp, 2020, Dambovita10.ro ansamblu rezidential la cateva minute mers pe jos de metrou Petrache Poenaru. 2 camere, suprafata 61 mpc (52 mpu), dec.a, bucatarie inchisa, pretul nu include tva **62.952 €;** ☎0733.338.647/ 0730.177.245 contact@dambovita10.ro

742. **Grozavesti,** Virtutii, dambovita10.ro semidec., et. 6/11, 53 mp, 2020, dambovita10.ro ansamblu rezidential la cateva minute mers pe jos de metrou Petrache Poenaru. 2 camere, suprafata 55 mpc (47 mpu), semidec., pretul nu include tva. **56.880 €;** ☎0730.177.245/ 0733.338.647 contact@dambovita10.ro

743. **Huedin,** Berceni semidec., et. 1/4, 36 mp, 1973, imobil 2 camere, cu imbunatatiri, termopane, gresie, faianta, parchet, aer conditionat, usa metalica, bloc izolat termic exterior si interior, baie si bucatarie mobilate. **43.500 €;** ☎0745.305.398 ioana_s1@yahoo.com

744. **Huedin,** sector 4, et. 3/4, 50 mp, vand ap. 2 camere in stare foarte buna, cu centrala, gresie, faianta, parchet. Ap. are boxa subsol 20 mp si loc de parcare, **55.000 €;** ☎0723.308.066

745. **Iancului** semidec., et. 9/10, 52 mp, 1965, 2 camere metrou Piata Iancului, etaj 9 din 10, 52 mp, reabilitat, balcon inchis, termopane, parchet de lemn masiv, baie cu geam, cadastru, intabulare, liber. **54.500 €;** ☎0749.199.193

746. **Iancului** semidec., et. parter/3, 70 mp, 2010, Cimitirul Evreiesc vand ap. pe str. Nifon Balasescu, intr-o vila superba, foarte bine construita in zona de case, finisaje de lux, suprafata 70 mp, etaj P/3, parter inalt, aproape de mijlaoce de transport **99.999 €;** ☎0747.140.370

747. **Iancului** et. 5/9, Intermacedonia, langa metrou, cf. 1, 5/9, balcon in termopan, bl. reabilitat termic, curat, locuibil, g, f, p, t, um, zona buna, ideal investitie, bloc civilizat, cadastru, intabulare, discutabil **54.000 €;** ☎0761.749.316/ 0722.824.757

748. **Iancului** dec., et. 6/9, 58 mp, 1968, Vand apartament 2 camere lux. Zona centrala Iancului, Obor. Strada Avrig. **83.000 €;** ☎0723.046.969 Alexcomalex@yahoo.com

749. **Iancului,** semidec., et. 2/10, 54 mp, 1980, 2 camere Iancului Pantelimon, etaj 2, 54 mp, an constructie 1980, gresie

Imobiliare vânzări 2 CAMERE

811. **Metalurgiei,** et. 2/10, 50 mp, 2019, va asteptam la vizionare. Apartament 2 camere, 51 mp, finisat la alegere, comsion 0, direct dezvoltator. **51.500 €;** ☎0725.985.760/ 0726.943.143 cristina.matei@metropolitanresidence.ro

812. **Metalurgiei,** Berceni, Jambo, metro, semidec., et. 2/5, 46 mp, 2018, apartament 2 camere, sector 4, finisaje la alegere, contorizare individuala, centrala proprie de 24 kw in condensare, Tva de 5% inclus in pret. Avansul este de 5%, se accepta orice fel de credit. **44.750 €;** ☎0733.182.994/ 0799.877.999 laurentiu@sudrezidential.ro

813. **Metalurgiei,** finisaje la alegere, comision 0 dec., et. 1/3, 55 mp, 2019, Propun la vanzare un apartament cu 2 camere in zona Metalurgiei. Apartamentul este dec. si are o suprafata de 55 mp. Finisajele sunt la alegere si se preda " la cheie ". Direct dezvoltator! **59.900 €;** ☎0736.380.184/ 0725.597.221 claudiu.p@star-construct.ro

814. **Metalurgiei,** Grand Arena, lux, 2 dec.e, dec., et. 6/10, 59 mp, 2015, va prezintam catre vanzare un apartament de 2 camere, dec., amplasat intr-un imobil construit in anul 2015, etaj 6/10, lux. Acesta beneficiaz? de o suprafa?a utila de 52 mp plus 7 mp de balcon. **65.500 €;** ☎0764.832.071 smartrezidential@yahoo.com

815. **Metalurgiei,** metrou Dimitrie Leonida, dec., et. 4/11, 58 mp, 2018, apartament 2 camere dec., etaj intermediar, fatada venitlata, finisaje moderne, in imediata apropiere de statia de metrou Dimitrie Leonida, toate utilitatile sunt racordate la reteaua publica. **57.000 €;** ☎0730.250.305

816. **Metalurgiei,** rond Metro, Auchan, Jumbo, dec., et. 1/7, 52 mp, 2018, apartament 2 camere, finisat complet, etaj 1/6, ansamblu rezidential, geamuri termopan, 52.80 mp utili, centrala propie, contorizat individual, lift, izolat exterior, pret 49.900 euro. **49.900 €;** ☎0731.308.398 george@sudrezidential.ro

817. **Metalurgiei,** sect. 4, dec., et. 2/10, 64 mp, 2019, doua camere dec. in sect. 4 cu acces rapid la statia de metrou Dimitrie Leonida si marile centre comerciale din zona, Se preda la cheie, gresie, faianta, parchet centrala proprie, 5% avans. **47.000 €;** ☎0726.178.089/ 0720.063.459 catalin.isache@sudrezidential.ro

818. **Metro** Militari Orhideelor dec., et. 1/4, 48 mp, 2018, Bloc mixt nou, P=3=M, cu termen de finalizare la inceputul anului 2019. Zona linistita si aerisita la 2 min de RATB 178 si 138.Apartamentele sunt total dec.e.Se vand la cheie cu finisaje alese. **39.000 €;** ☎0748.221.317/ 0727.255.853 artcityconstruct@gmail.com

819. **Metro** Militari Orhideelor dec., et. 2/4, 51 mp, 2018, Bloc nou, mixt, P=3=M, termen de finalizare inceputul anului 2019, foarte aproape de RATB 178 si 138.Apartamentele sunt total dec.e.Se vand la cheie cu finisaje la alegere. **41.000 €;** ☎0748.221.317/ 0727.255.853 artcityconstruct@gmail.com

820. **Metro** Militari, dec., et. 1/7, 60 mp, 2017, apartament modern, spatios, luminos,dormitor cu drassing, balcon inchis, finisat la cheie, disponibil imediat. Se accepta plata prin credit bancar, **53.000 €;** ☎0725.256.677/ 0730.166.666 cremenita5@gmail.com

821. **Metro** Militari, ansamblu rezidential, comision 0, semidec., et. 2/6, 45 mp, 2018, direct dezvoltator, fara taxa de mentenanta, bloc beton/caramida, gresie, faianta, parchet, centrala. Apartament complet finisat, la cheie. **37.500 €;** ☎0741.700.100

822. **Metro** Militari, Apeductului, semidec., 51 mp, 2018, 2 camere, 51 mp util., semidec., semimobilat disponibil la etaj 2 si 3, in bloc nou, stradal la 2 min de Ratb 178 si 138. Se vinde la cheie cu loc de parcare inclus care se vinde cu contract de vanzare **43.900 €;** ☎0748.221.317/ 0727.255.853 artcityconstruct@gmail.com

823. **Metro** Militari, Auchan, 2 camere, bloc finalizat dec., et. 2/5, 52 mp, 2019, direct dezvoltator, bucatarie inchisa, finisaje la alegere, bloc p+5, cu lift, finisaje la alegere, statie RATB 178 si 138 la 100 ml, canalizare, gaze, curent, centrala (condensare), comision 0. **41.900 €;** ☎0723.271.439 myhaela_popescu@yahoo.com

824. **Metro** Militari, Auchan, apartament 2 cam finalizat dec., et. 1/5, 52 mp, 2019, direct dezvoltator, apartament cu bucatarie inchisa, intr-un bloc p+5+pod, finalizat, cu lift, Ratb 138/178 la 100 m distanta, canalizare, gaze, curent, centrala (condensare), cablu tv, comision 0. **41.900 €;** ☎0723.271.439 myhaela_popescu@yahoo.com

825. **Metro** Militari, oferta promotionala, dec., et. 2/4, 45 mp, 2020, oferta promotionala, apartament cu 2 camere, dec., bucatarie inchisa, bloc P+4+M, cu lift, statie RATB 178 si 138 la 50 ml, finisaje la alegere, canalizare, gaze, curent electric, comision 0 **38.500 €;** ☎0723.271.439 cosmin.cojocaru@yahoo.com

826. **Metrou** 1 Decembrie direct dezvoltator, 2 cam, dec., et. 2/5, 52 mp, 2018, 52 mp, apartament cu 2 camere, 52 mp, constructie din diafragma de beton, umplutura caramida, izolatie cu polistiren 10 cm. Finisaje la alegere, centrala proprie. Pentru vizionari nu ezitati sa ma contactati, **48.050 €;** ☎0730.888.285 iulian.tanasie@zonadesud.ro

827. **Metrou** 1 Decembrie, ap 2 cam, Pallady, Titan, dec., et. 1/3, 65 mp, 2018, apartament 2 camere, dec., caramida, balcon, zona linistita. Etaj 1/3. Finalizat. Direct dezvoltator, comision 0. Se accepta credit prima casa. Metrou 10 minute. **65.000 €;** ☎0738.191.831 florin.urda@ansamblurinoi.ro

828. **Metrou** 1 Decembrie, mutare rapida fara comision dec., et. parter/2, 2018, avans minim 5%, metrou 1 Decembrie 1918, la o distanta de 12 minute de mers pe jos, 53 mp, dec., complet finisat: gresie, faianta, parchet, usi interior/ exterior, obiecte sanitare, parter/2E **51.430 €;** ☎0736.380.186/ 0725.597.221 cristina@star-construct.ro

829. **Metrou** 1 Decembrie, Titan, apartament 2 camere, dec., et. 2/4, 37 mp, 2019, va propunem spre vanzare un apartament cu 2 camere dec. cu o suprafata utila de 47,99 mp, disponibil la etjaul 2 intr-un imobil in constructie, avand ca regim de inaltime P+4 Etaje. **46.900 €;** ☎0731.169.114/ 0756.565.565 office@titanul-nou.ro

830. **Metrou** 1 Decembrie, Titan, Pallady, Mizil, dec., et. 1/3, 65 mp, 2018, ap dec, spatios,bucatarie mare, inchisa, balcon generos.Ap este complet finisat, g,f,p,t, centrala proprie, totul nou,bransat la toate utilitatile sectorului 3.Acces facil catre metrou, mutare rapida. **64.000 €;** ☎0774.075.876

831. **Metrou** 1 Decembrie, Titan, Pallady, Mizil, Lidl, dec., et. 3/3, 120 mp, 2018, ap. dec, spatios, bucatarie mare, inchisa, terasa 60 mp. Ap. este complet finisat, g, f, p, t, centrala proprie, totul nou, bransat la toate utilitatile sectorului 3. Acces facil catre metrou, mutare rapida **93.000 €;** ☎0774.075.876

832. **Metrou** 1 Decembrie, Titan, Pallady, Ozana dec., et. 1/4, 53 mp, 2018, ap dec, spatios, bucatarie mare, balcon generos.Ap este complet finisat, g,f,p,t, centrala proprie,totul nou, bransat la toate utilitatile sectorului 3.Acces facil catre metrou, mutare rapida! **47.700 €;** ☎0774.075.876

833. **Metrou** 1 Decembrie, Titan, Pallady, Ozana dec., et. 1/5, 54 mp, 2019, ap dec, spatios, bucatarie mare, inchisa, balcon generos. Ap este complet finisat, g, f, p, t, centrala proprie, totul nou, bransat la toate utilitatile sectorului 3. Acces facil catre metrou, mutare rapida! **52.155 €;** ☎0724.458.272/ 0774.075.876

834. **Metrou** 1 Decembrie, Titan, Pallady, Ozana dec., et. 1/4, 2019, ap dec, spatios, bucatarie mare, inchisa, balcon generos. Ap este complet finisat, g,f,p,t, centrala proprie, totul nou, bransat la toate utilitatile sectorului 3. Acces facil catre metrou, mutare rapida! **49.500 €;** ☎0774.075.876

835. **Metrou** 1 Decembrie, Titan, Pallady, Ozana dec., et. 1/5, 45 mp, 2018, Ap spatios tip studio, balcon generos. Ap este complet finisat, g, f, p, t, centrala proprie, totul nou, bransat la toate utilitatile sectorului 3. Acces facil catre metrou, mutare rapida! **42.655 €;** ☎0724.458.272/ 0774.075.876

836. **Metrou** 1 Decembrie, Titan, Pallady, Ozana, et. parter/4, 43 mp, 2018, ap dec, spatios, bucatarie mare, inchisa, balcon generos. Ap este complet finisat, g, f, p, t, centrala proprie, totul nou, bransat la toate utilitatile sectorului 3. Acces facil catre metrou, mutare rapida **43.000 €;** ☎0774.075.876

837. **Metrou** 1 Decembrie, Titan, Pallady, Ozana, dec., et. 1/4, 65 mp, 2018, ap dec., spatios, bucatarie mare, inchisa, balcon generos. Ap este complet finisat, g, f, p, t, centrala proprie, totul nou, bransat la toate utilitatile sectorului 3. Acces facil catre metrou, mutare rapida **53.500 €;** ☎0774.075.876

838. **Metrou** 1 Decembrie, Titan, Pallady, Ozana, dec., et. 1/4, 58 mp, 2018, ap dec., spatios,bucatarie mare, inchisa, balcon generos. Ap este complet finisat, g, f, p, t, centrala proprie, totul nou, bransat la toate utilitatile sectorului 3. Acces facil catre metrou, mutare rapida **51.500 €;** ☎0774.075.876

839. **Metrou** 1 Decembrie, Titan, Pallady, Ozana, dec., et. 1/5, 52 mp, 2018, ap. dec., spatios, bucatarie mare, inchisa, balcon generos. Ap. este complet finisat, gresie, faianta, termopan, parchet, centrala proprie, totul nou, bransat la toate utilitatile sectorului 3. Acces facil catre metrou, mutare rapida, **54.000 €;** ☎0771.789.644

840. **Metrou** 1 Decembrie, Titan, Pallady, Ozana, dec., et. 1/5, 56 mp, 2018, ap. spatios, bucatarie mare, inchisa, balcon generos. Ap. este complet finisat, gresie, faianta, parchet, termopan, centrala proprie, totul nou, bransat la toate utilitatile sectorului 3. Acces facil catre metrou, mutare rapida, **57.000 €;** ☎0771.789.644

841. **Metrou** 1 Decembrie, Titan, Pallady, Ozana, dec., et. parter/5, 137 mp, 2019, ap. spatios, bucatarie mare,inchisa, curte de 85 mp. Ap. este complet finisat, gresie, faianta, parchet, termopan, centrala proprie, totul nou, bransat la toate utilitatile sectorului 3. Acces facil catre metrou, mutare rapida, **76.000 €;** ☎0771.789.644

842. **Metrou** 1 Decembrie, Titan, Pallady, Ozana, Fetesti dec., et. 1/4, 50 mp, 2018, ap dec, spatios, bucatarie mare, inchisa, balcon generos. Ap este complet finisat, g, f, p, t, centrala proprie, totul nou, bransat la toate utilitatile sectorului 3. Acces facil catre metrou, mutare rapida. **45.000 €;** ☎0774.075.876

843. **Metrou** 1 Decembrie, Trapezului et. 1/10, 55 mp, 1975, Vand apartament 2 camere semistradal, dec., bucatarie mare, inchisa, 2 debarale, balcon inchis, g, f, p, t, loc parcare, 3 minute metrou 1 Decembrie. **63.900 €;** ☎0774.075.876

844. **Metrou** Aparatorii Patriei, zona linistita, dec., et. 1/6, 50 mp, 2019, propun la vanzare un apartament, dec., cu 2 camere in zona Aparatorii Patriei, situat la doar 10 minute de mers pe jos pana la statia de metrou cu acelas nume. Finisajele la alegere, comision 0. **45.130 €;** ☎0736.380.184/ 0725.597.221 claudiu.p@star-construct.ro

845. **Metrou** Berceni, 300 metri, Plata CASH dec., et. parter/6, 60 mp, 2019, ap. 2 camere, metrou Berceni, reduceree substantiala la plata cash. Predare la cheie. Finisaje de lux. Direct de la dezvoltator. Comision 0. Finalizare iulie **48.350 €;** ☎0722.204.952

846. **Metrou** D.Leonida Studio-la promotie dec., et. 4/5, 44 mp, 2019, disponibil la et 4 din 5,se preda complet finisat cu posibilitatea alegerii finisajelor G+F+P+T+UM+CT. Se accepta si credit, pretul difera in functie de avans **39.425 €;** ☎0737.500.384 zina.epure@zonadesud.ro

847. **Metrou** Dimitrie Leonida dec., et. 1/3, 54 mp, 2019, apartament 2 camere 57mp D. Leonida, 0% comision; **50.500 €;** ☎0737.500.381 andrei.niculescu@zonadesud.ro

848. **Metrou** Dimitrie Leonida dec., et. 3/4, 43 mp, 2019, apartament 2 camere promo metrou Dimitrie Leonida, o% comision; **40.500 €;** ☎0737.500.381 andrei.niculescu@zonadesud.ro

849. **Metrou** Dimitrie Leonida dec., et. 1/7, 55 mp, 2018, apartament 2 camere, dec. , 55 mp, etaj 1 **50.500 €;** ☎0730.988.560 georgeta.constantin@sudrezidential.ro

850. **Metrou** Dimitrie Leonida dec., et. 1/2, 46 mp, 2019, apartament doua camere parte a unui proiect rezidential, situat in orasul Popesti Leordeni, Iflov, intr-o zona de vile, ferit de aglomeratia si zgomotul orasului **44.500 €;** ☎0730.988.560 georgeta.constantin@sudrezidential.ro

851. **Metrou** Dimitrie Leonida 5 minute 2 camere, dec., et. 4/11, 56 mp, 2019, metrou Dimitrie Leonida 5 minute, compartimentare practica pentru spatii utile, cu balcon si finisaje de foarte buna calitate, cu materiale din import, la alegere, in buget consistent. Prima Casa 5% **55.000 €;** ☎0787.672.423

852. **Metrou** Dimitrie Leonida 8 min. direct dezvoltator, dec., et. 1/3, 54 mp, 2019, predare septembrie 2019 la cheie cu g, f, p, t, um, ct, finisaje la alegere, se accepta credit, distanta de metrou 8 min. D. Leonida. Detalii la nr. de telefon **53.000 €;** ☎0737.500.384 zina.epure@zonadesud.ro

853. **Metrou** Dimitrie Leonida apartament 2 camere dec., et. 3/5, 42 mp, 2019, apartament 2 camere foarte modern compartimentat, dispune de living cu bucatarie open space dormitor, se preda finisat la cheie, langa statia de metrou Dimitrie Leonida, infrastructura completa. **43.500 €;** ☎0730.250.305

854. **Metrou** Dimitrie Leonida, dec., et. 2/7, 2018, vand apartament 2 camere dec., suprafata utila 61.23 mp, imobil nou, finisat deosebit, bransat la utilitati, contorizat separat, dotat cu centrala proprie de apartament. Merita vazut **50.500 €;** ☎0727.175.861 lucian@sudrezidential.ro

855. **Metrou** Dimitrie Leonida, 2 camere dec. dec., et. 1/3, 54 mp, 2019, pret: 50.000 euro (avans 50%)/ 52.000 euro (avans 20%). Parcare gratis. Finalizare august 2019. Imobilul se vinde finisat complet, contorizat individual si bransat la toate utilitatile orasului **50.000 €;** ☎0787.525.654/ 0738.294.929 epurecristian@tophome.ro

856. **Metrou** Dimitrie Leonida, 2 camere mutare rapida dec., et. parter/5, 53 mp, 2014, apartament cu 2 cam, dec. stare foarte buna, 53 mp pozitionat la parter din 5 cu loc de parcare. Bloc nou 2014. Supraveghere video. Se accepta credit **55.000 €;** ☎0737.500.384 zina.epure@zonadesud.ro

857. **Metrou** Dimitrie Leonida, 3 minute, 2 camere dec., et. 1/11, 44 mp, 2019, sector 4, Prima Casa avans 5%, in bloc mixt, cu suprafata mare si balcon generos, finisaje la alegere, situat stradal si cu acces la metrou Dimitrie Leonida in 3 minute **47.000 €;** ☎0787.672.423

858. **Metrou** Dimitrie Leonida, apartament 2 camere dec., et. 1/7, 58 mp, 2019, Ap. 2 camere zona de Metrou Dimitrie Leonida 10 min), complet dec., etaj 1 si/sau 2 din 7. Imobil cu lift, 2019, complet finisat, se accepta credit prima casa sau ipotecar. **50.500 €;** ☎0724.205.825/ 0722.478.920

859. **Metrou** Dimitrie Leonida, apartament 2 camere dec., et. 1/3, 60 mp, 2018, bloc nou, finisata, toate utilitatile racordate la reteaua orasului, acces rapid la mijloacele de transport si magazine. Apartamentul este dec.. Pretul este valabil pentru plata cash, **60.000 €;** ☎0768.397.773/ 0764.180.052 office@nemarimobiliare.ro

860. **Metrou** Dimitrie Leonida, apartament 2 camere, dec., et. 2/5, 66 mp, 2019, apartament 2 camere dec., dispune de toate imbunatatiriile, se preda finisat la cheie, toate utilitatiile sunt contorizate individual, in imediata apropiere de statia de metrou Dimitrie Leonida **59.000 €;** ☎0730.250.305

861. **Metrou** Dimitrie Leonida, apartament 2 camere, dec., et. 2/6, 58 mp, 2018, vand apartament 2 camere, dec., situat intr-un imobil cu un regim de inaltime p+6e, amplasat pe strada Biruintei la aproximativ 10 minute fata de statia de Metrou Dimitrie Leonida, **50.500 €;** ☎0729.923.486

862. **Metrou** Dimitrie Leonida, apartament spatios dec., et. 1/3, 50 mp, 2019, Propun spre vanzare un apartament spatios, dec., in apropierea statiei de metrou Dimitrie Leonida, 10 minute de mers pe jos. Finisajele sunt la alegere. Direct devoltator, comision 0. **51.000 €;** ☎0736.380.184/ 0725.597.221 claudiu.p@star-construct.ro

863. **Metrou** Dimitrie Leonida, bd. Berceni, semidec., et. 1/3, 2018, apartament 2 camere, finalizat cu acte gata, direct de la proprietar, La Cheie, totul contorizat separat, nelocuit an finalizare 2019. Se accepta orice modalitate de plata. 8 min metrou D. Leonida. **56.000 €;** ☎0725.957.934

864. **Metrou** Dimitrie Leonida, comision 0 dec., et. 1/3, 50 mp, 2019, Prima casa, direct dezvoltator, 8 minute pana la statia de metrou Dimitrie Leonida, et 1/3, compartimentari caramida, gresie, faianta, parchet, centrala proprie, calorifere, usa metalica. Finalizat **54.500 €;** ☎0736.380.186/ 0748.631.811 cristina@star-construct.ro

865. **Metrou** Dimitrie Leonida, prima casa, dec., et. 1/2, 55 mp, vand apartament cu 2 camere dec. bloc nou Drumul Fermei langa Penny, finisaje la alegere, centrala proprie la doar 10 minute de mers pe jos pana la metrou. Mutare imediata, comision 0 % **52.500 €;** ☎0726.375.629 cristian.mocanu@zonadesud.ro

866. **Metrou** Dimitrie Leonida, proprietar dec., et. 1/4, 56 mp, 2019, 2 camere, dec., bloc cu lift, structura beton, caramida, izolatie polistiren 10 cm, finisaje premium la alegere, parcare, tamplarie PVC, centrala proprie, 10% discount plata cash, **50.900 €;** ☎0734.950.229/ 0734.092.488 dany.barbulescu@yahoo.com

867. **Metrou** Dimitrie Leonida, sos Berceni, dec., et. 2/7, 2019, metrou Leonida, 2 camere dec.e, 58 mp, etajul 2, imobil nou, gresie, faianta, parchet, centrala termica. Utilitati. Contorizare dupa consum. Se accepta Prima casa. Direct Dezvoltator. 0 comision. **50.500 €;** ☎0733.374.103/ 0721.888.400 georgeta@sudrezidential.ro

868. **Metrou** Dimitrie Leonida, super oferta, dec., et. 4/5, 69 mp, 2019, apartament, metrou DImitrie Leonida. Predare la cheie. Direct de la dezvoltator. Comision 0. Consiliere financiara gratuita. **52.600 €;** ☎0722.204.952

869. **Metrou** Dimitrie Leonida, zona noua, studio 53 mp dec., et. 4/5, 53 mp, 2018, Promotie doar pentru plata cash, ap. 2 camere tip studio, Berceni, 12 min metrou Dimtirie Leonida, se preda la cheie, finisaje premium, centrala termica proprie, costuri minime de intretinere, **39.300 €;** ☎0725.957.934

870. **Metrou** Dimitrei Leonida, apartament cu gradina dec., et. parter/3, 2019, prima casa, parter/3, 62 mp, se preda la cheie cu: gresie, faianta, parchet, centrala termica, contorizare individuala, calorifere, usi interior, obiecte sanitare, termopan, prize si intrerupatoare. Caramida **49.000 €;** ☎0736.380.186 cristina@star-construct.ro

871. **Metrou** Dr Taberei Val. Ialomiteiap 2 cam bloc nou dec., et. 5/6, 55 mp, 2018, bloc nou-scara 2 in cartierul ANL Brancusi - Drumul Taberei, la 3 min de metrou Valea Ialomitei, langa Parcul Brancusi. Proiectul nostru iti ofera toate avantajele unui stil de viata linistit; **59.500 €;** ☎0765.416.461 office@drumultaberei-brancusi.ro

872. **Metrou** la 5 min., bloc nou dec., et. 3/4, 45 mp, 2018, Apartamentul propus spre vanzare beneficiaza de un balcon generos si se situeaza intr-un superb complex rezidential. Este la 5 minute de metrou0% comision, direct dezvoltator, **43.500 €;** ☎0731.510.845 mihnea.postelnicu@zonadesud.ro

873. **Metrou** Leonida, fix langa metrou,direct proprietar dec., et. 1/2, 60 mp, 2017, apartament 2 camere, complet dec., 60mp, spatios, bine compartimentat, luminos, cu bucatarie mare, inchisa, etaj 1, terasa, aproape RATB si metrou. Accept plata cash/ ipotecar; **48.500 €;** ☎0747.121.325/ 0774.075.806

874. **Metrou** N. Grigorescu, fara comision, bloc nou, dec., et. parter/3, 59 mp, 2019, metrou N. Grigorescu, 12 minute, bloc nou, 59 mp, dec.. Se vinde complet finisat: gresie, faianta, parchet, usi, obiecte sanitare, prize si intrerupatoare, centrala, calorifere **64.500 €;** ☎0736.380.186 cristina@star-construct.ro

875. **Metrou** N. Teclu, 10 min., Titan, Pallady dec., et. 1/3, 50 mp, 2018, Ap. dec, spatios, balcon generos. Ap. este complet finisat, g, f, p, t, centrala proprie, totul nou, bransat la toate utilitatile sectorului 3. Acces facil catre metrou, mutare rapida, **43.000 €;** ☎0774.075.876

876. **Metrou** Pacii, Iuliu Maniu, dec., et. 2/11, 55 mp, 2019, 2 camere dec. 55 mp, etaj 2/11, complet finisat la alegere, centrala termica de apartament, contorizari individuale, pret TVA inclus. **71.500 €;** ☎0757.578.682 razvan@rotarpark.ro

877. **Metrou** Pacii, Iuliu Maniu, dec., et. 2/11, 60 mp, 2019, Imobil nou situat la 200 de metri de statia de metrou Pacii ofera spre vanzare apartament cu 2 camere 60 mpu, etaj 2 din 11, complet dec.-pret 76.500 euro. Comison la achizitie 0, **76.500 €;** ☎0757.578.682 razvan@rotarpark.ro

878. **Metrou** Pacii, Iuliu Maniu, dec., et. 2/11, 60 mp, 2019, Imobil nou situat la 200 de metri de statia de metrou Pacii ofera spre vanzare apartament cu 2 camere, **76.500 €;** ☎0757.578.682 razvan@rotarpark.ro

879. **Metrou** Piata Victoriei, Dorobanti Capitale, dec., et. 3/3, 51 mp, 1948, Roma 21, investitie locuinta in vila 4 cam., incaperi pus dependinte centrala proprie, ac, parchet, gresie termopan, mobilat, utilat total, multiple facilitati in ap. si-n zona. Cauta schita poze pe net cu nr tel. **70.000 €;** ☎0769.840.201 21romastreet@gmail.com

880. **Metrou** Timpuri Noi, stradal, 74 mp, camere spatioase dec., et. 4, 74 mp, 2020, **122.466 €;** ☎0724.686.868 vanzari@rokaresidence.ro

881. **Metrou** Titan 7 minute, dec., et. 3/12, 51 mp, 2019, balcon, gresie, faianta, parchet, zona linistita, acces facil catre mijloacele de transport in comun. Contorizarea apartamentelor este individuala. Termopan, izolatie exterior, Mega Image, Lidl. **67.500 €;** ☎0736.380.186 cristina@star-construct.ro

882. **Metrou** Titan, finisaje premium, comision 0. dec., et. 1/13, 51 mp, 2018, Va propun la vanzare o garsoniera spatioasa, in zona Titan, la doar 5 minute de mers pe jos pana la statia de metrou Titan. In apropiere se afla Parcul Titan, scolii si gradinite, **70.500 €;** ☎0736.380.184/ 0725.597.221 claudiu.p@star-construct.ro

883. **Mihai** Bravu dec., et. 4/10, 73 mp, 2017, apartament 2 camere lux (disponibilitate variata) situat vis-a-vis de statia Mihai Bravu, ansamblu rezidential nou, cu finalizare in martie 2018, comision 0%, direct dezvoltator **96.000 €;** ☎0725.985.760 cristina.matei@metropolitanresidence.ro

884. **Mihai** Bravu dec., et. 8/10, 54 mp, 1975, Muncii, 5 min metrou, intrare si vedere stradala, liber, curat, spatios, bloc anvelopat 2018. **68.500 €;** ☎0727.884.946/ 0745.087.966 office_treibrazi@yahoo.com

885. **Mihai** Bravu metrou - comision 0% ultimele oferte dec., et. 9/9, 68 mp, 2018, apartament 2 camere, dec., de lux, 2 minute de metrou Mihai Bravu, spatios, smart compartimentat, amplasat intr-un bloc nou.Pozitionare deosebita si facila cu acces direct la Sos. Mihai Bravu. **96.000 €;** ☎0725.985.767 sandu@metropolitanresidence.ro

886. **Mihai** Bravu metrou 100 m, dezvoltator, dec., 57 mp, 2019, bloc nou langa metrou, peretii din caramida, bucatarie 10 mp inchisa, balcon mare, centrala proprie, finisaje premium, accept credit bancar, Mihai Bravu, Vitan, Tineretului, Dristor **71.800 €;** ☎0761.309.031

887. **Mihai** Bravu metrou 100 m, dezvoltator, dec., 55 mp, 2019, Mihai Bravu metrou 100 m, dezvoltator,bloc nou langa metrou, peretii din caramida, bucatarie 10 mp inchisa, balcon mare, centrala proprie, finisaje premium, accept credit bancar, Mihai Bravu, Vitan, Dristor. **71.800 €;** ☎0761.309.031

888. **Mihai** Bravu metrou la 100 m, dezvoltator dec., et. 2/9, 55 mp, 2019, bloc nou chiar langa metrou, peretii din caramida, bucatarie 10 mp inchisa, balcon mare, centrala proprie, finisaje premium, accept credit bancar, Mihai Bravu, Vitan, Tineretului, Dristor, **77.400 €;** ☎0761.309.031

889. **Mihai** Bravu metrou, 100 m, dezvoltator, dec., 55 mp, 2019, bloc nou langa metrou, peretii din caramida, bucatarie 10 mp inchisa, balcon mare, centrala proprie, finisaje premium, accept credit bancar, Mihai Bravu, Vitan, Dristor, **75.012 €;** ☎0761.309.031

890. **Mihai** Bravu, dec., et. 7/10, 54 mp, 1981, 10-12 minute metrou, dec., centrala, bloc reabilitat, toate actele, etajul 7/10, termopan, usa metalica **67.500 €;** ☎0732.135.467

891. **Mihai** Bravu, dec., et. 3/9, 70 mp, 2017, apartament de 2 camere lux, incalzire in pardoseala, fatada ventilata, constructie cadre beton+fatada ventilata, finisaje incluse, comision 0, **89.900 €;** ☎0726.943.143 cristina.matei@metropolitanresidence.ro

892. **Mihai** Bravu, semidec., et. 4/4, 53 mp, 1970, Str Maior Coravu, vand aparta 2 camere, conf 1 bloc reabilitat gresie faianta parchet termopan geam la baie balcon mare accept credit negociabil.. **57.000 €;** ☎0724.681.908 pasarepasare70@yahoo.com

893. **Mihai** Bravu, 2 camere, terasa 20 mp, dec., et. 9/9, 73 mp, 2018, Apartament compus din 2 camere dec.e, situat la etajul 9, foarte bine compartimentat, foarte spatios, 73.34 mp cu balcon foarte mare - 19,24 mp - dispus pe toata suprafata apartamentului. **96.000 €;** ☎0725.985.767 sandu@metropolitanresidence.ro

894. **Mihai** Bravu, 2 minute de metrou Mihai Bravu, dec., et. 4/9, 55 mp, 2019, direct dezvoltator, comision 0%, 2 camere, terasa 5,38 mp, 79.800 Euro+ tva, finisaje premium incluse in pret, locuri de parcare optional. Profita de ultimele apartamente de 2 camere. **79.800 €;** ☎0786.700.901/ 0724.588.681 vanzari@globalresidence.ro

895. **Mihai** Bravu, finalizat, 1 minut metrou MB, dec., et. 2/4, 70 mp, 2018, acte finalizate, mutare imediata, imobil din caramida cu finisaje de foarte buna calitate langa statia de metrou Dristor. Bucatarie inchisa, centrala proprie. Direct de la dezvoltator fara comision. **94.000 €;** ☎0722.248.933 viorel.iosifescu@gmail.com

896. **Mihai** Bravu, Iancului, dec., et. 10/10, 70 mp, 1963, apartament superb, intim si cochet, doar 1 min. (mers) de metrou, apartament special cu o lumina aparte, suprafata mare, rezultat al unui proiect de arhitectura, modificat si personalizat, unicat. **87.000 €;** ☎0743.028.007 office@4rent.com.ro

897. **Mihai** Bravu, metrou 2 minute dec., et. 3/9, 55 mp, 2019, apartament de 2 camere total dec. cu o suprafata totala utila de 55 mp zona Mihai Bravu, 2 min. metrou, finisaje de lux. Reprezentant dezvoltator! Poze cu titlu informativ! Pretul nu include TVA. **79.800 €;** ☎0736.380.187/ 0725.597.221 constantin.s@star-construct.ro

898. **Mihai** Bravu, metrou, dec., et. 3/9, 2018, apartament doua camere dec. apropiere metrou, ansamblu residential finalizat martie 2018. Constructie cadre de beton si caramida porotherm, finisaje la alegere, contorizat. Comision 0% **96.000 €;** ☎0725.985.762 roxana.panculescu@metropolitanresidence.ro

899. **Mihai** Bravu, metrou, dec., et. 1/9, 2018, apartament doua camere, spatios situat in Ansambul Residential Mihai Bravu, finalizat, finisaje calitate Premium , parcare subterana, incalzire prin pardoseala, fatade ventilate, direct dezvoltator, comision 0, **90.000 €;** ☎0725.985.762 roxana.panculescu@metropolitanresidence.ro

900. **Mihai** Bravu, Tineretului dec., et. 2/9, 73 mp, 2017, particular vand apartament 2 camere, constructie noua, fatada ventilata, incalzire pardoseala, centrala termica individuala, finisajele la solicitarea clientului, **96.000 €;** ☎0721.805.158/ 0722.297.332 gabriela@metropolitanresidence.ro

901. **Mihai** Bravu, Tineretului, dec., et. 3/9, 73 mp, 2017, apartamente noi ansambluri rezidentiale Mihai Bravu, pentru mai multe detalii nu ezitati sa ma contactati la numarul de telefon **96.000 €;** ☎0721.805.158/ 0722.297.332/ 0722.297.332 gabriela@metropolitanresidence.ro

902. **Mihai** Bravu, Tineretului, ultimele 2 apartamente dec., et. 9/9, 61 mp, 2018, apartamentul lux, de 2 camere, 61 mp, vis-a-vis de statia de metrou Mihai Bravu, este dec., spatios, vedere panoramica, bloc nou, constructie 2018, finisaje premium, incalzire prin pardoseala **90.000 €;** ☎0725.985.767 sandu@metropolitanresidence.ro

903. **Mihai** Bravu, vis a vis de metrou Mihai Bravu dec., et. 5/9, 2019, 2 camere, 55 mp utili pozitie excelenta, vis a vis de metrou oferta, 79.800 eur + tva 5%, finisaje la alegere, centrala termica proprie, ansamblù rezidential nou - cadre de beton armat si caramida **79.800 €;** ☎0786.700.901 vanzari@globalcityresidence.ro

904. **Mihail** Kogalniceanu, Facultatea de Drept semidec., et. 2/3, 51 mp, 1900, stradal, etaj 2, plus pod, semidec., fara imbunatatiri, 51 mp, parchet masiv, intabulat, risc seismic 3, liber, usor negociabil **41.900 €;** ☎0730.156.325 redalertimobiliare2004@yahoo.com

905. **Mihail** Sebastian semidec., et. parter/4, 50 mp, 1980, Inersectia Sebastian cu cal. Rahovei apartament 2 camere confort 1 semidec. mobolat si utilat liber acte facute contorizat toate imbunatatirile. **51.000 €;** ☎0724.089.767/ 0723.283.583

906. **Militari** dec., et. 4/7, 42 mp, 2018, ap. 2 cam., constructie noua, caramida, finalizare 2017, finisaje incluse, baie utilata, centrala termica, bucatarie separata. Taxa de mentenanta 0, parcare, parc, RATB, acceptam credit, **37.800 €;** ☎0722.166.933 vanzari@militari-residence.ro

907. **Militari** (1 min. de Parc- Politehnica-Lujerului) dec., et. 8/10, 38 mp, 1975, apartament de vanzare, confort.2, are 1 balcon la sufragerie, termopane peste tot, aer conditionat, parchet in sufragerie si dormitor, gresie si faianta, usa metalica, apa calda si caldura de la radet **45.000 €;** ☎0722.302.080

908. **Militari** (aproape de Gorjului) dec., et. 2/4, 52 mp, 1981, oferta apartament confort 1, la cheie, cu balcon, se vinde mobilat si utilat complet, totul de foarte buna calitate, facut pe comanda, modern, toate imbunatatirile, impecabil, acte, ☎0722.301.910

909. **Militari** (Bd I.Maniu - Pacii - Stradal) semidec., et. 2/5, 55 mp, 1989, apartament de vanzare confort 1, cu balcon, bucatarie mare, imbunatatiri doar termopane, in rest trebuie renovat, liber-nelocuit. **51.000 €;** ☎0722.302.080

910. **Militari** - langa metrou Cora Lujerului, bloc nou dec., et. 1/8, 59 mp, 2020, dezvoltator imobiliar vand apartament 2 camere dec., etaj 1 din 8, situat intre Cora Lujerului si mall Plaza, la 5 minute de mers pe jos de statia de metrou Lujerului si 3 minute de Mall Plaza. **73.000 €;** ☎0729.946.970

911. **Militari** - langa metrou Cora Lujerului, bloc nou dec., et. 2/8, 61 mp, 2020, dezvoltator imobiliar vand apartament 2 camere dec., etaj 1 din 8, situat intre Cora Lujerului si mall Plaza, la 5 minute de mers pe jos de statia de metrou Lujerului si 3 minute de Mall Plaza. **81.000 €;** ☎0729.946.970

912. **Militari** 1 -2 min. de Cora Lujului dec., et. 9/10, 40 mp, 1975, apartament de vanzare confort 2, cu balcon, imbunatatiri: centrala proprie pe gaz, complet termopane, gresie si faianta, parchet, usa metalica, calorifere schimbate, cu lavabila, foarte curat, acte. **43.999 €;** ☎0722.302.080

913. **Militari** Auchan, apartament la cheie dec., et. 2/8, 42 mp, 2019, etaj intermediar, finisaje la cheie, baie echipata, utilitati, contor gaz si curent, apa, canalizate, acces facil, zona linistita de vile, statie la 200 m, loc de joaca, parcare, **33.650 €;** ☎0749.800.300 biroupollux@gmail.com

914. **Militari Dambovita Lacul Morii dec., et. 1/5, 57 mp, 2018, apartament 2 camere dec. bucatarie inchisa. 58.900 €; ☎0784.055.610 rusesabin@yahoo.com**

Imobiliare vânzări 2 CAMERE

979. **Militari,** Apeductului, ansamblul RAF.RO dec., 53 mp, 2019, promotie limitata, direct dezvoltator, bloc nou cu canalizare, P+7, predare august 2019, sc 53 mp, predare la cheie, finisaje la alegere, usi pinum, scari placate cu granit, loc de parcare, **42.000 €;** ☎0799.936.443 proiectapeductului@iness-intermed.ro

980. **Militari,** Apeductului, ansamblul RAF.RO dec., 61 mp, 2019, promotie limitata, direct dezvoltator, bloc nou cu canalizare, p+7, predare august 2019, sc 61 mp, geam baie, predare la cheie, finisaje la alegere, usi pinum, marmura, granit, loc de parcare, **46.000 €;** ☎0799.936.443 proiectapeductului@iness-intermed.ro

981. **Militari,** Apeductului, Rezervelor, dec., et. parter/5, 61 mp, 2018, direct dezvoltator, bloc cu canalizare, finalizat, regim de inaltime p+5, sc 61 mp, dec., ap. finisat, gata de locuit, finisaje bella casa, balcon, geam baie, lift, parcare cadou, pret redus, **40.000 €;** ☎0799.936.443 proiectapeductului@iness-intermed.ro

982. **Militari,** Apusului, dec., et. 5/6, 45 mp, 2018, direct dezvoltator, bloc nou, disponibilitate 10% din numarul de apartamente, finisaje la alegere, **48.450 €;** ☎0764.210.000

983. **Militari,** Auchan, semidec., et. 7/7, 49 mp, 2017, apartament 2 cam, Militari Rezervelor, langa noul Lidl. **44.500 €;** ☎0725.744.950 andreearezervelor79@gmail.com

984. **Militari,** Auchan, apart. 2 camere, mobilat, utilat dec., et. 1/5, 57 mp, 2018, direct proprietar, apartament 2 camere,2 balcoane, 57 mp utili, etaj 1/5, mobilat si utilat, totul nou, nefolosit, statie Ratb 178 si 138, vis-a-vis de Penny, mutare imediata. **53.000 €;** ☎0723.271.439 cosmin.cojocaru@yahoo.com

985. **Militari,** Auchan, apartament 2 camere, dec., et. 3/6, 47 mp, 2019, apartament 2 camere la cheie, cu finisaje incluse. Pret promotional, predare ianuarie 2020. **31.950 €;** ☎0741.700.100

986. **Militari,** Auchan, Rezervelor, dec., et. parter/8, 40 mp, 2017, direct dezvoltator, ansamblu rezidential, imobil nou modern, finisaje la alegere,centrala proprie, 10 min. metrou Pacii, Preciziei, 2 min. RATB 138;178, hypermarcket Auchan, Metro, Mega Image, TVA 5% inclus, **34.500 €;** ☎0734.125.125/ 0721.128.128 officemtresidence@gmail.com

987. **Militari,** Auchan, Str. Rezervelor, dec., et. 2, 53 mp, 2018, Militari, Auchan, Str. Rezervelor, direct dezvoltator, imobil nou, modern, 10 min. metrou Pacii, Preciziei, RATB 138, 178, finisaje la alegere, centrala proprie, TVA 5% inclus in pret **48.900 €;** ☎0734.125.125/ 0721.128.128 officemtresidence@gmail.com

988. **Militari,** bulevardul Iuliu Maniu, dec., et. 2/11, 58 mp, 2018, 200 metri de statia metrou Pacii, ap. in bloc nou, luminos si spatios, dec., 58 mp utili, centrala proprie, baie complet utilata, finisaje la alegere, contorizare individuala, exclus agentii, **74.500 €;** ☎0757.578.680 adrian@rotarpark.ro

989. **Militari,** bulevardul Uverturii, dec., parter+5, imobil nou, finisaje superioare, apartamente 2 camere sector 6, de la 49.500 Eur+Tva 5%, termen 01.04.2019, loc parcare 5000 euro exterior, 7000 euro interior tip Klauss, comision 0% ☎0724.556.353

990. **Militari,** Chiajna, semidec., et. 3/6, 40 mp, 2019, apartament 2 camere finisat la cheie, mutare imediata, bloc locuit, 40 mp utili, etaj 3/6, utilitati, apa, canalizare, contoare individuale gaz si curent, lift, zona linistita de case, baie echipata **36.000 €;** ☎0749.800.300 biroupollux@gmail.com

991. **Militari,** Chiajna, dezvoltator, semidec., et. 1/8, 40 mp, 2019, de vanzare apartament 2 camere, 40 mp utili, bloc de 8 etaje in constructie. Se preda finisat la cheie, utilitati apa si canalizare, contor gaz si curent, statie la 200 m, plata cash sau credit, **31.950 €;** ☎0749.800.300 biroupollux@gmail.com

992. **Militari,** Chiajna, dezvoltator, semidec., et. 1/8, 42 mp, 2019, de vanzare apartament 2 camere, 42 mp utili, bloc de 8 etaje in constructie. Se preda finisat la cheie, apa, canalizare, contor gaz si curent, zona linistita, statie la 200 m, cash sau credit. **33.650 €;** ☎0749.800.300 biroupollux@gmail.com

993. **Militari,** Chiajna, dezvoltator, dec., et. 5/8, 51 mp, 2019, de vanzare apartament 2 camere, 51 mp utili, dec., compus din living, dormitor, bucatarie separata, baie, balcon, hol, se preda finisat la cheie, utilitati, apa, canalizare, statie la 200 m, **41.900 €;** ☎0749.800.300 biroupollux@gmail.com

994. **Militari,** Chiajna, mutare imediata, dec., et. parter/6, 50 mp, 2019, apartament 2 camere dec., 50 mp utili, la cheie, bloc locuit, parter/6, cu bucatarie separata si balcon, contoare individuale gaz si curent, apa, canalizare, statie R434 la 200 m, zona linistita, **42.500 €;** ☎0749.800.300 biroupollux@gmail.com

995. **Militari,** Chiajna, Wellness, Ballroom, dec., et. 7/7, 49 mp, 2017, Militari Rezervelor, apartament 2 camere, Lidl Chiajna. **44.500 €;** ☎0725.744.950 andreearezervelor79@gmail.com

996. **Militari,** constructie noua, dec., et. parter/7, 49 mp, caramida, finalizare 2019 finisaje incluse, baie utilata, centrala termica, bucatarie separata. Taxa de mentenanta 0, parcare, parc, RATB, acceptam credit, **47.775 €;** ☎0722.166.933 vanzari@militari-residence.ro

997. **Militari, Dambovita, Lacul Morii dec., et. 1/5, 60 mp, 2018, apartament 2 camere cu o super vedere 2 balcoane. 63.900 €; ☎0784.055.610 rusesabin@yahoo.com**

998. **Militari,** Gorjului dec., et. parter/8, 49 mp, 1981, direct proprietar. Apartamentul este aflat intr-o locatie foarte buna, zona linistita, la 1 minut de scoala generala 174 si scoala generala 310, la 3 minute de cresa "Harap Alb". La 5 minute de Piata **60.000 €;** ☎0730.613.276 iullica@yahoo.com

999. **Militari,** Gorjului, et. 3/10, centrala proprie, parchet, termopan, mobilat modern, aer, **60.900 €;** ☎0723.627.543

1000. **Militari,** Gorjului, Dezrobirii apartament 2 camere semidec., et. 6/10, 50 mp, vinden apartament situat in zona Militari, pe strada Dezrobirii, zona Gorjului. Proprietatea se afla in vecinatatea pietei Gorjului si statiei de metrou Gorjului. **56.000 €;** ☎0723.095.532 andaros.imob@gmail.com

1001. **Militari,** Gorjului, Scoala 309, dec., 52 mp, 1982, apartament confort 1, la etajul 4, cu balcon, bine intretinut, partial renovat, cu termopane peste tot, usa metalica, fara modificari, cadastru, intabulare, energetic, **47.500 €;** ☎0722.302.080

1002. **Militari,** in spate la cuptorul cu paine, dec., et. parter/8, 59 mp, 2019, nu rata, 2 camere in bloc nou in Militari la doar 150 m de bd. Iuliu Maniu - 58 mp, spatios, bine gandit. Materiale de calitate. Finalizare noiembrie 2019. Andrei **60.900 €;** ☎0767.061.111/ 0758.300.500

1003. **Militari,** Iuliu Maniu dec., et. 1/6, 60 mp, 2019, direct dezvoltator, bloc nou p+6 beton si caramida Sect.6, predare la cheie, compartimentari interioare caramida,finisaje la alegere, centrala termica, statie Ratb la 50 m, toate utilitatile, parcare. **51.000 €;** ☎0733.248.555/ 0725.083.454 envogueresidence@gmail.com

1004. **Militari,** Iuliu Maniu 200 m, metrou, dec., et. 1/11, 56 mp, 2019, Imobil nou situat la 200 de metri de statia de metrou Pacii ofera spre vanzare apartament cu 2 camere 56 mpu, etaj 1 din 11, complet dec., **71.500 €;** ☎0757.578.682 razvan@rotarpark.ro

1005. **Militari,** Iuliu Maniu, dec., et. 3/9, 40 mp, 2019, direct dezvoltator, bloc nou 3 din 9 beton si caramida sector 6, predare la cheie, compartimentari interioare caramida, finisaje la alegere, centrala termica, statie Ratb, toate utilitatile, parcare. **38.000 €;** ☎0733.248.555/ 0725.083.454 envogueresidence@gmail.com

1006. **Militari,** Iuliu Maniu, dec., et. parter/6, 49 mp, 2019, Direct dezvoltator, bloc nou p+6 beton si caramida sector 6 in complex rezidential, predare la cheie, compartimentari interioare caramida, finisaje la alegere, centrala termica proprie, statie **43.550 €;** ☎0733.248.555/ 0725.083.454 envogueresidence@gmail.com

1007. **Militari,** Iuliu Maniu, dec., et. 2/6, 57 mp, 2019, direct dezvoltator, bloc nou p+6 beton si caramida sector 6, predare la cheie, compartimentari interioare caramida, finisaje la alegere, centrala termica, statie Ratb la 100 m, toate utilitatile. **48.200 €;** ☎0733.248.555/ 0725.083.454 envogueresidence@gmail.com

1008. **Militari,** Iuliu Maniu, dec., et. parter/5, 63 mp, 2019, direct dezvoltator, bloc nou, beton si caramida sector 6 in complex rezidential, predare la cheie, compartimentari interioare caramida, finisaje la alegere, centrala termica proprie, **59.400 €;** ☎0733.248.555/ 0725.083.454 envogueresidence@gmail.com

1009. **Militari,** Iuliu Maniu, dec., et. 1/9, 56 mp, 2019, direct dezvoltator, bloc nou, beton si caramida sector 6, predare la cheie, compartimentari interioare caramida, finisaje la alegere, centrala termica, statie Ratb, toate utilitatile. **47.100 €;** ☎0733.248.555/ 0725.083.454 envogueresidence@gmail.com

1010. **Militari,** Iuliu Maniu, 200 m, metrou, dec., et. 2/11, 56 mp, 2019, bloc nou situat la 200 de metri de statia de metrou Pacii ofera spre vanzare apartament cu 2 camere 56 mpu, etaj 1 din 11, complet dec., pret 71.500 euro tva inclus, **71.500 €;** ☎0757.578.682 razvan@rotarpark.ro

1011. **Militari,** Iuliu Maniu, Margelelor, metrou, dec., et. 5/6, 45 mp, 2019, oferta dezvoltator, finisaje la alegere, centrala proprie, transport public, geamuri tripan Salamander, termoizolatie 10 cm, rezistenta la seism peste 8', clasa energetica A, **46.407 €;** ☎0764.210.000 waterhouseresidence@yahoo.com

1012. **Militari,** Lacul Morii dec., et. 11/11, 63 mp, 2019, vedere superba spre Lacul Morii. Constructie solida. Finisaje de calitate superioara (Delta Studio, Roca, Pinum, Immergas). Finalizare 2019, direct dezvoltator, comision 0, reducere plata cash, **56.900 €;** ☎0730.879.032 angelo.novuminvest@gmail.com

1013. **Militari,** langa Auchan, Metro, str. Tineretului 31 dec., 50 mp, 2018, Chiajna, Dudu, bloc d+p+6+m, lift, geam tripan Salamander, pereti zidarie, statie autobuz 138, 178, taxe mentenanta 0, dezvoltator, optional finisaje la alegere, parcare, finalizat, detalii la www.nuferilor.ro **35.500 €;** ☎0772.020.517/ 0747.298.009 apartamente2016@gmail.com

1014. **Militari,** langa Auchan, Metro, str. Tineretului 31 dec., 2018, Chiajna, Rosu, bloc D+P+7, lift, geam tripan Salamander, pereti zidarie, statie autobuz 138, taxe mentenanta 0, dezvoltator, optional finisaje la alegere, parcare, finalizat, detalii la www.nuferilor.ro **43.500 €;** ☎0772.020.517/ 0747.298.009 apartamente2016@gmail.com

1015. **Militari,** langa Auchan, Metro, str. Tineretului 31 semidec., 45 mp, 2019, Chiajna, Rosu, bloc d+p+7, lift, geam tripan Salamander, pereti zidarie, statie autobuz, taxe mentenanta 0, dezvoltator, optional finisaje la alegere, semidec., parcare, detalii la www.nuferilor.ro **34.500 €;** ☎0772.020.517/ 0747.298.009 apartamente2016@gmail.com

1016. **Militari,** langa Auchan, str. Weiner Palada 62G dec., 74 mp, 2019, Chiajna, Rosu, bloc D+P+7, lift, geam tripan Salamander, pereti zidarie, statie autobuz 178, 138, taxe mentenanta 0, dezvoltator, optional finisaje la alegere, parcare, finalizat, detalii la www.nuferilor.ro, **52.500 €;** ☎0772.020.517/ 0747.298.009 apartamente2016@gmail.com

1017. **Militari,** langa Auchan, str. Weiner Palada 62G dec., 70 mp, 2019, Chiajna, Rosu, bloc D+P+7, lift, geam tripan Salamander, pereti zidarie, statie autobuz 178, 138, taxe mentenanta 0, dezvoltator, optional finisaje la alegere, parcare, finalizat, detalii la www.nuferilor.ro, **49.500 €;** ☎0772.020.517/ 0747.298.009 apartamente2016@gmail.com

1018. **Militari,** Lidl, Chiajna, dec., et. 6/7, 50 mp, 2017, apartament 2 camere, Militari Rezervelor langa Lidl, **47.500 €;** ☎0725.744.950 andreearezervelor79@gmail.com

1019. **Militari,** Lidl, Chiajna, dec., et. 7/7, 49 mp, 2018, apartament 2 camere, Militari, Rezervelor, Lidl, **44.500 €;** ☎0725.744.950/ 0771.310.310 militarirezervelor@gmail.com

1020. **Militari,** Lidl, Chiajna, dec., et. 7/7, 51 mp, 2017, va asteptam in complexul rezidential Militari Rezervelor 79, pentru a vedea viitoarea dumneavoastra locuinta. **47.500 €;** ☎0725.744.950

1021. **Militari,** Lujerului Cora metrou, 2 camere mobilat dec., 1977, apartament 2 camere dec. in zona Militari, Lujerului. Etaj 3/10. 45 m.p utili. Are instalatii electrice si sanitare noi. Se vinde mobilat si utilat. **58.000 €;** ☎0723.095.532 andaros.imob@gmail.com

1022. **Militari,** Lujerului, dec., et. 5/10, 55 mp, 1974, apartament circular, curat, confort 1, 2 min pana la metrou Lujerului, scara fara datorii, acte, ideal investitie, scara curata, zona linistita **61.500 €;** ☎0723.118.778/ 0723.118.760 stentorintermed@yahoo.com

1023. **Militari,** Lujerului, dec., et. 5/10, 54 mp, 1974, proprietar vand apartament 2 camere confort 1 dec. (circular), luminos, zona ferita de zgomotul din bulevard, la 2 min de Ratb si metrou.Apartamentul are termopan si necesita renovare; **60.000 €;** ☎0774.963.414 dragne_madalina@yahoo.com

1024. **Militari,** Lujerului, Veteranilor, Scoala 142, dec., et. 3/4, 53 mp, 1980, apartament confort 1, cu balcon, imbunatatiri, termopane peste tot, greesie si faianta, usa metalica, pereti curati cu lavabila, contor de gaze separat, acte, zona linistita cu blocuri de 4 niveluri, **61.000 €;** ☎0722.302.080

1025. **Militari,** Lujerului, Virtutii, Iuliu Maniu, et. 2/10, 53 mp, 1978, pozitionat in plan secund, apartament de mijloc, balcon spatios, geam de aerisire la baie, 3 min. metrou Lujerului, spatii de depozitare. **56.999 €;** ☎0773.937.205 office@evocasainvest.ro

1026. **Militari,** Metrou Lujerului Cora, bloc nou vanzare dec., et. 2/5, 59 mp, 2018, Dezvoltator imobiliar vand apartament 2 camere dec., etaj 2 din 5, situat intre Cora Lujerului si mall Plaza, la 5 minute de mers pe jos de statia de Metrou Lujerului. **76.000 €;** ☎0729.946.970

1027. **Militari,** metrou Pacii, credit prima casa semidec., et. parter/9, 53 mp, 2019, apartament 2 camere zona Militari, bloc nou finalizare noiembrie 2019. Structura din beton, parter inalt, ideal prima casa, vino sa-l vezi **57.600 €;** ☎0767.061.111/ 0758.300.500

1028. **Militari,** Moinesti, Petuniei dec., et. parter/4, 65 mp, 2014, Militari, Moinesti, Petuniei. Apartament 65 mp, c-tie 2014, dec., liber, centrala proprie, parter inalt/4, bloc caramida. Discutabil. **59.000 €;** ☎0769.470.920

1029. **Militari,** Orhideelor, Rosu, dec., et. 4/4, 52 mp, 2015, apartament situat la etajul 4/4, peste etaj exista placa de betin si apoi pod, bloc cu lift, locuit din 2015, loc de parcare, mobilat si utilat, AC, termostat centrala, dec.. **49.500 €;** ☎0729.481.840/ 0761.028.046 imobeurocasa@gmail.com

1030. **Militari,** Orhideelor, Rosu, dec., et. 1/4, 48 mp, 2018, bloc mixt nou, P+3+M, cu termen de finalizare August 2019. Zona linistita si aerisita la 2 min de Ratb 178 si 138. Apartamentele sunt total dec.e. Se vand la cheie cu finisaje alese. **39.000 €;** ☎0761.028.046/ 0729.481.840 imobeurocasa@gmail.com

1031. **Militari,** Pacii, semidec., et. parter/9, 42 mp, 2019, apartament 2 camere zona Militari, bloc nou finalizare noiembrie 2019. Structura din beton, parter inalt, ideal prima casa, vino sa-l vezi **48.000 €;** ☎0767.061.111/ 0758.300.500

1032. **Militari,** Pacii, Belsugului, sector 6, dec., et. 2/10, 53 mp, 2019, apartament 2 camere dec., Militari sect 6, metrou 12 min, Ratb 2 min, bucatarie inchisa, complet finisat, finalizare iunie 2019, centrala, parcare, reduceri pentru avans mare, fara comision. **58.300 €;** ☎0749.115.511/ 0745.005.500 belsugului residence@gmail.com

1033. **Militari,** Pacii, OMV, Belsugului, dec., et. 6/10, 53 mp, 2019, pret pt. avans 80%, apartament 2 camere dec., bloc 7, bucataria inchisa, pereti interiori caramida, complet finisat, balcon, centrala, parcare, 150 m Ratb, dezvoltator, finalizare decembrie. **53.100 €;** ☎0749.115.511/ 0745.005.500 belsugului residence@gmail.com

1034. **Militari,** Rasaritului, Gorjului, dec., et. parter/4, 62 mp, 2017, apartamente bloc nou constructie si compartimentare din caramida, toate utilitatile publice, situat la 10 min. de metrou si piata Gorjului, ap. se vand semifinisate, parcare subsol, TVA 5% inclus, proprietar, **57.000 €;** ☎0724.172.888/ 0768.857.375 catalin_imob@yahoo.com

1035. **Militari,** Rezidential Apusului 2, dec., et. 3/6, 52 mp, 2019, imobil nou finalizat d+p+6e, situat pe strada Aviilei nr 42, constructie si compartimentare caramida, decomndat, geam la beie, finisaje la alegere, parcare proprie, accept credit **45.000 €;** ☎0726.500.535/ 0767.565.131 contact@rezidentialapusului.ro

1036. **Militari,** Rosu, 5 min Lidl, Uverturii, dec., et. 2/3, 62 mp, 2018, apartament 2 camere dec., bucatarie mare inchisa, finalizat, finisaj complet, centrala, imbutalat, parcare, utilitati bransate, canalizare, accepta credit, dezvoltator, 5 min linia Ratb 178, Lidl. **59.100 €;** ☎0749.115.511/ 0745.005.500 proprietatinoi@gmail.com

1037. **Militari,** Rosu, Crinului, Uzina de apa dec., et. parter/3, 53 mp, 2019, 2 camere, dec., finisat complet la cheie, centrala, balcon, intabulat, bransat, canalizare, parcare, zona linistita, 2 min maxi-taxi, 6 min Ratb, accept credit, fara comision, finalizare August **41.900 €;** ☎0749.115.511/ 0745.005.500 proprietatinoi@gmail.com

1038. **Militari,** Rosu, super oferta, 2 camere dec., dec., et. 1/7, 2019, ansamblul rezidential Pollux Residence, va pune la dispozitie apartamente complet finisate la alegerea clientului, gresie, faianta, parchet, usi, obiecte sanitare. **41.900 €;** ☎0741.700.100

1039. **Militari,** Rosu, vanzare apartament 2 camere dec., et. 2/3, 60 mp, Rosu, Crinului, apartamentul este superb, dec. etaj 2/3, suprafata 60mp. renovat, centrala propie, termopan, gresie, faianta, parchet, anul 2012, la 10' de Uverturii. **50.000 €;** ☎0732.940.972 floriksss57@yahoo.com

1040. **Militari,** str. Rezervelor vav Lidl semidec., et. 1/7, 38 mp, 2019, dezvoltator, ap finisat la cheie, contorizat individual, centrala proprie. Acces rapid Ratb, metrou, centre comeciale, gradinita. Consultanta financiara gratuita si intocmire dosar credit prima/ ipotecar. **35.400 €;** ☎0734.125.125/ 0721.128.128 officemtresidence@gmail.com

1041. **Militari,** str. Rezervelor, dec., 54 mp, 2018, ap finisat, contorizat individual, centrala proprie, predare la cheie. Acces rapid RATB, metrou, Centre Comeciale, gradinita, scoala. Bloc finalizat 2018. **49.700 €;** ☎0734.125.125/ 0721.128.128 office@mtresidence.ro

1042. **Militari,** str. Rezervelor, dec., 58 mp, 2018, ap finisat, contorizat individual, centrala proprie, predare la cheie. Acces rapid RATB, metrou, Centre Comeciale, gradinita, scoala. D+P+7+M. **53.000 €;** ☎0734.125.125/ 0721.128.128 office@mtresidence.ro

1043. **Militari,** Str. Rezervelor, Auchan, dec., et. 2/8, 52 mp, 2018, direct dezvoltator, imobil nou, modern, 10 min. metrou Pacii / Preciziei, RATB 138; 178, finisaje la alegere, centrala proprie, TVA 5% inclus, **48.000 €;** ☎0734.125.125/ 0721.128.128 officemtresidence@gmail.com

1044. **Militari,** str. Rezervelor, Lidl, dec., 48 mp dec., et. parter/8, 48 mp, 2018, direct dezvoltator, imobil nou, modern, 10 min. metrou Pacii, Preciziei, 2 min. RATB 138, 178, finisaje la alegere, centrala proprie, TVA 5% inclus in pret. Acceptam credit ipotecar, prima casa **44.200 €;** ☎0721.128.128/ 0734.125.125 officemtresidence@gmail.com

1045. **Militari,** Uverturii 2 km semidec., et. parter/8, 42 mp, 2019, de vanzare apartament 2 camere, compus din living cu bucatarie open space, dormitor, baie cu obiecte sanitare, contoare individuale gaz si curent, apa, canalizare, statie autobuz la 200 m, **33.650 €;** ☎0749.800.300 biroupollux@gmail.com

1046. **Militari,** Uverturii, Lacul Morii, Novum, dec., et. 3/11, 63 mp, 2019, finalizat, vedere superba spre Lacul Morii. Constructie solida. Finisaje de calitate superioara, Saloni, Roca, Pinum, Immergas. Parcare subterana, direct dezvoltator; **59.900 €;** ☎0722.396.904 andrei.novuminvest@gmail.com

1047. **Militari,** Veteranilor, semidec., et. 11/11, 65 mp, 1975, 2 cam, Militari, Veteranilor, cf. 1, balcon sti terasa, posibilitati de gradina suspendata, multiple imbunatatiri, necesita igenizare pereti, loc parcare, 2min. pana la metrou, accepta credit, liber, **50.000 €;** ☎0723.351.895/ 021.430.37.15 tinaparaschiv@yahoo.com

1048. **Militari,** Wainer Palada, apartament 2 camere, et. 3/6, 40 mp, 2018, apartament 2 camere cu o suprafata de 40 mp situat intr-un bloc de P+6E cu lift si spatii comerciale la parter, apartametul se preda la cheie **33.500 €;** ☎0729.481.840/ 0729.481.840 imobeurocasa@gmail.com

1049. **Mosilor** semidec., et. 8/8, 56 mp, 1981, ap 2 camere etaj 8/8, semidec., 56 mp,bloc 1981 reabilitat termic, aer conditionat, 2 balcoane, pret negociabil. **72.000 €;** ☎0751.053.622/ 0751.053.625 sigmaserviceimob@yahoo.com

1050. **Mosilor,** 2 minute metrou Obor dec., et. 9/9, 58 mp, 1980, 9/9 cu etaj tehnic, 58 mp, semimobilat, renovat complet, gresie, faianta, parchet, termopan, usa metalica, usi interioare noi, aer conditionat, 2 balcoane, bloc reabilitat termic, cadastru, intabulare, discutabil **69.900 €;** ☎0787.882.999

1051. **Mosilor,** Foisorul de Foc, liceul Xenopol, dec., et. parter/2, 90 mp, Universitate, Bd. Carol, strada Constantin Kiritescu, ap. 2 camere 90 mp, parter inalt/2 etaje, superimobil construit de evrei, centrala proprie, parchet natural, boxa demisol 17 mp, liber, strada Iinistita, **80.000 €;** ☎0746.091.481

1052. **Mosilor,** Obor metrou, dec., et. 9/10, 60 mp, 1982, 2 camere dec. langa metrou Obor, 1982, 60 mp construiti, gresie, faianta, parchet, termopane, balcon inchis, ideal pentru locuit sau investitie, inchiriere, bloc reabilitat, 1 minut de metrou. **69.990 €;** ☎0749.131.838

1053. **Mosilor,** Stefan cel Mare, Fainari, dec., et. 3/10, 57 mp, 1982, 3/10, real, dec., g, f, um, bucatarie mare inchisa, 2 debarale, balcon, orientat pe est, metrou, toate actele, pozitie excelenta, vedere spate, verdeata, liniste, se vinde mobilat Mobexpert **77.900 €;** ☎0728.092.281 domoestate@yahoo.com

1054. **Mosilor,** Stefan cel Mare, metrou, dec., et. 9/9, 58 mp, 1980, 2 minute metrou, 9/9 cu etaj tehnic, 58 mp, semimobilat, renovat complet, gresie, faianta, parchet, termopan, usa metalica, usi interioare noi, aer conditionat, 2 balcoane, bloc reabilitat termic, cadastru, intabulare, disc., **69.900 €;** ☎0787.882.999

1055. **Mosilor,** vanzare apartament 2 camere, dec., et. 1/10, 1985, Calea Mosilor, Pizza Hut, ap. 2 cam dec., 55 mp utili bloc reabilitat, vedere stradala fara imbunatatiri in apartament liber, bloc 1980, vedere stradala, rog seriozitate, 72950 euro nediscutabil, **72.950 €;** ☎0720.533.650/ 0761.255.433 teraimobiliare@yahoo.com

1056. **Muncii,** Basarabia, apartament 2 camere semidec., et. 9/12, 58 mp, 1976, 2 camere, 3 min. de metrou Piata Muncii, reabilitat, renovat: instalatie electrica si sanitara schimbata, gresie, faianta, parchet -import, balcon inchis, rulouri interioare, bl solid tip monolit, intabulat. **59.900 €;** ☎0770.236.372 catalin@confortcasaimobiliare.ro

1057. **Muncii,** Mihai Bravu, dec., et. 1/1, 58 mp, 1940, Calea Calarasi, Iancului, apartament in casa, total dec., baie, bucatarie, spatiu de depozitare, cu imbunatatiri, situat la etajul 1/1+pod, cu curte in indiviziune, garaj propriu, apropiere metrou. **55.000 €;** ☎0722.518.991/ 0752.119.214

1058. **Mutare** in curand, predare la cheie, dec., et. 1/3, 54 mp, 2019, aprope gata Carrefour Grand Arena. Predare la cheie. Comision 0. **59.900 €;** ☎0722.204.952

1059. **Nerva** Traian - Goga - renovat dec., et. parter/8, 59 mp, 1988, va propun un apartament cu 2 camere in zona Nerva Traian - Octavian Goga, situat in planul doi, cu acces rapid catre metrou Timpuri Noi si catre Piata Unirii! **83.500 €;** ☎0722.732.975 axadomenii@yahoo.com

1060. **Nerva** Traian - Timpuri Noi, dec., et. 8/11, 66 mp, 2018, imobil nou, finalizat, situat la 3 minute de metroul Timpuri Noi si 10 minute de Universitatile Dimitrie Cantemir, Nicolae Titulescu si Titu Maiorescu. Apartamentele sunt finisate cu finisaje de lux; **115.000 €;** ☎0736.380.187/ 0736.380.187 constantin.s@star-construct.ro

1061. **Nerva** Traian stradal, langa metrou, spatios, bine compartimentat dec., et. 2, 72 mp, 2020, **120.500 €;** ☎0724.686.868 vanzari@rokaresidence.ro

1062. **Nerva** Traian stradal, spatios, vedere panoramica, metrou la doi pasi semidec., et. 9, 69 mp, 2020, **114.650 €;** ☎0724.686.868 vanzari@rokaresidence.ro

1063. **Nerva** Traian stradal, vedere superba, langa metrou semidec., et. 9, 67 mp, 2020, **111.466 €;** ☎0724.686.868 vanzari@rokaresidence.ro

1064. **Nerva** Traian, Octavian Goga dec., et. 3/7, 62 mp, 1997, Apartament 2 camere, confort 1, dec., etaj 3/8, bloc 1997, bloc monolit, loc parcare, stradal, intabulat, gresie, faianta, parchet, mobilat, utilat. **109.800 €;** ☎0731.144.152

1065. **Nerva** Traian, stradal, dec., et. 3/8, 64 mp, 3 balcoane, **121.000 €;** ☎0761.019.652

1066. **Nerva** Traian, Timpuri Noi, dec., et. 6/11, 84 mp, 2018, imobil nou, finalizat, mutare rapida, 3 min. de metrou, finisaje de lux, parcare subterana. Foarte apropre de Centrele Universitare Nicolae Titulescu, Titu Maiorescu si Dimitrie Cantemir. **125.000 €;** ☎0736.380.187/ 0736.380.187 constantin.s@star-construct.ro

1067. **Nerva** Traian- Octavian Goga, stradal, dec., et. 3/8, 64 mp, 3 balcoane, liber, **120.000 €;** ☎0766.463.638

1068. **Nicolae** Grigorescu dec., et. 2/10, 52 mp, metrou 3 min. Salajan, stradal, reabilitat, mobilat si utilat lux, renovat total, cu imbunatatiri moderne, acte la zi **69.999 €;** ☎0721.999.550/ 0760.488.840 tedyfan658@yahoo.com

1069. **Nicolae** Grigorescu 2 minute metrou, semidec., et. 2/10, 51 mp, 1976, Lotroiara, 2 camere, fara imbunatatiri, bloc reabilitat, scara foarte curata. Apartamentul se deosebeste prin 3 avantaje:1. Apropierea de parcul IOR (2-3 minute); 2 Apropierea de metrou; 3. Anul 1976 **66.000 €;** ☎0769.651.162

1070. **Nicolae** Grigorescu metrou dec., et. parter/10, 54 mp, 1978, parc, str Odobesti, confort 1 dec., p/10 cu balcon, 54 mp, constructie 1978, bloc civilizat, cadastru si intabulare, accept credit, **59.000 €;** ☎0758.401.603/ 0758.728.332

1071. **Nicolae** Grigorescu, semidec., et. 3/3, 50 mp, Titan, parc IOR, 5 minute metrou Titan,chiar la Potcoava, stradal pe Nicolae Grigorescu, bloc reabilitat, gresie, faianta, parchet, termopane, usa metalica, AC, complet mobilat si utilat, liber. **59.000 €;** ☎0732.135.467

1072. **Nicolae** Grigorescu, Camil Ressu, dec., et. 5/8, 52 mp, 1986, Piata Matei Ambrozie, 2 camere dec., 6 minute metrou, renovat, gresie, faianta, parchet, termopane, usa metalica, bucatarie mare, bloc reabilitat, bloc 1985. **65.000 €;** ☎0769.651.162

1073. **Nicolae** Grigorescu, chiar langa parc semidec., et. 9/10, 51 mp, 1976, Lotroiara, 2 camere semidec., fara imbunatatiri, bloc reabilitat, scara curata, foarte luminos, 4-5 minute metrou, **54.000 €;** ☎0769.651.162

1074. **Nicolae** Grigorescu, Salajan, Titan, dec., et. 2/3, 63 mp, 2019, promo direct dezvoltator 2 camere dec. situat langa statia de metrou Nicolae Grigorescu, **59.000 €;** ☎0730.170.085 bogdan.mavrogheorghe@zonadesud.ro

1075. **Nicolae** Teclu dec., et. 7/7, 63 mp, 2019, La numai 8 minute de mers pe jos fata de statia de metrou Nicolae Teclu proiectul nostru este format din aprox. 800 de unitati locative (garsoniere, 2 camere si 3 camere). Direct dezvoltator, **60.000 €;** ☎0736.380.187/ 0725.597.221 constantin.s@star-construct.ro

1076. **Nicolae** Teclu, bucatarie utilata, aer conditionat dec., et. 1/7, 2019, Nicolae Teclu, bucatarie mobilata utilata, aer conditionat inclus in pret, 7 minute de metrou, finisaje la alegere, total dec., se accepta credit prima casa cu avans de 5%. Reprezentant vanzari **61.500 €;** ☎0736.380.187/ 0725.597.221 constantin.s@star-construct.ro

1077. **Nord,** Oopeni, 2 camere 2018 dec., et. 1/4, 68 mp, 2018, Ap ultimul acest tip, ansamblu rezidential nou, direct dezvoltator - www.ambasador-home.ro - comision 0 %, dec., lift, balcon granit, finisaje lux, paza, videointerfon. **68.800 €;** ☎0734.442.219 anca.serban@ambasador-home.ro

1078. **Obor** Towers, dec., et. 9/11, 65 mp, 2010, proprietar vand apartament decomndat cu doua camere, suprafata utila 65 mp, etaj 9 din 11, cu balcon si loc de parcare la subsol, orientare S-V. **104.500 €;** ☎0722.609.169 adipetrea@gmail.com

1079. **Obor,** semidec., et. 10/10, 50 mp, 1965, 2 camere Bucur Obor, apropiere metrou, semidec., etaj 10/10, fara imbunatatiri, bloc reabilitat, cadastru, intabulare, liber. **47.900 €;** ☎0749.199.194/ 0749.199.194 viorica@confortcasaimobiliare.ro

1080. **Obor,** semidec., et. 9/10, 62 mp, 1964, vanzare apartament, 2 camere foarte spatios. **59.700 €;** ☎0764.100.045 onuburlacu@gmail.com

1081. **Obor,** Colentina stradal, complex Rose Garden, dec., et. 10/12, 68 mp, 2009, metrou 7 min, Mall Veranda 5 min, Pipera 10 min, stradal, 2 lifturi, bl. nou, 2 terase mari, um, paza BGS, mobilat complet, ideal investitie, randament bun la inchiriere, minim 400 Euro/luna, **82.500 €;** ☎0722.614.867/ 0723.947.833

1082. **Obor,** Colentina, Dna Ghica, dec., et. 7/10, 54 mp, 1976, vav Parcul Plumbuita, Metrou Obor 10 min. Pipera 10 min. langa BCR, planul 2, bloc fara risc seismic, pe mijloc, orientare est, termopan, AC, cadastru, intabulare, se accepta credit, eliberabil rapid **54.000 €;** ☎0722.614.867/ 021.688.08.67

1083. **Obor,** Colentina, Doamna Ghica parc Plumbuita, dec., et. parter/8, 56 mp, 1980, metrou Obor 10 min., Mall Veranda, Kaufland 5 min. Ratb 3 min., bloc 1980 reabilitat termic, imbunatatiri, renovat recent g, f, p, um, th, ac, cadastru, intabulare, accept credit prima casa, eliberabil rapid, **61.500 €;** ☎0723.947.833/ 0722.614.867

1084. **Obor,** Colentina, Doamna Ghica, dec., et. 5/10, 58 mp, 1979, 5/10, dec., 58 mp, constructie 1979, semistradal, apartament pe mijloc, orientare SUD, scara curata, zona linistita, acces rapid la mijloacele de transport in comun, cadastru, intabulare. **60.000 €;** ☎0787.882.999

1085. **Obor,** Colentina, Doamna Ghica, dec., et. 1/10, 54 mp, 1976, vav parc Plumbuita, langa BCR, etaj 1/10, cf. 1 dec., 54 mp, bloc 1976 reabilitat termic fara risc seismic, pe mijloc, orientare est, vedere deschisa, imb, g, f, p, termopan, um, cadastru, intabulare, **62.000 €;** ☎021.380.28.14/ 0737.435.628

1086. **Obor,** Colentina, Doamna Ghica, Parc Plumbuita-BCR dec., et. 3/10, 54 mp, 1976, 3/10, gresie, faianta, parchet, termopan, usa metalica, bloc reabilitat termic, fara risc seismic, cadastru, intabulare, energetic, acces rapid la transportul in comun, orientare est, se accepta credit, negociabil **60.000 €;** ☎0787.882.999

1087. **Obor,** Colentina, Doamna Ghica, Tei, dec., et

Imobiliare vânzări 2 CAMERE

1145. **Pallady,** M 1 Decembrie, apartament 2 cam, et. 2/5, 2018, direct proprietar, vand ap 47 mp, dec., blocul este amplasat intr-un cartier de vile foarte liniştit, finisaje deosbite, centrala proprie. Exclus agentii. **47.000 €;** ☎0749.450.409

1146. **Pallady,** M1 Decembrie, apartament 2 cam, et. 2/7, 45 mp, 2018, direct proprietar, van ap 2 cam 45 mp, 5 min pana la metru, decomndat, finisaje deosebite, etaj intermediar, vedere rasarit, centrala proprie, exclus agentii, **53.000 €;** ☎0749.450.409

1147. **Pallady,** M1 Decembrie, apartament 2 cam, dec., et. 1/4, 50 mp, 2018, direct proprietar, vand ap 2 cam, dec., finisaje deosebite, etaj intermediar, vedere rasarit, centrala proprie, exclus agentii. **54.900 €;** ☎0749.450.409

1148. **Pallady,** M1 Decembrie, apartament 2 cam, et. 1/4, 56 mp, 2018, vand ap 2 cam direct proprietar, vedere est ,finisaje deosebite, centrala proprie, renovat nou, f, g, f, p, exclus agentii. **58.200 €;** ☎0749.450.409

1149. **Pallady,** M1 Decembrie, Ozana, apartament 2 cam dec., et. 2/4, 57 mp, 2018, Direct proprietar, vand ap 2 cam.57 mp cu un loc de parcare bonus, dec. , finisaje deosebite, etaj intermediar, vedere rasarit, centrala proprie, exclus agentii. **51.500 €;** ☎0749.450.409

1150. **Pallady,** M1 Decembrie, Ozana, apartament 2 cam et. 1/4, 59 mp, 2018, Direct proprietar, vand ap. 2 cam, 59 mp, cu un loc de parcare gratuit, dec., finisaje deosebite, etaj intermediar, vedere rasarit, centrala proprie, exclus agentii. **53.000 €;** ☎0749.450.409

1151. **Pallady,** M1 Decembrie, Ozana, apartament 2 cam, et. 2/5, 52 mp, 2018, direct proprietar, vand ap 2 cam 52 mp+20mp terasa+65 mp de curte, dec., finisaje deosebite, vedere rasarit, centrala proprie, exclus agentii. **80.000 €;** ☎0749.450.409

1152. **Pallady,** M1 Decembrie, Ozana, apartament 2 cam, dec., et. 1/4, 47 mp, 2018, direct proprietar, vand ap 2 cam, 47 mp, cu unloc de parcare bonus, decomndat, finisaje deosebite, etaj intermediar, vedere rasarit, centrala proprie, exclus agentii. **44.500 €;** ☎0749.450.409

1153. **Pallady,** M1 Decembrie, Ozana, apartament 2 cam, dec., et. parter/4, 46 mp, 2018, direct proprietar, vand ap 2 cam, dec., 46 mp, finisaje deosebite, etaj intermediar, vederte rasarit, centrala proprie, exclus agentii. **45.000 €;** ☎0749.450.409

1154. **Pallady,** M1 Decembrie, Ozana, apartament 2 cam, et. 1/4, 53 mp, 2018, direct proprietar, vand ap. 2 cam 53 mp, dec., finisaje deosebite, vedere rasarit, centrala proprie, exclus agentii. **58.900 €;** ☎0749.450.409

1155. **Pallady,** metrou 1 Decembrie 1918, sector 3 dec., et. 2/4, 54 mp, 2019, apartament 2 camere, dec., 53.73 mp utili, se livreaza complet finisat si utilat cu centrala termica proprie, calorifere, obiecte sanitare, tamplarie PVC, usa metalica, instalatii sanitare. **52.199 €;** ☎0770.460.460/ 0770.470.470 office@estimobiliar.ro

1156. **Pallady,** metrou 1 Decembrie 1918, sector 3, dec., et. parter/5, 49 mp, 2019, apartament 2 camere 48,75 mp utili, complet finisat si utilat cu centrala termica proprie, calorifere, obiecte sanitare, tamplarie PVC, geam termoizolant usa metalica, instalatii sanitare, **45.100 €;** ☎0770.460.460/ 0770.470.470 office@estimobiliar.ro

1157. **Pallady,** metrou 1 Decembrie 1918, sector 3, dec., et. parter/4, 49 mp, 2019, apartament 2 camere 49,10 mp utili, complet finisat si utilat cu centrala termica proprie, calorifere, obiecte sanitare, tamplarie PVC, geam termoizolant usa metalica, instalatii sanitare, **49.305 €;** ☎0770.460.460/ 0770.470.470 office@estimobiliar.ro

1158. **Pallady,** metrou 1 Decembrie 1918, sector 3, dec., et. 5/5, 109 mp, 2018, apartament 2 camere cu terasa 108,75 mp utili, complet finisat si utilat cu centrala termica proprie, calorifere, obiecte sanitare, tamplarie PVC, geam termoizolant usa metalica, instalatii sanitare, **81.900 €;** ☎0770.460.460/ 0770.470.470 office@estimobiliar.ro

1159. **Pallady,** metrou 1 Decembrie 1918, sector 3, dec., et. parter/4, 48 mp, 2018, apartament 2 camere dec., 48,18 mp utili, complet finisat si utilat cu centrala termica proprie, calorifere, obiecte sanitare, tamplarie PVC, geam termoizolant, usa metalica, instalatii sanitare, **45.500 €;** ☎0770.460.460/ 0770.470.470 office@estimobiliar.ro

1160. **Pallady,** metrou 1 Decembrie 1918, sector 3, dec., et. 1/4, 57 mp, 2019, apartament 2 camere dec., 57.05 mp utili, complet finisat si utilat cu centrala termica proprie, calorifere, obiecte sanitare, tamplarie PVC, geam termoizolant, usa metalica, instalatii sanitare **51.500 €;** ☎0770.460.460/ 0770.470.470 office@estimobiliar.ro

1161. **Pallady,** metrou 1 Decembrie 1918, sector 3, dec., et. 2/4, 42 mp, 2019, apartament 2 camere, tip studio, 41.80 mp utili, se livreaza complet finisat si utilat cu centrala termica proprie, calorifere, obiecte sanitare, tamplarie PVC, usa metalica, instalatii sanitare. **41.700 €;** ☎0770.460.460/ 0770.470.470 office@estimobiliar.ro

1162. **Pallady,** metrou Nicolae Teclu, sector 3, dec., et. 1/3, 46 mp, 2019, apartament 2 cam tip studio 45.4 mp utili, complet finisat si utilat cu centrala termica proprie, calorifere, obiecte sanitare, tamplarie PVC, geam termoizolant usa metalica, instalatii sanitare. **40.850 €;** ☎0770.460.460/ 0770.470.470 office@estimobiliar.ro

1163. **Pallady,** metrou Nicolae Teclu, sector 3, dec., et. 1/3, 61 mp, 2019, apartament 2 camere 60.5 mp utili, complet finisat si utilat cu centrala termica proprie, calorifere, obiecte sanitare, tamplarie PVC, geam termoizolant usa metalica, instalatii sanitare. **52.250 €;** ☎0770.460.460/ 0770.470.470 office@estimobiliar.ro

1164. **Pallady,** Opel, 1 Decembrie dec., et. 1/3, 62 mp, 2018, direct proprietar, vand apartament dec., 62 mp, bucatarie mare, inchisa, in bloc exclusivist, parcare subterana cadastrata inclusa in pret, finisaje de lux, 10-12 min metrou 1 Decembrie. **64.000 €;** ☎0738.191.831/ 0724.458.272

1165. **Pallady,** Ozana, cartierul nou, dec., et. parter/4, 47 mp, 2018, vand apartament 2 camere, complet dec., 47 mp, situat pe parter inalt, in bloc nou. Loc parcare bonus; apartamentul se vinde complet finisat, cu gresie, faianta, parchet, parcare bonus. **44.500 €;** ☎0749.450.409/ 0771.789.644

1166. **Pallady,** Ozana, Penny, 2 min tramvai, 5 min metrou semidec., et. 6/11, 40 mp, 2018, apartament 2 camere tip studio, in finalizare, mutare rapida. semi stradal, 2 min pana la blvd, 5 min metrou, complex cu bariera, loc de joaca, spatii verzi. **46.500 €;** ☎0771.789.644

1167. **Pallady,** Titan, 1 Decembrie, ap 2 camere, dec., et. 3/5, 50 mp, 2019, apartament 2 camere, dec., caramida integral, etaj 3/5. Finalizare iunie. Metrou 8 min, 1 Decembrie. Se poate achizitiona prin credit ipotecar.Direct dezvoltator, comision 0. **56.000 €;** ☎0738.191.831 florin.urda@ansambluri-noi.ro

1168. **Pallady,** Titan, 1 Decembrie, studio spatios, dec., et. 1/5, 42 mp, 2019, Studio spatios, dec., caramida, balcon. Finisaje la alegerea dvs. Finalizare septembrie. Se accepta credit prima casa. Direct dezvoltator, comision 0. **39.805 €;** ☎0738.191.831 florin.urda@ansambluri-noi.ro

1169. **Pallady,** Titan, 1 Decembrie, studio spatios, dec., et. parter/5, 38 mp, 2019, studio, caramida, parter/5, balcon. Finisaje lux, la alegerea dumneavostra. Finalizare octombrie. Direct dezvoltator, comision 0. Se accepta credit prima casa. **35.055 €;** ☎0738.191.831 florin.urda@ansambluri-noi.ro

1170. **Pallady,** Titan, metrou 1 Decembrie dec., et. 2/4, 57 mp, 2018, Apartament 2 camere, dec., etaj 2/4, caramida. Finalizare aprilie. Direct dezvoltator, comision 0. Se accepta credit Prima Casa.Finisajele sunt la alegerea dumneavoastra. **51.500 €;** ☎0738.191.831 florin.urda@ansambluri-noi.ro

1171. **Pallady,** Titan, Metrou 1 Decembrie ap 2 cam, dec., et. 2/3, 64 mp, 2019, apartament 2 camere, dec., spatios, balcon, spatii verzi, zona linistita. Finisaje PREMIUM la alegerea dvs. Se accepta credit Prima Casa.Direct dezvoltator, comision 0. **66.000 €;** ☎0738.191.831 florin.urda@ansambluri-noi.ro

1172. **Pallady,** Titan, Metrou 1 Decembrie, ap 2 cam dec., et. 4/4, 57 mp, 2018, Apartament 2 camere, dec., caramida, balcon spatios. Finisaje lux, totul la alegerea dvs.Finalizat - 2018. Se accepta credit prima casa.Direct dezvotator, comision 0. **55.000 €;** ☎0738.191.831 florin.urda@ansambluri-noi.ro

1173. **Pallady,** Titan, Metrou 1 Decembrie, ap 2 cam, dec., et. 1/4, 50 mp, 2019, apartament 2 cam, dec., caramida, zona linistita. Etaj 1/4. Finalizare- septembrie, direct dezvoltator, comision 0. Finisaje LUX, la alegerea dumneavostra. **54.900 €;** ☎0738.191.831 florin.urda@ansambluri-noi.ro

1174. **Pallady,** Titan, Metrou 1 Decembrie, ap 2 cam, dec., et. 2/5, 56 mp, 2019, apartament 2 camere, dec., caramida, etaj 2/5. Finisaje la alegerea dvs. Finalizare iunie. Metrou 1 Decembrie, 10 min. Direct dezvoltator, comision 0. Se accepta credit ipotecar. **61.000 €;** ☎0738.191.831 florin.urda@ansambluri-noi.ro

1175. **Pallady,** Titan, metrou 1 Decembrie, ap 2 cam, dec., et. 1/5, 54 mp, 2019, apartament 2 camere, spatios, balcon, spatii verzi. Finisaje la alegerea dumneavostra. Direct dezvoltator, comision 0. Se accepta credit Prima Casa. **51.110 €;** ☎0738.191.831 florin.urda@ansambluri-noi.ro

1176. **Pallady,** Titan, metrou 1 Decembrie, ap 3 cam, dec., et. 1/5, 54 mp, 2019, ap 2 camere, dec., caramida, balcon. Etaj 1/5, finisaje la alegerea dvs. Zona linisita, statii verzi, locuri de joaca. Se accepta credit prima casa. Direct dezvoltator, comision 0. **51.110 €;** ☎0738.191.831 florin.urda@ansambluri-noi.ro

1177. **Pallady,** Titan, metrou 1 Decembrie, ap 3 cam, dec., et. 1/3, 64 mp, 2019, apartament 3 camere, dec., caramida, etaj 1/3. Zona verde, linistita, zona de vile. Finalizare mai. Direct Dezvoltator, comision 0. Se accepta Credit Prima Casa. **65.000 €;** ☎0738.191.831 florin.urda@ansambluri-noi.ro

1178. **Pallady,** Titan, Metrou Nicolae Teclu, ap 2 cam, dec., et. 1/4, 55 mp, 2019, Apartament 2 camere, dec., spatios, balcon. Etaj 1/4, lift, loc de parcare inclus. Se accepta credit Prima Casa. Finisaje la alegerea dvs. Direct dezvoltator, comision 0. **51.110 €;** ☎0738.191.831 florin.urda@ansambluri-noi.ro

1179. **Panduri,** Cotroceni, dec., et. parter/8, 53 mp, 1993, apartament Panduri elegant semimobilat lux (negociabil). **93.000 €;** ☎0724.037.911 rolicka@yahoo.com

1180. **Pantelimon** dec., et. 7/10, Delfinului dec., 46 mp, et7, balcon in termopan, hol locuibil, bl. reabilitat termic, scara curata civilizata, piata, scoala, gradinita, aproape transport stb, cadastru, intabulare. **47.000 €;** ☎0761.749.316/ 0722.824.757

1181. **Pantelimon** et. 2/4, Electronica aproape Lidl, cf. 3, 2/4, complet renovat total, g+f+p+t+um, totul nou, toate utilitatile, centrala proprie, se poate locui, liber, bl. reabilitat termic, cad+ intabulare, merita vazut, disc. **31.000 €;** ☎0761.749.316/ 0722.824.757

1182. **Pantelimon** dec., et. 2/10, 43 mp, 1976, Parcul Morarilor, dec., et. 2, balcon, 43 mp, curat locuibil, hol locuibil, aproape scoala, gradinita, magazine, transport stb, parcare auto, parc aproape, cadastru, intabulare, discutabil. **42.000 €;** ☎0761.749.316/ 0722.824.757

1183. **Pantelimon** et. 6/10, 40 mp, spital Malaxa, sc. gen. 66, cf. 2, 7/10, balcon in termopan, 39 mp, curat, locuibil, scara curata, civilizata, aproape cora, transport STB, magazine, cadastru, intabulare, discutabil **39.000 €;** ☎0761.749.316/ 0722.824.757

1184. **Pantelimon** dec., et. parter/10, spital, parcul Morarilor, cf. 2, dec., p/10, intr-un bloc civilizat, toate utilitatile, 36 mp, aproape scoala, gradinita, parc, cadastru, intabulare pret bun, negociabil **38.000 €;** ☎0761.749.316/ 0722.824.757

1185. **Pantelimon** - Casa Magica (Profi) dec., et. 6/10, 55 mp, 1981, apartament confort 1, dec. situat la etajul 6/10, are o suprafata de 55 mp. bloc 1981, reabilitat, are cadastru si intabulare, amenajat modern, se vinde mobilat si utilat modern. **70.000 €;** ☎0731.144.159/ 021.231.23.18

1186. **Pantelimon** Cora, imobil 2018 finalizat, dec., 58 mp, 2018, Pantelimon, Lidl, Cernica Building, imobil 2019, imobil finalizat, situat langa Lidl, pe Sos. Cernica stradal la 5 minute de Cora, zona minunata, **43.000 €;** ☎0728.879.797/ 0728.879.796 cernicabuilding@yahoo.com

1187. **Pantelimon** Ivonco Residential, apartament 2 camere 57 mp, apartament 2 camere open space et. 5, util 57 mp, 1 bucata, 52000 euro+tva 5% (loc parcare plus boxa inclus), **54.600 €;** ☎0744.651.044/ 0744.798.859 dan.popescu@mike.com.ro

1188. **Pantelimon** vis-a-vis spital, semidec., et. parter/10, 50 mp, 1987, apartament confort 1, semidec. situat la parter/10, bloc constructie 1986, curat, civilizat. **51.300 €;** ☎0731.144.159/ 021.231.23.18

1189. **Pantelimon,** semidec., et. 1/10, 1974, 2 cam, semidec. confort 2 amenajat (gresie, faianta, parchet, usa metal) mobilat, utilat, negociabil. **45.000 €;** ☎0727.984.638 mintici@gmail.com

1190. **Pantelimon,** semidec., et. parter/1, 68 mp, 2016, super oferta, apartament de lux in zona deosebita, curte de 70 mp, 2 terase, 2 locuri de parcare. **64.000 €;** ☎0766.603.000 cameliasimilea@housexpert.ro

1191. **Pantelimon,** apartament 2 camere, semidec., et. 2/10, 42 mp, 1975, 2 cam, sdec, etaj 2.10, multiple imbunatatiri, 2 min Mega Mall, geam la baie, cadastru si intabulare, **44.000 €;** ☎0770.236.372 catalin@confortcasaimobiliare.ro

1192. **Pantelimon,** Bd Chisinau, semidec., et. 6/12, 63 mp, 1977, ap 2 cam, Rond Pantelimon, Chisinau, 1977, et 6/12, 63 mp, semidec, renovat complet cu mat. De calitate, gust rafinat, coloane si instalatii noi. Aproape de mijloacele de transport, Mega Mall, piata, club sportiv, **70.000 €;** ☎0760.654.553 elenad.concept@gmail.com

1193. **Pantelimon,** Cora, dec., et. 4/10, 38 mp, 1976, 2 camere, dec., constructie 1976, etajul 4/10, suprafata 38 mp, bloc reabilitat, termopan, cadastru, intabulare, liber. **43.900 €;** ☎0749.199.194 viorica@confortcasaimobiliare.ro

1194. **Pantelimon,** Cora, imobil 2019, dec., et. parter/4, 2019, ultimul apartament de 2 camere, la parter inalt in bloc cu regim de inaltime p+4+m, vedere spate,dec., 54 mp, ireprosabil construit, finisaje lux la alegere pretul nu include TVA. **43.000 €;** ☎0728.879.797/ 0728.879.796 cernicabuilding@yahoo.com

1195. **Pantelimon,** Delfinului, dec., et. 1/10, 37 mp, 1974, Apartament cf. 2 bloc reabilitat, acces imediat catre piata, scoala, gradinita, **44.500 €;** ☎0722.330.307/ 0723.272.097 carinaimobiliare@yahoo.com

1196. **Pantelimon,** Ivonco Residential apartament 2 camere 2018, apartament 2 camere open space et. 5, util 57 mp; 1 bucata - 52000 euro + tva 5 % (loc parcare+boxa inclus) **54.600 €;** ☎0744.651.044/ 0744.798.859 dan.popescu@mike.com.ro

1197. **Pantelimon,** Marcuta, semidec., et. 5/10, 49 mp, 1974, 2 camere confort 2 semidec. etaj 5/0 bloc reabilitat termopan curat centrala de apartament, **36.500 €;** ☎0773.910.634

1198. **Pantelimon,** Morarilor Biserica Sf Ioan Botezatorul dec., et. 1/10, 38 mp, 1978, apartament 2 camere, confort 2, in suprafata de 38 mp, situat la etajul 1/10, liber, bloc reabilitat, ferestre PVC, usa metalica, balcon inchis, necesita renovat **46.000 €;** ☎0731.461.711

1199. **Pantelimon,** Morarilor, pret de garsoniera dec., et. 10/10, 45 mp, 1976, dec., amenajat, gresie, faianta, parchet, termopan um, balcon inchis, se vinde mobilat/utilat complet, contorizat, liber, acte la zi, apropiere scoala, gradinita, mijloace de transport in comun. Merita. **35.900 €;** ☎0768.198.235/ 0755.075.901

1200. **Parc** Tineretului, apartament pe Splaiul Unirii dec., et. 1/6, 58 mp, 2019, Splaiul Unirii, bloc nou, apartament dec., predare la cheie, bransat la toate utilitatile, contorizat individual. Centrala termica, calorifere, g, f, p, ob. sanitare. Zero comision **84.000 €;** ☎0736.380.182/ 0725.597.221

1201. **Parc** Tineretului, Cantemir semidec., et. 1/8, 60 mp, 1970, apartament 2 camere, 3 minute metrou Tineretului **75.000 €;** ☎0724.744.755 mihaela.smartrezidential@gmail.com

1202. **Parcul** Circului, Kepler, Barbu Vacarescu dec., et. 8/8, 57 mp, 1985, bloc 1985, dec., etajul 8/8, bucatarie mare patrata, hol locuibil, spatios, parchet, balcon inchis, curat, liber, acte la zi, scara curata, zona linistita, apropiere Parcul Circului, Stefan cel Mare. **73.000 €;** ☎0768.198.235

1203. **Parcul** Circului, Kepler, Barbu Vacarescu, dec., et. 8/8, 55 mp, 1985, ap 2 camere dec. cu interior curat gresie faianta parchet termopan, bloc nestradal reabilitat, chiar in fata parcului si Circului de stat. Acte efectuate, eliberabil, **74.000 €;** ☎0771.791.542

1204. **Parcul** Circului, Tei dec., et. 8/8, 57 mp, 1985, bl reabilitat, dec., spatios, gresie, faianta, parchet, termopan, balcon inchis, scara curata, zona linistita, pozitie excelenta, apropiere parc, scoala, gradinita, Lacul Tei, Stefan cel Mare, Barbu Vacarescu. **73.000 €;** ☎0755.075.910 florinimob@yahoo.com

1205. **Parcul** Circului- Tei dec., 57 mp, 1985, dec., foarte spatios reabilitat termic. pozitie excelenta. Are gresie, faianta, parchet, termopan. Acte ok. Pare o pozitie excelenta. Bloc construit in 1985. Sunati acum, merita vazut! **74.000 €;** ☎0770.805.447 agentie2@mauwis.ro

1206. **Parcul** Tineretului -Mihai Bravu dec., et. 5/9, 61 mp, 2018, vanzari apartamente noi ansambluri rezidentiale, **88.500 €;** ☎0721.805.158/ 0722.297.332 gabriela@metropolitanresidence.ro

1207. **Parcul** Tineretului, Vacaresti dec., et. 3/3, 65 mp, 2019, 2 camere dec., 65 mp, intr-un imobil boutique de lux finalizat, situat la 300 m de intrarea in Parcul Tineretului. Apartamentul se preda complet finisat cu materiale de cea mai buna calitate **99.750 €;** ☎0799.312.999 alexandra_nita20@yahoo.com

1208. **Parcul** Tineretului, Vacaresti, dec., et. 3/3, 65 mp, 2019, 2 camere dec., spatios, imobil boutique nou finalizat, finisaje lux, 300 m intrare in Parcul Tineretului (Vacaresti) **99.750 €;** ☎0799.312.999

1209. **Parcul** Titan str. Rotunda Casa Dante dec., et. 5/10, 57 mp, 1970, 2 camere de vanzare, liber, bucatarie 7,77 mp, camera de zi 18 mp, dormitor 12 mp, balcon inchis, bloc din 1970 reabilitat termic, vedere parc. Pret negociabil, **70.000 €;** ☎0741.080.402 catalin@casaionescu.ro

1210. **Pecineaga,** dec., et. parter/4, 50 mp, cvf. 1, liber, cadastru, termopan, discutabil, **50.000 €;** ☎0762.966.973

1211. **Petre** Ispirescu, Margeanului, dec., et. 1/3, 67 mp, 2015, Rahova, in vila, stradal, 65 mp, finisaje de buna calitate, centrala de apartament, scara impecabila, vecini de buna calitate **75.000 €;** ☎0766.603.000 cameliasimilea@housexpert.ro

1212. **Petrolului** bulevard, semidec., et. 2/4, 45 mp, vand apartament 2 camere semidec. confort sporit (2 balcoane) in moreni, bloc caramida, central, etaj 2, cadastru, parchet masiv, mobilat clasic, utilitati (apa, gaz, canal), aerisire baie. **17.600 €;** ☎0745.020.176 loredana.dragomir2015@gmail.com

1213. **Piata** Crangasi dec., et. parter/10, 65 mp, 1996, proiectul nostru exclusivist, va pune la dispozitie apartamente de tip Loft, cu suprafete utile cuprinse intre 64 mp si 77 mp, cu diferite compartimentari, astfel incat se creeaza spatii armonioase; **80.338 €;** ☎0723.243.544/ 0799.929.024 natalin.p@star-construct.ro

1214. **Piata** Crangasi, dec., et. parter/10, 65 mp, 1996, proiectul nostru exclusivist, va pune la dispozitie apartamente de tip loft, cu suprafete utile cuprinse intre 65 mp si 77 mp, cu diferite compartimentari, astfel incat se creeaza spatii armonioase, **80.338 €;** ☎0736.380.181/ 0725.597.221 natalin.p@star-construct.ro

1215. **Piata** Dorobanti, dec., et. 3/4, 1986, Dorobanti, 2 camere, dec., et 3/4, constructie 1986, 56 mp, bloc reabilitat, instalatii sanitare-electrice schimbate, fara imbunatatiri, liber. **114.900 €;** ☎0749.199.194 viorica@confortcasaimobiliare.ro

1216. **Piata** Iancului semidec., et. 1/3, 45 mp, 2019, Apartament 2 camere aflat in imobil aflat in constructie cu finalizare sfarsitul anului. **72.500 €;** ☎0732.940.970 florinalecu.tentant@yahoo.com

1217. **Piata** Muncii, Baba Novac, semidec., et. 11/12, 56 mp, 1973, Bd. Basarabia stradal, apartament 2 camere semidec., etajul 11/12, etajul 12 este locuit, gresie, faianta, parchet, termopan, aer conditionat, instalatii electrice si sanitare noi. **50.000 €;** ☎0761.532.117

1218. **Piata** Muncii, Campia Libertatii semidec., et. 8/10, 60 mp, 1979, Piata Muncii, Basarabia colt Campia Libertatii, stradal, bloc anvelopat, etaj 8/10, vedere spate, suprafa?a 60 mp, balcon, mobilat/utilat modern, AC, buc?t?rie 17 mp, superzona, liber. **70.000 €;** ☎0746.091.481

1219. **Piata** Muncii, Mihai Bravu, Decebal, dec., et. 5/8, 65 mp, 1991, apartament doua camere, dec., etajul 5/8, suprafata 65 mp, doua balcoane, intrare stradala, merita vazut **85.000 €;** ☎0753.075.098

1220. **Piata** Muncii, Pasajul Muncii, semidec., et. 8/8, 56 mp, 1989, bloc stradal apartament 2 camere suprafata 56 mp etaj 8 sdec bloc monolit anvelopat termic an constructie 1989 posibilitate montare centrala de apartament toate actele necesare vanzari cad intab liber. **82.900 €;** ☎0758.085.005

1221. **Piata** Progresu, str. Podul Giurgiului, dec., et. 6/7, 48 mp, 1967, Galaxy Imobiliare va aduce spre vanzare 2 camere dec.e, situat la Piata Progresu, Mirador, Podul Giurgiului, renovat,imbunatatiri, an 1967, et 6/7, se vinde partial mobilat, balcon, debara, camara, pret fix. **48.500 €;** ☎0723.871.611 bunea.mirela.imob@gmail.com

1222. **Piata** Progresul, et. 1/10, 40 mp, 1976, ap. 2 camere in spatele pietei Progresul, liber, curat, cf. 2 sporit, scoli, gradinite langa, **43.500 €;** ☎0721.372.512/ 0770.612.621

1223. **Piata** Rahova, zona Pucheni semidec., et. 9/10, 52 mp, 2019, apartamentul vine complet finisat cu: gresie, faianta, parchet, usi interioare si exterioare, obiecte sanitare, calorifere aluminiu, tamplarie pvc, centrala proprie **45.500 €;** ☎0725.225.369/ 0730.831.283 ganeaadi06@gmail.com

1224. **Piata** Resita 2 camere semidec., et. 4/4, 37 mp, 1975, piata Resita confort 2, suprafata 37 mp, etaj 4/4, terasa refacuta cum 3 ani, fara imbunatatiri se accepta credit prima casa. **35.900 €;** ☎0771.685.900

1225. **Piata** Resita, sect. 4, semidec., et. parter/4, proprietar vand ap. 2 cam. cf. 2 liber, acte la zi, acc.si credit, usor neg., **38.900 €;** ☎0766.726.602

1226. **Piata** Sudului dec., et. parter/4, 83 mp, 1985, 4 camere dec.e 4 minute metrou Piata Sudului, **99.500 €;** ☎0761.406.708 paul.smartrezidential@gmail.com

1227. **Piata** Sudului, Aparatorii Patriei dec., et. 7/8, 52 mp, 1986, ID: 5775, Piata Sudului, Aparatorii Patriei, 2 camere, confort 1, dec., etaj 7/8, suprafata 52 mp, an constructie 1986. Blocul are 2 lifturi. Bucataria este mare. Sunt 7 min pana la metrou **58.000 €;** ☎0738.685.854/ 0729.842.974

1228. **Piata** Sudului, Berceni, langa metrou, zona ideala dec., et. 1/3, 53 mp, 2018, 2 camere, gradinita si scoala la 200 m, aproape mijloace transport si metrou, zona, civilizata, locuri de joaca, finisaje extra lux, balcon mare, etaj 1, vedere rasarit, ideal locuit **63.500 €;** ☎0747.121.325/ 0728.406.982 adrian@ansambluri-noi.ro

1229. **Piata** Sudului, Seculior, semidec., et. 7/8, 55 mp, 1970, ID 5688, Piata Sudului, Seculior, 2 camere, confort 1, semidec., etaj 7/8, suprafata 55 mp, an constructie 1970. Apartamentul a fost renovat complet in 2017. Se vinde mobilat. Se afla la 7 minute de metrou **58.000 €;** ☎0738.685.854/ 0729.842.974

1230. **Piata** Sudului, Vacaresti, Sun Plaza, dec., et. 3/8, 50 mp, 2018, la 3 min metrou Piata Sudului, bloc nou sunt 2 tipuri de apartamente de 50 mp si 55 mp util dispuse la diferite nivele, centrala termica proprie, ap. se preda in varianta finisata la alegere **65.000 €;** ☎0784.572.615 sorinmarvis@yahoo.com

1231. **Piata** Unirii dec., et. 6/8, 62 mp, 1992, Piata Unirii, metrou, stradal, apartament 2 camere, etaj 6/8, dec., vedere bulevard, suprafata 62 mp, bloc monolit, constructie 1993, cadastru, intabulare. **136.900 €;** ☎0722.359.898/ 0722.573.232 office@interpartes.ro

1232. **Piata** Unirii, Mitropolie, semidec., et. demisol/2, 1930, situat la Piata Unirii, la doar 7-10 min de statia metrou Unirii, langa Mitropolie, acest apt de 2 camere, plus hol, st 53 mp, su 48 mp, renovat integral, anul trecut. Demisol inalt cu geamuri normale. **52.900 €;** ☎0723.353.225 traiantau@yahoo.com

1233. **Piata** Victoria, ultracentral, dec., et. demisol/3, 61 mp, 1935, ap. deosebit, luminos Victoriei, baie f mare cu geam aerisire, Sauna, living, bucatarie complet utilata (masina de spalat vase, electrocasnice incorporabile noi), 2 dormitoare. Negociabil **74.000 €;** ☎0758.099.148

1234. **Piata** Victoriei, str. Povernei, dec., et. parter/4, 1970, bloc 1970, deosebit, ingrijit, finisaje noi superlux, mobilat nou superlux, utilat nou superlux, p/4, 70 mp, circular, boxa. **130.000 €;** ☎0722.715.380

1235. **Piata** Victoriei, Titulescu, 1 Mai, metrou, parc dec., et. 2/6, 67 mp, 2017, 2 camere. Gata de mutat, suprafata utila de 67 mp si suprafata totala de 86 mp. Are baie si 1 balcon. Finisaje superioare, centrala termica proprie. **139.000 €;** ☎0751.959.595 vmvictoriei@gmail.com

1236. **Piata,** mall, metrou, scoala si un apartament de nota 9.50, Ferdinand dec., et. 4/4, 43 mp, **54.900 €;** ☎0748.889.926 ionut.stancu@imobiliareacasa.ro

1237. **Pipera** ap. 2 cam. Zona de Nord, discount 5000 euro dec., et. 2/7, 65 mp, 2018, cel mai nou si exclusivist Ansamblul rezidential din zona de Nord-Pipera, 4CITY continua standardele ridicate in materie de dezvoltare imobiliara premium, fiind dezvoltat de compania Eden Capital Development. **81.673 €;** ☎0732.376.033/ 0723.002.133 contact@4city.ro

1238. **Pipera** apartament 2 camere, discount 5000 euro dec., et. parter/7, 56 mp, 2018, cel mai nou si exclusivist Ansamblul rezidential din zona de Nord-Pipera, 4CITY continua standardele ridicate in materie de dezvoltare imobiliara premium, fiind dezvoltat de compania Eden Capital Development. **69.829 €;** ☎0732.376.033/ 0723.002.133 contact@4city.ro

1239. **Pipera,** dec., et. 2/8, 62 mp, 2019, ansamblu rezidential, ap. 2 camere, semidec., bloc nou, renovat recent, centrala termica proprie, loc de parcare subteran inclus, comision 0. **68.200 €;** ☎031.005.06.70 vanzari@citylightspipera.ro

1240. **Pipera,** dec., et. 1/8, 57 mp, 2019, ansamblu rezidential, ap. 2 camere, semidec., bloc nou, renovat recent, centrala termica proprie, suprafata 57,40 mp, loc de parcare subteran inclus, comision 0 **66.400 €;** ☎031.005.06.70 vanzari@citylightspipera.ro

1241. **Pipera,** dec., et. 4/8, 57 mp, 2019, Apartament 2 camere, situat la etajul 1 din 8, suprafata utila de 57,4 mp, loc de parcare in subteran inclus. Comision 0. **66.400 €;** ☎031.005.06.70 vanzari@citylightspipera.ro

1242. **Pipera,** dec., et. parter/3, 54 mp, 2018, apartamente cu gradina proprie, zona Pipera-Popasului, imobil situat la coltul padurii Cretulescu. Direct dezvoltator, comision 0. 1000 euro/mp util, se predau complet finisate + bai echipate. **67.000 €;** ☎0764.088.527 dumitrescu.ddana@yahoo.com

1243. **Pipera,** Ansamblul 4 City, discount 5000 euro, dec., et. parter/7, 54 mp, 2018, apartament 2 camere in cel mai nou si exclusivist ansamblul rezidential din zona de nord-Pipera, 4City. **67.964 €;** ☎0732.376.033/ 0724.046.651 contact@4city.ro

1244. **Pipera,** ap 2 cam, Zona de Nord, discount 5000 euro dec., et. 7/7, 64 mp, 2018, cel mai nou si exclusivist Ansamblul rezidential din zona de Nord-Pipera, 4city continua standardele ridicate in materie de dezvoltare imobiliara premium, fiind dezvoltat de compania Eden Capital Development. **80.854 €;** ☎0732.376.033/ 0723.002.133 contact@4city.ro

1245. **Pipera,** Penny Market, ocazie, dec., et. 3/4, 67 mp, 2015, spatios, loc de joaca copii in incinta complexului rezidential, finisaje de calitate superioara, paza permanenta, terasa, mobilat, utilat lux, inclusiv electrocasnice, loc de parcare, boxa subterana, liber **101.000 €;** ☎0768.644.971 elkonareal@yahoo.com

1246. **Pipera,** Voluntari, dec., et. 1/3, 2018, apartament 2 camere, 47.5 mp utili, zora rezidentiala noua, intre padurile Andronache si Cretulescu. Cel mai mic pret din zona 1000euro/mp util. Se accepta credit prima casa/ipotecar/imobiliar, **47.500 €;** ☎0764.088.527 dumitrescu.ddana@yahoo.com

1247. **Pitesti,** Tudor Vladimirescu, dec., et. 3, 58 mp, 1989, apartamentul are doua balcoane inchise, este luminos si situat intr-un bloc liniştit. Este prevazut cu loc de parcare in fata blocului si este partial renovat **52.000 €;** ☎0721.837.613 constantinviorel38@gmail.com

1248. **Planorama** semidec., et. 9/15, 55 mp, 2008, Vanzare apartament 2 camere nemobilat 6.2000. BL. Planorama. **62.000 €;** ☎0731.315.520 massimo_dalgesso@yahoo.com

1249. **Planorama,** semidec., et. 9/15, 55 mp, 2008, vanzare apartament 2 camere renovat, lux, nemobilat, pret 62000, bloc Planorama, **62.000 €;** ☎0731.315.520 massimo_dalgesso@yahoo.com

1250. **Politehnica,** Grozavesti, dec., et. 1/9, 57 mp, 2018, compartimentari interioare din caramida, contorizare individuala, centrala proprie, lift, complet finisat, devoltator imobil, comision 0, pret valabil pentru plata cash. **81.900 €;** ☎0722.434.557

1251. **Popesti** Leordeni et. 3/5, 49 mp, 2019, ansamblu rezidential, bloc nou racordat la toate utilitatile, apartament 2 camere 49 mp complet finisat cu acces rapid Metrou Dimitrie Leonida, Comision 0% **42.150 €;** ☎0724.548.052 augustin.sogor@zonadesud.ro

1252. **Popesti** Leordeni apartament 2 camere dec. dec., et. parter, 44 mp, 2018, bloc nou p+2et, cu acces rapid la mijloacele de transport si la zona centrala a orasului. Apartamentul se vinde complet finisat cu loc de parcare in proprietate inclus. Dezvoltator; **39.000 €;** ☎0768.397.773/ 0764.180.052 office@nemarimobiliare.ro

1253. **Popesti** Leordeni intrare, apartament 2 camere, dec., et. 1/2, 57 mp, 2018, bloc nou 2018, P+2Et, apartament finisat, racordat la utilitati pe reteaua orasului. Blocul este adiacent cu Sos. Oltenitei cu acces rapid la mijloacele de transport si magazine (Lidl). Comision 0; **57.000 €;** ☎0764.180.052/ 0768.397.773 office@nemarimobiliare.ro

1254. **Popesti** Leordeni la 12 minute de metrou, dec., et. 1/2, 57 mp, 2019, oferim la vanzare, apartament 2 camere, dec. in zona verde a orasului la 12 minute de metrou, in zona de case. **54.000 €;** ☎0730

Imobiliare vânzări 2 CAMERE

1317. **Rahova,** Muntii Carpati, dec., et. 1/10, 63 mp, 2018, confortabil pentru prima ta casa, direct proprietar, apart. 2 camere, suprafata utila 63 mp, constructie noua, 2018. Blocul are lifturi, contorizare separata, centrala proprie a apart. **54.900 €;** ☎0722.480.411/ 0725.740.901 parvuletnelu@yahoo.ro

1318. **Rahova,** noul Confort Urban dec., et. 7/10, 2018, ap. 2 camere finisat la cheie, echipat cu centrala proprie in condensare, videointerfon, obiecte sanitare, calorifere din otel, contorizat individual si bransat la toate utilitatile orasului **51.900 €;** ☎0728.988.632/ 0722.480.411 adicraciun99@yahoo.com

1319. **Rahova,** Petre Ispirescu, dec., et. parter/8, 1984, zona foarte buna, apartament dec., spatios, situat intr-un bloc construit in anul 1986 la parterul unui bloc de 8 etaje cu balcon si doua grupuri sanitare. Finisaje de buna calitate, centrala **65.000 €;** ☎0731.300.030 robert.tentantimob@yahoo.com

1320. **Rahova,** Pucheni, zona noua semidec., et. 10/10, 56 mp, 2018, apartament cu terasa proprie, cu view catre oras, amplasat in proiect rezidential finalizat, finisat la cheie, cu actele pregatite pentru orice tip de credit, dotat cu centrala proprie. **44.900 €;** ☎0762.036.921/ 0725.740.901 ramona.citu@gmail.com

1321. **Rahova,** Salaj dec., et. 1/2, 62 mp, 2019, complex Humulesti, etaj 1/P+2, loc de parcare, centrala termica proprie, constructie in curs de finisare, cash sau credit **55.000 €;** ☎0724.278.376

1322. **Rahova,** Salaj dec., et. 2/3, 47 mp, 2008, Rahova, Salaj 2 camere, dec., 47mp, bloc construit in anul 2008, izolat termic, situat la etajul 2 din 3, gresie, faianta, parchet, acte. **39.000 €;** ☎0760.654.546 marcel.concept@yahoo.com

1323. **Ramnicu** Sarat dec., et. 3/8, 57 mp, 1981, direct proprietar vand apartament 2 camere dec. confort 1 sporit,bloc reabilitat recent. **74.000 €;** ☎0762.551.199 anna.mihaila@yahoo.com

1324. **Ramnicu** Sarat strada, Mega Image, nr. 19, semidec., et. 5/8, 52 mp, apartament curat situat intr-o zona linistita. **63 €;** ☎0723.044.668

1325. **Rasarit** de Soare, dec., et. parter/11, 50 mp, 2009, doua aparate de aer conditional. Apartament contorizat pentru consumurile de gaz, apa si caldura. Se poate vinde si mobilat **57.000 €;** ☎0722.987.118

1326. **Rasarit** de Soare, Auchan, Titan, 2 camere dec., et. 3/11, 58 mp, 2009, 1 Decembrie 1918, dec., et. 3/11, suprafata 58, 5 mp, dresing, luminos, loc parcare suprateran inclus, intabulat. Vecinatati: Titan, Liviu Rebreanu, Nicolae Grigorescu, Camil Ressu, parc IOR, Auchan **64.900 €;** ☎0730.888.285

1327. **Reghin,** fara comision, R9128 et. 4/5, 42 mp, 1970, apartament cu doua camere de 42,16 mp, situat la etajul 4 al unei cladiri cu stil de cinci etaje, datand din anii 1970. Agent: Iordan Daniel **19.000 €;** ☎0720.100.339

1328. **Romana,** metrou, 58 mp, bloc solid, intrare stradala, vedere spate, liber, curat, balcon generos, ideal investitie. **75.000 €;** ☎0744.650.350

1329. **Rosu,** semidec., et. 2/3, 55 mp, 2010, Chiajna, semidec, etaj 2 din 3, mobilat si utilat modern, nou, curat, centrala termica, aer conditionat, ideal investitie, acte; **42.000 €;** ☎0723.118.778/ 0723.118.760 stentorintermed@yahoo.com

1330. **Safirului** dec., et. parter/4, 65 mp, 2017, 2 cam., cf. 1, dec, cu g, f, p, t, centrala termica, mobilat si utilat lux, cu balcon, cadastru si intabulare. **44.000 €;** ☎0748.551.054/ 0761.446.979 silvia_eu2008@yahoo.com

1331. **Safirului,** 2 camere, finisate cu mutare imediata dec., et. parter/3, 50 mp, 2018, Va propun spre vanzare apartamente de 2 camere, in bloc nou, str Safirului. Apartamentele se vand la cheie, finisate si racordate la toate utilitatile, cu loc de parcare asigurat. **37.000 €;** ☎0773.911.552 office@bragadiruresidenceexclusiv.ro

1332. **Sala** Palatului semidec., et. 9/9, 37 mp, 1960, Apartamentul este situat in sectorul 1, central, vsv de Sala Palatului, pe strada Ion Campineanu, la etajul 9/9, este compus din 2 camere, vestibul, baie si bucatarie, confort 1 semidec.. **65.000 €;** ☎0723.357.152

1333. **Sala** Palatului, Calea Victoriei, Cismigiu dec., et. parter/8, 47 mp, 1967, apartament 2 camere, dec., etaj parter/8, an constructie 1967, suprafata utila 47 mp, mobilat si utilat modern, vedere mixta, repartitoare, intretinere economica, fara risc seismic; **78.000 €;** ☎0720.248.348 cityinvestestates@gmail.com

1334. **Sala** Palatului, Cismigiu, Piata Iosif Sava semidec., et. parter/8, 46 mp, 1960, Apartament 2 camere studio, Sala Palatului, Cismigiu, P-ta Iosif Sava, 0% comision. **62.000 €;** ☎0730.739.330 nllssigma@gmail.com

1335. **Salaj,** dec., et. 1/3, 52 mp, 2019, apartament Salaj 2 camere confort 1 dec., etaj 1/3, 52 mp, constructie 2018, finisat la cheie, cu predare imediata, **47.000 €;** ☎0732.592.007 georgedann74@yahoo.com

1336. **Salaj,** Imasului, semidec., et. 2/4, 38 mp, 1965, apartament 38 mp., situat in bloc civilizat, frumos amenajat: g, f, p, t, U.M., centrala proprie, pereti izolati interior, geam la baie, instalatii sanitare si electrice noi. Actele sunt la zi, pret neg. **25.500 €;** ☎0744.352.559/ 0726.283.407

1337. **Salaj,** parc, semidec., et. 1/4, confort 2, g, f, p, t, liber, cadastru, termopan, disc. **33.500 €;** ☎0762.966.973

1338. **Salajan** dec., et. 3/3, 53 mp, 2019, ap cu 2 camere situat la mansarda cu geamuri verticale, metrou Nicolae Grigorescu, unitati invatamant, spatii comerciale, farmacii, unitati sitalicesti, institutii bancare, **53.400 €;** ☎0722.468.349 daniel.iancu@zonadesud.ro

1339. **Salajan,** dec., et. 2/3, 60 mp, 2017, apartament 2 camere in bloc nou. Pozitionat intr-o zona foarte linistita, distanta de aproximativ 7 min. de mers pe jos de metrou 1 Decembrie, **79.700 €;** ☎0752.825.763

1340. **Salajan,** apartament 2 camere, dec., et. 1/2, 57 mp, 2018, bloc nou, apartament dec., se preda la cheie, bransat la toate utilitatile, contorizat individual, centrala de apartament. Se accepta prima casa, 0 comision, direct dezvoltator. **57.900 €;** ☎0736.380.182/ 0725.597.221

1341. **Sat** Rosu, com. Chiajna, jud. IF, 1 km de Bucuresti semidec., et. parter/5, 45 mp, 2008, Mobilat conform proiect de design interior. Set electrocasnice Ariston Hotpoint. Centrala termica in condensatie Bosch 2017, 1 km de Bucuresti, 50 m de Padurea Rosu. Terasa exterioara proprie 25 mp. **38.750 €;** ☎0726.980.638 andrew.estates@europe.com

1342. **Saveni** apartament 2 camere licitatie R01491 dec., et. 4/4, 50 mp, 1980, apartament din 2 camere si dependinte, in suprafata utila de 49.49. Blocul are un regim de inaltime P+4E, iar apartamentul analizat este situat la etajul 4. **11.500 €;** ☎0372.101.280

1343. **Saveni,** apartament 2 camere R01490 licitatie et. 2/4, 43 mp, 1990, apartament cu 2 camere si dependinte, situat in bloc de locuinte colective cu regim de inaltime P+4 E. Imobilul are suprafata utila de 43,48 mp, an PIF 1980. Licitatie 13.06.2019. **39.216 L;** ☎0372.101.280

1344. **Sector** 2 dec., et. 7, 61 mp, 1976, Apartament 2 Apartament 2 camere, Bucuresti, soseaua Mihai Bravu, intersectie Bulevardul Ferdinand Sos. Mihai Bravu/Bulevardul Ferdinand, **73 €;** ☎0723.098.409 agimo.buc@yahoo.com

1345. **Sector** 3, ultimul apartament disponibil, metrou dec., et. parter/5, 56 mp, 2018, bloc finalizat, mutare imediata, acte gata, finisat la cheie, bransat la toate utilitatile, contorizare individuala, centrala termica de apartament, bucatarie inchisa, compartimentari caramida **84.000 €;** ☎0736.380.182/ 0725.597.221

1346. **Sector** 4 dec., et. 2/5, 57 mp, 2018, Bloc nou, apartament 2 camere: 57 mp, mutare rapida, acces rapid: Ratb **59.500 €;** ☎0724.548.052 augustin.sogor@zonadesud.ro

1347. **Sector** 4 Giurgiului Alunisului langa P-ta Progresu dec., et. 6/8, 48 mp, 1970, Apartament 2 camere, dec., foarte bine pozitionat, langa Ratb, debara, balcon inchis, loc parcare, parculet in fata blocului, zona verde.Piata, scoli, gradinite si zona comerciala in apropiere. **49.000 €;** ☎0747.121.325/ 0773.903.372 adrian@ansambluri-noi.ro

1348. **Sector** 4, dec., et. 3/5, 58 mp, 2019, apartament 2 camere: 58 mp, ansamblu rezidential, 10 minute metrou, racordat la toate utilitatile, finisaje la alegere, tva 5% inclus in pret, comision 0. **54.900 €;** ☎0724.548.052 augustin.sogor@zonadesud.ro

1349. **Sector** 4, dec., et. parter/5, 49 mp, 2019, apartamentul beneficiaza de o compartimentare ingenioasa si este amplasat in cadrul unui ansamblu rezidential nou construit, aproape de mijloacele de transport in comun. Curte 37 mp. Comision 0. **45.000 €;** ☎0735.222.575 cosmin.topai@zonadesud.ro

1350. **Sector** 4, apartament 2 camere dec., dec., et. 2/4, 52 mp, 2018, apartament 2 camere dec., sector 4, mall Grand Arena, loc parcare inclus, se vinde la cheie: gresie, faianta, parchet laminat, tamplarie pvc cu geam termopan, usi interior, usa metalica. **38.500 €;** ☎0731.510.845 mihaiea.postelnicu@zonadesud.ro

1351. **Sector** 4, apartament 2 camere, 5 min metrou dec., et. 2/10, 52 mp, 2018, ansamblul este situat in zona de Sud a Capitalei pe bulevardul Metalurgiei, cu acces rapid la mijloacele de transport in comun, Ratb si statia de metrou A Patriei si beneficiaza de toate utilitatile. **50.500 €;** ☎0731.510.845 mihnea.postelnicu@zonadesud.ro

1352. **Sector** 4, Berceni, Aurel Persu, Postalionului, dec., et. 4/4, 51 mp, 2018, apartament 2 camere, dec, finisaje de lux, loc de parcare, gradinita si scoala, metrou la 10 minute, direct de la proprietar, fara agentii. **38.500 €;** ☎0720.002.332 florin@ansambluri-noi.ro

1353. **Sector** 4, Brancoveanu, dec., et. 5, 46 mp, 2019, de vanzare, apartament 2 camere, sector 4, Brancovenu. **50.000 €;** ☎0730.888.280 anamaria.mihailescu@zonadesud.ro

1354. **Sector** 4, Grand Arena, dec., et. 1/3, 47 mp, 2017, vanzare 2 camere, acces facil catre mijloace de transport, centre comerciale, scoli, gradinite. Comision 0%, **37.000 €;** ☎0735.222.575 cosmin.topai@zonadesud.ro

1355. **Sector** 4, oferta, apartament 2 camere, semidec., et. 4/5, 47 mp, 2019, constructia solida a imobilului si locatia excelenta, situata intr-o zona linistita si cu acces direct spre artere importante ale Capitalei, fac din acest imobil cea mai buna alegere, 0 comision, 10 min metrou. **39.000 €;** ☎0731.510.845 mihnea.postelnicu@zonadesud.ro

1356. **Sector** 4, oferta, penthouse superb, metrou, 107 mp et. 4/4, 107 mp, 2018, imobilul respecta ultimele norme in domeniul constructiilor, se incadreaza in cea mai buna clasa energetica, este construit pe cadre de beton armat.12 minute metrou. 0 comision, direct dezvoltator. **75.400 €;** ☎0731.510.845 mihnea.postelnicu@zonadesud.ro

1357. **Sector** 4. Oferta, apartament 2 camere, dec., et. 2/5, 55 mp, 2019, Apartamentul se preda complet finisat si dotat cu: tamplarie PVC, centrala termica 24 kW, faianta si gresie din import, parchet de 8mm., obiecte sanitare in baie, calorifere. Loc parcare inclus. **43.500 €;** ☎0731.510.845 mihnea.postelnicu@zonadesud.ro

1358. **Sector** 5, zona Antiaeriana, semidec., et. 4/4, 26 mp, 1979, vand apartament 2 cam conf 2, Antiaeriana, vis-a-vis de unitatile militare dinspre rond Alexandria, pe str. Crizantemelor. **24.000 €;** ☎0722.635.321 eugen.cimpeanu@yahoo.com

1359. **Sherathon,** Dorobanti, dec., et. 4/8, 74 mp, circular, bloc solid, are camera de serviciu in apartament si boxa 16 mp in demisol, centrala proprie, blocul are incadrare de U3, pe palier sunt 2 apartamente, apartamentul necesita renovare. Intrare stradala. **77.000 €;** ☎0744.650.350

1360. **Sinaia** dec., et. 7/10, 73 mp, 2018, Apartament de 2 camere, cu o suprafat utila de 73 mp utili, cu vedere la munte, se vinde compet finisat si utilat. Mutare rapida. Acceptam orice tip de credit. Direct de la dezvoltator, **51.400 €;** ☎0733.501.453

1361. **Sinaia** dec., et. 6/10, 59 mp, 2018, Studio, cu o suprafata utila de 59 mp utili, bucatarie inchisa, finisajele fiind incluse in acest pret.Imobilul se afla intr-un ansamblu rezidential de lux.Direct de la dezvoltator, **41.300 €;** ☎0733.501.453

1362. **Sinaia,** Valea Prahovei, dec., et. 9/10, 64 mp, 2010, vand apartament 2 camere, dec., 64.60 mp utili, cu: gresie, faianta, parchet, obiecte sanitare in baie, geamuri termopan, usa acces metalica, centrala+calorifere, pret promotional, **47.900 €;** ☎0733.501.453 alexandra@olympus-residence.ro

1363. **Sisesti** 119, apartament 2 camere dec., 63 mp, 2018, 2 camere tipul 2C, suprafata construita 63,2 mp (54,4 mp suprafata utila totala ce include balconul cu suprafata de 5,8 mp), dec., cu bucataria deschisa. Orientare Vest. **74.900 €;** ☎0722.138.441 contact@sisesti119.ro

1364. **Sisesti,** apartament 2 camere dec., 78 mp, 2018, 2 camere tipul 2A, suprafata construita 77,9 mp (65,3 mp suprafata utila totala ce include balconul cu suprafata de 16 mp), dec., cu bucataria inchisa. Orientare sud-est **85.500 €;** ☎0722.138.441 contact@sisesti119.ro

1365. **Socului,** bd. Chisinau, bd. Basarabia, Pantelimon, dec., et. 6/8, 56 mp, 1983, Mega Mall 5min. Bloc reabilitat termic cunstruit in 1983, dec, 56 mp, orientare spre sud, imb. g, f, p, um, th, ac, apartamentul se vinde complet mobilat si utilat, cadastru, intabulare, se accept credit, **69.500 €;** ☎0722.614.867/ 021.688.08.67

1366. **Sos** Alexandriei 99D, apartament cu 2 camere 62 mp, 2018, Ideale pentru cupluri, apartamentele cu 2 camere din blocurile 99D Residence le ofera acestora un nivel ridicat de intimitate, precum si beneficiile unei vieti intr-un bloc proaspat construit. **49.800 €;** ☎0728.778.631 office@99d.ro

1367. **Sos** Berceni, Piata Sudului, semidec., et. 6/10, 51 mp, 1980, ID: 5664, Sos Berceni, Piata Sudului, confort 1, semidec., etaj 6/10, suprafata 51 mp, an constructie 1980. Renovat, Se vinde complet mobilat si utilat. Este la 7-10 minute de mers pe jos pana la metrou. **59.500 €;** ☎0738.685.854/ 0729.842.974

1368. **Sos** Stefan cel Mare, Lizeanu, semidec., et. 6/9, 52 mp, 1965, vanzare 2 camere cof.I sd, etaj 6/9, bloc 1965, cu imbunatatiri g, f, p, t, um, ac, stradal, bloc reabilitat termic, **64.500 €;** ☎0749.199.196 lenus@confortcasaimobiliare.ro

1369. **Sos.** Oltenitei BRD Popesti 2 camere mobilat utilat dec., et. 1/2, 40 mp, 2018, Apartament 2 camere complet mobilat si utilat, et 1/2 contorizari utilitati individuale, canalizare etc. zona linistita cu toate facilitatile, Mega-Image, piata, multiple magazine, scoala, gradinita, parculet, **45.000 €;** ☎0787.525.591 sorin@tophome.ro

1370. **Sos.** Oltenitei, stradal, Popesti Leordeni, dec., et. 2/2, 51 mp, 2019, imobil se vinde finalizat complet, contorizat individual si bransat la toate utilitatile. Pret: 44.900 (avans 80%)/46.900 (avans 5%). Finalizat, poze reale. **44.900 €;** ☎0738.294.929 magazinul.imobiliar@gmail.com

1371. **Sos.** Pantelimon, langa spital Sf. Pantelimon, 50 mp, 1976, proprietar, etaj 4, negociabil, exclus agentii, **57.000 €;** ☎0726.287.835/ 0770.371.465

1372. **Sos.** Turnul Magurele dec., et. 1, 59 mp, 2019, Apartament cu 2 camere dec. ce beneficiaza de camere spatioase si luminoase. Finisajele de cea mai buna calitate. Bransat la toate utilitatile. Reducere de 5% la plata cash **52.500 €;** ☎0726.863.405/ 0722.478.920 madalin_miclaus@yahoo.com

1373. **Sosaua** Giurgiului, Ghimpati, dec., et. 4/7, 49 mp, 1970, ID: 5751, Sos. Giurgiului, Ghimpati, 2 camere, confort 1, dec., etaj 4/7, suprafata 49 mp, an constructie 1970. Apartamentul necesita renovare. Se accepta credit. **45.000 €;** ☎0738.685.854/ 0729.842.974

1374. **Soseau** Oltenitei, dec., et. 3/5, 57 mp, 2018, apartament 2 camere, gata de mutare, mobilat, utilat. **63.500 €;** ☎0774.075.806 daniel@ansambluri-noi.ro

1375. **Soseaua** Alexandriei, Cartierul Verde dec., et. 1/4, 50 mp, 2017, Programeaza-ti o vizita la un complex rezidential nou din Bucuresti, Cartierul Verde. Chiar de la prima vizita vei descoperi atmosfera placuta din apartamentul cu 2 camere, bloc nou 2017 **43.500 €;** ☎0732.624.689

1376. **Soseaua** Alexandriei, Fortuna Residence dec., et. 2/4, 55 mp, 2018, apartament dec., 55 mp, balcon 9 mp, centrala pe gaz, langa ratb, magazine, McDonalds, gradinita de stat etc. **39.000 €;** ☎0725.885.866/ 0725.885.844 office@westimob.ro

1377. **Soseaua** Berceni, 10 minute metrou, dec., et. 3/5, 50 mp, 2014, apartament 2 camere, proprietar, acte gata, mutare imediata, bloc cu lift, complet finisat, situat la 10 minute de statia de metrou Dimitrie Leonida. Comision 0. Direct dezvoltator, **42.500 €;** ☎0725.957.933

1378. **Soseaua** Berceni, metrou Dimitrie Leonida, dec., et. 2/4, 51 mp, 2014, se preda exact cum este in poze, mobilat/ utilat complet, frigider, cuptor, plita, hota, aer conditional, masina de spalat **57.000 €;** ☎0762.861.186 smartrezidential@yahoo.com

1379. **Soseaua** Giurgiului - Iacob Andrei semidec., et. 4/4, 42 mp, 1976, confort 2, liber, izolatie termica exterior in regim propriu la tot apartamentul, terasa izolata, mobilat, utilat, totul nou, termopane, parchet, se vinde ca in fotografii, posibilitate centrala. **36.500 €;** ☎0738.669.814

1380. **Soseaua** Giurgiului, dec., et. 2/7, 50 mp, Drumul Gazarului, apartament 2 camere, confort 1 dec., suprafata 50 mp, etaj 2/7, strada Vigoniei decent intretinut balcon mare termopan rulouri exterioare electrice zona verde scoli parcuri. **46.500 €;** ☎0721.907.221/ 0764.716.412

1381. **Soseaua** Giurgiului, Drumul Gazarului, dec., et. 6/8, 56 mp, 1970, Soseaua Giurgiului, Drumul Gazarului stradal, in spate Restaurant Mirador, dec., suprafata 56 mp, bucatarie mare, balcon, fara imbunatatiri, bloc civilizat, intrare fata, vedere pe spate, liber. **43.000 €;** ☎0746.091.481

1382. **Soseaua** Giurgiului, Piata Progresu dec., et. 4/7, 52 mp, 1963, apartament 2 camere, str. Ghimpati, nr.17, **51.000 €;** ☎0751.037.507 gabiguta@yahoo.com

1383. **Soseaua** Olteniei, Paraul Rece, dec., et. 2/3, 44 mp, 2019, de vanzare, apartament 2 camere, dec., aproape de Ratb si centre comerciale, suparafata 44 m, dec., structura de beton, centrala proprie. Apartamentul se vinde finisat. Promotie. **44.000 €;** ☎0730.888.280 anamaria.mihailescu@zonadesud.ro

1384. **Soseaua** Oltenitei apartament, dec., et. 1/2, 70 mp, 2019, apartament cu acte gata finalizat, contorizare individuala, asamblu rezidential, centrala proprie. Direct dezvoltator, **47.000 €;** ☎0787.525.647 iosif@tophome.ro

1385. **Soseaua** Oltenitei, 2 camere spatios, la chie dec., et. 1/2, 54 mp, 2 camere dec. etajul 1/2, zona linistita de case cu acces stradal, in imediata vecinatate gasiti zone comerciale, scoala, gradinita, Ratb chiar in fata blocului, zona Popesti Leordeni in apropiere. **46.900 €;** ☎0787.525.591 sorin@tophome.ro

1386. **Soseaua** Oltenitei, Paraul Rece, 2 camere dec., et. 1/2, 38 mp, 2018, direct dezvoltator, vand apartament 2 cam. tip studio, toate utilitatile orasului, se vinde la cheie, g, f, p, t, centrala termica de apartament, calorifere otel, **31.000 €;** ☎0749.122.233/ 0747.121.325

1387. **Soseaua** Oltenitei, Popesti Leordeni dec., et. 1/2, 52 mp, 2018, apartament 2 camere dec. etaj intermediar, dispune de toate imbunatatiriile se preda finisat la cheie, finalizare decembrie 2018, langa statia RATB, contorizare individuala, loc parcare inclus; **46.900 €;** ☎0730.250.305

1388. **Soseaua** Oltenitei, Popesti Leordeni, dec., et. 2/2, 53 mp, 2018, mutare rapida, apartament 2 camere dec., spatios, dispune de toate imbunatatirile, bucatarie inchisa, contorizare individuala, in imediata apropiere de mijloacele de transport in comun, **46.500 €;** ☎0730.250.305 andrei.burcea@zonadesud.ro

1389. **Soseaua** Oltenitei, sector 4, la 10 min metrou, dec., et. parter/3, 53 mp, 2018, apartament 2 camere, dec, finisaje de lux, loc de parcare, gradinita si scoala, metrou la 10 minute, direct de la proprietar, fara agentii. **50.500 €;** ☎0720.002.332 florin@ansambluri-noi.ro

1390. **Soseaua** Salaj dec., et. parter/8, 2 camere, dec.e, 58 mp utili, bloc dat in folosinta in 1990, localizare 50 m de la intersectia Calea Ferentari cu Soseaua Salaj, magazinul Kaufland este chiar in spatele blocului, loc de parcare, **55.000 €;** ☎0764.175.185/ 0765.248.248 stelian2k4@yahoo.com

1391. **Soseua** Oltenitei, mutare pe loc, finalizat, dec., et. 2/5, 57 mp, 2017, imobil finalizat, soseaua Oltenitei. Predare la cheie, racordat la toate utilitatile, contorizare individuala: curent, apa, gaz. **59.500 €;** ☎0722.204.952

1392. **Soseua** Oltenitei, Piata Sudului, Gama, dec., et. 2/5, 60 mp, 2018, vand apartament cu 2 camere dec. intr-un ansamblu rezidential finalizat la intrare in Popesti Leordeni. Este finisat la cheie, racordat la toate utilitatile orasului, acte gata, mutare imediata **58.900 €;** ☎0726.375.629 cristian.mocanu@zonadesud.ro

1393. **Splaiu** Uniril-Confort City semidec., et. 6/11, 47 mp, 2010, Complex Rezidential la 20 de minute de centru orasului, 6/11, constructie 2010, g+f+p+t+um, renovat recent, a/c, centrala proprie, contorizat la apa, gaze, acte la zi, accepta credit, pret usor negociabil. **38.500 €;** ☎0732.859.500

1394. **Splaiul** Unirii complexul Confort City, doua camere ultraspatioase, comision 0 dec., et. 9/11, 78 mp, **52.900 €;** ☎031.630.89.34 contact@alexandrucordea.ro

1395. **Splaiul** Unirii complexul Confort City, doua camere ultraspatioase, comision 0 dec., et. 9/11, 78 mp, **52.900 €;** ☎031.630.89.34 contact@alexandrucordea.ro

1396. **Splaiul** Unirii nr. 9, Vitan Barzesti, Confort City dec., et. 4/11, 85 mp, 2009, impecabil, dec su 85 mp,et. 4/11, dressing terasa, totul nouprimul locatar, centrala de ap, costuri f. mici la intretinere, ratb 223 (metrou Mihai Bravu la 4 statii de autobuz) loc de parcare inclus in pret **52.500 €;** ☎0744.782.093

1397. **Stefan** Cel Mare nr. 5, semidec., et. 8/8, 56 mp, 1963, apartament 2 camere, liber, bloc reabilitat, curat, blocul este incadrat cu clasa de risc seismic 2, stradal **54.000 €;** ☎0731.461.711

1398. **Stefan** cel Mare stradal, langa Aleea Circului, semidec., et. 5/8, 50 mp, 1965, proprietar, metrou Stefan cel Mare 3min. parcul Circului bloc reabilitat termic ap. de mijloc, balcon mare izolat si in interior, renovat recent, g, f, p, um, AC, usi si instalatii noi, cadastru-intabulare-energetic. **63.500 €;** ☎0722.432.029

1399. **Stefan** cel Mare, semidec., et. 4/6, 47 mp, 1965, Stefan cel Mare, 5 min. de metrou, 4/6, stradal, semidec., gresie, faianta, parchet, usa metalica, curat, liber, acte la zi. Proprietar. Pret user negociabil. Doar cash **59.000 €;** ☎0741.002.501

1400. **Stefan** cel Mare, Barbu Vacarescu, dec., et. 6/8, 60 mp, 1990, etaj 6/10 dec.. Intrare stradala, scara impecabila. Se afla chiar langa statia de metrou. Bloc construit in anul 1990. Liber; **94.900 €;** ☎0770.805.447

1401. **Stefan** cel Mare, Barbu Vacarescu, stradal, bl 1990 dec., et. 6/8, 60 mp, 1990, etajul 6/8, dec., hol spatios, sufragerie de 20 mp, amenajat, gresie, faianta, parchet, liber, acte la zi, bloc monolit, scara curata, zona linistita, 3 minute metrou, Parcul Circului, Floreasca, Dorobanti **94.500 €;** ☎0768.198.229

1402. **Stefan** cel Mare, Lizeanu, Mega Image semidec., 55 mp, 1981, bl reabilitat, intrare stradala, vedere spate, semidec., amenajat, gresie, faianta, parchet, termopan, scara impecabila, liber, acte la zi, apropiere metrou, parc, piata. Ideal investitie/locuit. **64.900 €;** ☎0755.075.910

1403. **Stefan** cel Mare, Lizeanu, Mega Image, 50 mp, 1981, ap. 2 camere, cu interior curat si modernizat, gresie, faianta, parchet, termopan, intr-un bloc stradal reabilitat, intrare stradala vedere spate, scara impecabila. Acte in ordine, liber. **65.900 €;** ☎0771.791.542

1404. **Stefan** cel Mare, Lizeanu, Obor, 8 minute metrou semidec., et. 1/8, 50 mp, 1980, Stefan cel Mare, Lizeanu, Mega Image, 1/8, semidec., 50 mp, bloc 1980, vedere spate, bloc reabilitat termic, bloc fara risc seismic, termopan, usa metalica, cadastru intabulare, accept credit, liber, discutabil, **75.000 €;** ☎0724.336.834

1405. **Stefan** cel Mare, Obor 1 min metrou dec., et. 9/9, 57 mp, 1980, dec., bucatarie mare renovat in totalitate, gresie, faianta, parchet, termopan liber, balcon inchis, acte la zi, pozitie excelenta, 1 minut metrou Obor, Mosilor, Mihai Bravu, **68.900 €;** ☎0745.541.761

1406. **Stefan** cel Mare, Obor 1 min metrou, dec., et. 9/9, 56 mp, 1980, ap 2 camere super finisat cu gresie, faianta, parchet, termopan, 2 balcoane, bl stradal reabilitat, la gura de metrou Obor. Actele pregatite pt vanzare se accp credit. Ideal investitie. **69.900 €;** ☎0771.791.542

1407. **Strada Ceaikovski/ Chopin. 38 mp, vand apartament 2 camere, proprietar, Ceaikovski/ Chopin, sector 2, imbunatatiri, curat, parter/ 2 nivele, posibilitatea de a face balcon, telefon dupa ora 16.00. ☎0745.146.177**

1408. **Strada** Tineretului, apartament 2 camere, parcare, semidec., et. 2/6, 39 mp, 2018, lift, apartament 2 camere, predare la cheie, lift, loc de parcare, finisaje la alegere, bloc nou, mijloc de transport, **35.000 €;** ☎0720.822.960 contact@rezidential-orhideelor2.ro

1409. **Stradal,** 11 Iunie, 2 camere et. parter/3, 50 mp, 1930, comandate, termopan, imbunatatiri, incalzire gaze, **60.000 €;** ☎0745.156.644

1410. **Super** Oferta! Ap 2 cam Dr. Taberei Parc Moghioros centrala proprie semidec., et. 6/10, 50.00 mp, **48.000 €;** ☎0725.540.400 vlad@vladtrimbitasu.ro

1411. **Tandarei,** zona Central, R0736 dec., et. 3/4, 70 mp, 1990, imobil tip apartament cu 2 camere si dependinte, dec., situat la etaj 3 in bloc de locuinte colective, cu regim de inaltime P+4E, dat in folosinta in perioada anilor 1990. Agent Iordan Daniel **18.050 €;** ☎0720.100.339

1412. **Targu** Jiu, zona Periferie, fara comision, R0155 et. 10/10, 48 mp, apartament cu doua camere si dependinte, in suprafata utila de 44,78 mp. Proprietatea beneficiaza de toate utilitatile de la municipalitate, respectiv: Apa, electricitate, gaz, canalizare **29.000 €;** ☎0720.100.339

1413. **Targu** Mures, zona Unirii, R01269, et. 4/5, 52 mp, 1970, proprietatea este un apartament cu 2 camere, in suprafata de 52 mp, situat la etajul patru al unei cladiri rezidentiale de cinci etaje, care dateaza din 1970, cu 20 de apartamente **45.400 €;** ☎0720.100.339

1414. **Tei,** sector 2, apartament 2 camere, R0036C dec., et. 10/10, 57 mp, 1970, imobil tip apartament cu 2 camere si dependinte, dec., situat la etaj 10 in bloc de locuinte colective, cu regim de inaltime P+10E, dat in folosinta in perioada anilor 1980 **50.000 €;** ☎0720.162.672

1415. **Teiul** Doamnei vis a vis Raiffaisen Bank et 2 dec., et. 2/8, 55 mp, 1985, Teiul Doamnei bloc nestradal reabilitat, ap 2 camere dec. cu interior curat si imbunatatiri gresie faianta parchet termopan, ap foarte bine impartit, balcon mare inchis in termopa, **64.900 €;** ☎0771.791.542

1416. **Teiul** Doamnei, bl 1985 reabilitat dec., et. 3/8, 57 mp, 1985, etajul 3, dec., bucatarie mare patrata, amenajat, gresie, faianta, parchet, termopan, liber, acte la zi, scara curata, zona linistita, Colentina, Obor. **63.500 €;** ☎0768.198.235

1417. **Teiul** Doamnei, bl. 1985, et. 2 dec., et. 2/8, 57 mp, 1985, bloc reabilitat, dec., balcon mare, hol locuibil, etajul 2, amenajat, gresie, faianta, parchet, termopan, bloc nestradal, zona linistita, liber, acte la zi, apropiere Parcul Universitar, Lacul Tei, Pipera. **63.900 €;** ☎0745.541.761

1418. **Teiul** Doamnei, Facultatea de Constructii, et. 2/10 dec., et. 2/8, 56 mp, 1985, Bloc1985 reabilitat, dec., bucatarie mare, hol locuibil, amenajat, AC, gresie, faianta, parchet, termopan, usa metal, balcon inchis termopan, acte la zi, apropiere Pipera, Colentina, Parc Plumbuita. Sunati acum! **64.500 €;** ☎0770.805.447 agentie2@mauwis.ro

1419. **Teiul** Doamnei, Facultatea de Constructii, et.2/10 dec., et. 2/10, 57 mp, 1985, bl. 1985 reabilitat, dec., bucatarie mare, hol locuibil, amenajat, ac, gresie, faianta, parchet, termopan, usa metal, balcon inchis termopan, acte la zi, apropiere Pipera, Colentina, Parc Plumbuita. **63.800 €;** ☎0766.086.539

1420. **Th.** Pallady, chiar la metrou 1 Decembrie 1918, dec., et. 2/10, 53 mp, 1972, piata Trapezului, stradal, bloc reabilitat, dec., fara imbunatatiri, liber, toate actele. **60.000 €;** ☎0728.777.132 adriangeambei@yahoo.com

1421. **The** Park, Sun Plaza, ap. 2 camere Tineretului, semidec., et. 7/11, 58 mp, 2014, ap nou 2 camere. Mobilat complet nou si utilat. Frigider, plita inductie, hota, cuptor, masina de spalat, etc. Centrala proprie, videointerfon, finisaje de calitate. Etaj 7/11, Tineretului (The Park). **104.000 €;** ☎0735.524.699 emilian.piciorang@gmail.com

1422. **Theodor** Pallady dec., et. 2/4, 44 mp, 2019, 2 camere, studio, imobil nou ds+p+4e, direct dezvoltator, accept credit ipotecar si prima casa, finisaje la alegere, **45.900 €;** ☎0758.234.495/ 0758.234.497 rusu.c@vbi.ro

1423. **Theodor** Pallady dec., et. parter/4, 44 mp, 2019, studio 2 camere, imobil nou DS+P+4E, direct dezvoltator, accept credit ipotecar si prima casa, finisaje la alegere, **45.900 €;** ☎0758.234.495/ 0758.234.497 rusu.c@vbi.ro

1424. **Theodor** Pallady - Ozana dec., et. 1/3, 54 mp, 2018, apartament 2 camere la 15 min de metroul 1 Decembrie 1918, direct dezvoltator, comision 0%. Se accepta orice forma de credit. Pentru mai multe detalii va rog sa ma sunati la nr. **54.000 €;** ☎0737.500.376 alina.ciuculescu@zonadesud.ro

1425. **Theodor** Pallady, dec., et. 2/10, 57 mp, 1975, 1 minut metrou si piata Trapezului, dec., bloc reabilitat termic, etajul 2/10 **60.000 €;** ☎0732.135.467 ramax2016@yahoo.com

1426. **Theodor** Pallady, dec., et. 1/4, 40 mp, 2019, 2 camere studio, imobil nou Ds+P+4E, direct dezvoltator, accept credit ipotecar si prima casa, finisaje la alegere, **42.900 €;** ☎0758.234.495/ 0758.234.497 rusu.c@vbi.ro

1427. **Theodor** Pallady, dec., et. 1/4, 41 mp, 2019, 2 camere, studio,imobil nou Ds+P+4E, direct dezvoltator, accept credit ipotecar si prima casa, finisaje la alegere, **43.300 €;** ☎0758.234.495/ 0758.234.497 rusu.c@vbi.ro

1428. **Theodor** Pallady, dec., et. parter/3, 72 mp, 2019, apartament 2 camere finalizat Nicolae Teclu direct dezvoltator dec. cu o suprafata utila de 45.58+26.83 mp curte. Blocul este utilat si bransat la toate utilitatile orasului. Comision 0. **51.300 €;** ☎0737.500.376 alina.ciuculescu@zonadesud.ro

1429. **Theodor** Pallady, dec., et. 1/4, 57 mp, 2019, dezvoltator, ap. 2 cam., dec., etaj p-5, constructie beton caramida, finalizare noiembrie 2018, se preda cu g, f, p, t, um, 10 min. metrou 1 Decembrie 1918, se accepta prima casa, ipotecar, **51.500 €;** ☎0731.510.854 ionut.epure@zonadesud.ro

1430. **Theodor

Imobiliare vânzări 2 CAMERE

1493. **Titan,** dec., et. 7/11, 52 mp, 2010, apartament 2 camere, bloc construit in 2010, se vinde mobilat utilat complet. Vecinatati: Parcul Titanii, Nicolae Grigorescu, 1 decembrie 1918, Postavarului, Salajan. **69.490 €;** ☎0722.602.948/ 0727.090.488 turea.andrei89@gmail.com

1494. **Titan,** semidec., et. 3/4, 47 mp, 1971, apartament langa parc IOR (4 min. distanta) aproape de statia de metrou Titan, situat la etajul 3, bloc din 4 etaje rezistent, apartamentul are doua camere, bucatarie, baie, balcon, hol, debara, termopan **59.000 €;** ☎0740.234.629

1495. **Titan,** semidec., et. 8/10, 53 mp, chiar la piata Minis, Lucretiu Patrascanu intersectie Barajul Sadului, 5 minute metrou Costin Georgian, vedere spate, gresie, faianta, termopane, usa metalica, izolat pe exterior, liber, toate actele, **58.000 €;** ☎0732.135.471

1496. **Titan,** dec., et. 2/9, fostul Billa, Salajan, cf. 1, dec., 2/9, balcon, bl. si scara civilizat, metrou Grigorescu in apropiere, piata salajan, scoli, gradinite, liber, cadastru, intabulare, discutabil **58.000 €;** ☎0761.749.316/ 0722.824.757

1497. **Titan,** dec., et. 5/10, 1986, metrou Grigorescu, curat, gresie si faianta, termopan, parcare, piata, metrou la 10 minute, apartament intabulat, **63.900 €;** ☎0765.255.122

1498. **Titan,** dec., et. 9/10, 54 mp, 1967, parcul IOR, vand ap. cu 2 cam. pe str. Rotunda, renovat cu imbunatatiri, parchet, gresie, faianta, termopan, usa metalica, mobilat si utilat, aer conditionat, mijloace de transport, piata, bloc reabilitat **63.500 €;** ☎0747.140.370

1499. **Titan,** dec., et. 1/13, 51 mp, 2019, va propunem spre vanzare, un apartament cu 2 camere, situat in cartierul Liviu Rebreanu, zona Lidl, intr-un bloc, construit in anul 2019, confort 1 - dec., etaj 1 din 13, 51 mp **70.500 €;** ☎0723.243.544/ 0799.929.024 natalin.p@star-construct.ro

1500. **Titan,** 1 Decembie dec., et. 5/5, 57 mp, 2018, 2 camere, zona Ozana Titan, in apropierea unitatilor de invatamant, institutii bancare, spatii comerciale, ratb, metrou 1 Decembrie si Titan **52.000 €;** ☎0722.468.349 daniel.iancu@zon-adesud.ro

1501. **Titan,** 1 Decembie, Ozana, finalizat, zona ideala dec., et. 1/4, 57 mp, 2018, ap dec, spatios, bucatarie mare, inchisa, balcon generos. Ap este complet finisat, g, f, p, t, centrala proprie, totul nou, bransat la toate utilitatile sectorului 3. Acces facil catre metrou, mutare **44.700 €;** ☎0771.789.644

1502. **Titan,** 1 Decembie, Ozana, finalizat, zona ideala, dec., et. 1/4, 2018, apartament 2 camere, dec., totul nou, finisaje de lux, centrala de apartament, totul nou, aproape de metrou, de scoala, de gradinita. **44.300 €;** ☎0774.075.876

1503. **Titan,** 2 camere 5 min. metrou 1 Decembrie, dec., et. 1/4, 49 mp, 1974, 2 camere dec.e, in cartierul Titan, la 5 min. de metrou 1 Decembrie, etaj 1/4, 49 mp utili, bloc reabilitat, zona verde cu multiple facilitati. Acces rapid la mijloacele de transport in comun. **60.000 €;** ☎0720.888.054 eugenia.cretu@procapitald.ro

1504. **Titan,** 5 minute metrou Costin Georgian, semidec., et. 4/4, 51 mp, chiar pe strada Budacu, 10 minute parc IOR, gresie, faianta, parchet, termopane, mobilat si utilat, toate actele. **53.000 €;** ☎0728.777.132 adriangeambei@yahoo.com

1505. **Titan,** 5 minute metrou, chiar pe Barajul Sadului semidec., et. 8/10, 52 mp, intersectie Lucretiu Patrascanu, stradal, vedere spate, gresie, faianta, parchet, termopane, usa metalica, liber, toate actele. **58.000 €;** ☎0728.777.132 office@ramax.ro

1506. **Titan,** Aleea Calistrat Hogas, bloc nou 2010 semidec., et. parter/6, 90 mp, 2010, Apartament 2 camere mobilat complet (se poate face 3 camere) cu suprafata generoasa de 90 mp in zona Titan (Aleea Calistrat Hogas) in bloc nou finalizat 2010. **110.000 €;** ☎0724.798.495 ionut.lotca@topis.ro

1507. **Titan,** ap 2 cam, Pallady, metrou Nicolae Teclu, dec., et. 1/4, 55 mp, 2019, apartament 2 camere, dec., p/4, loc de parcare inclus. Se accepta credit Prima Casa. Finisajele sunt la alegerea dvs. Finalizare mai. Direct dezvoltator, comision 0. **49.500 €;** ☎0738.191.831 florin.urda@ansambluri-noi.ro

1508. **Titan,** apartament 2 camere , semidec., et. 4/8, 55 mp, 1984, apartament 2 camere semidec., in apropiere de piata Minis, etaj 4/8, constructie 1984, suprafata 55mp. Zona verde. Parcul Cuza si metrou Titan la 10 min. Acces rapid la mijloacele de transport. **62.500 €;** ☎0720.888.054 eugenia.cretu@procapitald.ro

1509. **Titan,** apartament cu 2 cam, oferta, dec., et. 1/5, 53 mp, 2018, dezvoltator ofera o varietate de ap cu 2,3 cam sau garsoniere,cu predare in vara sau toamna acestui an.Finisaje la alegere,se preda complet finisat, lift.Constructie beton, caramida,centre comerciale, **46.000 €;** ☎0730.888.285 iulian.tanasie@zon-adesud.ro

1510. **Titan,** apartament in bloc nou, sector 3, dec., et. parter/2, 40 mp, 2019, propun spre vanzare un apartament cu 2 camere, avand o suprafata totala utila de 47 mp, disponibil intr-un bloc nou, construit in zona Theodor Pallady. Apartamentul se afla la parter inferior. **29.189 €;** ☎0736.380.182/ 0725.597.221

1511. **Titan,** apartament la oferta 2 cam, 49 mp, dec., et. 1/5, 49 mp, 2018, dezvoltator, ap 2 cam, dec., constructie noua, suprafata utila 49 mp la pret de 43000 euro. beton, caramida, lift, centre comerciale, finisaje la alegere, predare la cheie, **43.000 €;** ☎0730.888.285 iulian.tanasie@zonadesud.ro

1512. **Titan,** apartament modern, ansamblu rezidential dec., et. 10/13, 52 mp, 2019, propun spre vanzare un apartament aflat intr-un ansamblu rezidential modern, amplasat pe Liviu Rebreanu, foarte apropape de metrou. Se preda la cheie, bransat la utilitati si contorizat individual. **67.500 €;** ☎0736.380.182/ 0725.597.221

1513. **Titan,** Auchan Pallady, metrou Nicolae Teclu dec., et. 1/7, 61 mp, 2019, apartament 2 camere 60.79 mp utili, complet finisat si utilat cu centrala termica proprie, calorifere, obiecte sanitare, tamplarie PVC, geam termoizolant usa metalica, instalatii sanitare. **64.000 €;** ☎0721.169.962/ 0770.450.450 office@estimobiliar.ro

1514. **Titan,** Auchan Pallady, metrou Nicolae Teclu dec., et. 2/4, 72 mp, 2019, apartament 2 camere 72 mp utili, complet finisat si utilat cu centrala termica proprie, calorifere, obiecte sanitare, tamplarie PVC, geam termoizolant usa metalica, instalatii sanitare. **63.460 €;** ☎0770.836.956/ 0770.450.450 office@estimobiliar.ro

1515. **Titan,** Auchan Pallady, metrou Nicolae Teclu, dec., et. parter/4, 64 mp, 2019, apartament 2 camere 63.88 mp utili, complet finisat si utilat cu centrala termica proprie, calorifere, obiecte sanitare, tamplarie PVC, geam termoizolant usa metalica, instalatii sanitare, **61.964 €;** ☎0770.460.460/ 0770.470.470 office@estimobiliar.ro

1516. **Titan,** Auchan Pallady, metrou Nicolae Teclu, dec., et. 1/4, 70 mp, 2019, apartament 2 camere 69.71 mp utili, complet finisat si utilat cu centrala termica proprie, calorifere, obiecte sanitare, tamplarie PVC, geam termoizolant usa metalica, instalatii sanitare. **63.460 €;** ☎0771.169.962/ 0770.450.450 office@estimobiliar.ro

1517. **Titan,** Auchan, metrou 1 Decembrie 1918, dec., et. parter/5, 137 mp, 2019, ap. 2 cam, terasa, curte, dec., 137.2 mp utili, complet finisat si echipat cu centrala termica proprie, calorifere, obiecte sanitare pentru bai, tamplarie PVC, usa metalica, contorizare individuala. **72.000 €;** ☎0770.836.923/ 0770.450.450 office@estimobiliar.ro

1518. **Titan,** Auchan, metrou 1 Decembrie 1918, dec., et. 1/5, 56 mp, 2019, apartament 2 camere, dec., 56.05 mp util, complet finisat si echipat cu centrala termica proprie, calorifere, obiecte sanitare pentru bai, tamplarie PVC, usa metalica, contorizare individuala, **54.900 €;** ☎0770.450.450/ 0770.450.450 office@estimobiliar.ro

1519. **Titan,** Auchan, metrou 1 Decembrie 1918, sector 3 dec., et. parter/4, 37 mp, 2019, ap. 2 camere tip studio 37,2 mp utili, complet finisat si utilat cu centrala termica proprie, calorifere, obiecte sanitare, tamplarie PVC, geam termoizolant usa metalica, instalatii sanitare, **34.999 €;** ☎0770.836.956/ 0770.450.450 office@estimobiliar.ro

1520. **Titan,** Auchan, metrou 1 Decembrie 1918, sector 3 dec., et. 5/5, 64 mp, 2019, apartament 2 cam tip Studio 64.15 mp utili, complet finisat si utilat cu centrala termica proprie, calorifere, obiecte sanitare, tamplarie PVC, geam termoizolant usa metalica, instalatii sanitare. **50.542 €;** ☎0770.460.460/ 0770.470.470 office@estimobiliar.ro

1521. **Titan,** Auchan, metrou 1 Decembrie 1918, sector 3 dec., et. 5/5, 109 mp, 2018, apartament 2 camere 108,75 mp utili, complet finisat si utilat cu centrala termica proprie, calorifere, obiecte sanitare, tamplarie PVC, geam termoizolant usa metalica, instalatii sanitare. **81.909 €;** ☎0770.460.460/ 0770.470.470 office@estimobiliar.ro

1522. **Titan,** Auchan, metrou 1 Decembrie 1918, sector 3 dec., et. 2/5, 44 mp, 2019, apartament 2 camere 43.85 mp utili, complet finisat si utilat cu centrala termica proprie, calorifere, obiecte sanitare, tamplarie PVC, geam termoizolant usa metalica, instalatii sanitare, **40.342 €;** ☎0770.460.460/ 0770.470.470 office@estimobiliar.ro

1523. **Titan,** Auchan, metrou 1 Decembrie 1918, sector 3 dec., et. 1/5, 48 mp, 2019, apartament 2 camere 48.45 mp utili, complet finisat si utilat cu centrala termica proprie, calorifere, obiecte sanitare, tamplarie PVC, geam termoizolant usa metalica, instalatii sanitare. **44.574 €;** ☎0770.460.460/ 0770.470.470 office@estimobiliar.ro

1524. **Titan,** Auchan, metrou 1 Decembrie 1918, sector 3 dec., et. 2/5, 50 mp, 2019, apartament 2 camere 49,45 mp utili, complet finisat si utilat cu centrala termica proprie, calorifere, obiecte sanitare, tamplarie PVC, geam termoizolant usa metalica, instalatii sanitare, **45.741 €;** ☎0770.460.460/ 0770.470.470 office@estimobiliar.ro

1525. **Titan,** Auchan, metrou 1 Decembrie 1918, sector 3 semidec., et. 5/5, 57 mp, 2018, apartament 2 camere 56,6 mp utili, complet finisat si utilat cu centrala termica proprie, calorifere, obiecte sanitare, tamplarie PVC, geam termoizolant usa metalica, instalatii sanitare, **52.355 €;** ☎0770.460.460/ 0770.470.470 office@estimobiliar.ro

1526. **Titan,** Auchan, metrou 1 Decembrie 1918, sector 3 semidec., et. 5/5, 57 mp, 2019, apartament 2 camere 56,65 mp utili, complet finisat si utilat cu centrala termica proprie, calorifere, obiecte sanitare, tamplarie PVC, geam termoizolant usa metalica, instalatii sanitare, **52.401 €;** ☎0770.460.460/ 0770.470.470 office@estimobiliar.ro

1527. **Titan,** Auchan, metrou 1 Decembrie 1918, sector 3 dec., et. 3/5, 58 mp, 2019, apartament 2 camere 57.8 mp utili, complet finisat si utilat cu centrala termica proprie, calorifere, obiecte sanitare, tamplarie PVC, geam termoizolant usa metalica, instalatii sanitare. **53.176 €;** ☎0770.460.460/ 0770.470.470 office@estimobiliar.ro

1528. **Titan,** Auchan, metrou 1 Decembrie 1918, sector 3 dec., et. 4/5, 59 mp, 2019, apartament 2 camere 59,1 mp utili, complet finisat si utilat cu centrala termica proprie, calorifere, obiecte sanitare, tamplarie PVC, geam termoizolant usa metalica, instalatii sanitare. **54.668 €;** ☎0770.460.460/ 0770.470.470 office@estimobiliar.ro

1529. **Titan,** Auchan, metrou 1 Decembrie 1918, sector 3 dec., et. 2/4, 59 mp, 2019, apartament 2 camere dec., 59.40 mp util, complet finisat si utilat cu centrala termica proprie, calorifere, obiecte sanitare, tamplarie PVC, geam termoizolant, usa metalica, instalatii sanitare. **53.500 €;** ☎0770.460.460/ 0770.470.470 office@estimobiliar.ro

1530. **Titan,** Auchan, metrou 1 Decembrie 1918, sector 3 dec., et. 5/5, 51 mp, 2019, apartament 2 camere tip studio, dec., 51.25 mp, complet finisat si echipat cu centrala termica proprie, calorifere, obiecte sanitare, tamplarie PVC, usa metalica, contorizare individuala. **48.600 €;** ☎0770.450.450/ 0770.450.450 office@estimobiliar.ro

1531. **Titan,** Auchan, Metrou 1 Decembrie 1918, sector 3 dec., et. parter/4, 50 mp, 2019, apartament 2 camere, dec., 50.00 mp utili, se livreaza complet finisat si utilat cu centrala termica proprie, calorifere, obiecte sanitare, tamplarie PVC, usa metalica, instalatii sanitare. **47.399 €;** ☎0770.836.956/ 0770.450.450 office@estimobiliar.ro

1532. **Titan,** Auchan, Metrou 1 Decembrie 1918, sector 3 dec., et. 2/4, 54 mp, 2019, apartament 2 camere, dec., 53.73 mp util, se livreaza complet finisat si utilat cu centrala termica proprie, calorifere, obiecte sanitare, tamplarie PVC, usa metalica, instalatii sanitare. **51.099 €;** ☎0770.836.923/ 0770.450.450 office@estimobiliar.ro

1533. **Titan,** Auchan, Metrou 1 Decembrie 1918, sector 3 dec., et. 2/3, 57 mp, 2019, apartament 2 camere, dec., 57.23 mp util, complet finisat si echipat cu centrala termica proprie, calorifere, obiecte sanitare pentru bai, tamplarie PVC, usa metalica, contorizare individuala. **50.800 €;** ☎0770.836.923/ 0770.450.450 office@estimobiliar.ro

1534. **Titan,** Baba Novac, semidec., et. 10/10, 51 mp, 1980, apartament confort 1, semidec., 51 mp, situat la etajul 10/10, balcon inchis, bloc reabilitat termic, ferestre PVC, parchet, se vinde mobilat, utilat, stradal, la 70 m de intrarea in Parcul Titan. **60.000 €;** ☎0731.461.711

1535. **Titan,** Bd. 1 Decembrie 1918, aproape de metrou semidec., et. 4/10, 57 mp, 1971, apartament 2 camere, semidec., spatios, compartimentat eficient, bloc constructie 1971, et. 4/10, la 1 minut de RATB si la 10 minute de statia de metrou 1 Decembrie 1918. **57.500 €;** ☎0724.271.141 office@estimobiliar.ro

1536. **Titan,** bd. 1 Decembrie, Auchan, sector 3, semidec., et. 4/10, 57 mp, 1971, apartament 2 camere 56,79 mp, spatios, bine compartimentat, 2 spatii de depozitare, la 1 minut de Ratb si 5 minute de statia de metrou 1 Decembrie 1918. Accept plata cash/ ipotecar **57.500 €;** ☎0724.271.141 office@estimobiliar.ro

1537. **Titan,** Billa, dec., et. parter/10, 54 mp, 1979, confort 1 dec., p/10 cu balcon, constructie 1979, 54 mp, bloc reabilitat termic, termopan, cadastru si intabulare, accept credit, **59.800 €;** ☎0758.401.603/ 0758.728.332

1538. **Titan,** bloc nou, foarte aproape de metrou, dec., et. 1/4, 53 mp, 2018, apartament 2 camere, aproape metrou, finisaje de lux, centrala termica, lift, loc de parcare, balcon, aproape de gradinita si scoala, loc de joaca/parc, vedere rasarit, tamplarie pvc Salamander, usi pinum. **47.700 €;** ☎0771.789.644

1539. **Titan,** Complex Alba, Lidl, semidec., et. 4/4, 52 mp, 1970, etaj 4/4, semidec., balcon, zona foarte linistita, ac, gresie, faianta, parchet, termopane, usi interior schimbate, instalatii electrice si sanitare schimbate, acte la zi, accept credit. **60.000 €;** ☎0737.379.900/ 0725.060.020 express.imobiliare@yahoo.com

1540. **Titan,** Complex Edenia, dec., et. 7/11, 2010, 2 gr. sanitare, terasa inchisa, 52 mp utili, mobilat si utilat modern, centrala termica, 3 lifturi, paza la intrare. **69.000 €;** ☎0732.135.467 ramax2016@yahoo.com

1541. **Titan,** direct proprietar accept credit zona ideala dec., et. 2/4, 2018, apartament 2 camere, dec., finisaje de lux, totul nou, aproape de metrou si parc, gradinita si scoala, nu accept intermediari **42.900 €;** ☎0774.075.876

1542. **Titan,** direct proprietar accept credit zona ideala dec., et. 1/4, 54 mp, 2018, apartament 2 camere, direct proprietar, zona ideala, aproape mij. transport, vedere rasarit, loc de parcare, etaj 1 din 3, balcon mare, dec., gresie, faianta, parchet, termopan, usi pinum **49.900 €;** ☎0774.075.876/ 0724.458.272

1543. **Titan,** Drum Gura Crivatului dec., et. 1/4, 57 mp, 2019, ap. 2 camere, SU intre 55-57 mp, la cheie.Termen final decembrie 2019. Bloc cu lift. Prima casa 1000 E/mp. Cr. ipotecar 1000 E/mp.Cash 1000 E/mp usor disc., **1.000 €;** ☎0722.511.217/ 0762.628.915 office@cbs-imob.ro ,uigimob@yahoo.com

1544. **Titan,** Jean Steriadi, Profi, dec., et. 3/10, 55 mp, 1974, 500 m metrou 1 Decembrie, apartamentul este dec., suprafata totala utila de 55 mp. Alcatuit din 1 camera de zi cu acces in balcon, 1 dormitor, 1 bucatarie, 1 baie si 2 holuri, 2 debarale. Iluminat led. Semimobilat/ utilat **67.000 €;** ☎0721.823.734 florian_costin@yahoo.com

1545. **Titan,** langa parc, metrou Titan dec., et. 6/10, 54 mp, 1976, Blocul este reabilitat termic, la 2 min distanta de intrarea in parc si metrou. Apartamentul nu are imbunatatiri. Pret 62.500 euro. **62.500 €;** ☎0748.237.236 marian@confortca-saimobiliare.ro

1546. **Titan,** Lucretiu Patrascanu, semidec., et. 6/10, 51 mp, 1970, apartament luminos, etaj 6/10, bloc civilizat, zona foarte verde, parcuri si locuri de joaca in imediata apropiere, usor accesibil, 1 minut piata, doar 5-7 minute mers metrou, vedere spate, negociab. **65.800 €;** ☎0743.028.007/ 0726.282.216 office@4rent.com.ro

1547. **Titan,** Metrou 1 Decembrie - Pallady dec., et. 1/3, 70 mp, 2018, Ap. 2 cam, dec., g, f, p, t, toate noi, bloc tip vila, centrala, loc parcare subteran inclus in pret, mutare rapida, aproape scoala, gradinita, magazine, ratb. fara comisoane, nu colaborez cu agentii! **64.000 €;** ☎0774.075.876

1548. **Titan,** metrou 1 Decembrie 1918 dec., et. parter/5, 47 mp, 2019, apartament 2 camere tip studio, 46.6 mp utili, complet finisat si utilat cu centrala termica proprie, calorifere, obiecte sanitare, tamplarie PVC, geam termoizolant, usa metalica, instalatii sanitare. **45.000 €;** ☎0770.450.450/ 0770.450.450 office@estimobiliar.ro

1549. **Titan,** Metrou 1 Decembrie 1918, Auchan Titan dec., et. 4/5, 52 mp, 2019, apartament 2 camere 51,65 mp utili, complet finisat si utilat cu centrala termica proprie, calorifere, obiecte sanitare, tamplarie PVC, geam termoizolant usa metalica, instalatii sanitare, **47.778 €;** ☎0770.460.460/ 0770.470.470 office@estimobiliar.ro

1550. **Titan,** metrou 1 Decembrie 1918, Auchan, sector 3 dec., et. parter/5, 84 mp, 2019, apartament 2 camere 84,4 mp util, complet finisat si utilat cu centrala termica proprie, calorifere, obiecte sanitare, tamplarie PVC, geam termoizolant usa metalica, instalatii sanitare, **67.687 €;** ☎0770.460.460/ 0770.470.470 office@estimobiliar.ro

1551. **Titan,** metrou 1 Decembrie 1918, Burnitei, semidec., et. 1/3, 56 mp, 2012, 2012, 1/P+3, 56 mp utili, balcon, parcare supraterana proprietate, bucatarie mobilata, centrala termica proprie, 7 minute metrou, izolat termic, zona comerciala, hipermarket, piata, cresa, gradinita, scoala, la cheie. **61.500 €;** ☎0762.632.982

1552. **Titan,** metrou 1 Decembrie 1918, sector 3 dec., et. parter/4, 49 mp, 2019, apartament 2 camere 49,10 mp utili, complet finisat si utilat cu centrala termica proprie, calorifere, obiecte sanitare, tamplarie PVC, geam termoizolant usa metalica, instalatii sanitare, **46.499 €;** ☎0770.836.956/ 0770.450.450 office@estimobiliar.ro

1553. **Titan,** Metrou 1 Decembrie 1918, sector 3 dec., et. 2/5, 52 mp, 2019, apartament 2 camere 51,6 mp utili, complet finisat si utilat cu centrala termica proprie, calorifere, obiecte sanitare, tamplarie PVC, geam termoizolant usa metalica, instalatii sanitare, **47.730 €;** ☎0770.460.460/ 0770.470.470 office@estimobiliar.ro

1554. **Titan,** metrou 1 Decembrie 1918, sector 3 dec., et. parter/4, 2019, apartament 2 camere 55,9 mp utili, complet finisat si utilat cu centrala termica proprie, calorifere, obiecte sanitare, tamplarie PVC, geam termoizolant usa metalica, instalatii sanitare. **51.999 €;** ☎0770.836.956/ 0770.450.450 office@estimobiliar.ro

1555. **Titan,** metrou 1 Decembrie 1918, sector 3 dec., et. 2/3, 59 mp, 2019, apartament 2 camere 58.47 mp utili, complet finisat si utilat cu centrala termica proprie, calorifere, obiecte sanitare, tamplarie PVC, geam termoizolant usa metalica, instalatii sanitare. **51.700 €;** ☎0770.836.923/ 0770.450.450 office@estimobiliar.ro

1556. **Titan,** metrou 1 Decembrie 1918, sector 3 dec., et. 2/5, 64 mp, 2019, apartament 2 camere 63.65 mp utili, complet finisat si utilat cu centrala termica proprie, calorifere, obiecte sanitare, tamplarie PVC, geam termoizolant usa metalica, instalatii sanitare. **58.558 €;** ☎0770.460.460/ 0770.470.470 office@estimobiliar.ro

1557. **Titan,** metrou 1 Decembrie 1918, sector 3 dec., et. parter/4, 49 mp, 2019, apartament 2 camere dec., 48,18 mp utili, complet finisat si utilat cu centrala termica proprie, calorifere, obiecte sanitare, tamplarie PVC, geam termoizolant, usa metalica, instalatii sanitare. **45.500 €;** ☎0770.450.450/ 0770.450.450 office@estimobiliar.ro

1558. **Titan,** metrou 1 Decembrie 1918, sector 3 dec., et. 3/4, 2019, apartament 2 camere tip studio, 48.4 mp utili, complet finisat si utilat cu centrala termica proprie, calorifere, obiecte sanitare, tamplarie PVC, geam termoizolant, usa metalica, instalatii sanitare. **48.000 €;** ☎0770.450.450/ 0770.450.450 office@estimobiliar.ro

1559. **Titan,** metrou 1 Decembrie 1918, sector 3 dec., et. 1/4, 54 mp, 2019, apartament 2 camere, dec., 53.79 mp utili, se livreaza complet finisat si utilat cu centrala termica proprie, calorifere, obiecte sanitare, tamplarie PVC, usa metalica, instalatii sanitare. **51.110 €;** ☎0770.836.923/ 0770.450.450 office@estimobiliar.ro

1560. **Titan,** Metrou 1 Decembrie 1918, sector 3 dec., et. 1/4, 57 mp, 2019, apartament 2 camere, dec., 56.17 mp utili, se livreaza complet finisat si utilat cu centrala termica proprie, calorifere, obiecte sanitare, tamplarie PVC, usa metalica, instalatii sanitare. **52.599 €;** ☎0770.836.956/ 0770.450.450 office@estimobiliar.ro

1561. **Titan,** Metrou 1 Decembrie 1918, sector 3 dec., et. 1/5, 2019, apartament 2 camere, dec., 61.35 mp utili, complet finisat si echipat cu centrala termica proprie, calorifere, obiecte sanitare pentru bai, tamplarie PVC, usa metalica, contorizare individuala. **61.200 €;** ☎0770.836.923/ 0770.450.450 office@estimobiliar.ro

1562. **Titan,** Metrou 1 Decembrie 1918, sector 3 dec., et. 2/4, 42 mp, 2019, apartament 2 camere, tip Studio, 41.80 mp utili, se livreaza complet finisat si utilat cu centrala termica proprie, calorifere, obiecte sanitare, tamplarie PVC, usa metalica, instalatii sanitare. **39.799 €;** ☎0770.836.956/ 0770.450.450 office@estimobiliar.ro

1563. **Titan,** metrou 1 Decembrie 1918, sector 3 dec., et. 3/4, 48 mp, 2019, apartament 2 camere, tip Studio, 47.99 mp utili, se livreaza complet finisat si utilat cu centrala termica proprie, calorifere, obiecte sanitare, tamplarie PVC, usa metalica, instalatii sanitare. **44.555 €;** ☎0770.836.923/ 0770.450.450 office@estimobiliar.ro

1564. **Titan,** metrou 1 Decembrie 1918, sector 3, dec., et. 5/5, 104 mp, 2019, apartament 2 camere 104.35 mp util, complet finisat si utilat cu centrala termica proprie, calorifere, obiecte sanitare, tamplarie PVC, geam termoizolant usa metalica, instalatii sanitare. **71.328 €;** ☎0770.460.460/ 0770.470.470 office@estimobiliar.ro

1565. **Titan,** metrou 1 Decembrie 1918, sector 3, dec., et. 5/5, 107 mp, 2019, apartament 2 camere 107,25 mp utili, complet finisat si utilat cu centrala termica proprie, calorifere, obiecte sanitare, tamplarie PVC, geam termoizolant usa metalica, instalatii sanitare, **80.521 €;** ☎0770.460.460/ 0770.470.470 office@estimobiliar.ro

1566. **Titan,** metrou 1 Decembrie 1918, sector 3, dec., et. 5/5, 107 mp, 2018, apartament 2 camere 107.25 mp util, complet finisat si utilat cu centrala termica proprie, calorifere, obiecte sanitare, tamplarie PVC, geam termoizolant usa metalica, instalatii sanitare, **80.521 €;** ☎0770.460.460/ 0770.470.470 office@estimobiliar.ro

1567. **Titan,** metrou 1 Decembrie 1918, sector 3, dec., et. 2/5, 46 mp, 2019, apartament 2 camere 45.7 mp utili, complet finisat si utilat cu centrala termica proprie, calorifere, obiecte sanitare, tamplarie PVC, geam termoizolant usa metalica, instalatii sanitare. **42.044 €;** ☎0770.460.460/ 0770.470.470 office@estimobiliar.ro

1568. **Titan,** metrou 1 Decembrie 1918, sector 3, dec., et. parter/4, 50 mp, 2019, apartament 2 camere 50 mp utili, complet finisat si utilat cu centrala termica proprie, calorifere, obiecte sanitare, tamplarie PVC, geam termoizolant usa metalica, instalatii sanitare, **47.405 €;** ☎0770.836.956/ 0770.450.450 office@estimobiliar.ro

1569. **Titan,** metrou 1 Decembrie 1918, sector 3, dec., et. 2/5, 50 mp, 2019, apartament 2 camere 50 mp utili, complet finisat si utilat cu centrala termica proprie, calorifere, obiecte sanitare, tamplarie PVC, geam termoizolant usa metalica, instalatii sanitare, **46.000 €;** ☎0770.460.460/ 0770.470.470 office@estimobiliar.ro

1570. **Titan,** metrou 1 Decembrie 1918, sector 3, dec., et. 3/5, 55 mp, 2019, apartament 2 camere 54.86 mp util, complet finisat si utilat cu centrala termica proprie, calorifere, obiecte sanitare, tamplarie PVC, geam termoizolant usa metalica, instalatii sanitare. **50.471 €;** ☎0770.460.460/ 0770.470.470 office@estimobiliar.ro

1571. **Titan,** metrou 1 Decembrie 1918, sector 3, dec., et. 4/5, 59 mp, 2019, apartament 2 camere 59, 1 mp util, complet finisat si utilat cu centrala termica proprie, calorifere, obiecte sanitare, tamplarie PVC, geam termoizolant usa metalica, instalatii sanitare. **54.660 €;** ☎0770.460.460/ 0770.470.470 office@estimobiliar.ro

1572. **Titan,** metrou 1 Decembrie 1918, sector 3, dec., et. parter/5, 84 mp, 2019, apartament 2 camere 84,4 mp util, complet finisat si utilat cu centrala termica proprie, calorifere, obiecte sanitare, tamplarie PVC, geam termoizolant usa metalica, instalatii sanitare, **67.680 €;** ☎0770.460.460/ 0770.470.470 office@estimobiliar.ro

1573. **Titan,** metrou 1 Decembrie 1918, sector 3, dec., et. 5/5, 107 mp, 2018, apartament 2 camere cu terasa 107.25 mp util, complet finisat si utilat cu centrala termica proprie, calorifere, obiecte sanitare, tamplarie PVC, geam termoizolant usa metalica, instalatii sanitare, **80.500 €;** ☎0770.460.460/ 0770.470.470 office@estimobiliar.ro

1574. **Titan,** metrou 1 Decembrie 1918, sector 3, dec., et. parter/4, 47 mp, 2019, apartament 2 camere dec., 46.85 mp util, complet finisat si utilat cu centrala termica proprie, calorifere, obiecte sanitare, tamplarie PVC, geam termoizolant, usa metalica, instalatii sanitare, **44.500 €;** ☎0770.460.460/ 0770.470.470 office@estimobiliar.ro

1575. **Titan,** metrou 1 Decembrie 1918, sector 3, dec., et. 1/4, 57 mp, 2018, apartament 2 camere dec., 57.05 mp util, complet finisat si utilat cu centrala termica proprie, calorifere, obiecte sanitare, tamplarie PVC, geam termoizolant, usa metalica, instalatii sanitare, **51.500 €;** ☎0770.450.450/ 0770.450.450 office@estimobiliar.ro

1576. **Titan,** metrou 1 Decembrie 1918, sector 3, dec., et. 1/4, 60 mp, 2018, apartament 2 camere dec., 59.40 mp util, complet finisat si utilat cu centrala termica proprie, calorifere, obiecte sanitare, tamplarie PVC, geam termoizolant, usa metalica, instalatii sanitare. **53.500 €;** ☎0770.450.450/ 0770.450.450 office@estimobiliar.ro

1577. **Titan,** metrou 1 Decembrie 1918, sector 3, dec., et. parter/5, 55 mp, 2019, apartament 2 camere, dec., 55.2 mp util, complet finisat si echipat cu centrala termica proprie, calorifere, obiecte sanitare pentru bai, tamplarie PVC, usa metalica, contorizare individuala. **54.000 €;** ☎0770.450.450/ 0770.450.450 office@estimobiliar.ro

1578. **Titan,** metrou 1 Decembrie 1918, sector 3, dec., et. 1/5, 58 mp, 2019, apartament 2 camere, dec., 57.6 mp util, complet finisat si echipat cu centrala termica proprie, calorifere, obiecte sanitare pentru bai, tamplarie PVC, usa metalica, contorizare individuala. **55.800 €;** ☎0770.450.450/ 0770.450.450 office@estimobiliar.ro

1579. **Titan,** metrou 1 Decembrie 1918, sector 3, dec., et. 5/5, 72 mp, 2019, apartament 2 camere, dec., 72.15 mp utili, complet finisat si echipat cu centrala termica proprie, calorifere, obiecte sanitare pentru bai, tamplarie PVC, usa metalica, contorizare individuala. **63.900 €;** ☎0770.836.923/ 0770.450.450 office@estimobiliar.ro

1580. **Titan,** metrou 1 Decembrie 1918, sector 3, dec., et. 3/4, 48 mp, 2019, apartament 2 camere, tip studio, 47.99 mp utili, se livreaza complet finisat si utilat cu centrala termica proprie, calorifere, obiecte sanitare, tamplarie PVC, usa metalica, instalatii sanitare. **44.550 €;** ☎0770.460.460/ 0770.470.470 office@estimobiliar.ro

1581. **Titan,** metrou 1 Decembrie, dec., et. 1/5, 46 mp, 2018, direct proprietar, ap 2 cam tip studio, 46 mp, finisaje de calitate, centrala proprie, bloc nou din caramida, cu lift, etaj 1/5, parcare, accept doar plata cash. **45.000 €;** ☎0749.450.409/ 0771.789.644

1582. **Titan,** metrou 1 Decembrie, Ozana dec., et. 1/4, 56 mp, 2018, ofer spre achizitie un apartament dec., bine compartimentat si echilibrat ca spatiu, cu suprafata utila de 56 mp.Zona buna, aproape ratb si metrou, toate utilitatile incluse, loc parcare bonus! **51.500 €;** ☎0749.450.409/ 0724.458.272

1583. **Titan,** metrou 1 Decembrie, Pallady dec., et. 1/4, 50 mp, 2018, ap 2 cam, dec., g, f, p, t, toate noi, centrala termica, loc parcare inclus in pret, mutare in 30 zile, vedere mixta, aproape scoala, gradinita, magazine, ratb. fara comisoane, nu colaborez cu agentii. **45.500 €;** ☎0774.075.876

1584. **Titan,** Metrou 1 Decembrie, Pallady dec., et. 1/5, 54 mp, 2018, Ap. 2 cam dec., g, f, p, t, toate noi, centrala termica, in finalizare, 10 min metrou, vedere mixta, aproape scoala, gradinita, magazine, ratb. fara comisoane, nu colaborez cu agentii! **50.400 €;** ☎0774.075.876

1585. **Titan,** metrou 1 Decembrie, Pallady dec., et. 1/4, 2018, Proprietar, 2 camere, dec., finisaje noi, centrala termica de apartament, etaj 1, vedere rasarit, aproape metrou, totul nou, bucatarie separata mare, dormitor umbros, zona verde/ ideala locuit, **44.500 €;** ☎0771.789.644/ 0724.458.272

1586. **Titan,** metrou 1 Decembrie, Pallady, dec., et. 5/6, 50 mp, 2018, ap 2 cam tip studio, g, f, p, t, toate noi, centrala termica, in finalizare, 10 min metrou, vedere mixta, aproape scoala, gradinita, magazine, Ratb, fara comisoane, nu colaborez cu agentii. **45.000 €;** ☎0774.075.876

1587. **Titan,** metrou 1 Decembrie, Pallady, dec., et. 1/4, 60 mp, 2018, Ap 2 cam, dec., g, f, p, t, toate noi, centrala termica, loc parcare inclus in pret, mutare in 30 zile, vedere mixta, aproape scoala, gradinita, magazine, ratb. fara comisoane, nu colaborez cu agentii. **51.500 €;** ☎0774.075.876

1588. **Titan,** Metrou Nicolae Teclu, sector 3 dec., et. 1/3, 46 mp, 2019, apartament 2 cam tip Studio 45.4 mp utili, complet finisat si utilat cu centrala termica proprie, calorifere, obiecte sanitare, tamplarie PVC, geam termoizolant usa metalica, instalatii sanitare. **40.850 €;** ☎0770.836.956/ 0770.450.450 office@estimobiliar.ro

1589. **Titan,** Metrou Nicolae Teclu, sector 3 dec., et. parter/3, 117 mp, 2019, apartament 2 cam+gradina 117 mp utili, complet finisat si utilat cu centrala termica proprie, calorifere, obiecte sanitare, tamplarie PVC, geam termoizolant usa metalica, instalatii sanitare. **73.910 €;** ☎0770.836.956/ 0770.450.450 office@estimobiliar.ro

Imobiliare vânzări 2 CAMERE

1647. **Titan,** parc IOR, semidec., et. parter/10, 51 mp, 1976, p/10, Titan parc, Lotrioara, semidec., 51 mp, parchet, termopan, usa metalica, bloc reabilitat termic, parc IOR, metrou, mall Park Lake. **65.000 €;** ☎0745.004.308

1648. **Titan,** parc IOR, 5 minute metrou Titan, semidec., et. 3/3, 42 mp, chiar la Potcoava, stradal pe Nicolae Grigorescu, bloc reabilitat, gresie, faianta, parchet, termopane, usa metalica, AC, complet mobilat si utilat, liber, terasa fara probleme, acte, credit, **59.000 €;** ☎0728.777.132 adriangeambei@yahoo.com

1649. **Titan,** Parc IOR, Strada Bucovina semidec., et. parter/4, 50 mp, 1961, **67.000 €;** ☎0721.115.770 diana.dragomir@activimob.ro

1650. **Titan,** piata Minis, semidec., et. 8/10, 52 mp, 5 minute metrou, termopane, gresie, faianta, curat, liber, toate actele **58.000 €;** ☎0732.135.467 ramax2016@yahoo.com

1651. **Titan,** Policlinica, semidec., et. 4/10, 52 mp, chiar pe Rotunda, bloc reabilitat, lipit de parcul IOR, termopane, faianta, gresie, aer conditionat, liber. **58.000 €;** ☎0728.777.132 office@ramax.ro

1652. **Titan,** proprietar, metrou 1 Decembrie, Pallady dec., et. 1/4, 55 mp, 2018, proprietar, vand apartament 2 camere, dec., finisaje de lux, totul nou, etaj 2, foarte aproape de metrou, parchet, gresie si faianta toate noi, gradinita si scoala langa. **49.500 €;** ☎0774.075.876/ 0724.458.272

1653. **Titan,** proprietar, metrou 1 Decembrie, Pallady, dec., et. 4/5, 60 mp, 2018, apartament 2 cam,direct proprietar, zona ideala,aproape mij. transport, vedere rasarit, etaj 2 din 4, cu lift, balcon mare, dec., gresie, faianta, parchet, termopan, mutare in 2 luni; **53.500 €;** ☎0738.191.831/ 0724.458.272

1654. **Titan,** Rebreanu, Park Lake, dec., et. 11/13, 51 mp, 2019, ansamblu rezidential inedit ce dispune de o pozitionare excelenta, fiind situat in estul Bucurestiului in cartierul Titan, zona Liviu Rebreanu, la doar 5 minute distanta de metrou. Scoala, gradinita. Fara TVA **67.500 €;** ☎0736.380.181/ 0725.597.221 natalin.p@star-construct.ro

1655. **Titan,** Scoala Gimnaziala nr. 195 (Hamburg) dec., et. 9/10, 52 mp, chiar la scoala si parc, dec., gresie, faianta, parchet, termopane, usa metalica, 5 minute metrou. **67.000 €;** ☎0732.135.467 ramax2016@yahoo.com

1656. **Titan,** strada Mizil intersectie cu Theodor Pallady dec., et. 4/5, 61 mp, 2015, metrou 1 Decembrie strada Mizil intersectie cu Theodor Pallady, bloc 2015, et. 4/5, cu lift dec. 61 mp, finisat, mobilat si utilat, liber, **75.000 €;** ☎0724.306.586/ 0769.076.168 valentincristea2001@yahoo.com

1657. **Titan,** Th. Pallady, Ozana, Trapezului, dec., et. 2/3, 52 mp, 2019, promo direct dezvoltator 2 camere dec. la doar 7 minute de metrou 1 Decembrie 1918 **48.000 €;** ☎0730.170.085 bogdan.mavrogheorghe@zonadesud.ro

1658. **Titan,** Th.Pallady, metrou 1 Decembrie 1918, dec., et. 2/5, 59 mp, 2018, dezvolator, ap cu 2 cam, decomanda, 59 mp, finisaje la alegere, constructie beton, caramida, aproape de centrele comerciale, se accepta si credit, detalii la telefon; **52.200 €;** ☎073888285 iulian.tanasie@zonadesud.ro

1659. **Titan,** Theodor Pallady dec., et. 2/2, 55 mp, 2018, 2 camere finalizat, suprafata de 55 mp, regim mic de inaltime p+2, mutare rapida, aproape de metrou 1 Decembrie, statii tramvai IOR **57.000 €;** ☎0722.468.349 daniel.iancu@zonadesud.ro

1660. **Titan,** Theodor Pallady ,metrou Nicolae Teclu, dec., et. 1/4, 76 mp, 2019, apartament 2 camere 76.08 mp utili, complet finisat si utilat cu centrala termica proprie, calorifere, obiecte sanitare, tamplarie PVC, geam termoizolant usa metalica, instalatii sanitare. **66.405 €;** ☎0721.169.962/ 0770.450.450 office@estimobiliar.ro

1661. **Titan,** Theodor Pallady, metrou 1 Decembrie 1918 dec., et. parter/5, 41 mp, 2019, apartament 2 camere, dec., 40.5 mp utili, complet finisat si echipat cu centrala termica proprie, calorifere, obiecte sanitare pentru bai, tamplarie PVC, usa metalica, contorizare individuala. **40.500 €;** ☎0770.450.450/ 0770.450.450 office@estimobiliar.ro

1662. **Titan,** Theodor Pallady, metrou 1 Decembrie 1918 dec., et. 1/5, 51 mp, 2019, apartament 2 camere, dec., 51.15 mp utili, complet finisat si echipat cu centrala termica proprie, calorifere, obiecte sanitare pentru bai, tamplarie PVC, usa metalica, contorizare individuala. **51.300 €;** ☎0770.450.450 office@estimobiliar.ro

1663. **Titan,** Theodor Pallady, metrou 1 Decembrie 1918 dec., et. parter/5, 55 mp, 2019, apartament 2 camere, dec., 55.25 mp utili, complet finisat si echipat cu centrala termica proprie, calorifere, obiecte sanitare pentru bai, tamplarie PVC, usa metalica, contorizare individuala. **54.000 €;** ☎0770.450.450/ 0770.450.450 office@estimobiliar.ro

1664. **Titan,** Theodor Pallady, metrou 1 Decembrie 1918 dec., et. 1/5, 62 mp, 2019, apartament 2 camere, dec., 62.15 mp utili, complet finisat si echipat cu centrala termica proprie, calorifere, obiecte sanitare pentru bai, tamplarie PVC, usa metalica, contorizare individuala. **60.300 €;** ☎0770.836.923/ 0770.450.450 office@estimobiliar.ro

1665. **Titan,** Theodor Pallady, metrou Nicolae Teclu dec., et. 7/7, 61 mp, 2019, apartament 2 camere 60.64 mp utili, complet finisat si utilat cu centrala termica proprie, calorifere, obiecte sanitare, tamplarie PVC, geam termoizolant usa metalica, instalatii sanitare. **64.000 €;** ☎0771.169.962/ 0770.450.450 office@estimobiliar.ro

1666. **Titan,** Theodor Pallady, metrou Nicolae Teclu dec., et. 2/7, 63 mp, 2019, apartament 2 camere 63.25 mp utili, complet finisat si utilat cu centrala termica proprie, calorifere, obiecte sanitare, tamplarie PVC, geam termoizolant usa metalica, instalatii sanitare. **67.000 €;** ☎0771.169.962/ 0770.450.450 office@estimobiliar.ro

1667. **Titan,** Theodor Pallady, metrou Nicolae Teclu dec., et. 1/3, 64 mp, 2019, apartament 2 camere 63.5 mp utili, complet finisat si utilat cu centrala termica proprie, calorifere, obiecte sanitare, tamplarie PVC, geam termoizolant usa metalica, instalatii sanitare. **54.150 €;** ☎0770.836.956/ 0770.450.450 office@estimobiliar.ro

1668. **Titan,** Theodor Pallady, metrou Nicolae Teclu dec., et. 1/4, 72 mp, 2019, apartament 2 camere 72 mp utili, complet finisat si utilat cu centrala termica proprie, calorifere, obiecte sanitare, tamplarie PVC, geam termoizolant usa metalica, instalatii sanitare **63.460 €;** ☎0770.836.956/ 0770.450.450 office@estimobiliar.ro

1669. **Titan,** Theodor Pallady, metrou Nicolae Teclu, dec., et. parter/3, 117 mp, 2019, apartament 2 cam, gradina 117 mp utili, complet finisat si utilat cu centrala termica proprie, calorifere, obiecte sanitare, tamplarie PVC, geam termoizolant usa metalica, instalatii sanitare. **73.910 €;** ☎0770.460.460/ 0770.470.470 office@estimobiliar.ro

1670. **Titan,** Theodor Pallady, metrou Nicolae Teclu, dec., et. parter/3, 117 mp, 2019, apartament 2 camere 117 mp utili, complet finisat si utilat cu centrala termica proprie, calorifere, obiecte sanitare, tamplarie PVC, geam termoizolant usa metalica, instalatii sanitare. **73.910 €;** ☎0770.836.956/ 0770.450.450 office@estimobiliar.ro

1671. **Titan,** Theodor Pallady, metrou Nicolae Teclu, semidec., et. 2/4, 45 mp, 2019, apartament 2 camere 45.03 mp utili, complet finisat si utilat cu centrala termica proprie, calorifere, obiecte sanitare, tamplarie PVC, geam termoizolant usa metalica, instalatii sanitare. **43.679 €;** ☎0770.460.460/ 0770.470.470 office@estimobiliar.ro

1672. **Titan,** Theodor Pallady, metrou Nicolae Teclu, dec., et. parter/4, 54 mp, 2019, apartament 2 camere 54.3 mp utili, complet finisat si utilat cu centrala termica proprie, calorifere, obiecte sanitare, tamplarie PVC, geam termoizolant usa metalica, instalatii sanitare. **52.671 €;** ☎0770.460.460/ 0770.470.470 office@estimobiliar.ro

1673. **Titan,** Theodor Pallady, metrou Nicolae Teclu, dec., et. 1/3, 64 mp, 2019, apartament 2 camere 63.5 mp utili, complet finisat si utilat cu centrala termica proprie, calorifere, obiecte sanitare, tamplarie PVC, geam termoizolant usa metalica, instalatii sanitare. **54.150 €;** ☎0770.460.460/ 0770.470.470 office@estimobiliar.ro

1674. **Titan,** Theodor Pallady, metrou Nicolae Teclu, dec., et. 4/7, 64 mp, 2019, apartament 2 camere 63.56 mp utili, complet finisat si utilat cu centrala termica proprie, calorifere, obiecte sanitare, tamplarie PVC, geam termoizolant usa metalica, instalatii sanitare. **66.000 €;** ☎0771.169.962/ 0770.450.450 office@estimobiliar.ro

1675. **Titan,** Theodor Pallady, metrou Nicolae Teclu, dec., et. 6/7, 66 mp, 2019, apartament 2 camere 65.81 mp utili, complet finisat si utilat cu centrala termica proprie, calorifere, obiecte sanitare, tamplarie PVC, geam termoizolant usa metalica, instalatii sanitare. **66.000 €;** ☎0771.169.962/ 0770.450.450 office@estimobiliar.ro

1676. **Titan,** Theodor Pallady, metrou Nicolae Teclu, dec., et. 1/4, 70 mp, 2019, apartament 2 camere 70.42 mp utili, complet finisat si utilat cu centrala termica proprie, calorifere, obiecte sanitare, tamplarie PVC, geam termoizolant usa metalica, instalatii sanitare. **63.460 €;** ☎0770.836.956/ 0770.450.450 office@estimobiliar.ro

1677. **Titan,** Theodor Pallady, metrou Nicolae Teclu, dec., et. parter/4, 76 mp, 2019, apartament 2 camere 76.08 mp utili, complet finisat si utilat cu centrala termica proprie, calorifere, obiecte sanitare, tamplarie PVC, geam termoizolant usa metalica, instalatii sanitare. **66.405 €;** ☎0771.169.962/ 0770.450.450 office@estimobiliar.ro

1678. **Titan,** Theodor Pallady, Ozana, dec., et. 1/3, 2018, 2 camere , aproape de metrou 1 Decembrie situat stradal, Lidll, Penny, statii de tramvai, institutii bancare si de invatamant, acces rapid cu centrul orasului, **58.700 €;** ☎0722.468.349 daniel.iancu@zonadesud.ro

1679. **Titan,** Theodor Pallady, Ozana, dec., et. parter/2, 49 mp, 2018, 2 camere finalizat, complet mobilat si utilat, 600 m de mijloacele de transport, zona de case vile, linistita, blocul are demisol ap. este situat la un parter inalt **57.600 €;** ☎0722.468.349 daniel.iancu@zonadesud.ro

1680. **Titan,** Theodor Pallady, Ozana, dec., et. 2/5, 53 mp, 2019, promo direct dezvoltator 2 camere finalizare aprilie 2019 situat langa statia de metrou 1 Decembrie 1918 **49.120 €;** ☎0730.170.085 bogdan.mavrogheorghe@zonadesud.ro

1681. **Titan,** Theodor Pallady, Ozana, dec., et. parter/3, 49 mp, 2019, promo direct dezvoltator 2 camere finalizat acte gata situat langa statia de metrou 1 Decembrie 1918, **49.900 €;** ☎0730.170.085 bogdan.mavrogheorghe@zonadesud.ro

1682. **Titan,** Theodor Pallady, Ozana, dec., et. 1/3, 51 mp, 2019, promo direct dezvoltator 2 camere ideal investitie bloc stradal situat la doar 5 minute de statia de metrou 1 Decembrie 1918 **61.200 €;** ☎0730.170.085 bogdan.mavrogheorghe@zonadesud.ro

1683. **Titan,** Theodor Pallady, Ozana, dec., et. 1/2, 52 mp, 2019, promo direct dezvoltator 2 camere situat in apropierea statiei de metrou 1 Decembrie 1918 **49.200 €;** ☎0730.170.085 bogdan.mavrogheorghe@zonadesud.ro

1684. **Titan,** Theodor Pallady, Ozana, dec., et. 2/3, 58 mp, 2019, PROMO direct dezvoltator apartament 2 camere situat in apropierea statiei de metrou 1 Decembrie 1918 **45.000 €;** ☎0730.170.085 bogdan.mavrogheorghe@zonadesud.ro

1685. **Titan,** Theodor Pallady, Ozana, dec., et. parter/2, 30 mp, 2019, promo direct dezvoltator apartament 2 camere tip studio finalizat acte gata situat langa metrou 1 Decembrie 1918 **33.000 €;** ☎0730.170.085 bogdan.mavrogheorghe@zonadesud.ro

1686. **Titan,** Theodor Pallady, Ozana, Trapezului, dec., et. 1/3, 60 mp, 2019, promo direct dezvoltator ideal investitie apartament 2 camere bloc stradal situat la doar 5 minute de statia metrou 1 Decembrie 1918 **71.300 €;** ☎0730.170.085 bogdan.mavrogheorghe@zonadesud.ro

1687. **Titan,** Theodor Pallady, Ozana, zona verde dec., et. 2/5, 63 mp, 2018, 2 camere, aproape de Metrou 1 Decembrie, zona linistita, scoli, gradinite, hiperkarketuri, ap dispune de centrala termica, finisaje de inalte calitate **61.200 €;** ☎0722.468.349 daniel.iancu@zonadesud.ro

1688. **Titan,** Theodor Pallady, Ozana, zona verde dec., et. 2/3, 54 mp, 2018, ap cu 2 camere finalizat, mutare rapida, la 10 min de mers pe jos fata de M 1 Decembrie, 600 m pana la statia de tramvai IOR **57.000 €;** ☎0722.468.349 daniel.iancu@zonadesud.ro

1689. **Titan,** Trapezului dec., et. 2/2, 60 mp, 2018, Trapezului, Titan, 2 cam, Prima casa, finalizat. Ansamblu rezidential nou, amplasat in sectorul 3, intr-o zona linistita, aproape de statia de metrou 1 Decembrie 1918. Amplasare ideala, **59.000 €;** ☎0736.380.181/ 0725.597.221 natalin.p@star-construct.ro

1690. **Titan,** Trapezului, 1 Decembrie dec., et. 1/2, 63 mp, 2018, ap cu 2 camere finalizat aproape de m 1 Decembrie, zona Trapezului, unitati de invatamant, spatii comerciale, metrou **64.900 €;** ☎0722.468.349 daniel.iancu@zonadesud.ro

1691. **Titan,** Victor Brauner, dec., et. 3/7, 67 mp, 2017, apartament nou de vanzare, cu 2 camere dec.e, cu o suprafata construita 67 mp. Finisaje la alegerea clientului, comision 0, **64.000 €;** ☎0725.985.760 cristina.matei@metropolitanresidence.ro

1692. **Titan-1** Decembrie 1918 semidec., et. 3/10, 57 mp, 1975, 5 min RATB, 12 min metrou 1 Decembrie, 3 min Auchan Titan, cf.1 semidec., 57mp, renovat total, instalatii schimbate, boxa, bloc reabilitat, loc de parcare, acte, accept credit, pret negociabil, proprietar, **50.800 €;** ☎0722.911.965 lauricibejulala@yahoo.com

1693. **Titan-Auchan** dec., et. parter/5, 85 mp, 2019, 1 Decembrie direct dezvoltator, parter inalt/5, terasa 22 mp, finisaje de inalta clasa la alegere. Predare la cheie cu g, f, p, t, um, constructie beton, compartimentare caramida. Vec: Parc IOR, Liviu Rebreanu. **65.000 €;** ☎0730.888.285 iulian.tanasie@zonadesud.ro

1694. **Titan-Metrou** 1 Decembrie 1918, sector 3 dec., et. parter/5, 49 mp, 2019, apartament 2 camere 48,75 mp utili, complet finisat si utilat cu centrala termica proprie, calorifere, obiecte sanitare, tamplarie PVC, geam termoizolant usa metalica, instalatii sanitare, **45.094 €;** ☎0770.460.460/ 0770.470.470 office@estimobiliar.ro

1695. **Titanul** nou, brauner, 12 min metrou Nicolae Teclu dec., et. 1/3, 46 mp, 2018, apartament superb, amplasat in zona noua, bloc nou, fara intermediari, aproape mijloace transport, vedere pe rasarit, dec., absolut totul nou. Nu colaborez cu agentiile. **43.000 €;** ☎0771.789.644

1696. **Titanul** nou, Pallady, metrou 1 Decembrie dec., et. 1/4, 59 mp, 2018, apartament 2 camere dec., finisaje moderne, Ozana, Pallady. **53.500 €;** ☎0749.450.409/ 0771.789.644

1697. **Titulescu,** Banu Manta, dec., et. 2/8, 60 mp, 1976, Titulescu, proprietar, 2 camere, dec., complet mobilat si utilat (se vinde la cheie), etaj 2/8, la 3 min de statia de metrou Basarab. **95.000 €;** ☎0728.949.384 raluca.constantin@ymail.com

1698. **Titulescu,** Banu Manta, Basarab, semidec., et. 2/3, 56 mp, 1940, proprietar, recent renovat, instalatii noi, centrala, termopane, gresie, faianta, parchet, usi interior, usa metalica, bucatarie inchisa mobilata utilata, balcon (logie). Curte mare in fata. Posibilitate rate. **57.900 €;** ☎0760.898.999 Bobytom30@hotmail.com

1699. **Trapezului** dec., et. 2/10, 56 mp, 1975, Vand apartament cu 2 camere, zona Piata Trapezului, Bd. Theodor Pallady, la 100 m de metrou 1 Decembrie, statie tramvai si autobuz. Bloc reabilitat. Pret usor negociabil. Acte la zi. Interfon **60.000 €;** ☎0726.205.038/ 0721.637.373 neacsu.relu@yahoo.com

1700. **Trapezului,** dec., et. parter/2, 43 mp, 2019, ansamblu rezidential ce dispune de o pozitionare excelenta, fiind situat in estul Bucurestiului, cartierul Titan in zona Theodor Pallady, la mica distanta de Metrou 1 Decembrie 1918 (9 minute pe jos). **40.138 €;** ☎0723.243.544/ 0799.929.024 natalin.p@star-construct.ro

1701. **Trapezului,** 1 Decembrie 1918, semidec., et. 8/10, 52 mp, 1972, chiar la metrou si piata Trapezului, bloc reabilitat, gresie, faianta, parchet, termopane, mobilat si utilat. **56.000 €;** ☎0732.135.467 ramax2016@yahoo.com

1702. **Trapezului,** metrou 1 Decembrie 1918, sector 3 dec., et. 1/4, 57 mp, 2019, apartament 2 camere dec., 57.05 mp utili, complet finisat si utilat cu centrala termica proprie, calorifere, obiecte sanitare, tamplarie PVC, geam termoizolant, usa metalica, instalatii sanitare **51.500 €;** ☎0770.460.460/ 0770.470.470 office@estimobiliar.ro

1703. **Trapezului,** metrou 1 Decembrie 1918, sector 3, dec., et. 5/5, 107 mp, 2019, apartament 2 camere 107,25 mp utili, complet finisat si utilat cu centrala termica proprie, calorifere, obiecte sanitare, tamplarie PVC, geam termoizolant usa metalica, instalatii sanitare, **80.520 €;** ☎0770.460.460/ 0770.470.470 office@estimobiliar.ro

1704. **Trapezului,** metrou 1 Decembrie 1918, sector 3, semidec., et. 5/5, 57 mp, 2019, apartament 2 camere 56,65 mp utili, complet finisat si utilat cu centrala termica proprie, calorifere, obiecte sanitare, tamplarie PVC, geam termoizolant usa metalica, instalatii sanitare, **52.400 €;** ☎0770.460.460/ 0770.470.470 office@estimobiliar.ro

1705. **Trapezului,** Ozana dec., et. 4/4, 50 mp, 1974, 2 camere, dec., reabilitat, 4 din 4, necesita renovare. **49.000 €;** ☎0721.733.157 goeaandreigabriel@gmail.com

1706. **Turda,** bd. 1 Mai, dec., et. 7/10, 55 mp, 1982, str Turda nr. 108, vand ap. 2 camere dec.etaj, 7/10, bloc reabilitat termic, vedere stradala, sunt proprietar **85.000 €;** ☎0723.712.900

1707. **Turda,** Parcul Regina Maria, vanzare apartament dec., et. 10/10, 51 mp, 1984, ap. conf. 1 dec. suprafata totala 55 mp. Anul 1984, vedere pe spate, la 2' de Parcul Regina Maria, pret negociabil. **66.000 €;** ☎0732.940.972 florikiss57@yahoo.com

1708. **Turnu** Magurele, avans 5%, Prima Casa, dec., et. 1/3, 50 mp, 2019, propun spre vanzare un apartament cu 2 camere dec., situat in zona Turnu Magurele. Blocul este bransat la toate utilitatile sectorului 4. Finisaje la alegere. Acceptam credit prima casa. **55.000 €;** ☎0736.380.184/ 0725.597.221 claudiu.p@star-construct.ro

1709. **Turnu** Magurele, avans 5%, Prima CASA. dec., et. 1/3, 2019, propun spre vanzare un apartament cu 2 camere, dec., situat la 5 minute de RATB. Apartamentul se preda " la cheie " , toate finisajele sunt incluse. Finisaje la alegere. **55.000 €;** ☎0736.380.184/ 0725.597.221 claudiu.p@star-construct.ro

1710. **Turnu** Magurele, Luica, Carrefour Grand Arena, semidec., et. parter/5, 50 mp, 2019, vand apartament cu 2 camere semidec. (living cu bucatarie open space), situat in spate la Carrefour Grand Arena, la parterul unui bloc nou cu 5 etaje, lift, parcare, centrala termica pe gaz **36.000 €;** ☎0765.492.135 dorin.maican@sudrezidential.ro

1711. **Unirea** Budapesta semidec., et. 8/8, 1963, apartament 2 camere zona Budapesta semidec., etaj 8, suprafata 48 mp, confort 1. Finisaje interior lux, bloc rebilitat, loc parcare. Apartamentul se vinde cash sau credit detinem toate actele necesare. **65.900 €;** ☎0723.285.411 mireadan@yahoo.com

1712. **Unirii** dec., et. 3/8, 68 mp, 1994, Unirii Horoscop, Particular, vand apartament lux 2 camere, 68mp, bloc monolit, 2 balcoane, vedere mixta. et. 3 din 8, toate utilitatile, 2 minute de metrou Unirii. 136.000 negociabil. **136.000 €;** ☎0759.649.107

1713. **Unirii** dec., et. 9/10, 88 mp, 2001, Unirii, Phoenix Tower, apartament deosebit 2 camere, dec., etaj 9/10, suprafata utila 88mp, living 40mp, 1 balcon, vedere panoramica, superba, renovat integral lux, centrala termica, bloc monolit. **116.000 €;** ☎0722.359.898/ 0722.573.232 office@interpartes.ro

1714. **Unirii** bulevard, stradal, dec., et. 1, 70 mp, 1997, Unirii stradal apartament 2 camere etaj 1/8 dec. supr 70 mp an constr. 1997 aer conditionat usa metalica fara imbunatatiri luminos bloc monolit scara curata poza 24/24 h accepta credit acte ok, **109.000 €;** ☎0732.717.111/ 0742.730.047 dolhaschi2004@yahoo.com

1715. **Unirii** Fantani, Casa Poporului dec., et. 1/8, 1991, intr-un bloc stradal pe Bulevardul Unirii - Fantani, vedere superba spre fata si spre Casa Poporului, la cativa pasi de Piata Constitutiei, dec., spatios, usa metalica, parchet de lemn masiv. **150.000 €;** ☎0728.736.846

1716. **Unirii** Nerva Traian metrou, dec., 97.250 eur tva inclus dec., et. 7, 55 mp, 2020, **92.616 €;** ☎0724.686.868 vanzari@rokaresidence.ro

1717. **Unirii** Nerva Traian metrou, dec., 97.250 eur tva inclus dec., et. 7, 55 mp, 2020, **92.616 €;** ☎0724.686.868 vanzari@rokaresidence.ro

1718. **Unirii** Nerva Traian, 69 mp, doua terase, vedere mixta dec., et. 8, 69 mp, 2020, **114.483 €;** ☎0724.686.868 vanzari@rokaresidence.ro

1719. **Unirii** Nerva Traian, 70 mp, vedere fata, bloc stradal, langa metrou dec., et. 3, 70 mp, 2020, **116.383 €;** ☎0724.686.868 vanzari@rokaresidence.ro

1720. **Unirii** Nerva Traian, stradal, 63 mp, metrou Timpuri Noi semidec., et. 3, 63 mp, 2020, **105.183 €;** ☎0724.686.868 vanzari@rokaresidence.ro

1721. **Unirii** Nerva Traian, stradal, 63 mp, metrou Timpuri Noi semidec., et. 3, 63 mp, 2020, **105.183 €;** ☎0724.686.868 vanzari@rokaresidence.ro

1722. **Unirii** Pasaj Marasesti, Camera de Comert, O. Goga dec., et. 4/8, 70 mp, 1995, 4/8 dec. 70 mp, bloc monolit aprox. 1995, 3 balcoane, recent renovat vedere spate (sud), multiple imbunatatiri, liber, mobilat, toate actele la zi. **99.950 €;** ☎0735.883.452 daniel.enache@centralimobiliare.ro

1723. **Unirii** Splai, 2 camere excelent compartimentate, metrou la 2 minute dec., et. 8, 73 mp, 2020, **121.533 €;** ☎0724.686.868 vanzari@rokaresidence.ro

1724. **Unirii** Splai, Mihai Bravu, dec., et. 1/6, 54 mp, 2017, la 5 minute fata de metrou Mihai Bravu, 2 camere dec.e 54 mp, parcare subterana contra cost, bloc nou din caramida, centrala propie, bucatarie inchisa. 10 minute pana la parcul Tineretului **78.000 €;** ☎0722.248.933 viorel.iosifescu@gmail.com

1725. **Unirii** Timpuri Noi metrou, 69 mp, spatios, bucatarie cu acces in terasa dec., et. 5, 69 mp, 2020, **114.683 €;** ☎0724.686.868 vanzari@rokaresidence.ro

1726. **Unirii** Timpuri Noi, 67 mp, bloc stradal, vedere fata, langa metrou semidec., et. 5, 67 mp, 2020, **111.466 €;** ☎0724.686.868 vanzari@rokaresidence.ro

1727. **Unirii** Timpuri Noi, bloc stradal, langa metrou, 72 mp dec., et. 4, 72 mp, 2020, **120.500 €;** ☎0724.686.868 vanzari@rokaresidence.ro

1728. **Unirii** Timpuri Noi, metrou, 2 camere bine compartimentate, 74 mp dec., et. 3, 74 mp, 2020, **122.466 €;** ☎0724.686.868 vanzari@rokaresidence.ro

1729. **Unirii** Timpuri Noi, metrou, 2 camere dec., 72 mp, dormitor 18 mp dec., et. 7, 73 mp, 2020, **121.533 €;** ☎0724.686.868 vanzari@rokaresidence.ro

1730. **Unirii** Zepter Octavian Goga dec., et. 5/7, 63 mp, 2000, apartament 2 camere dec., vedere stradala, bloc monolit, bocatarie patrata 12mp, sufragerie 24 mp, dormitor 14 mp. **98.000 €;** ☎0747.777.767/ 021.323.00.10 office@centralimobiliare.ro

1731. **Unirii,** dec., et. 1/10, 50 mp, 2019, aflat in centrul Capitalei, in zona de dezvoltare Timpuri Noi, ansamblul este format din doua blocuri de locuinte, cu zona de subsol comuna. Fiecare imobil este structurat pe 2S+P+11+Eth. **90.000 €;** ☎0723.243.544/ 0799.929.024 natalin.p@star-construct.ro

1732. **Unirii,** Alba Iulia, metrou, finalizat, dec., et. 1/5, 57 mp, 2017, comision 0, constructie noua, dezvoltator, bucatarie inchisa, bloc din caramida, centrala proprie, finisaje de calitate superioara, locuri de parcare. Program L-D. Intrebati si de celelalte proiecte, **97.000 €;** ☎0722.248.933 viorel.iosifescu@gmail.com

1733. **Unirii,** Calea Calarasilor dec., et. 1/6, 51 mp, 2020, 2 camere, dec., disponibil la etajele 1, 3 si 4 in imobil de tip s+p+5e+6e, Su. 51 mp. plus doua balcoane de 5 si 6 mp. Finalizare si predare este mai 2020, pret 93.700 euro + TVA. **93.700 €;** ☎0736.935.106/ 021.321.21.81

1734. **Unirii,** Camera de Comert, dec., et. 4/8, 67 mp, 1999, Unirii, Camera de Comert, stradal, apartament 2 camere, etaj 4/8, dec., 3 balcoane, orientare Sud, insorit, suprafata 67 mp, cadastru, intabulare, bloc monolit, constructie 1999, liber. **103.000 €;** ☎0722.359.898/ 0722.573.232 office@interpartes.ro

1735. **Unirii,** chiar pe Unirii, vedere spate, dec., et. 1/8, 70 mp, 1994, 2 camere dec. complet, toate imbunatatirile, renovat recent, geam la baie, bloc civilizat cu paza, vedere spate. **119.000 €;** ☎0769.651.162

1736. **Unirii,** Matei Basarab, dec., et. 3/6, 53 mp, 2019, 2 camere, dec., disponibil la etajele 3, 4 si 5 in imobil cu 6 etaje, su 53 mp, terasa de 15 mp. Beneficiaza de gresie, faianta, parchet, etc. Finalizare noiembrie 2019, pret 107.000 euro + TVA, **107.000 €;** ☎0736.935.106/ 021.321.21.81

1737. **Unirii,** Matei Basarab, dec., et. 3/4, 62 mp, 2000, renovat total in 2017, se vinde complet mobilat si utilat. Superfinisat, tamplarie exterioara din lemn stratificat de stejar, usi interioare lemn masiv, **115.000 €;** ☎0747.777.767/ 021.323.00.10 office@centralimobiliare.ro

1738. **Unirii,** Mircea Voda, 91.000 eur tva inclus, metrou la 2 minute semidec., et. 9, 52 mp, 2020, **86.733 €;** ☎0724.686.868 vanzari@rokaresidence.ro

1739. **Unirii,** Mircea Voda, 91.000 eur tva inclus, metrou la 2 minute semidec., et. 9, 52 mp, 2020, **86.733 €;** ☎0724.686.868 vanzari@rokaresidence.ro

1740. **Unirii,** Nerva Traian stradal, metrou, tva 5% la plata integrala semidec., et. 7, 62 mp, 2020, **92.160 €;** ☎0724.686.868 vanzari@rokaresidence.ro

1741. **Unirii,** Nerva Traian, mutare rapida dec., et. 2/11, 49 mp, 2019, Imobil nou, finalizat, mutare rapida, 3 min. de metrou, finisaje de lux, parcare subterana. Foarte aproape de Centrele Universitare Nicolae Titulescu, Titu Maiorescu si Dimitrie Cantemir. **90.000 €;** ☎0736.380.187/ 0725.597.221 constantin.s@star-construct.ro

1742. **Unirii,** oferta reala, dec., et. 7/9, 60 mp, 1992, apartament 2 camere cf. 1 sporit, 2 minute de mers pe jos pana la Metrou Piata Unirii, etaj 7/8, vedere Bulevardul Unirii, dec., liber, ocazie. **110.000 €;** ☎0730.433.375 imobilandreea10@gmail.com

1743. **Unirii,** Timpuri Noi, 55 mp, bloc nou, metrou la 270 m, tva 5%, semidec., et. 4, 55 mp, 2020, **92.183 €;** ☎0724.686.868 vanzari@rokaresidence.ro

1744. **Unirii,** vedere panoramica dec., et. 6/8, 64 mp, 1998, 2 camere dec.e, vedere stradala, intrare stradala, scara impecabila, geam la baie. **125.000 €;** ☎0747.777.767/ 021.323.00.10 office@centralimobiliare.ro

1745. **Universitate** ansamblul rezidential, dec., et. 2/10, 50 mp, 2015, Maria Rosetti 38, bloc nou exclusivist, lux, dotari si finisaje de exceptie, electrocasnice si mobilier nou, paza 24/24 utilitati contorizate Ideal investitie sau locuit.Se inchiriaza cu 600 euro/luna **139.000 €;** ☎0733.391.139

1746. **Universitate,** dec., 60 mp, 2016, ansamblul rezidential Maria Rosetti 38, apartament in imobil de lux, dotari si finisaje de exceptie, mobilat si utilat complet, are boxa si loc de parcare in garajul subteran. Ideal investitie sau locuita. **160.000 €;** ☎0733.391.139 vanzari@maria-rosetti38.ro

1747. **Universitate,** Kogalniceanu, Cismigiu, semidec., et. 1/6, 45 mp, 1960, proprietar, ultracentral, Bd. Kogalniceanu, urgent, 2 camere, liber, mobilat si utilat, zugravit, usa metalica, disponibil imediat, urgent, negociabil **66.350 €;** ☎0721.316.371

1748. **Uverturii** dec., et. 2/6, 54 mp, 2019, Lidl Uverturii, 2 camere, dec.e, bloc nou in curs de finisare, spatios, gresie, faianta, parchet, termopan, finisaje de calitate, centrala termica, zona linistita **52.000 €;** ☎0760.654.552

1749. **Uverturii** Gorjului, 2 camere, bloc finalizat dec., et. 5/5, 52 mp, 2019, Apartament, 2 camere, dec., stradal pe Uverturii, langa statia STB, bloc finalizat, finisat complet la cheie, baie utilata si mobilata, finisaje de calitate, locuri de parcare, super oferta **54.600 €;** ☎0727.831.455 ioachim.catalin@gmail.com

1750. **Uverturii** sector 6, dec., et. 1/5, 55 mp, 2019, 2 camere, tronson 3, et. 1/5, constructie caramida, finisaje moderne la alegere, centrala proprie, usa metalica antiefractie, apometre, metrou Gorjului, Ratb, centre comerciale, TVA inclus. **56.800 €;** ☎0729.349.080 office@ideal-residence.ro

1751. **Uverturii** sector 6, Bucuresti dec., et. demisol/5, 55 mp, 2019, nou, 2 camere, tronson 3, et. demisol/ 5, constr caramida, finisaje moderne la alegere, centrala proprie, usa metalica antiefractie, apometre, metrou Gorjului, Ratb, centre comerciale, TVA inclus. **45.300 €;** ☎0729.349.080 office@ideal-residence.ro

1752. **Uverturii** sector 6, Bucuresti dec., et. parter/5, 69 mp, 2019, nou, 2 camere, tronson 3, et. p/ 5, constr caramida, finisaje moderne la alegere, centrala proprie, usa metalica antiefractie, apometre, metrou Gorjului, Ratb, centre comerciale, TVA inclus. **64.300 €;** ☎0729.349.080 office@ideal-residence.ro

1753. **Uverturii** stradal, 2 camere, dec., bloc nou dec., et. 3/5, 52 mp, 2018, 2 camere, langa statia de STB, bloc finalizat, lift, dec., luminos, bine impartit, centrala termica, finisat complet, compartimentare caramida, parcare in garaj si la exterior. Comision 0% **56.000 €;** ☎0727.831.455 ioachim.catalin@gmail.com

1754. **Uverturii** stradal, 2 camere, ideal investitie semidec., et. 4/5, 2019, apartament 2 camere, semidec., compartimentare caramida, centrala termica, baie utilata si mobilata, lift, finisat la cheie, mutare rapida, bloc izolat termic, super oferta **49.400 €;** ☎0727.831.455 ioachim.catalin@gmail.com

1755. **Uverturii,** 2 camere, dec., bloc finalizat dec., et. 5/5, 56 mp, 2019, stradal langa statia STB, la 10 min de Gorjului, foarte bine impartit, debara, centrala termica, finisat complet, baie utiala si mobilata, compartimentare caramida, lift, bloc finalizat, mutare rapida **59.400 €;** ☎0727.831.455 ioachim.catalin@gmail.com

1756. **Uverturii,** 2 camere, dec., bloc nou, dec., et. 1/6, 54 mp, 2018, apartament 2 camere, stradal pe Uverturii langa statia de mijloace in transport, centrala termica, lift, finisaje la alegere, balcon, dec., foarte bine impartit, suprafata 55 mp. Comision 0% **57.000 €;** ☎0727.831.455 ioachim.catalin@gmail.com

1757. **Uverturii,** 2 camere, dec., constructie 2018 dec., et. 1/5, 56 mp, 2019, 2 camere, dec., bloc finalizat, finisat la cheie cu baie utilata si mobilata, luminos, bucatarie inchisa, balcon

Imobiliare vânzări 3 CAMERE

20. **13 Septembrie,2-3** minute de Prosper,lic. Ion Barbu dec., et. 7/8, 77 mp, 1988, 1988 constructie bloc, reabilitat termic, dec. 77 mp, etaj 7/8, gresie, faianta, parchet, termopane, usa metalica, cadstru si intabulare, liber. **94.900 €;** ☎0731.144.153/ 021.231.23.18

21. **3 Camere** Park Lake zona Baba Novac, Campia Libertatii semidec., et. 10/10, 61 mp, **69.500 €;** ☎0747.751.293 mihaita@mihaita-moldovan.ro

22. **3 Camere** Park Lake zona Titan, Baba Novac semidec., et. 10/10, 61 mp, **69.500 €;** ☎0747.751.293 mihaita@mihaitamoldovan.ro

23. **3879 Apartament** 3 camere Drumul Taberei (Timisoara) semidec., et. parter/10, 80 mp, 1973, **64.000 €;** ☎0766.442.554 violetaion@galaxyimob.ro

24. **Alba** Iulia, Decebal dec., et. 2/7, 80 mp, 1992, Agentie, Burebista, 2\7, dec., vedere dubla, 2 gr sanitare, 2 balcoane, ideal pt locuit sau pt investitie, acces usor catre ratb, metrou, cafenele, magazine, etc, scara monitorizata paza **120.000 €;** ☎0768.580.861

25. **Alba** Iulia, Decebal, dec., et. 2/7, 80 mp, 1992, agentie Bdul Burebista, etajul 2, dec., vedere dubla, 2 gr sanitare, balcon tip terasa, necesita renovare, scara curata, monitorizata video, paza, acces usor ratb, Decebal, Dristor, Unirii, etc **120.000 €;** ☎0768.580.861

26. **Alexandriei,** dec., et. 1/6, 94 mp, 2018, ansamblul de locuinte este situat pe Soseaua Alexandriei, Cristalului, zona Penny, cu statie Ratb chiar in fata blocului. Bonus. Bucatarie utilata si mobilata si un aparat de aer conditionat. **65.000 €;** ☎0723.243.544/ 0799.929.024 natalin.p@star-construct.ro

27. **Alexandriei,** finalizat, parcare inclusa dec., et. 1/6, 94 mp, 2018, apartament de 3 camere 94 mp totali utili, bucatarie mobilata si utilata, loc de parcare, intr-un imobil finalizat in anul 2018 la capatul autobuzului 302. Reprezentant vanzari! Fara comision! **65.000 €;** ☎0736.380.187/ 0725.597.221 constantin.s@star-construct.ro

28. **Alexandriei,** parcare, mutare imediata dec., et. 3/6, 94 mp, 2018, Alexandriei, imobil nou finalizat, mutare rapida, lift, imobil nou, str. Cristalului, Ratb in fata blocului, bucatarie mobilata si utilata, finisaje la alegere, lift silentios, parcare supraterana. **61.900 €;** ☎0736.380.187/ 0725.597.221 constantin.s@star-construct.ro

29. **Alexandru** Obregia Piata Straduintei semidec., et. parter/10, 69 mp, 1966, parter cu 2 balcoane, imbunatatiri mixte, poate sa ramana mobilat, 1 gr.sanitar, nu are termopane, usi schimbate, vedere mixta, acte la zi, cash/credit, neg, vecinatati: Piata Sudului, Brancoveanu. **67.000 €;** ☎0758.074.444/ 021.210.76.00 valigeorgescu88@gmail.com

30. **Alexandru** Obregia, Emil Racovita, dec., et. 3/9, 66 mp, 1964, particular, 3 camere, termopane, parchet, ac, neg., **77.000 €;** ☎0725.698.886

31. **Anastasie** Panu, Timpuri Noi, dec., et. 7/8, 76 mp, 1990, 7-8 minute metrou, dec., renovat complet, instalatii electrice si sanitare noi, centrala termica, mobilat su utilat, 2 gr. sanitare, suprafata 76 mp, toate actele. **128.000 €;** ☎0732.135.467 ramax2016@yahoo.com

32. **Andronache,** Popasului, Matei Milo, dec., et. 2/2, 92 mp, 2007, Pipera, vis a vis de Avangarde nr. 1 Matei Milo 128, rezidential, finisat sau nefinisat cum se doreste, aerisit, loc parcare, utilitati, boxa, oferta, **82.000 €;** ☎0722.519.460

33. **Ansamblu** residential Mihai Bravu, metrou, dec., et. 3/9, 87 mp, 2018, apartament nou, dec., bucatarie inchisa, doua grupuri sanitare, finisaje la alegere. Constructia e din cadre de beton si pereti din caramida porotherm. Incalzire prin pardoseala, fatade ventilate. **125.000 €;** ☎0725.985.762 roxana.panculescu@metropolitanresidence.ro

34. **Antiaeriana-** 3 camere, bloc nou din caramida dec., et. 3/6, 61 mp, 2019, racordat la utilitati. Pentru plata prin credit solicita o oferta personalizata direct de la biroul de vanzari. **57.900 €;** ☎0737.282.225/ 0771.225.027 vanzari@oxyresidence.ro

35. **Ap** 3 cam, 60 mp si terasa 55 mp, Brancoveanu, Luica, dec., et. 2/5, 60 mp, 2018, **76.000 €;** ☎0724.204.724 robert.petre@activimob.ro

36. **Aparatori** Patriei, adiacent semidec., et. 1/3, 61 mp, 2018, Apartament doua camere disponibil pe etaj intr-un bloc nou la cca 8-10 minute de Aparatori Patriei, finisaje la alegere, compartimentat foarte bine, **58.900 €;** ☎0720.063.459/ 0735.872.987 radu.diaconu@sudrezidential.ro

37. **Aparatorii** Patriei dec., et. 2/11, 55 mp, 2018, Metropolitan Metalurgiei este proiectul rezidential pe care il vei numi de acum, acasa. Localizat in zona de sud a Bucurestiului, aproape de statia de metrou Dimitrie Leonida, **55.000 €;** ☎0721.805.158/ 0722.297.332 gabriela@metropolitanresidence.ro

38. **Aparatorii** Patriei dec., et. 3/4, 79 mp, 2019, Oferta promotionala 3 camere bloc nou, metrou Aparatorii Patriei. Imobilul va fi prevazut cu lift silentios, posibilitate loc de parcare. Pret valabil la plata cash. Direct dezvoltator. Comision 0%, **69.000 €;** ☎0722.204.951 bogdan.tomegea@zonadesud.ro

39. **Aparatorii** Patriei, dec., et. parter/6, 55 mp, 2018, apartament 3 camere spatios, complet finisat si racordat la toate utilitatile. Acces rapid la metrou, spatii de joaca, spital, scoli, gradinite. Comision 0. **49.000 €;** ☎0735.222.575 cosmin.topai@zonadesud.ro

40. **Aparatorii** Patriei, 5 minute metrou, dec., et. 4/4, 95 mp, 2018, apartament 3 camere, 5 minute de mers pe jos pana la metrou Aparatorii Patriei, imobil nou, acte gata, bransat la toate utilitatile **92.500 €;** ☎0734.826.639 tiberius@sudrezidential.ro

41. **Aparatorii** Patriei, finisaje Premium dec., et. 1/6, 62 mp, 2019, Propun la vanzare un apartament cu 3 camere, in zona Aparatorii Patriei, situat la 10 minute fata de Metrou. Apartamentul se preda "la cheie", toate finisajele sunt incluse in pret. Direct Dezvoltator **55.600 €;** ☎0736.380.184/ 0725.597.221 claudiu.p@star-construct.ro

42. **Aparatorii** Patriei, metrou, dec., et. 3/6, 62 mp, 2019, apartament 3 camere, dec., 62 mp, bloc nou, beton + caramida, predare la cheie, centrala proprie, 10 min. de metrou, centrala proprie, direct dezvoltator, lift, gradinita, magazine, STB **64.860 €;** ☎0785.111.999 andrei@tophome.ro

43. **Apart** 3 camere Baneasa Str. Marinarilor Bloc reabilitat Comision 0% dec., et. 4/4, 72.00 mp, **99.000 €;** ☎0725.540.400 vlad@vladtrimbitasu.ro

44. **Apartament** 3 cam Parcul Circului Barbu Vacarescu Lacul Tei Comision 0% dec., et. 3/8, 70.00 mp, **105.000 €;** ☎0725.540.400 vlad@vladtrimbitasu.ro

45. **Apartament** 3 camere 1 Mai, Grivita, semidec., et. 1/3, 65 mp, **119.900 €;** ☎0799.029.263 raluca.timofti@catoma.ro

46. **Apartament** 3 camere Baba Novac, semidec., et. 3/4, 61 mp, 1965, **75.000 €;** ☎0737.164.576 cosalldtrading@galaxyimob.ro

47. **Apartament** 3 camere bd. Unirii Fantani stradal Casa Poporului comision 0% semidec., et. 3/8, 83 mp, **175.000 €;** ☎0725.540.400 vlad@vladtrimbitasu.ro

48. **Apartament** 3 camere complet mobilat, Plaza Romania semidec., et. 3/4, 112 mp, **135.000 €;** ☎0722.382.832 contact@erikachica.ro

49. **Apartament** 3 camere dec. Green Grove Residence dec., et. 1/4, 90 mp, **105.000 €;** ☎0722.382.832 contact@erikachica.ro

50. **Apartament** 3 camere duplex Pantelimon Stradal Biruintei vis-a-vis lac dec., et. 4/4, 82.00 mp, **75.000 €;** ☎0725.540.400 vlad@vladtrimbitasu.ro

51. **Apartament** 3 camere Lujerului dec., et. 1, 68 mp, 1980, **81.000 €;** ☎0766.935.467/ 0732.251.810 alex.landestate@gmail.com

52. **Apartament** 3 camere zona Berceni, dec., et. 2, 70 mp, 2016, **73.300 €;** ☎031.710.42.25 contact@casta.ro

53. **Apartament** 3 camere zona Vatra Luminoasa, etaj 10/10, dec., et. 10, 75 mp, 1971, **120.000 €;** ☎031.710.42.25 contact@casta.ro

54. **Apartament** 3 camere, bloc 1984, loc de parcare, Camil Ressu dec., et. 5/8, 66 mp, **79.000 €;** ☎031.630.35.50 sorin@sorinraducu.ro

55. **Apartament** 3 camere, Titan, Nicolae Grigorescu 8 min metrou, semidec., et. 10/10, 50 mp, 1976, **54.500 €;** ☎0723.242.117 anisoara.tanase@galaxyimob.ro

56. **Apartament** bloc nou cu loc de parcare Aviatorilor semidec., et. 2/4, 125 mp, **488.000 €;** ☎0799.029.263 raluca.timofti@catoma.ro

57. **Apartament** cu 3 camere spatios si elegant, Unirii, Antim, semidec., et. parter/3, 107 mp, **107.000 €;** ☎0747.825.874 marius@murzea.ro

58. **Apartament** de vanzare Lacul Tei Estia Residence_B39 dec., et. 10/12, 100 mp, 2007, **160.000 €;** ☎0725.427.427 oana.cristina@galaxyimob.ro

59. **Apartament** de vanzare Lacul Tei, Estia Residence, A35, dec., et. 9/11, 198 mp, 2007, **230.000 €;** ☎0725.427.427 oana.cristina@galaxyimob.ro

60. **Apartament** de vanzare Lacul Tei, Estia Residence, B34, dec., et. 9/12, 100 mp, 2007, **160.000 €;** ☎0725.427.427 oana.cristina@galaxyimob.ro

61. **Apartament** de vanzare Lacul Tei, Estia Residence, B36, dec., et. 9/11, 114 mp, 2007, **200.000 €;** ☎0725.427.427 oana.cristina@galaxyimob.ro

62. **APARTAMENT** EXCLUSIVIST GREENFIELD - BANEASA dec., et. 2/2, 110.00 mp, **194.900 €;** ☎0747.751.293 mihaita@mihaitamoldovan.ro

63. **Apartament** in vila, 3 camere parter cu demisol, zona Pache Protopopescu semidec., et. parter/2, 120 mp, **125.000 €;** ☎0732.020.021 contact@nicoletaniculescu.ro

64. **Apartament** nou metrou 1 Mai semidec., et. 1/2, 67 mp, **89.000 €;** ☎0799.029.263 raluca.timofti@catoma.ro

65. **Apusului,** Militari, dec., et. 4/4, 65 mp, 1977, apartament compus din 3 camere, dec.e, etaj 4/4 situat in zona Militari Apusului, cu gresie, faianta, pachet, termopan, pereti cu vopsea lavabila, terasa refacuta, foarte bine impartit **61.500 €;** ☎0760.654.552

66. **Apusului,** Militari, semidec., et. 1/4, 67 mp, 1978, Apusului, Militari, 3 camere, semidec.e, etaj 1, intr-un bloc cu 4 etaje, construit dupa 1977, gresie, faianta, parchet, termopan, usa metalica, nu este lux dar se poate locui **65.000 €;** ☎0760.654.552

67. **Arcul** de Triumf dec., et. 6/7, 67 mp, 1961, Renet Real Estate Network are deosebita placere de a va prezenta un apartament de 3 camere langa Arcul de Triumf! **119.000 €;** ☎+40736013770 alex@alexandrudobrea.ro

68. **Arcul** de Triumf, Clucerului, 1 Mai, Casin dec., et. 6/8, 88 mp, 1980, particular, str Nicolae Racota, spatios, se vinde complet mobilat si utilat lux, compus din bucatarie, living, dining, dormitor, 2 grupuri sanitare, dressing, spatiu depozitare. Lux. Panorama superba; **130.000 €;** ☎0766.971.671

69. **Ateneul** Roman, ap. 3 camere, garaj, crama, curte semidec., et. 1/2, Ateneul Roman, in vila fara risc, etaj 1/2, ap. 3 camere, centrala termica, beci- crama, util 85 mp + garaj 15 mp sub apartam., curte 1 loc parcare. Apartamentul este asigurat. Suna la **133.000 €;** ☎0722.407.407 atmi38@yahoo.com

70. **Atlas** Park, Jandarmeriei - Baneasa dec., et. parter/5, 113 mp, 2018, apartament 3 camere cu suprafata utila totala de 113.5 mp situat la parter. **178.500 €;** ☎0728.681.819 andreicatalinpalade@yahoo.com

71. **Atlas** Park, Jandarmeriei, Baneasa, dec., et. 3/5, 80 mp, 2018, Atlas Park, apartament 3 camere cu suprafata utila totala de 80 mp situat la etajul 3/5. **138.000 €;** ☎0728.681.819/ 0767.708.916 andreicatalinpalade@yahoo.com

72. **Auchan,** Militari, ap. 3 camere, 2 bai, finalizat dec., et. 4/5, 68 mp, 2019, oferta promotionala, apartament 3 camere, 2 bai, dec., bucatarie inchisa, bloc p+5, cu lift, la 100 ml de Ratb 138 si 178, finisaje la alegere, canalizare, gaze, curent electric. Comision 0. **57.000 €;** ☎0723.271.439 myhaela_popescu@yahoo.com

73. **Aviatiei** dec., et. 1/4, 118 mp, 2019, dezvoltator, Nordresidence 115 mp utili, 2 apartamente/etaj, 4 balcoane logie, vedere sud, est si vest, loc de parcare pt 2 masini si boxa 3 mp la parter. Constructie noua, finalizat, deosebit, luminos. **149.000 €;** ☎0730.300.030 razvan.turea@yahoo.com

74. **Aviatiei** semidec., et. 1/4, 82 mp, 1987, proprietar, vand apartament cu 3 camere, finisat, utilat, doua balcoane, loc de parcare, pozitie excelenta (apropiere metrou, parc Herastrau, zona aerisita cu mult spatiu verde), **140.000 €;** ☎0723.640.378 danspaturujr@gmail.com

75. **Aviatiei** dec., et. 1/4, 70 mp, 1986, Zona foarte buna, apartament dec., constructie 1986, etaj 1/4 cu doua grupuri sanitare si 1 balcon, finisat complet cu parchet, gresie, faianta, termopan, reabilitat termic. **126.000 €;** ☎0731.300.030 robert.tentantimob@yahoo.com

76. **Aviatiei** ap 3 cam, avantaj client 5000 euro dec., et. 7/7, 87 mp, 2018, cel mai nou si exclusivist Ansamblul rezidential din zona de Nord-Pipera, 4CITY continua standardele ridicate in materie de dezvoltare imobiliara premium, fiind dezvoltat de compania Eden Capital Development. **98.700 €;** ☎0732.376.033/ 0723.002.133 contact@4city.ro

77. **Aviatiei** ap 3 cam, avantaj client 5000 euro dec., et. parter/7, 82 mp, 2018, cel mai nou si exclusivist Ansamblul rezidential din zona de Nord-Pipera, 4CITY continua standardele ridicate in materie de dezvoltare imobiliara premium, fiind dezvoltat de compania Eden Capital Development. **98.097 €;** ☎0732.376.033/ 0723.002.133 contact@4city.ro

78. **Aviatiei** Metrou Aurel Vlaicu dec., et. 2/4, 79 mp, 1987, Situat in sect.1, vis-a-vis de metrou Aurel Vlaicu, cu trei balcoane, 2 grupuri sanitare, ideal pentru investitie sau resedinta, la cel mai bun pret. **122.000 €;** ☎0720.221.521 eurotimes@yahoo.com

79. **Aviatiei,** dec., et. 3/4, 118 mp, 2019, dezvoltator, Nordresidence 115 mp utili, 2 apartamente/etaj, 4 balcoane logie, vedere sud, est si vest, loc de parcare pt 2 masini si boxa 3 mp la parter, deosebit. **149.000 €;** ☎0730.300.030 razvan.turea@yahoo.com

80. **Aviatiei,** dec., et. 2/4, 115 mp, 2019, dezvoltator, Nordresidence, 135 mp construiti, 2 apt/etaj, 3 balcoane, loc de parcare dublu si boxa la parter, luminos, deosebit, **146.000 €;** ☎0730.300.030 razvan.turea@yahoo.com

81. **Aviatiei,** dec., et. 3/4, 2019, dezvoltator, Nordresidence, 135 mp construiti, 2 apt/etaj, 3 balcoane, loc de parcare dublu si boxa la parter, luminos, deosebit. **146.000 €;** ☎0730.300.030 razvan.turea@yahoo.com

82. **Aviatiei,** etaj 2, acces metrou, dec., et. 2/4, 67 mp, 1982, va propun un apartament cu 3 camere in zona Aviatiei, cu acces rapid la metrou Aurel Vlaicu. **125.000 €;** ☎0722.732.975 axadomenii@yahoo.com

83. **Aviatiei,** str. St. Burileanu, 82 mp, 1987, proprietar, ap. 3 camere, toate amenajarile, loc parcare, pozitie excelenta (metrou, Herastrau), **140.000 €;** ☎0723.640.378

84. **Baba** Novac semidec., et. 8/10, 70 mp, 1970, intersectie Campia Libertatii, parc IOR, bloc reabilitat, 2 gr sanitare, parchet, termopane, usa metalica, aer conditionat, usi schimbate, balcon, situat la 10 min metrou. **76.000 €;** ☎0732.135.471

85. **Baba** Novac cinema Gloria, vis a vis de parcul IOR semidec., et. 1/4, 60 mp, 1962, planul al 2 lea de bloc, confort 1, semidec., etaj 1/4, 60 mp, bloc reabilitat termic, constructie 1962, 1 grup sanitar, 1 balcon, toate actele, pret negociabil. **74.000 €;** ☎0730.773.589 paula.kdwimob@gmail.com

86. **Baba** Novac intersectie Campia Libertatii, semidec., et. 8/10, 70 mp, parc IOR, bloc reabilitat, 2 gr sanitare, parchet, termopane, usa metalica, aer conditionat, usi schimbate, balcon, **76.000 €;** ☎0728.777.132 office@ramax.ro

87. **Baba** Novac intersectie Mihai Bravu, semidec., et. 7/10, metrou Distror, 5 minute parc IOR, bloc reabilitat, fara imbunatatiri, geambaie, toate actele **74.000 €;** ☎0728.777.132 adriangeambei@yahoo.com

88. **Baba** Novac rond, posta, bloc 1986 dec., et. parter/8, 68 mp, 1986, Baba Novac Rond, bloc 1986, parter/8, dec., balcon+beci, imbunatatiri, mobilat si utilat, curat, toate actele, zona excelenta. Acces metrou Distror 5 minute, Piata Alba Iulia, Decebal, Muncii, parc Ior, etc **90.000 €;** ☎0722.944.100 magichouseimob@gmail.com

89. **Baba** Novac, Campia Libertatii, Gheorghe Patrascu, semidec., et. 10/10, 69 mp, 1968, chiar la scoala de muzica, bloc reabilitat cu scara foarte curata, gresie, faianta, parchet, termopane, usa metalica, AC, terasa fara probleme, geam baie, balcon mare, bucatarie mare si mobilata, liber. **77.500 €;** ☎0728.777.132 adriangeambei@yahoo.com

90. **Baba** Novac, chiar la parc IOR, pe Reconstructiei, semidec., et. 9/10, 70 mp, bloc reabilitat, gresie, faianta, parchet, termopane, usa metalica, liber, toate actele, **87.000 €;** ☎0728.777.132 adriangeambei@yahoo.com

91. **Baba** Novac, parc IOR, Campia Libertatii, semidec., et. 8/10, 67 mp, 1970, bloc reabilitat, scara foarte curata, gresie, faianta, parchet, termopane, bucatarie mare, liber, toate actele **74.000 €;** ☎0728.777.132 office@ramax.ro

92. **Baba** Novac, parc IOR, restaurant Rucar, semidec., et. parter/10, 70 mp, stradal, vedere mixta, bloc reabilitat, 2 balcoane, gresie, faianta, termopane, usa metalica, calorifere noi, liber, toate actele **78.000 €;** ☎0728.777.132 office@ramax.ro

93. **Baba** Novac, parcul IOR, dec., et. parter/10, 70 mp, 1970, 2 minute parc, dec., vedere mixa, 2 balcoane, geam la baie, posibilitate pt. inca un grup sanitar, curat, gresie, faianta, parchet, termopane, usa metalica, bloc reabilitat **78.000 €;** ☎0732.135.467 ramax2016@yahoo.com

94. **Baba** Novac, parcul IOR, Mall Park Lake, semidec., et. 8/10, 70 mp, 1970, chiar la coltul parcului, 2 gr. sanitare, geam la baie, bloc reabilitat, usi schimbate, termopane, parchet, f, toate actele **76.000 €;** ☎0732.135.467 ramax2016@yahoo.com

95. **Baba** Novac, rond, dec., et. 6/10, 70 mp, 1978, Dristor, Baba Novac, et 6/10, dec, bloc 1978, vedere mixta, amenajat, aer conditionat, anvelopat, lift nou, mijloace de transport, 3 min metrou, toate actele, pret 89.000 euro. **89.000 €;** ☎0772.145.406/ 0721.717.270 romica.capbun@alphadpi.ro

96. **Baciului,** dec., et. 10/10, 78 mp, cf. 1, liber, cadastru, curat, balcon, **32.000 €;** ☎0762.966.973

97. **Baile** Govora, zona centrala vis-a-vis Primarie dec., et. 2/4, 70 mp, 1984, Vand apartament zona centrala si linistita in statiunea Baile Govora, vis-a-vis de primaria orasului. **40.000 €;** ☎0787.522.887 popescuionalex@yahoo.com

98. **Baneasa** - Aeroport, dec., et. 4/4, 76 mp, 1984, proprietar ap. 3 camere, 2 balcoane, 2 bai, bloc total reabilitat, fara imbunatatiri, **95.000 €;** ☎0728.626.797

99. **Baneasa** Aviatiei, apartament cu terasa 42 mp et. parter/5, 83 mp, 2018, agentia noastra va propune spre vanzare un apartament cu 3 cam. si o terasa generoasa. Suprafata utila 83 mp + 42 mp terasa. Imobilul este finalizat in 2018. Zona Baneasa, Aviatiei, langa podul de la Phoenicia **129.900 €;** ☎0724.562.030 costin@areanorthestate.ro

100. **Baneasa,** Aleea Privighetorilor, apartament unic, dec., et. parter/4, 94 mp, **218.000 €;** ☎031.630.69.36 robert@robertgagos.ro

101. **Baneasa,** apartament 3 camere dec., 92 mp, 2018, 3 camere tipul 3A1, situat la parter, suprafata construita 92,4 mp (73,3 mp suprafata utila la care se adauga terasa cu suprafata de 52,9 mp si gradina cu suprafata de 23,3 mp) **135.000 €;** ☎0722.138.441 contact@sisesti119.ro

102. **Baneasa,** B-dul Aerogarii, dec., et. 6/6, 122 mp, 2012, apartament 3 camere dec., etaj 6/6, s. 122 mp, an 2012, mobilat si utilat, doua bai, un loc de parcare subteran, terasa 22 mp, centrala proprie, aer conditionat, liber. **170.000 €;** ☎0737.615.809/ 031.438.12.51 dan@regalhouse.ro

103. **Baneasa,** Iancu Nicolae dec., et. 3/3, 112 mp, 2016, stradal, etaj 3, foarte luminos, mobilat si utilat premium Mobexpert, finisaje de calitate, acces rapid catre zona de nord, acte la zi, vecinatati: Pipera, Aviatiei, DN1 **195.000 €;** ☎0723.460.200/ 021.210.76.00 sweethome_imob@yahoo.com

104. **Baneasa,** Regimentului Residence 39-43 dec., 86 mp, 2019, comision 0, apartament 3 camere, etaj p/p+2+m, suprf. utila 86 mp, suprf. construita 102 mp, 2 bai, gradina proprie de 70 mp (iesire din living), loc de parcare inclus, centrala, aer conditionat, tva inclus **156.000 €;** ☎0731.490.000/ 031.438.12.51 georgep@regalhouse.ro

105. **Baneasa,** Regimentului Residence 39-43, dec., 86 mp, 2019, comision 0, apartament 3 camere, etaj 1/p+2+m, suprf. utila 86 mp, suprf. construita 112 mp, doua bai, 2 balcoane in suprafata de 10 mp, loc de parcare inclus, centrala, aer conditionat, lift, tva inclus **149.900 €;** ☎0731.490.000/ 031.438.12.51 georgep@regalhouse.ro

106. **Baneasa,** Sisesti, dec., et. 1/4, 90 mp, 2015, Locatie foarte buna, bloc nou, apartament situat la etajul 1 intr-un bloc de 4 etaje, spatios si luminos, finisaje de foarte buna calitate, mobilat si utilat complet, totul de bun gust, loc de parcare inclus. **133.000 €;** ☎0730.993.333 tentantimobiliare@yahoo.com

107. **Baneasa,** Sisesti, Northside Park, ap. 3 cam. 96 mp semidec., et. 6/10, 96 mp, 2020, constructie in curs de edificare, finalizare 2021. Apartment 3 camere 96 mp. Northside Park este situat în zona de nord a Bucurestiului, pe cel mai pretios teren de pe Gheorghe Ionescu Sisesti **96.000 €;** ☎0735.100.039 contact@northsidepark.ro

108. **Banu** Manta, et. 1, si 2/3, su. 89 mp, 2 gr. sanitare, finisaje deosebite, termen octombrie 2019, www.confortresidence.eu **145.000 €;** ☎0741.160.332

109. **Banu** Manta, hochparter, su 68 mp, 2 gr. sanitare, finisaje deosebite, termen octombrie 2019. www.confortresidence.eu **125.000 €;** ☎0741.160.332

110. **Banu** Manta, semidec., et. 2/8, 75 mp, 1982, Proprietar vand apartament 3 camere si garaj situat pe bulevardul Banul Manta, stradal in apropiere de bulevardul Ion Mihalache. Bloc reabilitat termic, 2 intrari. Proximitate parcul Kiseleff, Piata Victoriei, **135.000 €;** ☎0724.244.244

111. **Banu** Manta, Primaria Sectorului 1 semidec., et. 3/8, 75 mp, 1984, etaj 3/8, confort 1, semidec., bloc 1984, 2 grupuri sanitare, aerisire naturala la baie, fara imbunatatiri, fara modificari, acte in regula, acces facil la mijloacele de transport, scoli, liber **99.000 €;** ☎0722.222.667 contact@crisdima.ro

112. **Barbu** Vacarescu, et. 3/7, 80 mp, 1961, ap. 3 camere la rosu, necesita renovare, **87.000 €;** ☎0765.313.955

113. **Barbu** Vacarescu, Dinu Pescariu, dec., et. parter/6, 78 mp, 2010, apartament 3 camere, parter/P+6, 78 mp totali, living+ bucatarie deschisa, 2 dormitoare, 2 bai, balcon, loc de parcare subterana. Apartamentul se vinde mobilat si utilat modern, lux. **140.000 €;** ☎0722.147.959 dragneaeurobest76@gmail.com

114. **Barbu** Vacarescu, langa complex Pescariu, dec., et. 8/10, 100 mp, 2018, bloc 2018, lux, 8/10, 2 lifturi, panorama superba, dec, 100 mp, finisaje lux, 2 bai, 2 balcoane, parcare subterana; **255.000 €;** ☎0722.715.380

115. **Barca,** Rahova, semidec., et. 2/8, confort 1, gresie, faianta, parchet, termopan, cadastru **60.000 €;** ☎0762.966.973

116. **Bartolomeu,** Brasov, R0073C et. parter/6, 87 mp, 2008, proprietatea este un apartament la parter cu 3 camere de 87 mp, cu o camera de depozitare de 6 mp, intr-o cladire rezidentiala de 6 etaje, datand din 2008. Str. Albatrosului nr 13, parter, Brasov **92.000 €;** ☎0720.100.339

117. **Basarabia** intersectie Lucretiu Patrascanu, semidec., et. 9/9, 70 mp, 1980, chiar la metrou Costin Georgian, stradal, bloc reabilitat, 2 gr. sanitare, gresie, faianta, parchet, termopane, usa metalica, terasa fara probleme, balcon si bucatarie mare **74.000 €;** ☎0728.777.132 office@ramax.ro

118. **Basarabia** spitalul Ilfov, Arena Nationala, semidec., et. 4/8, 67 mp, 1983, chiar pe strada Tina Petre, bloc reabilitat, 2 gr sanitare, gresie, faianta, parchet, termopane, usa metalica, geam baie, liber **85.000 €;** ☎0728.777.132 office@ramax.ro

119. **Basarabia,** Arena Nationala, Diham 5/9, particular dec., et. 5/9, 78 mp, 1987, Bd-ul Basarabia, stradal 3 camere comfort 1 dec., et. 5/9, bloc 1987, monolit 3 balcoane, 2 gr. sanitare, renovat total 2015 vedere mixta luminos, parcare, 2 a.c. 78 mp, 88.500 euro **88.500 €;** ☎0727.419.816 laurcrist1991@yahoo.com

120. **Basarabia,** Arena Nationala, Diham, stradal dec., et. 5/9, 78 mp, 1987, Bdul. Basarabia stradal, 3 camere, confort 1, dec., et.5/9, bloc c-tie 1987 monolit, 3 balcoane 2 grupuri sanitare renovat total 2015, vedere mixta, parcare ADP, 2 a.c., suprafata 78 mp. **88.500 €;** ☎0723.712.883 laurcrist1991@yahoo.com

121. **Basarabia,** Chisinau, Arena Nationala, Comision 0%! ap 3 camere dec. dec., et. 5/8, 69 mp, **84.900 €;** ☎0748.889.926 ionut.stancu@imobiliare-acasa.ro

122. **Basarabia,** National Arena, semidec., et. 4/8, 70 mp, 1982, 3 cam, 4/8, constr 1982, multiple imbunatatiri, geam la baie, cadastru si intabulare, apropiere mijloace de transport, metrou, Mega Mall, la cheie mobilat si utilat. **86.000 L;** ☎0770.236.372 catalin@confortcasaimobiliare.ro

123. **Basarabiei,** Lia Manoliu, semidec., et. 4/8, 70 mp, 1984, blocul este situat chiar langa stadion, pe o straduta adiacenta. Constructie 1984. Ap. este renovat, iar toate modificarile au fost facute cu aprobare. Cadastru si intabulare pregatite pt vanzare. 86.000 euro **85.990 €;** ☎0748.237.236 marian@confortcasaimobiliare.ro

124. **Bd.** Magheru, sector 1, semidec., et. parter/8, 85 mp, 1940, apartament 3 camere Bulevardul Magheru, stradal, consolidat fara bulina. Oferta! **105.000 €;** ☎0740.147.959 bashirarabu@yahoo.ca

125. **Bdul** 1 Decembrie 1918, 10 minute metrou, semidec., et. 4/4, 67 mp, chiar pe Ciucea, circa 13 politie, bloc reabilitat, complet renovat, instalatii sanitare si electrice schimbate, gresie, faianta, parchet, termopane, usa metalica, aer conditionat, calorifere noi. **69.000 €;** ☎0728.777.132 office@ramax.ro

126. **Bdul** 1 Decembrie 1918, 10 minute metrou, semidec., et. 6/8, 67 mp, 1982, stradal, vedere spate, 2 gr sanitare, bloc reabilitat, gresie, faianta, parchet, termopane, usa metalica, aer conditionat, calorifere schimbate, instalatii sanitare noi, geam baie. **78.000 €;** ☎0728.777.132 office@ramax.ro

127. **Bdul.** 1 Decembrie 1918, Titan, Auchan semidec., et. 6/8, 70 mp, 1980, Vand apartament 3 camere, 70 mp utili, semidec., et. 6/8, bloc din 1980, reabilitat in 2018, stradal cu vedere pe spatele blocului. Toate actele la zi. Pret usor negociabil. **78.000 €;** ☎0727.730.450 gabriel.serban@vf.ro

128. **Berceni** dec., et. 1/2, 69 mp, 2019, Zona Drumul Gazarului, apartament dec. de 3 camere cu o suprafata utila aproximativa de 69,48 mp, cu 2 bai si 2 balcoane (unul de 7,86 mp, iar celalalt de 4,12 mp), compartimentat excelent **89.700 €;** ☎0735.872.987/ 0720.063.459 ianis@sudrezidential.ro

129. **Berceni** - metrou Leonida semidec., et. 3/3, 80 mp, 2014, Drumul Fermei - apartament foarte spatios cu 3 camere si bucatarie separata, 80mp, living 25mp, bucatarie patrata 11,5mp. Loc parcare, mutare imediata, deasupra etajului este planseu de beton si pod. **73.000 €;** ☎0733.670.178

130. **Berceni** -Aparatorii Patriei dec., et. 2/11, 81 mp, 2018, particular, vand apartament in apropierea statiei de metrou Aparatorii Patriei. Constructie noua ,fatada ventilata ,centrala termica individuala , finisaje premium, **81.000 €;** ☎0721.805.158/ 0722.297.332 gabriela@metropolitanresidence.ro

131. **Berceni** 3 camere, Metalurgiei, dec., et. 2/5, 72 mp, 2019, vand apartament 3 camere, suprafata utila 72 mp, etajul 2, dec., balcon generos, finisaje lux (la alegere), dotat cu centrala termica de apartament si obiecte sanitare in baie **70.900 €;** ☎0733.373.483 craiun_ioana90@yahoo.com

132. **Berceni** 94, langa Monaco Tower, 4 min de Metrou dec., et. 3/11, 72 mp, 2019, Berceni 94, Apartament de 2 camere nou la 4 minute de mers pe jos de statia de metrou Dimitrie Leonida, structura este de beton si caramida de 25 cm, compartimentarea este de caramida de 11,5 cm. **73.000 €;** ☎0725.985.759 ana.moise@metropolitanresidence.ro

133. **Berceni** 94, langa Monaco Tower, 4 min de Metrou dec., et. 2/11, 73 mp, 2019, Berceni 94, Apartament de 2 camere nou la 4 minute de mers pe jos de statia de metrou Dimitrie Leonida, structura este de beton si caramida de 25 cm, compartimentarea este de caramida de 11,5 cm. **74.000 €;** ☎0725.985.759 ana.moise@metropolitanresidence.ro

134. **Berceni** Emil Racovita- Oranamentului- metrou semidec., 1970, ocazie cf 1 semidec 3 camere 70 mp, et 4 din 4, terasa este facuta, zona foarte frumoasa pe Aleea Ornamentului, 8-10 minute de metrou Aparatorii Patriei, o camere este renovata complet, termopane si ac, **56.000 €;** ☎0733.564.017 triumphgrand.imobiliare@yahoo.com

135. **Berceni** metrou Dimitrie Leonida, dec., et. 2/5, 68 mp, 2018, Berceni, 3 camere, 2 bai, etaj 2 din 5, proprietar, loc de joaca, parcare subterana, metrou Leonida, gradinita, constructie 2018, finisaje la alegere, centrala proprie, discount 10% la plata cash **67.900 €;** ☎0730.988.560 georgeta.constantin@sudrezidential.ro

136. **Berceni** metrou, 3 dec.e, comision 0, dec., et. 2/5, 75 mp, 2019, va prezentam un apartament de 3 camere, 2 bai, dec., situat in zona Berceni, metrou Berceni, etaj 2/5, 75 mp, lift. Acceptam prima casa Pentru cash pretul este 62.910 euro. **62.910 €;** ☎0764.832.071 smartrezidential@yahoo.com

137. **Berceni** metrou, prima casa, direct dezvoltator, dec., et. 2/11, 72 mp, 2019, apartamentul are o suprafata totala utila de 72 mp, tip 3, si este foarte bine compartimentat oferind un spatiu foarte practic si este situat in ansamblul rezidential Metropolitan Residence Berceni. **73.000 €;** ☎0725.985.767 sandu@metropolitanresidence.ro

138. **Berceni,** dec., et. 3/5, 75 mp, 2019, 3 dec.e, ultimul apartament, comision 0% **62.900 €;** ☎0761.406.708 paul.smartrezidential@gmail.com

139. **Berceni,** dec., et. 1/6, 62 mp, 2018, apartamentul beneficiaza de centrala termica proprie, finisaje interioare la alegere (gresie, faianta, parchet, usi de interior), tamplarie PVC cu geam termopan Low-e.COMISION 0%! **61.800 €;** ☎0735.222.575 cosmin.topai@zonadesud.ro

140. **Berceni,** dec., et. 2/7, 88 mp, 2019, dezvoltator, vand apartament 3 camere, 88 mp, dec. la etajul 2, foarte mare, in bloc nou, la 8 minute de statia de metrou Dimitrie Leonida. **71.000 €;** ☎0731.171.007/ 0731.171.007 razvan.marginean27@gmail.com

141. **Berceni,** Obreja rond, Nitu Vasile et. 8/10

Imobiliare vânzări 3 CAMERE

201. **Bucur** Obor dec., et. 5/8, 70 mp, 1984, Mosilor, c-tie1984, dec., et. 5, balcon in termopan, 2 gr. sanitare, 70 mp, bl. reabilitat termic, aproape metrou, parcul Obor, bloc si scara civilizata, aproape scoala, gradinita, cadastru, intabulare, disc., **85.000 €;** ☎0761.749.316/ 0722.824.757

202. **Bucur** Obor, Mihai Bravu, sos. Colentina dec., et. 10/10, 68 mp, 1977, Bucur Obor blocul cu magazinul Bucur Obor apartament 3 camere, dec., 68 mp, vedere mixta, doua balcoane, renovat recent, un grup sanitar, etaj 10, bloc reabilitat, apartament curat, cadastru, intabulare. **63.900 €;** ☎0749.199.193

203. **Bucuresti** Sector 6 dec., et. 2/3, 99 mp, 2019, apartament 3 camere, 99 mp, bloc nou, imobil PREMIUM, Drumul Taberei, Parc Constantin Brancusi **82.000 €;** ☎0723.466.222

204. **Bucuresti,** 3 camere, lux, 2008, etaj 3, Floreasca dec., et. 3/6, 112 mp, 2008, **269.000 €;** ☎0720.565.898 nicoleta.schik@activimob.ro

205. **Bucuresti,** Ilfov semidec., et. parter/2, 73 mp, 2013, Vanzare Apartament 3 camere situat in zona dintre Prelungirea Ghencea si Cartierul Latin, la parterul unui imobil de Parter + 2 etaje + mansarda, tip semidec. in suprafata de 73 mp utili. **65.000 €;** ☎0728.848.816 ghiorghita_iuliana@yahoo.com

206. **Bucurestii** Noi intersectie Jiului, 2 minute metrou semidec., et. 7/10, 66 mp, 1968, bloc reabilitat termic, semidec., liber, aproape piata, scara curata toate actele.. **65.000 €;** ☎0722.610.532/ 0723.378.139 imnserv@imnserv.ro

207. **Bucurestii** Noi, semidec., et. 9/10, 75 mp, 1968, Bucurestii Noi, stradal, vedere pe spate, un minut de metrou Jiului, 3 minute de piata foarte buna, 2 minute parc bazilescu, scoli, magazine, liber. **67.000 €;** ☎0744.525.191 alinmi2006@yahoo.com

208. **Bucurestii** Noi, Afi City semidec., et. 7/11, 77 mp, 2019, Apartamentul este perfect pentru familii si se preda la cheie, cu dotari moderne (centrala termica proprie, incalzire prin pardoseala) si finisaje de calitate (gresie portelanata, parchet laminat). **122.570 €;** ☎0756.101.792 sales@aficity.ro

209. **Bucurestii** Noi, Afi City semidec., et. 10/11, 71 mp, 2019, apartamentul se afl? in ansamblul AFI City, primul proiect rezidential de pe piata locala al AFI Europe, situat in sectorul 1, intr-una dintre cele mai verzi si aerisite zone ale Bucurestiului. **88.725 €;** ☎0756.101.792 sales@aficity.ro

210. **Bucurestii** Noi, Afi City semidec., et. 6/11, 71 mp, 2019, compus din 2 camere si un birou, apartamentul de 3 camere TIP A este alegerea perfecta pentru cei care lucreaza de acasa, freelanceri sau antreprenori. **90.300 €;** ☎0756.038.361 sales@aficity.ro

211. **Bucurestii** Noi, Afi City semidec., et. parter/11, 75 mp, 2019, Ideal pentru cei care lucreaza de acasa si îsi doresc sa se bucure de liniste si de confort, apartamentul dispune de dotari si finisaje moderne, completate de o terasa spatioasa si o gradina. **95.500 €;** ☎0756.101.792 sales@aficity.ro

212. **Bucurestii** Noi, AFI City semidec., et. 7/11, 2019, ideal pentru familii, acest apartament ofera o vedere superba catre lac si asigura un nivel inalt de confort pentru toti membrii familiei. **87.150 €;** ☎0756.101.792 sales@aficity.ro

213. **Bucurestii** Noi, AFI City, semidec., et. parter/11, 81 mp, 2019, acest apartament de 3 camere reprezinta alegerea perfecta pentru familii. Te poti bucura de momente petrecute alaturi de cei dragi atat in atmosfera primitoare a caminului, cat si in gradina **124.950 €;** ☎0756.101.792 sales@aficity.ro

214. **Bucurestii** Noi, ap. 3 cam dec, nou 2018, dec., et. 3/3, 78 mp, 2018, La o statie de tramvai dinspre Podul Constanta Chibrit catre sos Chitila, ap. 3 camere dec., doua terase, una pe spate la rasarit, si una pe fata la apus **87.900 €;** ☎0773.362.406 aledav_marius@yahoo.com

215. **Bucurestii** Noi, Metropolis Rezidence, dec., et. 16/17, 102 mp, 2009, vanzare 3 camere, dec., SU 87 mp, mobilat modern in ansamblul rezidential Metropolis Residence, intre statiile de metrou Jiului si 1 Mai, Ion Mihalache. Mobilat si utilat complet. 2 bai. **110.000 €;** ☎0720.888.109 dumitru.marius@procapitald.ro

216. **Bucurestii** Noi, parc Bazilescu, dec., et. 1/4, 120 mp, 2008, Bazilescu parc - Metrou bloc 2008 cadre beton zidarie caramida et. 1 dec. 120 mp. 2 grupuri sanitare, centrala proprie incalzire in pardoseala, 4 ac balcon+ terasa, **133.000 €;** ☎0769.076.168/ 0724.306.586 valentincristea2001@yahoo.com

217. **Bucurestii** Noi, Pod Constanta, dec., et. 2/3, 70 mp, 2018, bloc 2018, mobilat, utilat, dotat complet, 2 gr. sanitare, bucatarie inchisa, balcon spatios, finisaje de calitate, contorizat, centrala proprie, zona de case, 5 min. metrou, se accepta credit bancar, **97.000 €;** ☎0723.055.555

218. **Bucurestii** Noi, soseaua Chitilei, dec., et. 4/5, 2018, agentia noastra va prezinta spre vanzare mai multe apartamente cu 1-2 si 3 camere, situate într-un imobil nou construit in zona Bucurestii Noi, Sos. Chitilei. Apartamentele se vand finisate complet **109.600 €;** ☎0724.562.030 costin.vladu@gmail.com

219. **Bucurestii** noi, Teatrul Masca dec., et. 3/3, 98 mp, 2008, De vanzare apartament zona Bucurestii noi Teatrul Masca **130.000 €;** ☎0762.078.653 Samys35@yahoo.com

220. **Bulevardul** 131, Pipera, Tunari, semidec., et. 1/6, 125 mp, 2016, apartament elegant, spatios, luminos, finisaje elegante, complet mobilat si utilat, disponibil imediat, imobil deosebit, parcare, spatii verzi amenajate, paza 24/24, la cca. 2 min. de Scoala Americana. **144.500 €;** ☎0730.166.666/ 0765.893.731 cremenita5@gmail.com

221. **Bulevardul** Marasesti semidec., et. 3/10, 63 mp, 1963, Apartament 3 camere stradal etaj 3 semidec. fara imbunatatiri, vedere si pe bulevard si pe spate, deci dormiti linistiti. **74.500 €;** ☎0722.625.665

222. **Bulevardul** Octavian Goga, Nerva Traian, dec., et. 1/8, 84 mp, 1993, aer conditionat, usa metalica, alarma, agentie,comision: 2%, ID: S577, **147.500 €;** ☎0733.648.747/ 0757.703.747 smfastimob@gmail.com

223. **Bulevradul** Octavian Goga, Nerva Traian, dec., et. 6/8, 100 mp, 2003, confort I, 2 bai, agentie, comision: 2%, ID: S578, **167.000 €;** ☎0733.648.747/ 0757.703.747 smfastimob@gmail.com

224. **Burebista,** Piata Alba Iulia, dec., et. 4/7, 80 mp, 1992, proprietar, ofer spre vanzare, apartament 3 camere, dec.e, in zona semicentrala- Pta.Alba Iulia. Ap amenajat si disponibil imediat. Zona linistita, scara curata, vecini decenti; **139.000 €;** ☎0720.200.356 romanita.chirca@ibv.com.ro

225. **Calarasi,** piata Orizont, apartament 3 camere dec., et. 2/4, 60 mp, 1985, Calarasi oras apartament 3 camere dec. etajul 2/4 situat la 5 min. de piata Orizont suprafata 60 mp, balcon la bucatarie **59.000 €;** ☎0724.485.211 lcluminita7@gmail.com

226. **Calarasilor,** Agricultori, dec., et. 1/6, 88 mp, 2018, Ideal Residence, ideal for your family !Intr-o noua dezvoltare de clasa premium. Termenul de finalizare 2019. Contracte direct cu dezvoltatorul; comision 0. Discount pentru plata integrala, **138.990 €;** ☎0786.428.222/ 0784.259.742 cristi.kvb86@gmail.com

227. **Calarasilor,** Agricultori, dec., et. 5/6, 141 mp, 2018, Ideal Residence, ideal for your family, intr-o noua dezvoltare de clasa premium, loc parcare inclus. Termenul de finalizare 2019, comision 0. Discount pentru plata integrala, **182.900 €;** ☎0786.428.222/ 0784.259.742 cristi.kvb86@gmail.com

228. **Calea** Calarasi, dec., 77 mp, 1994, vanzare apartament 3 camere confort 1 sporit, sufrageria 23 mp, dec., renovat recent, cadastru, intabulare, situat in zona deosebita. **124.900 €;** ☎0749.199.193

229. **Calea** Calarasilor, dec., et. 5/8, 78 mp, 1993, apartament ideal prin prisma localizarii, a anului de constructie al blocului, a randamentului ca investitie si a versatilitatii asigurate de suprafata generoasa si de compartimentarea interioara. **115.000 €;** ☎0720.464.500 contact[@]catalinzlotea.ro

230. **Calea** Calarasilor, acces metrou, dec., et. 6/8, 78 mp, 1992, va propun un apartament cu 3 camere pe Calea Calarasilor, cu acces rapid la statia de metrou Piata Muncii. **119.000 €;** ☎0722.732.975 axadomenii@yahoo.com

231. **Calea** Calarasilor, Delea Veche, 3 camere, modern dec., et. 1/6, 87 mp, 2009, apartament 3 camere de vanzare pe Strada Budila, bloc nou din 2009, modern mobilat si utilat, geam la baie, 1 balcon, 87 mp, centrala proprie, comision 0www.realkom.ro **134.500 €;** ☎0723.620.114 natanael.postolache@realkom.ro

232. **Calea** Calarasilor, Hyperion, dec., et. 6/7, 80 mp, 1994, comision 0, monolit, scara curata, lift nou, camera zi+ bucataria open vedere stradala, dormitoarele spate, electrica sanitare refacute 2007, usa antiefractie yala Mottura negociabil cash. **112.900 €;** ☎0722.350.066 timeimob@gmail.com

233. **Calea** Calarasilor, Matei Basarab 3 camere etaj 4/4 dec., et. 4/4, 70 mp, 2000, 1 grup sanitar, 2000 anul constructiei, oferta vanzare apartament 3 camere pe strada Matei Basarab, 70 mp, 1 loc de parcare, mobilat si utilat modern, etaj 4/4, confort 1.www.realkom.ro **99.500 €;** ☎0723.620.114 natanael.postolache@realkom.ro

234. **Calea** Calarasilor, Metrou Muncii dec., et. 1/8, 78 mp, 1994, Calea Calarasilor, Metrou Muncii, apartament 3 camere, etaj 1/8, dec., suprafata 78 mp, 1 balcon, 2 grupuri sanitare, vedere mixta, cadastru, intabulare, loc parcare, bloc monolit, constructie 1994. **125.000 €;** ☎0722.573.232/ 0722.359.898 office@interpartres.ro

235. **Calea** Dudesti nr. 102, sect. 3, 83 mp, 1938, renovat, 2 gr. sanitare cu baie, la curte, parcare, supraveghere video, pret/ apartam., **88.000 €;** ☎0723.936.316

236. **Calea** Grivitei, Chibrit, langa gura de metrou, semidec., et. 2/7, 1967, 3 camere, confort 1, semidec, etaj 2/7, liber, vedere mixta, bloc stradal, intrare stradala, termopane integral, bloc reabilitat termic, balcon, langa gura de metrou ion mihalache, se accepta credit. **67.000 €;** ☎0722.568.283

237. **Calea** Mosilor, semidec., et. 5/8, 73 mp, 1983, va propunem spre achiztie un apartament 3 camere, dec., 2 bai, balcon spatios pe toata lungimea dormitorului si a sufrageriei, bucatarie inchisa. Este curat, usor renovat, disponibil imediat **104.500 €;** ☎0786.159.852 irina.albu@svn.ro

238. **Calea** Mosilor, Mihai Eminescu 3 camere semidec., et. 7/8, 1980, vanzare apartament 3 camere Calea Mosilor, bloc curat, renovat, reabilitat termic, zona cu scoli si gradinite, etaj 7/8, 3 camere cu 2 bai, semidec., 3 boxe, loc de parcare, aer conditionat **103.000 €;** ☎0765.942.499 dragos.popescu@fpcimobiliare.ro

239. **Calea** Mosilor, stradal, intre Eminescu si Obor, dec., et. 8/8, 74 mp, 1980, Metrou Obor 5 min. bloc reabilitat termic, foarte civilizat, intrare-vedere stradala, 2 bai, renovat recent integral, usi -instalatii noi, cadastru intabulare, energetic, se accepta credit, accesibil imediat, **89.500 €;** ☎0722.614.867/ 0723.947.833

240. **Calea** Plevnei, semidec., et. parter/2, 100 mp, 1933, ultracentral, Calea Plevnei 133, an 1933, p/D+P+1+M, 100 mp plus 65 mp boxe la demisol, 3 camere, centrala termica, toate utilitatile, necesita renovare, negociabil. **97.000 €;** ☎0745.004.308

241. **Calea** Rahovei, chiar pe Spatarul Preda, dec., et. 7/8, 82 mp, 1985, stradal, 2 gr sanitare, centrala, gresie, faianta, parchet, termopane, usa metalica, bucatarie mobilata, liber, toate actele **78.000 €;** ☎0728.777.132 office@ramax.ro

242. **Calea** Vitan, Mega Image, dec., et. 4/10, 70 mp, 1982, dec., 2 gr. sanitare, geam la ambele, bucatarie mare, gresie, faianta, parchet, termopane, usa metalica, bloc reabilitat termic, curat, toate actele. **85.000 €;** ☎0732.135.467 ramax2016@yahoo.com

243. **Camil** Ressu dec., et. 1/8, 1984, Ambrozie, c-tie 1984, cf. 1, dec., et. 1, balcon, 2 gr. sanitare, 70 mp, metrou aproape, piata ambrozie, parcul IOR, aproape scoala si gradinita, hypermarketuri, cadastru, intabulare, discutabil **80.000 €;** ☎0761.749.316/ 0722.824.757

244. **Camil** Ressu intersectie Fizicienilor, dec., et. 7/8, 68 mp, 1984, 5 minute metrou Nicolae Grigorescu, bloc reabilitat, 2 gr sanitare, gresie, faianta, parchet, termopane, usa metalica, aer conditionat, liber, scara curata **85.000 €;** ☎0728.777.132 office@ramax.ro

245. **Camil** Ressu intersectie Fizicienilor, dec., et. 6/10, 70 mp, piata Ambrozie, 4 minute metrou Grigorescu, bloc reabilitat, dec., gresie, faianta, parchet, termopane, usa metalica, parc IOR **77.000 €;** ☎0728.777.132 office@ramax.ro

246. **Camil** Ressu, dec., et. 1/8, 70 mp, 1984, Fizicienilor, confort 1, dec., 2 gr sanitare, gresie, faianta, parchet, termopan situat la 5-7 min metrou si parc, merita vazut. **78.000 €;** ☎0732.135.471

247. **Camil** Ressu, dec., et. 2/4, 67 mp, 1968, stradal, vedere spate, dec., etajul 2/4, curat, toate actele, zona verde, 5 minute parc IOR si mall Park Lake, 2 minute piata Matei Ambrozie **76.000 €;** ☎0732.135.467 ramax2016@yahoo.com

248. **Camil** Ressu, dec., 68 mp, 1984, vand 3 camere, 2 gr. sanitare, 3 debarale, reabilitat termic, metrou 5 min., scoala, gradinita, parc, mall in apropiere, disc., **85.000 €;** ☎0720.201.889

249. **Camil** Ressu, dec., et. 2/4, 70 mp, 1970, vav piata Ambrozie, stradal, vedere spate, bloc reabilitat, dec., etajul 2 din 4, termopane, usa metalica, fara alte imbunatatiri, merita vazut **76.000 €;** ☎0732.135.471

250. **Camil** Ressu, 5 minute metrou, dec., et. 2/4, 67 mp, 1970, vav piata Ambrozie, stradal, vedere spate, bloc reabilitat, dec., etajul 2 din 4, termopane, usa metalica **76.000 €;** ☎0728.777.132 office@ramax.ro

251. **Camil** Ressu, chiar la metrou Nicolae Grigorescu dec., et. 7/10, 67 mp, 1977, stradal, bloc reabilitat, complet renovat, gresie, faianta, mocheta, usa metalica, termopane, instalatii sanitare schimbate, liber, toate actele, merita vazut **79.800 €;** ☎0732.135.471

252. **Camil** Ressu, chiar la metrou Nicolae Grigorescu, dec., et. 8/8, 60 mp, 1970, bloc reabilitat, stradal, vedere spate, complet renovat, instalatii electrice si sanitare schimbate, gresie, faianta, parchet, termopane, usa metalica, bucatarie mobilata, dresing pe hol, liber, acte **66.000 €;** ☎0728.777.132 office@ramax.ro

253. **Camil** Ressu, chiar la metrou Nicolae Grigorescu, dec., et. 1/4, 62 mp, pe strada Fuiorului, bloc reabilitat, semidec., bloc tip H reabilitat, centrala, termopane, gresie, faianta, parchet, liber **83.000 €;** ☎0728.777.132 office@ramax.ro

254. **Camil** Ressu, chiar la metrou Nicolae Grigorescu, dec., et. 7/10, 65 mp, stradal, bloc reabilitat, complet renovat, gresie, faianta, mocheta, usa metalica, termopane, instalatii sanitare schimbate, liber, toate actele **79.000 €;** ☎0728.777.132 office@ramax.ro

255. **Camil** Ressu, Nicolae Grigorescu metrou, dec., et. 7/8, 70 mp, 1984, piata Matei Ambrozie, 3 camere dec., 2 grupuri sanitare, curat, bloc reabilitat, scara curata, liniste. **85.000 €;** ☎0769.651.162

256. **Campia** Libertatii, parcul IOR, semidec., et. 8/10, 69 mp, 1971, 3 minute parc, bloc reabilitat, gresie, faianta, parchet, termopane, usa metalica, zona linistita 10 minute metrou **74.000 €;** ☎0732.135.467 ramax2016@yahoo.com

257. **Capat** Brancoveanu, dec., et. 1/8, 76 mp, 2019, apartamentul se regaseste la etajul 1, beneficiaza de o compartimentare moderna cu 3 camere spatioase si luminoase, in imediata vecinatate a intersectiei Luica cu Brancoveanu. **68.900 €;** ☎0722.478.920/ 0726.863.405

258. **Careffour,** Grand Arena, 3 camere, semidec., et. 1/3, 60 mp, 2018, apartament 3 camere, suprafata 60.68 mp +14 mp balcon, sector 4, acces rapid la mijloacele de transport. Racordat la toate utilitatile. Centrala termica proprie. Accept credit. **55.650 €;** ☎0729.923.486/ 0731.171.007

259. **Cartier** Cosmopolis, Bucuresti Nord, dec., et. 2/2, 61 mp, 2000, apartament 3 camere, zona rezidentiala Cosmopolis, adiacent Bucuresti (zona nord). **85.000 €;** ☎0724.037.911 rolicka@yahoo.com

260. **Cartierul** Latin, reducere la plata cash, dec., et. 2/4, 98 mp, 2013, particular, amenajat complet, g, f, p, t, ct, um, usi interioare noi. reducere 5.000 euro la plata cash. Platiti numai 67.000 euro in loc de 72.000 euro. Totul nou. La gata. Doar va mutati. **67.000 €;** ☎0766.971.671

261. **Cernica,** Ilfov, Pantelimon, dec., et. 2/2, 112 mp, 2015, particular vand aparatament zona Cernica zona buna departe de aglomeratia orasului, complet mobilat si utilat. La 2 minute de Lidl si 10 min de Cora Pantelimon, **130.000 €;** ☎0769.264.414/ 0763.879.427 Office.sdgsm@gmail.com

262. **Chiajna,** apartament 3 camere, dec., dec., et. 3/6, 2018, bloc nou, Tineretului nr 63, Chiajna, apartament 3 camere/ constructie 2018, dec., etaj 1/6, suprafata utila 69 mp, 2 grupuri sanitare , balcoan, central propie, pret: 57500 euro; **57.500 €;** ☎0720.822.960 contact@rezidentialorhideelor2.ro

263. **Chisinau,** dec., et. 7/8, 70 mp, confort 1, dec., etaj 7 din 8, an constructie 1983, 70 mp, termopan, doua grupuri sanitare, parchet, usa metalica, plan secund. **72.000 €;** ☎0758.230.771 filip@confortcasaimobiliare.ro

264. **Chisinau,** adiacent, dec., et. 6/8, 72 mp, 1982, bd. Chisinau adiacent 3 camere cf. 1 dec., 6/10, 2 gr. sanitare, gresie, faianta, parchet, termopan aer conditionat, apometre, bloc din 1982, bloc civilizat, loc parcare, **76.000 €;** ☎0721.275.684

265. **Chitila** sectorul 1, Rompetrol, imobil 2018 p+2+m, apartamente et.1 si 2, finisaje deosebite, la cheie. www.confortresidence.eu **90.000 €;** ☎0741.160.332

266. **Cismigiu** Garden et.3 si 4/5 su-92mp, finisaje deosebite, la cheie, parcare optional, www.confortresidence.eu **198.900 €;** ☎0741.160.332

267. **Cismigiu,** 2-3 minute de parc, et. 1/4, 105 mp, 1940 costructie vila, dec. 105 mp, etaj 1/4, necesita renovare totala, boxa, camera la mansarda, centrala termica, liber, cadstru si intabulare. **125.000 €;** ☎0731.144.153/ 021.231.23.18

268. **Cismigiu,** sect. 1, dec., et. 7/8, 68 mp, 1940, vedere directa parc, mobilat, liber, **125.000 €;** ☎0770.188.229

269. **Clucerului** 23A, dec., et. 1/2, 81 mp, 1945, propietar vand apartament, str Clucerului nr 23A, ap 3 cam 81 mp, boxa 15 mp, pret 127.500 , **127.500 €;** ☎0760.337.333 cristi.gabi1982@yahoo.com

270. **Colentina** dec., et. 4/4, 76 mp, 1986, agentia Great House va ofera spre vanzare un ap de 3 camere situat in zona Colentina Baicului, Lidl, cf. 1, dec., suprafata utila 69 mp etaj 4/4, 1 baie cu geam bloc din 1986, reabilitat termic. **66.000 €;** ☎0740.191.920/ 0721.268.107 adriananistorr@yahoo.com

271. **Colentina** dec., et. 10/10, 65 mp, 1970, apartament 3 camere confort 1, Sos. Colentina - Sectia 7 Politie, 10/10, 64+5 mp, mobilat si utilat complet. 67.000 eur negociabil **67.000 €;** ☎0727.740.833 adiakavaru@yahoo.com

272. **Colentina** et. 1/9, 68 mp, Kaufland, 6-7 minute metrou obor, cf. 1, 1/9, balcon in termopan, 68mp, bl. reabilitat termic, zona verde foarte civilizata, langa scoala, magazine, cadastru, intabulare, pret bun, negociabil. **67.000 €;** ☎0761.749.316/ 0722.824.757

273. **Colentina** dec., et. 3/4, 84 mp, 1988, Sos. Dna. Ghica, Sc. Gen 145, bl 1988, dec., 3/4, 2 balcoane, 2 gr. sanitare, hol "h" , 84 mp, complet renovat, g+f+p+t+um, bucatarie mare, living 20mp, zona civilizata, cadastru intabulare disc, **82.000 €;** ☎0761.749.316/ 0722.824.757

274. **Colentina** Fundeni Andronache Pantelimon Morarilor dec., et. 1/3, 65 mp, 2019, ansamblu amplasat intre case de 29 de apartamente, 2 scari de bloc, apartamente mari spatioase dec.e, loc de parcare inclus, loc de joaca, comision 0, preturi promotie. **53.500 €;** ☎0752.443.436 adrian.pintilie@neofort-biz.ro

275. **Colentina,** dec., et. 5/10, 78 mp, 1978, 3 camere Doamna Ghica rond, dec., etaj 5/10, gresie, faianta, parchet, termopane, reabilitat, langa statiile de troleibuz si tramvai, pozitie deosebita, Parc Plumbuita, la 1,5 km de metrou Obor. **79.990 €;** ☎0749.131.838

276. **Colentina,** Circa 7 Politie dec., et. 6/10, 70 mp, 1969, Apartament spatios, dec., etaj 6/10, stradal Colentina, mobila bucatarie in stare foarte buna, gresie, faianta, aer conditionat, usa metalica, balcon mare, boxa subsol, liber, acte la zi. **68.000 €;** ☎0747.502.445

277. **Colentina,** Doamna Ghica parc Plumbuita semistradal dec., et. 6/8, 76 mp, 1992, cf. 1 sp., dec., 6/8, hol H, 76 mp, 2 bai, vedere mixta, loc parcare ADP, luminos, semimobilat, bloc nou, usi interioare si instalatii schimbate, g, f, p, t, um, aer conditionat, intab, zona linistita, accept credit **79.000 €;** ☎0787.882.999

278. **Colentina,** Doamna Ghica, BCR, dec., et. 5/10, 68 mp, 1978, apartament confort 1, dec. situat la etajul 5/10, are o suprafata de 68 mp. amenajat cu gresie, faianta parchet, termopan, cadastru si intabulare. **72.000 €;** ☎0731.144.151/ 021.231.23.18

279. **Colentina,** Fundeni dec., et. 2/4, 83 mp, 2018, 3 cam spatios, luminos, balcon inchis, 2 bai, parcare, loc de joaca, imobil finalizat,cadastru, intabulare, mutare imediata. **70.550 €;** ☎0747.600.200 corina.vasiliu@rfccity.ro

280. **Colentina,** Fundeni, dec., et. 1/5, 82 mp, 2017, 3 camere, 2 bai, balcon, lift, balcon, acte gata, comision 0. **78.900 €;** ☎0743.777.700 cristina.carlan@rfccity.ro

281. **Colentina,** Fundeni, dec., et. 1/5, 82 mp, 2018, oferta lunii: boxa la subsol cadou pt spatiu de depozitare, 3 camere, dec., 2 bai, 2 balcoane, imobil nou finalizat. Se accepta credit Prima Casa, ipotecar, mutare imediata, detalii la tel. **78.900 €;** ☎0747.600.200 corina.vasiliu@rfccity.ro

282. **Colentina,** Fundeni, restaurant Margineni dec., et. 2/8, 78 mp, 1986, 2/8, dec., bloc 1986, suprafata 78 mp, centrala termica, gresie, faianta, termopan, usi interioare noi, usa metalica, 2 grupuri sanitare, hol H, liber, cadastru, intabulare, se accepta credit. **80.000 €;** ☎0787.882.999

283. **Colentina,** Kaufland, semidec., et. 10/10, 67 mp, 1976, Masina de Paine la 5 min. de metrou Obor, confort 1, etaj 10/10+tehnic, semidec., bloc civilizat fara restantieri, reabilitat, lift nou, apartamentul necesita renovare. Toate actele. Liber **57.999 €;** ☎0757.400.300 neagut65@gmail.com

284. **Colentina,** Maior Bacila dec., et. 2/8, 78 mp, 1986, Colentina, Rau, Bacila Restaurant Margineni, capat statie RATB 282, etaj 2/8, bloc 1987 dec, hol H, living 20 mp, 2 gr. sanitare, centrala termica, scara curata, vecini civilizati, imb: usa de metal, termopan. **80.000 €;** ☎0723.947.833/ 0722.614.867

285. **Colentina,** McDonalds,1978, et. 9/10, finisat lux et. 9/10, 58 mp, 1978, finisat, geam baie, intrare stradala Sos.Colentina, zona verde, transf. din 2 cam, bucatarie, bloc curat, se vinde mobilat utilat ca in imagini, vsv Sc. Gen. 39, McDonalds 4 min, acte, se accepta credit. **72.000 €;** ☎0758.259.731 office@imobservicecenter.ro

286. **Colentina,** sos. Fundeni, dec., et. 6/8, 90 mp, 2012, apartament de lux mobilat si utilat modern centrala, termopan, 2 bai. Balcon mare cu vedere superba. Apartamentul este liber se accepta ori ce fel de credit. Pretul e usor negociabil. Pozele sunt reale. **88.500 €;** ☎0723.261.575/ 0723.261.575 tudorsimobiliare@yahoo.com

287. **Colentina,** Teiul Doamnei, semidec., et. 6/10, 70 mp, 1975, oferim spre vanzare 3 camere, confort 1, semidecomandt, etaj 6/10, bloc reabilitat, gresie, faianta, parchet, termopan, usa metal. Bloc civilizat, stradal, vedere mixta, curat, pret promotional **65.500 €;** ☎0758.200.206 office@nelboimobiliare.ro

288. **Complex** FeliCity sector 1 dec., et. 3/4, 107 mp, 2014, proprietar vand apartament 3 camere mobilat si utililat in complex FeliCity Residence, 2 locuri de parcare subtern, living generos, centrala, aer conditionat, gradini, securitate. Disponibil imediat; **99.000 €;** ☎0733.555.362 siviu.soreata@gmail.com

289. **Complex** Rezidential Ambasad'Or Home dec., et. 3/4, 106 mp, 2018, www.ambasador-home.ro - direct dezvoltator. Ap finalizat, predare imediata, balcoane, granit, balustrade inox, sticla securizata, lumina led senzori, lift, paza, spatii verzi. **102.800 €;** ☎0734.442.219 anca.serban@ambasador-home.ro

290. **Constantin** Brancoveanu, dec., et. 6/8, 72 mp, 1987, apropiere parc, metrou, liber, toate actele in regula, ocazie **85.990 €;** ☎0753.075.109

291. **Cosmopolis,** ap 3 camere, loc parcare, 30min Unirii semidec., et. 2/5, 64 mp, 2016, Cosmopolis, zona de Nord,cartier exclusivist, 2/5, loc parcare.finisaje bune, centrala, g, f, p, t, um, isn, ien, ac, paza,piscina, civilizat, 30 de min piata Unirii, acte in regula, accept credit, 74900 eur. **73.500 €;** ☎0726.664.381 valentin.florea@bvn.ro

292. **Costin** Georgian, dec., et. 3/8, 75 mp, 1994, 3 camere, metrou Costin Georgian, bloc 1994. **98.000 €;**

293. **Cotroceni,** Cismigiu, dec., et. 1/5, 103 mp, 1970, sos. Cotroceni, foarte aproape de Gradina Botanica, imobil construit in 1970, etajul 1 din 5, dec., suprafata generoasa 103 mp, necesita amenajare. Comision 0. **125.000 €;** ☎0726.077.077 office@zoomcity.ro

294. **Cotroceni,** Parc Romniceanu semidec., et. 4/4, 75 mp, 1965, proprietar vand apartament 3 camere, amenajat recent, complet utilat si mobilat, izolat termic, instalatii noi, termopan, usa metalica. **144.000 €;** ☎0748.148.703 petrescu.mihai@gmail.com

295. **Craiova,** jud. Dolj, Gara - Brazda lui Novac, et. 9/10, 70 mp, vand ap. 3 camere, an pana in 1977, are 2 lifturi functionale. Se vinde mobilat, **63.500 €;** ☎0771.205.144

296. **Crangasi** semidec., parc, etaj 3/4, necesita imbunatatiri, balcon, parc, scoala, magazine. **61.000 €;** ☎0760.276.504

297. **Crangasi** dec., et. parter/8, 71 mp, 1989, Vand un apartament dec. deosebit de luminat s placut cu 3 camere este situat pe Calea Crangasi cu Lacul Morii exact peste strada din fata blocului si cu Parc, **84.000 €;** ☎0741.047.019 celemaibunepretuti@yahoo.com

298. **Crangasi,** dec., et. 4/8, 65 mp, 1986, 3 camere, dec., 2 debarale, 2 bai, vedere mixta, liniste, scara civilizata, liber, toate actele la zi, apropiere parc, **73.000 €;** ☎0728.622.425 radu.toma@house-providers.ro

299. **Crangasi,** semidec., et. 3/4, 70 mp, 1985, de vanzare apartament 3 camere mobilat si utilat complet **89.900 €;** ☎0773.972.081 nesthomeimobiliare@gmail.com

300. **Crangasi,** an 1983, str. Ceahlau, 3 cam dec parter dec., et. parter/8, 69 mp, 1983, scara curata, bloc reabilitat, apartament 2 cam dec., parter inalt, baie si gr. sanitar, toate actele, intabulare, **76.000 €;** ☎0758.259.746 office@imobservicecenter.ro

301. **Crangasi,** Ceahlau, semidec., et. 6/8, 1983, fara imbunatatiri, liber, intabulare, **71.900 €;** ☎0724.321.698

302. **Crangasi,** Complex Ceahlau, dec., et. 7/8, 70 mp, 1983, apartament 3 camere dec. in Bucuresti cartier Crangasi zona complex Ceahlau, 70 mp 2 grupuri sanitare etaj 7 an constructie 1983. Apartamentul se vinde mobilat. Exista loc parcare inchiriat ADP. **72.000 €;** ☎0737.893.368

303. **Dacia,** Parcul Ioanid semidec., et. 3/4, 65 mp, 1972, Apartament 3 camere, semidec., 65 mp utili, 87 mp construiti, mobilat, utilat lux, Dacia stradal. Constructie 1972. **125.000 €;** ☎0731.967.671

304. **Damaroaia,** Bucurestii Noi, langa blocurile AFI semidec., et. 1/3, 2009, proprietar vand ap. 3 camere Bucurestii Noi, 95 mp, 2 grupuri sanitare **112.000 €;** ☎0725.632.363 cornelanunt@yahoo.com

305. **Decebal** dec., et. 8/8, 94 mp, 1995, Decebal-Mon Cher Cafe, stradal, apartament 3 camere, etaj 8/8, dec., suprafata 94 mp, 2 balcoane, vedere mixta, cadastru, intabulare, bloc monolit, constructie 1995, liber. **112.000 €;** ☎0722.359.898/ 0722.573.232 office@interpartres.ro

306. **Decebal,** semidec., et. 10/10, 90 mp, 2009, Calea Calarasilor, imobil nou, apartament desfaurat pe 2 nivele, 90 mp, scara interioara, mobilat complet, loc parcare subteran, doua dormitoare, incalzire ventiloconvertoare **135.000 €;** ☎0722.732.975 axadomenii@yahoo.com

307. **Decebal,** Calarasilor, finalizat, dec., et. 1/5, 79 mp, 2017, comision 0, constructie noua, dezvoltator, bucatarie inchisa, bloc din caramida, centrala proprie, finisaje de calitate superioara, locuri de parcare. Program L-D. Intrebati si de celelalte proiecte, **133.500 €;** ☎0722.248.933 viorel.iosifescu@gmail.com

308. **Decebal,** Calarasilor, finalizat, dec., et. 2/5, 90 mp, 2018, constructie noua, dezvoltator, bucatarie inchisa, bloc din caramida, centrala proprie, finisaje de calitate superioara, locuri de parcare. Program L-D. Intrebati si de celelalte proiecte. Poze reale **153.500 €;** ☎0722.248.933 viorel.iosifescu@gmail.com

309. **Decebal,** Piata Alba Iulia, vedere panoramica, dec., et. 8/8, 1992, 3 camere dec.e vedere fata, stradal, bloc monolit, geam la baie, **114.000 €;** ☎0747.777.767/ 021.323.00.10 office@centralimobiliare.ro

310. **Decebal,** Piata Muncii, 85 mp dec., et. 5/8, 85 mp, 1994, Ce-ai zice de un apartament cu o compartimentare rara pe Bd. Decebal? Ti-ar placea sa ajungi la metrou in doar 5 minute? Ai copii si vrei sa ajunga repede la scoala? ☎0722.732.975 axadomenii@yahoo.com

311. **Decebal,** Pink Cafe, comision 0, 3 camere, dec., et. 7/8, 105 mp, 1993, apartament 3 camere de vanzare pe bulevardul decebal stradal, modern mobilat si utilat, 1993 anul constructiei, 105 mp, 3 balcoane, etajul 7/8. comision 0. www.realkom.ro **138.750 €;** ☎0723.620.114 natanael.postolache@realkom.ro

312. **Delfinului,** dec., et. 5/10, 68 mp, 1976, Piata Delfinului-Morarilor, 3 camere, etajul 5, dec., suprafata 68 mp, constructie 1976, fara imbunatatiri, bloc stradal, intrare spate intabulare. **62.900 €;** ☎0749.199.194 viorica@confortcasaimobiliare.ro

313. **Dezrobirii,** Calea Bucuresti et. 4/4, 63 mp, 1968, living + 2 dormitoare. Renovat, cf 1, gresie, faianta, termoficare, panou electric nou, termopane cu profil triplu, jaluzele exterioare, balcon mare, acoperis 2017. Zona cu verdeata, liniste, scoala. **79.000 €;** ☎0747.012.438 musicpassro@gmail.com

314. **Dezvoltator,** oferta 3 camere, 91 mp, et 3/4, lift, 2 bai, 2 terase, bloc 2019, Prelungirea Ghencea, dec., et. 3/4, 91 mp, 2019, **79.048 €;** ☎0721.250.142 office@premiumadvisors.ro

315. **Dezvoltator,** promotie 3 camere, bloc exclusivist 2019, 2 bai, 3 balcoane, zona case, Drumul Taberei dec., et. 2/4, 86 mp, 2019, **83.000 €;** ☎0721.250.142 office@premiumadvisors.ro

316. **Dimitrie** Leonida dec., et. 3/5, 77 mp, 2019, apartament 3 camere 77 mp bloc nou, metrou Dimitrie Leonida. Racordat la toate utilitatile.

Imobiliare vânzări 3 CAMERE

383. **Drumul** Taberei, dec., et. 9/10, 62 mp, 1972, Brasov Lidl, Valea Rosie, 9/10, bloc cu 2 lifturi fara imbubatatiri, necesita renovare completa, acte. **50.900 €;** ☎0727.279.336

384. **Drumul** Taberei, semidec., et. 7/10, 66 mp, 1972, Bucla, zona Cetatea Histria, confort 1, etaj 7/10, curat, termopan, fara alte amenajari, acte, in apropiere de scoala 169, gradinita, parc Moghioros **61.900 €;** ☎0733.089.030

385. **Drumul** Taberei, dec., et. 1/4, 70 mp, 1974, Craiesti, cf 1, dec., etaj 1/4, gresie, faianta, parchet, termopan, tocarie noua, obloane electrice, balcon inchis, boxa si loc de parcare, 2 aer cond, acte, acc. credit. **78.000 €;** ☎0786.325.401

386. **Drumul** Taberei, semidec., et. 8/10, 71 mp, 1965, Drumetului, confort 1 semidec., etaj 8/9, bloc caramida, 2 balcoane, curat, liber, acte, acces facil Ratb, Scoala, Gradinita, Parc, Favorit, **62.000 €;** ☎0733.089.030

387. **Drumul** Taberei, dec., et. parter/4, 1974, Drumul Taberei, un apartament cu gresie faianta,usi noi ce trebuie vazut. Luminos, calduros si bine intretinut. **74.000 €;** ☎0729.892.834

388. **Drumul** Taberei, semidec., et. 7/10, 67 mp, 1973, exclusivitate, parc Moghioros, Romancierilor, 3 camere, 7/10, termopan, usa metalica, bloc cu 2 lifturi, stradal, acte. **61.000 €;** ☎0727.279.336

389. **Drumul** Taberei, semidec., et. 8/10, 64 mp, 1970, Favorit, Sibiu, apartament semidec. de 3 camere situat la etajul 8 al unui bloc cu 10 etaje. Apartamentul este renovat si refacut. Blocul este tip Z. **72.000 €;** ☎0725.500.710/ 0725.500.700 oscar.raceanu@gs2000.ro

390. **Drumul** Taberei, dec., et. 4/4, 63 mp, 1974, Frigocom, apartament situat la etajul 4 al unui bloc cu 4 etaje. Apartamentul este dec. si are gresie, faianta, termopan. **59.900 €;** ☎0725.500.710/ 0725.500.700 oscar.raceanu@gs2000.ro

391. **Drumul** Taberei, semidec., et. 4/4, 64 mp, 1973, Frigocom, Campul cu Flori. Apartamentul este semi-dec. si are o suprafata utila de 64 de metri. Apartamentul nu are imbunatatiri si necesita o personalizare de catre viitorul proprietar. **55.000 €;** ☎0725.500.710/ 0725.500.700 oscar.raceanu@gs2000.ro

392. **Drumul** Taberei, semidec., et. 3/4, 63 mp, 1974, Lasermed, cf 1, semidec., etaj 3/4, bloc caramida, contorizat, fara imbunatatiri, liber, acte acc credit, **64.500 €;** ☎0786.325.401

393. **Drumul** Taberei, dec., Prelungirea Ghencea, ansamblu rezidential, dec.e, ap. 61 mp 63.900 euro, ap. 74 mp 65.900 euro la cheie, livrare iunie 2019, negociabil, www.confortresidence.eu **63.900 €;** ☎0741.160.332

394. **Drumul** Taberei, semidec., et. 1/4, 64 mp, 1971, proprietar, vand apartament 3 camere sdec. confort 1. Bucatarie mobilata si utilata, hol mobilat, langa statia Brasov, cartier Drumul Taberei, an 1971 **71.500 €;** ☎0766.696.798 sorinogs@yahoo.com

395. **Drumul** Taberei, dec., et. parter/10, 65 mp, 1984, Scoala 311, bloc 1984 curat, civilizat, etaj parter/10, apartament fara amenajari, termopan pe toate camerele, 2 grupuri sanitare, liber, boxa, acte, se accepta credit **68.000 €;** ☎0733.089.030

396. **Drumul** Taberei, dec., 70 mp, Scoala- dec., 70 mp, etaj 4/10, necesita imbunatatiri, Parc, RATB, **57.900 €;** ☎0760.276.504

397. **Drumul** Taberei, semidec., et. 8/10, 1974, Valea Calugareasca, parc Moghioros, apartament 3 camere, circular, suprafata 62 mp, bloc constructie 1974, zona verde foarte civilizata **56.000 €;** ☎0721.907.221/ 0764.716.412

398. **Drumul** Taberei, semidec., et. 6/10, 63 mp, 1974, Valea lui Mihai, apartament 3 camere semidec. situat la etajul 6 al unui bloc cu 10 etaje. Blocul este TD. Apartamentul este curat si blocul linistit. **63.900 €;** ☎0725.500.710/ 0725.500.700 oscar.raceanu@gs2000.ro

399. **Drumul** Taberei, 1 Mai,apropiere Favorit dec., et. parter/10, 62 mp, 1974, parter/10, cf.1, 62 mp, nou renovat,usi interior, instalatie sanitara, electrica, gresie, faianta, parchet, termopan, balcon spatios, bucatarie 7 m, acte la zi, Accept Credit Prima Casa **67.000 €;** ☎0786.325.404

400. **Drumul** Taberei, 2 bai, mobilat, utilat, parcare, et. 6/9, 76 mp, 2014, Prelungirea Ghencea, mobilat si utilat, 2 grupuri sanitare, 1 loc de parcare (optional), centrala termica, etaj 6/9, toate utilitatile canalizare, Apa Nova, energie electrica si gaze. Se accepta credit. **64.000 €;** ☎0751.581.657

401. **Drumul** Taberei, 3 camere, Afi Cotroceni, semidec., et. 3/4, 61 mp, 1965, Orizont semidec., liber, balcon, fara imbunatatiri, necesita renovare, usa metalica, acte **67.000 €;** ☎0727.279.336

402. **Drumul** Taberei, 3 camere, ANL Brancusi, semidec., et. 3/8, 2019, direct dezvoltator Valea Doftanei Residence, 3 camere cu suprafata utila de 71,7 mp + 7.8 mp terasa. **75.000 €;** ☎0738.497.968 office@valea-doftanei-residence.ro

403. **Drumul** Taberei, 5 min. Plaza Romania, dec., et. 5/10, 67 mp, 1976, apartament 3 camere, 5/10, 67 metri utili, dec., renovat, bucatarie mobilata, baie cu geam, hol generos, bine pozitionat, 5 min.metrou, parc Drumul Taberei, Plaza, toate actele, accept credit. **73.000 €;** ☎0762.632.982

404. **Drumul** Taberei, Afi Cotroceni, Orizont, semidec., et. 2/4, 62 mp, 1965, 3 camere cf 1, gresie, faianta, parchet, termopan, balcon inchis in termopan, instalatii sanitare noi,usi noi, zugravit, **69.000 €;** ☎0727.279.336

405. **Drumul** Taberei, Aleea Baiut 9A dec., et. 8/10, 67 mp, 1977, Vand apartament cu 3 camere Drumul Taberei **89.000 €;** ☎0749.267.870 ninelzamfir@gmail.com

406. **Drumul** Taberei, ANL Brancusi, dec., et. 4/9, 77 mp, 2019, Cumintenia Pamantului, apartament 3 camere, dec.,suprafata utila 77,01 mp util, disponibil in ansamblul nou Atlas Residence Drumul Taberei, localizat in sectorul 6 al capitalei **75.000 €;** ☎0767.708.916/ 0724.492.144 alexandra@atlas-residence.ro

407. **Drumul** Taberei, apartament 3 camere dec., et. 1/3, 79 mp, 2018, 3 camere, sector 6, dec., 79mp util, 2 grupuri sanitare, bloc 2018, finisaje de calitate, situat langa statie STB, se accepta credit, comision 0%. **69.900 €;** ☎0725.885.866/ 0725.885.844 office@westimob.ro

408. **Drumul** Taberei, apartament 3 camere, dec., et. 3/4, 84 mp, 1975, Drumul Taberei apartament 4 camere, Mega Image Bucla et. 3/4, confort 1 dec., intra in pret mobila de bucatarie, centrala termica, boxa, loc Adp de parcare, bloc reabilitat usor negociabil, **76.000 €;** ☎0724.370.636 mfirut@yahoo.com

409. **Drumul** Taberei, apartament dec., modernizat dec., et. 4/4, 65 mp, Zona Auchan-linia tramvai 41, zona linistita, apartament modernizat, pereti izolati, finisaje de calitate superioara, apropiere mijloace de transport, disponibil imediat. **64.000 €;** ☎0758.098.917/ 0758.098.905 georgian.draghia@galaxyimob.ro

410. **Drumul** Taberei, Auchan, Valea Calugareasca dec., et. 1/4, 67 mp, 1980, Apartament 3 camere dec., bloc reabilitat, etaj 1/4, 67 mp, balcon inchis in termopan, gresie, faianta, parchet, mobilat si utilat, se accepta credit. Apartamentul este liber, **73.000 €;** ☎0732.624.689

411. **Drumul** Taberei, Azzurro, Chilia Veche, semidec., et. parter/10, 70 mp, 1974, cf. 1, cu balcon, usa metalica, gresie, faianta, parchet partial, acte, bloc in curs de reabilitare, acc. credit. **64.000 €;** ☎0786.325.401

412. **Drumul** Taberei, bloc monolit, 2 lifturi, 9/10, semidec., et. 9/10, 65 mp, 1973, cf. 1, zona strazii Brasov, Auchan, apartament 3 camere cf. 1 circular, luminos, bloc monolit, scara curata cu doua lifturi, vecini civilizati, fara datornici la stat. Apartamentul nu are amenajari, acte la zi. **50.900 €;** ☎0734.545.248 george@21imobiliare.ro

413. **Drumul** Taberei, Brasov, Plaza, et. 7/10, circular, parchet, termopan, intabulare, **62.800 €;** ☎0723.627.531

414. **Drumul** Taberei, Brasov, stradal, dec., et. 6/10, 1980, Linia 41,6 /10, c-tie 1980, 70 mp, dec., 2 balcoane, neamenajat, eliberabil acte bloc reabilitat contorizat, acc credit, **73.000 €;** ☎0786.325.401

415. **Drumul** Taberei, bucatarie mobilata + Boxa+ Parcare et. 3/8, 98 mp, 2011, complex rezidential nou, bloc 2011, Prel. Ghencea. Etajul 3/8, 98 mp util, 2 balcoane si 2 bai, geam la baie. Bucatarie mobilata. Loc de parcare subteran (optional, 5.000 euro contracost) + boxa. **69.900 €;** ☎0751.581.657

416. **Drumul** Taberei, Bucla, semidec., et. 9/10, 52 mp, chiar pe strada Al. Lunca Cernei, 10 minute metrou, cf. 2. gresie, faianta, parchet, termopane, geam baie, mobilat si utilat, toate actele **50.000 €;** ☎0728.777.132 office@ramax.ro

417. **Drumul** Taberei, Bucla, Tg. Neamt, semidec., et. 8/10, 62 mp, 1974, 4 camere la pret de 3, cf 2, etaj 8/10, gresie, faianta, parchet, termopan, usa metalica, 2 grupuri sanitare, 1 balcon, mobilat, utilat, eliberabil, acc. credit, **59.000 €;** ☎0786.325.401

418. **Drumul** Taberei, bulevardul Timisoara semidec., et. 10/10, 75 mp, 1976, proprietar vand apartament 3 camere bd. Timisoara nr. 73, etaj 10/10 **69.000 €;** ☎0784.743.920 george.pana@drim.ro

419. **Drumul** Taberei, centrala proprie, bloc anvelopat dec., et. 2/4, 67 mp, Raul Doamnei, pozitie buna, zona linistita, bloc izolat termic, apropiere mijloace de transport, disponibil imediat. **69.000 €;** ☎0758.098.917/ 0758.098.905 georgian.draghia@galaxyimob.ro

420. **Drumul** Taberei, Compozitorilor, dec., et. 1/4, 70 mp, 1980, bloc de 4 nivele dupa cutremur, scara curata, etajul 1 dec. fara imbunatatiri doar usa metalica, Compozitorilor, toate actele la zi. **69.800 €;** ☎0764.660.900

421. **Drumul** Taberei, Cubic 7, bucatarie, 1 loc parcare dec., et. 1/6, 81 mp, 2018, transportul asigurat cu microbuze rapide, de la bloc la metrou. Toate utilitatile: canalizare, Apa Nova, energie electrica si gaze. 3 camere cu suprafete: 75-81 mp util, preturi de la 62900+ TVA. **62.900 €;** ☎0761.983.263

422. **Drumul** Taberei, et 1, bl 4 nivele reabilitat dec., et. 1/4, 68 mp, 1980, et 1, dec., 68 mp, curat cu imbunatatiri, bucatarie mare patrata, are balcon, posibilitate centrala proprie, zona verde, linistita, actele sunt pregatite pt vanzare, accept credit. **74.000 €;** ☎0786.325.404

423. **Drumul** Taberei, Favorit semidec., et. 1/10, 60 mp, 1973, investitie sau locuit, cf. 1, geam de aerisire in grupul sanitar, spatios, compartimentare eficienta, spatii de depozitare, 2 lifturi, camere video, scara impecabila, zona verde, acte, accept credit **63.000 €;** ☎0786.325.404

424. **Drumul** Taberei, Favorit, semidec., et. 2/4, 1976, curat, confort 1, balcon, reabilitat termic, **68.500 €;** ☎0729.954.445

425. **Drumul** Taberei, Favorit, apropiere Scoala 197 semidec., et. 8/10, 65 mp, 1975, et 8/10, cf 1, semidec., 65 mp, renovat recent, instalatie electrica si sanitara noua, usi noi, se vinde ca in imagini, bloc cu 2 lifturi, scara curata, vecini gospodari, actele sunt la zi, accept credit, **67.000 €;** ☎0786.325.404

426. **Drumul** Taberei, Favorit, Sibiu, semidec., et. 8/10, 61 mp, 1972, Favorit, pozitie excelenta, zona foarte frumoasa si civilizata, etaj 8/10, circular. Renovat, mobilat, utilat. Toate actele la zi. **67.000 €;** ☎0736.128.200 topimobiliare@yahoo.com

427. **Drumul** Taberei, Frigocom, semidec., et. 10/10, 51 mp, 1975, 1975 constructie bloc, reabilitat termic, semidec. 48 mp, etaj 10/10, renovat recent, gresie, faianta, parchet, termopane, aer conditionat, usa metalica. **49.900 €;** ☎0731.144.153/ 021.231.23.18

428. **Drumul** Taberei, Ghencea, semidec., et. 6/10, 70 mp, 1986, apartament deosebit, amenajat, etaj 6/10, suprafata 70 mp, transformat in 2 camere, curat, liber, 2 grupuri sanitare, orientare sud, acte, se accepta credit, acces facil Ratb 41, 385, 90, 93, 69, Scoala 311, gradinita, **68.000 €;** ☎0733.089.030

429. **Drumul** Taberei, Ghencea, exclusiv agentie dec., et. 6/10, 73 mp, 1981, Publicimob, 3 camere dec., finisat in totalitate 2018, gresie, faianta, termopan, parchet, usa metalica, usi schimbate interior, aparentele repartitoare, 2 grupuri sanitare, liber, accept credit. **83.900 €;** ☎0721.399.866/ 0729.954.445

430. **Drumul** Taberei, Ghencea, loc parcare, boxa dec., et. 1/8, 70 mp, 1982, et. 1, cf. 1, dec., toate imbunatatirile, gresie, faianta, parchet masiv, termopan, balcon inchis, 2 grupuri sanitare, bloc reabilitat, boxa subsol, loc parcare, acte la zi, **84.500 €;** ☎0786.325.404

431. **Drumul** Taberei, Lasermed, semidec., et. 3/4, 65 mp, 1965, apartament in bloc tip F confort 1, semidec. situat la etajul 3/4, are o suprafata de 65 mp, bloc 1965, caramida, zona foarte civilizata, piata, scoala, parcuri, metrou, magazine **64.500 €;** ☎0731.144.152/ 021.231.23.18

432. **Drumul** Taberei, Lasermed, dec., et. parter/10, 80 mp, 1980, P/10, c-tie 1980, 2 gr. sanitare, amenajat complet, 80 mp, liber, stradal, la 30 m de viitoarea gura de metrou. **85.000 €;** ☎0769.470.920

433. **Drumul** Taberei, Lovinescu, 3 camere, 1/10, semidec., et. 1/10, 60 mp, 1971, chilia veche, gresie, faianta, parchet, termopan, balcon inchis in termopan, usa metalica, mobilat. **62.500 €;** ☎0727.279.336

434. **Drumul** Taberei, Materna semidec., et. 4/4, 65 mp, 1975, 3 camere cf1 semidec.e, et.4/4, terasa renovata recent, fara imbunatatiri, acte, liber, pret=56500 euro, discutabil, nemobilate, neutilate.an constructie 1975, balcon ibchis in cornier, **56.500 €;** ☎0736.475.074 alecsandrujianu3@gmail.com

435. **Drumul** Taberei, metrou Valea Ialomitei, stradal dec., et. 1/10, 71 mp, 1975, apartament 3 canere transformat in 2 camere, 71 mp, etaj 1/10, in reabilitare, zugravit, termopan, gresie, faianta, parchet, living 32 mp, balcon mare, se poate amenaja si recompartimenta la cererea clientului. **65.000 €;** ☎0722.241.794 bogdan.ilioiu@gmail.com

436. **Drumul** Taberei, Plaza mall, dec., et. 6/10, 70 mp, 1980, 6/10, c-tie 1980, 70 mp, dec., 2 balcoane, neamenajat, curat, acces imediat Stb, parcuri, scoli, gradinite. **72.500 €;** ☎0769.470.920

437. **Drumul** Taberei, Prelungirea Ghencea dec., et. 1/9, 98 mp, Dezvoltator vand apartamente spatioase de 3 camere cu 2 bai, dec.e, diferite modele si dimensiuni in bloc nou direct la Prelungirea Ghencea, cu finisaje deosebite, se predau la cheie, accept credit. **64.000 €;** ☎0722.116.600 mail.dezvoltator@gmail.com

438. **Drumul** Taberei, Prelungirea Ghencea 45, Latin dec., et. 1/6, 99 mp, 2009, vanzare 3 camere, Cartier Latin, mostenire, toate actele, liber, mobilat-utilat, recompartimentat livingul, RATB, marketuri, gradinita, prestari servicii, user negociabil, poze de la fata locului **70.000 €;** ☎0760.654.542 george.concept@yahoo.com

439. **Drumul** Taberei, Prelungirea Ghencea, dec., et. 1/3, 78 mp, 2018, apartament trei camere, situat in Prelungirea Ghencea nr 251B, stradal, la cca 500 m de Valea Oltului, doua bai cu cada, balcon. Finisaje peste medie, racordat la toate utilitati, **69.500 €;** ☎0722.437.655 confortghencea@yahoo.com

440. **Drumul** Taberei, Raul Doamnei, semidec., et. parter/4, 62 mp, 1972, apartament 3 camere, parter/4, semidec., fara imbunatatiri, zona linistita. Statia de metrou Raul Doamnei 100 m distanta. Cadastru si intabulare, gradinita si scoala in apropiere. **62.500 €;** ☎0740.061.064 mihaelasima.2008@yahoo.com

441. **Drumul** Taberei, Raul Doamnei, semidec., et. parter/4, balcon, liber, fara imbunatatiri, **62.500 €;** ☎0724.321.698

442. **Drumul** Taberei, Romancierilor, dec., et. 4/10, 67 mp, 1981, modern, dec., mobilat/ utilat complet, et. 4/10, renovat, gresie, faianta, parchet, termopan, usi interioare noi, ac, balcon, izolat termic. Vec: Plaza, Parc Moghioros, Militari Gorjului, Afi Cotroceni, Frigocom **75.000 €;** ☎0752.122.818 gheorghemagheru@yahoo.com

443. **Drumul** Taberei, Romancierilor, et. 9/10, reabilitat-termopan, parchet, gresie, mobilat + utilat, **47.900 €;** ☎0724.321.698

444. **Drumul** Taberei, Timisoara, semidec., et. 4/4, fara imbunatatiri, liber, fara probleme terasa, **56.500 €;** ☎0724.321.698

445. **Drumul** Taberei, Valea Ialomitei, dec., et. 1/4, 69 mp, 1974, apartament 3 camere dec. 69 mp etaj 1. **77.000 €;** ☎0737.893.368

446. **Drumul** Taberei, Valea Ialomitei, Aleea Parva, dec., et. 9/10, 70 mp, apartament 3 camere dec., 70 mp, balcon 8 mp, bucatarie mare patrata 12 mp, renovat total 2018, gresie, faianta, parchet, usi interior, usa metalica, termopane, inst. sanitara, electrica **72.000 €;** ☎0732.624.689

447. **Drumul** Taberei, Valea Ialomitei, metrou, bloc 1978 doua bai, comision 0, dec., et. 5/10, 70 mp, **62.500 €;** ☎0725.540.400 vlad@vladtrimbitasu.ro

448. **Drumul** Taberei, Valea lui Mihai, semidec., et. 6/10, 64 mp, 1973, cf. 1, compartimentare frumoasa, 64 mp, bucatarie patrata. Pozitionat intr-o zona verde si linistita, bloc monolit cu 2 lifturi, scara curata. Toate actele pregatite pentru vanzare; **66.000 €;** ☎0732.337.569 topimobiliare@yahoo.com

449. **Drumul** Taberei, Valea Oltului, Brancusi, sector 6 dec., et. 5/9, 78 mp, 2019, apartament 3 camere, dec., 2 grupuri sanitare 78,25 mp utili, 76.000euro tva 5% inclus, **76.000 €;** ☎0724.492.144/ 0767.708.916 oana@atlas-residence.ro

450. **Drumul** Taberei, Valea Oltului, Cartier Brancusi dec., et. 7/8, 77 mp, 2017, oferta, construc. caramida, tronson 4, spatios, et. 8/8, finisaje import alegere, centrala proprie, usa metalica antiefractie, tamplarie Rehau, metrou Valea Ialomitei, ratb 168, parc copii, TVA inclus. **71.900 €;** ☎0729.349.080 office@ideal-residence.ro

451. **Drumul** Taberei, Valea Oltului, sector 6, semidec., et. parter/9, 166 mp, 2019, apartament 3 camere cu gradina, 2 grupuri sanitare 66.19 mp utili, 100 mp curte, pret 82400 euro, tva inclus; **82.400 €;** ☎0724.492.144/ 0767.708.916 oana@atlas-residence.ro

452. **Drumul** Taberei,1Mai dec., et. 8/8, 68 mp, 1984, Ghencea, Gencea Business Center, str. Garleni 4, Vand apartament 3 camere deosebit, etaj 8/8, 68 mp, dec., renovat, gresie, faianta, parchet, termopan, centrala proprie, bloc 1985 reabilitat, **63.000 €;** ☎0725.073.075 valentinacalitoiu.imob@gmail.com

453. **Drumul** Taberei- Valea Argesului dec., et. parter/4, 65 mp, 1972, vand ap.3 camere, situat intr-un bloc de 4 etaje, tip D, cu garaje, blocul este reabilitat termic, ap.este situat la parter, fara imbunatatiri, langa sc. Sf. Andrei. Pretul este de, **65.000 €;** ☎0722.962.653/ 0765.260.696 gologan_nela@yahoo.com

454. **Drumul** Taberei- Valea Oltului- Brancusi dec., et. 4/4, 100 mp, 2008, superb, 2 bai, dormitor matrimonial, lipit de parc, pozitie excelenta, 2 ap. pe nivel, toate imbunatatirile, centrala proprie, aer cond, se vinde mobilat, acc. credit, **97.900 €;** ☎0728.092.281 domoestate@yahoo.com

455. **Ferentari,** dec., et. 10/11, 1974, proprietar, vand apart 3 camere in blocul militarilor, statie Vadul Nou, etaj 10/11, renovat, usi noi, centrala termica proprie, supr utila totala 72 mp, balcon. Scara curata, supravegheata video. **49.000 €;** ☎0723.094.189 vilcenzio@yahoo.com

456. **Fizicienilor,** Istriei, bloc 1984, loc de parcare, dec., et. 5/8, 66 mp, **79.000 €;** ☎031.630.35.50 sorin@sorinraducu.ro

457. **Floreasca,** Dinamo, Regina Maria, semidec., et. 2/2, 75 mp, 1925, 5 min metrou Stefan cel Mare, 2/2, sdec, 75mp, 2 wc, centrala termica proprie, boxa 6mp, gresie, faianta, parchet, termopan, usa metalica, aer conditionat, pozitie superba, curte interioara, cadastru intabulare, discutabil, **75.000 €;** ☎0724.336.834/ 021.642.77.01

458. **Floresti,** apartament de vanzare 3 camere, R0048C semidec., et. 2/3, 64 mp, 2008, Imobil tip apartament cu 3 camere si dependinte, semidec., situat la etajul 2 in bloc de locuinte colective, cu regim de inaltime P+3E+M. Floresti, Cluj, Str. Sesul de Sus, nr. 10, sc. 2 **44.000 €;** ☎0720.100.339

459. **Fundeni** dec., et. 2/4, 84 mp, 2018, complex rezidential, Dobroesti - str. Stejarului, 270 apartamente garsoniere, ap 2 si 3 camere), p+4, lift, parc 5000mp, parcare, loc de joaca, termen de finalizare incepand cu septembrie 2018, **72.500 €;** ☎0724.377.294/ 0722.150.440 damair-construct@yahoo.com

460. **Fundeni** - Dobroesti, dec., et. 2/4, 90 mp, 2011, 3 camere dec suprafata 90 mp etaj 2/4 renovat cu lift 2 locuri de parcare in garaj centrala propie bloc 2011 cu lift toate actele necesare vanzarii cadastru intabulare se accepta credit liber neg. **82.900 €;** ☎0758.085.005 lucian@confortcasaimobiliare.ro

461. **Fundeni,** Dobroesti, dec., et. 2/4, 82 mp, 2013, Doinei, bloc 2014, apartament modern, spatios, etajul 2/4, amenajat lux, bucatarie mobilata si utilata Franke, 2 grupuri sanitare, loc de parcare proprietate, centrala termica, 82 mp, situat la 1 km de sosea. **72.500 €;** ☎0733.300.779 liderimobiliare@gmail.com

462. **Fundeni,** Doinei, Dobroesti, et. parter/4, 89 mp, 2014, negociabil, bloc nou, 2 locuri de parcare cu cadastru si intabulare in curtea blocului, parter inalt din 4, mobilat/utilat complet, centrala proprie, ideal investitie sau locuit, acte pregatite ptr vanzare. **79.900 €;** ☎0768.603.033 cristi.tanase@galaxyimob.ro

463. **Fundeni,** pod, semidec., et. 2/4, 84 mp, 2018, etaj 2/4, 2 gr sanitare, 84mp, spatiu verde in fata de 5000 mp, loc de joaca pentru copii, bloc locuit , lift, se accepta credit, la cheie, centrala termica, toate actele, mutare imediata. **68.500 €;** ☎0724.377.294/ 0722.150.440 damair-construct@yahoo.com

464. **Gara** de Nord et. 9/9, 68 mp, 1961, Apartament situat in bloc cu risc seismic, etaj 9, neamenajat , la 2 minute de metrou, liber, acte la zi, merita investitia. **39.500 €;** ☎0762.656.686/ 0748.908.724

465. **Gara** de Nord semidec., et. 1/9, 61 mp, 1972, Ministerul Transporturilor, et 1, apartament renovat si adaptat pentru birouri; pretabil birouri sau locuinta. Bloc reabilitat, asigurabil (bancabil). **62.900 €;** ☎0728.009.281 tudor@g3imobiliare.ro

466. **Gara** de Nord, semidec., et. 1/9, 56 mp, 1968, Gara de Nord, 3 camere semidec., pretabil si pentru firma, 56 mp, 2 grupuri sanitare, termopan, usa metalica, apartament linistit, umbros, vedere in spate spre parcul de copii de la Ibis. **55.000 €;** ☎0745.996.836

467. **Gara** de Nord, 1-2 minute de metrou semidec., et. 7/8, 1962, 1962 constructie bloc, reabilitat termic, semidec. 65 mp, etaj 7/8, neamenajat, cadastru si intabular, liber. **64.900 €;** ☎0731.144.153/ 021.231.23.18

468. **Gara** de Nord, Basarab semidec., et. 5/7, 60 mp, **70.500 €;** ☎0730.928.310 trimbitasu@gmail.com

469. **Gara** de Nord, Dinicu Golescu, fara risc seismic, semidec., et. 6/7, 65 mp, 1968, semidec., 6/7, liber, bloc reabilitat termic, fara risc seismic sau urgenta, 2 balcoane, bloc caramida, scara curata, 2 minute metrou, aproape piata, STB, toate actele **64.000 €;** ☎0723.378.139/ 0722.610.532 imnserv@imnserv.ro

470. **Ghencea,** Drumul Cooperativei, dec., et. 1/2, 110 mp, 2019, plata in rate. Avans 34.000 euro fara banca, fara dobanda, comisioane Etc. 60 rate lunare x 850 euro. Proiect unic in zona Ghencea, ap cu scara interioara, 3 grupuri sanitare, debara, balcon, loc de parcare. ac, ct, **85.000 €;** ☎0735.170.042 constantin.eugen@yahoo.com

471. **Gheorgheni,** cartier Bucin, fara comision, R0979 et. 1/4, 72 mp, 1980, apartament cu 3 camere si dependinte, cu suprafata construita de 72 mp cu balconul inclus, in jur de 66 mp util fara balcon, situat la etajul 1, in bloc de locuinte colective cu regim de inaltime P+4E **20.000 €;** ☎0720.100.339

472. **Giurgiului,** Drumul Gazarului, semidec., et. 7/10, 51 mp, 1974, 3 camere confort 2 etaj 7/10 bloc reabilitat termopan modest intretinut. **43.500 €;** ☎0773.910.534/ 0732.864.809

473. **Giurgiului,** Drumul Gazarului, et. 9/10, 50 mp, cf. 2, centrala termica proprie, foarte curat, liber, pret vanzare convenabil, **46.500 €;** ☎0760.633.953

474. **Giurgiului,** P-ta Resita Straja, semidec., et. 8/10, 73 mp, 1980, Giurgiului, Straja, P-ta Resita, Lidl, Mega Image. Apartament cu 3 camere, etaj 8/10, confort 1, semidec., 2 grupuri sanitare balcon 6,5 m + anexa boxa subsol. Bloc in curs de reabilitare. **55.500 €;** ☎0722.217.638 viofull@yahoo.com

475. **Gorjului,** semidec., et. 1/4, 55 mp, 2018, Procapital Development va ofera spre vanzare apartament 2 camere, situat la parter inalt intr-un imobil p+3+m, construit in 2018, in imediata apropiere a metroului Gorjului, zona Rasaritului. **58.999 €;** ☎0720.888.027 moglan.georgian@procapitald.ro

476. **Grigorescu** dec., et. 8/8, 60 mp, 1974, ap. 3 camere, langa metrou si piata N. Grigorescu, usa metalica, gresie, faianta, parchet, geamuri termopan, balcon inchis, centrala termica, aer conditionat, reabilitat termic. **65.000 €;** ☎0724.019.887/ 0721.652.110 liliana_bogdan77@yahoo.com

477. **Grigorescu** dec., et. 1/2, 86 mp, 2018, dezvoltator, apartament 3 camere finalizat, mutare rapida, 12 minute pana la metrou 1 Decembrie; **98.000 €;** ☎0724.808.488/ 0725.597.221 george.s@star-construct.ro

478. **Grigorescu** metrou, semidec., et. 1/4, 67 mp, 1970, Camil Ressu, Firidei, semidec., bloc tip H reabilitat, centrala, termopane, gresie, faianta, parchet, liber, situat la 2 min parc si metrou **83.000 €;** ☎0732.135.471

479. **Grigorescu,** metrou, dec., et. 4/8, 70 mp, 1984, Fizicienilor, confort 1, dec. , etaj 4 din 8, bloc reabilitat termic, gresie, faianta, parchet, termopan, usi schimbate, situat la 10 min. metrou si parc, merita vazut **86.000 €;** ☎0732.135.471

480. **Grivita** semidec., et. 5/7, 67 mp, 1962, Metrou, apartament neamenajat, liber, bloc izolat termic, termopane, usa metalica, liniste, situat la 2 minute de metrou. **65.000 €;** ☎0762.656.686/ 0748.908.724

481. **Grivitei,** Basarab, et. 5/7, reabilitat-termopan, parchet stejar, liber, fara imbunatatiri, **65.900 €;** ☎0723.627.543

482. **Grivitei,** Pasaj Basarab semidec., et. 5/7, 60 mp, 1964, Locatie buna, foarte aproape de statia de metrou, bloc reabilitat termic, fara risc seismic, apartament situat la etaj intermediar, renovat, partial mobilat, pret bun. **70.500 €;** ☎0730.993.333 tentantimobiliare@yahoo.com

483. **Hunedoara,** fara comision, R0496 et. 10/10, 57 mp, 1980, apartament cu 3 camere si dependinte, avand suprafata de 57.11 mp, situat la etajul 10 intr-un bloc de locuinte colective cu regim de inaltime P+10 E. Agent Frasin Adrian **15.000 €;** ☎0726.162.672

484. **Iancului** et. 6/9, metrou, stradal, cf. 1, 6/9, balcon mare, 69mp, termopan, parchet, bl. si scara civilizata, 100 metri de metrou, super zona, magazine, scoli, gradinita, cadastru, intabulare, pret bun, discutabil. **62.000 €;** ☎0761.749.316/ 0722.824.757

485. **Iancului** Alpha Bank, 1 min. metrou semidec., et. 6/8, 70 mp, 1965, ap. 3 camere semidec., cu balcon mare pe 2 camere inchis in termopan spatii de depozitare cu potential prin pozitia blocului. Blocul este reabilitat scara curata. Ap. necesita renovare, **61.000 €;** ☎0771.791.542

486. **Iancului** Calif metrou semidec., et. 6/8, 70 mp, 1965, etajul 6, semidec., balcon mare, spatii de depozitare cu potential prin pozitia blocului, acte la zi, 3 minute metrou, apropiere parc, scoala, gradinita Vatra Luminoasa, Parcul National, Muncii, Obor **61.000 €;** ☎0768.198.235

487. **Iancului,** semidec., et. 6/8, 66 mp, 1966, proprietar, piata Iancului Avrig, Administratia Financiara, 3 camere, 6/8 semidec., parchet masiv, geam la baie, bloc izolat termic, fara risc seismic. Metrou la doua minute. Neg., **60.000 €;** ☎0040723245262 radulescu.mircea@yahoo.com

488. **Iancului,** Ferdinand, Gara Obor, dec., et. 10/11, 83 mp, 1968, Gara Obor, spatios luminos, 2 balcoane tip terasa, spatii depozitare camere inalte parchet masiv centrala proprie baie cu geam 2 lifturi, panorama deosebita boxa la subsol 15 minute metrou, Ratb 2 min **74.000 €;** ☎0728.530.366 terenuris5@gmail.com

489. **Iancului,** Mihai Bravu vanzare apartament 3 camere semidec., et. 6/10, 74 mp, 1967, Matei Voievod, apartament 3 camere, necesita renovare, 2 gr. sanitare, **73.500 €;** ☎0724.485.211 lcluminita7@gmail.com

490. **Iancului,** Pantelimon, dec., et. 5/10, 76 mp, 1980, buna ziua, va atragem atentia cu vanzarea unui apartament de 3 camere in zona Pantelimon intersectie cu Sos Iancului, vis-a-vis de Mega Mall pe Aleea Hobita. **79.900 €;** ☎0727.090.488/ 0722.602.948 radu@proestate.ro

491. **Investitie** 3 camere 98 mp, 1 Mai, Domenii semidec., et. 1/4, 78 mp, **169.900 €;** ☎0799.029.263 raluca.timofti@catoma.ro

492. **Ion** Mihalache vanzare apartament 3 camere in vila dec., et. 2/3, 61 mp, 1943, Popisteanu ap. de 3 camere in vila, cf. 1 dec. etaj 2/3, suprafata utila 61 mp + 3 balcoane + 1 boxa de 8 mp, anul 1943, loc de parcare numai pt. riverani. **111.500 €;** ☎0732.940.972 florikiss57@yahoo.com

493. **Iuliu** Maniu, fara comision, zona Militari, R01304 et. 9/10, 47 mp, 1977, apartament cu 3 camere, situat la etajul 9, in bloc de locuinte colective cu regim de inaltime P+10E edificat in jurul anului 1977. Ag. Iordan Daniel **54.600 €;** ☎0720.100.339

494. **Iuliu** Maniu, metrou, stradal dec., et. 2/11, 2019, bloc nou situat la 200 de metri de statia de metrou Pacii, oferа spre vanzare apartament cu 2 camere 60 mpu, etaj 2 din 11, complet dec., pret cu tva inclus. **101.000 €;** ☎0757.578.682 razvan@rotarpark.ro

495. **Iuliu** Maniu, Militari, 2 min. metrou Pacii, dec., et. 2/11, 74 mp, 2019, bloc nou situat la 200 de metri de statia de metrou Pacii oferа spre vanzare apartament cu 3 camere, **92.000 €;** ☎0757.578.682 razvan@rotarpark.ro

496. **Iuliu** Maniu, Militari, metrou, Pacii, dec., et. 1/11, 77 mp, 2019, Imobil nou situat la 200 de metri de statia de metrou Pacii oferа spre vanzare apartament cu 3 camere 77 mpu, etaj 1 din 11, complet dec., pret 76.500 euro. **96.000 €;** ☎0757.578.682 razvan@rotarpark.ro

497. **Kogalniceanu-** Facultatea de Drept, dec., et. 3/7, 101 mp, 1945, apartament 3 camere, 90,88 mp utili, 2 gr. sanitare, gresie, faianta, parchet, termopan, centrala proprie, ac, vedere deosebita, toate actele, risc seismic II. Pret fix. Comision standard, **80.000 €;** ☎0721.854.257 cristian.imob@hotmail.com

498. **Lacul** Morii, Crangasi, Grozavesti, semidec., et. 2/11, 81 mp, 2020, Dambovita10.ro ansamblu rezidential la cateva minute mers pe jos de metrou Petrache Poenaru. 3 camere suprafata 81 mpc (71 mpu), semidec., bucatarie inchisa, pretul nu include TVA **86.939 €;**

Imobiliare vânzări 3 CAMERE

564. **Militari** Apusului semidec., et. 9/10, 50 mp, 1974, Vand apartament 3 camere, Militari-Apusului, accesibilitate foarte bun? la mijloacele de transport. Mobilat, renovat. **51.000 €;** ☎0723.683.661 peptenatu@yahoo.fr

565. **Militari** Gorjului, piata, metrou dec., et. 8/10, 70 mp, 1970, 8/9 liber, bloc retras de la bulevard, vedere deschisa, cu imbunatatiri. **70.900 €;** ☎0735.883.452 daniel.enache@centralimobiliare.ro

566. **Militari** Rasaritului, semidec., et. 10/10, 70 mp, 1979, proprietar Militari, Rasaritului, 3 cam, et 10/10, conf.1, semidec., bucatarie mare, 2 grupuri sanitare. An constructie 1979. Cadastru, intabulare, certificat energ., scara curata 0 restantieri, **65.000 €;** ☎0726.061.943/ 0728.355.480 vicente10X@yahoo.com

567. **Militari** Residence, dec., et. 2/7, 69 mp, 2018, 3 camere, balcon inchis, bloc finalizat si locuit, finisate complet cu gresie, faianta, parchet, la alegere, usa metalica, centrala termica, **55.200 €;** ☎0722.166.933/ 0723.013.946 vanzari@militari-residence.ro

568. **Militari** Residence, dec., et. 2/8, 63 mp, 2018, bloc nou, finisaje la alegere incluse in pret, CT, baie utilata, fara taxa de mentenanta, raordat la utilitati. Parcare, RATB, parc, restaurante, **53.550 €;** ☎0722.166.933 vanzari@militari-residence.ro

569. **Militari** Residence, dec., et. 2/7, 63 mp, 2018, bloc nou, finisaje la alegere incluse in pret, CT, baie utilata, fara taxa de mentenanta, raordat la utilitati. Parcare, RATB, parc, restaurante, **47.880 €;** ☎0722.166.933 vanzari@militari-residence.ro

570. **Militari** Residence, dec., et. 3/7, 65 mp, 2019, in bloc nou, finalizare 2019, finisaje incluse, bransamente, contorizari individuale, baie utilata, CT, Ratb, parcare, magazine, piscine. **60.000 €;** ☎0722.166.933 vanzari@militari-residence.ro

571. **Militari** Residence, 3 camere, dec., et. 3/7, 69 mp, 2019, bloc nou, finisaje la alegere incluse in pret, CT, baie utilata, fara taxa de mentenanta, racordat la utilitati. Parcare, RATB, parc, restaurante, **56.925 €;** ☎0722.166.933 vanzari@militari-residence.ro

572. **Militari** Residence, Metro, dec., et. 1/7, 73 mp, 2019, apartament in bloc nou, caramida+ beton armat, finaizare 2019, predare la cheie, contorizari individuale. RATB, parcari, parcuri, restaurante, **69.350 €;** ☎0722.166.933 vanzari@militari-residence.ro

573. **Militari** rezidential Apusului 2, dec., et. 1/6, 80 mp, 2019, cartier nou, strada Acvilei nr 42, S+P+6E-imobil nou, finisat la cheie, centrala termica compartimentare caramida, bransat la toate utilitatile, loc parcare inclus in pret, mijoace de transport, accept credit, **66.000 €;** ☎0726.500.535/ 0767.565.131 contact@rezidentialapusului.ro

574. **Militari,** dec., et. 4/11, 84 mp, 2019, apartament 3 camere dec. tip C in complex Plaza Residence faza 2. Unitatile se predau semifinisate, termen de finalizare octombrie 2019; **99.000 €;** ☎0738.713.282/ 0738.713.283 office@plazaresidence.ro

575. **Militari,** dec., et. 2/11, 74 mp, 2019, apartament 3 camere tip A in complex Plaza Residence faza 2. Unitatile se predau semifinisate si au termen de finalizare in octombrie 2019; **88.600 €;** ☎0738.713.282/ 0738.713.283 office@plazaresidence.ro

576. **Militari,** dec., et. 1/11, 84 mp, 2019, apartament 3 camere tip C in complex Plaza Residence Faza 2. Termenul de finalizare este in octombrie 2019, unitatile se predau semifinisate; **99.000 €;** ☎0738.713.282/ 0738.713.283 office@plazaresidence.ro

577. **Militari,** et. 2/10, 48 mp, 1975, Apusului, stradal, 2 min complex Apusului, conf 2, semidec, etaj 2/10, toate imbunatatirile, zona si bloc impecabile, acte, acc credit. **52.000 €;** ☎0722.118.873/ 021.434.30.60 bestimobiliaremilitari@gmail.com

578. **Militari,** dec., 65 mp, Lujerului, ap 3 cam., 65 mp, termopan, usa metalica, centrala proprie, zona linistita, apartament frumos, motrou, Cora. **68.000 €;** ☎0787.763.997

579. **Militari,** dec., 76 mp, 1982, Lujerului, Veteranilor, Metrou, etaj 2, termopan, gresie, faianta, parchet, liber, urgent. **65.500 €;** ☎0769.115.522

580. **Militari,** 1 minut metrou, ultimele ap. disponibile dec., et. 2/11, 76 mp, 2018, 3 camere in bloc nou, luminos si spatios, bucatarie inchisa 9 mp, centrala termica, finisaje de calitate superioara, solutii tehnice moderne, comision 0%, **96.000 €;** ☎0757.578.680 adrian@rotarpark.ro

581. **Militari,** 1-2 min de Lujerului metrou, semidec., et. 7/10, 66 mp, apartament confort 1 cu balcon, orientare Est, dotat cu gresie, faianta, parchet, termopan, usa metalica, aer conditionat, geam la baie, poate ramane mobilat sau semimobilat, negociabil. **66.500 €;** ☎0722.302.080

582. **Militari,** 1-2 min. de Politie, Gorjului, semidec., et. parter/4, 68 mp, apartament confort 1, parter din 4, cu balcon la sufragerie, geam de aerisire la baie, parchet laminat in sufragerie si dormitoare, este liber-nelocuit, acte, zona cu multa verdeata si linistita, pret fix, **58.000 €;** ☎0722.302.080

583. **Militari,** 1-2 min. de Politie, Scoala, Gorjului, semidec., et. 3/8, 71 mp, 1982, apartament de vanzare confort 1, cu 2 grupuri sanitare si 1 balcon, cu termopane peste tot, usa metalica la intrare, foarte curat, toate actele la zi. **71.000 €;** ☎0722.302.080

584. **Militari,** 8-10 minute de metrou Pacii,Aragonitului semidec., et. 2/4, 67 mp, 1970, 1970 constructie bloc, semidec. 67 mp, etaj 2/4, necesita renovare totala de la A-Z, zona verde si linistita, pretul este negociabil, comisionul agentiei 3% fara negociere, fix, **64.900 €;** ☎0731.144.153/ 021.231.23.18

585. **Militari,** Apeductului semidec., et. 1/3, 71 mp, 2018, 3 camere, 71 mp utili, bloc nou, stradal, et. 1, 2 sau 3, finisaje la alegere. La 2 minute de Ratb 138 si 178. Loc de pacare inclus! Disponibilitate imediata. Direct dezvoltator. Comision 0%, **57.900 €;** ☎0748.221.317/ 0727.255.853 artcityconstruct@gmail.com

586. **Militari,** Apeductului semidec., et. 1/3, 78 mp, 2018, 3 camere, 78 mp utili, bloc nou, stradal, et 1, 2 sau 3. Disponibilitate imediata. Loc de parcare inclus. La 2 minute de statia Ratb 138 si 178. Finisaje la alegere. Direct dezvoltator, comision 0%, **63.500 €;** ☎0748.221.317/ 0727.255.853 artcityconstruct@gmail.com

587. **Militari,** Apeductului Residence dec., et. parter/6, 81 mp, 2018, promotie limitata, direct dezvoltator, predare decembrie 2019, sc 81 mp, 2 gr sanitare, bucatarie inchisa, compartimentari din caramida, predare la cheie, finisaje la alegere, loc de parcare cadou **55.000 €;** ☎0799.936.443 proiectapeductului@iness-intermed.ro

588. **Militari,** Apeductului, dec., et. 2/3, 83 mp, 2018, apartament 3 camere gata de locuit, apartament ideal total dec., sufragerie cu terasa de 8 mp si un dormitor cu balcon, baie cu geam si grup sanitar. Bucatarie de 10 mp cu iesire pe terasa. Boxa, **66.500 €;** ☎0729.481.840/ 0761.028.046 imobeurocasa@gmail.com

589. **Militari,** aproape de Gorjului, 71 mp, apartament de vanzare, confort 1, etaj intermediar, cu 2 balcoane, are vedere mixta, este curat, liber. **57.000 €;** ☎0722.301.910

590. **Militari,** Apusului, Casa Roz, semidec., et. 9/10, 46 mp, 1975, apartament confort 2, cu balcon, renovat, se vinde mobilat si utilat, aer conditionat, parchet, gresie, faianta, jaluzele aluminiu foarte eficiente, izolat termic, geamuri termopan tripan, usi noi, negociabil. **50.999 €;** ☎0722.302.080

591. **Militari,** Bd. Iuliu Maniu, 200 m metrou, dec., et. 1/11, 77 mp, 2019, bloc nou situat la 200 de metri de statia de metrou, Pacii ofera spre vanzare apartament cu 3 camere 77 mpu, etaj 1 din 11, complet dec., **96.000 €;** ☎0757.578.682 razvan@rotarpark.ro

592. **Militari,** Bulevardul Iuliu Maniu, dec., et. 2/11, 76 mp, 2018, 200 metri de statia metrou Pacii, ap. in bloc nou, luminos si spatios, dec., 76 mp utili, centrala proprie, baie complet utilata, finisaje la alegere, contorizare individuala, exclus agentii, **96.000 €;** ☎0757.578.680 adrian@rotarpark.ro

593. **Militari,** Cetatea de Balta, dec., et. 1/4, 65 mp, 1975, etaj 1, bloc 4 nivele, dec., bloc reabilitat termic, fara imbunatatiri, la 10 minute de Metrou Gorjului, Lujerului sau Petrache Poenaru. **60.000 €;** ☎0761.800.700

594. **Militari,** Chiajna, dezvoltator semidec., et. demisol/8, 58 mp, 2019, de vanzare apartament 3 camere, demisol inalt, 58 mp utili, bloc in constructie. Se preda finisat la cheie, nu are balcon. Contorizare individuala, apa, canalizare, zona linistita, statie la 200 m, **47.150 €;** ☎0749.800.300 biroupollux@gmail.com

595. **Militari,** Chiajna, dezvoltator, semidec., et. demisol/8, 58 mp, 2020, apartament 3 camere, 58 mp utili, compus din living cu bucatarie opne (se poate delimita), 2 dormitoare, baie, hol. Se preda finisat la cheie, baie echipata, utilitati, canalizare, statie la 200 m, **47.150 €;** ☎0749.800.300 biroupollux@gmail.com

596. **Militari,** Chiajna, dezvoltator, dec., et. 5/8, 78 mp, 2019, vanzare apartament 3 camere dec., 78 mp utili, living, 2 dormitoare, buucatarie separata, 2 bai, balcon, hol. Se preda finisat la cheie, contor gaz si curent, apa, canalizare. statie la 200 m. **62.500 €;** ☎0749.800.300 biroupollux@gmail.com

597. **Militari,** Ghirlandei, semidec., et. 4/4, 70 mp, 1970, apartament 3 camere, semidec, la dormitoare intrari separate, se vinde mobilat si utilat, renovat, gresie, faianta, termopan, et 4, bloc curat, contorizat, pret foarte bun, acte. **59.000 €;** ☎0723.118.778/ 0723.118.758 stentorintermed@yahoo.com

598. **Militari,** Gorjului metrou, Moinesti, super, dec., et. 3/4, 71 mp, 1986, Militari, Gorjului metrou, Moinesti, apartament lux, superb, 3 camere, dec., et.3/4, bloculet termoizolat, centrala proprie, 2 grupuri sanitare, balcon mare, amenajat calitate, loc parcare; **86.700 €;** ☎0722.274.245/ 0769.647.350

599. **Militari,** Gorjului, 2 bai, dec., et. 4/4, 69 mp, 1980, 2 balcoane, instalatii sanitare si electrice noi, gresie, faianta, parchet, termopan, um, usi int. noi, partial mobilat la comanda, AC, parcare, scoli, magazine, 7 min metrou, **67.900 €;** ☎0729.831.446 studentimobiliare@yahoo.com

600. **Militari,** Gorjului, Iuliu Maniu, dec., et. 8/10, 72 mp, 1980, pozitionat stradal, orientare sud, spatios, 2 grupuri sanitare, spatii de depozitare, metrou 3 min, piata, etc. **63.500 €;** ☎0773.937.217 ysaccosmin@evocasainvest.ro

601. **Militari,** Iuliu Maniu, dec., et. 1/9, 85 mp, 2019, direct dezvoltator, bloc nou, metrou si caramida sector 6, predare la cheie, compartimentari interioare caramida, finisaje la alegere, centrala termica, statie Ratb, toate utilitatile, parcare. **72.250 €;** ☎0733.248.555/ 0725.083.454

602. **Militari,** Iuliu Maniu, dec., et. 1/9, 70 mp, 2019, direct dezvoltator, bloc nou, beton si caramida, sector 6, predare la cheie, compartimentari interioare caramida, finisaje la alegere, centrala termica, statie Ratb, toate utilitatile, parcare. **58.900 €;** ☎0733.248.555/ 0725.083.454

603. **Militari,** Iuliu Maniu, 200 m, metrou, finalizat, dec., et. 10/11, 76 mp, 2018, Imobil nou situat la 200m de statia de metrou Pacii ofera spre vanzare apartament cu 3 camere 76 mpu, etaj 10 din 11, complet dec., finalizat. **90.200 €;** ☎0757.578.682 razvan@rotarpark.ro

604. **Militari,** Iuliu Maniu, Apusului, dec., et. 1/5, 70 mp, 2018, ultimele 5 apartamente disponibile in bloc nou, reducere 5% plata cash. Se accepta orice tip de credit. Pretul afisat este pentru plata cash. **64.125 €;** ☎0764.210.000 waterhouse-residence@yahoo.com

605. **Militari,** Lacul Morii, Novum dec., et. 2/11, 82 mp, 2019, vedere superba spre Lacul Morii. Constructie solida. Finisaje de calitate superioara (Delta Studio, Roca, Pinum, Immergas). Finalizare 2019, direct dezvoltator, comision 0, reducere plata cash, **79.900 €;** ☎0730.879.032 angelo.novuminvest@gmail.com

606. **Militari,** Lacul Morii, Novum dec., et. 3/11, 72 mp, 2019, vedere superba spre Lacul Morii. Constructie solida. Finisaje de calitate superioara (Delta Studio, Roca, Pinum, Immergas). Finalizare 2019, direct dezvoltator, comision 0, reducere plata cash, **70.900 €;** ☎0730.879.032 angelo.novuminvest@gmail.com

607. **Militari,** Ianga Auchan, str. Weiner Palada 62G dec., 100 mp, 2019, Chiajna, Rosu, bloc D+P+7, lift, geam tripan Salamander, pereti zidarie, statie autobuz 178, 138, taxe mentenanta 0, dezvoltator, optional finisaje la alegere, parcare, finalizat, detalii la www.nuferilor.ro **68.000 €;** ☎0772.020.517 apartamente2016@gmail.com

608. **Militari,** Lidl, Chiajna, dec., et. parter/7, 2017, discount apartament 3 camere, Militari Rezervelor **60.900 €;** ☎0725.744.950 andreearezervelor79@gmail.com

609. **Militari,** Lidl, Chiajna, dec., et. 5/7, 70 mp, 2017, oferta apartament 3 camere, Militari, Lidl. **60.900 €;** ☎0725.744.950 andreearezervelor79@gmail.com

610. **Militari,** Lujerului dec., et. 3/11, 1978, 4 camere transformat in 3, etaj 3, Lujerului Mega Image, g, f, p, t, um cu toate imbunatatirile se vinde mobilat si utilat un dresing generos loc parcare 2 bai 2 min. metrou Ratb Cora suprafata 98 m **110.000 €;** ☎0761.167.220

611. **Militari,** Lujerului, apartament izolat termic, dec., et. parter/10, 54 mp, 1974, pozitie buna, zona linistita, apartament dec., pereti izolati in exterior, disponibil imediat. **55.000 €;** ☎0758.098.917/ 0758.098.905 georgian.draghia@galaxyimob.ro

612. **Militari,** Lujerului, Cora, Sir, semidec., et. parter/10, 70 mp, 1970, bloc reabilitat termic, fara imbunatatiri, 2 balcoane inchise, acte. **68.000 €;** ☎0727.279.336

613. **Militari,** Margelelor, 3/4, 74 mp, sd, centrala, dec., et. 3/4, 76 mp, 2011, g, f, p, t, um, usi int noi, mobilat si utilat complet, bl. 2011, metrou, 3 min Ratb, 74.000 e si 3 cam Pacii, 3/4, 66 mp, dec., t, g, f, p, bl. 1977 reabilitat, 5 min metrou, scoli, magazine 73.000 e **73.000 €;** ☎0729.831.446 studentimobiliare@yahoo.com

614. **Militari,** Metro, dec., et. 3/8, 63 mp, 2018, apartament in bloc nou,caramida+ beton armat, balcon inchis, predare la cheie, contorizari individuale. RATB, parcari, parcuri, restaurante, **46.305 €;** ☎0722.166.933 vanzari@militari-residence.ro

615. **Militari,** metrou Lujerului, str. Basmului semidec., et. 1/10, 74 mp, 1980, Militari, metrou Lujerului, 5 minute, str Basmului, vand 3 camere, etaj 1, constr. 1980, Sut 74mp, Sc. 95mp, 2 gr. sanitare, recent renovat, multiple imbunatatiri, mobilat, utilat complet modern. **89.000 €;** ☎0723.491.791 stancucamelialidia@yahoo.com

616. **Militari,** Orhideelor, Rosu, apartament 3 camere, dec., et. 2/4, 67 mp, 2018, bloc nou P+3+M bloc situat stradal la 3min de statia de Ratb 178 si 138, 611, total dec., 2 bai, 2 dormitoare, bucatarie inchisa si balcon pe sufragerie. Pret la cheie. **57.000 €;** ☎0729.481.840/ 0761.028.046 imobeurocasa@gmail.com

617. **Militari,** Pacii, Belsugului, sector 6, dec., et. parter/9, 72 mp, 2019, apartament 3 camere dec., 2 bai, balcon, parcare, complet finisat, centrala, bucatarie mare inchisa, finalizare iunie 2019, se accepta credit, intabulat,150 m Ratb, metrou Pacii, fara comision. **76.300 €;** ☎0749.115.511/ 0745.005.500 belsuguluireidence@gmail.com

618. **Militari,** Residence, dec., et. 1/7, 69 mp, 2018, in bloc nou, finisaje incluse, bransamente, contorizari individuale, baie utilata, ct, Ratb, parcare, magazine, piscine, **46.305 €;** ☎0722.166.933 vanzari@militari-residence.ro

619. **Militari,** Rezervelor -Auchan, dec., 75 mp, 2019, finisaje la cheie, direct dezvoltator, ansamblu rezidential nou, centrala proprie. Acces metrou Pacii, Ratb 178, 138. Consultanta financiara gratuita si intocmire dosar credit imobiliar, **65.250 €;** ☎0734.125.125/ 0721.128.128 office@mtresidence.ro

620. **Militari,** Rezervelor, 79, langa Lidl, dec., et. 3/7, 70 mp, 2017, Militari, Rezervelor, Chiajna, Lidl, apartament de 3 camere, complet finisat, **60.900 €;** ☎0725.744.950 andreearezervelor79@gmail.com

621. **Militari,** Rezervelor, Auchan. dec., et. 2/7, 71 mp, 2019, direct dezvoltator, 2 bai, 2 balcoane, 2 lifturi, predare la cheie g, f, p, t, um, centrala termica proprie, acces rapid Ratb 138/ 178, metrou, centre comerciale, gradinita, scoala primara, **62.600 €;** ☎0721.128.128/ 0734.125.125 officemtresidence@gmail.com

622. **Militari,** Rezidential Apusului 2, dec., et. demisol/6, 2019, Metro, strada Acvilei nr 42, S+P+6E, imobil nou, finisat la cheie, demisol inalt cu balcon, 2 gr sanitare, compartimentare caramida, bransat la toate utilitatile, loc parcare, mijloace de transport, accept credit. **48.000 €;** ☎0767.565.131/ 0726.500.535 contact@rezidentialapusului.ro

623. **Militari,** Rosu, 5 min. Lidl Uverturii, dec., et. 1/3, 79 mp, 2018, apartament 3 camere decomadat, 1/3, 79 mp, 2 bai, balcon, bucatarie 10mp, complet finisat, centrala, loc parcare, disponibil imediat, 5 min RATB, accept credit, fara comision **75.300 €;** ☎0745.005.500/ 0749.115.511 proprietatinoi@gmail.com

624. **Militari,** str. Rezervelor, dec., et. parter/8, 57 mp, 2018, direct dezvoltator, ansamblu rezidential, imobil nou modern, finisaje la alegere, centrala proprie, 2 gr. sanitare, 1 balcon, 57 mp, 10 min. metrou Pacii, Preciziei, 2 min. Ratb 138; 178, TVA 5% inclus. **49.400 €;** ☎0721.128.128/ 0734.125.125 officemtresidence@gmail.com

625. **Militari,** Tineretului dec., et. parter/4, 52 mp, 2018, apartament 3 camere, cu 2 dormitorare, bucatarie inchisa, **46.600 €;** ☎0729.481.840/ 0761.028.046 imobeurocasa@gmail.com

626. **Militari,** Uverturii, Lacul Morii, Crangasi, dec., et. 3/11, 72 mp, 2019, Bucuresti, Lacul Morii, Novum Invest, sector 6, structura beton, compartimentari caramida Phoroterm, tamplarie tripan, finisaje premium, utilitati oras, direct dezvoltator, comision 0, **70.900 €;** ☎0722.396.904 angelo.novuminvest@gmail.com

627. **Militari,** Veteranilor semidec., et. 8/9, 70 mp, 1976, proprietar, vand ap. cu 3 camere semidec. etaj 8/9,1976 cu termopan, usa metalica, gresie, faianta, parchet, usi lemn, aer conditionat, liber. Pret 73.000 euro discutabil. Accept credit **73.000 €;** ☎0770.307.571/ 0726.225.869

628. **Militari,** Veteranilor, dec., et. 8/10, 52 mp, 1977, 3 camere Militari, Rasaritului, Zorelelor nr. 6, conf. 2, 52 mp, circular, 8/10, bloc 1978, are instalatie pentru centrala proprie cu gaze, necesita renovare totala, comision ag. **52.000 €;** ☎0723.351.895/ 0745.351.895 tinaparaschiv@yahoo.com

629. **Militari-** la 10 minute de metrou Gorjului dec., et. 3/8, 1984, bloc reabilitat, 2 grupuri sanitare, geam la ambele bai, bucatarie foarte spatioasa, 2 balcoane, termopan, parchet in dormitoare, gresie hol, usa metalica, aproape de metrou, **72.000 €;** ☎0728.997.018 elenavladoianu@yahoo.com

630. **Militari** Cososul Rosu vanzare apartament 3 camere dec., et. 3/3, 85 mp, 1974, Militari str. Paralutelor vanzare ap 3 camere etajul 3/3 renovat recent, materiale de buna calitate, dec., s-85 mp, 1 baie si 1 balcon, mobilat sau nemobilat aproape de Cocosul Rosu **86.500 €;** ☎0724.485.211/ 0732.366.831 lcluminita7@gmail.com

631. **Mircea** Voda, Unirii, Timpuri Noi, 3 camere, dec., et. 3/7, 79 mp, 1998, Bulevardul Mircea Voda, confort I, gresie, faianta, aer conditionat, parchet. Agentie, comision: 2 %, ID: S576, **169.000 €;** ☎0733.648.747/ 0757.703.747 smfastimob@gmail.com

632. **Morarilor,** intersectie cu Fundeni, semidec., et. parter, 62 mp, 1976, confort 1, la parter, cu vedere la strada, cu posibilitatea de a putea deschide un cabinet comercial, caldura Radet, fara restantieri, se respecta prog. de liniste. **65.000 €;** ☎0761.876.866 andabestovi@yahoo.com

633. **Morarilor,** R01157 apartament 3 camere, et. 9/10, 67 mp, 1970, un apartament cu trei camere si dependinte situat pe strada Bodesti nr. 9, bl. 29A, sc. C, et. 9, apt. 12, sector 2, mun. Bucuresti. **65.100 €;** ☎0720.162.672

634. **Mosilor,** dec., et. 6/10, 70 mp, 1980, 3 camere, zugravit, bloc izolat, liber, proprietar, **105.000 €;** ☎0730.051.771

635. **Mosilor,** dec., et. 6/10, 70 mp, 1980, Mosilor, 3 camere, dec., bloc construit in anul 1980, etajul 6 din 10, suprafata utila de 70 mp, bloc reabilitat,2 grupuri sanitare, balcon, gresie, faianta, parchet, termopan. **104.990 €;** ☎0760.654.546 marcel.concept@yahoo.com

636. **Mosilor,** Eminescu, dec., et. 1/5, 80 mp, 2007, stradal, intrare stradala, vedere mixta, 3 camere modern, 2 gr sanitare, bloc 2007, bucatarie mobilata, alarma, aer conditionat, 3 min Mosilor. **149.900 €;** ☎0725.074.444/ 0725.084.444 ancasweethome@gmail.com

637. **Muncii** semidec., et. 8/10, 70 mp, 1970, Campia Libertatii, Baba Novac, confort 1, semidec., bucatarie mare, liber, bloc reabilitat termic, mobilat, situat la 10 min metrou si 3 min parc Ior. **73.000 €;** ☎0732.135.471

638. **Muncii,** dec., et. 1/10, 72 mp, 1979, proprietar vinde apartament 3 camere, total renovat instalatie electrica, termica inlocuite, doua balcoane inchise, doua grupuri sanitare, loc de parcare ADP S3, **120.000 €;** ☎0721.256.986 MARIUS@MODEC.RO

639. **Muncii,** Baba Novac rond, Dristor, Mihai Bravu, dec., et. 1/10, 70 mp, 1975, 3 camere dec. complet, renovat recent, toate imbunatatirile. Se vinde si mobilat. Geam la baie, liniste. 5 minute reale metrou. **90.000 €;** ☎0769.651.162

640. **Muntii** Carpati, Rahova dec., et. 9/10, 2018, ap. 3 camere complet dec. cu predare imediata, 70 mp sup. utila, balcon superb in care se poate iesi atat din bucatarie cat si din living, videointerfon, se accepta credit Prima Casa **61.900 €;** ☎0728.988.632/ 0722.480.411 adicraciun99@yahoo.com

641. **Nerva** Traian dec., et. 6/8, 76 mp, 1990, confort 1, dec., bloc 1992, reabilitat termic, mobilat si utilat situat in planul 2 la 5 minute metrou Timpuri Noi, merita vazut. **125.000 €;** ☎0732.135.471

642. **Nerva** Traian stradal, 3 camere dec., 93 mp, etaj 2 dec., et. 2, 93 mp, 2020, **156.150 €;** ☎0724.686.868 vanzari@rokaresidence.ro

643. **Nerva** Traian, Timpuri Noi, dec., et. 5/8, 76 mp, 1988, 6-7 minute metrou, dec., 2 gr. sanitare, bloc reabilitat, bucatarie mare, gresie, faianta, parchet, termopane, usa metalica, curat, toate actele **125.000 €;** ☎0732.135.467 ramax2016@yahoo.com

644. **Nerva** Traian, Timpuri Noi, 1/8, 85 mp, dec., et. 1/8, 85 mp, 1990, 2 grupuri sanitare, geam la baie, instalatii schimbate, usi schimbate, parchet masiv, centrala proprie, balcoane inchise in termopan, bloc in curs de reabilitare, apropiere Metrou Timpuri Noi, Vitan mall. **133.000 €;** ☎0752.010.038/ 031.420.69.37 office@confortcasaimobiliare.ro

645. **Nicolae** Grigorescu 1 minut metrou semidec., et. 3/4, 70 mp, 1970, 3 camere in bloc tip H, renovat recent, toate imbunatatirile, instalatie sanitara si electrica schimbate, 2-3 minute parc, vedere mixta, **80.000 €;** ☎0769.651.162

646. **Nicolae** Grigorescu, dec., et. 1/8, 68 mp, 1985, 6 minute metrou, 2 gr. sanitare, geam la baie, gresie, parchet, fara imbunatatiri. **78.000 €;** ☎0732.135.467 ramax2016@yahoo.com

647. **Nicolae** Grigorescu, et. 6/8, 57 mp, 1974, ap 3 camere confort 2 sporit dec. et.6/8. PM 7. Termopan si usa metalica. Necesita renovare dupa gustul viitorului proprietar. Scara curata, supraveghere video. Zona linistita. **67.000 €;** ☎0724.549.571 tuca46@yahoo.com

648. **Nicolae** Grigorescu, dec., et. 3/3, 96 mp, 2018, dezvoltator. Terasa 30 mp. Incalzire prin pardoseala. 3 camere Grigorescu **95.000 €;** ☎0724.808.488/ 0725.597.221 george.s@star-construct.ro

649. **Nicolae** Grigorescu, 3 minute metrou, dec., et. 2/8, 70 mp, 1982, Piata Matei Ambrozie, 3 camere dec., renovat complet, 2 grupuri sanitare. Apartamentul este situat in buza parcului. **98.000 €;** ☎0769.651.162

650. **Nicolae** Grigorescu, 5 minute metrou, dec., et. 8/8, 62 mp, pe Al. Ilioara, piata, bloc reabilitat, fara imbunatatiri, geam baie, liber, toate actele, negociabil. **64.000 €;** ☎0728.777.132 office@ramax.ro

651. **Nicolae** Grigorescu, Camil Ressu, dec., et. 8/8, 65 mp, 1976, 3 camere, renovat recent. Blocul nu are probleme cu terasa, blocul este reabilitat in 2017. 5 minute metrou, liniste **65.000 €;** ☎0769.651.162

652. **Nicolae** Grigorescu, Camil Ressu, dec., et. 2/4, 70 mp, 1970, piata Matei Ambrozie, 3 camere decomanadat, stradal, vedere spate, fara imbunatatiri, 5 minute metrou, 3 minute piata, respectiv parc IOR, boxa mare cat suprafata unei camere **76.000 €;** ☎0769.651.162

653. **Nicolae** Grigorescu, etaj 5/8, 2 minute metrou dec., et. 5/8, 62 mp, 1975, 3 camere, etaj 5 din 8, 2 minute metrou Grigorescu. Adresa: Aleea Ilioara nr.3. Parc IOR - 10 min, RATB 2 min, Mall Park Lake - 10 min. **69.900 €;** ☎0736.380.182/ 0725.597.221

654. **Nicolae** Grigorescu, Fizicienilor, dec., et. 7/8, 68 mp, 1984, 7-8 minute metrou, dec., 2 gr. sanitare, geam la baie, parchet, gresie, faianta, curat, toate actele. **81.000 €;** ☎0732.135.467 ramax2016@yahoo.com

655. **Nicolae** Grigorescu, Piata Salajan, metrou 3 min dec., et. 3/7, 70 mp, 1970, 3 camere dec., renovat. Apartamentul este amplasat intr-o zona foarte linistita, foarte aproape de Parc IOR, Piata Salajan, **85.000 €;** ☎0769.651.162

656. **Nicolae** Teclu, dec., bucatarie utilata dec., et. 1/7, 67 mp, 2019, ap. dec. la 7 min. de metrou Nicolae Teclu, 2 gupuri sanitare, finisaje la alegere, bucatarie utilata, aer conditionat in living, se accepta plata prin credit prima casa. Reprezentant vanzari **72.500 €;** ☎0736.380.187/ 0725.597.221 constantin.s@star-construct.ro

657. **Nicolae** Titulescu, Pasajul Basarab, dec., et. 2/8, 67 mp, 1976, apartament 3 camere, dec., in suprafata de 67 mp, liber, ferestre PVC, balcon, bloc reabilitat, mobilat, urgent. **91.000 €;** ☎0735.096.378

658. **Oazana,** Pallady, metrou 1 Decembrie 1918, sec. 3, dec., et. parter/4, 63 mp, 2019, apartament 3 camere 63,3 mp util, complet finisat si utilat cu centrala termica proprie, calorifere, obiecte sanitare, tamplarie PVC, geam termoizolant usa metalica, instalatii sanitare, **61.655 €;** ☎0770.460.460/ 0770.470.470 office@estimobiliar.ro

659. **Obor** Colentina, D-na Ghica vav de Parcul Plumbuita dec., et. 9/11, 71 mp, 1978, metrou Obor 12 min. Pipera 5 min. stradal pe sos. Colentina, vedere pe spate, ap. de mijloc, bloc reabilitat termic, renovat integral recent,gresie, faianta, parchet, UM, AC, termopan cu rulouri ext. ap.se vinde mobilat complet, acte ok, **75.000 €;** ☎0723.947.833/ 0722.614.867

660. **Obor** metrou semidec., et. 3/10, 68 mp, 1970, 3 min metrou, confort 1, semidec., etaj 3 /10, fara imbunatatiri, acte ok, situat la metrou in planul 2, geam baie, merita vazut. **69.000 €;** ☎0732.135.471

661. **Obor,** Veranda Mall, metrou, 7-8 minute, cf. 1, etaj 4, balcon in termopan, curat se poate locui, termopan, um, bloc si scara civilizata, apropape scoala si gradinita, cadastru, intabulare discutabil, **61.000 €;** ☎0761.749.316/ 0722.824.757

662. **Obor,** Almo 2, 3 cam, pare un cod, vezi oportunitatea, semidec., et. 5/14, 63 mp, **74.950 €;** ☎0748.889.926 ionut.stancu@imobiliare-acasa.ro

663. **Obor,** colentina complex rezidential Rosegarden dec., et. 2/9, 84 mp, 2012, Metroul Obor la 7min. Bloc nou 2017, paza Bgs 24/24, in planul 2, 2lifturi, terasa 7mp, 2dressinguri, imb. Gfp, um, izolat termic, pe mijloc, centrala de bloc, contorizat, eliberabil rapid, acte ok, **98.000 €;** ☎0722.614.867/ 0723.947.833

664. **Obor,** Colentina Doamna Ghica, stradal, vav Parc dec., et. 9/11, 70 mp, 1976, langa Scoala 30, aproape de Pipera, bloc reabilitat termic, fara risc seismic, ap. 3 cam. de mijloc, baie cu fereastra, curat, termopan, um, Ac, cadastru-intabulare-energetic, se accepta credit, **65.800 €;** ☎0722.614.867/ 021.688.08.67

665. **Obor,** Colentina stradal, langa Kaufland, semidec., et. 5/10, 65 mp, 1975, 5 min. metrou, aproape, Mall Veranda, piata, bloc 1975 reabilitat termic, fara risc seismic, vedere mixta, bucatarie patrata, baie cu fereastra, imb, g, f, termopan, um, ac, liber, **69.000 €;** ☎021.380.28.14/ 0737.435.628

666. **Obor,** Colentina, 2 minute metrou, dec., et. 2/10, 70 mp, 1975, 2/10, dec., gresie, faianta, parchet, termopan, usa metalica, aer conditionat, geam la baie, stradal, vedere spate, balcon pe tot apartamentul, bloc reabilitat termic, fara risc seismic, cadastru, intabulare **64.500 €;** ☎0787.882.999

667. **Obor,** Colentina, Doamna Ghica Parc, Pancota, dec., et. 6/8, 78 mp, 1991, Ratb si Parcul Plumbuita 5 min., ap. de mijloc, 2 bai, hol H, bucatarie 12 mp, sufragerie 20,5 mp, dormitor 14 mp, dormitor 13,5 mp, imb., g, f, p, um, termopan, ac. Loc parcare ADP, cadastru, intabulare, **79.500 €;** ☎0722.614.867/ 0723.947.833

668. **Obor,** Colentina, Doamna Ghica, parc Plumbuita dec., et. 3/10, 67 mp, 1975, 3/10, mobilat modern utilat complet, dec. cf. 1, 67 mp, 1 balcon mare, bl. fara risc seismic, bl reabilitat termic, geam baie, g, f, p, termopan, usa metal, usi noi interior, loc parcare ADP, cadastru, intabulare, accept credit **75.000 €;** ☎0724.336.834

669. **Obor,** Colentina, Doamna Ghica, Parc Plumbuita, BCR dec., et. 8/10, 77 mp, 1978, stradal, 8/10, cf. 1, dec, 77mp, vedere mixta superba, intrare stradala, bloc fara risc seismic, bloc reabilitat termic, g, f, p, t, um, aer conditionat, se accepta credit, eliberabil repede, cadastru, intabulare. **76.500 €;** ☎0724.336.834

670. **Obor,** Colentina, Doamna Ghica, parcul Plumbuita dec., et. 6/8, 76 mp, 1992, semistradal, 6/8, cf. 1 sp., dec., 76 mp, 2 bai, hol H, vedere mixta, luminos, loc parcare ADP, bloc nou, semimobilat, usi interioare si instalatii schimbate, g, f, p, t, um, aer conditionat, intab, zona linistita, accept credit **79.000 €;** ☎0770.956.572

671. **Obor,** Colentina, Doamna Ghica, Tei, parc Plumbuita dec., et. 6/8, 76 mp, 1992, dec, 6/8, cf. 1 sporit, 7 6mp, hol H, 2bai, vedere mixta, luminos, loc parcare ADP, semimobilat, bloc nou, usi interioare si instalatii schimbate, g, f, p, t, um, aer conditionat, intab, zona linistita, acceptcredit **79.000 €;** ☎0724.336.834

672. **Obor,** Colentina, Doamna Ghica, vav parc Plumbuita dec., et. 3/8, 78 mp, 1990, aproape rond, 15 min. metrou Obor, cf. 1 sporit dec, 78 mp, bloc 1990, vedere mixta, bucatarie mare patrata, 2 bai,imb, g, f, p, termopan, um, cadastru, se accepta credit, **83.900 €;** ☎021.380.28.14/ 0737.435.628

673. **Obor,** Colentina, Doamna Ghica, vav parc Plumbuita dec., et. 2/10, 70 mp, 1977, langa BCR,12 minute metrou, cf.1 dec, 70 mp, bloc 1977 fara risc seismic, pe mijloc, vedere mixta, imb, g, f, p

Imobiliare vânzări 3 CAMERE

737. **Pantelimon,** Bd. Chisinau semidec., et. 4/8, 68 mp, 1982, ap. 3 camere, 2 grupuri sanitare. Este renovat, are gresie, faianta, parchet, termopane, usi interioare noi, usa metalica. Se vinde utilat si mobilat. Aproape de mijloacele de transport. **87.000 €;** ☎0760.654.553 elenad.concept@gmail.com

738. **Pantelimon,** cf. 1, dec., et. 10/10, 70 mp, 1976, vav Liceu Blaga, 3 camere, dec., 70 mp, in bloc reabilitat termic, constructie 1976, stradal, situat la etajul 10/10, acte, negociabil, necesita renovare **51.900 €;** ☎0758.074.444/ 021.210.76.00 ancasweethome@gmail.com

739. **Pantelimon,** Cimitirul Armenesc, dec., et. 8/8, 1980, apartment confort 1, dec. situat la etajul 8, are o suprafata de 70 mp. blocul este construit 1980, are 2 grupuri sanitare, boxa la subsol , bloc reabilitat deci terasa impecabila. **70.900 €;** ☎0731.144.159/ 021.231.23.18

740. **Pantelimon,** Cora, imobil 2018 finalizat, dec., 73 mp, 2018, Pantelimon, Lidl, Cernica Building, imobil 2019, imobil finalizat, situat langa Lidl, pe Sos. Cernica stradal la 5 minute de Cora, zona minunata,Pretul afisat nu include Tva de 5 %, **56.000 €;** ☎0728.879.797/ 0728.879.796 cernicabuilding@yahoo.com

741. **Pantelimon,** Cosmos, semidec., et. 1/10, 73 mp, 1976, vanzare 3 camere cf. 1, semidec, etaj 1/10, bloc 1975, cu imbunatatiri g, f, p, t, um, ac bloc reabilitat termic curat stradal, foarte aproape de metrou Pantelimon, cu cadastru si intabulare, **64.500 €;** ☎0749.199.195 ion@confortcasaimobiliare.ro

742. **Pantelimon,** Ivonco Residential apartament 3 camere 89 mp, 2018, apartament 3 camere bucatarie inchisa et. 1, util 89 mp; 1 bucata 73000 euro + tva 5 % (loc parcare + boxa inclus) **76.650 €;** ☎0744.651.044/ 0744.798.859 dan.popescu@mike.com.ro

743. **Pantelimon,** Liceu Blaga semidec., et. 7/10, 70 mp, 1975, Vanzare 3 camere cf I, dec., 8/10, fara imbunatatiri, cu parchet, 70m, bloc 1975, stradal, balcon 7 m inchis cu termopan, bloc anvelopat. Liber. Fara urgenta sau risc seismic. **55.000 €;** ☎0749.199.196 lenus@confortcasaimobiliare.ro

744. **Pantelimon,** Mega Mall dec., et. 9/10, 1977, pozele vobesc, Piata Delfinului la 100 m, Mega Mall 200 m, Kaufland 200 m, Carrefour la parter, este situat in intersectie, usor discutabil, nu fac schimb, **105.000 €;** ☎0733.113.303 brand222002@yahoo.com

745. **Pantelimon,** Morarilor, semidec., et. 10/11, 73 mp, 1978, 3 camere, cf. 1, 73 mp, Fundeni, Morarilor, et. 10/11, curat, cadastru, intabulare. **65.900 €;** ☎0749.199.194 viorica@confortcasaimobiliare.ro

746. **Pantelimon,** Morarilor, Piata Delfinului, Mega Mall dec., et. 5/10, 70 mp, 1975, sectia 9 de Politie, Parcul Florilor, stradal, 5/10, cf 1, dec, 70 mp, geam la baie, gresie, faianta, parchet, usa metalica, aer conditionat, contorizat, balcon spatios, cadastru si intabulare, pret negociabil. **61.900 €;** ☎0770.956.572

747. **Pantelimon,** Parc Morarilor, spital, semidec., et. 8/10, 66 mp, 1974, apartament 3 camere, semidec., buc?t?rie spa?ioasa, an constructie 1974, fara risc seismic, etajul 8/10, suprafata totata 66 mp, 1 balcon mare, vedere spate, bloc in curs de reabilitare termica. **65.000 €;** ☎0720.248.348 cityinvestestates@gmail.com

748. **Pantelimon,** spital, liceul Lucian Blaga dec., et. 5/10, 70 mp, 1975, 5/10, dec., bucataria mobilata, gresie, faianta, parchet, termopan, usa metalica, usi interioare noi, instalatii electrice si sanitare schimbate, bloc reabilitat termic, stradal, cadastru, intabulare, **60.000 €;** ☎0787.882.999

749. **Parc** IOR, apartament in complex rezidential dec., et. 1/13, 2019, propun spre vanzare un apartament cu trei camere aflat intr-un ansamblu rezidential modern, amplasat pe Liviu Rebreanu, foarte aproape de metrou si Ratb. Ap. este disponibil la etajul 1 din 13. **94.500 €;** ☎0736.380.182/ 0725.597.221

750. **Penny** Market, 3 camere, rate la dezvoltator dec., et. 3/6, 2017, Apartament spatios cu 3 camere, in bloc nou cu 6 nivele, cu lift, supraveghere video, pozitionat stadal, la 2 min de Soseaua Alexandriei, de Ratb, supermarket-uri, scoli si gradinite, etc. **58.000 €;** ☎0771.332.105 office@bragadirusidenceexclusiv.ro

751. **Penthouse** Unirii Timpuri Noi, 3 camere insorite, et. 11-12, metrou dec., et. 11, 118 mp, 2020, **196.800 €;** ☎0724.686.868 vanzari@rokaresidence.ro

752. **Petre** Ispirescu semidec., et. 2/8, 70 mp, 1986, 5 minute Unirii liber, 3 camere, etaj 2/8, 1 minut tramvai 32, liceul Bolintineanu, curat, 2 gr sanitare. **61.500 €;** ☎0731.136.698 Carmen_alice82@yahoo.com

753. **Piata** Chibrit, metrou 1 Mai, dec., et. 1/2, 80 mp, 2019, Expozitiei 1 Mai, dezvoltator imobil nou 2018 finalizat, imobil exclusivist botique apartament foarte aproape de Piata Domenii, **112.000 €;** ☎0760.985.157 lungu_solomon@yahoo.com

754. **Piata** Chibrit, str. Soveja, dec., et. 1/2, 66 mp, 2018, proprietar vand ap. 3 camere dec.e in zona Piata Chibrit, aproape de metrou. Blocul este construit in anul 2000, iar etajul 1 a fost recompartimentat in 2018, toate instalatiile si amenajarile fiind noi. **89.000 €;** ☎0736.422.819 cornelanunt@yahoo.com

755. **Piata** Gemeni, Viitorului, dec., et. parter/1, 80 mp, 1930, apartament 3 cam in imobil renovat, cu vedere stradala pretabil cabinet sau locuit **110.000 €;** ☎0722.330.307/ 0723.272.097

756. **Piata** Iancului semidec., et. 1/3, 78 mp, 2019, apartamentul se afla intr-un imobil aflat in constructie cu finalizare in octombrie 2019. Apartamentul va fi finisat complet, dotat cu gresie, faianta, parchet, ct individuala **116.500 €;** ☎0732.940.970 florinalecu.tentant@yahoo.com

757. **Piata** Iancului, semidec., et. 1/10, 64 mp, 1966, ap 3 camere sector 2, Piata Iancului 65 mp, et 1, nu este pe colt, geamuri est, logie, semirenovat, reabilitat, bucatarie mare, doua grupuri sanitare, geamuri rasarit, locatie de nota 10, **95.000 €;** ☎0724.369.494 mihaela.toloveanu@gmail.com

758. **Piata** Iancului, semidec., et. 1/3, 86 mp, 2019, apartamentul este situat la etajul 1, intr-un imobil aflat in constructie cu finalizare la cheie in luna octombrie 2019 **126.500 €;** ☎0732.940.970 florinalecu.tentant@yahoo.com

759. **Piata** Muncii -Mihai Bravu dec., et. 4/9, 115 mp, 2018, dezvoltator vand apartament lux stradal, **140.000 €;** ☎0721.805.158/ 0722.297.332 gabriela@metropolitanresidence.ro

760. **Piata** Muncii, Decebal, dec., et. 1/8, 84 mp, 1993, Zona foarte buna, pozitie excelenta stradal pe bulevardul Decebal cu vedere pe spate, apartament dec. situat intr-un bloc construit in anul 1993 la un etaj 1/8, finisat complet, liber. **145.000 €;** ☎0731.300.030 robert.tentantimob@yahoo.com

761. **Piata** Natiunile Unite, zona Tribunalului vechi, semidec., et. 2/5, 1965, Curtea de Apel Bucuresti, ofer apartament de 3 camere confort 1, stradal, termopan, gresie, faianta, parchet din constructie (foarte bine intretinut), loc de parcare in proprietate. **88.000 €;** ☎0721.624.980/ 0745.903.252

762. **Piata** Resita, 48 mp, 2012, mansarda, centrala, balcon 4 m, liber, gresie, faianta, usa metalica, parchet, **41.000 €;** ☎0721.975.839

763. **Piata** Resita, Berceni semidec., et. 1/4, 64 mp, 1973, Particular vand ap 3 camere semidec., etaj 1/4, an 1973, termopan, gresie, faianta, usa metalica, balcon tip lógie, boxa, izolat exterior, contor gaze, 1 camara, 1 debara. Exclus intermediari **69.000 €;** ☎0726.323.754 marystanescu@yahoo.com

764. **Piata** Romana, Amzei, semidec., et. 3/10, 100 mp, 1940, apartament 3 camere, semidec., 2 grupuri sanitare, geam la baie, 2 balcoane, fara imbunatatiri, toate actele, liber, fara nicio lege, unic proprietar, risc seismic, consolidat partial de primari. **95.000 €;** ☎0769.651.162

765. **Piata Romana, bloc Mc Donald's, 1981, ap. 3 camere, et. 8, renovat in totalitate, 195.000 €; ☎0722.507.708**

766. **Piata** Unirii, fantana mare et. 1/8, 85 mp, 1990, Piata Unirii, Fantana mare, metrou, apartament 3 camere, etaj 1/8, dec., suprafata 85 mp, vedere stradala, 2 grupuri sanitare, cadastru, intabulare, liber, bloc monolit, constructie 1990, **177.000 €;** ☎0722.573.232/ 0722.359.898 office@interpartes.ro

767. **Piata** Victoriei, pasaj, semidec., et. 7/8, 68 mp, 1965, lancu de Hunedoara, apartament 3 camere, renovat, mobilat complet, o baie, un dormitor modificat in dining, balcon inchis, vedere panoramica, bloc reabilitat, fara risc seismic, fara urgenta. **139.000 €;** ☎0737.615.809/ 031.438.12.51 dan@regalhouse.ro

768. **Pipera** dec., et. 3/3, 84 mp, 2018, apartamente noi zona Matei Millo-Popasului, 1000euro/mp util, se predau complet finisate + baile echipate. Imobilul se afla intre padurile Andronache si Cretulescu. **91.682 €;** ☎0764.088.527 dumitrescu.adana@yahoo.com

769. **Pipera** dec., et. 1/7, 104 mp, 2009, Pipera, langa Scoala Americana, complex rezidential ultramodern, arhitectura deosebita, **110.000 €;** ☎0723.640.178

770. **Pipera** apartament 3 camere, discount 5000 euro dec., cel mai nou si exclusivist ansamblul rezidential din zona de Nord-Pipera, 4CITY continua standardele ridicate in materie de dezvoltare imobiliara premium, fiind dezvoltat de compania Eden Capital Development. **98.700 €;** ☎0732.376.033/ 0723.002.133 contact@4city.ro

771. **Pipera,** dec., et. 6/8, 103 mp, 2009, vand apartament 3 camere, dec., in complexul Vita Bella Residence, etaj 6 din 8, suprafata utila in interior 103 mp, suprafata totala cu terasa 186 mp **152.000 €;** ☎0730.424.242 ionut.tircovnicu@gmail.com

772. **Pipera,** ap. 3 cam. Ansamblul 4 City, dec., et. parter/7, 82 mp, 2018, discount 5000 euro, cel mai nou si exclusivist ansamblul rezidential din zona de nord, Pipera, 4City continua standardele ridicate in materie de dezvoltare imobiliara premium, **98.097 €;** ☎0732.376.033/ 0723.002.133 contact@4city.ro

773. **Pipera,** Bulervardul Pipera nr. 131 dec., et. 2/6, 95 mp, 2016, disponibil imediat, eleganta, rafinament siguranta cu compartimentare moderna, complet mobilat si utilat, contorizare individuala, parcare, paza 24/24, imobil nou. Se accepta plata prin credit bancar. **107.000 €;** ☎0730.166.666/ 0765.893.731 crementa5@gmail.com

774. **Pipera,** Cuza Voda, dec., et. parter/3, 80 mp, 2018, 3 camere, 95 mp, etajul parter, dec., 2 bai, centrala proprie, constructie noua **97.000 €;** ☎0745.502.099 adipiciu@gmail.com

775. **Pipera,** Iancu Nicolae, Atlantis, dec., et. 2/6, 105 mp, 2015, etajul 2, insorit si luminos, suprafata 90 mp, living spatios cu zona de dining si iesire pe terasa, bucatarie complet echipata, 2 dormitoare, 2 bai, loc parcare garaj. **127.989 €;** ☎0774.929.462 paul@cityhouse.com.ro

776. **Pipera,** Penny Market, ansamblu reziden?ial dec., et. 3/4, 105 mp, 2015, monitorizare video,loc de joaca pentru copii, terasa, 2 balcoane, 2 bai, finisaje de calitate, mobilat, utilat lux, masina de spalat vase, boxa, locul de parcare incluse in pret, comision 0 **132.000 €;** ☎0768.644.971 elkonareal@yahoo.com

777. **Pipera,** Voluntari dec., et. parter/7, 90 mp, 2013, Ofer spre vanzare apartament 3 camere, Pipera, Iancu Nicolae, langa padure, suprafata construita 90mp, in complex rezidential, paza non stop, piscina, spatii verzi, loc de joaca. **145.000 €;** ☎0746.227.228 laura1336@yahoo.com

778. **Pipera,** zona nord, ap 3 cam, discount 5000 euro dec., et. 3/7, 86 mp, 2018, cel mai nou si exclusivist Ansamblul rezidential din zona de Nord-Pipera, 4City continua standardele ridicate in materie de dezvoltare imobiliara premium, fiind dezvoltat de compania Eden Capital Development. **98.700 €;** ☎0732.376.033/ 0723.002.133 contact@4city.ro

779. **Policlinica** Vitan, 70 mp, in vila P/2, 3 camere, **76.000 €;** ☎0757.323.534/ 0730.668.454

780. **Popesti** Leordeni dec., et. 1/3, 67 mp, 2019, Apartament 3 camere: 67 mp, mutare rapida. Poze reale. **64.500 €;** ☎0724.548.052 augustin.sogor@zonadesud.ro

781. **Popesti** Leordeni, apartament 3 cam cu teren si pod dec., et. 1/1, 80 mp, 2017, structura beton, caramida porotherm, termoizolatie 10 cm, finisat, toate utilitatile functionale, localizat Str. Intrarea Viilor nr. 23, pod Mansardabil 27 mp finisat, teren liber 25 mp, loc parcare; **75.000 €;** ☎0764.180.052/ 0768.397.773 office@nemarimobiliare.ro

782. **Popesti** Leordeni, Dimitrie Leonida dec., et. 1/3, 56 mp, 2014, propietar vand apartament 3 camere transformat din 2 in Popesti Leordeni, Strada Sf Agnes 32. **58.500 €;** ☎0723.150.464 Madalingheorghe.manowar@gmail.com

783. **Popesti** Leordeni, vila 3 camere pret de apartament dec., 80 mp, 2017, structura beton, caramida porotherm, termoizolatie 10 cm, finisaje la alegere, toate utilitatile, localizat Str. Intrarea Viilor nr. 23, pod mansardabil finisat 35 mp, teren liber 25 mp. **75.000 €;** ☎0764.180.052/ 0768.397.773 office@nemarimobiliare.ro

784. **Postalionului,** Berceni, Mall Grand Arena, dec., et. 2/4, 75 mp, 2019, ap. 3 camere 75 mp utili, imobil nou finalizat dec. mall Grand Arena, Berceni, sector 4. **56.100 €;** ☎0735.527.098/ 0724.112.489 catalin.angheluta@yahoo.com

785. **Predeal** -Cioplea semidec., et. parter/3, 70 mp, 2003, oferta ap. la poalele muntelui, de 3 cam. gradina proprietate personala 100 mp, finisaje moderne, toate actele efectuate, se vinde mobilat utilat asa cum se vede in poze, ap. e liber. **69.900 €;** ☎0723.261.575/ 0723.261.575 tudorsimobiliare@yahoo.com

786. **Prelungirea** Ghencea Stonebuilding promotie finisaje marmura comision 0% semidec., et. 1/3, 65 mp, **52.500 €;** ☎0725.540.400 vlad@vladtrimbitasu.ro

787. **Prelungirea** Ghencea, et. 3/5, 69 mp, 2017, apartament 3 camere, dec., 69 mp util, bloc 2017, finisaje de calitate, toate utilitatile, loc de parcare, se accepta credit, comision 0. **53.000 €;** ☎0725.885.866/ 0725.885.844 office@westimob.ro

788. **Prelungirea** Ghencea, dec., et. 2/4, 2018, garsoniere incepand de la 29.500 euro. Apartamente de 2 camere incepand de la 41.000 euro si apartamente de 3 camere incepand de la 52.000 euro (cu loc de parcare inclus); **48.000 €;** ☎0725.885.866/ 0725.885.844 office@westimob.ro

789. **Prelungirea** Ghencea, 3 camere, 100.52 mp, C. Latin dec., et. 4/7, 100 mp, 2018, apartament 3 camere, dec., disponibil imediat, finisaje lux la alegere, 100.52 mp utili, centrala termica proprie Ariston, obiecte sanitare in bai, baie cu geam, bucatarie inchisa, acte la zi. **75.900 €;** ☎0762.036.921 ramona@sudrezidential.ro

790. **Prelungirea** Ghencea, Alexandriei Fortuna Residence dec., et. 2/4, 80 mp, 2018, Apartament 3 camere, dec., 80 mp, balcon, centrala pe gaz, langa ratb, gradinita de stat, Penny, mega image, mc donalds etc. Finisaje lux. **54.900 €;** ☎0725.885.866/ 0725.885.844 office@westimob.ro

791. **Prelungirea** Ghencea, Alunului, comision 0%, apartament cu gradina 150mp dec., et. parter/1, 90 mp, **80.000 €;** ☎0723.325.257 contact@mihaelaanton.ro

792. **Prelungirea** Ghencea, Cartierul Latin semidec., et. 1/3, 62 mp, 2016, Apartament de 3 camere cu loc de parcare inclus, situat la et 1 din 3. In apropriere regasim ratb, piata, macelarie, mega image etc. **48.000 €;** ☎0725.885.866/ 0725.885.844 office@westimob.ro

793. **Prelungirea** Ghencea, comision 0 %, str. Alunului, apartament in vila cu gradina dec., et. 1/1, 96 mp, **86.000 €;** ☎0723.325.257 contact@mihaelaanton.ro

794. **Prelungirea** Ghencea, direct dezvoltator, dec., et. parter/9, 104 mp, 2018, vand apartament la cheie de 3 camere, dec. cu baie si dormitor matrimonial, in bloc nou construit, gresie, faianta, parchet la alegere, obiecte sanitare, finisaje de calitate, accept credit bancar. **70.000 €;** ☎0722.116.600 mail.dezvoltator@gmail.com

795. **Prelungirea** Ghencea, Fortuna Residence, dec., et. 2/4, 80 mp, 2018, va propunem spre vanzare un apartament de 3 camere intr-un bloc construit in 2018. Apartamentul este situat intr-un imobil de 4 etaje, la etajul 2 acesta avand o suprafata generoasa de 80 mp utili **53.000 €;** ☎0725.885.866/ 0725.885.844 office@westimob.ro

796. **Rahova** semidec., et. 6/8, 70 mp, 1986, apartament 3 camere situat in zona Rahova, strada Buzoeni **65.500 €;** ☎0729.892.834

797. **Rahova** - Dumbrava Noua, semidec., et. 7/8, 70 mp, 1984, 3 cam., are gresie, faianta, parchet, termopane, usi schimbate, bloc reabilitat, curat, civilizat, liber, **65.000 €;** ☎0744.834.459

798. **Rahova** Antiaeriana dec., et. 1/6, 66 mp, 2018, apartament 3 camere confort 1, bloc cu lift, Rahova Antiaeriana, **56.000 €;** ☎0732.592.007 georgedann74@yahoo.com

799. **Rahova,** semidec., et. 2/8, 67 mp, 1984, apartament 3 camere, Rahova, semidec., confort 1, su 66 mp, etaj 2/8, in bloc construit in anul 1984. Apartamentul se poate vinde si cu bucataria mobilata **69.900 €;** ☎0745.133.141 dan_popa76@yahoo.com

800. **Rahova,** dec., et. 1/10, 76 mp, 1974, Calea Ferentari, confort 1 dec., etaj 1/10, suprafata 76 mp, balcon, terasa 12 mp, fara amenajari, liber, acte, acces facil Ratb -statia Vadul Nou, scoala, gradinita, hipermarket, **49.000 €;** ☎0733.089.030

801. **Rahova,** dec., et. 6, 71 mp, 1984, Caporal Ivan Anghelache, apartament 3 camere, confort 1, 71 mp, dec., balcon inchis in PVC, 2 grupuri sanitare, etaj 6/8 , constructie 1984, partial imbunatatit, aer conditionat, contor gaz **63.500 €;** ☎0773.868.398

802. **Rahova,** dec., et. 9/10, 70 mp, 2018, vand ap. 3 camere, parcare inclusa, 70 mp, Rahova, noul Confort Urban, bloc nou, 9/10, finisat complet, vandut la cheie. **61.900 €;** ☎0722.480.411 raducugabriel@yahoo.com

803. **Rahova,** 1985 Barca et. 3/8, 70 mp, Rahova, 1985 Barca, cf. 1, 70 mp, 3/8, g, f, p, t, um, cadastru, intabulare, **61.000 €;** ☎0766.919.499

804. **Rahova,** Antiaeriana, dec., et. 1/6, 75 mp, 2018, apartament 3 camere confort 1 dec., etaj 1/6, 75 mp, 2 balcoane, bloc cu lift, constructie 2018, finalizat cu mutare imediata, cadastru, intabulare, **50.000 €;** ☎0732.592.007 georgedann74@yahoo.com

805. **Rahova,** Antiaeriana, apartament 3 camere tip C1 semidec., et. 2/5, 63 mp, 2018, da, la Oxy Residence itii oferim consultanta financiara pentru achizitionarea apartamentului mult visat. Pentru plata cash solicita o oferta personalizata direct de la biroul de vanzari, **55.900 €;** ☎0737.282.225/ 0771.225.027 vanzari@oxyresidence.ro

806. **Rahova,** Antiaeriana, apartament 3 camere tip C2 dec., et. 2/5, 67 mp, 2018, Noi, cei de la Oxy Residence iti oferim in mod gratuit consultanta financiara pentru achizitionarea apartamentelui mult visat prin programul prima casa sau prin credit ipotecar. **59.900 €;** ☎0737.282.225/ 0771.225.027 vanzari@oxyresidence.ro

807. **Rahova,** Armistitiului, semidec., et. 1/4, 36 mp, 1978, apartament situat la etajul 1 din 4, confort 3, semidec. in suprafata de 36 mp, centrala termica, termopan, parchet, instalatii sanitare si electrice, liber, urgent. **35.500 €;** ☎0731.461.711

808. **Rahova,** Buzoieni, dec., 1982, 3 camere, et. 2, boxa mare, bucatarie patrata, mare, balcon, fara agentii; ☎0720.173.020

809. **Rahova,** Petre Ispirescu dec., et. 3/10, 85 mp, 1982, 1982 constructie bloc, stradal, dec. 85 mp, etaj 3/10, gresie, faianta, parchet, termopane, aer conditionat, usa metalica, centrala termica, mobilat si utilat, cadstru si intabulare, liber. **79.900 €;** ☎0731.144.153/ 021.231.23.18

810. **Rahova,** Petre Ispirescu, semidec., et. 4/8, 71 mp, 1980, Rahova Petre Ispirescu, Vicina, propunem spre vanzare apartament, complet renovat calitativ, cf 1, semidec, 4/8, gresie, faianta, parchet, termopan. Cadastru, intabulare, bloc reabilitat. Liber, **78.000 €;** ☎0722.542.692 pavimobiliare@yahoo.com

811. **Rahova,** piata, oferta, dec., et. 4/4, 1977, oferta 3 cam., dec., str. Costinesti, etajul 4/4, bloc reabilitat termic termopane, lavabil, liber cadastru si intabulare, **53.000 €;** ☎0737.195.132/ 0767.995.858

812. **Rahova,** Sebastian, dec., et. 9/10, 71 mp, 1981, Rahova, 9/10, Sebastian, bloc 1981, 71 mp, dec., 2 bai, debara, vedere panoramica spate, liniste, renovat recent, bloc reabilitat, **69.900 €;** ☎0728.622.425 radu.toma@house-providers.ro

813. **Rahova,** sector 5 semidec., et. 3/8, 67 mp, 1986, proprietar, vand ap. 3 camere, confort 1, semidec., 2 gr. sanitare, etajul 3 din 8, intretinere mica, constructie 1986, bloc reabilitat. Str. Telita, vis a vis de Kaufland, Salaj **66.500 €;** ☎0768.725.010 carmenimob@yahoo.com

814. **Rahova,** Soldat Croitoru Vasile, ocazie, dec., et. 6/8, 1985, Rahova, Soldat Croitoru Vasile, cf 1, 70 mp, dec., imbunatatiri, 2 bai, ocazie, agentie, comision 1%. **59.999 €;** ☎0721.342.904

815. **Rahova,** sos. Salaj dec., et. 7/10, 74 mp, 2018, apartament spatios, 3 camere, confort urban/rahova, 74 mp, 65900 , finisat complet, vandut la cheie, bloc nou, ansamblu rezidential, **65.900 €;** ☎0722.480.411 raducugabriel@yahoo.com

816. **Resita,** zona Lunca, R0782 et. 10/10, 70 mp, 1980, Imobil tip apartament cu trei camere si dependinte, situat la etajul 10 intr-un bloc de locuinte colective, cu regim de inaltime P+10E, dat in folosinta in perioada anilor 1980. Agent Frasin Adrian **26.000 €;** ☎0726.162.672

817. **Romana** - Lahovari, Clinica de oftalmologie, semidec., et. 1/4, 87 mp, 1935, metrou, in bloc consolidat 1977, fara balcon si amenajari, termopan, acces curte, **120.000 €;** ☎0734.087.678

818. **Romana,** metrou, dec., 65 mp, bloc solid, intrare stradala, curat, liber, vedere spate (fara zgomot si praf), ideal investitie. **72.000 €;** ☎0744.650.350

819. **Rosu,** dec., et. parter/3, 95 mp, 2016, apartament 3 camere, parter, 85 mp, 95 mp construti (2 balcoane a cate 5 mp fiecare, 1 balcon inchis cu sistem de inchidere glisanta). **80.000 €;** ☎0729.084.088 raszkowski33@gmail.com

820. **Sala** Palatului, apartament parter inalt, 3 camere, in bloc in consolidare (datorie 60.000 euro in 25 de ani). Informatii prin mesaje la tel. ☎0041792767407

821. **Sala** Palatului, Cismigiu, Brezoianu semidec., et. parter/2, 87 mp, Agentia noastra va ofera spre vanzare un apartament la mezanin din P+2+M, cpretabil activitate birou notariat, agentie turism, birou avocatura, diverse, vedere stradala. **115.000 €;** ☎0766.375.111/ 0766.091.343 office@alfamarimob.ro

822. **Sebastian** parc dec., et. 1/8, 71 mp, 1988, apartament 3 camere, confort 1 dec., etaj 1/8, st 71 mp, bloc 1988, vedere mixta, 2 grupuri sanitare, liber, curat, intabulat, mijloace de transport, market-uri, parc, **76.000 €;** ☎0731.144.152

823. **Sector** 3, statia metrou Dristor, dec., 65 mp, 1975, vand ap. 3 camere, 3 holuri, debarara, camara la bucatarie, uscatorie, boxa cu aerisire la subsol, zona spatiu verde, 4 min. pana la statia metrou Dristor; ☎021.325.05.24

824. **Sector** 4, Berceni, Sos. Oltenitei, dec., et. 3/3, 97 mp, 2018, 97 mp utili+87 mp terasa degivrata, incalzire prin pardoseala, centrala termica pe gas intr-un penthouse compus din 3 cam, 2 bai **140.000 €;** ☎0720.002.332 florin@ansambluri-noi.ro

825. **Sisesti,** semidec., et. 1/6, 64 mp, 2008, oaza ta de confort si liniste din Nord! Suna, stabilim o intalnire, iar daca acest apartament este pentru tine, discutam detaliile. Comision 0. **135.000 €;** ☎0744.192.559 iosif.biro@kw.ro

826. **Sisesti,** apartament 3 camere ansamblu rezidential dec., 127 mp, 2018, 3 camere tipul 3B situat la etajul 5, suprafata construita 127,3 mp (108,6 mp suprafata utila totala ce include balconul cu suprafata de 25,3 mp), dec., cu bucataria inchisa. Orien **139.500 €;** ☎0722.138.441 contact@sisesti119.ro

827. **Sisesti,** apartament cu 3 camere dec., 99 mp, 2018, 3 camere tipul 3A, suprafata construita 99,6 mp (84,5 mp suprafata utila totala ce include balconul cu suprafata de 10,9 mp), dec., cu bucataria inchisa. Orientare Sud-Est. **114.500 €;** ☎0722.138.441 contact@sisesti119.ro

828. **Sos** Alexandriei 99D, apartament cu 3 camere 87 mp, 2018, in blocurile 99D Residence gasiti apartamente cu 3 camere care se potrivesc de minune familiilor cu copii, intr-un bloc nou si un mediu primitor, asigurandu-le spatiul si confortul de care au nevoie. **70.450 €;** ☎0728.778.631 office@99d.ro

829. **Sos** Alexandriei 99D, apartament cu 3 camere, 140 mp, 2018, pentru zilele calduroase de vara, 99D Residence va pune la dispozitie apartamente cu 3 camere si terasa pentru un plus de spatiu in care sa va bucurati de priveliste si aer curat alaturi de familie, **108.550 €;** ☎0728.778.631 office@99d.ro

830. **Sos.** Colentina, 10 min. Obor, apartament confortabil si primitor semidec., et. 3/10, 60 mp, **75.700 €;** ☎0737.989.041 contact@ramona-ursu.ro

831. **Sos.** Oltenitei, in finalizare, 3 camere, dec. dec., et. 1/3, 62 mp, 2018, Apartament 3 camere, dec., aproape scoala, gradinita, ratb, metrou, zona civilizata, zona verde, zona de vile, finisaje superbe, centrala termica, calorifere otel, totul nou. **51.000 €;** ☎0749.122.233/ 0747.121.325

832. **Sos.** Oltenitei, vila 3 camere pret de apartament, dec., 80 mp, 2017, structura beton, caramida Porotherm, termoizolatie 10 cm, finisaje la alegere, toate utilitatile, localizata pe str. Intrarea Viilor nr. 23, pod finisat 35 mp, teren liber 25 mp, loc parcare, **75.000 €;** ☎0768.397.773/ 0764.180.052 office@nemarimobiliare.ro

833. **Soseaua** Alexandriei, Fortuna Residence dec., et. 4/4, 73 mp, 2018, Apartament 3 camere + Terasa 13,5mp in zona Fortuna Residence, langa statia ratb, gradinita si multe alte magazine mici si mari.apartamentul se afla la et 4/4 si se preda la cheie. **52.000 €;** ☎0725.885.866/ 0725.885.844 office@westimob.ro

834. **Soseaua** Berceni, dec., et. 2/5, 87 mp, 2019, apartament 3 camere 87 mp Berceni, 0% comision **63.900 €;** ☎0737.500.381 andrei.niculescu@zonadesud.ro

835. **Soseaua** Oltenitei dec., et. 2/3, 2015, Apartament 3 camere 107 mp Sos. Oltenitei mutare rapida, 0% comison. **75.000 €;** ☎0737.500.381 andrei.niculescu@zonadesud.ro

836. **Soseaua** Oltenitei, apartament 3 camere 107 mp, dec., et. 2/3, 107 mp, 2014, apartamentul oferit spre vanzare este disponibil la etajul 2, are o suprafata utila de 107 mp si este compartimentat foarte ergonomic, astfel: living luminos, bucatarie separate, dormitore spatioase **79.000 €;** ☎0731.510.845 mihnea.postelnicu@zonadesud.ro

837. **Soseaua** Oltenitei, Lidl, 3 camere, dec., et. 2/5, 78 mp, 2018, 3 camere dec., 2 bai, balcon de 5 mp, mutare rapida, se preda complet finisat, gresie, faianta, obiecte sanitare, parchet, usi interior, centrala termica, calorifere. Accept si credit bancar. **69.500 €;** ☎0731.136.764/ 0731.136.764 bogdan.imobsud@gmail.com

838. **Soseaua** Oltenitei, Romprim, bloc 2016, dec., et. 1/8, 80 mp, 2016, apartament 3 camere, et. 1/8, dec., 80.81 mp, 2 grupuri sanitare, 2 balcoane, bloc nou, 2016, toate utilitatile, centrala proprie, aer conditionat, toate actele. Broker exclusiv **85.000 €;** ☎0721.854.257 cristian.imob@hotmail.com

839. **Soseaua** Pantelimon chiar la spital dec., et. 7/10, 68 mp, 1972, vav parcul Florilor, stradal, vedere spate, etajul 7 din 10, fara imbunatatiri, liber, toate actele, **59.000 €;** ☎0728.777.132 office@ramax.ro

840. **Splaiul** Unirii, Mihai Bravu, 3 cam., semidec., et. 1/5, 2018, etaj 1 din ds+p+5e, constructie 2018, total 10 ap., personalizarea finisajelor, bucatarie inchisa/deschisa, 2 bai, lift, luminos, aerisit, 2 ap. pe nivel, la 200 m de metrou, 10 min. de parc, dezvoltator. **90.000 €;** ☎0740.016.919/ 0799.999.002

841. **Stefan** cel Mare stradal semidec., et. 3/9, 61 mp, 1964, vand apartament 3 camere, renovat recent, zona Stefan cel Mare, stradal, imbunatatirii: totul nou. Termopane, parchet, gresie, faianta, instalatie sanitara si electrica noi. **92.000 €;** ☎0733.538.824

842. **Super** proprietate in bloc recent reabilitat, zona Gorjului, dec., et. 4, 68 mp, 1978, **68.000 €;** ☎031.710.42.25 contact@casta.ro

843. **Targu-Mures,** zona Tudor Vladimirescu, R9125 et. parter/4, 70 mp, 1970, apartament cu trei camere de 70,26 mp, la parterul unei cl?diri reziden?iale de cinci etaje, care dateaz? din anii 1970. Agent Iordan Daniel **62.000 €;** ☎0720.100.339

844. **Tei** dec., et. 4/10, 73 mp, 1980, Nada Florilor, vand ap. cu 3 camere dec., fara imbunatatiri, parchet, gresie, faianta, 2 grupuri sanitare, 2 balcoane, aproape de mijloace de transport, magazine, piata, scoala, gradinita, usor **79.999 €;** ☎0747.140.370

845. **Tei,** Petricani, dec., et. 1/3, 94 mp, 2018, proprietar, apartament 3 camere, bloc nou 2018, 94 mp **84.900 €;** ☎0720.221.400 cosminpopescu06@gmail.com

846. **Thedor** Pallady, 1 Decembrie 1918, dec., et. 3/9, 93 mp, 2018, comision 0, dec., spatios, 93mp cu terasa 11mp, 2 gr sanitare, finisaje la alegere, Imobil nou, caramida Porotherm, apropiere metrou, Metro, Auchan, Jumbo, direct dezvoltator, **86.500 €;** ☎0725.985.764 cosmin@metropolitanresidence.ro

847. **Theodor** Pallady, dec., et. 1/4, 81 mp, 2016, Apartament 3 camere, dec., living mare, loc de parcare, aproape metrou, suprafata utila 81 mp, geamuri Salamender, scoala si gradinita in apropiere, **74.500 €;** ☎0774.075.876

848. **Theodor** Pallady, dec., et. 1/7, 68 mp, 2019, dezvoltator, bucatarie mobilata. Metrou N. Teclu 7 minute **72.500 €;** ☎0724.808.488/ 0725.597.221 george.s@star-construct.ro

849. **Theodor** Pallady, dec., 82 mp, 2017, super oferta,78.000 euro (tva 5% inclus). Comision 0. Locatia: Theodor Pallady (5 min de statia de metrou Nicolae Teclu), **78.000 €;** ☎0721.815.158/ 0722.297.332 gabriela@metropolitanresidence.ro

850. **Theodor** Pallady, Lidl dec., et. 1/3, 2019, Metrou 1 Decembrie, stradal, dec., et. 1/3, 75 mp, 2 gr sanitare , spatios, vedere mixta, luminos, finisaje la alegere, accept credit. Vecinatati: Titan, Ozana, Trapezului, Grigorescu, scoli, gradinite, hipermarketruri, metrou **86.300 €;** ☎0730.888.285

851. **Theodor** Pallady, metrou comision 0,TVA inclus dec., et. 3/9, 91 mp, 2018, Imobil nou, cadre de beton armat, caramida porotherm, fatada ventilata, finisaje de calitate la alegere, apartament 3 camere dec., spatios, 91mp, terasa 10mp, 2 gr sanitare, metrou, Metro, Auchan, Jumbo **86.000 €;** ☎0725.985.764 cosmin@metropolitanresidence.ro

852. **Theodor** Pallady, metrou, comision 0, TVA inclus dec., et. 3/9, 90 mp, 2018, imobil nou, caramida porotherm, cadre beton, finisaje la alegere, centrala proprie, apartament 3 camere dec., 3/9, spatios, 90 mp, terasa 10 mp, 7 min metrou Nicolae Teclu, Metro, Auchan, Jumbo. **85.000 €;** ☎0725.985.764 cosmin@metropolitanresidence.ro

853. **Theodor** Pallady, metrou, dezvoltator, comision 0 dec., et. 2/7, 82 mp, 2018, Imobil

Imobiliare vânzări 3 CAMERE

913. **Titan,** 1 Decembrie 1918 dec., et. 7/8, 70 mp, 1981, Auchan, 10 minute metrou, 2 gr sanitare, bloc reabilitat, gresie, faianta, parchet, termopane, usa metalica, aer conditionat, merita vazut **70.900 €;** ☎0732.135.471

914. **Titan,** 1 Decembrie, dec., et. 4/4, 66 mp, 1970, stradal, confort 1, dec., renovat, mobilat, utilat, acte, credit, negociabil, bloc reabilitat **62.900 €;** ☎0724.518.227

915. **Titan,** 1 Decembrie, semidec., et. 6/8, 72 mp, 1986, stradal, confort 1, semidec., 72 mp, renovat total, 2 grupuri sanitare, bucatarie mobilata, acte, credit. **76.000 €;** ☎0724.518.227

916. **Titan,** 5 minute metrou si parc IOR, semidec., et. 3/4, 69 mp, stradal, vedere spate, bloc reabilitat, etajul 3 din 4, fara imbunatati, liber, toate actele **77.000 €;** ☎0728.777.132 office@ramax.ro

917. **Titan,** 5 minute metrou, proprietar, dec., et. 2/4, 72 mp, 2018, apartament 3 camere, direct proprietar, zona Ozana/metrou 1Dec, loc de parcare gratuit,etaj 1 din 4,balcon mare, dec., gresie, faianta, parchet, termopan, centrala proprie, **68.500 €;** ☎0771.789.644

918. **Titan,** 5 minute parc IOR si metrou, dec., et. parter/4, 68 mp, 1968, chiar pe strada Cosla, bloc 4 etaje reabilitat, zona cu multa verdeata, parter inalt, balcon, dec. tip H, geam baie, gresie, faianta, parchet, termopane, usa metalica, toate actele **83.000 €;** ☎0728.777.132 adriangeambei@yahoo.com

919. **Titan,** Auchan Pallady, Metrou Nicolae Teclu dec., et. 1/7, 79 mp, 2019, apartament 3 camere 78.71 mp utili, complet finisat si utilat cu centrala termica proprie, calorifere, obiecte sanitare, tamplarie PVC, geam termoizolant usa metalica, instalatii sanitare. **78.000 €;** ☎0771.169.962/ 0770.450.450 office@estimobiliar.ro

920. **Titan,** Auchan Pallady, metrou Nicolae Teclu dec., et. 2/7, 83 mp, 2019, apartament 3 camere 82.88 mp utili, complet finisat si utilat cu centrala termica proprie, calorifere, obiecte sanitare, tamplarie PVC, geam termoizolant usa metalica, instalatii sanitare. **83.000 €;** ☎0771.169.962/ 0770.450.450 office@estimobiliar.ro

921. **Titan,** Auchan Pallady, metrou Nicolae Teclu, dec., et. 4/7, 86 mp, 2019, apartament 2 camere 85.47 mp utili, complet finisat si utilat cu centrala termica proprie, calorifere, obiecte sanitare, tamplarie PVC, geam termoizolant usa metalica, instalatii sanitare. **86.000 €;** ☎0771.169.962/ 0770.450.450 office@estimobiliar.ro

922. **Titan,** Auchan Pallady, metrou Nicolae Teclu, semidec., et. 1/4, 72 mp, 2019, apartament 3 camere 71.58 mp utili, complet finisat si utilat cu centrala termica proprie, calorifere, obiecte sanitare, tamplarie PVC, geam termoizolant usa metalica, instalatii sanitare, **69.433 €;** ☎0770.460.460/ 0770.470.470 office@estimobiliar.ro

923. **Titan,** Auchan Pallady, metrou Nicolae Teclu, dec., et. parter/4, 76 mp, 2019, apartament 3 camere 75.53 mp utili, complet finisat si utilat cu centrala termica proprie, calorifere, obiecte sanitare, tamplarie PVC, geam termoizolant usa metalica, instalatii sanitare. **73.264 €;** ☎0770.460.460/ 0770.470.470 office@estimobiliar.ro

924. **Titan,** Auchan Pallady, metrou Nicolae Teclu, dec., et. parter/3, 80 mp, 2019, apartament 3 camere 79.8 mp utili, complet finisat si utilat cu centrala termica proprie, calorifere, obiecte sanitare, tamplarie PVC, geam termoizolant, usa metalica, instalatii sanitare. **69.350 €;** ☎0770.836.956/ 0770.450.450 office@estimobiliar.ro

925. **Titan,** Auchan Pallady, metrou Nicolae Teclu, dec., et. 3/7, 81 mp, 2019, apartament 3 camere 81.11 mp utili, complet finisat si utilat cu centrala termica proprie, calorifere, obiecte sanitare, tamplarie PVC, geam termoizolant usa metalica, instalatii sanitare. **81.000 €;** ☎0771.169.962/ 0770.450.450 office@estimobiliar.ro

926. **Titan,** Auchan Pallady, Metrou Nicolae Teclu, dec., et. 4/7, 82 mp, 2019, apartament 3 camere 82.38 mp utili, complet finisat si utilat cu centrala termica proprie, calorifere, obiecte sanitare, tamplarie PVC, geam termoizolant usa metalica, instalatii sanitare. **83.000 €;** ☎0771.169.962/ 0770.450.450 office@estimobiliar.ro

927. **Titan,** Auchan, Jan Steriadi et. 6/10, 69 mp, 1974, Titan, Auchan, str. Jan Steriadi, la intrare in mag. IRIS, 3 c, cf.1 semidec. 4/10, termopanm, parchet, apometre, repartitoare, curat, bl. curat, interfon, bl. din 1974, reabilitat termic, **67.000 €;** ☎0721.275.684 jenipetre@mail.com

928. **Titan,** Auchan, metrou 1 Decembrie 1918, sector 3 dec., et. 5/5, 123 mp, 2019, apartament 3 camere 122.7 mp utili, complet finisat si utilat cu centrala termica proprie, calorifere, obiecte sanitare, tamplarie PVC, geam termoizolant usa metalica, instalatii sanitare, **91.945 €;** ☎0770.460.460/ 0770.470.470 office@estimobiliar.ro

929. **Titan,** Auchan, metrou 1 Decembrie 1918, sector 3 dec., et. parter/4, 63 mp, 2019, apartament 3 camere 63,3 mp utili, complet finisat si utilat cu centrala termica proprie, calorifere, obiecte sanitare, tamplarie PVC, geam termoizolant usa metalica, instalatii sanitare, **59.755 €;** ☎0770.836.956/ 0770.450.450 office@estimobiliar.ro

930. **Titan,** Auchan, Metrou 1 Decembrie 1918, sector 3 semidec., et. 2/3, 75 mp, 2019, apartament 3 camere 74.44 mp utili, complet finisat si utilat cu centrala termica proprie, calorifere, obiecte sanitare, tamplarie PVC, geam termoizolant usa metalica, instalatii sanitare. **65.000 €;** ☎0770.836.923/ 0770.450.450 office@estimobiliar.ro

931. **Titan,** Auchan, metrou 1 Decembrie 1918, sector 3 dec., et. 4/4, 75 mp, 2018, apartament 3 camere 74.44 mp utili, complet finisat si utilat cu centrala termica proprie, calorifere, obiecte sanitare, tamplarie PVC, geam termoizolant usa metalica, instalatii sanitare. **64.999 €;** ☎0770.836.923/ 0770.450.450 office@estimobiliar.ro

932. **Titan,** Auchan, metrou 1 Decembrie 1918, sector 3 dec., et. 1/5, 71 mp, 2018, apartament 3 camere, 70.81 mp utili, complet finisat si echipat cu centrala termica proprie, calorifere, obiecte sanitare pentru bai, tamplarie PVC, usa metalica, **68.400 €;** ☎0770.460.460/ 0770.470.470 office@estimobiliar.ro

933. **Titan,** Auchan, metrou 1 Decembrie 1918, sector 3, dec., et. 5/5, 85 mp, 2018, apartament 3 camere, 84.60 mp utili, complet finisat si echipat cu centrala termica proprie, calorifere, obiecte sanitare pentru bai, tamplarie PVC, usa metalica, **69.300 €;** ☎0770.460.460/ 0770.470.470 office@estimobiliar.ro

934. **Titan,** Dristor, Fizicienilor, dec., et. 1/8, 68 mp, 1984, apartament 3 camere zona Titan Dristor, strada Fizicienilor, bloc din 1984, dec., etaj 1 din 8, 2 bai, bloc reabilitat, suprafata 68 mp, gresie, faianta, parchet, termopan, usa metalica **79.000 €;** ☎0743.060.802 amabo.imobiliare@yahoo.com

935. **Titan,** Grigorescu, Camil Ressu, Ambrozie, Metrou, semidec., et. 5/10, 68 mp, 1970, Parc, Park Lake, metrou, parc IOR, apartament 3 camere, semidec., spatios, liber, etaj 5/10, 68 mp, bloc reabilitat termic, bucatarie mobilata, acte la zi. **78.500 €;** ☎0737.379.900/ 0725.060.020 express.imobiliare@yahoo.com

936. **Titan,** Grigorescu, IOR, Postavarului, Mc Donald's semidec., et. parter/4, 70 mp, 1970, Parter inalt, balcon inchis in termopan, izolat exterior, parchet din lemn masiv, termopane, debarale, toate facilitatile, piata, spatii verzi, locuri de joaca pentru copii, luminos, liber. **66.000 €;** ☎0725.066.070/ 0725.060.020 express.imobiliare@yahoo.com

937. **Titan,** Grigorescu, Scoala 195 Hamburg, bloc tip H semidec., et. 2/4, 1970, 3 camere semidec., renovat recent, toate imbunatatirile, 2 grupuri sanitare, geam la baie, bloc reabilitat, 4 minute metrou, 3 minute Parc IOR **85.000 €;** ☎0769.651.162

938. **Titan,** IOR, semidec., et. 3/4, 69 mp, 1970, 3 minute metrou si parc, renovat total, vedere spate, geam la baie, instalatii electrice si sanitare schimbate, totul nou, gresie, faianta, parchet, termopane, usa metalica, bucatarie mare 9 mp, bloc reabilitat. **87.000 €;** ☎0732.135.467 ramax2016@yahoo.com

939. **Titan,** Liviu Rebreanu, Auchan, 3 camere, etaj 1/4 semidec., et. 1/4, 65 mp, 1971, Barajul Bistritei, bloc reabilitat. Neamenajat, nu pe colt, orientare est-vest, fara modificari interioare-schita cadastrala corespunde realitatii. Se poate achiziționa prin credit, inclusiv Prima Casa. **73.000 €;** ☎0722.345.193 mihalachemonica@gmail.com

940. **Titan,** metrou 1 Decembrie - Pallady dec., et. 4/11, 80 mp, 2018, ap 3 cam, dec., g, f, p, t, toate noi, centrala termica, 2 min bulevard/5 min metrou, mutare in 30 zile, vedere mixta, aproape scoala, gradinita, magazine, ratb. fara comisoane, nu colaborez cu agentii! **85.025 €;** ☎0774.075.876

941. **Titan,** metrou 1 Decembrie 1918, sector 3 dec., et. parter/4, 62 mp, 2019, apartament 3 camere 61,4 mp utili, complet finisat si utilat cu centrala termica proprie, calorifere, obiecte sanitare, tamplarie PVC, geam termoizolant usa metalica, instalatii sanitare, **57.799 €;** ☎0770.836.956/ 0770.450.450 office@estimobiliar.ro

942. **Titan,** metrou 1 Decembrie 1918, sector 3 dec., et. parter/4, 2019, apartament 3 camere 63,4 mp utili, complet finisat si utilat cu centrala termica proprie, calorifere, obiecte sanitare, tamplarie PVC, geam termoizolant usa metalica, instalatii sanitare, **59.699 €;** ☎0770.836.956/ 0770.450.450 office@estimobiliar.ro

943. **Titan,** metrou 1 Decembrie 1918, sector 3 et. 2/5, 79 mp, 2019, apartament 3 camere 79.05 mp utili, complet finisat si utilat cu centrala termica proprie, calorifere, obiecte sanitare, tamplarie PVC, geam termoizolant usa metalica, instalatii sanitare, **73.121 €;** ☎0770.460.460/ 0770.470.470 office@estimobiliar.ro

944. **Titan,** metrou 1 Decembrie 1918, sector 3 dec., et. 2/5, 80 mp, 2019, apartament 3 camere 80,25 mp utili, complet finisat si utilat cu centrala termica proprie, calorifere, obiecte sanitare, tamplarie PVC, geam termoizolant usa metalica, instalatii sanitare, **74.231 €;** ☎0770.460.460/ 0770.470.470 office@estimobiliar.ro

945. **Titan,** metrou 1 Decembrie 1918, sector 3 dec., et. parter/5, 81 mp, 2018, apartament 3 camere 81,35 mp utili, complet finisat si utilat cu centrala termica proprie, calorifere, obiecte sanitare, tamplarie PVC, geam termoizolant usa metalica, instalatii sanitare, **75.249 €;** ☎0770.460.460/ 0770.470.470 office@estimobiliar.ro

946. **Titan,** Metrou 1 Decembrie 1918, sector 3 dec., et. 3/4, 71 mp, 2019, apartament 3 camere, dec., 70.34 mp utili, se livreaza complet finisat si echipat cu centrala termica proprie, calorifere, obiecte sanitare pentru bai, tamplarie PVC, usa metalica. **66.399 €;** ☎0770.836.956/ 0770.450.450 office@estimobiliar.ro

947. **Titan,** metrou 1 Decembrie 1918, sector 3 dec., et. 5/5, 85 mp, 2019, apartament 3 camere, dec., 84.6 mp utili, complet finisat si echipat cu centrala termica proprie, calorifere, obiecte sanitare pentru bai, tamplarie PVC, usa metalica, contorizare individuala. **69.300 €;** ☎0770.836.923/ 0770.450.450 office@estimobiliar.ro

948. **Titan,** metrou 1 Decembrie 1918, sector 3, dec., et. parter/4, 63 mp, 2019, apartament 3 camere 63,3 mp utili, complet finisat si utilat cu centrala termica proprie, calorifere, obiecte sanitare, tamplarie PVC, geam termoizolant usa metalica, instalatii sanitare, **61.655 €;** ☎0770.460.460/ 0770.470.470 office@estimobiliar.ro

949. **Titan,** metrou 1 Decembrie 1918, sector 3, dec., et. 1/4, 86 mp, 2019, apartament 3 camere dec., 86.10 mp utili, complet finisat si utilat cu centrala termica proprie, calorifere, obiecte sanitare, tamplarie PVC, geam termoizolant, usa metalica, instalatii sanitare. **77.500 €;** ☎0770.460.460/ 0770.470.470 office@estimobiliar.ro

950. **Titan,** metrou 1 Decembrie 1918, sector 3, dec., et. 1/4, 63 mp, 2019, apartament 3 camere, dec., 62.32 mp utili, se livreaza complet finisat si echipat cu centrala termica proprie, calorifere, obiecte sanitare pentru bai, tamplarie PVC, usa metalica; **58.805 €;** ☎0770.836.923/ 0770.450.450 office@estimobiliar.ro

951. **Titan,** metrou 1 Decembrie 1918, sector 3, dec., et. 2/4, 71 mp, 2019, apartament 3 camere, dec., 70.46 mp utili, se livreaza complet finisat si echipat cu centrala termica proprie, calorifere, obiecte sanitare pentru bai, tamplarie PVC, usa metalica **66.405 €;** ☎0770.836.923/ 0770.450.450 office@estimobiliar.ro

952. **Titan,** metrou 1 Decembrie 1918, sector 3, dec., et. 2/4, 71 mp, 2019, apartament 3 camere, dec., 70.46 mp utili, se livreaza complet finisat si echipat cu centrala termica proprie, calorifere, obiecte sanitare pentru bai, tamplarie PVC, usa metalica. **67.355 €;** ☎0770.460.460/ 0770.470.470 office@estimobiliar.ro

953. **Titan,** Metrou 1 Decembrie 1918, sector 3, dec., et. 1/5, 71 mp, 2019, apartament 3 camere, dec., 70.85 mp utili, complet finisat si echipat cu centrala termica proprie, calorifere, obiecte sanitare pentru bai, tamplarie PVC, usa metalica, contorizare individuala. **68.400 €;** ☎0770.836.923/ 0770.450.450 office@estimobiliar.ro

954. **Titan,** metrou 1 Decembrie 1918, sector 3, dec., et. 3/4, 75 mp, 2018, apartament 3 camere, dec., 75.01 mp utili, complet finisat si echipat cu centrala termica proprie, calorifere, obiecte sanitare pentru bai, tamplarie PVC, usa metalica, contorizare individuala, **86.500 €;** ☎0770.460.460/ 0770.470.470 office@estimobiliar.ro

955. **Titan,** metrou 1 Decembrie, Pallady dec., et. 1/4, 2018, 3 camere, proprietar, fara intermediari, aproape metrou, dec., totul nou, finisaje elegante, usi pinum, ferestre termopan, centrala de apartament, accept toate formele de plata, zona verde, **71.500 €;** ☎0774.075.876

956. **Titan,** metrou 1 Decembrie, Pallady dec., et. 1/4, 72 mp, 2018, Ap 3 cam, dec., g, f, p, t, toate noi, centrala termica, loc parcare inclus in pret, mutare in 30 zile, vedere mixta, aproape scoala, gradinita, magazine, ratb. fara comisoane, nu colaborez cu agentii! **65.000 €;** ☎0749.450.409/ 0724.458.272

957. **Titan,** metrou 1 Decembrie, Pallady, dec., et. 1/5, 75 mp, 2018, ap 3 cam dec., g, f, p, t, toate noi, centrala termica, in finalizare, 10 min metrou, vedere mixta, aproape scoala, gradinita, magazine, ratb. fara comisoane, nu colaborez cu agentii. **68.600 €;** ☎0774.075.876

958. **Titan,** metrou 1 Decembrie, Pallady, dec., et. 1/4, 75 mp, 2018, ap 3 cam, dec., g, f, p, t, toate noi, centrala termica, loc parcare inclus in pret, mutare in 30 zile, vedere mixta, aproape scoala, gradinita, magazine, ratb. fara comisoane, nu colaborez cu agentii. **65.050 €;** ☎0774.075.876

959. **Titan,** metrou 5 min., Scoala Hamburg, semidec., et. 2/4, 69 mp, 1968, particular, bloc H caramida, reabilitat, instalatii noi, termopane, usa metalica, 2 bai (una cu geam), mobila noua, utilat, doar sa va mutati, **85.000 €;** ☎0728.833.660

960. **Titan,** metrou Grigorescu, piata Titan dec., et. parter/3, 75 mp, 2018, Vand apartament 3 camere, bucatarie mobilata si utilata mobila lemn masiv, electrocasnice vintage noi, dressing incapator, terasa 30 mp inchisa, gradina 80 mp, loc parcare inclus in pret. **120.000 €;** ☎0774.075.876/ 0724.458.272

961. **Titan,** metrou Nicolae Teclu, sector 3 dec., et. 1/4, 84 mp, 2019, apartament 3 camere 84 mp utili, complet finisat si utilat cu centrala termica proprie, calorifere, obiecte sanitare, tamplarie PVC, geam termoizolant usa metalica, instalatii sanitare. **74.670 €;** ☎0770.836.956/ 0770.450.450 office@estimobiliar.ro

962. **Titan,** metrou Nicolae Teclu, sector 3 dec., et. 3/7, 86 mp, 2019, apartament 3 camere 85.76 mp utili, complet finisat si utilat cu centrala termica proprie, calorifere, obiecte sanitare, tamplarie PVC, geam termoizolant usa metalica, instalatii sanitare. **86.000 €;** ☎0771.169.962/ 0770.450.450 office@estimobiliar.ro

963. **Titan,** metrou Nicolae Teclu, sector 3 dec., et. parter/7, 96 mp, 2019, apartament 3 camere 95.61 mp utili, complet finisat si utilat cu centrala termica proprie, calorifere, obiecte sanitare, tamplarie PVC, geam termoizolant usa metalica, instalatii sanitare. **95.000 €;** ☎0771.169.962/ 0770.450.450 office@estimobiliar.ro

964. **Titan,** metrou Nicolae Teclu, sector 3, dec., et. 1/4, 66 mp, 2019, apartament 3 camere 65.76 mp utili, complet finisat si utilat cu centrala termica proprie, calorifere, obiecte sanitare, tamplarie PVC, geam termoizolant usa metalica, instalatii sanitare. **63.787 €;** ☎0770.460.460/ 0770.470.470 office@estimobiliar.ro

965. **Titan,** metrou Nicolae Teclu, sector 3, dec., et. 1/4, 75 mp, 2019, apartament 3 camere 75.14 mp utili, complet finisat si utilat cu centrala termica proprie, calorifere, obiecte sanitare, tamplarie PVC, geam termoizolant usa metalica, instalatii sanitare. **72.886 €;** ☎0770.460.460/ 0770.470.470 office@estimobiliar.ro

966. **Titan,** metrou Nicolae Teclu, sector 3, dec., et. 1/4, 76 mp, 2019, apartament 3 camere 75.61 mp utili, complet finisat si utilat cu centrala termica proprie, calorifere, obiecte sanitare, tamplarie PVC, geam termoizolant usa metalica, instalatii sanitare. **73.342 €;** ☎0770.460.460/ 0770.470.470 office@estimobiliar.ro

967. **Titan,** metrou Nicolae Teclu, sector 3, dec., et. 1/3, 80 mp, 2019, apartament 3 camere 79,8 mp utili, complet finisat si utilat cu centrala termica proprie, calorifere, obiecte sanitare, tamplarie PVC, geam termoizolant usa metalica, instalatii sanitare. **69.350 €;** ☎0770.836.956/ 0770.450.450 office@estimobiliar.ro

968. **Titan,** metrou Nicolae Teclu, sector 3, dec., et. 1/3, 80 mp, 2019, apartament 3 camere 79,8 mp utili, complet finisat si utilat cu centrala termica proprie, calorifere, obiecte sanitare, tamplarie PVC, geam termoizolant usa metalica, instalatii sanitare. **69.350 €;** ☎0770.460.460/ 0770.470.470 office@estimobiliar.ro

969. **Titan,** metrou Nicolae Teclu, sector 3, dec., et. 2/4, 84 mp, 2019, apartament 3 camere 84 mp utili, complet finisat si utilat cu centrala termica proprie, calorifere, obiecte sanitare, tamplarie PVC, geam termoizolant usa metalica, instalatii sanitare. **74.670 €;** ☎0771.169.962/ 0770.450.450 office@estimobiliar.ro

970. **Titan,** metrou Nicolae Teclu, sector 3, dec., et. parter/7, 86 mp, 2019, apartament 3 camere 85.98 mp utili, complet finisat si utilat cu centrala termica proprie, calorifere, obiecte sanitare, tamplarie PVC, geam termoizolant usa metalica, instalatii sanitare. **86.000 €;** ☎0771.169.962/ 0770.450.450 office@estimobiliar.ro

971. **Titan,** metrou Nicolae Teclu, sector 3, dec., et. 2/7, 88 mp, 2019, apartament 3 camere 87.73 mp utili, complet finisat si utilat cu centrala termica proprie, calorifere, obiecte sanitare, tamplarie PVC, geam termoizolant usa metalica, instalatii sanitare. **87.000 €;** ☎0771.169.962/ 0770.450.450 office@estimobiliar.ro

972. **Titan,** metrou Nicolae Teclu, sector 3, dec., et. 2/7, 88 mp, 2019, apartament 3 camere 87.73 mp utili, complet finisat si utilat cu centrala termica proprie, calorifere, obiecte sanitare, tamplarie PVC, geam termoizolant usa metalica, instalatii sanitare. **87.000 €;** ☎0771.169.962/ 0770.450.450 office@estimobiliar.ro

973. **Titan,** metrou, semidec., et. 4/10, 73 mp, 1978, Barajul Lotru, confort 1, semidec., bloc reabilitat termic, loc parcare, vedere mixta, renovat recent, instalatii schimbate, gresie, faianta, parchet, termopan, usi schimbate, mobilat si utilat. **95.000 €;** ☎0769.651.162

974. **Titan,** Minis, Costin Georgian, semidec., 60 mp, 1965, apartament 3 camere situat in zona Titan, Baraje, la 4 minute de Piata Minis si la 10 minute de metrou. Baia si bucataria sunt recent renovate cu gresie, faianta, instalatii schimbate, termopane, **65.000 €;** ☎0722.732.975 axadomenii@yahoo.com

975. **Titan,** Nicolae Grigorescu dec., et. 1/3, 70 mp, 2016, **79.900 €;** ☎0721.115.770 diana.dragomir@activimob.ro

976. **Titan,** Nicolae Grigorescu, Aleea Patulului 4 camere dec., et. 10/10, 60 mp, 1975, **53.000 €;** ☎0721.115.770 diana.dragomir@activimob.ro

977. **Titan,** Nicolae Grigorescu, Metrou, Parc, Piata dec., et. 4/8, 70 mp, 1984, Zona liniistita, toate facilitatile, bloc solid, reabilitat, scara civilizata, 2 lifturi, contorizat, centrala proprie, ac, geam la baie, 2 gr. sanitare, g, f, p, t, um, boxa la subsol, parcare ADP, acte la zi. **79.000 €;** ☎0737.379.900/ 0725.060.020 express.imobiliare@yahoo.com

978. **Titan,** Nicolae Grigorescu, metrou, parc, piata, dec., et. 4/8, 70 mp, 1984, zona liniistita, toate facilitatile, bloc solid, reabilitat, scara civilizata, 2 lifturi, contorizat, centrala proprie, ac, geam la baie, 2 gr. Sanitare, g, f, p, t, um, boxa la subsol, parcare ADP, acte la zi. **79.000 €;** ☎0737.379.900/ 0725.060.020 express.imobiliare@yahoo.com

979. **Titan,** Odobesti, 10 minute metrou, semidec., et. 7/10, 67 mp, blocul este chiar langa parc, reabilitat, termopane, parchet, balcon mare, geam baie, liber, toate actele. **78.500 €;** ☎0728.777.132 office@ramax.ro

980. **Titan,** Ozana, dec., et. 1/4, 69 mp, 1969, particular, apartament 3 camere spatios, luminos, bine intretinut, mobilat si utilat complet. **83.000 €;** ☎0764.162.289/ 031.333.26.62 daniel.pricop@yahoo.com

981. **Titan,** Ozana, metrou 1 Decembrie 1918, finalizat, dec., et. 1/5, 77 mp, 2018, apartament 3 camere, dec., 76.25 mp utili, complet finisat si echipat cu centrala termica proprie, calorifere, obiecte sanitare pentru bai, tamplarie PVC, usa metalica, contorizare individuala. **76.250 €;** ☎0770.450.450/ 0770.450.450 office@estimobiliar.ro

982. **Titan,** Ozana, metrou 1 Decembrie 1918, sector 3 et. parter/5, 158 mp, 2019, ap. 3 cam+terasa+curte, dec., 157.9 mp, complet finisat si echipat cu centrala termica proprie, calorifere, obiecte sanitare pentru bai, tamplarie PVC, usa metalica, contorizare individuala. **81.000 €;** ☎0770.836.923/ 0770.450.450 office@estimobiliar.ro

983. **Titan,** Ozana, metrou 1 Decembrie 1918, sector 3 dec., et. parter/4, 2019, apartament 3 camere 63,3 mp utili, complet finisat si utilat cu centrala termica proprie, calorifere, obiecte sanitare, tamplarie PVC, geam termoizolant usa metalica, instalatii sanitare, **59.699 €;** ☎0770.836.956/ 0770.450.450 office@estimobiliar.ro

984. **Titan,** Ozana, Metrou 1 Decembrie 1918, sector 3 dec., et. 1/4, 69 mp, 2019, apartament 3 camere 68,58 mp utili, complet finisat si utilat cu centrala termica proprie, calorifere, obiecte sanitare, tamplarie PVC, geam termoizolant usa metalica, instalatii sanitare, **65.999 €;** ☎0770.836.956/ 0770.450.450 office@estimobiliar.ro

985. **Titan,** Ozana, metrou 1 Decembrie 1918, sector 3 dec., et. parter/5, 81 mp, 2019, apartament 3 camere 81 mp utili, complet finisat si utilat cu centrala termica proprie, calorifere, obiecte sanitare, tamplarie PVC, geam termoizolant usa metalica, instalatii sanitare, **75.925 €;** ☎0770.460.460/ 0770.470.470 office@estimobiliar.ro

986. **Titan,** Ozana, metrou 1 Decembrie 1918, sector 3 dec., et. 1/5, 89 mp, 2019, apartament 3 camere 89,15 mp utili, complet finisat si utilat cu centrala termica proprie, calorifere, obiecte sanitare, tamplarie PVC, geam termoizolant usa metalica, instalatii sanitare, **77.751 €;** ☎0770.460.460/ 0770.470.470 office@estimobiliar.ro

987. **Titan,** Ozana, metrou 1 Decembrie 1918, sector 3 dec., et. 2/4, 72 mp, 2019, apartament 3 camere dec., 71.82 mp utili, complet finisat si utilat cu centrala termica proprie, calorifere, obiecte sanitare, tamplarie PVC, geam termoizolant, usa metalica, instalatii sanitare. **65.000 €;** ☎0770.450.450/ 0770.450.450 office@estimobiliar.ro

988. **Titan,** Ozana, metrou 1 Decembrie 1918, sector 3 dec., et. 1/5, 71 mp, 2019, apartament 3 camere, dec., 71.45 mp utili, complet finisat si echipat cu centrala termica proprie, calorifere, obiecte sanitare pentru bai, tamplarie PVC, usa metalica, contorizare individuala. **69.300 €;** ☎0770.836.923/ 0770.450.450 office@estimobiliar.ro

989. **Titan,** Ozana, Metrou 1 Decembrie 1918, sector 3 dec., et. 5/5, 80 mp, 2019, apartament 3 camere, dec., 80.05 mp utili, complet finisat si echipat cu centrala termica proprie, calorifere, obiecte sanitare pentru bai, tamplarie PVC, usa metalica, contorizare individuala. **68.400 €;** ☎0770.836.923/ 0770.450.450 office@estimobiliar.ro

990. **Titan,** Ozana, metrou 1 Decembrie 1918, sector 3, dec., et. parter/5, 92 mp, 2019, apartament 3 camere 91.65 mp utili, complet finisat si utilat cu centrala termica proprie, calorifere, obiecte sanitare, tamplarie PVC, geam termoizolant usa metalica, instalatii sanitare. **84.318 €;** ☎0770.460.460/ 0770.470.470 office@estimobiliar.ro

991. **Titan,** Ozana, Metrou 1 Decembrie 1918, sector 3, dec., et. 1/4, 86 mp, 2018, apartament 3 camere dec., 86.10 mp utili, complet finisat si utilat cu centrala termica proprie, calorifere, obiecte sanitare, tamplarie PVC, geam termoizolant, usa metalica, instalatii sanitare. **77.500 €;** ☎0770.450.450/ 0770.450.450 office@estimobiliar.ro

992. **Titan,** Ozana, metrou 1 Decembrie 1918, sector 3, dec., et. 2/4, 92 mp, 2018, apartament 3 camere, 91.81 mp utili, complet finisat si echipat cu centrala termica proprie, calorifere, obiecte sanitare pentru bai, tamplarie PVC, usa metalica, **77.999 €;** ☎0770.460.460/ 0770.470.470 office@estimobiliar.ro

993. **Titan,** Ozana, metrou 1 Decembrie, mutare rapida dec., et. 1/4, 81 mp, 2018, ap dec, spatios, bucatarie mare, inchisa, balcon generos. Ap este complet finisat, g, f, p, t, centrala proprie, totul nou, bransat la toate utilitatile sectorului 3. Acces facil catre metrou, mutare **64.900 €;** ☎0771.789.644

994. **Titan,** Ozana, metrou 1 Decembrie, mutare rapida dec., et. 1/4, 2018, ap dec, spatios, bucatarie mare, inchisa, balcon generos. Ap este complet finisat, g, f, p, t, centrala proprie, totul nou, bransat la toate utilitatile sectorului 3. Acces facil catre metrou, mutare **73.900 €;** ☎0771.789.644

995. **Titan,** Ozana, Pallady, mutare rapida dec., et. 1/5, 86 mp, 2018, 3 cam, finisaje deosebite, in finalizare, toate utilitatile, centrala termica, aproape metrou, scoala, gradinita,bloc din caramida, izolatie de 10 cm, balcon posibilitate inchidere. **77.500 €;** ☎0738.191.831/ 0724.458.272

996. **Titan,** Pallady dec., et. 2/5, 79 mp, 2018, dezvoltator, ap. 2 cam., dec., etaj p-5, constructie beton caramida, finalizare noiembrie 2018, se preda cu g, f, p, t, um, 10 min. metrou 1 Decembrie 1918, se accepta prima casa, ipotecar, **73.500 €;** ☎0731.510.854 ionut.epure@zonadesud.ro

997. **Titan,** Pallady dec., et. 2/4, 75 mp, 2019, dezvoltator, ap. 3 cam., dec., etaj 2-4, constructie beton caramida, finalizare noiembrie 2018, se preda cu g, f, p, t, um, 3 min. metrou 1 Decembrie 1918, se accepta prima casa, ipotecar, **86.300 €;** ☎0731.510.854 ionut.epure@zonadesud.ro

998. **Titan,** Pallady dec., et. 3/3, 174 mp, 2018, Titan, Pallady direct dezvoltator, Titan, Pallady, 3 camere, 174 mp, etaj 3 / 3, finisaje premium, gresie, faianta import Italia, tamplarie pvc Salamander 7 camere, usi tip Pinum, comision zero; **83.000 €;** ☎0723.157.833

999. **Titan,** Pallady, dec., et. 4/7, 82 mp, 2017, dezvoltator imobiliar, vand apartament 3 camere. **78.000 €;** ☎0721.805.158/ 0722.297.332 gabriela@metropolitanresidence.ro

1000. **Titan,** Pallady, dec., et. 3/3, 151 mp, 2018, Titan, Pallady direct dezvoltator, Titan, Pallady, 3 camere, 174 mp, etaj 3/3, finisaje premium, gresie, faianta import Italia, tamplarie pvc Salamander 7 camere, usi tip Pinum, Comision zero; **64.900 €;** ☎0723.157.833

1001. **Titan,** Pallady, metrou 1 Decembrie, dec., et. 1/5, 72 mp, 2018, direct dezvoltator, fara intermediari, bloc nou, vedere rasarit, aproape scoala si gradinita, transport metrou, Ratb, centrala termica, contorizare individuala, totul nou. Loc parcare bonus. **69.300 €;** ☎0749.450.409/ 0724.458.272

1002. **Titan,** Pallady, Ozana, 1 Decembrie 1918, dec., et. 2/5, 79 mp, 2019, promo direct dezvoltator apartament 3 camere situat linga statia de metrou 1 Decembrie 1918 **73.500 €;** ☎0730.170.085 bogdan.mavrogheorghe@zonadesud.ro

1003. **Titan,** Pallady, Ozana, boxa si parcare in proprietate, comision 0% dec., et. 2/4, 84 mp, **94.900 €;** ☎031.630.89.34 contact@alexandrucordea.ro

1004. **Titan,** Pallady, Ozana, boxa si parcare in proprietate, comision 0% dec., et. 2/4, 84 mp, **94.900 €;** ☎031.630.89.34 contact@alexandrucordea.ro

1005. **Titan,** parc IOR et. 6/10, 66 mp, 1970, Titan, parc, 3 camere, etaj 6/10, vedere mixta, imobil reabilitat, vedere parc, cadastru, intabulare, accept credit. Vecinatati: Liviu Rebreanu, Lunca Bradului, Nicolae Grigorescu, Scoala 195, metrou Titan vis-a-vis **84.900 €;** ☎0766.414.983

1006. **Titan,** piata Minis, semidec., et. 2/10, 68 mp, strada Barajul Bistritei, cf. 1, gresie, faianta, parchet, termopane, geam baie, toate actele **71.000 €;** ☎0728.777.132 office@ramax.ro

1007. **Titan,** Policlinica, semidec., et. 2/4, 61 mp, chiar pe strada Rotunda, bloc tip H, reabilitat, geam baie, gresie, faianta, termopane, usa metalica, toate actele. **85.000 €;** ☎0728.777.132 office@ramax.ro

1008. **Titan,** Policolor metrou Nicolae Teclu, dec., et. 5/7, 84 mp, 2019, apartament trei camere tip 1 prim dec., doua bai, apropiere de statia de metrou Nicolae Teclu, constructie finalizata iunie 2019, din caramida, structura beton, finisaje la alegere. **86.000 €;** ☎0725.985.762 roxana.panculescu@metropolitanresidence.ro

1009. **Titan,** proprietar, metrou 1 Decembrie, Pallady dec., et. 1/4, 74 mp, 2018, apartament 3 camere, direct proprietar,zona ideala,aproape mij. transport,vedere rasarit,loc de parcare, etaj 1 din 3,2 balcoane mari,dec., gresie, faianta, parchet, termopan, usi intefioare pinum, **69.000 €;** ☎0774.075.876

1010. **Titan,** sector 3, Bucuresti, apartament 3 camere, dec., et. 2/4, 72 mp, 1985, Titan sector 3 Bucuresti vand apartament 3 camere decomadat, 2 grupuri sanitare, etaj 2/4, constructie 1985, loc parcare, centrala proprie, boxa **85.000 €;** ☎0726.093.817 gaby.popescu.1987@gmail.com

1011. **Titan,** Theodor Pallady, direct dezvoltator dec., et. 5/9, 90 mp, 2018, Apartament de 3 camere, foarte bine compartimentat, spatii foarte generoase, cu o suprafata totala de 90 mp cu balcon tip terasa, dispune de finisaje de foarte buna calitate. **85.000 €;** ☎0725.985.767 sandu@metropolitanresidence.ro

1012. **Titan,** Theodor Pallady, Metrou 1 Decembrie 1918 dec., et. 1/4, 70 mp, 2019, apartament 3 camere 70,43 mp utili, complet finisat si utilat cu centrala termica proprie, calorifere, obiecte sanitare, tamplarie PVC, geam termoizolant usa metalica, instalatii sanitare, **66.405 €;** ☎0770.836.956/ 0770.450.450 office@estimobiliar.ro

1013. **Titan,** Theodor Pallady, metrou Nicolae Teclu dec., et. 6/7, 79 mp, 2019, apartament 3 camere 78.94 mp utili, complet finisat si utilat cu centrala termica proprie, calorifere, obiecte sanitare, tamplarie PVC, geam termoizolant usa met

Imobiliare vânzări 4 CAMERE

1078. **Voluntari,** dec., et. 1/6, 82 mp, 2017, 900 euro/mp util, disponibil pe etajele 1-6, complet finisate + baile echipate, toate utilitatile sunt contorizate separat. Imobilul este situat langa podul Voluntari. Finisaje premium, lift, parcare. **75.650 €;** ☎0764.088.527 dumitrescu.ddana@yahoo.com

1079. **Zalau,** R01722 apartament 3 camere licitatie dec., et. 3/4, 65 mp, 1970, apartament compus din 3 camere, bucatarie, baie, hol, camara, grup sanitar, balcon, cu s.u. de 65.28 mp. **161.550 L;** ☎0372.101.280

1080. **Zetari,** Baciului, dec., 67 mp, 1980, mobilat, utilat partial, um, interfon, scara curata, proprietar, cad., intab., **29.000 €;** ☎0744.111.417

1081. **Zona** Pallady, comision 0, apartament 3 camere, dec., et. 1/4, 86 mp, 2018, Apartament 3 camere, dec., 2 bai.Etajul 1/4, loc de parcare inclus, constructie 2018.Metrou la 12 minute. Direct dezvoltator, comision 0.Se accepta credit PC. Finisaje la alegerea dvs. **77.500 €;** ☎0738.191.831 florin.urda@ansambluri-noi.ro

Apartamente 4+ camere

1. **1 Decembrie** dec., et. 3/4, 82 mp, Intersectie cu Liviu Rebreanu, cf. 1, dec., et. 3, balcon, 2 gr. sanitare, 82 mp, complet renovat, g+f+p+t+um, reabilitat termic, zona verde, aproape scoala, gradinita, cadastru, intabulare, discutabil. **83.000 €;** ☎0761.749.316/ 0722.824.757

2. **1 Decembrie** 1918, 10 minute metrou, dec., et. 4/4, 84 mp, 1974, bloc stradal, reabilitat cu acoperis, vedere spate, complet renovat, instalatii electrice si sanitare noi, gresie, faianta, parchet, termopane, usa metalica, izolat si pe interior, AC, usi schimbate. **81.500 €;** ☎0728.777.132 office@ramax.ro

3. **1 Decembrie** 1918, 10 minute metrou, dec., et. 3/4, 80 mp, 1970, vav Auchan, stradal, vedere spate, bloc reabilitat, gresie, termopane, usa metalica, aer conditionat, toate actele, **81.000 €;** ☎0728.777.132 office@ramax.ro

4. **1 Mai,** Mihalache dec., et. 11/13, 80 mp, 1969, proprietar direct, vand/schimb apartament cu 4 camere dec. metrou Grivita, doua grupuri sanitare, balcon inchis cu termopan, dressing, debara, renovat complet, aer conditionat nou, **89.000 €;** ☎0761.111.114 valentin.brincoveanu@gmail.com

5. **13 Septembrie** dec., et. 7/8, 96 mp, 1989, Sebastian Dorneasca, apartament 4 camere dec. situat la etajul 7 al unui bloc cu 8 etaje. Apartamentul are 96 mp si este curat. **95.000 €;** ☎0725.500.704/ 0725.500.700 dan.buga@gs2000.ro

6. **13 Septembrie,** dec., et. 7/8, 98 mp, 1991, ap. 4 camere spatios, dec. (hol H), situat pe Calea 13 Septembrie (randul 2 de blocuri), usor accesibil, mijloace de transport variate, la 3 km de Piata Unirii, vecini civilizati. **95.000 €;** ☎0748.874.219 pancuelena@gmail.com

7. **13 Septembrie,** Marriott, dec., et. 8/8, 100 mp, zona foarte buna, pozitie excelenta cu vedere mixta, apartament dec., spatios, luminos, situat intr-un bloc construit in anul 1984 la un etaj 8/8 cu o priveliste superba **138.000 €;** ☎0731.300.030 robert.tentantimob@yahoo.com

8. **13 Septembrie,** Nedeleanu, dec., et. 2/8, cf. 1, hol H, gresie, faianta, parchet, termopan, centrala, aer conditionat, toate de foarte buna calitate, loc parcare, boxa, se poate vinde mobilat si utilat 107.000 e sau nemobilat 103.000 e discutabil ☎0730.421.581/ 0721.624.980

9. **13 Septembrie,** Unirii, ultracentral, 4 camere, dec., et. 8/8, 92 mp, 1984, Calea 13 Septembrie. confort 1, dec., an constructie1984, et. 8/8, supr. 92 mp, gresie, 2 bai.Agentie, pret: 138000 e, comision: 2%, ID: S585, **138.000 €;** ☎0733.648.747/ 0757.703.747 smfastimob@gmail.com

10. **Apartament** 4 camere zona Rosetti ideal investitie semidec., et. 3/8, 98.49 mp, **99.500 €;** ☎0769.250.545 contact@cristinamarin.ro

11. **Apartament** 4 camere, Drumul Taberei, Lasermed, dec., et. 2/10, 80 mp, 1979, **99.900 €;** ☎0743.170.100 bogdan.luta@galaxyimob.ro

12. **Apartament** 4 camere, zona 13 Septembrie dec., et. 3, 90 mp, 1990, **128.000 €;** ☎031.710.42.25 contact@casta.ro

13. **Apartament** 5 camere si o camera secreta, demisol, Piata Romana semidec., et. demisol/2, 148.00 mp, **95.000 €;** ☎0732.020.021 contact@nicoletaniculescu.ro

14. **Apartament** cu 4 camere zona de nord Bucuresti dec., 154 mp, 2018, 4 camere tipul 4B, suprafata construita 154,2 mp (129,4 mp suprafata utila ce include cele 2 balcoane cu suprafete de 16 mp si 11,6 mp), dec., cu bucataria inchisa. Orientare Est. **169.500 €;** ☎0722.138.441 contact@sisesti119.ro

15. **Apartament** de vanzare Lacul Tei, B37, dec., et. 9/12, 140 mp, 2007, **260.000 €;** ☎0725.427.427 oana.cristina@galaxyimob.ro

16. **Apartament** de vanzare Lacul Tei, Estia Residence A38, dec., et. 11/12, 169 mp, 2007, **290.000 €;** ☎0725.427.427 oana.cristina@galaxyimob.ro

17. **Apartament** de vanzare Lacul Tei, Estia Residence, B41, dec., et. 11/12, 169 mp, 2007, **260.000 €;** ☎0725.427.427 oana.cristina@galaxyimob.ro

18. **Apusului,** Militari dec., et. 3/4, 80 mp, 1964, Apartament 4 camere, dec., zona Militari Apusului, SU=80 mp, 1964, et. 3/4, zona linistita, aproape de mijloacele de transport, farmacii, scoli, piata, restaurante. Pretul este de 73.000 euro. **73.000 €;** ☎0722.269.102

19. **Armeneasca** dec., et. 3/7, 120 mp, 1938, vanzare apartament spatios in centrul Bucurestiului, termopan, instalatii electrice schimbate, cochet. Bloc fara risc seismic. **165.000 €;** ☎0764.100.045 onuburlacu@gmail.com

20. **Baicului, Popa Nicolae vis a vis de Planorama dec., et. 4/4, 100 mp, 1989, vand apartament 4 camere, dec., etaj 4/4, 2 grupuri sanitare, 2 balcoane, 2 locuri de parcare, imbunatatiri. Pret negociabil 86.000 €; ☎0766.773.771/ 0770.919.963**

21. **Balcescu** bulevard, Biserica Italiana, dec., et. 6/8, 156 mp, 1947, Bulevardul Balcescu nr.30, vedere panoramica, liber, cadastru, 2 balcoane, 2 grupuri sanitare. **120.000 €;** ☎0769.805.758

22. **Baneasa,** Regimentului Residence 39-43 dec., 140 mp, 2019, comision 0, apartament duplex 5 camere, etaj m/p+2+m, suprf utila 140 mp, suprf. construita 238 mp, an 2019, 4 bai, 3 terase in suprf. de 65 mp, 2 locuri de parcare acoperite incluse, centrala, tva inclus **240.000 €;** ☎0731.490.000/ 031.438.12.51 georgep@regalhouse.ro

23. **Baneasa,** Sisesti, Northside Park, ap. 4 cam 131 mp semidec., et. 7/10, 131 mp, 2020, constructie in curs de edificare, finalizare 2021. Apartment 4 camere 131 mp. Northside Park este situat în zona de nord a Bucurestiului, pe cel mai pretios teren de pe Gheorghe Ionescu-Sisesti **131.000 €;** ☎0735.100.039 contact@northsidepark.ro

24. **Banu** Manta, Piata Victoriei, dec., et. 2/6, 134 mp, 2017, pret 290.000 euro + TVA (bucatarie complet utilata, dressing master si depozitare, bai si terasa); doua locuri de parcare (sistem Klaus) sunt de asemenea disponibile pentru 15.000 + TVA. **290.000 €;** ☎0728.897.755/ 0733.939.303 cristina@illustra.ro

25. **Banu** Manta, Titulescu, Grivitei, dec., et. 5/10, 111 mp, 1982, 4 cam transf. in 3 cam cu Autoriz, living 50 mp, bucatarie 18 mp, 2 dorm. 13 mp si 11 mp, 2 bai, 2 holuri, dressing, interfon, finisat, scara finisata lux, 2 lifturi, vedere S-V, toate actele, M 2 min, pret neg. **143.900 €;** ☎0758.259.731 office@imobservicecenter.ro

26. **Basarabia** chiar la metrou Costin Georgian, dec., et. 7/8, 90 mp, 1996, bloc din 1996, 2 balcoane, 2 gr. sanitare, termopane, gresie, faianta, geam baie, 90 mp **95.000 €;** ☎0728.777.132 office@ramax.ro

27. **Basarabia,** semidec., et. 6/8, 90 mp, 1981, 4 camere Basararabia, Arena Nationala, 90 mp, an constructie 1980, etaj 6, reabilitat, bucatarie 10 mp, 2 bai cu cada si geam exterior, 2 bacoane, spatios si bine compartimentat, contor de gaze, C.I. **99.000 €;** ☎0770.236.072

28. **Basarabia,** Arena Nationala, Bucovina semidec., et. parter/8, 83 mp, 1981, Apartament confort 1, semidec. situat la parter/8, bloc constructire 1981, reabilitat, cadastru si intabulare, centrala termica, liber, vecini civilizati **85.000 €;** ☎0731.144.159/ 021.231.23.18

29. **Basarabia,** National Arena, et. parter/8, 83 mp, 1981, Bd. Basarabia, Stadionul National, 4 camere confort 1, P/8, suprafata 83 mp, constructie 1981, liber, curat, termopane, parchet lemn, bloc reabilitat, cadastru, bloc civilizat, acces transport, metrou, parcul IOR **80.000 €;** ☎0744.600.976/ 0736.463.258

30. **Basarabia,** Stadion National, parc IOR dec., et. parter/10, 84 mp, 1982, vanzare 4 camere, cf semidec., bloc 1982, reabilitat termic, cu gresie, faianta, parchet mai vechi, usa metalica, centrala proprie, gazele contorizate, 84 mp cu 2 grup sanitare, desemeni are balon, nefinalizat **85.000 €;** ☎0749.199.195 ion@confortcasaimobiliare.ro

31. **Bd.** Iuliu Maniu, piata Gorjului, semidec., et. 3/4, 82 mp, 1970, chiar pe strada Floare Rosie, 5 minute metrou, zona linistita cu verdeata, bloc 4 etaje, fara imbunatatiri, liber. **80.000 €;** ☎0728.777.132 adriangeambei@yahoo.com

32. **Bdul** 1 Decembrie 1918, 10 minute metrou, dec., et. 2/4, 78 mp, 1970, chiar vav Auchan, bloc reabilitat, etajul 2 din 4, termopane, usa metalica, toate actele. **81.000 €;** ☎0728.777.132 office@ramax.ro

33. **Berceni** Metalurgiei dec., et. 1/7, 108 mp, 2019, direct dezvoltator, apartament 4 camere total dec., etajul 1/7, finisaje superioare, gresie, faianta, parchet, termopane, usa metalica, tamplarie PVC cu geam termopan, constructie 2019, TVA inclus. **83.000 €;** ☎0727.673.020 simona.dumitru@sudrezidential.ro

34. **Berceni,** semidec., et. 8, 83 mp, 1981, apartament situat in strada Panselelor in apropierea statiei de metrou Aparatorii Patriei, bloc curat, zona ferita de zgomot, merita vazut **63.500 €;** ☎0736.965.547 maria.mariailinca@yahoo.com

35. **Berceni,** 4 dec.e lux, finalizat, comision 0, dec., et. 4/4, 89 mp, 2019, Comision 0. Direct dezvoltator, 4 dec.e, finisaje lux, finalizat. Brancoveanu, bransat la toate utilitatile orasului. Mutare rapida. Accept credit. Ansamblu Rezidential, **97.900 €;** ☎0786.207.692 costin.smartrezidential@gmail.com

36. **Berceni,** Ilfov, dec., et. 1/1, 115 mp, 2018, dezvoltator de vanzare vila 4 camere situata in comuna Berceni, intr-o zona noua de case, pe str Miorita, cu acces facil la soseaua principala suprafata terenului 250 mp **81.900 €;** ☎0722.684.768 raluca.dascalu@comunaberceni.ro

37. **Berceni,** imobil finalizat, dec., et. 1/3, 99 mp, 2018, apartament 4 camere lux, bloc nou, in suprafata de 99 mp in cartierul Berceni. Utilitati complete (curent, gaze, apa, canalizare, internet+tv), tamplarie PVC Salamandaer. Finisaje lux, **128.000 €;** ☎0786.207.692 smartrezidential@yahoo.com

38. **Berceni,** Izvorul Crisului dec., et. 2/4, 82 mp, 1974, ID: 5340, Berceni, Izvorul Crisului, 4 cam, confort 1, dec., etaj 2/4, suprafata 82 mp, an constr 1974. Are ferestre cu geam termopan, parchet, gresie, faianta, usa metalica. Se accepta credit. **75.000 €;** ☎0738.685.854/ 0729.842.974

39. **Brancoveanu,** Izv Muresului, Full-limobiliare dec., et. 2/4, 85 mp, 1975, Apartament dec. etaj 2/4 liber Brancoveanu Izv Muresului, termopan, renovat usa metalica, boxa subsol, liber, se accepta si credit, **79.000 €;** ☎0722.217.638 viofull@yahoo.com

40. **Brancoveanu,** Lidl,plata cash,4 dec.e,3 bai, dec., et. 4/4, 85 mp, 2018, va propunem catre vanzare un apartament de 4 camere, dec., care se desfasoara pe 2 nivele, respectiv etajul 4 unde regasim living, bucatarie, baie si mansarda cu 3 dormitoare si 2 bai. **58.000 €;** ☎0764.832.071 smartrezidential@yahoo.com

41. **Bucur** Obor metrou, chiar pe Mihai Bravu, primarie dec., et. 6/10, 100 mp, 1980, 5 camere, apartament deosebit, bloc reabilitat, gresie, faianta, parchet, termoane, 2 balcoane, 2 grupuri sanitare, aer conditionat, vedere spate, stradal **150.000 €;** ☎0728.777.132 office@ramax.ro

42. **Bucurestii** Noi, Damaroaia, dec., et. 5/5, 145 mp, 2008, penthouse luminos 4 camere, pe o strada linistita din sos Jiului, dec., 3 balcoane, centrala proprie, garaj si boxa subsol, liftul avand acces direct in apartament, vecini civilizati, **145.000 €;** ☎0751.053.625/ 0751.053.622 sigmaserviceimob@yahoo.com

43. **Bulevardul** Unirii, Palatul Parlamentului, dec., et. 7/8, 100 mp, 1992, bulevardul Unirii, Fantani 4 camere. Va oferim spre vanzare un apartament cu o locatie deosebita, situat pe bulevardul Unirii **178.000 €;** ☎0786.337.300 stefan-moisa@gmail.com

44. **Calarasi,** Unirii semidec., et. 2/3, 82 mp, 1930, Proprietar, vand ap. 4 camere situat pe Calea Calarasi, biserica Sf. Stefan. Gresie, faianta, termopan, parchet din lemn proaspat refacut, centrala de ap, aer cond. Tavan inalt, zona f. centrala. **89.000 €;** ☎0729.894.215

45. **Calarasilor,** Agricultori, dec., et. 4/6, 141 mp, 2018, Ideal Residence, ideal for your family, intr-o noua dezvoltare de clasa premium loc parcare acoperit. Termenul de finalizare 2019. comision 0. Discount pentru plata integrala; **224.990 €;** ☎0786.428.222/ 0784.259.742 cristi.kvb86@gmail.com

46. **Calea** 13 Septembrie, vizavi de hotel Mariott, dec., et. 7/8, 97 mp, 1986, 4 camere transformate in 3 camere, etaj7/8, liber cf 1, vedere mixta, 2 balcoane, 2 grupuri sanitare, bloc pe grinzi intabulare **150.000 €;** ☎0722.568.283

47. **Calea** Calarasi Hyperion, constructie consolidata semidec., et. demisol/3, 139 mp, 1940, 139 mp, demisol inalt, termopan, parchet, usi schimbate,renovat, 2 grupuri sanitare, apometre, centrala termica, contor gaze, instalatii sanitare si electrice schimbate, izolatie termica. **77.000 €;** ☎0729.203.880 kdwimob@gmail.com

48. **Calea** Calarasilor, Universitatea Hyperion, dec., et. demisol/3, 130 mp, 1940, demisol inalt, sector 3, renovat-consolidat integral in anul 2008, 7 camere, doua grupuri sanitare, curte comuna cu 7 apart. 130 mp ideal birouri. **79.000 €;** ☎0764.899.156 valentinbotez@yahoo.com

49. **Calea** Dorobanti Washington Capitale aproape Beller dec., et. 6/9, 90 mp, 1980, Romana, Victoriei, bloc 1980, reabilitat termic, renovat, instalatie termica schimbata, t, g, f, parchet triplustratificat, 2 balcoane 2 gr. sanitare, 2 ac, bucatarie mobilata si utilata, contorizat, luminos, priveliste **185.000 €;** ☎0739.397.677

50. **Calea** Dorobantilor, Grigore Alexandrescu, semidec., et. 1/3, 140 mp, 1970, strada Grigore Alexandrescu, apartament 4 camere dispus pe parter si etajul 1, 2 intrari, centrala proprie, curte 100 mp **165.000 €;** ☎0722.321.021 dragan.georgeta@regalservice.ro

51. **Calea** Mosilor, 84 mp, 1982, ap. 4 camere transformat in 3, ac, centrala proprie, gol, exclus agentii, **113.000 €;** ☎0744.700.777

52. **Calea** Mosilor, Carol 1, Armeneasca, Universitate, dec., et. 2/8, 304 mp, 1982, 12 camere, renovat, proprietar vand spatiu comercial/ birouri caruia i se poate schimba destinatia, ultracentral dec., 2 cai acces, una privat afara, risc seismic, **239.999 €;** ☎0727.757.816 iatcriss2005@yahoo.com

53. **Calea** Mosilor, etaj 2, vedere spate semidec., et. 2/8, 82 mp, 1980, va propun un apartament cu 4 camere stradal pe Calea Mosilor, cu vedere pe spate! ☎0722.732.975 axadomenii@yahoo.com

54. **Calea** Mosilor- Obor- Dacia- Traian, dec., et. 6/9, 93 mp, 1981, apartament 2 camere, vedere stradala, situata la etajul 6 al unui imobil cu 10 niveluri finalizati in anul 1980, avand vedere si acces stradal, **109.999 €;** ☎0720.888.021 cosmin.vasilache@procapitald.ro

55. **Calea** Rahovei, semidec., et. 7/8, confort 1, liber, termopan, cadastru, liber, 2 balcoane. **65.000 €;** ☎0762.966.973

56. **Calea** Vacaresti, Timpuri Noi, Palatul Copiilor dec., et. 8/8, 90 mp, 1988, Smart Rezidential va propune spre achizitie un apartament de 4 camere, 2 bai, 2 balcoane, debara, mobilat si utilat, 5-6 min mers pe jos pana la metrou Timpuri Noi. Pret Neg. **99.700 €;** ☎0732.581.538 Andrei.smartrezidential@gmail.com

57. **Cismigiu** dec., et. 7/8, 129 mp, 1940, etajul 7/8, intr-un bloc construit in anul 1940 (are grad de risc seismic), dec., suprafata totala de 129 mp., confort 1, centrala proprie, tamplarie geam termopan, aer conditionat. **149.000 €;** ☎0745.502.099 adipiciu@gmail.com

58. **Cismigiu** Sala Radio, str. Popa Tatu, semidec., et. 2/4, 98 mp, 1946, apartament 4 camere, confort 1, semidec., etaj 2/4+M, 98 mp (87 mp utili plus balcoane 11 mp), constructie 1946, fara risc seismic (blocul nu a fost expertizat pana acum), 1 baie, 3 balcoane. **125.000 €;** ☎0730.773.589 paula.kdwimob@gmail.com

59. **Cismigiu,** Centrul Istoric, ultracentral dec., et. 1/2, 300 mp, 2010, apartament 5 camere pe 2 etaje in vila Cismigiu/ centrul istoric/ ultracentral; **320.000 €;** ☎0742.694.284/ 0742.237.133 mianamc@yahoo.com

60. **Colentina** Rau, Mc Donalds, stradal, semidec., et. 1/10, 92 mp, 1978, 1/10, cf. 1, semidec., 92 mp, 2 bai, 2 balcoane spatioase, bloc fara risc seismic, vedere stradala, orientat pe sud, gresie, faianta, parchet, termopan, usa metalica, aer condit, instal noi, cadastru si intab, acc credit, neg. **92.500 €;** ☎0770.956.572

61. **Colentina,** Doamna Ghica, dec., et. 7/8, 97 mp, 1990, apartament 4 camere, Doamna Ghica stradal, bloc din 1990, etaj 7/8, dec., 93 mp utili, hol in H, 2 bai, 2 balcoane inchise, vedere mixta **89.000 €;** ☎0743.040.140 tiberiu.maracine@gmail.com

62. **Colentina,** Fundeni, dec., et. 5/5, 146 mp, 2018, 4 camere, spatios, dec., bucatarie inchisa, scara interioara, lift, finisaje de lux. **96.000 €;** ☎0743.777.700 cristina.carlan@rfccity.ro

63. **Colentina,** McDonald s dec., et. 3/4, 1987, ocazie, 4 camere dec.e, etaj 3/4, bloc 1987, 88 mp, renovat acum 6 ani, imbunatatiri moderne, intabulat liber, se accepta credit vizite urgent, merita, imobil reabilitat. **92.000 €;** ☎0728.879.797/ 0721.263.460 OFFICE_GENIC@YAHOO.CO.NZ

64. **Constanta,** Inel 1, Eden dec., et. 4/4, 68 mp, 1983, vand apartament 4 camere 4/4, zona Soveja, str Dionisie cel Mic. Apartament renovat in 2010, geamuri termopan, balcon inchis cu termopan, instalatie electrica noua, gresia si faianta inlocuita. **73.000 €;** ☎0770.550.390

65. **Constantin** Brancoveanu, Turnu Magurele dec., et. 4/4, 85 mp, 2017, 4 camere, str. Turnu Magurele, comision 0%. **58.000 €;** ☎0724.744.755 mihaela.smartrezidential@gmail.com

66. **Cotroceni** urgent partic 2 min metrou Eroilor 5 cam dec., et. 2/2, 149 mp, 1934, dec. et. 2/2, grup sanit. 2, balc. 2, terasa, curte spate si pod comun, contorizat la apa si gaze, cent. Proprie, cost mic, interfon, internet, catv, parchet lemn masiv. Pret 220.000 euro neg. Tel. Contact. **220.000 €;** ☎0720.246.103 johnl2606@yahoo.co.uk

67. **Cotroceni,** 6 camere, 3 apartamente de 2 camere semidec., et. parter/4, 140 mp, 1960, ideal notariat, cabinete medicale, birouri, bd. Eroilor, locatie deosebita, stradal, parter, acelasi palier, 2 din 3 lipite, se vand numai impreuna, negociabil, direct proprietar, fara comision cumparator. **320.000 €;** ☎0730.006.495

68. **Cotroceni,** Arenele BNR dec., et. 1/3, 1940, apartament 4 camere, confort 1, semidec., etaj 1/3, an 1940, st=110 mp, su=87 mp, cladire reabilitata termic, 2 grupuri sanitare, terasa, boxa, pivnita, necesita imbunatatiri, metrou, piata, gradinita **179.000 €;** ☎0731.144.152

69. **Cotroceni,** locatie deosebita, unicat, semidec., et. parter/4, 140 mp, 1960, 6 camere, 3 apartamente de 2 camere, ideal notariat, cabinete medicale, birouri, b-dul Eroilor, intrare stradala, parter, acelasi palier, 2 lipite, se vand impreuna, negociabil, direct proprietar, fara comision cumparator. **320.000 €;** ☎0730.006.495

70. **Cotroceni,** parter vila D+P+1+M, Piata, Arene BNR et. parter/1, 1934, apt parter in vila P+1+M curte, 1 ap pe nivel, cam. inalte 3.8 mp, structura beton si zidarie portanta, toate actele, parter - 2 intrari 94 mp, 4 camere, bucatarie mare, baie, gr. sanitar, 31 mp demisol **195.000 €;** ☎0758.259.731

71. **Crangasi,** dec., et. 1/2, 131 mp, 2011, ansamblu vile, ratb, metrou, loc joaca copii, linistit, sigur, contorizare individuala, 3 niveluri, living, bucatarie, 2 bai, 2 dormitoare, mansarda, scara interioara, finisaje lux, centrala proprie, usa metal. **125.000 €;** ☎0735.582.933 georgecristescu2002@yahoo.com

72. **Decebal** dec., et. parter/4, 115 mp, 1990, Decebal- parter/4, apartament 4 camere modificat, deosebit, suprafata 115mp, ideal firma/salon infrumusetare/ notariat/cabinet medical, intrarea in apartament se poate face si direct din strada, liber. **150.000 €;** ☎0722.359.898/ 0722.573.232 office@interpartes.ro

73. **Decebal,** duplex, vedere stradala, dec., et. 6/8, 130 mp, 1990, 4 camere tip duplex, cu vedere pe Bd Decebal, bloc monolit, **180.000 €;** ☎0747.777.767/ 021.323.00.10 office@centralimobiliare.ro

74. **Decebal,** Pink Cafe, duplex 4 camere, 152 mp, dec., et. 6/8, 152 mp, 1996, 1996 anul constructiei, oferta vanzare duplex de 4 camere pe bulevardul Decebal, 152 mp, 6 balcoane, etajul 6+7/8, bloc de monolit, vedere si acces stradal, paza. www.realkom.ro. **229.000 €;** ☎0723.620.114 natanael.postolache@realkom.ro

75. **Delea** Noua (Invingatori 22) 86 mp, 1956, ap. 4 camere, 2 bucatarii + wc servici, baie - gaze, **60.000 €;** ☎0744.752.139

76. **Delfinului** Pantelimon, Bd Chisinau, dec., et. 6/12, 106 mp, 1978, ap 4 camere, bloc 1978, reabilitat, et 6/12, 106 mp, dec., vedere dubla, 2 balcoane. Renovat, faianta, gresie, parchet, termopan, usi noi, usa metalica la intrare. Modificarile autorizate, cuprinse in cadastru. **99.000 €;** ☎0760.654.553 elenad.concept@gmail.com

77. **Dorobanti,** Capitale, vanzare ap 5 cam. in vila, dec., et. parter/2, 170 mp, 1952, Piata Victoriei Dorobanti Capitale Anaf ap. 5 cam., hp/2, constr 1952, cf, garaj, 120 mp teren proprietate, liber centrala de ap., 170 mp + cam serv. demisol, rog seriozitate, 275.000 euro. **275.000 €;** ☎0760.978.331/ 0722.560.930 teraimobiliare@yahoo.com

78. **Dristor** dec., et. 1/8, 87 mp, 1985, Kaufland, bloc reabilitat, fara imbunatatiri, 10 minute pana la metrou, cadastru si intabulare. ☎0765.255.122

79. **Dristor,** 5 minute metrou, pe strada Rm Valcea, semidec., et. parter/8, 82 mp, 2 gr sanitare, gresie, faianta, parchet, termopane, geam baie, usor negociabil. **88.000 €;** ☎0728.777.132 office@ramax.ro

80. **Dristor,** Ramnicu Valcea, Racari, Auchan, Kaufland semidec., et. 8/8, 86 mp, 1984, Bloc reabilitat, cu locatari linistiti, scara foarte curata, 2 balcoane, 2 bai, spatii de depozitare, hol imens, cu imbunatatiri, um, repartitoare, termopane noi, g, f, p, ac, parcare Adp. **87.000 €;** ☎0725.066.070/ 0725.060.020 express.imobiliare@yahoo.com

81. **Dristor,** Ramnicu Valcea, Racari, Auchan, Kaufland semidec., et. parter/8, 85 mp, 1984, Zona intens circulata, pretabil firma, bloc solid, scara civilizata, apartament spatios, 2 grupuri sanitare mari, balcon pe dormitor, termopane, rulouri la geamuri, acte ok. **95.000 €;** ☎0737.379.900/ 0725.060.020 express.imobiliare@yahoo.com

82. **Drumul** Taberei semidec., et. 8/8, 89 mp, 1984, 1 Mai, confort 1, semidec., etaj 8/8, bloc 1984 curat, 2 lifturi, terasa refacuta, liber, acte, acces facil Ratb, Scoala 59 in imediata apropiere, gradinita, parc, market, **80.000 €;** ☎0733.089.030

83. **Drumul** Taberei semidec., et. 8/10, 60 mp, 1974, Tg Neamt cf 2 etaj 8/10 gresie faianta parchet termopan usa metalica mobilat utilat 2 gr sanitare eliberabil acc credit, **59.999 €;** ☎0786.325.401

84. **Drumul** Taberei dec., et. 3/4, 81 mp, 1973, Valea Ialomitei -Argesului Mega Image bloc izolat termic, centrala proprie, calorifere noi, usi schimbate, loc parcare, boxa, **76.000 €;** ☎0727.279.336

85. **Drumul** Taberei apartament 4 camere dec., et. 3/4, 83 mp, 1975, Mega Image Bucla et. 3/4, confort 1 dec., intra in pret mobila de bucatarie, centrala termica, boxa, loc Adp de parcare, bloc reabilitat usor negociabil **76.000 €;** ☎0724.370.636 mfirut@yahoo.com

86. **Drumul** Taberei Lasermed apartament 4 camere bl 79 dec., et. 2/10, 92 mp, 1979, pozitie buna, zona excelenta, camere spatioase, sufrageria de 19 mp si bucataria de 9 mp, reamenajat complet in urma cu 5 ani, nu au fost facute modificari structurale. **99.900 €;** ☎0758.098.917/ 0758.098.905 georgian.draghia@galaxyimob.ro

87. **Drumul** Taberei, dec., et. 7/10, 90 mp, 1982, Billa, Moghioros, cf 1 dec. etaj 7/10 ctie 1982 parchet termopan usa metalica izolat interior 2 gr sanitare 2 balcoane 2 debarale liber contorizat toate actele acc credit. **93.000 €;** ☎0769.470.920

88. **Drumul** Taberei, semidec., et. 4/4, 83 mp, 1974, Valea Argesului Callatis, apartament 4 camere semidec. situat la etajul 4 al unui bloc cu 4 etaje. Apartamentul este izolat, iar blocul este reabilitat termic. Este curat si renovat recent. **75.900 €;** ☎0725.500.710/ 0725.500.700 oscar.raceanu@gs2000.ro

89. **Drumul** Taberei, bucla et. 8/10, 63 mp, 1974, Drumul Taberei, interiorul buclei, 9/10, confort 2, bloc reabilitat, termopan, in rest fara imbunatatiri, accepta si credit **50.500 €;** ☎0723.173.783/ 0769.088.538

90. **Drumul** Taberei, Ghencea Business center, stradal dec., et. 6/10, 86 mp, 1986, bloc special constructie 1986. Etaj 6/10, dec., spatios, 86 mp. Amenajat: t, p, g, f, um. Scara curataciviliza. Acces rapid tramvai 41, magazine, la distanta de 2 statii de 13 Septembrie. **89.000 €;** ☎0722.558.070 topimobiliare@yahoo.com

91. **Drumul** Taberei, langa Liceul Elene Cuza semidec., et. 8/10, 60 mp, 1977, urgent. Vanzare ap. 4 camere. cf. 2, semidecomnadat, jaluzele black-out, gresie,parchet, faianta, tamplarie PVC, inclusiv la balcon, usa metalica. Se vinde mobilat si utilat. Pret negociabil. **60.000 €;** ☎0720.210.178 danasandulescu@yahoo.com

92. **Drumul** Taberei, Romancierilor, Parc Moghioros, semidec., et. 7/10, 61 mp, 1972, et. 5/10, semidec., 2 grupuri sanitare, fara imbunatatiri majore, se pot face modificari, bloc reabilitat, zona verde, linistita, acte pregatite, accept credit. **59.000 €;** ☎0786.325.404

93. **Drumul** Taberei, str. Targu Neamt, mobilat, utilat semidec., et. 8/10, 62 mp, 1974, et. 8/10, semidec., imbunatatiri, curat, 2 grupuri sanitare, unul cu geam de aerisire, spatii de depozitare, apropiere viitoarea statie de metrou, acte pregatite, accept orice fel de credit. **58.000 €;** ☎0786.325.404

94. **Drumul** Taberei, str. Targul Neamt, semidec., et. 3/10, 62 mp, 1973, aproape de parc, scoli, gradinite, parchet, termopan, o baie, un balcon, **62.000 €;** ☎0734.087.678

95. **Drumul** Taberei, Valea Argesului, 3/4, boxa,parcare dec., et. 3/4, 85 mp, 1975, Apart. 4 camere, cf. 1, dec., 85 mp, et.3/4, spatios, luminos, centrala proprie, aer cond., boxa, loc de parcare. Blocul este situat aproape de piata Valea Ialomitei. Vecinatati Militari, Crangasi. **77.900 €;** ☎0734.545.248 george@21imobiliare.ro

96. **Drumul** Taberei, Valea Argesului, Prelungirea Ghenc dec., et. 2/4, 98 mp, 1974, vanzare ap 4 camere cu garaj la parterul blocului si doua locuri de parcare, 98 mp, situat in Dr. Taberei, Istru, imbunatatiri partiale, acte corecte, cu acces spre toate zonele. **94.500 €;** ☎0760.654.542 george.concept@yahoo.com

97. **Ferdinand,** Mihai Bravu, Iulia Hasdeu, bl 1984 dec., et. 1/8, 80 mp, 1984, Ferdinand intersectie Mihai Bravu, ap. 4 camere dec., f. bine impartit hol mare patrat la intrare vedere mixta gresie faianta parchet termopan, balcon mare pe sufragerie. **114.500 €;** ☎0771.791.542

98. **Fundeni,** dec., et. 3/3, 200 mp, 2012, singur pe etaj, utilitati, fara lift, posibilitati recompartimentare, **125.000 €;** ☎0765.862.789

99. **Giurgiului,** Toporasi, dec., et. 4/4, 45 mp, 1977, 4 camere etaj 4, renovat recent, gresie, faianta, parchet, usi de interior, usa metalica, instalatii noi, centrala proprie cadastru, intabulare, se poate vinde mobilat si utilat **25.999 €;** ☎0762.861.186 marius.smartrezidential@gmail.com

100. **Hala** Traian, str. Mihaileanu, Kiritescu, semidec., et. 1/1, 105 mp, 1945, apartament in vila, cadastru si intabulare (niciodata nationalizat), 4 cam, 2 bai, 1 bucatarie. Demisol si pod, 1/2 cu ap. de la parter. Centrala de apartament, exclusivitate. **99.000 €;** ☎0722.344.161

101. **Ianului,** Ferdinand, et. 1, dec., bl 1984 dec., et. 1/8, 85 mp, 1984, hol mare patrat, vedere mixta, balcon mare pe sufragerie, amenajat, gresie, faianta, parchet, termopan, zona linistita liber, acte la zi, scara curata, 5 minute metrou Obor, 3 minute metrou Iancului, Mihai Bravu **114.000 €;** ☎0768.198.235

102. **Ianului,** Magura Vulturului, dec., et. 7/10, 90 mp, 1976, vanzare 4 camere, dec.e, 7/10, renovat cu imbunatatiri g, f, p, t, um, ac cu 2 bacoane inchise si gruputi sanitare, bloc 1977, 90 mp, mobilat si utilat, locatia se gaseste, la Ianului, Magura. **110.000 €;** ☎0749.199.196 lenus@confortcasaimobiliare.ro

103. **Ianului,** Pantelimon, semidec., et. 4/8, 84 mp, 1984, 4 camere 84 mp, 1984, etaj 4/8, 2 bai cu cada si dus, g, f, t, ac, 2 balcoane inchise, 10 minute de mers de Mega Mall, 14 minute de metrou Piata Ianului, cadastru, intabulare, se accepta credit ip. **89.000 €;** ☎0749.131.838

104. **Iuliu** Maniu, strada Moinesti, dec., et. 1/4, 85 mp, bloc 4 etaje, apartament reabilitat, centrala termica, 2 gr sanitare, gresie, faianta, termopane, usa metalica, 10 minute metrou Gorjului, toate actele, usor negociabil. **82.500 €;** ☎0728.777.132 adriangeambei@yahoo.com

105. **Lacul** Tei, semidec., et. 7/10, 94 mp, 1976, buna ziua, va atragem atentia cu vanzarea unui apartament de 4 camere cu o suprafata foarte generoasa de 94 mp din care si un balcon de 17 mp, este situat in zona Lacul Tei pe strada Grigore Moisil **79.900 €;** ☎0727.090.488 radu@proestate.ro

106. **Lacul** Tei, Facultatea de Constructii, Domino, dec., et. 8/10, 67 mp, 1975, Grigore Moisil, confort 2, dec., 67 mp, termopan, bloc reabilitat termic, fara risc seismic, stradal, vedere mixta, liber, cadastru, intabulare, se accepta credit, pret negociabil. **63.000 €;** ☎0787.882.999

107. **Libertatii,** Izvor dec., et. 3/7, 100 mp, 1990, Libertatii-Izvor, vedere panoramica parc Izvor,apartament 4 camere, etaj 3/7, dec., 2 balcoane, vedere mixta, suprafata 100mp, cadastru, intabulare, bloc monolit, constructie 1990. **215.000 €;** ☎0722.573.232/ 0722.359.898 office@interpartes.ro

108. **Margeanului,**

Imobiliare vânzări CASE, VILE

173. **Unirii** Nerva Traian, penthouse 4 camere dec.e, orientare e-se dec., et. 11, 158 m, 2020, **263.500 €;** ☎0724.686.868 vanzari@rokaresidence.ro

174. **Unirii,** Alba Iulia, metrou, finalizat, dec., et. 2/5, 90 mp, 2018, constructie noua, dezvoltator, bucatarie inchisa, bloc din caramida, centrala proprie, finisaje de calitate superioara, locuri de parcare. Program L-D. Intrebati si de celelalte proiecte, poze reale **153.500 €;** ☎0722.248.933 viorel.iosifescu@gmail.com

175. **Unirii,** bd., pe strada Valeriu Braniste, dec., et. parter/3, 135 mp, intersectie Matei Basarab, bloc tip vila cu 3 etaje, parter inalt, 4 camere, dec.e, balcon, boxa, parchet, 2 gr sanitare, toate actele, zona cu multa verdeata, **120.000 €;** ☎0728.777.132 office@ramax.ro

176. **Unirii,** Bulevardul Unirii, duplex 5 camere, modern dec., et. 6/7, 157 mp, 2000, Agentia Imobiliara RealKom va ofera spre vanzare duplex de 5 camere, 157 mp, etajul 6+7/7, bloc de monolit construit in anul 2000, 2 terase, mobilat si utilat complet, comision 0%www.realkom.ro **256.000 €;** ☎0723.620.112 cristi.stanciu@realkom.ro

177. **Unirii,** Calea Calarasilor dec., et. 2/6, 81 mp, 2020, 4 camere dec., etaj 2 din S+P+5E+6E, Su 81 mp, doua balcoane de 7.55 si 5 mp, si o logie de 5 mp. Se preda complet finisat, centrala termica etc. Finalizare mai 2020, Pret: 149.870 euro + TVA. **149.870 €;** ☎0736.935.106/ 021.321.21.81

178. **Unirii,** Camera de Comert dec., et. 5/8, 105 mp, 2003, Unirii, Camera de Comert, stradal, 6/8, dec., 3 balcoane, 105 mp, 2 gr. sanitare(unul cu geam) vedere mixta, bloc monolit, constructie 2003, cadastru, intabulare, boxa subsol, loc parcare, liber. **167.000 €;** ☎0722.573.232/ 0722.359.898 office@interpartes.ro

179. **Unirii,** Camera de Comert, dec., et. 6/8, 2003, 4 camere dec.e 100 mp, a fost modificat in 3 camere dar se poate aduce usor la starea initiala de 4 camere **167.000 €;** ☎0747.777.767/ 021.323.00.10 office@centralimobiliare.ro

180. **Unirii,** Coposu, str Paleologu semidec., et. 1/5, 90 mp, 1940, Unirii, str Paleologu colt cu Bd Carol, imobil consolidat dupa 1977, etaj 1/5, ap. 4 camere, suprafata utila 90 mp, parchet natural, termopan, centrala termica, balcon, boxa, pozitie ultracentrala, **85.000 €;** ☎0746.091.481

181. **Unirii,** Fantani, dec., et. 1/8, 120 mp, 1990, Unirii, Fantani, stradal, apartament 4 camere transformat din 5 camere, etaj 1/8, dec., suprafata 120 mp, vedere mixta, cadastru, intabulare, bloc monolit, constructie 1990 **245.000 €;** ☎0722.359.898/ 0722.573.232 office@interpartes.ro

182. **Unirii,** Mamulari, ultracentral p+1e vila solida semidec., et. parter/1, 90 mp, 1940, Unirii, Mamulari, ultracentral, p+1e, vila interbelica solida, caramida, toata vila 2 proprietari, 90 mp utili, 4 cam, 2 gr sanitare, renovata total, 3 min. piata Unirii, acte in regula, fara risc seismic. **122.900 €;** ☎0726.664.381 valentin.florea@bvn.ro

183. **Unirii,** Mitropoliei dec., et. 1/2, 166 mp, 1914, perfect pentru investitii! inchiriaza 450 + 500 / luna. Apartament uimitor in vila, proiectat de arhitect, in Unirii, gradinilor mitropoliei, intr-o zona foarte linistita si la 5 minute de centrul. **195.000 €;** ☎+34619107757 claudioft@arquired.es

184. **Unirii,** Romulus, dec., et. demisol/2, 80 mp, 1945, Unirii, Romulus, 80 mp in vila la Demisol/D+P+2(fara risc seismic) pretabil firma (spatiu depozitare),sau Locuinta situata in zona linistita si civilizata. Ap necesita renovare totala, acte Ok, pret neg. **37.500 €;** ☎0744.352.559/ 0723.131.170

185. **Unirii-Piata** Alba Iulia, penthouse 5 camere dec., et. 6/8, 263 mp, 2009, 2009 anul constructiei, oferta vanzare penthouse de 5 camere pe Strada Dem. Teodorescu, 263 mp, jacuzzi, 4 seminee, 5 boxe, centrala proprie, modern mobilat si utilat, et 6+7+8/8www.realkom.ro **450.000 €;** ☎0723.620.114 natanael.postolache@realkom.ro

186. **Universitate,** 4 cam, c.p, renovat, bloc solid, semidec., et. 4, 96 mp, 1930, elegant. Ap. luminos 96 mp, P-ta Rosetti, 3 min. de M2 super amplasat, renovat, et. 4/4+m, bloc impunator tip vila, Malaxa, doua intrari, balcoane fr., bai, ferestre, cp, parchet masiv, termopane usi si ferestre, **167.000 €;** ☎0733.229.070 birouproiectarebucurestiro@yahoo.com

187. **Universitate,** Piata Rosetti, dec., et. 1/5, 180 mp, 1949, str. Dianei, ofer spre vanzare apartament de 6 camere, 2 bai, bucatarie, debara, la care se adauga o terasa de 15 mp, inchisa cu geamuri antiglont. Imobilul este in stil francez, **267.000 €;** ☎0731.602.907/ 0755.680.215 ionut.imobiliare2011@gmail.com

188. **Universitate,** Rosetti, semidec., et. 2/8, 100 mp, 1940, apartament confort 1, semidec. situat la etajul 2/8, bloc din 1940, suprafata de 100 mp. liber, intabulat, parchet, aer conditional, **101.900 €;** ☎0731.144.152/ 021.231.23.18

189. **Unversitate,** Intercontinental, vedere panoramica, 2 bai, 150 mp utili, 2 terase a 20 mp fiecare, renovat 2015, proprietar **280.000 €;** ☎0741.236.049

190. **Vacaresti,** Timpuri Noi, mobilat, utilat, dec., et. 8/8, 90 mp, 1988, va invitam sa achizitionati un apartament cu 4 camere, amplasat in zona centrala a Bucurestiului, cu acces rapid catre toate punctele de interes. **99.700 €;** ☎0762.861.186 smartrezidential@yahoo.com

191. **Vacaresti-** Parcul Tineretului, 83 mp, la un minut de intrare in parc, 4 camere, gresie, faianta, parchet, 2 bai, 3 balcoane, aer conditionat, usa metalica; ☎0726.189.333

192. **Vanzare** apartament 4 camere in vila zona Universitate, Piata Rosetti et. 2/3, 100 mp, **153.000 €;** ☎0733.655.655 doinita@elegantimob.ro

193. **Vitan** mall, Brailita, dec., et. 2/8, 95 mp, 1990, Agatha Barsescu, 10 minute metrou Dristor, bloc reblilitat, dec., 2 gr sanitare, gresie, faianta, parchet, termopane, usa metalica, aer conditionat, liber, merita vazut. **125.000 €;** ☎0732.135.471

194. **Vitan,** Anastasie Panu dec., et. parter/8, 96 mp, 1984, parter, fara balcon, dec., ideal firma dar si locuinta, necesita amenajare, acte la zi, cash/ credit, vecinatati: Unirii, Decebal, Dristor, **135.000 €;** ☎0723.460.200/ 021.210.76.00 sweet-home_imob@yahoo.com

195. **Vitan,** Casa de Pensii, Mega Mall dec., et. 1/1, 119 mp, 1938, vanzare apartament in vila etaj 1/1 cu pod, format din 2 incaperi + o incapere in pod cu baie si bucatarie+ o garsoniera la subsol cu toaleta si bucatarie, prima incapere este formata dintr-un living **98.000 €;** ☎0749.199.195 ion@confortcasaimobiliare.ro

196. **Vitan,** Casa de Pensii, renovat, semidec., et. 2/2, 134 mp, va propun un apartament frumos renovat, in care va puteti muta direct in zona Vitan, Casa de Pensii. Apartamentul este situat la etajul 2 al unei case solide, **150.000 €;** ☎0722.732.975 axadomenii@yahoo.com

197. **Zalau,** apartament 4 camere R01751 licitatie dec., et. 1/1, 96 mp, 1990, apartament cu 4 camere si dependinte, in suprafata utila de 96.28 mp. Acesta este situat la etajul 1 al unui bloc care dateaza din anul 1990. Licitatie 26.06.2019 **162.008 L;** ☎0372.101.280

Case, vile

1. **1 Decembrie,** Green City Residence S.U. 120 mp, curte 180 mp, 4 cam., 2009, la cheie, Complex Green City, 18 km de Bucuresti (30 min pe ceas), vile 4 camere si 3 bai, 120 mp gradina, acces securizat, finisaje la alegere, centrala, familii tinere, restaurant in incinta, 85.000 eur+tva, **85.000 €;** ☎0761.036.036 diana@nextdoor.ro

2. **1 Decembrie,** Green City Residence, S.U. 120 mp, curte 180 mp, 4 cam., 2009, la cheie, Complex Green City, 18km de Bucuresti (30 min pe ceas), vile 4 camere si 3 bai, 120 mp gradina, acces securizat, finisaje la alegere, centrala, familii tinere, restaurant in incinta, 85.000 eur+tva. **85.000 €;** ☎0725.579.402 vanzari@mygreencity.ro

3. **1 Decembrie,** strada Independentei, S.U. 184 mp, curte 482 mp, 7 cam., 2008, la cheie, vila p+1+m, 5 dormitoare, 2 bai, suprafata construita 211 mp, suprafata teren 482 mp, imobil 2008, **128.500 €;** ☎0731.301.900 cristian.grigore@reian.ro

4. **1 Mai** piata S.U. 214 mp, curte 238 mp, 6 cam., 1960, Va oferim spre vanzare casa singur curte la 3 minute fata de P-ta 1 Mai si 5 minute P-ta Victoriei, Casa de la intrare este batraneasca, dispune de 4 camere, bucatarie si baie. Are toate utilitatile. **195.000 €;** ☎0761.086.217/ 0733.154.800 baraceanu.daniela@yahoo.com

5. **13 Septembrie,** Marriott S.U. 800 mp, curte 328 mp, 10 cam., 2008, la cheie, d+p+2e+m, amprenta 180 mp, consolidata si renovata in 2008, finisaje deosebite, destinatia actuala birouri plus locuinta, 3 intrari pentru fiecare nivel, 3 apartamente la etaj 2, autorizatie apartamentare si la M **950.000 €;** ☎0726.641.110 georgianasimonarusu@gmail.com

6. **13 Septembrie,** str. Sirenelor nr. 40, vand casa cu teren 80 mp in curte comuna cu 2 vecini, pret 50 euro/mp, **50 €;** ☎0731.061.333

7. **Afumati,** Padurea Golasei, in mijlocul naturii S.U. 200 mp, curte 1000 mp, 5 cam., 2018, la cheie, floare de salcam, stil arhitectural -traditional romanesc. Printre pomi fructiferi, vita de vie nobila si copacei ornamentali, a luat fiinta o frumoasa casa romaneasca. Multe poze disponibile; **150.000 €;** ☎0740.111.969 liviu.marinel@rupi.ro

8. **Albesti,** Sighisoara, S.U. 353 mp, curte 2000 mp, 9 cam., 1975, la cheie, casa spatioasa, 6 camere de locuit, confort sporit, 3 camere pentru activitati comerciale, multiple dependinte, pivnita, terasa, garaj, incalzire centrala, gradina; **130.000 €;** ☎0747.152.234

9. **Alexandria,** la 10 km, Teleorman, casa caramida la sosea, 5 camere separate, baie, bucatarie, anexe, pomi, vii 2000 mp, **19.000 €;** ☎0735.867.865/ 0733.253.259

10. **Andronache,** Sos. Andronache, S.U. 58 mp, curte 138 mp, 3 cam., 1975, teren intravilan desc. 6 m + casa vanzare, baie, bucatarie, utilitati, posibil p+4, stradal, **88.000 €;** ☎0728.355.048

11. **Antracit** Residence, proprietar vila individuala S.U. 233 mp, curte 396 mp, 6 cam., 2019, la cheie, 233 mp suprafata totala utila, teren 396 mp, vila individuala "la alb" p+1+m, pret cu TVA inclusa. Detalii la telefon sau antracit.ro. Face parte din Ansamblul Antracit Residence 6 Cartier Craitelor. **189.900 €;** ☎0730.448.944 contact@antracit.ro

12. **Aparatorii** Patriei, S.U. 235 mp, curte 280 mp, 5 cam., 2009, vila individuala, Aparatorii Patriei 7 minute pana la metrou, 235 mp S+P+E+M, subsol, living, bucatarie, baie, dinning la parter; etaj: 3 dormitoare, 2 bai, dressing, mansarda. Toate utilitatile. **215.000 €;** ☎0787.672.421 valentina@tophome.ro

13. **Aparatorii** Patriei, 10 minute de metrou, S.U. 150 mp, curte 150 mp, 5 cam., 2019, in constructie, capat din 4 case lipite P+1+M situate in sector 4 la o distanta de 1 km fata de metrou Aparatorii Patriei. 5 camere. Teren 150 mp. Zona linistita doar de case. Finisaje la alegere. **120.000 €;** ☎0787.525.611 bogdan@tophome.ro

14. **Aparatorii** Patriei, Berceni, vila lux, S.U. 382 mp, curte 220 mp, 8 cam., 2010, la cheie, vila lux Aparatorii Patriei, complet mobilata si utilata, 8 camere, 3 bai, 1 bucatarie, 3 balcoane, 2 terase, garaj, pivnita, spatii depozitare. Finisaje de calitate. Foarte aproape de Ratb si metrou, **249.000 €;** ☎0766.971.671

15. **Aparatorii** Patriei, sect. 4, S.U. 70 mp, curte 400 mp, 2 cam., casa este compusa din camere, bucatarie, baie, beci, 2 holuri, incalzire centrala, neg., **220.000 €;** ☎0722.940.726

16. **Aparatorii** Patriei, sector 4, S.U. 129 mp, curte 150 mp, 4 cam., 2019, in constructie, proiect nou de 4 vile lipite, living, bucatarie, 3 dormitoare, 2 bai, scara catre mansarda, curte libera 120 mp, iesire catre metrou, STB, loc de parcare, se finiseaza pe gustul cumparatorului. **120.000 €;** ☎0761.833.311/ 0787.525.596

17. **Aparatorii** Patriei, str. Meridianului nr. 60, vand casa batraneasca+teren 283 mp, desch. 10 m, **90.000 €;** ☎0738.961.597

18. **Aurel** Vlaicu, S.U. 70 mp, curte 70 mp, 1 cam., 1835, la cheie, vand casa 70 m patrati pe Aurel Vlaicu (in fata stadionului Dinamo, langa gura metroului Stefan cel Mare, negociabil. **69.000 €;** ☎0769.716.534 adelinpilea@yahoo.com

19. **Aviatiei,** P+2, 460 m st, 108 amprenta, 6 camere, **300.000 €;** ☎0757.323.534/ 0730.668.454

20. **Baba** Novac, S.U. 100 mp, curte 188 mp, 3 cam., 1960, la cheie, casa din caramida cu fundatie contruita in 1960. Toate actele, unic proprietar. Fara nicio lege. Casa si terenul sunt in proprietate. **199.800 €;** ☎0769.651.162

21. **Balesti,** judetul Vrancea, S.U. 150 mp, curte 2000 mp, 9 cam., 1955, casa la curte, 150mp. Alee acces cu bolta de vie. Aprox 2000 mp teren, gradina si pomi fructiferi. 9 camere, partial mobilata. An constructie 1955. **8.500 €;** ☎0722.997.476 steluta.taranu@gmail.com

22. **Balotesti,** Calea Bucuresti 60, S.U. 300 mp, curte 1000 mp, 2005, pretabil camin de batrani, 2 sali de mese, 30 de paturi = 10 camere, 10 bai, 10 wc, deschidere 18 m,negociabil, **180.000 €;** ☎0760.143.297

23. **Balotesti,** cu vedere direct la lac, S.U. 390 mp, curte 3000 mp, 8 cam., 2004, la cheie, vila D+P+M, 2004 (caramida acoperita cu tabla), amprenta 130 mp, teren cu deschidere direct la lac 30 m (panorama deosebita), camere (open space), 3 bai, parchet, gresie, faianta, termopan, centrala termica. **320.000 €;** ☎0761.066.200 imobiliare.az@gmail.com

24. **Balta** Alba, Titan, S.U. 90 mp, curte 440 mp, 5 cam., 1970, la cheie, Basarabia, cartier 23 August, imobil amplasat pe o suprafata de teren de 440 mp, avand deschidere la strada de 14 m, parter, 5 camere, 2 bai, centrala proprie, garaj, utilitati, cartier liniste, neg. **87.500 €;** ☎0722.518.991/ 0752.119.214

25. **Balta** Doamnei, R01761 licitatie, casa cu teren, S.U. 113 mp, curte 1000 mp, 4 cam., 2012, la cheie, teren si locuinta unifamiliala aferenta situata in sat Balta Doamnei, comuna Balta Doamnei, T3, P Cc77, jud. Prahova, numar cadastral teren 20019, constructie 20019-C2. Licitatie 12.06.2019 **381.525 L;** ☎0372.101.280

26. **Baneasa,** S.U. 160 mp, curte 306 mp, 4 cam., casa dec., D+P+E, la gri, mobilata, utilitati, parcare, loc piscina, loc foisor, **124.000 €;** ☎0766.220.824

27. **Baneasa,** Dobrogeanu Gherea, 3 camere, 205 mp st, 105 amprenta, **90.000 €;** ☎0757.323.534/ 0730.668.454

28. **Baneasa,** Liceul Francez, S.U. 390 mp, curte 504 mp, 8 cam., 2010, la cheie, vila Princess, o resedinta superba, sectorul 1, Baneasa, in zona liceului Francez, cartier exclusivist. 390 mp utili si 510 mp teren. Finisaje premium, intimitate, paza permanenta. 570.000 eur. **570.000 €;** ☎0731.199.766 claudiu.goian@remax.ro

29. **Baneasa,** Sisesti, S.U. 240 mp, curte 250 mp, 6 cam., 2017, la cheie, NorthSide Residence este cel mai nou proiect rezidential in care imbinam armonios natura, confortul cu eleganta arhitecturii englezesti. Ansamblu este compus din patru case, p+2, **330.000 €;** ☎0721.155.555 contact@northsidepark.ro

30. **Baneasa,** Sisesti, 5 cam., 2007, vila p+1, camere spatioase, curte, bucatarie mobilata, **237.000 €;** ☎0723.627.531

31. **Baneasa,** Sisesti, Regimentului S.U. 93 mp, curte 434 mp, 3 cam., 2001, la cheie, vila p+1e, 3 camere, s. utila 93 mp, s. construita 110 mp, an 2001, teren 434 mp + 234 mp drum de servitute, dubla deschidere 15/29 ml, 2 bai, centrala termica, posibilitate mansardare, intabulat. **239.000 €;** ☎0763.839.539/ 031.438.12.51 george@regalhouse.ro

32. **Baneasa,** Zoo, Drumul Poctoavei, vanzare casa vila S.U. 455 mp, curte 1200 mp, 7 cam., 2005, la cheie, Baneasa Zoo Drumul Poctoavei teren 1200 mp S+P+1+M, 2 garaje, 7 camere, 5 dormitoare, 4 bai, cf, supt constr. 565 mp, curte 900 mp, rugam seriozitate **585.000 €;** ☎0784.931.644/ 0763.863.822 teraimobiliare@yahoo.com

33. **Basarabia** S.U. 500 mp, curte 366 mp, 11 cam., 2004, la cheie, Muncii, Basarabia, d+p+2+m, 11 camere, 500 mp locuibili,100 mp pe nivel, teren 366 mp, an 2004, finisaje lux, complet automatizata, pretabil locuinta, birou, cabinet medical, 49000 euro. **490.000 €;** ☎0772.145.406/ 0721.717.270 romica.capbun@alphadpi.ro

34. **Belciugatele,** Calarasi central, langa primarie, S.U. 50 mp, curte 840 mp, 2 cam., 2001, casa 2 camere, baie, bucatarie, boiler, facilitati, maxi taxi, Cora Pantelimon. Negociabil. Sau schimb, variante. **40.000 €;** ☎0734.690.105

35. **Berceni** comuna, vila 5 camere garaj, teren 400 mp S.U. 160 mp, curte 400 mp, 5 cam., 2018, la cheie, aproape de DJ, asfalt, 160 mp utili, teren 400 mp utili, c-tie 2018, caramida, tabla, izolata, centrala, gard, la cheie. Comision 0. Pret 110.000 euro. Tel: **110.000 €;** ☎0744.570.957 adalexhouse@gmail.com

36. **Berceni** Oltenitei, intrare Popesti, Sf Andrei, S.U. 335 mp, curte 250 mp, 7 cam., 2008, la cheie, demisol+p+2+terasa circulabila 50 mp, 6 camere+living, 3 grupuri sanitare, terasa la fiecare camera, 335 mp util, curte pavata, complet amenajata, mobilata si utilata, jacuzzi, toate actele, ac. credit, **295.000 €;** ☎0758.728.332/ 0758.728.332

37. **Berceni,** S.U. 120 mp, curte 200 mp, 4 cam., 2018, la cheie, vila P+1E, Berceni, 4 camere, parte a unui ansamblu nou, cu structura din beton si caramida Porotherm. Suprafata utila 150 mp, suprafata teren 150 mp. Se preda bransata individual la toate utilitatile. **100.000 €;** ☎0737.202.284/ 0737.202.284 tiberiu.necula@sudrezidential.ro

38. **Berceni,** bd. Metalurgiei, sector 4 S.U. 144 mp, curte 75 mp, 4 cam., 2018, la rosu, vila duplex 4 camere 144 mp. + curte proprie 75, Lidl, Metalurgiei, Berceni, 100.000 euro **100.000 €;** ☎0735.527.098/ 0736.019.755 catalin.angheluta@sudrezidential.ro

39. **Berceni,** casa la gata, pret de apartament, credit S.U. 101 mp, curte 40 mp, 5 cam., 2017, la cheie, vila, finisaje lux, accept toate formele de plata-fara prima casa, loc de parcare, pret de apart, aproape mijloace transport, centrala termica, canalizare, nu fosa, apa, gaze, energie electrica, mutare imediata **75.000 €;** ☎0720.002.332/ 0747.121.325

40. **Berceni,** Ilfov S.U. 120 mp, curte 275 mp, 4 cam., 2019, la cheie, dezvoltare imobiliara completa de vanzare vila tip duplex in comuna Berceni, situata la 150 m de soseaua principala, zona noua si linistita de case **88.500 €;** ☎0722.684.768 raluca.dascalu@comunaberceni.ro

41. **Berceni,** Ilfov, S.U. 120 mp, curte 250 mp, 4 cam., 2018, la cheie, dezvoltator imobiliar comuna Berceni: vila individuala cu 4 camere, complet finisata si branata la utilitati. Drum asfaltat pana in proximitatea vilei (strada Lacramioarei) **77.900 €;** ☎0729.555.190 razvan.moldoveanu@comunaberceni.ro

42. **Berceni,** Ilfov, vila P+1 S.U. 110 mp, curte 271 mp, 4 cam., 2019, la cheie, dezvoltator, va oferim spre cumparare o vila P+1, situata in comuna Berceni, intr-o zona noua de case, cu acces facil la soseaua principala. Vila este foarte bine construita, pe un teren de 271 mp. **85.900 €;** ☎0722.100.507 madalina.dinca@comunaberceni.ro

43. **Berceni,** la iesirea din com., casa 4 cam, S.U. 90 mp, curte 400 mp, 4 cam., 2019, la rosu, su 90 mp, c-tie an 2019, teren 400 mp curent, gard beton, porti, magazie, put, tabla, la rosu (la caramida). Pret. 33.000 euro. **33.000 €;** ☎0744.570.957 adalexhouse@gmail.com

44. **Berceni,** Oltenitei, apropiere STB si metrou S.U. 135 mp, curte 65 mp, 4 cam., 2018, la cheie, vila deosebita, c-tie noua, curte proprie, centre comerciale, zona vile, parcare, finisaje lux, toate utilitatile, centrala proprie, 2 bai, placa si scara de beton intre etaj si mansarda, tva inclus, acc credit. **100.000 €;** ☎0723.528.420

45. **Berceni,** Popesti Leordeni S.U. 112 mp, curte 150 mp, 4 cam., 2018, la cheie, Berceni, vila in sistem duplex, 4 camere, 112 mp utili, curte proprie 150 mp, finisaje la alegere, 2 locuri de parcare gratuite, constructie noua 2018, curte amenajata, bucatarie inchisa, terasa generoasa, **100.000 €;** ☎0727.239.293/ 0721.827.390 monu.ady@gmail.com

46. **Berceni,** sos. Giurgiului, S.U. 65 mp, curte 110 mp, 2 cam., 1976, sector 4, casa modesta locuibila 2 cam., baie, bucatarie, hol locuibil, canalizare, gaze cu centrala proprie, merita vizionata **47.000 €;** ☎0768.022.569

47. **Berceni, str. Independentei, S.U. 106 mp, curte 900 mp, 4 cam., 1960, la cheie, casa stradala cu gaze, lumina, apa. In apropiere de scoala, Ratb, magazine la 50 de metri. Strada asfaltata. Curte Individuala. Pentru mai multe detalii la telefon. ☎0785.605.280/ 0040760611200**

48. **Berceni,** Turnu Magurele, cladire noua, 2016, P+2, S.U. 260 mp, curte 333 mp, 9 cam., 2016, la cheie, 138 mp amprenta, curte libera 195 mp, complet finisata si racordata la toate utilitatile, cadre beton, caramida Porotherm, cate 1 apartament de 3 camere pe nivel, in s. utila de 86 mp, locuri parcare **360.000 €;** ☎0761.800.700

49. **Berceni,** Vidra, vile in Ansamblul Dealul Verde, S.U. 132 mp, curte 240 mp, 4 cam., 2019, la cheie, vile la cheie, duplex, P+1E+pod locuibil, teren inclus, drumuri betonate, canalizare, gaze, iluminat stradal, supraveghere video, internet fibra optica, instalatie paratrasnet. **72.900 €;** ☎0722.291.931 office@rai-intermed.ro

50. **Berceni,** vila individuala Popesti Leordeni S.U. 150 mp, curte 700 mp, 4 cam., 2015, la cheie, Oferta! Vila individuala, la cheie, p+1e+pod, 4 camere, 3 grupuri sanitare, 500 mp curte, foisor, garaj. Se accepta si credit. **115.000 €;** ☎0731.136.764/ 0731.136.764 bogdan.imobsud@gmail.com

51. **Berindei** (Obor) S.U. 87 mp, proprietar, vila deosebita cu apartament utilat (3 camere+ mansarda, balcoane, 2 intrari, 2 boxe subsol, curte, et. 1/1), **115.000 €;** ☎0761.825.557

52. **Bistrita,** central, casa cu teren, fara comision S.U. 561 mp, curte 246 mp, 5 cam., 2004, R0881. Constructia, cu regim de inaltime S+P+E+M este construita din caramida cu placi de beton acoperita cu tigla fiind edificata in anul 2004 **132.900 €;** ☎0720.162.672

53. **Bistrita,** zona periferie, casa 3 camere R0665 S.U. 118 mp, curte 450 mp, 3 cam., 2004, la cheie, casa este structurata astfel: la parter: living, bucatarie, centrala termica, baie, debara, casa scarii, terasa acoperita; la mansarda: 2 dormitoare, birou, baie, balcon. Ag. Frasin Adrian **70.000 €;** ☎0720.162.672

54. **Botosani,** zona exterior nord, fara comision, R0519 S.U. 65 mp, curte 418 mp, 4 cam., 1900, imobilul are un front public de cca. 16 ml la strada Musat Voda. Proprietatea este imp rejmuita partial cu gard din lemn. Incalzirea se realizeaza cu sobe de teracota. Ag. Frasin Adrian **30.000 €;** ☎0726.162.672

55. **Bragadiru** S.U. 177 mp, curte 300 mp, 6 cam., 2018, la cheie, Bragadiru, Penny, proprietar, casa individuala (la calcan) cu 6 camere in cadrul Ansamblului Ambasador Residence. Toate utilitatile, inclusiv canalizare, strada asfaltata, RATB. **96.000 €;** ☎0748.781.773 dim1073@yahoo.com

56. **Bragadiru** casa p+1e+p-mutare imediata, S.U. 160 mp, curte 340 mp, 4 cam., 2016, la cheie, Vand/schimb, casa single in zona rezidentiala, living+dining, 3 dormitoare, 2 bai, bucatarie mobilata, terasa, curte amenajata si pavata, mutare imediata. Construita in 2016, supr. utila 160 mp si 340 mp teren, **125.000 €;** ☎0730.668.987 office@bragadiruresidenceexclusiv.ro

57. **Bragadiru** duplex stradal, P+1E+Mansarda locuibila, S.U. 180 mp, curte 225 mp, 5 cam., 2019, la cheie, va propunem spre vanzare casa in varianta duplex, situata la limita dintre Bragadiru si Bucuresti, sector 5, ce dispune de 180 mp util si 225 mp curte, cu structura P+1E+Mansarda locuibila **99.000 €;** ☎0773.911.552 office@bragadiruresidenceexclusiv.ro

58. **Bragadiru** in spatele magazinului Leroy Merlin S.U. 95 mp, curte 130 mp, 4 cam., 2019, la cheie, Vanzare casa tip triplex, p+1 + (mansarda nefinisata) curte individuala (50-120mp) cu 3 camere 2 gr sanitare) suprafat utila de 80 mp si 4 camere (3 gr sanitare) suprafata utila 95 mp. **82.500 €;** ☎0762.093.000

59. **Bragadiru,** S.U. 160 mp, curte 185 mp, 5 cam., 2019, la cheie, case de vanzare in Bragadiru strada Safirului, zona Rostar, Gladiolelor, ☎0770.328.574 Adriana.goia@yahoo.com

60. **Bragadiru,** casa 3 camere la pret de apartament S.U. 120 mp, curte 120 mp, 3 cam., 2018, la cheie, va propun spre vanzare casa situata in bragadiru, in zona linistita, ce dispune de 100 mp suprafata utila si teren liber de 120 mp, este racordata la toate utilitatile, pozitie stradala, etc. **65.000 €;** ☎0771.283.084 office@bragadiruresidenceexclusiv.ro

61. **Bragadiru,** Duplex cu dormitor la parter, dressing S.U. 120 mp, curte 215 mp, 4 cam., 2018, la cheie, balcon, va ofer spre vanzare casa in varianta duplex, cu structura P+1E+Pod, situata in Bragadiru, cartier Independentei, cu suprafata utila de 120 mp si 215 mp curte, este racordata la toate utilitatile. **89.000 €;** ☎0771.283.084 office@bragadiruresidenceexclusiv.ro

62. **Bragadiru,** duplex deosebit cu pivnita, stradal, S.U. 122 mp, curte 200 mp, 4 cam., 2018, la cheie, va propunem spre vanzare duplex deosebit cu 4 camere si pivnita, situat stradal, in imediata apropiere de Soseaua Alexandriei, de mijloacele de transport in comun si supermarket-uri, scoli, etc. **93.000 €;** ☎0733.104.624 office@bragadiruresidenceexclusiv.ro

63. **Bragadiru,** Ilfov, S.U. 312 mp, curte 572 mp, 7 cam., 2019, la cheie, casa s+p+e+m an 2019, 312 mp, teren 572 mp central Bragadiru, Ilfov, caramida, fundatie 1,8 m, rulouri exterioare, incalzire pardoseala, garajPret 144.500 euro, intabulat. Negociabil, **144.500 €;** ☎0732.145.998 imob@consultant.com

64. **Bragadiru,** Leroy Merlin, S.U. 100 mp, curte 150 mp, 4 cam., 2017, la cheie, vila duplex, in zona Bragadiru, pana in centura in spate la Leroy Merlin, 2 nivele, jos la parter living, bucatarie open space si o baie, la etaj 3 dormitoare separate, baie si balcon, finisaje noi, acte la zi **73.000 €;** ☎0786.325.404 mihai.publicimob@gmail.com

65. **Bragadiru,** Margelelor, S.U. 110 mp, curte 105 mp, 4 cam., 2019, in constructie, casa duplex Bragadiru Margelelor p+1+pod 4 camere 2 bai suprafata utila 110 mp teren 105 mp strada asfaltata. **80.000 €;** ☎0732.592.007 georgedann74@yahoo.com

66. **Bragadiru, p+1, 5 cam., particular, construit 150 mp, curte 300 mp, 2 bai, terasa, balcon, finisata, toate utilitatile, cartier nou, iluminat stradal, mutare imediata, limita cu sect. 6 RATB 185 4 min., 75.900 €; ☎0725.743.963**

67. **Bragadiru,** triplex 4 camere S.U. 120 mp, curte 100 mp, 4 cam., 2018, la cheie, Bragadiru Residence Exclusive va ofera spre vanzare casa in varianta triplex, situata in Bragadiru, cartier Haliu, ce dispune de toate utilitatile, cu posibilitatea de personalizare a finisajelor. **69.000 €;** ☎0733.104.624/ 0773.911.552 office@bragadiruresidenceexclusiv.ro

68. **Braila,** bd. Al. I. Cuza 233, S.U. 184 mp, curte 288 mp, 6 cam., 1960, casa din caramida in zona centrala, 6 cam, 184 mp, bd. Al. I. Cuza 233. Teren 288 mp, deschidere 10 ml, beci 10 mp. Gaze, canalizare, apa. Regim inaltime: S+P+posibilitate mansardare. **82.000 €;** ☎0744.181.100 casabraila@gmail.com

69. **Bran,** Brasov S.U. 250 mp, curte 1000 mp, 6 cam., 2000, la cheie, casa de vacanta D+P+M cu vedere splendida spre muntii Bucegi. OVC 101249 **189.900 €;** ☎0752.122.053

70. **Brancoveanu,** Budimex, S.U. 150 mp, curte 192 mp, 8 cam., 2003, p+1+m, doua corpuri de casa, intrari separate, doua centrale termice, deschidere dubla, ST teren = 192 mp, 94 m amprenta, toate utilitatile, pozitie excelenta, Berceni **175.000 €;** ☎0761.800.700

71. **Brancoveanu,** metrou S.U. 84 mp, curte 380 mp, 3 cam., 1951, la cheie, vanzare casa cu amprenta de 80 mp si curte 380 mp, formata din 3 camere, baie, bucatarie, magazie, cu imbunatatiri g, f, p, t, um, ac, centrala proprie, constructie 1951, renovata, si reabilitata termic, **210.000 €;** ☎0749.199.195 ion@confortcasaimobiliare.ro

72. **Brancoveanu,** Stoian Militaru, 5 min metrou si parc S.U. 230 mp, curte 240 mp, 4 cam., 1998, la cheie, BCA P+1, plus spatiu comercial 84 mp, zona cu vad, strada lata, aerisita, ideala investitie, birouri, cabinet sau locuit si firma, acte la zi, acc credit, agentie-exclusivitate, spam si oferim seriozitate. **210.000 €;** ☎0764.841.843/ 0740.687.595

73. **Branesti** Vadul Anei S.U. 80 mp, curte 1500 mp, 3 cam., 2008, la cheie, Casa cu 3 cam, toate utilitatile, acces imediat din sos principala, **75.000 €;** ☎0722.330.307/ 0723.272.097 carinaimobiliare@yahoo.com

74. **Brasov** S.U. 112 mp, curte 212 mp, 4 cam., 1947, la cheie, baie, bucatarie, pivnita- crama, pod inalt, libera, toate utilitatile, centrala termica nova (2018). **179.000 €;** ☎0741.124.400 nedcom.imob@gmail.com

75. **Brasov,** Voila, R01654, licitatie, S.U. 226 mp, curte 2398 mp, 8 cam., 1990, 01.07.2019 Teren si casa in suprafata de 2398 mp. Casa este compusa din 2 corpuri: Corp A - compus din parter (bucatarie, camara, baie, dormitor, living, hol, terasa, spatiu comercial - magazin) si mansarda, **30.000 €;** ☎0372.101.280

76. **Breaza,** jud. Prahova, Central, S.U. 45 mp, curte 540 mp, 2001, vand sau schimb cu auto, casa constr. beton, zidarie si lemn. teren cu forma atipica si zona de deal. Utilitati: gaze, apa oras, canalizare oras, curent, **22.000 €;** ☎0760.131.430

77. **Breaza,** Prahova S.U. 80 mp, curte 100 mp, 5 cam., 1960, Vand gospodarie cu toate facilitatile si livada pe rod de 3000 mp. Se poate parcela. Detalii la; ☎0748.476.333

78. **Bucur** Obor, S.U. 250 mp, curte 418 mp, 6 cam., 1960, de vanzare parc Bucur Obor metrou, propietate compusa din casa 6 camere, hala 150 mp, teren 418 mp, d 9 ml, posibilitate edificare imobil nou, inchiriat investitional, randament bun. **238.000 €;** ☎0726.481.511 Ocaziebuna@gmail.com

79. **Bucur** Obor, Colentina, casa 5 camere, renovata complet, comision 0 S.U. 105 mp, curte 275 mp, 5 cam., 1960, la cheie, **215.000 €;** ☎031.630.89.34 contact@alexandrucordea.ro

80. **Bucuresti** S.U. 105 mp, curte 500 mp, 3 cam., 2019, la cheie, Casa la cheie 29 km de Bucuresti Noi, neg. **32.500 €;** ☎0762.085.216

81. **Bucuresti** S.U. 220 mp, curte 200 mp, 4 cam., 2014, la cheie, Casa S+P+1E+M pentru familie de 4 persoane cu posibilitatea amenajarii zonei de mansarda cu inca 2 camere si o zona de baie. Imobil finalizat, amplasat intr-o zona de case, in Cartier 23 August. **153.000 €;** ☎0722.642.499 dannyid14@yahoo.com

82. **Bucuresti** S.U. 100

Imobiliare vânzări CASE, VILE

158. **Clinceni** casa noua p+e S.U. 120 mp, curte 320 mp, 4 cam., 2018, la cheie, Vand casa preda la cheie.Suprafata utila 120 mp, 320 mp teren. Casa are 4 camere, 2 bai, beci si pod inalt. **63.000 €;** ☎0726.758.679 danutc2009@gmail.com

159. **Clinceni,** constructor, vila in calcan str. Ciurari S.U. 150 mp, curte 600 mp, 4 cam., 2019, la cheie, vand vila în calcan, constructie deosebit? cu materiale de calitate, finisaje lux, toate utilitatile contorizate, acces drum asfaltat si iluminat, Ratb , zona linistita, accept credit **125.000 €;** ☎0722.400.220 marcel.iamandei@yahoo.com

160. **Clinceni,** Ilfov S.U. 200 mp, curte 1000 mp, 4 cam., 2013, la cheie, vanzare vila cocheta P+M in Clinceni - Ilfov, la 3 minute de Bucuresti. Finisaje si dotari de calitate superioara, 200 mp utili, 800 mp teren, semineu, centrala, alarma. Relatii la telefon 0726268256 **155.000 €;** ☎0755.778.439 nicoleserban@gmail.com

161. **Clinceni,** parc, S.U. 110 mp, curte 250 mp, 4 cam., 2018, la cheie, vand vila la cheie, P+E, 3 dormitoare + living, 3 gr sanitare, dormitor matrimonial, sup. 130 mp, supr teren 250 mp, gaze, apa, canal, lumina, acte la zi. Toate utilitatile. Pret fix. Ultima vila din ansamblu **55.000 €;** ☎0744.376.688

162. **Codlea,** Brasov, R01749, licitatie, S.U. 131 mp, curte 810 mp, 5 cam., 1958, constructie in regim de inaltime S+P+M, compusa din: S (pivnita); P (2 camere, bucatarie,baie, hol cu casa scarii); M (3 dormitoare, baie,hol cu casa scarii, terasa si balcon). Licitatie 13.06.2019 **422.922 L;** ☎0372.101.280

163. **Colentina** - Bucur Obor, Casa familiei tale te asteapta! S.U. 235 mp, curte 403 mp, 13 cam., 1980, la cheie, **300.000 €;** ☎031.630.89.34 contact@alexandru-cordea.ro

164. **Colentina,** S.U. 150 mp, curte 370 mp, 4 cam., 2015, la cheie, aproape de complex Europa, acces pe doua strazi, deschidere mare toate facilitatile, renovata complet in ultimii 2 ani, se pot adauga la mansarda doua camere. **145.000 €;** ☎0727.884.946/ 0745.087.966 office_treibrazi@yahoo.com

165. **Colentina,** vand casa batraneasca, 335 mp, deschidere 10 m, apa, canal in casa, gaze la poarta, RATB, scoala etc., **95.000 €;** ☎0765.328.031/ 0767.319.221

166. **Colentina,** Andronache, Portile de Fier, S.U. 180 mp, curte 116 mp, 5 cam., 2015, la cheie, va oferim spre vanzare o vila cu multiple imbunatatiri casa este placata cu piatra decorativa in interior granit marmura utilitati centrala bacatarii se vinde mobilata compusa din P+2. **152.900 €;** ☎0724.711.756

167. **Colentina,** Carrefour, S.U. 100 mp, curte 250 mp, 3 cam., 1975, la cheie, suprafata utila 100 mp, teren 250 mp, 3 camere la cheie, refacuta, renovata complet, baie, bucatarie, cadastru si intabulare, apa, canalizare, centrala, izolatie, curte amenajata, pavata, gradina. **99.900 €;** ☎021.231.23.18/ 0731.144.151

168. **Colentina,** Doamna Ghica S.U. 70 mp, curte 240 mp, 4 cam., 1960, la cheie, casa curte 4 camere, hala 100 mp amenajata, curte, apa, canalizare, libera, cadastru, intabulare. **78.000 €;** ☎0761.532.117

169. **Colentina,** Fundeni, S.U. 80 mp, curte 150 mp, 3 cam., 1960, la cheie, casa Colentina, Fundeni, 3 camere, baie, bucatarie, utilitati, renovata si reabilitata total 2017, utilitati, gaze, canalizare, centrala termica, cadastru si intabulare, libera **85.000 €;** ☎0731.144.151/ 021.231.23.18

170. **Colentina,** Gherghitei, exclus agentii, S.U. 164 mp, curte 90 mp, 5 cam., 2014, la cheie, proprietar, casa etaj plus mansarda, amenajat, 3 bai dormitoare, living mare, open space, balcon mare, terasa mansarda, curat **157.000 €;** ☎0722.443.141

171. **Colentina,** parc Motodrom, Bucuresti S.U. 80 mp, curte 161 mp, 3 cam., 1950, demolabila, Vand/ schimb casa curte Colentina parc Motodrom **60.000 €;** ☎0721.788.102 mari-anstoian790@gmail.com

172. **Colentina,** sector 2, S.U. 150 mp, 3 cam., vand casa, 3 camere, baie,bucatarie, hol, s 150 mp. **46.000 €;**

173. **Colentina,** vanzare casa, S.U. 170 mp, curte 450 mp, 5 cam., 1950, la cheie, Colentina, Obor, Kaufland, casa singur curte 5 cam, 2 bai, teren 450 mp, amprenta casei 170 mp, anexe 30 mp, curte 250 mp cf libera rog maxima seriozitate 210.000 nediscutabil, comision ag. 3%+tva, **210.000 €;** ☎0784.931.644/ 0761.255.433 teraimobiliare@yahoo.com

174. **Comarnic,** str Ghiosesti, Prahova S.U. 152 mp, curte 2460 mp, 5 cam., 2001, la cheie, Vand casa/ vila, p+1+pod, 5 camere, 2 grupuri sanitare, 1 bucatarie, 1 pivnita, centrala termica, teren 2460 mp, foisor, barbecue, parcare si garaj, toate utilitatile, deschidere 33 m, an constr 2001, **75.000 €;** ☎0752.155.603 b.mada78@yahoo.com

175. **Comuna** Berceni S.U. 108 mp, curte 278 mp, 4 cam., 2016, la cheie, Vila caramida in duplex, zona superba, strada Primaverii, lac, restaurant Sabri Park, centru de echitatie Top Class ridding club. Ocazie. Intreg duplexul la pretul promotional de 103.000 euro, **53.900 €;** ☎0722.245.119 yvd_86@yahoo.com

176. **Comuna** Berceni, S.U. 54 mp, curte 310 mp, 3 cam., 1960, Casa si teren Com Berceni 3 camarute, total 310 mp, lumina apa curenta put separat, gazele sunt la poarta, asfalt, casa se afla in mijlocul comunei. Vand sau schimb cu casa curte-bloc. Accept si schimb auto. **29.000 €;** ☎0737.239.246

177. **Comuna** Berceni, S.U. 120 mp, curte 200 mp, 3 cam., 2018, la cheie, duplex format fiecare din 3 cam., 2 bai dec., p+1+m la cheie cu utilitati, cad. si intbulare **77.500 €;** ☎0761.446.979/ 0748.551.054 silvia_eu2008@yahoo.com

178. **Comuna** Berceni, S.U. 102 mp, curte 210 mp, 3 cam., 2018, la cheie, vila superba, P+1E+M, situata intr-o zona deosebita, o zona numai de case in Berceni Ilfov. Suprafata terenului este de 210 mp utili curte proprie de 140 mp. **75.000 €;** ☎0720.385.999

179. **Comuna** Berceni, cartierul nou, la intrare, S.U. 300 mp, curte 340 mp, 6 cam., 2017, vila S+ P+1+M, 6 camere + dependinte, 340 mp teren, su 300 mp, tabla, beci, toate utilitatile, la cheie. Pret 130.000 euro. Tel: **130.000 €;** ☎0744.570.957 adalexhouse@gmail.com

180. **Comuna** Berceni, Ilfov S.U. 237 mp, curte 1000 mp, 5 cam., 2016, la cheie, Vila com Berceni teren 1000 mp parter+ etaj 5 camere 3 bai garaj camera tehnica constructie 2016 caramida, izolata termic cu polistiren **115.000 €;** ☎0732.592.007 georgedann74@yahoo.com

181. **Comuna** Berceni, Ilfov, S.U. 115 mp, curte 250 mp, 4 cam., 2018, la cheie, Comuna Berceni, dezvoltator: vila individuala P+M, 3 dormitoare, 2 gr. sanitare, gaz, curent, drum asfaltat 80%, pietruit 20%. Complet finisata si bransata la utilitati. **77.900 €;** ☎0729.555.190 razvan.moldoveanu@comunaberceni.ro

182. **Comuna** Berceni, Ilfov, S.U. 159 mp, curte 874 mp, 4 cam., 2014, la cheie, comuna Berceni: vila individuala cu teren de 874 mp, constructie 2014, 4 camere, finisaje premium, gradina amenajata, locatie intr-o zona de vis, faorte linistita, inconjurata de vile noi. **240.000 €;** ☎0729.555.190 razvan.moldoveanu@comunaberceni.ro

183. **Comuna** Berceni, Ilfov, S.U. 100 mp, curte 170 mp, 3 cam., 2018, la cheie, dezvoltator imobiliar: oferim spre vanzare ultima vila cu 3 camere din strada Sportului. Complet finisata, semimobilata si bransata la gaz, curent si apa curenta. Acces usor pe drum asfaltat, parcare **75.900 €;** ☎0729.555.190 razvan.moldoveanu@comunaberceni.ro

184. **Comuna** Berceni, p+1, comision 0, S.U. 120 mp, curte 250 mp, 5 cam., 2019, la cheie, 5 camere (4 dormitoare)+ dependinte, gard de beton, gaze, curent, centrala, la cheie. **82.000 €;** ☎0744.570.957 adalexhouse@gmail.com

185. **Comuna** Berceni,Ilfov S.U. 108 mp, curte 220 mp, 3 cam., 2016, la cheie, vila tip duplex P+1+Pod Comuna Berceni. Situat intr-o zona foarte buna pe str Lacramioarei la intersectia cu str Ciulin. 2 camere la etaj, living spatios open space cu bucatarie la parter, terasa. **62.500 €;** ☎0729.004.974 miunicolasenel@gmail.com

186. **Comuna** Botoroaga S.U. 100 mp, curte 4000 mp, 6 cam., 1970, la cheie, casa de vanzare in Calugaru, 6 camere si cu o suprafata mare de teren (aproximativ 4000 mp). Pe langa casa mai este contruit un garaj si alte dependinte /alte 2 camere locuibile. Fantana, curent. **45.000 L;** ☎0766.968.901/ 0762.814.717 rox-aann@gmail.com

187. **Comuna** Contesti, sat Mereni, jud. Dambovita, S.U. 75 mp, curte 2600 mp, 2005, vand casa, teren cu pomi fructiferi si vita de vie, neg., **22.000 €;** ☎0729.892.848

188. **Comuna** Dorobantu, sat Bosneagu, Mostistea Mare, curte 1500 mp, 3 cam., jud. Calarasi, casa de caramida, imbunatatiri, toate conditiile, baie, bucatarie, apa curent, deschidere 20 m, urgent, disctuabil, **18.000 €;** ☎0764.016.362

189. **Comuna** Fierbinti, Dambovita, curte 3000 mp, 4 cam., casa noua, bucatarie, 3 holuri, incapere baie, curent, apa, **12.000 €;** ☎0763.070.130/ 0747.953.488

190. **Comuna** Herasti, sat Milosesti, jud Giurgiu S.U. 221 mp, curte 900 mp, 5 cam., 2000, la cheie, schimb vila cu apartament de 3 camere (sau 2) confort 1, Bucuresti. ☎0728.141.202/ 0722.685.330 sofiaenache@gmail.com

191. **Comuna** Pantelimon, S.U. 100 mp, curte 300 mp, 2 dormitoare, living, baie, bucatarie, utilitati, **44.000 €;** ☎0763.070.130/ 0747.953.488

192. **Comuna** Radovanu, 40 km de Bucuresti, S.U. 71 mp, curte 1400 mp, 3 cam., 1976, la cheie, casa caramida si mansarda, invelita cu tabla, 3 camere, bucatarie, baie, anexe, la strada principala, in centru comunei, o zona frumoasa cu dealuri, ideala casa de vacanta, deschidere la sosea 53 mp. **15.500 €;** ☎0725.740.601

193. **Comuna** Radovanu, Calarasi, vand casa la tara, cu gospodarie completa, 1.500 mp, **10.000 €;** ☎0724.582.570

194. **Comuna** Schitu Golesti, Arges, casa vand, eventual schimb cu apartament Bucuresti; ☎0727.020.186

195. **Comuna** Tartasesti, Sat Baldana, Dambovita S.U. 157 mp, curte 3417 mp, 5 cam., 2002, la cheie, proprietar vand teren 3.417 mp si casa moderna in Baldana Tartasesti langa Bucuresti. Casa finalizata 2002 P+E1 mobilata 2 livinguri 3 dormitoare 2 bai bucatarie 3 foisoare, neg., **100.000 €;** ☎0766.723.253 anunturi@abonamenteservice.ro

196. **Constanta,** Mamaia Sat, S.U. 266 mp, curte 700 mp, 6 cam., 2002, la rosu, direct proprietar vand vila Mamaia SatP+1+M, supr. constr. la sol 133 mp, supr. totala 266 mp, supr. totala a curtii 700 mp deschidere 21 mlGaraj+boxa+pod mansarabil. Construita in 2002. **139.000 €;** ☎0722.512.005 ciuplea.corina@gmail.com

197. **Constanta,** Mamaia Sat, S.U. 1000 mp, curte 3000 mp, 45 cam., 2005, la cheie, Vanzare imobil tip hotel zona Mamaia Sat, 3.000 mp teren, 2.100 utili, 45 camere, imobilul se poate achizitiona si in rate. La pretul de vanzare se adauga TVA, 0% comision pt cumparator. **950.000 €;** ☎0722.702.564/ 0768.046.976 ioan.rusupfa@gmail.com

198. **Constanta,** Navodari, Mamaia sat, S.U. 240 mp, curte 400 mp, 11 cam., 2009, la cheie, vila 11 camere, dispusa: parter + 2 etaje, mobilat si utilat in zona Mamaia Sat, dispune de centrala termica proprie, constructie noua si are 240 mp utili si teren 400 mp, se poate vinde in rate, 0% comision **185.000 €;** ☎0722.702.564/ 0768.046.976 ioan.rusupfa@gmail.com

199. **Constanta,** str. Comarnic nr. 16, S.U. 300 mp, curte 1260 mp, 1980, casa cu teren, deschidere 30 m, toate utilitatile, particular, urgent, **150.000 €;** ☎0774.657.622/ 0762.623.399

200. **Constanta,** Tomis II, R0449, R0435, RO450 S.U. 90 mp, curte 198 mp, 3 cam., 1970, zona Stadion, proprietatea se afla situata in zona central estica a loc. Constanta, zona Stadionului Farul Constanta, intre strazile Bvd Mamaia, Str. Ion Ratiu, Str. Razboieni. Ag. Iordan Daniel **80.000 €;** ☎0720.100.339

201. **Copaceni,** Ilfov, S.U. 325 mp, curte 500 mp, 5 cam., 2010, la cheie, vila p+1+m + garaj 35 mp actionat electric, casa caramida acoperita cu tigla, toate facilitatile, foisor, complet mobilata si utilata, la 10 min distanta de Bucuresti, scoala, gradinita, Mega, Lidl. **220.000 €;** ☎0721.630.429

202. **Copaceni,** Ilfov, vila P+M+P S.U. 167 mp, curte 773 mp, 5 cam., 2011, la cheie, locuinta P+M+P, an constructie: 2011, suprafata teren: 773 mp, suprafata construita: 83 mp, suprafata desfasurata: 167 mp, numar dormitoare: 4 + Living + bucatarie open space, numar bai: 2, **90.000 €;** ☎0761.616.342 tflorin84@yahoo.com

203. **Cora,** Pantelimon, zona vile, S.U. 150 mp, curte 200 mp, 4 cam., 2014, la cheie, vila S+P+1+M, 200 mp. Constructie 2014, 10 minute metrou, 2 minute autobuz. **149.900 €;** ☎0731.144.159/ 021.231.23.18

204. **Corbeanca** S.U. 130 mp, curte 320 mp, 3 cam., 2019, in constructie, Corbeanca, vila p+1, teren 300 mp, stadiul constructiei la rosu, se va preda la cheie, finisaje de calitate, toate utilitatile, toate actele necesare vanzarii, negociabil. **115.000 €;** ☎0758.085.005 lucian@confortcasaimobiliare.ro

205. **Corbeanca** S.U. 180 mp, curte 852 mp, 4 cam., 2008, Padurea Petresti, vand vila in superba, p+1, suprafata teren 852 mp, suprafata construita 180 mp, amprenta 80 mp, 4 camere, centrala proprie, sauna, fosa septica, put, finisat, pret neg, **214.999 €;** ☎0747.140.370

206. **Corbeanca** P+M, super, casa de vanzare S.U. 230 mp, curte 500 mp, 6 cam., 2017, la cheie, Suprafata utila 230mp. Casa are 4 dormitoare, 2 livinguri, 2 bai, 2 terase si un foisor. Casa are curent electric, apa de la hodrofor, centrala pe lemne. Gazele sunt la poarta. La 1 km de DN1. **82.000 €;** ☎0726.758.679 danutc2009@gmail.com

207. **Corbeanca** vila cu piscina Paradisul Verde lac padure comision 0% S.U. 274 mp, curte 1000 mp, 6 cam., 2006, la cheie, **185.000 €;** ☎0725.540.400 vlad@vladtrimbitasu.ro

208. **Corbeanca** vila noua 2019, Fullimobiliare S.U. 140 mp, curte 300 mp, 4 cam., 2018, in constructie, Corbeanca vila se desfasoara pe parter si etaj,la care se adauga si pod, iar ca si compartimentare pe parter regasim hol + casa scarii (spatiu depozitare sub scara), bucatarie, grup sanitar, living, **120.000 €;** ☎0722.217.638 viofull@yahoo.com

209. **Corbeanca,** S.U. 146 mp, curte 365 mp, 5 cam., 2018, la cheie, casa individuala la curte 5 camere 3 grupuri sanitare camera tehnica Bucatarie terasa 18 mp doua balcoane termopan Salamander tabla Lindup. Caramida instalatii electrice si sanitare la alegere finisaje. **140.000 €;** ☎0731.510.854 ionut.epure@zonadesud.ro

210. **Corbeanca,** S.U. 140 mp, curte 2600 mp, 5 cam., 2008, la cheie, stradal, centru, proprietar, p+1+pod mansardabil casa va intra in renovare, finisaje de exceptie, gresie, faianta, termopan, parchet, ct, acceptam variante, apartament, propuneri ocazie. **126.990 €;** ☎0767.550.366

211. **Corbeanca,** casa cu teren, R0555 S.U. 303 mp, curte 285 mp, 4 cam., 2008, la rosu, constructia, cu regim de inaltime P+1E+M este construita din caramida cu placi de beton acoperitacu tabla fiind edificata in anul 2008. Ag. Frasin Adrian **105.000 €;** ☎0726.162.672

212. **Corbeanca,** Laguna Albastra, Lac, S.U. 124 mp, curte 250 mp, 4 cam., 2019, la cheie, vila P+1, tip duplex, curte liberă 180 mp, 124.15 mp utili totali, 51 mp+ 13.15 mp pe parter si 58 mp - 2 mp balcon), finisaje la alegere. **99.000 €;** ☎0722.147.959 dragneaeurobest76@gmail.com

213. **Corbeanca,** Tamasi, S.U. 150 mp, curte 400 mp, 4 cam., 2009, la cheie, Casa Corbeanca, P+1, mobilata, incalzire in pardoseala, pompa de caldura economica, dressing, mas. spalat vase, mas spalat haine, frigider dublu, mobilat modern, TV, bucatarie americana. **220.000 €;** ☎0726.676.633 marius.dragan@icloud.com

214. **Corbeanca,** Tamasi, S.U. 134 mp, curte 1280 mp, 5 cam., 2008, la cheie, proprietar vinde casa cu 5 camere cu piscina renovata complet in Corbeanca, **230.000 €;** ☎0741.784.003 annakaplan7@gmail.com

215. **Cornetu** casa, vila S.U. 140 mp, curte 600 mp, 4 cam., 2015, la cheie, Va prezentam spre cumparare, o casa/ vila parter + 1 etaj + mansarda, situata in Cornetu, la doar 15 de minute de Bucuresti. Constructia a fost realizata pe centura din beton si pereti din caramida. **115.000 €;** ☎0760.654.540

216. **Cornetu,** Ilfov, zona Taberei, Trandafirilor S.U. 140 mp, curte 600 mp, 4 cam., 2015, la cheie, Vanzare vila, parter, etaj si pod locuibil, 4 camere, 3 bai, garaj, apa curenta si canalizare, centrala termica pe gaze, finisaje de calitate, zona taberei spre padure, acte in regula, proiect, autorizatii. **115.000 €;** ☎0760.654.542 george.concept@yahoo.com

217. **Cornetu,** R0042C S.U. 134 mp, curte 570 mp, 5 cam., 2008, Constructia, cu regim de inaltime P+1E+Pod este din caramida cu placi de beton prevazuta cu un acoperis avand sarpanta de lemn si invelitoare din tigla metalica Lindab; a fost edificata in anul 2008 **95.000 €;** ☎0720.100.339

218. **Cornu, Prahova, S.U. 200 mp, curte 665 mp, 6 cam., 2010, la cheie, casa dispune de 5 dormitoare, 3 grupuri sanitare, living, bucatarie, garaj. Toate utilitatile. Proprietar, pret disc., 149.000 €; ☎0721.796.390**

219. **Cosoba-Giurgiu** S.U. 112 mp, curte 800 mp, 5 cam., 2010, la cheie, casa p+mansarda, s=112, 2 gr.sanitare, pod mansardabil, fosa septica, put cu hidrofor, centrala termica pe peleti, curent 220-380 v, teren 800mp/d=16ml. Padurea de tei la 400 m de casa. Merita vazuta. **100.000 €;** ☎0722.511.217/ 0762.628.915 office@cbs-imob.ro ,uigimob@yahoo.com

220. **Craiova,** zona Lascar Catargiu, R01083, S.U. 100 mp, curte 161 mp, 4 cam., 2007, data licitatie 24.06.2019, teren in suprafata de 161 mp si C1 cu o suprafata construita de 60 mp, regim de inaltime P+M. Agent Violeta Baduica, **31.309 €;** ☎0372.101.280

221. **Crangasi** -Giulesti S.U. 280 mp, curte 500 mp, 10 cam., 2007, la cheie, vila superba in zona Crangasi- Giulesti. La 15 min. de P-ta Victoriei. **350.000 €;** ☎0736.688.966 petrucuciu@gmail.com

222. **Crangasi,** S.U. 300 mp, curte 200 mp, 9 cam., 2011, la cheie, vila Crangasi, la 3 min. de metrou Crangasi P+1+M, 9 camere, 6 bai, parterul are 140 mp si este spatiu comercial, finisaje de lux, renovata in 2017, pretabila afacere sau locuit, mobilata, utilata **320.000 €;** ☎0723.049.152 any_nistor@yahoo.com

223. **Cretesti,** casa noua 3 camere, 90 mp, S.U. 79 mp, curte 182 mp, 3 cam., 2019, **66.000 €;** ☎031.710.42.25 contact@casta.ro

224. **Cristuru** Secuiesc R01616 casa cu teren S.U. 81 mp, curte 140 mp, 6 cam., 1991, teren in suprafata de 140 mp si casa din caramida compusa din pivnita cu 3 compartimente la sol, bucatarie, camara, antreu, garderoba, hol, baie, garaj, 4 camere la etaj, 2 camere la mansarda. **40.320 €;** ☎0720.100.339

225. **DACIA,** Bd-ul., Eminescu, S.U. 136 mp, curte 416 mp, 6 cam., 1939, demolabila, proprietar, casa demolabila/ renovabila, cu toate utilitatile, avand suprafata totala teren 416 mp, din care 136 mp amprenta cladire, **350.000 €;** ☎0722.694.732

226. **De** ce vila UNICAT? Home Cinema+Smart Home+vila in ansamblul Domus Stil Pipera S.U. 310.00 mp, curte 266.00 mp. 7 cam., 2007, la cheie, **329.000 €;** ☎031.630.69.39 vlad@vgheorghiu.ro

227. **Dimitrie** Leonida vila individuala 3 min metrou S.U. 305 mp, curte 580 mp, 6 cam., 2006, la cheie, Vila Individuala p+1+m, metrou Dimitrie Leonida 3 min, 6 camere, 580 mp teren, toate utilitatile. **255.000 €;** ☎0737.202.284/ 0737.202.284/ 0737.202.280 tiberiu.necula@sudrezzidential.ro

228. **Direct** proprietar vanzare vila Rahova, Alexandriei, Leroy comision zero S.U. 120 mp, curte 250 mp, 4 cam., 2019, la cheie, **85.000 €;** ☎0726.690.612 iulian.ianculescu@activimob.ro

229. **DN** 4 Bucuresti Mitreni S.U. 130 mp, curte 2200 mp, 4 cam., 1979, la cheie, DN4-La 40 de km de Bucuresti casa 4 camere, baie bucatarie teren in suprafata de 2200 mp, deschidere la 2 strazi. Casa se afla in centrul comunei Mitreni. Magazin, dispensar, scoala Canalizare. **36.500 €;** ☎0766.205.433 fekete.liliana@yahoo.com

230. **DN1** Tancabesti, vila P+1+M S.U. 200 mp, curte 500 mp, 5 cam., 2007, la cheie, la 300m de DN1 - langa lacul Tancabesti, acces asfalt, Parter-livind, daining, bucatarie, baie, debara, hol terasa, Et 1 -3 dormitoare, baie, balcon, holMansarda. **98.000 €;** ☎0728.530.366 terenuri5@gmail.com

231. **Doamna** Ghica S.U. 540 mp, curte 360 mp, 6 cam., 2005, la cheie, vila 6 camere zona Doamna Ghica sup: 540mp **320.000 €;** ☎0764.174.141 doina1975nicolae@gmail.com

232. **Doamna** Ghica, S.U. 118 mp, curte 130 mp, 4 cam., 2010, la cheie, vila vanzare Doamna Ghica constructie 2010; **100.000 €;** ☎0764.174.141 massimo_dalgesso@yahoo.com

233. **Dobroesti** S.U. 168 mp, curte 224 mp, 5 cam., 2011, la cheie, vila P+1+M, situata in pozitie neinuntabila, zona de case noi, la 3 minute de Cora, amenajata, ideala familie tanara, acces rapid oras. Pret excelent, comision 0%, **120.000 €;** ☎0749.067.475 daniel@danieldobre.ro

234. **Dobroesti,** Fundeni S.U. 210 mp, curte 330 mp, 5 cam., 2009, la cheie, casa Dobroesti, P+1, constr 2009, teren 330 mp, supr. constr.210 mp, toate utilitatile, 5 camere, 3 bai, garaj, magazie, terasa, dressing, bucatarie mobilata si utilata, aer conditionat, 165.000 euro. **165.000 €;** ☎0723.494.558/ 0741.177.806 fabiolaciolac@ymail.com

235. **Dobroesti,** Fundeni, S.U. 120 mp, curte 250 mp, 4 cam., 2018, la cheie, de vanzare: ansamblu nou de case individuale, constructie 2018, P+E+Pod, suprafata utila 120 mp, suprafata utila pod 40 mp, racordate la apa, gaze, curent electric, canalizare zona Fundeni Dobroesti. **109.000 €;** ☎0755.115.755 trifoiuluirezidential@gmail.com

236. **Dobroesti,** Fundeni, Pantelimon, S.U. 110 mp, curte 200 mp, 4 cam., 2019, in constructie, ultimele 2 vile din promotie, 2 bai, 3 balcoane, bucatarie mare inchisa, pod inalt de 70 mp utili, curte libera 100 mp, toate utilitatile, acces asfaltat, statie Ratb la 4 minute pe jos. **95.000 €;** ☎0761.309.031

237. **Dobroesti,** Fundeni, Pantelimon, Morarilor, S.U. 109 mp, curte 110 mp, 4 cam., 2019, la cheie, ansamblu de vile Arena Residence 4 camere, 2 bai, balcon, pod, parcare, curte proprie; toate utilitatile.Casele sunt finalizate la stadiul de alb - lavabila, finisajele putand fi personalizate. **99.900 €;** ☎0721.822.123 cristi@optimum-group.ro

238. **Dobroesti,** Pod Fundeni, S.U. 280 mp, curte 200 mp, 6 cam., 2007, la cheie, de vanzare duplex P+E+M in localitatea Fundeni, langa pod in cartier nou construit, amplasat pe un teren de 500 mp, cu canalizare, apa curenta, electricitate si gaz. **150 €;** ☎0728.977.403 ioana.adriana@tts-group.ro

239. **Dobroesti,** vila central 20 min. MegaMall, S.U. 220 mp, curte 1450 mp, 5 cam., 2005, in constructie, 15 min M C.Georgian, P+1E, garaj, balcon,3 gr sanitare, gresie, faianta, parchet, termopan, UM, ISN, IEN, AC, izolata, 2 centrale, tabla Lindab, pretabil locuit sau investite, **275.000 €;** ☎0726.664.381 valentin.florea@bvn.ro

240. **Dobroiesti,** Fundeni S.U. 196 mp, curte 200 mp, 7 cam., 2018, la cheie, Imobil p+2+pod, teren 200mp., amprenta 70mp, 7 camere, 3 bai, 2 centrale termice, 6 balcoane, finisata complet. **205.000 €;** ☎0732.940.970 florinalecu.tentant@yahoo.com

241. **Domnesti** S.U. 250 mp, curte 800 mp, 5 cam., 2018, la cheie, Penny Market, vila individuala, 800mp teren, constructie solida, finisaje personalizate, zona deosebita, mijloace de transport. **119.000 €;** ☎0726.641.110 georgianasimonarusu@gmail.com

242. **Domnesti** S.U. 120 mp, curte 240 mp, 4 cam., 2019, la cheie, Tudor Vladimirescu, stradal, vila individuala, finisata/ nefinisata, toate utilitatile conectate, mijloace de transport in imediata apropiere. **90.000 €;** ☎0726.641.110 georgianasimonarusu@gmail.com

243. **Domnesti** - casa de vanzare S.U. 120 mp, curte 350 mp, 4 cam., 2018, vand casa p+e constructie caramida 2018, suprafata teren 350 mp. Casa are 120 mp utili. Casa are 4 camere. Se poate vinde si cu teren in plus de 300 mp. Agentie - comision 0 %. **77.000 €;** ☎0726.758.679 danutc2009@gmail.com

244. **Domnesti,** S.U. 180 mp, curte 140 mp, 6 cam., 2018, la cheie, casa de vanzare, proprietar, P+2E, 180 mp util, 220 mp construiti, 137 mp teren, 6 camere (4 dormitoare), 4 bai, bucatarie, debara, garaj, terasa, 3 balcoane. Toate utilitatile, se preda la cheie. **89.900 €;** ☎0724.172.542 m_preda22@yahoo.com

245. **Domnesti,** Ciutaci, S.U. 80 mp, curte 255 mp, 3 cam., 2018, la cheie, vanzare casa individuala parter, 3 camere, zona Ciutaci, toate utilitatile, curte libera 170 mp,momentan locuita, actele in regula, bucataria remane mobilata, centrala termica, termopan, gresie, s.a. **65.000 €;** ☎0760.654.542 george.concept@yahoo.com

246. **Domnesti,** Clinceni, S.U. 118 mp, curte 340 mp, 4 cam., 2018, la cheie, duplex langa cartierul Curtea Domneasca, str. Radului, Uverturii, p+1, 150 mp construiti, gaze, curent, canalizare, apa curenta, 3 bai, 3 dormitoare, living, bucatarie, dresing **87.900 €;** ☎0722.309.711 reluotelescu1@yahoo.com

247. **Domnesti,** Clinceni, S.U. 120 mp, curte 320 mp, 4 cam., 2018, la cheie, vila noua tip duplex,120 mp, p+1+pod la cheie, gresie, faianta, termopan, usa metalica, 3 camere, 1 bucatarie, Living + 3 dormitoare, bucatarie, 2 holuri, 2 bai, 2 balcoane, pivnita, pod inalt 70 mp, curte 320 mp. Ulitilitati. Proprietar, **65.000 €;** ☎0799.008.007

248. **Domnesti,** Curtea Domneasc?, Penny Market S.U. 250 mp, curte 900 mp, 7 cam., 2007, la cheie, Domnesti, p+1+pod, 240 mpu, 7 camere, 4 x bai, 1000 mp teren, toate utilitatile, un apartament pe etaj, zona linistita si verde, Vecinatati: Bragadiru, Drumul Taberei, Ghencea, **109.900 €;** ☎0773.877.466 bogdan.paicu@city-estate.ro

249. **Domnesti,** Ilfov S.U. 230 mp, curte 900 mp, 5 cam., 2011, la cheie, Casa ultramoderna, bine construita si izolata, construita pentru locuit, nu pentru vanzare, teren generos 900 mp, foarte apropape de mijloacele de transport in comun (1 min de mers pe jos), **129.000 €;** ☎0731.444.888 sorina@regency-imobiliare.ro

250. **Domnesti,** Sosea Put Olteni, S.U. 68 mp, curte 171 mp, 3 cam., 2015, la cheie, Domnesti, Put Olteni casa parter 3 camere, este situata la 30 m de soseaua principala, are o suprafata utila de 68 mp este construita in anul 2015 si este aplasata pe un teren cu suprafata de 171 mp. **47.500 €;** ☎0760.654.546 marcel.concept@yahoo.com

251. **Domnesti,** Teghes, curte 1.500 mp, central, 3 camere, caramida, necesita renovari, toate utilitatile la poarta, d 14, 5 m, livada, **15.000 €;** ☎0723.539.331/ 0785.535.801

252. **Domnesti-3-4** minute de Bucuresti S.U. 70 mp, curte 2545 mp, 3 cam., 1970, 1970 constructie, 3 camere caramida, teren 2545 mp, deschidere 10 ml, toate facilitatile, apa, canalizare, gaze, curent electric, cadastru si intabulare. **79.900 €;** ☎0731.144.153/ 021.231.23.18

253. **Dorobanti,** casa vila S.U. 450 mp, curte 430 mp, 6 cam., 1939, proiect, Dorobanti, capitale Londra, casa vila d+p+1+pod mansardabil, cf. libera teren 430 mp amprenta casei 170 mp, stare buna, necesita doare reparatii, renovare, rog seriozitate. Discutabil. **995.000 €;** ☎0760.978.331/ 0722.560.930 teraimobiliare@yahoo.com

254. **Dorobanti,** Piata Dorobanti Capitale, S.U. 94 mp, 1940, apartament in vila, pretabil la orice activitate comerciala + curte. In exclusivitate - hol parter 3 camere + dependinte, proprietar; ☎0749.527.921

255. **Dorobanti,** vanzare casa vila, S.U. 450 mp, curte 200 mp, 11 cam., 1939, la rosu, Dorobanti televiziune Primaverii casa vila s+p+3+m, proiect de consolidare cu autorizatie emisa, lift interior, 450 mp utili, 11 camere, 5 bai, arhitectura deosebita, cadastru cf, libera rog seriozitate. **1.150.000 €;** ☎0784.931.644/ 0722.560.930 teraimobiliare@yahoo.com

256. **Dorobantu,** sat Varasti, jud. Calarasi, S.U. 70 mp, curte 2800 mp, 3 cam., 1970, la cheie, casa recent renovata, baie, bucatarie, livada cu 100 pomi fructiferi pe rod, 4 km pana la lacul Mostistea; ☎0744.654.749

257. **Dragomiresti** Deal S.U. 125 mp, curte 475 mp, 4 cam., 2019, in constructie, casa individuala construita pe 475 mp de teren, este compusa din: pivnita 12m, la parter: baie, bucataria si livingul avand iesirea pe o terasa de 20 mp, etaj 3 dormitoare, baie **89.500 €;** ☎0770.290.640

258. **Dragomiresti,** Bacu S.U. 242 mp, curte 500 mp, 4 cam., 2014, la cheie, p+1, zidarie portanta grinzi, centuri beton armat invelita cu lindab, 4 camere bucatarie bai, holuri utilitati centrala proprie, bazin vidanjabil teren 500 mp, S. constr. desfasurata 242 mp, anexe. **98.000 €;** ☎0728.005.657 mentor3011@gmail.com

259. **Dragomiresti,** Sabareni, 15 min de Bucuresti S.U. 90 mp, curte 400 mp, 3 cam., 2018, la cheie, la cheie, toate utilitatile bransate, trei camere, baie bucatarie, curte 400 m, constructie si finisaje de calitate, statie autobuz, scoala, gradinita, va mutati imediat. Accept credit; proprietar, **62.900 €;** ☎0726.262.683

260. **dragomiresti-bacu** S.U. 242 mp, curte 500 mp, 4 cam., 2014, la cheie, p+1, zidarie portanta grinzi, centuri beton armat invelita cu lindab, 4 camere bucatarie bai, holuri utilitati centrala proprie, bazin vidanjabil teren 500 mp, S. constr. desfasurata 242 mp, anexe **98.000 €;** ☎0728.005.657 mentor3011@gmail.com

261. **Drumul** Sarii intre 13 Septembrie, Razoare, Panduri S.U. 87 mp, curte 165 mp, 3 cam., 1970, la cheie, str General Ioan Culcear, p+pod, reconsolidata si reamenajata 2010, are proiect pentru mansardare, singur curte, la cheie, inchiriata 500 cu euro acelaesi firme de 10 ani, excelenta investitie si pozitie. **135.000 €;** ☎0755.022.290/ 0758.323.323 office@imobservicecenter.ro

262. **Drumul** Taberei, comision 0 %, Valea Oltului S.U. 226 mp, curte 230 mp, 5 cam., 2007, la cheie, Vila Urbana, zona Mega Image langa cartierul ANL Brancusi, p+1+m, teren proprietate 230 mp, constructie din caramida, spatii generoase pentru depozitare, partial mobilata, bucatarie complet echipata **275.000 €;** ☎0723.325.257 contact@mihaelaanton.ro

263. **Drumul Taberei, Dantelei, 5 cam., proprietar, p+1, construit 150 mp, toate utilitatile curte 300 mp, RATB 185 4 min., terasa+ balcon, 2 bai, parcare 2018, acc. crdit, 75.900 €; ☎0725.743.963**

264. **Drumul

Imobiliare vânzări CASE, VILE

331. **Magurele,** duplex 3 camere si curte 400 mp, S.U. 100 mp, curte 400 mp, 3 cam., 2018, la cheie, direct proprietar va ofera spre vanzare casa tip duplex, in zona Magurele, cu o suprafata utila de 100 mp/unitate si curte libera de 400 mp, cu 3 camere, dressing, 2 bai, 2 balcoane si terasa. **73.000 €;** ☎0773.911.552/ 0733.104.624 office@bragadiruresidence-exclusiv.ro

332. **Magurele,** Ilfov, S.U. 116 mp, curte 270 mp, 4 cam., 2018, la rosu, ansamblul New Project Residence, este amplasat la 12 km de centrul Capitalei, in orasul Magurele pe str. Paraului nr. 39. Oferim spre vanzare 6 case individuale si 1 duplex P+1E+Pod (spatiu depozitare). **85.000 €;** ☎0743.224.299/ 0785.980.371 newproject-residence@gmail.com

333. **Maior** Coravu, Strazile Arhitecti S.U. 110 mp, curte 243 mp, 3 cam., 1945, Proprietatea se afla situata intr-o zona cu vile interbelice foarte aproape de mijloacele de transport in comun si de metrou. Parcul Lia Manoliu se afla situat la 2 min de mers pe jos. **240.000 €;** ☎0748.237.236 mariangconfortcasaimobiliare.ro

334. **Malureni,** Toplita, casa cu teren R01337, S.U. 164 mp, curte 1044 mp, 6 cam., 1995, la cheie, teren in suprafata de 1.044 mp cu casa tip P+1E. Imobil inscris in CF nr. 282/N, nr. cad./top.: 458. **68.250 €;** ☎0720.100.339

335. **Mamaia** Nord S.U. 120 mp, curte 139 mp, 3 cam., 2019, la rosu, Casa in zona Hanul Piratilor, parterul la alb, etajul la rosu, posibilitate mansardare sau etaj. Investitie recuperabila in 5-6 ani. Venit constant minim 15.000 Euro pe sezon. O casa de vacanta si o afacere **65.000 €;** ☎0721.503.101 ateneumimob@gmail.com

336. **Manastirea** Cernica langa vedere lac, S.U. 380 mp, curte 1050 mp, 5 cam., 2012, in constructie, toate utilitati vila 380mp p+1+M, teren 1050 mp(sau 1500mp), intre 2 paduri, vedere lac, toate utilitatile, strada asfaltata si iluminata, acces rapid din sos Cernica. Pt1 sau2 familii. Placa beton peste etaj. Acoperi Gerard. **119.000 €;** ☎0722.967.851

337. **Manastirea** Cernica, Pantelimon, S.U. 160 mp, curte 500 mp, 4 cam., 2006, la cheie, vand vila p+1cu teren 500 mp, constructie 2006 din caramida zona Manastirea Cernica, 4 camere, 3 bai, 80 mp utili pe nivel, gresie, faianta, parchet, termopan, gaze, canal, totul de calitate, magazie, **115.000 €;** ☎0743.060.802 amabo.imobiliare@yahoo.com

338. **Manastur,** Cluj, R01630 casa cu teren, S.U. 235 mp, curte 500 mp, 4 cam., 2005, la cheie, proprietatea este o casa reziden?ial cu regim de inaltime S+P+M si teren de 500 mp. **325.500 €;** ☎0720.100.339

339. **Maneciu,** Ungureni, Prahova, S.U. 120 mp, curte 600 mp, 5 cam., 1983, la cheie, vand casa in Maneciu Ungureni, jud. Prahova (la doar 15 km de statiunea montana Cheia). **59.900 €;** ☎0760.490.739 terzearamona@yahoo.com

340. **Margeanului,** S.U. 220 mp, 5 cam., 1940, constructie veche, deschidere 15 m, apa, canal, intabulare, libera, discutabil, **68.000 €;** ☎0761.204.898/ 0771.505.822

341. **Metalurgiei,** sector 4, vila tip duplex, S.U. 109 mp, curte 75 mp, 4 cam., 2018, la cheie, vila tip duplex, Metalurgiei, 4 camere, curte privata, parcare, constructie 2018, finisaje la alegere, **105.000 €;** ☎0730.988.560 georgeta.constantin@sudrezidential.ro

342. **Metalurgiei,** super oferta, vila 4 camere 3 bai S.U. 109 mp, curte 90 mp, 4 cam., 2018, la cheie, Metalurgiei sector 4, p+1e+pod, o curte libera de 90mp si o suprafata utila de 109.20 mp+35 mp pod locuibil, 3 dormitoare, 3 bai si 2 balcoane, la cheie, mutare imediata. **105.000 €;** ☎0722.478.920/ 0726.863.405

343. **Metrou** 1 Decembrie, Titan, Pallady, Opel, Lidl S.U. 80 mp, curte 20 mp, 3 cam., 2018, la cheie, vand vila, spatioasa, p+1, bucatarie 11 mp, inchisa. Casa este complet finisata, g, f, p, t, centrala proprie, incalzire in pardoseala, totul nou, bransata la toate utilitatile sectorului 3. Acces rapid metrou. **89.000 €;** ☎0774.075.876/ 0724.458.272

344. **Metrou** Dimitrie Leonida, vila direct proprietar, S.U. 130 mp, curte 140 mp, 4 cam., 2012, la cheie, vila proprietar la 4 minute de metrou, dispune de living, bucatarie cu camara, 2 dormitoare, 3 bai, mansarda cu spatiu birou, aer conditionat, sistem irigatii, videointerfon, curte amenajata 80 mp, magazie, **135.000 €;** ☎0761.833.311/ 0787.525.596

345. **Metrou** Dimitrie Leonida, vila moderna P+1+M, S.U. 116 mp, curte 140 mp, 4 cam., 2015, la cheie, vila proprietar, P+1+M la doar 15 minute de metrou, living, bucatarie, 2 dormitoare, 2 bai, spatiu depozitare, mansarda open space, curte pavata de 51 mp, **89.000 €;** ☎0761.833.311/ 0787.525.596

346. **Metrou** Nicolae Teclu, Titanul Nou, Pallady, S.U. 105 mp, curte 70 mp, 4 cam., 2019, la cheie, casa insirruita, living 25 mp, buc 11 mp, inchisa, 3 dormitoare, curte 70 mp cu loc pentru 2 masini. foarte aproape metrou 10 minute, strada astfaltata, iluminata. **100.000 €;** ☎0774.075.876/ 0724.458.272

347. **Mihailesti,** Giurgiu, S.U. 350 mp, curte 1000 mp, 5 cam., 2014, la cheie, vila de lux, P+1+pod+garaje, foisor, anexe, finisaje de lux, racordata la toate utilitatile. **155.000 €;** ☎0769.805.758

348. **Militari** proprietar, gradinita, after school, etc, S.U. 500 mp, curte 385 mp, 15 cam., 2010, la cheie, P+2+Mansarda, suprafata 500 mp, 15 camere, 4 bai, teren 385, deschidere 14 ml, pretabila diverse activitati: gradinita, after school, clinica, birouri, camin seniori, sediu firma etc. Proprietar./ **585.000 €;** ☎0763.566.560 dragos.tache@cyberservices.com

349. **Militari** Residence Apeductului S.U. 145 mp, curte 300 mp, 4 cam., 2018, la cheie, vila p+1+pod, construita din caramida, invelita Lindab, 4 dormitoare, 2 grupuri sanitare, bucatarie pe fiecare etaj, gaz lumina, fantana cu hidrofor, zona locuita, strada cu circuit inchis, gata de mutare. **125.000 €;** ☎0725.740.601

350. **Militari,** Apusului S.U. 179 mp, curte 172 mp, 5 cam., 2003, la cheie, casa/ vila 5 camere, Militari apusului, 2003, 179 mp utili cu tot cu terase si balcoane, 100 mp curte libera, mobilata, utilata, loc parcare in curte, comision 0 **185.000 €;** ☎0726.299.017/ 0767.820.023 premium-brokerestate@gmail.com

351. **Militari,** Gorjului, S.U. 450 mp, curte 450 mp, 16 cam., 2015, la cheie, vand vila zona Gorjului, str. Valea Lunga. Vila este spatioasa, poate fi locuita de familii fiind compartimentata pe apartamente individuale sau ca: gradinita, spatiu de productie, birouri, catering **279.000 €;** ☎0748.565.997 ricadi_92@yahoo.com

352. **Militari,** proprietar, 3 camere si/sau maxim 2 rate S.U. 55 mp, curte 100 mp, 3 cam., 1980, gresie, faianta, termopan, centrala, baie cu geam, 60 mp utili renovat recent, curte 40 m,deschidere 8 metri,5 min de Lidl. Este placa de beton pentru mansardare sau etajare. Accept credit si rate. **45.900 €;** ☎0763.012.120

353. **Militari,** Rosu, S.U. 90 mp, curte 110 mp, 3 cam., 2012, la cheie, Bacriului, Rosu, P+E, individuala, living, 2 dormitoare, baie, finisata, centrala, caramida, curent, gaze, canalizare, s utila 90 mp, libera, acte. **84.000 €;** ☎0726.385.622/ 0728.873.202 liviu.andrei@falc-imobiliare.ro

354. **Militari,** Rosu, Chiajna, zona padure Florilor, S.U. 115 mp, curte 250 mp, 5 cam., 2019, in constructie, vand casă/vila 4 camere p+1+m, 115 mp, teren 250 mp, finisata lux la cheie, centrala, canalizare, acces rapid asfalt, langa padure, zona padure Florilor. Direct proprietar. **114.000 €;** ☎0749.115.511/ 0745.005.500 ecap.office@gmail.com

355. **Militari,** sector 6, casa 3 camere, R0061C S.U. 48 mp, curte 216 mp, 3 cam., 1950, demolabila, teren intravilan, forma dreptunghiulara, in suprafata de 216 mp conform acte si 210,52 mp conform masuratori, deschidere aproximativ 10 ml, plan?, deconectat de la utilitati **39.000 €;** ☎0720.100.339

356. **Moara-Grecilor,** casa 5 camere, R0126 S.U. 198 mp, curte 767 mp, 5 cam., 2007, constructia, cu regim de inaltime P+M este construita din caramida cu placi de beton prevazuta cu un acoperis avand sarpanta de lemn si invelitoare din tigla metalica Lindab; Ag. Frasin Adrian **60.000 €;** ☎0726.162.672

357. **Mogosoaia** S.U. 240 mp, curte 465 mp, 5 cam., 2008, la cheie, Vila individuala spre vanzare in zona Mogosoaia, reper complex sportiv al FRF. Vila parter, etaj si mansarda la gri. **175.000 €;** ☎0720.559.217

358. **Mogosoaia,** S.U. 160 mp, 2019, la rosu, casa (vila) p+1, 80 mp pe nivel, toate facilitatile, stradal, negociabil, **150.000 €;** ☎0770.612.621

359. **Mogosoaia,** S.U. 408 mp, curte 1000 mp, 7 cam., 2010, la cheie, vila confortabila si spectaculoasa situata in localitate regala, langa padure rezervatie naturala, desfasurata 90% pe parter. **630.000 €;** ☎0723.584.684 arh.mariusturcu@gmail.com

360. **Mogosoaia,** padure, lac, liniste, hai acasa, vila , S.U. 315 mp, curte 1520 mp, 6 cam., 2008, la cheie, te-ai saturat de aglomeratia si zgomotul din Bucuresti? Cauti sa te muti într-o oaza de liniste si verdeata, dar sa ai acces facil la scoli si la toate facilitatile capitalei? **385.000 €;** ☎0722.732.975 axadomenii@yahoo.com

361. **Mosilor,** S.U. 200 mp, curte 300 mp, 7 cam., 1920, la cheie, restaurant Burebista, vila deosebita, interbelica formata din 7 camere, 3 gr. sanitare, S+P+1+mansarda, structura de rezistenta solida, fara legea 112, zona buna, linistita, curte. Agentie, libera. **390.000 €;** ☎0762.093.000

362. **Muncii,** Iancului, Agricultori, S.U. 220 mp, curte 202 mp, 6 cam., 1940, vila robusta planseu beton, posibilitate extindere la 320 mp prin amenajare mansarda, amprenta 130 mp, curte libera 70 mp, ideal rezidenta, acces separat parter, oportunitate, **189.900 €;** ☎0722.350.066 timeimob@gmail.com

363. **Naeni,** Buzau, curte 3500 mp, 3 cam., casa p+m, baie, bucatarie, terasa, dependinte, garaj, vie, livada, **31.500 €;** ☎0731.982.399

364. **Navodari,** Constanta, Aleea Speranţei nr 3, S.U. 260 mp, curte 400 mp, 7 cam., 2018, in constructie, casa P+1, Navodari, teren in baza legii 15, amprenta sol 130 mp, teren 400 mp, parter: 1 living1 bucatarie, 1 baie, 1 camera tehnica, 1 dormitor, etaj: 4 dormitoare, 2 bai, **75.000 €;** ☎0771.310.964/ 0724.309.283 crystyan_stan@yahoo.com

365. **Navodari,** Constanta, R01765, S.U. 321 mp, curte 1763 mp, 11 cam., 2000, Licitatie 14.06.2019 Imobil compus din teren in suprafata de 1763 mp si constructiile: C1 - locuinta, compusa din cinci camere, bucatarie, baie, hol, cu o suprafata construita de 138 mp, **538.877 L;** ☎0372.101.280

366. **Navodari,** zona Kaufland, S.U. 266 mp, curte 496 mp, 4 cam., 1995, la cheie, casa P+1+M cu garaj spatios si spatiu comercial cu intrare separata, **108.000 €;** ☎0729.547.207 cristian.vasile@inteo.ro

367. **Nerva** Traian, Timpuri Noi, S.U. 435 mp, curte 460 mp, 11 cam., 1956, vila cu arhitectura deosebita, teren 463 mp, au fost 3 apartamente de 5 camere, necesita renovare, ideal restaurant, birouri, gradinita, locuit, etc. **400.000 €;** ☎0726.641.110 georgianasimonarusu@gmail.com

368. **Nicolae** Teclu S.U. 112 mp, curte 200 mp, 4 cam., 2019, la rosu, amplasat in zona Nicolae Teclu in Sectorul 3 al capitalei, imobilul este pozitionat intr-o zona cu trafic redus, avand in jur cladiri care nu depasesc nivelul de elevatie P+2E **125.000 €;** ☎0731.510.854 ionut.epure@zonadesud.ro

369. **Obor,** Kaufland, Colentina, str. Silviei, S.U. 310 mp, curte 450 mp, 9 cam., 2006, la cheie, Obor, Kaufland, Colentina str. Silviei, casa vila p+1+m, 9 cam 3s, 6d, 4 bai, constructie 2006, amprenta 145 mp, curte, cadastru in curs, necesita reamenajarii, pret de criza rog seriozitate. **235.000 €;** ☎0760.978.331/ 0722.560.930 teraimobiliare@yahoo.com

370. **Obor,** Mosilor Fainari, casa gen castel, S.U. 94 mp, curte 120 mp, 3 cam., 1965, 3 camere, 2 parter, baie, bucatarie mobilata lux, renovate frumos 70mp, 1 camera mare mansarda, 20 mp renovabila, curte comuna o familie, 120 mp, renovata recent, centrala termica, aer conditionat **74.000 €;** ☎0727.877.877

371. **Oferta** de vanzare casa zona Giulesti, S.U. 48 mp, curte 240 mp, 3 cam., 1960, la cheie, **92.000 €;** ☎0784.409.030 codrescu.petre@galaxyimob.ro

372. **Oferta** Duplex P 1 pod, Prelungirea Ghencea, Latin, 2018, S.U. 114 mp, curte 140 mp, 3 cam., 2017, la cheie, **79.900 €;** ☎0721.250.142 office@premiumadvisors.ro

373. **Olteni,** judetul Dambovita S.U. 260 mp, curte 800 mp, 4 cam., 2018, O casa moderna dar totodata reprezentativa pentru cultura si tradi?ia romaneasca, **65.000 €;** ☎0743.582.626 casetraditionale2019@gmail.com

374. **Oportunitate,** locatie evenimente cu bowling si teren 4000 mp, Puchenii Mari S.U. 175 mp, curte 4000 mp, 5 cam., 2008, la cheie, **80.000 €;** ☎0769.250.545 contact@cristinamarin.ro

375. **Oras** Fundulea S.U. 60 mp, curte 400 mp, 2 cam., 2013, la cheie, casa noua in oras Fundulea la 25 de km de Bucuresti cu deschidere autostrada Soarelui are baie bucatarie si doua dormitoare si living. **38.000 €;** ☎0727.809.134 auramihail@hotmail.com

376. **Oras** Fundulea, Judetul Calarasi S.U. 70 mp, curte 1650 mp, 4 cam., 1970, Casa batraneasca, intrare Fundulea, 4 camere + anexa cu pivnita, teren 1650m2, deschidere 40m, livada pomi fructiferi, vita de vie, solar, curent, put, acces pe strada asfaltata, aproape de DN85. **36.500 €;** ☎0722.700.935/ 0724.522.392 marian.petre94@yahoo.com

377. **Oras** Pantelimon S.U. 240 mp, curte 400 mp, 4 cam., 2009, vand vila, oras Pantelimon la 5 minute de cora, zona noua case, p+1, 240 mp utili, 400 teren, 4 camere, 2 bucatarii, 3 bai, dressing, pivnita, garaj, curte amenajata, gard beton. **170.000 €;** ☎0732.770.573

378. **Oras** Pantelimon, S.U. 172 mp, curte 500 mp, 5 cam., 2017, la cheie, amplasata pe un teren de 250 mp, amprenta casei 83 mp, suprafata construita 172 mp, utila 145 mp, curent, apa, canalizare, gaz, finisaje de buna calitate. Se poate adauga un teren de 250mp. Pret 93.500 euro. **93.500 €;** ☎0773.864.828/ 0721.717.270 aurel.petrescu@alphadpi.ro

379. **Oras** Pantelimon, S.U. 100 mp, curte 335 mp, 4 cam., 2019, la cheie, casa de vanzare oras Pantelimon zona noua de case str Ambroziei, langa Ecaterina Mihaila 3, constructie 2019, caramida porotherm, str lata de 9 m, iluminat stradal, **79.500 €;** ☎0763.261.376 lacob.emanuel@yahoo.com

380. **Oras** Pantelimon, strada Soimului S.U. 140 mp, curte 375 mp, 5 cam., 2018, la cheie, vand casa la gri in orasul Pantelimon strada Soimului. A fost construita dupa proiectul santa cruze de pe site-ul casamodel.ro.http://www.casamodel.ro/casa-santa-cruze/ **85.000 €;** ☎0730.088.082 dragos1453@gmail.com

381. **Orasul** Bragadiru, str. Unirii, 4 camere batranesti, gaze, sobe teracota, sup. 300 mp, acte la zi, cash, disc., **38.000 €;** ☎0764.622.294/ 0763.378.077

382. **Otopeni** S.U. 145 mp, curte 233 mp, 4 cam., 2009, la cheie, proprietar vand vila in Otopeni, parter + 1 etaj situata in complex rezidential Vile California. Vila are o suprafata construita de 155 mp iar terenul 233 mp. Vila este disponibila si la inchiriere, **129.900 €;** ☎0748.965.674 elenamonicavoinea@yahoo.com

383. **Otopeni** central, S.U. 200 mp, curte 700 mp, 7 cam., 2015, la cheie, Buna ziua, va atragem atentia cu vanzarea unei vile desfasurata pe 2 etaje cu o suprafata utila totala de 256 mp si un teren de 700 de mp, situata in Orasul Otopeni pe strada 1 Mai. **270.000 €;** ☎0727.090.488 radu@proestate.ro

384. **Otopeni** City Gardens, vile 5 camere, 0% comision S.U. 155 mp, curte 330 mp, 5 cam., 2019, la cheie, complex rezidential Otopeni City Gardens, Faza 2, vile individuale, 5 camere, 3 bai, s.c 212 mp, teren 330 mp. Finisaje la cheie 2019. Direct dezvoltator. 0% comision. www.otopenicitygardens.ro **92.500 €;** ☎0749.800.400 sales@otopenicitygardens.ro

385. **Otopeni,** S.U. 300 mp, curte 1000 mp, 8 cam., 2011, la cheie, vand vila P+1+M, 340 mp construiti, zona spate AMC, 500 m pana la DN1,5 dormitoare, living, mansarda 80 mp, bucatarie, 5 bai, 2 dressinguri, 2 terase,garaj, teren 1000 mp, 26,7 X 37,5, pret negociabil. **319.000 €;** ☎0722.824.278

386. **Otopeni,** Aeroport S.U. 330 mp, curte 900 mp, 7 cam., 2014, Fedex, Fermei, p+1, living 40 mp, 6 camere (2x12 mp, 2x17 mp, 2x 22 mp), 3 bai, 3 terase, parter 160 mp, garaj 50 mp, et. 120 mp, parchet, gresie,faianta, termopan, rulou PVC, prefabil birouri, firma, **253.000 €;** ☎0728.676.350 imobcont@gmail.com

387. **Otopeni,** Ana Aslan, aeroport Otopeni, 0%comision S.U. 120 mp, curte 298 mp, 4 cam., 2019, in constructie, vile individuale 4 camere Otopeni, Fermei, p+1, vile formate din 4 camere, bucatarie inchisa, 3 bai, 2 locuri parcare auto, teresa=16mp, construite in suprafata=120mp, teren 298 mp. Dezvoltator. **94.500 €;** ☎0749.800.400 sales@otopenicitygardens.ro

388. **Otopeni,** Drumul Fermei, S.U. 90 mp, curte 1550 mp, 3 cam., 1998, la cheie, casa cu 3 camere, baie, bucatarie, 1.550 mp cu deschidere de 30 ml, toate utilitatile, ☎0773.886.826 nistor_house@yahoo.com

389. **Otopeni,** Odai, S.U. 105 mp, curte 250 mp, 5 cam., 2019, in constructie, vila individuala P+1, structura beton, caramida Porhoterm, 250 mp teren, 105 mp utili, 120 mp utila totala, 3 dormitoare, 3 bai cu aerisire directa, living, terasa, finalizare iunie 2019, comision 0% **103.950 €;** ☎0730.252.252 contact@amaliatudor.ro

390. **Otopeni,** Odai, Ciprian Porumbescu, S.U. 167 mp, curte 330 mp, 5 cam., 2019, la cheie, vila P+1E+M incalzire in pardoseala, supr total constr 257 mp, include terasa, balc si sp de depozitare de 30 mp. Supr tot a terenului este de 330 mp. Se preda zugravita (Savan) si cu utilitati functionale. **135.000 €;** ☎0720.535.453 luciantrif30@yahoo.com

391. **Otopeni,** Tunari, 23 August S.U. 112 mp, curte 97 mp, 4 cam., 2019, la cheie, Complex compus din 8 cladiri cu 71 de vile insirruite P+1, trei dormitoare, trei bai, cu suprafete incepand cu 126 mp, terasa 15 mp si gradina de 31mp si 1677mp cu terasa 32mp, gradina 86, loc de parcare. **70.000 €;** ☎0741.080.402 catalin@casaionescu.ro

392. **Otopeni,** vila individuala p+1+m, 295 mp, S.U. 295 mp, curte 477 mp, 6 cam., 2019, in constructie, teren 478 mp, Antracit Residence, vila individuala la cheie P+1+M, 295 mp utili, curte 478 mp, pret cu TVA 19 inclusa. Detalii la telefon sau antracit.ro. Face parte din Ansamblul Antracit Residence 6 Cartier Craitelor. **254.900 €;** ☎0730.448.944 contact@antracit.ro

393. **Pache** Protopopescu curte 340 mp, 5 cam., teren desc. 9/37 cu casa renovabila, 2 gr. sanitare, pivnita, mansarda, negociabil, **270.000 €;** ☎0722.525.806

394. **Pache** Protopopescu, S.U. 220 mp, curte 343 mp, 5 cam., 1994, la cheie, Agricultori, Calea Calarasi, supraf. teren 380 mp, amprenta la sol 90 mp, p+2, subsol, semimobilata, d-11 m piscina, renovata recent, 3 gr. sanitare,Imobilul este situat intr o zona linistita de vile. **335.000 €;** ☎0723.460.200/ 021.210.76.00 sweet-home_imob@yahoo.com

395. **Pache** Protopopescu, Agricultori, S.U. 120 mp, curte 161 mp, 7 cam., 1965, la cheie, casa str. Agricultori, aproape de metrou. Are 7 camere, 4 grupuri sanitare, 3 bucatarii, pivnita. Are 2 centrale termice, calorifere si instalatie sanitara pe cupru. Pod inalt, posibilitate mansardare. **112.000 €;** ☎0766.971.671

396. **Pache** Protopopescu, str. Agricultori, 1/1, constructie caramida, 110 mp, o garsoniera + ap. 2 camere, cu toate utilitatile, pretabil clinica, cabinet avocat, cabinet medical, **180.000 €;** ☎0745.779.715

397. **Pantelimon** S.U. 120 mp, curte 336 mp, 3 cam., 2014, la cheie, Vand urgent casa la cheie 120 mp, 3 camere + teren 336mp, Pantelimon **50.000 €;** ☎0724.171.012 dgeorgeta54@gmail.com

398. **Pantelimon** - Ilfov, living, 4 dormitoare, bucatarie, baie, apa, canal, lumina, gaze la poarta, **41.500 €;** ☎0723.933.395/ 0767.257.959

399. **Pantelimon** Cora, vile finalizate S.U. 115 mp, curte 240 mp, 5 cam., 2019, la cheie, Ansamblu rezidential cu circuit inchis de vile tip triplex, situat la doar 5 minute de galagia si aglomeratia orasului, in imediata apropiere a hipermarketului Cora Pantelimon, pe sos.Cernica . **95.000 €;** ☎0728.879.797/ 0728.879.796 cernicabuilding@yahoo.com

400. **Pantelimon** oras, vila 5 camere, 2 bai, la cheie S.U. 120 mp, curte 230 mp, 5 cam., 2019, la cheie, Vila vanzare Oras Pantelimon - zona noua de vile, parter cu mansarda, BCA 2019 izolata cu termosistem de 10 cm. Casa este formata din living, 4 dormitoare, 2 bai si terasa, pretul este la cheie. **73.000 €;** ☎0727.917.777/ 0754.396.668 office@delpihouse-imobiliare.ro

401. **Pantelimon,** S.U. 85 mp, curte 233 mp, 3 cam., 2017, la cheie, Pantelimon,Cernica, biserica noua, 233 mp, casa supraf. 85 mp, living, 2 dormitoare, baie, bucatarie hol la intrare constuctie 2017 totul nou la cheie, curte amenajata, toate actele la zi, 73000 euro. **73.000 €;** ☎0721.275.684

402. **Pantelimon,** aproape padure, S.U. 240 mp, curte 350 mp, 5 cam., 2019, la cheie, Pantelimon aproape padure p+1, amprenta la sol 130 mp se preda finisata la cheie, racordata la toate utilitatile situata intre vile noi construite, cadastru si intabulare, accept prima casa. **135.000 €;** ☎0769.805.758/ 0722.252.995

403. **Pantelimon,** cartier nou de case, S.U. 140 mp, curte 418 mp, 4 cam., 2017, la cheie, P+1 cu 3 dormitoare, living 30 mp foarte luminos, bucatarie 14 mp, 2 terase, 2 bai, dressing, pod inalt !, bine izolat, beci, magazie, acte pregatite. Zona in plina dezvoltare; canal, apa. **125.000 €;** ☎0734.829.168

404. **Pantelimon,** Ilfov S.U. 100 mp, curte 300 mp, 4 cam., 2018, la cheie, Casa de vanzare oras Pantelimon. Toate facilitatile. In zona Tractorului, pentru mai multe detalii la telefon **65.000 €;** ☎0786.300.074

405. **Pantelimon,** Ilfov, str. Eroilor nr. 6A, casa proprietate, cu gaze, teren 200 mp, **40.000 €;** ☎0726.026.367

406. **Parc** Carol, S.U. 198 mp, curte 271 mp, 8 cam., 2000, p+1, 8 camere, 4 bai, amprenta 120 mp, teren 271 mp, acte legale, vila bonus p+1, cabana montana din barne, 3 camere mari, asezare in panta, foisor, aspect si panorama superbe, singur curte, centrala termica. **157.000 €;** ☎0727.877.877

407. **Parcul** Carol, Fabrica de Chibrituri, S.U. 365 mp, curte 424 mp, 10 cam., 1950, la cheie, vanzare vila S+P+M, teren- 424 mp, curte libera 195 mp, amprenta- 229 mp, suprafata construita- 440 mp, 365 mp utili, 8 camere+ Mansarda open space 163 mp, + 2 camere la subsol, + 20 mp pod, 2 bai. **285.000 €;** ☎0723.334.024 bbadrian@gmail.com

408. **Parcul** Circului, vanzare casa vila S.U. 200 mp, curte 235 mp, 4 cam., 1949, parcul Circului adiacent judetului casa vila s+p+1+pod mansardabil, teren 235 mp, amprenta 95 mp, 4 cam 2 bai, posibilitate mansardarte, cf libera, 330000 euro, rog seriozitate. **330.000 €;** ☎0760.978.331/ 0722.560.930 teraimobiliare@yahoo.com

409. **Parcul** Circului-Tei S.U. 250 mp, curte 715 mp, 7 cam., 1940, casa interbelica, 7 camere, 3 bai, toate utilitatile, garaj, o curte generoasa, deschiderede 14 m. **310.000 €;** ☎0741.124.400 nedcom.imob@gmail.com

410. **Parcul** Icoanei, S.U. 500 mp, curte 280 mp, 7 cam., 2008, la cheie, casa vila d+p+1+m, constructie 2008 caramida, singur curte, 500 mp utili, 5 bai, 6 dormitoare, la cheie, cf, centrala proprie,pret 870000 euro nediscutabil disponubila imediat rog maxima seriozitate. ☎0722.560.930/ 0760.978.331 teraimobiliare@yahoo.com

411. **Petresti - Corbeanca, curte 683 mp, vila P+M, 276 mp + anexa/ birou 45 mp, mobilata si echipata complet, toate utilitatile, serviciu de paza. Proprietar, 260.000 €;** ☎0722.562.337

412. **Piata** Dorobanti S.U. 94 mp, curte 94 mp, 3 cam., 1940, demolabila, Apartament in vila pretabil la orice activitate comerciala; curte in exclusivitate portabil la orice activitate comerciala, hol parter 3 camere dependente. **300.000 €;** ☎0749.527.921

413. **Piata** Muncii, S.U. 350 mp, curte 230 mp, 9 cam., 2000, la cheie, Vatra Luminoasa, constructie 2000, acces rapid metrou/Ratb, 350 mp, S+P+1+M, compartimentata 9 camere, bucatarie mare, 4 gr. Sanitare,1 terasa+2 balcoane, excelent impartitafoarte ingrijita, intima, garaj, curte cu flori. **399.000 €;** ☎0728.415.944/ 0745.540.560

414. **Piata** Muncii, Calea Calarasilor, S.U. 400 mp, curte 400 mp, 5 cam., 2005, la cheie, vila deosebita situata in zona Piata Muncii, Calea Calarasilor, in suprafata utila de 400 mp, 5 camere, 5 bai, sauna, finisaje de cea mai buna calitate, centrala termica proprie, alarma, ac. **549.000 €;** ☎0731.602.907/ 0755.680.215 ionut.imobiliare2011@gmail.com

415. **Piata** Rahova, Sectia 19, vila mobilata si utilata, S.U. 146 mp, curte 215 mp, 5 cam., 2010, la cheie, vila P+1+pod in zona Piata Rahova, langa sectia 19 de politie. Se vinde mobilata si utilata. **118.500 €;** ☎0723.095.532 andaros.imob@gmail.com

416. **Piata** Rosetti vanzare casa vila S.U. 560 mp, curte 446 mp, 15 cam., 1900, la cheie, de patrimoniu clasa B, S+P+1+pod mansardabil, curte constructie 1900, cf. libera ,renovabila, pret -895000 euro, rog maxima seriozitate, comision agentie 2,5%+tva facturabili, **895.000 €;** ☎0784.931.644/ 0761.255.433 teraimobiliare@yahoo.com

417. **Pipera** S.U. 160 mp, curte 350 mp, 5 cam., 2006, la cheie, vand vila individuala p+1+(pod)in ansamblu rezidential Class, **329.000 €;** ☎0729.113.886 familia_kamali@yahoo.com

418. **Pipera,** S.U. 180 mp, curte 100 mp, 5 cam., 2007, la cheie, proprietar, vand casa tip C in complex Domus cu acces la piscina si spatiul comun de relaxare; **153.000 €;** ☎0744.515.033

419. **Pipera,** Baneasa, Ilfov, Bucuresti S.U. 300 mp, curte 700 mp, 6 cam., 2005, la cheie, Vand vila p+1+m Pipera, Erou Iancu Nicolae Bucuresti Baneasa, **399.000 €;** ☎0760.653.653 Office007business@gmail.com

420. **Pipera,** Erou Iancu Nicolae S.U. 240 mp, curte 500 mp, 6 cam., 2005, la cheie, exclusivitate! vila cu 6 camere, structurate in D+P+1, teren de 500 mp, deschidere de 20 m, Su 240 mp. Dotata cu centrala proprie pe gaze si calorifere inox, nemobilata. Anul 2005, pret 380.000 euro. **380.000 €;** ☎0736.935.106/ 021.321.21.81

421. **Pipera, Erou Iancu Nicolae, Lidl, S.U. 500 mp, curte 600 mp, 6 cam., 2007, la cheie, casa superba la padure, cu piscina, finisaje de lux, 5 dormitoare, 4 bai, demisol, parter, etaj, mansarda, strada privata, toate utilitatile. Detalii la: 850.000 €; ☎0759.079.789**

422. **Pipera,** Iancu Nicolae S.U. 285 mp, curte 365 mp, 6 cam., 2016, la cheie, vila individuala D+P+2E, suprf. construita 310 mp, amprenta 120 mp, curte libera 245 mp, mobilata si utilata complet, garaj, piscina, 5 bai, 4 dressinguri, 4 terase, finisaje de calitate **575.000 €;** ☎0731.490.000/ 031.438.12.51 georgep@regalhouse.ro

423. **Pipera,** Strada Drumul Potcoavei, nr.55, vila nr.8 S.U. 226 mp, curte 272 mp, 5 cam., 2008, la cheie, comision 0, Iancu Nicolae, vila cu 3 dormitoare, birou si mansarda. **267.000 €;** ☎+40731610000 nicolae.preda@kw.ro

424. **Pipera,** strada Erou Iancu Nicolae, nr. 85 t S.U. 374 mp, curte 500 mp, 9 cam., 2007, la cheie, comision 0, vila spatioasa (374 mp utili), stare impecabila, la 2 minute de Jolie Ville. **345.000 €;** ☎+40731610000 nicolae.preda@kw.ro

425. **Pipera,** Vasile Alecsandri, complex rezidential, S.U. 115 mp, curte 50 mp, 4 cam., 2018, la cheie, 24 de vile insiruite, P+1E, 138 mp construiti, 115 mp utili, curte libera 50 mp, 4 camere (living + dining de 30 mp, 3 dormitoare situate la etaj) bucatarie, 2 bai, se vand la alb. **98.999 €;** ☎0722.147.959 dragneaeurobest76@gmail.com

426. **Pitesti, jud. Arges, casa de vanzare, str. Republicii nr. 10. Mai multe informatii la nr. tel. 6.000 €; ☎031.437.93.74**

427. **Plantelor,** Pache Protopopescu, S.U. 450 mp, curte 205 mp, 9 cam., 1940, la cheie, vila in piata Sf. Stefan, renovata premium ce pastreaza aerul boem al perioadei interbelice, dispusa pe 3 nivele cu doua intrari, curte stradala in care se poate parca **750.000 €;** ☎0728.820.095/ 0725.074.444 sweethome_imob@yahoo.com

428. **Ploiesti,** casa cu teren, fara comision, R0628, S.U. 70 mp, curte 89 mp, 3 cam., 1928, teren si constructie - locuinta aferenta situata pe strada Lautari numarul 15, municipiul Ploiesti, judetul Prahova. Ag. Iordan Daniel **23.000 €;** ☎0720.100.339

429. **Podu** Doamnei- Giurgiu, Neajlov, 5 cam., vand casa stare foarte buna, terase, magazii, garaj, teren cu livada, vie, etc; ☎0721.674.645

430. **Poenari,** Ulmi Jud.Giurgiu S.U. 75 mp, curte 1850 mp, 4 cam., 2015, la cheie, casa la curte, garduri de jur imprejur, garaj, utilitati,o alta casuta mica pe post de magazie, loc pentru luat masa afara, pomi, trandafiri, etc. **95.000 €;** ☎0734.720.275

431. **Popa** Nan, Delea Veche, Calarasilor, S.U. 150 mp, curte 300 mp, 5 cam., 1960, la cheie, zona Popa Nan, casa 5 camere si dependinte, (2 corpuri de casa, pe un singur nivel), nerenovata, in stare buna, suprafata construita 150 mp, suprafata teren 300 mp d= 10 ml, toate utilitatile, libera **270.000 €;** ☎0752.036.997/ 0765.400.929

432. **Popesti** - Leordeni centru, S.U. 78 mp, curte 100 mp, 3 cam., 2017, la cheie, casuta la pret de apartament, p + 1 + pod, 3 camere, pod izolat, loc de parcare, finisaje la alegerea clientului, bransamente la gaze, curent, apa, canalizare, centrala proprie, se vinde si cu credit **75.000 €;** ☎0731.510.863 bogdan.ungureanu@zonadesud.ro

433. **Popesti** - Leordeni, S.U. 120 mp, curte 200 mp, 4 cam., 2018, la cheie, vila p+1+m, 4 camere, 2 bai, bucatarie, mansarda, placa si scari din beton peste etaj, terasa, loc de parcare, finisaje la alegerea clientului, toate utilitatile, cartier nou de vile, acte banca gata, **98.000 €;** ☎0731.510.863 bogdan.ungureanu@zonadesud.ro

434. **Popesti** Leordeni S.U. 101 mp, curte 190 mp, 4 cam., 2018, la cheie, Casa individuala p+1+pod amenajat, se vinde complet finisata la cheie, racordata la toate utilitatile. Disponibila imediat. Se accepta orice tip de credit bancar. Pentru detalii suplimentare, **94.500 €;** ☎0725.382.190 iosif@sudrezidential.ro

435. **Popesti** Leordeni S.U. 120 mp, curte 100 mp, 4 cam., 2017, la c

Imobiliare vânzări CASE, VILE

497. **Rahova,** Salaj, Dacia, vanzare casa, S.U. 70 mp, curte 185 mp, 3 cam., 2014, la cheie, **50.000 €;** ☎0726.690.612 iulian.ianculescu@activimob.ro

498. **Rahova,** Salaj, Parcul Humulesti, S.U. 65 mp, curte 185 mp, 3 cam., 1965, casa batraneasca, teren cu deschidere 9 metri, casa este de paianta si caramida, are utilitati: apa, canal, gaze, centrala, gresie, faianta, parchet, termopan. Casă necesita renovare. **57.000 €;** ☎0730.421.581

499. **Rahova,** strada Muntii Carpati, 3 camere, bucatarie, wc in spatele casei, lumina, supraf. 200 mp, paianta, disc., **43.000 €;** ☎0764.522.941/ 0742.296.220

500. **Rahova,** Teius, S.U. 75 mp, curte 200 mp, 3 cam., 1978, la cheie, Rahova Teius, casa + teren, 3 camere baie bucatarie teren 200 mp, caramida izolata cu polistiren toate utilitatile **76.000 €;** ☎0732.592.007 georgedann74@yahoo.com

501. **Rasmiresti,** Teleorman S.U. 100 mp, curte 2300 mp, 4 cam., 1960, la cheie, casa curte in Rasmiresti, Teleorman. Pozitie superba, langa balta. Orientare spre SUD . Electrica, put in curte, cadastru, acte in regula direct proprietar. 24 km Alexandria, 78 km Buc. (asfalt). **8.500 €;** ☎0741.074.065/ 0745.838.457 remus_china@yahoo.com

502. **Reghin,** str. Mihai Viteazu, R0866, S.U. 713 mp, curte 1190 mp, 6 cam., 1890, demolabila, Licitatie 27.06.2019, teren intravilan 1,190 mp si constructie C1 cu regim de inaltime P+M. Proprietatea este situata in zona central-mediana a localitatii, la iesirea spre Bistrita. **486.600 L;** ☎0372.101.280

503. **Regie,** biserica Belvedere, S.U. 120 mp, curte 167 mp, 6 cam., 1980, la cheie, casa vila, P+1, caramida, 6 camere, 2 gr. sanitare, teren 167 mp, garaj, centrala, imbunatatiri, aer conditionat, gresie, faianta, parchet, ferestre pvc, usa metalica, **160.000 €;** ☎0731.461.711/ 0735.096.378

504. **Roman,** zona Exterior Sud, R01587 S.U. 239 mp, curte 508 mp, 7 cam., 2007, proprietatea se afla situata pe str. Vasile Lupu, zona median periferica de Sud a localitatii, cartier adiacent Favorit. Zona este formata din: imobile tip case si vile, terenuri libere **95.000 €;** ☎0726.162.672

505. **Roman,** zona Sud, fara comision, R01586 S.U. 667 mp, curte 647 mp, 9 cam., 2007, suprafata construita desfasurata totala este de 666,39 mp. Casa este finisata pe exterior, are acoperis tip sarpanta de lemn si invelitoare tigla ceramica. Ag.Frasin Adrian **170.000 €;** ☎0726.162.672

506. **Rond** Alba Iulia, S.U. 330 mp, curte 180 mp, 8 cam., 2011, la cheie, vila 8 camere, S+P+1E+M, 360 mp construiti desfasurati, funtioneaza cu destinatie mixta locuita si birouri, finisaje si dotari moderne **339.000 €;** ☎0731.009.281

507. **Sabareni,** 15 min. de Bucuresti, S.U. 90 mp, curte 400 mp, 3 cam., 2019, la cheie, casa din caramida, placa de beton, doua dormitoare, living, pod, baie, bucatarie, terasa, pivnita, la cheie, toate utilitatile racordate, curte proprie 400 mp, proprietar. Accept credit. **62.900 €;** ☎0726.262.683

508. **Sabareni,** 15 min. de Bucuresti, S.U. 90 mp, curte 400 mp, 3 cam., 2019, la cheie, casa la cheie, toate utilitatile bransate, 3 camere, baie, bucatarie, pod, curte proprie 400 mp, finisaje de calitate, statie autobuz, farmacie, scoala, gradinta, accept credit, va mutati rapid. **62.900 €;** ☎0726.262.683

509. **Safirului,** direct dezvoltator, vila singulara, S.U. 130 mp, curte 290 mp, 4 cam., 2019, vila singulara cu teren de 290 mp in str Safirului. Se preda la cheie cu toate finisajele, gaze, curent, canalizare etc. Este aproape de cartierul Fortuna Residence. **119.000 €;** ☎0725.885.866/ 0725.885.844 office@westimob.ro

510. **Saftica,** casa de vanzare 4 camere, R0944 S.U. 195 mp, curte 995 mp, 4 cam., 2000, la cheie, constructia, cu regim de inaltime P+1E este construita din caramida cu placi de beton acoperita cu tabla fiind edificata in anul 2000, conform informatii puse la dispozitie de client. Ag.Frasin Adrian **105.000 €;** ☎0726.162.672

511. **Salaj** sector 5, S.U. 80 mp, curte 270 mp, 3 cam., 1980, 3 camere, hol, bucatarie, caramida, gaze, apa, centrala, **56.000 €;** ☎0786.299.984

512. **Salajan,** metrou, parc, strand, piata, S.U. 617 mp, curte 700 mp, 9 cam., 2012, la cheie, Postavarului, vila noua, lux, multifunctionala, ideal clinica, firma, locuit, supercocheta, foarte bine /calitativ construita, d+p+e+m, cate un apartament separat cu toate utilitatile pe etaj, curte, **900.000 €;** ☎0722.274.245/ 0769.647.350 grup_eurobric@yahoo.com

513. **Scheia,** Suceava, R0152, licitatie, S.U. 268 mp, curte 240 mp, 4 cam., 2007, teren in suprafata de 240 mp si casa in regim s+p+1e+m. Data constructiei 2007. loc. Mioveni, com. Scheia, jud Suceava. Violeta Baduica.Licitatie 12.06.2019 **80.000 €;** ☎0372.101.280

514. **Schela,** judetul Galati, R0100 S.U. 102 mp, curte 528 mp, 4 cam., 2004, la cheie, casa este formata din parter, etaj si mansarda si are suprafata construita desfasurata de 296,47mp. Ag. Frasin Adrian **49.000 €;** ☎0726.162.672

515. **Sebastian,** Rahova casa 2008, 4 cam. singur curte, S.U. 84 mp, curte 150 mp, 4 cam., 2008, la cheie, proprietar casa cocheta din caramida, amenajata integral, 150 mp, dec. izolata termic int-ext, structura din beton, curte pavata, terasa 12 mp, spatiu verde, barbeque, anexe, utilitati, statie STMB la coa 100m **80.000 €;** ☎0771.523.081/ 0771.770.774

516. **Sector** 1, Soseaua Chitilei, S.U. 60 mp, curte 86 mp, 3 cam., 2000, urgent proprietar vand casa 3 camere, 60 mp util, 86 total cadastru, intabulare, acte la zi, **38.000 €;** ☎0758.552.639/ 00447714004646 ionmm81@gmail.com

517. **Sector** 1, zona de nord, S.U. 320 mp, curte 465 mp, 7 cam., 2012, la cheie, la 5 minute de parcul Herastrau si satul Francez, str. Iinistita, villa din caramida poroterma, P+2 etaje, cu amprenta de 108 mp, teren de 465 mp, gradina amenajata, cu trandafiri si pomi etc. **300.000 €;** ☎0723.261.575/ 0723.261.575 tudorsimobiliare@yahoo.com

518. **Sector** 3, casa cu teren R01818 licitatie, S.U. 67 mp, curte 171 mp, 3 cam., 1928, teren in suprafata de 168 mp (din acte) si 170.93 mp (din masuratori) si constructia C1 in suprafata construita la sol de 71.04 mp. Licitatie 19.06.2019. **549.413 L;** ☎0372.101.280

519. **Sector** 6, Bucuresti vila de lux stil si rafinament S.U. 500 mp, curte 700 mp, 9 cam., 2010, la cheie, vila de lux, 650mp, d+p+2e, Chiajna, Dudu, curte 450 mp, teren 700 mp, cinema, materiale ultramoderne si de calitate deosebita, livinguri impresionante, camere largi si luminoase, incalzire in pardoseala, **685.000 €;** ☎0723.271.439 myhaela_popescu@yahoo.com

520. **Sectorul** 2, Mosilor, Ardeleni, S.U. 85 mp, curte 130 mp, 6 cam., 1940, la cheie, P+1, teren 130 mp, 6 camere, renovata 2008, constructie 1940, 47 mp, amprenta casa 85 mp, vila locuibila la pret de apartament, in centrul orasului, pret neg., **120.000 €;** ☎0787.578.333/ 0753.420.977 puggiolibianca@yahoo.com

521. **Sectorul** 4, Bucuresti, S.U. 144 mp, curte 75 mp, 4 cam., 2018, in constructie, vila P+1, Metalurgiei Park, curte de 75 mp, suprafata utila de 150 mp **105.000 €;** ☎0734.826.639 tiberius@sudrezidential.ro

522. **Selaru,** judetul Dambovita S.U. 400 mp, curte 2000 mp, 5 cam., 1960, cladire (fosta moara CAP) 400 mp + 1900 mp teren, comuna Selaru, 90 km de Bucuresti, cu acces pe A1. Casa necesita renovara, nu este bransata la apa sau curent (utilitatile la poarta). Merita vizitata. **11.000 €;** ☎0765.684.961 manadi@yahoo.com

523. **Silistea** Gumesti, Teleorman, S.U. 250 mp, curte 800 mp, 6 cam., 1970, la cheie, casa deosebita Silistea Gumesti, 100 km de Bucuresti. **18.000 €;** ☎0722.591.798 samars.office@gmail.com

524. **Sinaia** S.U. 208 mp, curte 313 mp, 7 cam., 1927, la cheie, Vila ultracentrala, D+P+1+M, Str. Kogalniceanu, 7 camere, renovata si mobilata complet, priveliste din fiecare camera, curte amenajata, Structura piatra si lemn. **249.000 €;** ☎0723.953.745 virgilbusuioc@yahoo.com

525. **Sinaia,** fara comision, R0731 S.U. 380 mp, curte 390 mp, 7 cam., 2007, la rosu, casa edificata in regim de inaltime D+P+1E , cu Sd= 510,09 mp, Su= 380 mp si Sc=168,32 mp pe un teren de 390 mp. Ag. Adrian Frasin **190.000 €;** ☎0726.162.672

526. **Singureni,** Giurgiu S.U. 180 mp, curte 800 mp, 6 cam., 2017, la cheie, Vila + 1e 90 mp/ nivel (etaj), anexe teren 800 mp. Vila se afla la 30 km de Bucuresti. Zona superba, padure, rau, balti de pescuit. La asfalt, zona centrala. Detalii de pret la nr.; ☎0765.213.837

527. **Slatina,** casa cu teren R01753 licitatie, S.U. 108 mp, curte 379 mp, 4 cam., 1980, la cheie, teren intravilan in suprafata de 379 mp imprejmuit cu gard de fier, lemn si poarta din fier si constructii. Licitatie 03.06.2019. **295.500 L;** ☎0372.101.280

528. **Snagov** vila P+M iesire la lac, garaj, curte, S.U. 214 mp, curte 1350 mp, 5 cam., 2001, la cheie, Snagov, vila superba cu vedere catre lac + ponton, 2 constructii P+M, 5 camere + sala relaxare, curte amenajata, 1.300 mp, 4 gr. sanitare, finisaje de buna calitate, zona exclusivista, acte in regula **239.000 €;** ☎0726.664.381 valentin.florea@bvn.ro

529. **Snagov,** Ciofliceni, la strada principala S.U. 172 mp, curte 1500 mp, 6 cam., 2015, la cheie, Snagov-Ciofliceni, constructie 2015, P+1, 172 mp, utili, 250 st, 6 camere, 4 dormitoare, 3 bai, doua terase, foisor, teren 1500 mp., finisata, mobilata partial, centrala, incalzire prin pardoseala. **275.000 €;** ☎0724.306.586/ 0769.076.168 valentincristea2001@tahoo.com

530. **Snagov,** complex Astoria, S.U. 200 mp, curte 734 mp, 6 cam., 2012, la rosu, vila in constructie, la rosu, deschidere la padure, padure complex Astoria Snagov, distanta lac 200 m, proprietar, toate actele, intabulata. Teren 700 mp, constructie 200 mp , P+1. **55.000 €;** ☎0786.880.088 octavianarhip@gmail.com

531. **Snagov,** Ghermanesti, S.U. 117 mp, curte 985 mp, 3 cam., 2017, la cheie, Casa/ vila cu piscina, teren 985 mp, garaj Snagov, Ghermanesti, **115.000 €;** ☎0742.694.284/ 0742.237.133 mianamc@yahoo.com

532. **Sos.** Berceni, Dimitrie Leonida, Sos. Oltenitei, S.U. 240 mp, curte 369 mp, 4 cam., 2015, la cheie, vila indiv-4cam/(P+1)+ pod+gradina = 240 mp, util+pod=80 mp, util+grad=369 mp, **445.000 €;** ☎0720.002.332 florin@ansambluri-noi.ro

533. **Sos.** Chitilei, S.U. 80 mp, 2 cam., 1976, casa caramida, bucatarie, hol, curte, gaze, canal, apa curenta, **38.500 €;** ☎0727.246.316

534. **Soseaua** Alexandrei, Mc Donald's, S.U. 300 mp, curte 300 mp, 5 cam., 2018, la cheie, vand casa singulara p+,2 Sos. Alexandriei, rond Mc Donald's, Penny, strada Safirului, **165.000 €;** ☎0034603121670 luliandumytru@yahoo.es

535. **Soseaua** Chitila Principala vizavi Carrefour, curte 700 mp, deschidere 24 m, constructii 3 corpuri casa A, B, C cu toate facilitatile, **175.000 €;** ☎0721.978.835/ 0769.668.915

536. **Soseaua** Giurgiului, S.U. 231 mp, curte 700 mp, 6 cam., 2000, la cheie, particular, casa vila in L, p+m, 3 bai, Giurgiului cu Luica, toate utilitatile, terasa acoperita, garaj, curte pavata, gratar si gradina mare. Zona de case, acces rapid la mijloace de transport, **224.000 €;** ☎0723.441.559 alexshaolin75@yahoo.com

537. **Soseaua** Giurgiului, Piata Progresu S.U. 290 mp, curte 290 mp, 10 cam., 2007, la cheie, vila Piata Progresu, pretabila clinica, scoala, gradinita, birouri, locuit, exclus agentii **289.000 €;** ☎0770.304.988

538. **Soseaua** Oltenitei, S.U. 147 mp, curte 63 mp, 4 cam., 2018, in constructie, locuinta are o suprafata utila de 102,65 mp, pod amenajabil de 45 mp, la care se adauga o curte proprie cu o suprafata generoasa de 63 mp. **105.000 €;** ☎072585966/ 0733.373.483 roxana.lupea@sudrezidential.ro

539. **Soseaua** Oltenitei, Popesti Leordeni, 3 camere, S.U. 80 mp, curte 25 mp, 3 cam., 2017, la cheie, casa cu structura de beton, caramida porotherm, termoizolatie 10 cm, finisaje la alegere incluse in pret, toate utilitatile pe reteua orasului, pod mansardabil 35 mp, teren liber 25 mp. Loc parcare. **75.000 €;** ☎0768.397.773/ 0764.180.052 office@nemarimobiliare.ro

540. **Soseaua** Oltenitei, Popesti Leordeni, vila 3 camere S.U. 80 mp, curte 25 mp, 3 cam., 2017, la cheie, structura beton, caramida Porotherm, termoizolatie 10cm, finisata, toate utilitatile, localizata pe str. Intrarea Viilor nr. 23, pod finisat 35 mp, teren 25 mp, parcare, pret valabil pt plata cash. **75.000 €;** ☎0764.180.052/ 0768.397.773 office@nemarimobiliare.ro

541. **Soseaua** Oltenitei, superba, curte individuala S.U. 135 mp, curte 150 mp, 4 cam., 2018, la cheie, 1 min. STB, poze reale, constructie noua, p+1+m, curte amenajata, parcare, pozitie deosebita, finisaje superlux, 3 bai, terasa in spate, tripan, travertin, faianta, parchet, obiecte sanitare in bai, incalzire in pardoseala **105.000 €;** ☎0723.528.420

542. **Stefan** cel Mare, S.U. 130 mp, curte 100 mp, 4 cam., 1950, la cheie, str. Polona, casa curte 4 camere, restaurata in 2011, 130mp, 2bai, 2bucatari, renovata se poate locui, centrala proprie, super zona, libera, cadastru, intabulare, merita vazuta, fara risc, negociabil. **175.000 €;** ☎0761.749.316/ 0722.824.757

543. **Stefan** cel Mare, Badea Cartan, S.U. 46 mp, curte 55 mp, 2 cam., 1960, la cheie, casa (apartament) cu doua camere, baie si bucatarie, renovata in 2016, situata intr-o curte comuna pe strada Badea Cartan, zona Lizeanu. **64.900 €;** ☎0728.009.281 tudor@g3imobiliare.ro

544. **Stefan** cel Mare, Mosilor, Obor, casa, curte, S.U. 61 mp, curte 73 mp, 3 cam., 1960, la cheie, comuna, casa din caramida, 2 camere, dependinte (bucatarie, camara, vestibul, wc), pivnita de 13 mp, teren 73 mp, toate utilitatile in curte, acte la zi, apropiere Mosilor, Fainari, Obor, metrou, piata, parc. **46.500 €;** ☎0768.198.235/ 0755.075.901 iancului@excesimobiliare.ro

545. **Str.** Maltopol nr. 24, Bucuresti, sector 1 S.U. 212 mp, curte 150 mp, 6 cam., 1950, la cheie, casa p+1 + beci, autorizatie pentru P+2, toate utilitatile. Destinatie precedenta - restaurant, destinatie actuala - magazin. Se poate transforma in 3 apartamente, cabinet medical, notariat, etc. **230.000 €;** ☎0730.999.740 bogdan.carjaliu@gmail.com

546. **Sulina,** Letea, Delta Dunarii, jud. Tulcea, S.U. 210 mp, curte 7500 mp, 5 cam., 2012, la cheie, vand proprietate deosebita, spatioasa, cu teren in Delta Dunarii, langa padurea seculara, ideal pentru familie, pensiune, afacere, locuit. Antistress si bio pur. **75.000 €;** ☎0722.274.245/ 0769.647.350 grup_eurobric@yahoo.com

547. **Sus** in deal e o casa, si multe altele pentru o afacere aproape la cheie, Prahova S.U. 140.00 mp, curte 43960.00 mp, 7 cam., 2006, la cheie, **320.000 €;** ☎0748.889.926 ionut.stancu@imobiliareacasa.ro

548. **Tamasi,** Corbeanca S.U. 110 mp, curte 257 mp, 3 cam., 2011, la cheie, Casa Duplex in Cobeanca, spatioasa pe 2 niveluri. Cu dressing mare deosebit, 2 locuri de parcare.Necesita usoare imbunatatiri, pentru ca a fost inchiriata. **78.000 €;** ☎0721.369.416 alida.sadacliev@gmail.com

549. **Tancabesti,** S.U. 202 mp, curte 1087 mp, 6 cam., 2006, la cheie, locatie deosebita, vila s+p+m, amprenta constructiei 126 mp, teren 1087 mp, garaj, terase, gradina, livada, iesire la Lacul Snagov, strada asfaltata, alarma, direct proprietar, fara comision cumparator, negociabil. **230.000 €;** ☎0730.006.495/ 0727.706.366

550. **Tartasesti,** S.U. 229 mp, curte 1000 mp, 4 cam., 2015, la cheie, particular vand casa in Tartasesti, sup utila 229.20, sup desfasurata 277.60 mp, sup construita sol 177,35 mp, parter, casa scarii, terasa, baie, hol, loc de luat masa, bucatarie, garaj, centrala **140.000 €;** ☎0758.608.674 alberto@atworkstudio.it

551. **Tartasesti,** S.U. 420 mp, curte 1000 mp, 8 cam., 2008, la rosu, stradal la DN, constructie finisata exterior, instalatii electrice si sanitare, caramida, ideala pentru sediu firma, camin batrani, locuit, etc, 20 km Bucuresti, constructie solida, intabulata. **85.000 €;** ☎0725.740.601

552. **Teius,** Rahova, sector 5, S.U. 130 mp, 3 cam., 1960, casa cu apa si canal, gaze la poarta, cadastru, intabulare, **42.000 €;** ☎0761.204.898/ 0771.505.822

553. **Timpuri** Noi, Nerva Traian S.U. 160 mp, curte 218 mp, 4 cam., 1950, Tip duplex, consolidata, necesita amenajari, parter- 60mp, 2 camere, bucatarie, 2 bai, etaj - intrare separata, open space-100mp, baie si bucatarie, singur curte, pretabil firma, locuit. **170.000 €;** ☎0726.641.110 georgianasimonarusu@gmail.com

554. **Tineretului,** Liceul Sincai, Parcul Carol, S.U. 50 mp, curte 95 mp, 3 cam., 1935, la cheie, particular, 3 camere, semidec.e, parter, singur curte, teren 95 mp, dubla deschidere, suprafata construita la sol 60 mp, constructie caramida portanta, pod inalt (posibilitate mansardare), pivnita, garaj. **125.000 €;** ☎0722.216.231

555. **Tintava,** 18 km de Bucuresti, la pret de apartament S.U. 400 mp, curte 2732 mp, 8 cam., 1982, la cheie, Vila p+1 langa Buc, gresie, faianta, parchet si termopan, apa retea, curent 220/ 380, CT pe lemne si electrica, garaj, curte pavata, gradini cu: flori perene; gazon, foisor, brazi/pini; de legume; vie pe rod; pomi fructiferi **85.000 €;** ☎0727.302.979 castelanu07@yahoo.com

556. **Titan,** 1 Decembrie, S.U. 150 mp, curte 140 mp, 4 cam., 2019, la cheie, parter: living, bucatarie inchisa, baie,loc depozitare, etaj 1: doua dormitoare, baie, terasa, mansarda: dormitor, baie, terasa. **178.000 €;** ☎0731.510.854 ionut.epure@zonadesud.ro

557. **Titan,** Grigorescu, metrou, parc I.O.R S.U. 38 mp, curte 300 mp, 3 cam., 1960, demolabila, Zona linistita, multiple facilitati, casa batraneasca, 300 mp teren, toate actele, deschidere 11 m, autorizatie p+2+m. **107.000 €;** ☎0737.379.900/ 0725.060.020 express.imobiliare@yahoo.com

558. **Titan,** Palady, zona Opel 600 ml, S.U. 120 mp, curte 240 mp, 5 cam., 2019, proiect, ansamblu compus din 2 unitati sistem duplex aflat la 600 de metri de rep. Opel, fiecare avand 5 camere, 3 bai, bucatarie, terasa 2 locuri de parcare, bransate la utilitati orasului 1.200 ml metrou 1 Decembrie, **128.500 €;** ☎0741.430.423/ 0771.313.345

559. **Titan,** Trapezului, S.U. 340 mp, curte 620 mp, 5 cam., 2009, la cheie, vila la cheie, P+1+M, c-tie 2009, zona linistita de case vile, mobilata si utilata ca in poze, ideala locuinta familie, vecinatati: Nicolae Grigorescu, 1 Decembrie 1918, Theodor Pallady **370.000 €;** ☎0758.074.444/ 021.210.76.00 valigeorgescu88@gmail.com

560. **Titu,** S.U. 110 mp, curte 1000 mp, 6 cam., 1970, la cheie, Titu, jud. Dambovita, doua corpuri de casa pe parter, din caramida, 6 cam, supraf utila 110 mp, (suprf. construita 150 mp), an 1970, teren 1000 mp, dubla deschidere 20/50 ml, bucatarie, 18.000 eur. **18.000 €;** ☎0723.182.514

561. **Titulescu,** Banu Manta S.U. 78 mp, curte 121 mp, 3 cam., 1980, la cheie, Proprietar vand casa curte cu 3 camere, baie, bucatarie, centrala, gresie, pavat beci, zona Banu Manta. ☎0753.880.400 adrianaa2012@yahoo.com

562. **Tomis** II, Constanta, casa cu teren fara comision S.U. 68 mp, curte 97 mp, 3 cam., 1978, R01302. Casa si teren aferent, situata pe str. Petru Vulcan Nr. 63, Constanta, judetul Constanta, numar cadastral 221290 teren, 221290-C1 locuinta si 221290-C2 anexa. **63.000 €;** ☎0720.100.339

563. **Topoloveni,** Arges, casa si teren Priboieni, S.U. 180 mp, curte 4300 mp, 5 cam., 2000, la cheie, teren 4300 mp constructie cu autorizatie, cadastru, intabulare, zona impadurita, liinistita, lipsita de poluare, la 90 km (45 min.) de Bucuresti sau 20 km de Pitesti, livada pe rod, **45.000 €;** ☎0724.235.001 sorin.constantin29@yahoo.com

564. **Trompetului,** Sector 5, S.U. 240 mp, 3 cam., 1980, baie, hol, faianta, gresie, termopan, acoperis Lindab, cadastru, intabulare, constr. caramida, disc., **45.000 €;** ☎0761.204.898/ 0771.505.822

565. **Tunari,** Ilfov, Prelungirea Pipera, dupa pod, S.U. 244 mp, curte 500 mp, 5 cam., 2006, la cheie, vila individuala p+1, 5 cam., Tunari, Pipera, Ilfov, 244 mp, **196.000 €;** ☎0744.440.526

566. **Tunari,** Str. Orientului tip duplex S.U. 96 mp, curte 195 mp, 4 cam., 2018, in constructie, se dezvolta 58 bucati, momentan sunt 4 duplexuri in constructie. 82.000 euro + TVA 5% **86.100 €;** ☎0744.651.044/ 0744.798.859 dan.popescu@mike.com.ro

567. **Tunari,** str. Orientului, case tip duplex S.U. 96 mp, curte 195 mp, 4 cam., 2018, in constructie, case Tunari str. Orientului, tip duplex, se dezvolta 58 buc, momentan sunt 4 duplexuri in constructie,82.000 euro + tva 5 % **86.100 €;** ☎0744.651.044/ 0744.798.859 dan.popescu@mike.com.ro

568. **Unirii** S.U. 900 mp, curte 1750 mp, 35 cam., 1950, la cheie, Central, zona Unirii -Matei Basarab, curte de 1750 mp cu doua cladiri(total 1000 mp). Multiple intrari pentru acces parter si mansarda, cu destinatie pretabila pentru hotel, pensiune, birouri. **650.000 €;** ☎0724.731.319 titanspa74@yahoo.com

569. **Unirii,** Budapesta, S.U. 220 mp, curte 160 mp, 8 cam., 2006, la cheie, proprietar vand vila singur curte zona Unirii, Budapesta stradal, S+P+E+M, subsol, 3 bai, 220 mp construiti ideal birouri, clinica dentara, hotel, suprafata curte 160 mp, toate facilitatile. Constructie 2005 **295.000 €;** ☎0769.215.818 yzfmarir7@gmail.com

570. **Unirii,** Budapesta, str. Poterasi, casa s+p+pod, S.U. 350 mp, curte 470 mp, 12 cam., 1940, demolabila, amprenta 334 mp, teren 470mp, dubla desc. de 29 si 18 m. Toate actele cadastru, intabulare, urbanism L1 A, POT. 45%, maxim P+2+M, se poate obtine modernizare si inaltare pe amprenta existenta 350 mp. Toate actele. **399.999 €;** ☎0770.510.891 n.ivanus@yahoo.com

571. **Unirii,** Piata Unirii, 9 camere si 1022 mp teren S.U. 333 mp, curte 1022 mp, 9 cam., 1911, la cheie, 1911 an constructie, RealKom va ofera vila cu 9 camere spre vanzare in zona Unirii, 333 mp utili, 1022 mp teren, 324 amprenta, S+P+M, constructie de caramida, curte proprie. www.realkom.ro **780.000 €;** ☎0723.620.112 cristi.stanciu@realkom.ro

572. **Unirii,** Udriste, S.U. 85 mp, curte 223 mp, -3 cam., la cheie, teren 223 mp (deschidere 12,84 m), cu casa din caramida in suprafata de 85 mp, cadastru, intabulare **199.995 €;** ☎0723.335.995

573. **Unirii,** Voinicenilor, Targu Mures, S.U. 118 mp, curte 250 mp, 4 cam., 2019, la cheie, in Targu Mures se vinde casa noua de la proprietar, P+1E+Pod. Pret fara TVA, usor negociabil in functie de gradul de finisare si de modalitatea de plata. Accept si credit bancar. **64.900 €;** ☎0744.316.317

574. **Urziceni, Manasia, str. Ficusului nr. 31, S.U. 154 mp, curte 1050 mp, 7 cam., 1974, la cheie, vand doua corpuri de casa caramida, 4+3 camere mobilate, baie, bucatarie, boiler, holuri, vie, livada, crama, fosa septica, apa, gaze la poarta, renovata, usor discutabil 38.500 €; ☎0740.409.485/ 0721.204.843**

575. **Valea** Oltului, vila individuala superba S.U. 400 mp, curte 500 mp, 6 cam., 2005, la cheie, vila individuala dispusa D+P+1E+M cu garaj, suprafata utila constructie 400 mp, suprafata teren 500 mp, drum de acces privat. Constructie realizata in regie proprie in anul 2005 **500.000 €;** ☎0722.558.070 topimobiliare@yahoo.com

576. **Valenii** de Munte, S.U. 120 mp, curte 1350 mp, 4 cam., 2007, la cheie, vand sau schimb, variante, vila p+1, 4 camere, 2 wc, 1 baie, camera centralelor, centrala pe lemne si centrala electrica, camara, pivnita, izolata exterior, geamuri termopan, teren 1.350 mp, **60.000 €;** ☎0758.251.190 ioanfeodorenco@yahoo.com

577. **Valu** lui Traian, casa cu teren R01124 licitatie S.U. 147 mp, curte 463 mp, 4 cam., 2000, teren intravilan in suprafata de 463 mp, pe care se defasoara 2 constructii. Licitatie 26.06.2019 **265.860 L;** ☎0372.101.280

578. **Vanzare** casa Berceni Comuna, singur curte, S.U. 115 mp, curte 385 mp, 3 cam., 2013, la cheie, **69.900 €;** ☎0743.032.235 sebastian.ruse@galaxyimob.ro

579. **Vanzare** casa Doamna Ghica, mobilata, utilata, 5 camere P 1, S.U. 180 mp, curte 250 mp, 5 cam., 2016, la cheie, **279.000 €;** ☎0765.730.872 valeriu.preda@homess.ro

580. **Vanzare** Casa Mogosoaia cu 800 mp. teren, S.U. 100 mp, curte 800 mp, 3 cam., 1975, la cheie, **112.000 €;** ☎0743.032.235 sebastian.ruse@galaxyimob.ro

581. **Vanzare** casa P 1 M Tineretului, Parcul Carol, S.U. 225 mp, curte 170 mp, 7 cam., 1935, la cheie, **259.000 €;** ☎0765.730.872 valeriu.preda@homess.ro

582. **Vanzare** casa Piata Alba Iulia, Decebal, S.U. 84 mp, curte 160 mp, 4 cam., 1938, la cheie, **250.000 €;** ☎0765.730.872 valeriu.preda@homess.ro

583. **Vanzare** parter de vila zona Decebal, Dristorului S.U. 56 mp, curte 100 mp, 2 cam., 1940, la cheie, **75.000 €;** ☎0753.199.924 ion.milea@galaxyimob.ro

584. **Vanzari** case, vile Mihalache, Domenii S.U. 42 mp, curte 190 mp, 2 cam., 1938, la cheie, **72.000 €;** ☎0720.133.267 athos.imob@yahoo.com

585. **Vaslui,** zona Spital, casa 6 camere, R0967 S.U. 259 mp, curte 775 mp, 6 cam., 2007, la rosu, casa are suprafata utila de 259,46 mp. Casa este nefinisata pe exterior si interior. Casa este finalizata in proportie de 60%. Ag. Frasin Adrian **68.000 €;** ☎0726.162.672

586. **Vaslui,** zona Spital, R0966 S.U. 225 mp, curte 653 mp, 7 cam., 2007, la rosu, casa este finalizata in proportie de 75%. Proprietatea se afla situata in localitatea Vaslui, jud. Vaslui, in apropierea Spitalului Municipal, in zona nordica a localitatii, la iesire spre Moara Greci. **55.800 €;** ☎0726.162.672

587. **Vatra** Luminoasa - vila tip duplex - dubla deschid S.U. 135 mp, curte 165 mp, 5 cam., 1943, am placerea sa va propun o vila tip duplex situata pe o strada linistita din cartierul Vatra Luminoasa! Cladirea este construita in 1943, din caramida. **250.000 €;** ☎0722.732.975 axadomenii@yahoo.com

588. **Vatra** Luminoasa, garaj, d+p+m, intabulare, **249.900 €;** ☎0723.627.543

589. **Vatra** Luminoasa, S.U. 301 mp, curte 140 mp, 5 cam., 2001, la cheie, vanzare vila Vatra Luminoasa, D+p+1+M, cu deschidere 12 m toate utilitatile, constructie 2001, anvelopata termic, cu centrala proprie si imbunatatiri. G, f, p, t, um, ac, usi interioare, formata **265.000 €;** ☎0749.199.196 lenus@confortcasaimobiliare.ro

590. **Vatra** Luminoasa, S.U. 150 mp, curte 150 mp, 5 cam., 1940, la cheie, vila, tip englezesc, Vatra Luminoasa, stadion.renovata, 150 mp utili (extinsa); curticica fata si spate. Pentru detalii, va rog contactatti agentia. **330.000 €;** ☎0736.537.001 office@realestatepro.ro

591. **Vatra** Luminoasa, cochet d+p in vila, S.U. 100 mp, curte 135 mp, 4 cam., 1942, la cheie, curte individuala, apartament renovat, mobilat, utilat, d+p/1+m, Vatra Luminoasa, parc Nichita Stanescu, curte individuala, amenajata, intrare separata din strada cu d=10m, semineu, incalzire pardoseala, supr.vitrate, beton+caramid **184.000 €;** ☎0726.777.877 victoria@primob.ro

592. **Via** P+1, Berceni, Ilfov S.U. 110 mp, curte 271 mp, 4 cam., 2019, la cheie, Dezvoltator, va oferim spre cumparare o vila P+1, situata in comuna Berceni, intr-o zona noua de case, cu acces facil la soseaua principala. Vila este foarte bine construita, pe un teren de 271 mp. **85.900 €;** ☎0722.100.507 madalina.dinca@comunaberceni.ro

593. **Viilor,** Pieptanari S.U. 250 mp, curte 500 mp, 10 cam., 1997, la cheie, viilor, str zabrautului, zona de case, construtie 1997, vila s+p+1+2, 270 construti, 500 mp teren, deschidere 2 strazi, subsol **225.000 €;** ☎0722.519.460 despina.enache@yahoo.com

594. **Vila** 2017 Manolache complet mobilata utilata aces rapid Pallady A2 S.U. 144 mp, curte 277 mp, 5 cam., 2017, la cheie, **144.000 €;** ☎0725.540.400 vlad@vladtrimbitasu.ro

595. **Vila** cartier rezidential Iancu Nicolae, British School S.U. 130 mp, curte 300 mp, 4 cam., 2000, la cheie, **225.000 €;** ☎40728105888 mugur.cartagina@gmail.com

596. **Vila** cu arhitectura de munte adusa in Sudul Bucurestiului Comision 0% S.U. 250.00 mp, curte 500.00 mp, 7 cam., 2005, la cheie, **185.000 €;** ☎0725.540.400 vlad@vladtrimbitasu.ro

597. **Vila** cu teren 7500 mp in Peris, sat Balteni, Padurea Scrovistea cu comision 0% S.U. 750.00 mp, curte 7500.00 mp, 16 cam., 2005, la cheie, **499.900 €;** ☎0724.808.552 matei@mateipantea.ro

598. **Vila** de vis din paradis, Paradisul Verde, Corbeanca S.U. 572 mp, curte 2980 mp, 8 cam., 2008, la cheie, **945.000 €;** ☎031.630.69.39 vlad@vgheorghiu.ro

599. **Vila** de vis din paradis. Paradisul Verde - Corbeanca S.U. 572.00 mp, curte 2980.00 mp, 8 cam., 2008, la cheie, **945.000 €;** ☎031.630.69.39 vlad@vgheorghiu.ro

600. **Vila** deosebita cu 8 camere si piscina, Pipera, S.U. 500 mp, curte 1000 mp, 8 cam., 2005, **950.000 €;** ☎031.710.42.25 contact@casta.ro

601. **Vila** deosebita Peris ideala locuinta, casa de vacanta, S.U. 317 mp, curte 2754 mp, 6 cam., 1995, la cheie, **230.000 €;** ☎0740.180.180 office@casadecasa.ro

602. **Vila** Dristor, Baba Novac, S.U. 280 mp, curte 200 mp, 7 cam., 2014, la cheie, **280.000 €;** ☎031.630.69.36 robert@robertgagos.ro

603. **Vila** Drumul Taberei, Valea Oltului, Kaufland, comision 0 % S.U. 226 mp, curte 230 mp, 5 cam., 2007, la cheie, **275.000 €;** ☎0723.325.257 contact@mihaelaanton.ro

604. **Vila** duplex,cartier rezidential, Iancu Nicolae, British School S.U. 130 mp, curte 300 mp, 4 cam., 2000, la cheie, **210.000 €;** ☎40728105888 mugur.cartagina@gmail.com

605. **Vila** Fundulea la 15 min de Bucuresti S.U. 180 mp, curte 720 mp, 5 cam., 2010, la cheie, **104.900 €;** ☎0747.751.293 mihaita@mihaitamoldovan.ro

606. **Vila** futurista de exceptie in Popesti Euroland Allegria comision 0% S.U. 320 mp, curte 600 mp, 6 cam., 2010, la cheie, **195.000 €;** ☎0725.540.400 vlad@vladtrimbitasu.ro

607. **Vila** individula la numai 17 minute de Bucuresti S.U. 166 mp, curte 700 mp, 4 cam., 2012, la cheie, **132.000 €;** ☎0769.250.545 contact@cristinamarin.ro

608. **Vila** la curte deosebita 5 camere, in stil mediteranean, Dobroesti, S.U. 240 mp, curte 280 mp, 5 cam., 2016, **450.000 €;** ☎031.710.42.25 contact@casta.ro

609.

Imobiliare vânzări TERENURI

44. **Berceni,** Ilfov, 444 mp, d. 15 m, intravilan, dezvoltare imobiliara completa, de vanzare loturi de teren intravilan, situate in comuna Berceni, zona Mamina, zona noua si liniestita de case, cu o suprafata de 444 mp utili, **16.450 €;** ☎0722.684.768 raluca.dascalu@comunaberceni.ro

45. **Berceni,** Ilfov, 274 mp, d. 15 m, intravilan, dezvoltare imobiliara completa, de vanzare terenuri intravilane situate in comuna Berceni intr-o zona noua in continua dezvoltare, suprafata de 274 mp **10.140 €;** ☎0722.684.768 raluca.dascalu@comunaberceni.ro

46. **Berceni,** Ilfov, 900 mp, d. 33 m, intravilan, vand teren in comuna Berceni (Cartierul Nou) 200-300 m pana la strada principala. Gaze, curent la limita proprietatii. Mai multe detalii la telefon. ☎0784.074.727 Moise.adriana82@yahoo.com

47. **Berceni,** Ilfov, teren cu rate la dezvoltator 312 mp, d. 15 m, intravilan, Dezvoltator, va propunem pentru investitie loturi de teren, la 5 km de Bucuresti, platibile in 24 de rate la pretul de 25 euro/mp. **7.800 €;** ☎0722.100.507 madalina.dinca@comunaberceni.ro

48. **Berceni,** Popesti, st Laurentiu Raiciu 23, 1900 mp 1900 mp, d. 90 m, intravilan, Sos. Oltenitei, intrare Popesti Leordeni, Lidl. Teren 6 loturi de 1.900 mp, conform schita atasata, 470.000 euro, lotul, total teren 12.500 mp, pretul pentru teren intreg 230 euro, mp, urbanism UTR 3, **470.000 €;** ☎0770.510.891

49. **Berceni,** sos. Oltenitei nr. 11, inchiriere teren, 14500 mp, d. 67 m, intravilan, intrare Popesti Leordeni teren pentru inchiriere, lot 2, lot 4, cu dim. din schita, inchiriere minim 5 ani,s-au construit - lot 1, spalatorie, lot 3, teren tenis, fotbal, lot 5 salon evenimente, urbanism UTR 3 **3 L;** ☎0770.510.891 n.ivanuspfa@yahoo.com

50. **Berceni,** Vidra, 250 mp, d. 14 m, intravilan, loturi teren intravilan, intre 250 mp si 600 mp utili, deschideri 14-22 m, PUZ aprobat cu regim maxim de inaltime P+2, drum 9 m latime, fara utilitati momentan. **2.000 €;** ☎0743.151.931 office@rai-intermed.ro

51. **Berceni,** zona stadion sau primarie, 420 mp, d. 15 m, intravilan, teren 300 mp utili (fara cota de drum) sau 420 mp utili, gaze, curent, apa curenta, zona de vile. Pret 9.000 euro cel mic, 12.900 euro cel mare. Comision 0. Tel: **9.000 €;** ☎0744.570.957 adalexhouse@gmail.com

52. **Berceni,Metalurgiei,Drumul** Binelui, Dealu Crisului 12775 mp, d. 33 m, intravilan, PUZ in lucru 80 000 mp construiti, proiect 3 blocuri P+10E si 2 blocuri P+5E, 5 minute mers pe jos Auchan, capat autobuz 232, intravilan 12775 mp dubla deschidere, metrou Aparatorii Patriei 15-20 min. **55 €;** ☎0755.022.290/ 0758.323.323 office@imobservicecenter.ro

53. **Bolintin** Deal, Mihai Voda 5000 mp, d. 17 m, extravilan, teren de vanzare, suprafata 5000 mp, sat Mihai Voda , comuna Bolintin Deal, la 15 min de Bucuresti. **3 €;** ☎0722.614.620

54. **Bolintin,** Malu Spart, Suseni, 30 km Bucuresti, 2500 mp, asfalt, curent, gaze, padure la extremitati, apa curenta trasa, pret/mp, **4 €;** ☎0724.332.022/ 0722.798.469

55. **Bolintin,** Ulmi, vanzare teren intravilan 10.000 10000 mp, d. 50 m, intravilan, Teren intravilan 10.000 intre case, cu dubla deschidere de 50metri, toate utilitatile, intrare directa din Autostrada Bucuresti - Pitesti, km 20, pret excelent. **50.000 €;** ☎0732.940.972 floriksss57@yahoo.com

56. **Bradu,** jud. Arges 2508 mp, d. 22 m, intravilan, proprietar, vand teren intravilan imprejmuit, intr-o zona linistita de case, cu cadastru si suprafata de 2.508 mp, front stradal 22,4 m, la 5 km de Pitesti si 150 m de str. Principala **35 €;** ☎0744.362.500/ 0723.317.795 mihalianghel@yahoo.com

57. **Bragadiru** - Independentei 390 mp, d. 20 m, intravilan, Vanzare teren cu dubla deschidere . Strada Dealului colt cu Tortei . 20 m deschidere la asfalt. Vecinatati construite. **40.700 €;** ☎0728.676.350 imobcont@gmail.com

58. **Bragadiru** Ilfov, 29700 mp, d. 87 m, intravilan, teren industrial intravilan, centura Bragadiru, vis-a-vis de fabrica Chipita, neingradit cu o suprafata de 29.700 mp, deschidere 87 ml, cadastru, urbanism, intabulare, gaze, curent. Pret: 25 euro/mp ☎0744.636.956 office@ideal-residence.ro

59. **Bragadiru,** 759 mp, d. 34 m, intravilan, Ametistului, teren 859 mp, deschidere 34 m, gaze, curent, canalizare in apropriere, 70 euro/mp, www.confortresidence.eu **70 €;** ☎0741.160.332

60. **Bragadiru,** 2 loturi teren 702 mp, 702 mp, d. 26 m, intravilan, va propunem spre vanzare 2 loturi de teren de 702 mp, cu proiect de triplex in cartierul Independentei, Bragadiru, in apropiere de strada. Gliei. **53.000 €;** ☎0730.668.987 office@bragadiruresidenceexclusiv.ro

61. **Bragadiru,** Ilfov, 500 mp, d. 35 m, intravilan, Teren Bragadiru, Ilfov, 500 mp, zona centrala, deschidere 35 m. Utilitati: apa, canalizare, curent electric, gaze, strada asfaltata si iluminata. Intabulat. Pret: 26.000 euro, negociabil, **26.000 €;** ☎0732.145.998 imob@consultant.com

62. **Bragadiru,** Ilfov, Obaie, 319 mp, d. 16 m, intravilan, stradal, gaze, curent, cadastru, intabulare. **15.000 €;** ☎0722.252.995

63. **Bragadiru,** str Margelelor, 600 mp, d. 16 m, intravilan, vanzare teren intravilan in suprafata de 600 mp cu deschidere de 16 m, zona buna fara trafic cu acces restrictionat. Utilitati: gaz, curent, canalizare, asfalt la 200 m. Agentie comision 2%. **85 €;** ☎0762.093.000

64. **Bragadiru,** str. Ariesului, 520 mp, d. 22 m, intravilan, vanzare teren intravilan cu suprafata totala de 2600 mp, 5 parcele a cate 520 mp fiecare lot, cu deschidere 22 m la strada asfaltata ideal pentru duplex. Utilitati: electricitate si gaz. Agentie, pret 70 e/ mp. **70 €;** ☎0762.093.000

65. **Bragadiru,** zona periferie, R0937, 2000 mp, d. 20 m, intravilan, proprietatea este formata din teren intravilan in suprafata S1 2.000 mp. Proprietatea se afla situata in localitatea Bragadiru, jud. Ilfov. In apropierea cartierului Independentei **56.500 €;** ☎0720.100.339

66. **Braila** 1000 mp, d. 50 m, agricol, Ramnicelu si Gemenele, jud. Braila 915 ha agricol, comasat 98%, carte funciara, un singur proprietar, sistem de irigare propriu, lucrat in prezent, nediscutabil 7750e/ha, rog seriozitate. Comision 5% facturabil. ☎0784.931.644/ 0760.978.331 teraimobiliare@yahoo.com

67. **Braila,** 770000 mp, d. 900 m, intravilan, Tentant imobiliare vinde in exclusivitate, teren intravilan, in Braila, foarte aproape de piciorul podului nou, care se construieste peste Dunare **42.000.000 €;** ☎0728.330.208 tentantimobiliare@yahoo.com

68. **Brancoveanu,** Lidl cu urbanism construire si avize 546 mp, d. 24 m, intravilan, teren 506 mp deschidere 24 ml ideal duplex, triplex, zona vile construita 100%, urbanism p+2+m, sau imobil apartamente, acum se afla in zona m3, inaltime p+4, pot 60%, cut 2. 5 toate utilitatile, acces rapid, **300 €;** ☎0722.241.794 bogdan.ilioiu@gmail.com

69. **Brancoveanu,** Turnu Magurele, Lidl, Aurel Persu, 500 mp, d. 16 m, intravilan, teren intravilan 500 mp cu,deschidere 16 m, zona M3,posibilitate constructie P+4+5r+6r, cut 3, pot-60%, zona in dezvolatare, utilitati, acces facil, variante;posibilitate extidere suprafata cu deschidere de 43m **150 €;** ☎0762.746.274 coloradossss@gmail.com

70. **Branesti** 5000 mp, d. 26 m, intravilan, teren Branesti in spatele primariei deschidere 25 ml, utilitati la 200mp, pret 5 eur/mp, **5 €;** ☎0722.625.665

71. **Branesti** Belciugatele teren casa 1.000 mp 1000 mp, d. 33 m, intravilan, intravilan cu deschidere de 33/33 ml cu vedere la lac. Este situat la asfalt, acte ok. Este o zona deosebita cu o priveliste incantatoare. Distanta de Bucuresti 19 km. Exista maxi taxi. **25.000 €;** ☎0770.805.447 agentie2@mauwis.ro

72. **Branesti,** sat Pasarea, 860 mp, d. 15 m, intravilan, particular vand 2 loturi de teren intravilan situat in comuna Branesti, sat Pasarea, avand deschidere fiecare 15 m, suprafata totala 860 m2. **35 €;** ☎0744.300.684/ 0773.885.678

73. **Branesti,** sat Pasarea, 1200 mp, d. 28 m, intravilan, vis-a-vis de zona de agrement Pustnicu, la 15 minute de Bucuresti, pozitie de exceptie, cu vedere lac si manastire, deschidere sosea 28 m + 6m (deschidere dubla) se pot construi 2 vile, **69.000 €;** ☎0730.861.765 atma.imob@yahoo.com

74. **Branesti,** Vadul Anei, 2500 mp, d. 25 m, intravilan, terern in suprafata de 2500 mp. Deschidere 25/100, intavilan, cadastru si intabulare, planul 2, pana la lac 200 m, pana la padure 100 m, canalizare efectuata (deocamdata nefunctionala). **29.900 €;** ☎0731.144.159/ 021.231.23.18

75. **Brasov,** zona centura, fara comision, R0254 470 mp, d. 20 m, intravilan, teren intravilan cu suprafata de 470 mp. Proprietatea este situata in Municipiul Brasov, in zona Calea Bucuresti. Principala intrare in oras este in imediata apropiere a benzinariei Rompetrol **32.900 €;** ☎0720.100.339

76. **Breaza,** 1100 mp, d. 22 m, teren pret neg., **35.000 €;** ☎0731.437.910

77. **Breaza- Irimesti 5000 mp, d. 20 m, intravilan, particular vand teren, pret negociabil. Detalii la telefon; ☎0728.003.309**

78. **Buciumeni,** 22 km Bucuresti, DN4, 4.750 mp din care 300 mp intravilan (Frumusani), pret/mp, **3 €;** ☎0723.468.599

79. **Buciumeni,** Buftea, 6200 mp, d. 36 m, intravilan, teren intravilan, zona Buciumeni str. Aviatiei, str. Motoc, cu utilitati, **25 €;** ☎0722.218.281

80. **Bucuresti** 5580 mp, d. 62 m, intravilan, de la piata Unirii o statie spre Tineretului, str. Elena Cuza nr. 1 sector 4 **630 €;** ☎0773.886.826 nistor_house@yahoo.com

81. **Bucuresti,** sector 2, str. Zlatescu nr.3 600 mp, d. 15 m, intravilan, 600 mp D- 15 m, CUT minim 2, 0 subsol 500 mp pentru 20 locuri de parcare finalizat si inclus in pret, pentru birouri sau apartamente, zona nou construita, aproape de metrou si mijloace de transport in comun **500.000 €;** ☎0723.584.684

82. **Bucuresti,** str. Gura Calitei 527 mp, d. 24 m, intravilan, teren intravilan, 3 loturi, 527 mp fiecare cu drum de servitute, aproape de metrou Policolor. Negociabil **125 €;** ☎0723.350.043 cris1511@yahoo.com

83. **Buftea,** 7000 mp, d. 23 m, intravilan, proprietar orasul Buftea, Soseaua Viilor nr. 29 bis, terenul are toate utilitatile si este pretabil pentru rezidential, se afla relativ in centrul orasului Buftea, **45 €;** ☎0773.886.826 nistor_house@yahoo.com

84. **Buftea, Samurcasi, 6000 mp, d. 33 m, extravilan, terenuri 1.000 mp - 1.400 mp, gaze, curent, 25 euro/mp discutabil; Peris, str. Polona, 6.000 mp, apa, gaze, asfalt, curent, asfalt, deschidere 33 ml, 15 euro/mp discutabil; 15 €; ☎0730.013.444**

85. **Buhoci,** Bacau, padure 1,5 ha, pret/ha, **9.000 €;** ☎0753.487.255/ 0757.438.663

86. **Butimanu,** 6300 mp, d. 30 m, intravilan, intravilan ideal investitie, zona cu balti. 3 Euro/mp **3 €;** ☎0733.461.537

87. **Calarasilor** Calea, Hala Traian, 274 mp, d. 9 m, intravilan, cu deschidere la Calea Calarasilor, 2 constructii demolabile pe teren, deschidere 9.18 m, una din cladiri are structura refacuta, proprietar, POT max. 80% si CUT max. 2,5 **150.000 €;** ☎0725.632.363 conect20000@yahoo.com

88. **Calea** Giulesti nr 389, 440 mp, d. 12 m, intravilan, teren 440 mp urbanism p+4E+6E, Calea Giulesti nr 389, proprietar direct, la 99.000 euro, super afacere vand/schim **99.000 €;** ☎0761.249.111

89. **Calea** Mosilor, Silvia, Bucur Obor, 300 mp, d. 10 m, intravilan, ?vand afacere teren 300m/10 in zona centrala la 5 min Calea Mosilor, Bucur Obor, sector 2, zona selecta intre case strada Silvia, langa metrou, Kaufland, cu autorizatie construire valabila **178.000 €;** ☎0760.985.157 lungu_solomon@yahoo.com

90. **Calea** Vitan, proprietar vand teren, 164 mp, d. 14 m, intravilan, terenul este situat intre Auchan Vitan si Targul Auto Vitan chiar pe strada principala Calea Vitan.Toate utilitatile: apa, gaz, curent. Urbanism: Subsol+P+1+2+M, **114.999 €;** ☎0754.436.131 jocmario01@yahoo.com

91. **Calimanesti,** jud Valcea 2100 mp, d. 40 m, extravilan, Teren imprejmuit, situat in continuarea str.Alexandru Ioan Cuza, pe drum pietruit. Apa curenta si curentul electric sunt trase la limita proprietatii, asfaltul si gazele sunt la 700m distanta. **15.000 €;** ☎0722.355.056

92. **Calimanesti,** Seaca, Valcea, 540 mp, d. 16 m, intravilan, proprietar, teren situat la intrarea in Seaca, intre Olt si sosea, tel. intre 9-14; ☎021.667.25.15

93. **Campulung** Muscel, Bughea de Jos, 3600 mp, d. 23 m, intravilan, vand teren 3600 mp, in Bughea de Jos, apropiere Campulung Muscel, Arges. Zona Montana linistita, peisaj pitoresc, pretabil constructii case. Are o vedere de ansamblu foarte frumoasa. **49.500 €;** ☎0766.453.197 Darling_baby88@yahoo.com

94. **Cantemir,** Serban Voda 400 mp, d. 15 m, intravilan, pozitie excelenta, cadastru, intabulare, certificat urbanism informativ. Toate utilitatile. Direct proprietar. **290.000 €;** ☎0726.652.254/ 0721.132.154 cantemir2014@yahoo.com

95. **Casa** cu Tei Rezidential, dupa Buftea, 500 mp, d. 20 m, intravilan, intre 530-1430 mp, 7.400 euro/lotul, 25 min. de Piata Victoriei, loturi intre case, paza, iluminat, certificat urbanism p+2, se poate construi imediat, acces direct din DN1A, intre 3 paduri. **7.400 €;** ☎0722.677.873 casacutei.rezidential@gmail.com

96. **Catelu,** 7350 mp, d. 20 m, intravilan, vand teren intravilan parcelat a 500m parcela cu iesire la autostrada Soarelui in zona de vile cu drum de servitute separat de 7 m facilitati gaze, apa, curent, cadastru, intabulare, negociabil. ☎0724.681.908

97. **Celofibrei,** Bragadiru, teren de vanzare, 5631 mp, d. 23 m, agricol, terenul este in apropierea unui ansamblu rezidential format din 12 vile. Sunt 2 terenuri. Dimensiunea unuia este: 17,5 x 130. Dimensiunea celui de-al doilea este: 22,7 x 120 + 5 x 126. **254.000 €;** ☎0726.758.679 danutc2009@gmail.com

98. **Cheia,** cartier Buzoianu, zona Ciocanu Tare 50000 mp, d. 700 m, intravilan, Vand parcele de teren intre 1000-1500 mp. Pret 12 euro/mp, usor negociabil in functie de suprafa?? si pozitia parcelei. Terenul este intravilan, pretabil pt cabane, vile agroturistice. **12 €;** ☎0722.273.882

99. **Cheia,** Prahova teren 500 mp, 16.000 eur 500 mp, d. 16 m, intravilan, vand teren intravilan 500 m2 in Cheia, ideal vila, planul 2 fata de DN1A, front stradal 16 m, utilitati: apa, electricitate, proiect constructie, cadastru, intabulare. negociabil. Dl Rosu **16.000 €;** ☎0763.179.268

100. **Chiajna,** Rosu 500 mp, d. 12 m, intravilan, Teren in comuna Chiajna sat Rosu, intravilan, suprafata 500 mp, deschidere 12m, stradal, 200m de padurea Rosu, 200 m dispensar Chiajna, pretul este 180/mp si nu este negociabil, fara schimburi **180 €;** ☎0742.290.997 apopazu@gmail.com

101. **Chitila,** 5000 mp, d. 50 m, intravilan, proprietar, pretabil industrial, proprietar, curent electric, urgent, pentru investitie, **45.000 €;** ☎0773.886.826 nistor_house@yahoo.com

102. **Chitila,** Ilfov 518 mp, d. 16 m, intravilan, teren Chitila, langa lacul Chitila, acces stradal drum asfaltat, utilitati la strada, zona foarte frumoasa, suprafata 518 mp, deschidere 16m, drum acces 121 mp. **55.000 €;** ☎0720.302.537 traian.ciubuc@gmail.com

103. **Ciofliceni,** Snagov, Str. S. Cantacuzino la padure 2000 mp, d. 74 m, intravilan, proprietar, vand teren Intravilan 2000 mp Ciofliceni Snagov, la padure, 34 euro/mp **68.000 €;** ☎0729.199.212 padureadestejari@gmail.com

104. **Ciolpani** 520 mp, d. 47 m, intravilan, teren de vanzare Ciolpani, drum asfaltat, curent electric, langa padure. Schimb cu auto. **9.999 €;** ☎0755.541.446 alex@atelieru.ro

105. **Ciolpani,** 600 mp, d. 20 m, intravilan, Drumul Piscului, doua lot de casa la doar 50 m fata de asfalt, gaze, curent, intabulat, direct proprietar cu deschidere 20 ml 7000 euro/lot sau 13000, 2 loturi **7.000 €;** ☎0723.049.152 office@ana-construct.ro

106. **Ciolpani,** 6300 mp, d. 16 m, intravilan, teren acces direct din DN1, curent la teren. Posibilitate hala, showroom, magazii comerciale. Proprietar. Pret negociabil. **12 €;** ☎0723.606.852

107. **Ciolpani,** strada Negustorilor Luparie, 700 mp, d. 18 m, intravilan, lot de casa, utilitati aproape, deschidere la drum de servitute, **15 €;** ☎0723.049.152 any_nistor@yahoo.com

108. **Ciolpani,** zona Cimitir Britanic, stradal, 3000 mp, d. 30 m, intravilan, DN1 Bucuresti Ploiesti, Ciolpani stradal, intravilan construibil, 3000 mp/ d-30 ml. Gaze curent. Acces direct din DN1, pe spate este drum de exploatare **33 €;** ☎0722.511.217/ 0762.628.915 office@cbs-imob.ro ,uigimob@yahoo.com

109. **Ciorogarla,** 2600 mp, d. 12 m, intravilan, teren Ciorogarla. Utilitati la 8 m distanta de teren. Zona in plina dezvoltare, langa ansamblu vile. Proprietar. Langa manastire. Posibilitate rate. **26 €;** ☎0721.333.655 denisautodez@yahoo.ro

110. **Ciorogarla,** 2600 mp, d. 13 m, intravilan, vand teren intravilan la intrare in Ciorogarla, cu iesire in A1, acces la utilitati, deschidere de 13 m, se poate parcela, zona dezvoltata, direct proprietar, acte complete. Urgent. **27 €;** ☎0736.423.723 raluca_dorina2006@yahoo.ca

111. **Clejani,** Giurgiu, 15500 mp, d. 1000 m, agricol, calitatea 1 cernuziom, 150 ha comasat 100/100, proprietar, cultivat, astept oferte serioase, accept si intermediari, **1.380.000 €;** ☎0773.886.826 nistor_house@yahoo.com

112. **Clinceni** Ordoreanu, teren 2.600 mp, 0% comision 2615 mp, d. 109 m, intravilan, **45.000 €;** ☎0737.989.041 contact@ramona-ursu.ro

113. **Clinceni,** se vinde urgent, 1900 mp, d. 32 m, intravilan, Se vinde cu 19 euro/mp, sunt 3 loturi de aprox 640 mp. Drum de servitute 9 m. Gazele, asfaltul si curentul sunt la 30 m. **36.500 €;** ☎0726.758.679 danutc2009@gmail.com

114. **Clinceni,** str. Ortansei 8718 mp, d. 24 m, intravilan, Terenul este in intravilan aproape de centura Bucuresti. Accesul se face pe strada asfaltata.Utilitati: curent, gaze. **25 €;** ☎0722.116.600 mail.dezvoltator@gmail.com

115. **Clinceni,** terenuri vanzare 400 mp, d. 20 m, intravilan, Loturi de vanzare diferite suprafete. Terenuri cu utilitati. Gaze, curent. Comision 0 %. **10.000 €;** ☎0726.758.679 danutc2009@gmail.com

116. **Colentina** Andronache Gherghitei langa A3 COMISION 0% 392.00 mp, d. 19.00 m, intravilan, **74.480 €;** ☎0725.540.400 vlad@vladtrimbitasu.ro

117. **Colentina,** D-na Ghica, Plumbuita, str. Cremenita 310 mp, d. 11 m, intravilan, langa hotel Sir, zona de blocuri noi, vav de piata, teren intravilan, 310 mp, d-11 ml, strada asfaltata, toate utilitatile, ideal constructie bloc, urbanism P+5ET. Liber de constructii, acte ok, **280 €;** ☎0722.614.867/ 021.688.08.67

118. **Colentina,** stradal, 493 mp, d. 125 m, intravilan, colt cu Juverdeanu, teren si casa din caramida cu toate utilitatile, an 1956, su- 87 mp, **220.000 €;** ☎0727.373.300

119. **Colentina,** vanzare teren intravilan, 500 mp, d. 15 m, intravilan, Colentina, Sos Fundeni, Benzinaria Mall adiacent teren 500 mp, D-18, intravilan, toate facilitatile, cf, disponibil imediat, rog maxima seriozitate **95.000 €;** ☎0760.978.331/ 0722.560.930 teraimobiliare@yahoo.com

120. **Comuna** Berca, jud. Buzau, 1550 mp, d. 20 m, intravilan, teren intravilan central, ideal pt constructie casa sau deschidere afacere. Terenul are carte funciara si cadastru si deschidere de 20 m. Terenul se afla in comuna Berca, jud. Buzau. **13 €;** ☎0720.352.826

121. **Comuna** Berceni 416 mp, d. 20 m, intravilan, str. Ciulini teren cu proiect si toate autorizatiile. Gaze si curent. Este situat intre case ☎0730.987.026

122. **Comuna** Berceni 485 mp, d. 33 m, intravilan, teren intravilan 485 mp, curent, dubla deschidere, pret 13.000 Euro, direct proprietar, **13.000 €;** ☎0765.913.530

123. **Comuna** Berceni - Teren intravilan 390mp cu utilit 390 mp, d. 16 m, intravilan, Dezvoltator in Comuna Berceni oferim spre vanzare Va asteptam la sediul nostru din Bd 1 Mai, nr 65, Berceni/ Ilfov. Florin Neagu: **21.450 €;** ☎0728.105.702

124. **Comuna** Berceni 600 mp utili 30x20m pretabil duplex 750 mp, d. 30 m, intravilan, proprietar, vand 750 mp, din care 600 mp suprafata utila (30 metri deschidere pe 20 metri adancime, pretabil duplex), in cartier alcatuit numai din constructii noi, Str. Elena Cuza (acces prin Str. 1 Decembrie) **18.000 €;** ☎+40723335995

125. **Comuna** Berceni teren intravilan 400mp 310 mp, d. 16 m, intravilan, Dezvoltator oferim spre vanzare loturi in Comuna Berceni. Lot teren 400mp/utili. Va asteptam la sediul nostru din Bd 1 Mai, nr 65, Berceni/Ilfov. Florin Neagu **7.750 €;** ☎0728.105.702

126. **Comuna** Berceni, 247 mp, d. 13 m, intravilan, Cartierul Nou, com. Berceni, Str. Mioritei, utilitati pe strada, in apropiere de Bd. 1 Mai, gradinita si statie STB **11.500 €;** ☎0729.314.961 alina_dob2006@yahoo.com

127. **Comuna** Berceni, 367 mp, d. 20 m, intravilan, loturi teren intravilan, zona deosebita, **8.500 €;** ☎0722.245.119 yvd_86@yahoo.com

128. **Comuna** Berceni, Calea Bucuresti, teren de 600 mp 600 mp, d. 29 m, intravilan, Agentia RealKom va ofera teren de vanzare pe strada Linistei, comuna Berceni, 600 mp, intravilan, 2 deschideri, 17/ 29 ml deschidere, utilitati in zona, curent electric, apa. www.realkom.ro **17.700 €;** ☎0736.333.063 florin.stanica@realkom.ro

129. **Comuna** Berceni, Ilfov, 300 mp, d. 16 m, intravilan, Comuna Berceni: Teren intravilan 300 mp, curent electric in contract, drum asfaltat, zona noua in plina dezvoltare. Posibilitate rate pentru 12 de luni cu plata direct la dezvoltator. **12.600 €;** ☎0729.555.190 razvan.moldoveanu@comunaberceni.ro

130. **Comuna** Berceni, Ilfov, 533 mp, d. 15 m, intravilan, lot teren cu drum amenajat, la 100 m de sos. principala, 533 mp utili cu deschidere de 15 m, zona liinistita in plina dezvoltare si acces usor la sos. principala, **24.500 €;** ☎0737.988.994 marius@comunaberceni.ro

131. **Comuna** Berceni, Ilfov, 259 mp, d. 15 m, intravilan, teren intravilan in rate direct la dezvoltator. **9.583 €;** ☎0729.555.187 mihaela.mazurchevici@comunaberceni.ro

132. **Comuna** Berceni, lac, teren de 3.971 mp 3971 mp, d. 25 m, intravilan, Agentie imobiliara ofera teren de vanzare comuna Berceni, 3971 mp, intravilat, deschidere 24-25 ml, 2 deschideri, cadastru, intabulare, utilitati in zonawww.realkom.ro **75.449 €;** ☎0736.333.063 florin.stanica@realkom.ro

133. **Comuna** Berceni, str Miorita 45 e/mp cartier nou 348 mp, d. 16 m, intravilan, dezvoltator imobiliar oferim spre vanzare loturi de teren intravilan la intrare in Comuna Berceni.Locatie: strada Miorita la cca 800-850 metri de soseaua principala. **15.700 €;** ☎0728.105.702

134. **Comuna** Berceni, teren 400 mp, d. 15 m, intravilan, 15 euro. Ultimele 2 loturi de teren dintr-un proiect de 65 loturi situat pe str. Primaverii. Pret promotional.Zona in dezvoltare, lacuri de agrement in apropiere. **6.000 €;** ☎0728.105.702

135. **Comuna** Berceni, teren intravilan locuinte 250 mp, d. 15 m, intravilan, loturi teren construibil, intre 250 mp si 600 mp utili, Str. Bucegi, in spatele Mega Image din Comuna Berceni, PUZ aprobat locuinte, POT 30%, maxim P+2, deschideri intre 14 si 25 m. **8.750 €;** ☎0722.291.931 office@rai-intermed.ro

136. **Comuna** Berceni, teren intravilan str. Macului 262 mp, d. 15 m, intravilan, direct dezvoltator ofer spre vanzare loturi de teren intravilan in Comuna Berceni. Va asteptam la sediul nostru din Bd 1 Mai, nr 65, Berceni/Ilfov. **10.900 €;** ☎0728.105.702

137. **Comuna** Butimanu, jud. Dambovita, 1550 mp, intravilan, vand loc intravilan, pret/mp, **3 €;** ☎0744.980.886

138. **Comuna** Dumitresti, Sat Galoiesti, R01732 7140 mp, d. 40 m, intravilan, Licitatie 11.06.2019. Teren in suprafata totala de 7140 mp, din care 500 mp intravilan curti-constructii. Pe acesta este construita casa S+P+1, cu suprafata construita la sol de 130 mp, **42.656 €;** ☎0372.101.280

139. **Comuna** Feleacu, teren contructii, fara comision 1400 mp, d. 20 m, intravilan, R002C. Teren intravilan in suprafata de 1400 mp, inscris in CF nr. 4246, Cluj-Napoca, nr. cadastral 1338; acces direct din drumul national european E60 **38.000 €;** ☎0720.100.339

140. **Comuna Niculesti, Sat Movila, Judet Dambovita 1000 mp, d. 20 m, intravilan, teren 20 x 50 1000 mp ,intravilan ,cu toate utilitatile , 15.000 €; ☎0767.140.727**

141. **Comuna** Pantelimon, langa Intrarea Rascoale, 4000 mp, d. 18 m, intravilan, particular vand 4000 mp teren, lotizat in 5 loturi cu suprafetele de 650 mp; 650 mp; 650 mp; 1000 mp; 872 mp + 180,5 mp drumuri de servitute pentru cele 5 loturi. Mentinez ca cele 5 loturi sunt lipite. **70 €;** ☎0723.259.733 adrianaistrate69@yahoo.com

142. **Constanta,** Mamaia Sat, str. M 8, langa biserica, 3 terenuri alaturate 276 mp, 315 mp, 157 mp, certificat urbanism P+4, posibilitate comasare, direct proprietar; ☎0724.046.197

143. **Constanta,** Navodari 30000 mp, d. 152 m, extravilan, Teren extravilan, zona Navodari (Fabrica de Zahar-Legmas), cu deschidere la ambele drumuri,intrarea se face pe la giratoriu, nu se vinde pe parcele fiind un tot unitar, pret negociabil si comision 0%. **1.050.000 €;** ☎0722.702.564 ioan.rusupfa@gmail.com

144. **Contesti,** jud. Dambovita, 47 km de Bucuresti, 1000 mp, d. 13 m, intravilan, strada asfaltata, intre case, v-a-v biserica, curent electric, zona pitoreasca, apropiere de cursul raului Dambovita (aviz pescarilor), la 800 m. de DN71, intabulat, liber de constructii, **5.500 €;** ☎0726.155.830 stefan.niculita@yahoo.com

145. **Cora** Alexandriei, Autogara Rahova, Str. Ion Conea 594 mp, d. 17 m, intravilan, Particular, S. 594, D.17,5, cu posibilitate de constructie p+2, plan 2, cu drum de servitute inclus, strada civilizata, asfaltata, constructii noi, toate utilitatile, cadastru, intabulare, pret usor disc. **125 €;** ☎0727.749.562/ 0761.643.836

146. **Corbeanca** 758 mp, d. 22 m, intravilan, teren deschidere lac si padure, priveliste deosebita, **54.000 €;** ☎0734.111.666 bogdan_vero@yahoo.com

147. **Corbeanca,** str. Magnoliei, 720 mp, d. 26 m, intravilan, proprietar, teren pt. constructii, intre Flamingo Garden si Paradisul Verde, suprafata 625 mp (lot) +95 mp (cota drum), deschidere 27 ml, utilitati, liniste, aer curat, **16.500 €;** ☎0761.900.350 vistrea@yahoo.com

148. **Corbu,** jud. Constanta, 2000 mp, d. 18 m, intravilan, teren intravilan Corbu, jud. Constanta (negociabil) 2.000 mp **24.000 €;** ☎0241.258.389 rolicka@yahoo.com

149. **Cornetu** 4000 mp, d. 19 m, intravilan, stradal, vizavi de biserica, se poate lotiza, cel mai bun pret din zona, ocazie, la cerere poate fi lotizat. **25 €;** ☎0753.075.109

150. **Cornetu,** Ilfov, 1200 mp, d. 15 m, toate utilitatile, strada asfaltata, zona vile, pret/mp, **40 €;** ☎0728.387.701

151. **Costinesti, Jud. Constanta, zona Gara Veche 500 mp, d. 12 m, intravilan, proprietar, 500 mp(12.5X40), la 500 de metri de plaja Epava, ideal casa de vacanta/pensiune. Utilitati: drum pietruit, apa, curent electric, gaze, canalizare, iluminat stradal. 27.000 €; ☎0722.705.896**

152. **Crevedia** - Darza, 400 mp, teren cu casa demolabila, **19.500 €;** ☎0723.276.702

153. **Crevedia,** Casa cu tei Rezidential 528 mp, d. 25 m, intravilan, 25 min de Pta Victoriei, intr-un cartier nou cu paza si iluminat noctrun, fiecare lot are propriul stalp de curent, intre 3 paduri, acces direct din DN1A, se poate construi imediat, la DN7, spatii comerciale. **7.400 €;** ☎0722.677.873 casacutei.rezidential@gmail.com

154. **Dacia** nr. 120, 312 mp, d. 9 m, intravilan, central, stradal, cladire P+1 demolabila, civilizat. Proprietar. **238.000 €;** ☎0722.443.141 diamondstone78@yahoo.com

155. **Dambovita,** Contesti, 9800 mp, d. 56 m, extravilan, teren stradal, deschidere la DN 71, **5 €;** ☎0764.126.730

156. **Darvari,** 5700 mp, d. 120 m, extravilan, teren situat in Darvari pe drumul ce merge spre Gostile la doar 250 m de asfalt cu deschidere de 120 ml la apa, fara utilitati **5 €;** ☎0723.049.152

157. **Delea** Veche, 440 mp, d. 12 m, teren CUT 2,5 P+3+2, neg., **300.000 €;** ☎0727.072.380/ 0720.616.079

158. **Delnita,** Harghita, R01034 5650 mp, d. 35 m, intravilan, teren intravilan in suprafata totala de 5.650 mp dezmembrat in cinci parcele, inscrise in:-CF 50364 Pauleni Ciuc, Nr. Cadastral 638, teren in suprafata de 836 mp, deschidere la drum 35,4 m, Lot 1; **37.800 €;** ☎0720.100.339

159. **Dimitrie** Leonida, 1250 mp cu autorizatie bloc, 1250 mp, d. 22 m, intravilan, lot teren cu autorizatie de construire valabila p+3, 32 unitati, situat in apropiere de strada Drumul Fermei. **240 €;** ☎0722.519.815

160. **DN1** Ciolpani, 30000 mp, d. 85 m, intravilan, teren cu toate utilitatile deschidere in DN1, cu constructii neterminate, suprafata constructiilor 3000 mp. Ideal pentru showroom, azil, spatii comerciale sau industriale, pret/ mp **37 €;** ☎0723.049.152 any_nistor@yahoo.com

161. **Dobreni,** Giurgiu 400 mp, d. 15 m, intravilan, Vand teren in Sat Dobreni (cartier nou) drum amenajat .Teren pentru constructie Pret vechi -17euro/mp, Pret **6.000 €;** ☎0737.988.994 marius@comunaberceni.ro

162. **Domnesti** 580 mp, d. 33 m, intravilan, teren de vanzare in Domnesti, dubla deschidere, drum asfaltat, gaze + electricitate. Este amplasat pe strada Foisorului, in zona de vile de noi, langa unitatea militara. **19.999 €;** ☎755541446 alex@atelieru.ro

163. **Domnesti,** 750 mp, d. 20 m, intravilan, vand teren intravilan construibil suprafata de 750 mp cu deschidere la strada de 20 cad+int este situat linga casa locuibila posibilitati gaze si lumina zona Domnesti. **45 €;** ☎0729.891.326 viovis20@yahoo.com

164. **Domnesti,** R0675, 3155 mp, d. 20 m, intravilan, teren situat intr-o zona rezidentiala, zona fiind caracterizata prin casa la curte, vile cu teren aferent, accesul la proprietate este usor si se poate realiza prin direct din strada, **61.000 €;** ☎0720.100.339

165. **Domnesti,** R0711, 969 mp, d. 20 m, intravilan, teren intravilan construibil, in suprafata de 968,50 mp. Domnesti, jud Ilfov; lot 1, tarla 76, parcela 262 5. Iordan Daniel **15.000 €;** ☎0720.100.339

166. **Domnesti,** soseaua principala 640 mp, d. 26 m, intravilan, sos. Tudor Vladimirescu apropiere centura, teren pe colt, patrat 26x25, se poate construi P+2, pret negociabil, **38.000 €;** ☎0751.053.625/ 0751.053.622 sigmaserviceimob@yahoo.com

167. **Domnesti,** Teghes, 1500 mp, intravilan central, desch. 14,5 m, toate utilitatile la poarta, casa 3 camere demolabila, livada, **10 €;** ☎0723.539.331/ 0785.535.801

168. **Domnesti,**

Imobiliare vânzări TERENURI

239. **Militari,** Pacii teren proiect apartamente, sect 6 4000 mp, d. 49 m, intravilan, oportunitate investitie, ultima parcela in zona rezidentiala, posibilitate proiect p+2+m, 75 apartamente, toate utilitatile, cut 1,9; pot 45%. Aproape de Ratb, metrou, magazine. Acte la zi. Pret 135 euro/mp. **135 €;** ☎0749.115.511/ 0745.005.500 ecap.office@gmail.com

240. **Militari,** Turbomecanica, intravilan, 12.000 mp 12000 mp, d. 67 m, intravilan, Direct proprietar, 12.000 mp intravilan Militari, in spatele Turbomecanica, Piscul Crasani, Drumul Bacriului 30-34 asfalt, apa, canal, curent electric, gaze la bordura, doua deschideri (67,5 ml si 56,5ml). **100 €;** ☎0729.854.842

241. **Militari,** Uverturii, urbanism p+2+m 232 mp, d. 17 m, intravilan, Se poate construi bloc sau casa trebuie doar sa alegeti proiectul. **92.000 €;** ☎0735.818.553 mariusionita2000@yahoo.ro

242. **Militari,** Valea Lunga, 500 mp, d. 20 m, intravilan, teren 500 mp, zona M3, regim de construire P+4 niveluri, certificat de urbanism, utilitati apa, gaze, curent 380 v, canalizare, urgent, **240.000 €;** ☎0728.005.657 mentor3011@gmail.com

243. **Mitocasi,** Suceava, R0524 14100 mp, d. 20 m, intravilan, 2 terenuri in suprafata totala de 14,100 mp. Zona in care se afla proprietatea este preponderent rezidentiala, caracterizata prin terenuri libere si vile cu teren aferent. **37.000 €;** ☎0726.162.672

244. **Mogosoaia** 500 mp, d. 25 m, intravilan, vand teren pentru construirea unei case cu acces la Lacul Mogosoaia, situat pe strada Merilor formata in continuarea strazii Martea Bibescu, **62.000 €;** ☎0723.571.522 iondulugeac@yahoo.com

245. **Mogosoaia,** 650 mp, d. 33 m, intravilan, Mogosoaia, str. Nichita Stanescu, teren intravilan 650 mp cu deschidere 33 ml. **50 €;** ☎0727.734.063

246. **Mogosoaia,** str. Halaicului, 1783 mp, d. 20 m, intravilan, vand teren langa padure cu toate facilitatile la poarta: apa, canalizare, gaze, curent electric etc. Drum asfaltat, zona de case. Pret 145.000 E, **145 €;** ☎0742.895.375 av.irinalazarescu@yahoo.com

247. **Mogosoaia,** teren intravilan, 4078 mp, d. 42 m, intravilan, **360.000 €;** ☎031.710.42.25 contact@casta.ro

248. **Moreni,** Dambovita, teren intravilan construibil, 1623 mp, d. 21 m, intravilan, Teren intravilan, zona de case, pozitie buna, 1623 mp, str. Pompelor nr.18, deschidere 21 m, toate utilitatile in fata portii, lotizabil. **12 €;** ☎0729.854.940 nasulet@yahoo.com

249. **Navodari,** R0504 10000 mp, d. 10 m, intravilan, teren intravilan in suprafata de 10.000 mp, situat in Navodari, parcela A 433/1/16/1; 2; 3, jud. Constanta, identificat cu numar cadastral 102405, intabulat in CF nr. 102.405 a localitatii Navodari, **60.000 €;** ☎0720.100.339

250. **Obregia,** Piata Sudului, Nitu Vasile, 220 mp, d. 12 m, intravilan, vand teren ideal pentru vila sau bloc mic cu toate utilitatile trase (gaze, apa, canal), la doar 300 m de fantanile de la Intersectia Obregia cu Nitu Vasile.Pentru mai multe informatii ma puteti contacta. **99.500 €;** ☎0726.375.629 cristian.mocanu@zonadesud.ro

251. **Ocnele** Mari, Valcea, 1300 mp, d. 16 m, intravilan, amplasament superb intravilan, primarie, bai, market, salina. Zona turistica in plina dezvoltare la doar 7 km de Ramnicu Valcea. Proprietar detin o suprf. de 7.500 mp cadastru, certificat urbanism **12.500 €;** ☎0723.170.500 mugureldaconu@gmail.com

252. **Olteni,** Clinceni 541 mp, d. 32 m, intravilan, teren 541 mp pentru casa, utilitati la drumul principal, deschidere 31,97 m, drum servitute cu I??ime 9 m, 2 min pana in centura, comision 0. **15.000 €;** ☎0726.299.017/ 0767.820.023 premiumbrokerestate@gmail.com

253. **Oportunitate** teren Campina, 3301 mp, d. 44 m, intravilan, **19.500 €;** ☎0729.101.123 valeriu@valeriustancu.ro

254. **Oradea,** R0335, 27598 mp, d. 53 m, intravilan, proprietatea este amplasata in zona de sud a Mun. Oradea, zona Nufarului, aproape de intersectia strazii Ogorului cu soseaua de centura - Nufarului, avand front de 53.29 ml pe aceasta **472.500 €;** ☎0727.171.926

255. **Oradea,** R0336, 49846 mp, d. 106 m, intravilan, proprietatea cu suprafata de 49,846 mp, este amplasata in zona de est a Municipiului Oradea pe strada Americii, aproape de intersectia dintre strada Ogorului cu sosea de centura la numai 4 strazi **741.300 €;** ☎0727.171.926

256. **Oras** Pantelimon, 800 mp, d. 18 m, intravilan, vanzare lot teren, langa lac si padure, zona de vile nou construite, cu utilitati: curent, canalizare, apa, la 50 m de lac. Posibilitate extindere la 4.000 mp, **88.000 €;** ☎0729.158.583 nicu_imob@yahoo.com

257. **Oras** Pantelimon, lac 1920 mp, d. 45 m, intravilan, teren intravilat ideal rezidential. Panorama de exceptie catre lac, deschidere la 2 strazi, posibilitate de parcelare, utilitati la 20 m, vecini civilizati, liniste. Acte ok pregatit de vanzare, 65 eur/mp, **124.800 €;** ☎0747.171.690 laurentiu.ene@refinder.ro

258. **Otopeni** 6740 mp, d. 32 m, intravilan, Otopeni -str.Libertatii, teren 6740 mp /d=-32 ml(29 ml+3 ml cota la drum acces pentru partea din spate). Strada asfaltata utilitati. Pretabil rezidential. **93 €;** ☎0722.511.217/ 0762.628.915 office@cbs-imob.ro ,uigimob@yahoo.com

259. **Otopeni** Vest 2500 mp, d. 16 m, intravilan, Vand teren Otopeni - vest, Str. Intrarea Izvoarelor (paralela cu str. Grivita) intersectie cu str. Drumul Viilor, 2500 mp - 5 loturi- 16 ml deschidere.Utilitati strada: curent, gaze la 100 ml **75 €;** ☎0722.954.758 huidanvasile@gmail.com

260. **Otopeni** zona Odai Teren 520 mp 520 mp, d. 26 m, intravilan, **46.800 €;** ☎0769.250.545 contact@cristinamarin.ro

261. **Otopeni,** 3600 mp, d. 300 m, intravilan, 3600 mp+ 300 mp drum la 300ml de DN, zona Geriatrie, 50 e/mp. **50 €;** ☎0742.550.673

262. **Otopeni,** Craitelor, 940 mp, particular, 21x45 m, pozitie foarte buna, zona vile, pret/mp, **120 €;** ☎0722.363.090

263. **Otopeni,** Odai 664 mp, d. 31 m, intravilan, teren intravilan, acces din str Constantin Brancoveanu (asfaltata), 664 mp (122mp drum acces) si 542 mp cu 17,5 ml latime si 31ml deschidere, ideal duplex. Are curent si gaze. Comision 0% www.sorin-stoinea.ro **39.900 €;** ☎0740.121.267 contact@sorin-stoinea.ro

264. **Otopeni,** Odai, 3400 mp, d. 28 m, intravilan, teren in suprafata de 3,400 mp., dubla deschidere la strada Tudor Vladimirescu 28 si la Strada Soseaua Odai. Pretabil pentru constructie bloculete, 145 e/mp putin discutabil. **493.000 €;** ☎0744.525.191/ 0757.552.478 escada.gts@gmail.com

265. **Otopeni,** Str. Maramures 714 mp, d. 20 m, intravilan, in spate la McDonalds, teren intravilan ST 714 mp din care 77 mp drumul de acces, deschidere 20 ml; gaz, electricitate, canalizare si apa. POT 40%, cut 1,4, p+2 e+m, **89.000 €;** ☎0721.268.107/ 0740.191.920 adriananistorr@yahoo.com

266. **Ovidiu,** judetul Constanta. Proprietar vand teren 50000 mp, d. 63 m, extravilan, ferma 50.000 mp, in localitatea Ovidiu, jud. Constanta, cadastru, intabulare, certificat urbanism. Se poate vinde si parcelat. Ofer comision avantajos. Pret /mp. Tel. Constanta 0341.117.344; **30 €;** ☎021.682.32.30/ 031.425.92.77/ 0799.161.098

267. **Pantelimon** oras, str. Trandafirilor, Migdalilor 15000 mp, d. 60 m, intravilan, Pantelimon oras, zona str. Trandafirilor, str Migdalilor, teren 15000 mp/d 60,5 ml. Gaze, curent, canal, apa. Cartier rezidential. Pentru dezv. proiect imobiliar. Vile jur-imprejur. **45 €;** ☎0722.511.217/ 0762.628.915 office@cbs-imob.ro ,uigimob@yahoo.com

268. **Pantelimon,** 500 mp, d. 26 m, intravilan, vand 3 (trei) terenuri a 500mp, intravilan, Pantelimon spre Manastirea Cernica (langa fosta Unitate Militara), 45E/mp negociabil. **45 €;** ☎0722.587.790

269. **Pantelimon,** Cernica biserica noua, 700 mp, d. 32 m, intravilan, Intrarea Mierlei se intra din George Tarnea 700 mp, D 32 m, POT 35 %, PUZ, posibilitati gaze, electricitate. Certificat urbanism, cadastru, intabulare, P+1, 40 euro/mp, **38 €;** ☎0721.275.684

270. **Pantelimon,** Lebada, 432 mp, teren cu toate utilitatile, pret/mp, **100 €;** ☎0744.525.769

271. **Parcul** Carol, 441 mp, d. 12 m, intravilan, teren 441 mp cu deschidere de 13 m, constr. demolabile, 750 m pana la metrou, 850 m pana la intrarea in parc, cert. urbanism in lucru, P+2+M, situatie juridica clara, 1 singur proprietar, 0 comision, **380 €;** ☎0799.929.025/ 0733.670.178

272. **Parcul** Carol, 410 mp, d. 12 m, intravilan, teren cu autorizatie de construire pentru 7 apartamente cu 3 camere, 200 m pana la parc, 700 m pana la metrou, va apucati de construit imediat, pret total estimativ pt vanzare apartamente 1.050.000 euro. **320.000 €;** ☎0799.929.025/ 0733.670.178

273. **Peris,** R0006 836 mp, d. 20 m, intravilan, teren intravilan in suprafata de 836,11 mp. Exista retea de energie electrica, iar zona este rezidentiala. Terenul se afla la periferia satului Bratulesti, in comuna Peris. Iordan Daniel **8.500 €;** ☎0720.100.339

274. **Petrachioaia,** Afumati, teren la sosea,/ngradit 2000 mp, d. 20 m, intravilan, gard beton si 4porti acces, la drum principal Sos.Urziceni Afumati, 15km de la Carrefour Colentina. Pretabil orice constructie, afacere, depozit, casa. Put, curent la poarta. Acte la zi. ☎0763.692.398

275. **Petricani** Mobexpert str Sipca vedere lac Plumbuita 400 mp, d. 20 m, intravilan, ocazie teren la 3 min de Mobexpert, A3, 6 min. De Promenada Mall, 5 min de Pod Pipera, vedere lac Plumbuita, gaze, curent, asfalt, canalizare, apa, rol fiscal, intabulare cadastru. Variante schimb la 159.999 euro **119.999 €;** ☎0722.377.859 imp.exp.china1990@gmail.com

276. **Piata** Victoriei, 316 mp, d. 9 m, intravilan, proprietate 316 mp, teren zona Buzesti, Piata Victoriei, deschidere 8,80 m, zona de construire M3, POT max. 60%, CUT max. 2,5, p+4 nivele, pretabil birouri, clinica, medicala, hotel Boutique, **175.000 €;** ☎0726.481.511 ocaziebuna@gmail.com

277. **Piatra** Neamt, zona Darmanesti, 3600 mp, d. 70 m, intravilan, teren Piatra Neamt unic proprietar. Poate fi vandut si parcelat. Este intabulat. Utilitati: apa, electricitate si gaze. Pret user negociabil. Destinat constructiei de locuinte, pensiune, centru relaxare. **35 €;** Atelierul.ilenei@yahoo.com

278. **Pipera** 5000 mp, d. 25 m, intravilan, Drumul Negru, vand teren 5.000 mp cu deschidere 25 m, cu proiect de 15 case, toate avizele obtinute anul trecut in luna noiembrie,deschidere la drum asfaltat, utilitatile sunt la teren, ideal investitie **799.999 €;** ☎0747.140.370

279. **Pipera** - Voluntari, 1072 mp, d. 32 m, intravilan, 874 mp (32 x 27 m) cu iesire la Lacul Pipera (cca 100 m), situat intr-o zona urbana in plina dezvoltare, intre autostrada si lac, 120 euro/mp,+ drumul de servitute~200 mp, **99.700 €;** ☎0741.124.400 nedcom.imob@gmail.com

280. **Pipera,** 2150 mp, d. 60 m, intravilan, teren de vanzare, 2150 mp in Pipera Voluntari, **537.500 €;** ☎+447476606169/ 0773.811.669

281. **Pipera,** Ilfov, 1500 mp, d. 28 m, intravilan, Particular, vand teren Pipera Adora langa Radio Far, Cartier Madrid, iesire/ intrare autostrada A3 (Bucuresti-Brasov) pt inmanzirii/parcari cu posibilitate de extindere pana la 4500 mp. **99 €;** ☎0744.996.122/ 0745.161.516

282. **Pipera,** investitie 1050 mp, d. 41 m, intravilan, teren, urbanism, cadastru si intabulare, zona in dezvoltare, liber, in zona cartierului New Point. Accept variante, **152.999 €;** ☎0758.200.203/ 0722.625.665 vivinelu@yahoo.com

283. **Pipera,** Mega Image, adiacent, strada asfaltata 760 mp, d. 15 m, intravilan, Pipera in spatele Bisericii, cartier civilizat, teren 760 mp, deschidere 15 m, orientat spre sud, toate utilitatile trase, casa demolabila, cadastru-intabulare, ideal investitie pentru proiect imobiliar, **249 €;** ☎0722.614.867/ 021.688.08.67

284. **Pipera,** Millo Village, 511 mp 511 mp, d. 17 m, intravilan, **85.000 €;** ☎40722613157 cartagina_imob@yahoo.com

285. **Pipera,** Tunari, Lidl, 3000 mp, zona dezvoltata 3000 mp, d. 60 m, intravilan, Tunari, Pipera, magazin Lidl, teren intravilan, toate utlitatile, gaz, curent, 3000mp, 100 euro/mp. Se poate viziona oricand! Terenul se vinde impreuna cu casa de lemn care este amenajata, sera. Exclusivitate. **335.000 €;** ☎0752.010.041/ 031.420.69.37 elena@confortcasaimobiliare.ro

286. **Podul** Constanta, Sector 1, 480 mp, (12x40), S+P+4E, zona P+4, str. Spicului, **220.000 €;** ☎0721.681.818/ 0721.456.333

287. **Podul** Ilfovatului, sector 6, 3400 mp, d. 25 m, intravilan, teren intravilan cu posibilitate de vanzare sau de inchiriere. Detalii la tel, pret discutabil, ☎0742.309.964

288. **Poeni,** Teleorman, 53 km de Bucuresti, 1500 mp, d. 27 m, intravilan, Teren intravilan, cu dubla deschidere la 2 strazi asfaltate (27.m si 9,m), 80 de copaci fructiferi, put PVC nou 27.m, wc. betonat nou, placa Fundatie 12x4.m, baraca 3x2.m, porti si gard 1,70 inaltime, **11.500 €;** ☎0722.302.080

289. **Policolor,** sector 3, str. Gura Putnei, 740 mp, d. 22 m, intravilan, 740 mp, d=24ml la strada asfaltata, canal si curent terenul se afla in zona M 3 CU POT Maxim 60% CUT 2,5 cu regim S+P+2+3-4, zona in plina dezvoltare **112.000 €;** ☎0729.158.583 nicu_imob@yahoo.com

290. **Popesti** Leordeni str Astrelor, teren 1000 mp, 1000 mp, d. 20 m, extravilan, terenul are o deschidere stradala de 20 ml, aflat intr-o zona in plina expansiune imobiliara, este disponibil imediat, cadastru si intabulare, pret 75 euro/mp. **75.000 €;** ☎0768.397.773 office@nemarimobiliare.ro

291. **Popesti** Leordeni, Complex Euroland 25000 mp, d. 50 m, extravilan, Teren destinatie industriala, Popesti-Leordeni, Soseaua Oltenitei - DN4, peste drum de Complex Euroland. Suprafata totala 25.000 mp, doua deschideri de 50 ml. Toate utilitatile pentru destinatie industri. **250.000 €;** ☎0733.107.773

292. **Popesti** Leordeni, teren de vanzare, 520 mp, d. 20 m, intravilan, teren de vanzare in Popesti Leordeni, zona de vile, toate utilitatile, doua deschideri, stradal zona Sperantei, ideal pentru investitie, contact tel. **53.000 €;** ☎0787.525.587 cristian.muresanu@yahoo.com

293. **Popesti** Leordeni, teren zona centrala, 420 mp, 420 mp, d. 20 m, intravilan, terenul se afla in zona centrala a orasului Popesti Leordeni. Dispune de toate utilitatile trase. Pe teren se afla o constructie, numai parter. Deschidere 20 ml; **76.000 €;** ☎0764.180.052/ 0768.397.773 office@nemarimobiliare.ro

294. **Popesti,** jud. Ilfov, 740 mp, d. 30 m, intravilan, teren constructie str Drumul Fermei, Amurgului 30 m, situat intre blocuri si vile, aproape de statia de metrou Dimitrie Leonida, fosta IMGB, in orasul Popesti, jud. Ilfov. Posibilitate constructie bloc. **300 €;** ☎0730.321.655 musat.gheorghe51@yahoo.com

295. **Predelut,** Brasov, R01766, licitatie, 2740 mp, d. 20 m, intravilan, teren in suprafata de 2.740 mp, categorie de folosinta: pasune, sat Predelut, str FN, nr 12B, Brasov, Violeta Baduica. Licitatie 12.06.2019 **207.650 L;** ☎0372.101.280

296. **Prelungirea** Ferentari, 7500 mp, d. 28 m, intravilan, vand teren 7500 mp, d 28 ml, terenul are toate utilitatile ☎0722.345.414

297. **Prelungirea** Ghencea 20000 mp, d. 50 m, intravilan, Stradal, 20.000 mp, proiect, autorizatie de construire, toate avizele, p+10, suprafata totala desfasurata 60.000mp. **5.900.000 €;** ☎0726.641.110/ 0722.400.220 georgianasimonarusu@gmail.com

298. **Prelungirea** Ghencea, 1233 mp, d. 17 m, intravilan, teren construibil, pe teren se afla o casa demolabila, certificat de urbanism, **205.000 €;** ☎0720.592.299/ 0774.076.822

299. **Prelungirea** Ghencea, Bragadiru, Alexandriei, 231 mp, d. 19 m, intravilan, ocazie unica, Opalului superb lot, pret sub zona, zona vile (p+2+m) deschidere fara servitute la doua strazi asfaltate 19 metri si 12 metri, curent, gaze in fata, direct proprietar, pret ferm comision 0. **29.999 €;** ☎0767.920.383

300. **Prelungirea** Ghencea, Ghiciceni, 404 mp, d. 18 m, intravilan, teren intravilan, suprafata 404 mp, deschidere 18 m, utilitati: apa, curent, gaze, certificat de urbanism, POT 35%, CUT 1,4, P+2+M, **26.100 €;** ☎0723.334.024 bbadrian@gmail.com

301. **Prelungirea** Ghencea, langa Cubic Residence 6 1500 mp, d. 38 m, intravilan, 1.500 mp, certificat urbanism, strada Toamnei, in spatele complexului Cubic Residence 6, teren aproape patrat, deschidere 38 m, utilitati, toate actele, se accepta credit. Pret 85000 e. **57 €;** ☎0758.259.731 office@imobservicecenter.ro

302. **Prelungirea** Ghencea, sector 5, 9000 mp, d. 30 m, intravilan, Funigeilor, 3 loturi 3.000 mp, deschidere dubla, ideeal proiect imobiliar, zona linistita, mijloace de transport in imediata apropiere **1.250.000 €;** ☎0726.641.110 georgianasimonarusu@gmail.com

303. **Priseaca** 2.500 mp din care 500 mp intravilan, 2500 mp, d. 14 m, intravilan, vand teren in Priseaca; pretul zonei; are toate utilitatile aproape de limita terenului, 2000 mp extravilan si 500 mp intravilan. ☎0745.025.705

304. **Progresu,** sector 5, 1228 mp, d. 27 m, intravilan, vand teren situat la Piata Progresului, sector 5, zona CB3, ideal pentru dezvoltare locuinte, in suprafata de 1228 mp, avand certificat de urbanism (cu PUD). **520.000 €;** ☎0742.606.631

305. **Rahova** 2 km de Piata Unirii - Bd. Pieptanari) 1629 mp, d. 18 m, intravilan, teren intravilan cu plan urbanism zonal de 21 metri inaltime, **650.000 €;** ☎0722.301.910

306. **Rahova,** Luca Craioveanu nr. 5, 110 mp, d. 9 m, intravilan, casa demolabila, doua camere si magazie in acte si merge extindere si mansardare **30.000 €;** ☎0722.636.111 Constantin_began@yahoo.com

307. **Rahova-** Teius 1235 mp, d. 10 m, intravilan, stradal, strada asfaltata, canalizare, gaze, curent. Ideal pentru investitie. Are deschidere de 10,3 m, **24.000 €;** ☎0741.124.400 nedcom.imob@gmail.com

308. **Rasnov,** Glajerie, 2400 mp, d. 40 m, intravilan, cel mai frumos teren din str Glajerie, panta usoara, la poala muntelui, vav. de Cabana Schiorilor, electricitate la 20 m, cu deschidere in drumul asfaltat, teren in rate (3-4) cu finalizarea actelor in 2020, **20 €;** ☎0722.330.307/ 0723.272.097 carinaimobiliare@yahoo.com

309. **Reghin,** fara comision, R0862 740 mp, d. 20 m, intravilan, teren intravilan arabil in suprafata de 740 mp. Proprietatea este situata in zona central-mediana a localitatii, lin cartierul Suseni-Noi. Iordan Daniel **9.000 €;** ☎0720.100.339

310. **Rosiori** de Vede, Teleorman, 710 mp, str. Carpati, vand teren; ☎0728.257.151

311. **Sabareni,** planul doi, proprietar, 1400 mp, d. 40 m, intravilan, langa vile, curent electric, gaze in apropiere, cu deschidere pe 2 laturi, urgent **10.000 €;** ☎0773.886.826 nistor_house@yahoo.com

312. **Saftica,** Lahovari, asfalt, destinatie mixta, 870 mp, d. 17 m, intravilan, vand teren intravilan la strada Lahovari in Saftica, la asfalt cu toate utilitatile, destinatie mixta, casa sau comercial, 870 mp, aproape de Good Residence. **29.900 €;** ☎0766.281.492 ancatodeanca@gmail.com

313. **Saftica,** Primariei, plan 2, 110 mp, d. 25 m, intravilan, zona in dezvoltare, ideal investitie, 11 euro/mp **11 €;** ☎0723.002.834 maslaev.work@gmail.com

314. **Salaj** 305 mp, d. 13 m, intravilan, Teren intravilan Salaj, Busuiocului, 305 mp deschidere 13m, toate utilitatile, gaze, curent, canalizare, **45.000 €;** ☎0732.592.007 georgedann74@yahoo.com

315. **Samurcas,** Crevedia, 1400 mp, d. 24 m, intravilan, un teren deosebit, chiar bun de construit, intr-o zona deosebita, langa sala de sport tip balon, deschidere 24 de ml, terenul are toate actele la zi, in zona sunt numai constructii noi. **41.500 €;** ☎0745.090.649

316. **Samurcasi,** R0950, 6500 mp, d. 17 m, intravilan, teren 6.109 mp compus din 2 parcele de 3.700 mp identificat ca T 50, P311/41 si respectiv de 2.409 mp identificat ca T 50, P311/40. **55.000 €;** ☎0720.100.339

317. **Sat** Bacu, comuna Joita, judetul Giurgiu 480 mp, d. 26 m, intravilan, Terenul are put cu camin betonat, drum de servitute, este ingradit (cu latura fata din beton) si se afl? intr-o zona în permanenta dezvoltare unde se construiesc cartiere rezidentiale si vile noi. **15.000 €;** ☎0799.582.301/ 0721.339.401 delia.constanda@outlook.com

318. **Sat** Creata, comuna Dascalu, 1260 mp, d. 14 m, intravilan, vand teren cu casa de paianta gratuit, pret/mp, **10 €;** ☎0723.721.832/ 0723.019.987

319. **Sat** Mihai Voda, str. Oltului nr. 6, 1070 mp, vand curte, **40.000 €;** ☎0760.187.499/ 0760.187.498

320. **Sat** Poieni, comuna Rosiori, 4500 mp, d. 100 m, agricol, vand teren sat Poieni, comuna Rosiori, jud Bacau, 2940 m, arabil si 1560 pasune, **13.000 €;** ☎0737.030.845 circhelan@yahoo.com

321. **Sat** Rosu , jud. Ilfov, 1850 mp, d. 23 m, intravilan, proprietar, drept, pe malul apei, langa padure, la strada, strada asfaltata, toate utilitatile la poarta (gaze, canalizare, apa, electricitate) **130 €;** ☎0724.900.757 ediz@violetas.ro

322. **Sector** 1, 7759 mp, d. 99 m, intravilan, Gheorghe Ionescu Sisesti nr. 277-287, teren in suprafata de 7.759 mp, pe care este edificata Hala S+P+1, amprenta la sol de 2050 mp, H 11 m, S construita 4.309 mp, toate utilitatile. Pret: 4.600.000 Eur. ☎0722.250.755 proconsul@proconsul.ro

323. **Sector** 1, 1900 mp, d. 4 m, intravilan, vand urgent teren Sisesti 1900 mp, 25 m deschidere la lac, toate utilitatile, persoana fizica, 250 euro/mp. **250 €;** ☎0722.250.755 proconsul@proconsul.ro

324. **Sector** 1, zona la stejari, Bucuresti, 750 mp, d. 32 m, intravilan, suprafete de teren intravilan cu toate utilitatile ☎0773.886.826 nistor_house@yahoo.com

325. **Sector** 2 156 mp, d. 7 m, intravilan, Proprietar teren perfect pt constructie, strada Zambilelor nr 33, PUG Bucuresti, PUZ sector 2, POT 45%, CUT 1,3, certificat urbanism, **110.000 €;** ☎0734.442.219 anca.serban@ambasador-home.ro

326. **Sector** 2, 212 mp, d. 10 m, intravilan, vand teren intravilan zona Carrefour, Dedeman Colentina, 212 mp, apa si canalbransament existent pe teren, strazi asfaltate, autorizatie constructie P+2 valabila pana in martie 2020. **57.500 €;** ☎0722.738.181 lemnarumihaela@yahoo.com

327. **Sector** 4, Drumul Dealul Floreni nr. 43, 2515 mp, d. 10 m, intravilan, terenul este situat in sector 4, Drumul Dealul Floreni nr. 43. **113.175 €;** ☎0728.973.190

328. **Sector** 4, Sos. Giurgiului, langa Dedeman, 841 mp, d. 25 m, intravilan, teren intravilan (langa Dedeman), Sos. Giurgiului, supraf. 841 mp, dubla deschidere: 24 ml Sos. Giurgiului si 35 ml str. Actiunii. Toate utilitatile sunt in zona. Pret 520 eur/mp negociabil. ☎0747.071.001

329. **Sector** 5, Drumul Sanpaul, 5400 mp, d. 26 m, intravilan, cadastru, intabulare, urbanism P+2, utilitati la 200 m, pret/mp **15 €;** ☎0723.240.199

330. **Sector** 5, Ferentari, 316 mp, d. 16 m, intravilan, vand teren, str. Zorilor nr. 54, pret/ mp, **160 €;** ☎0729.133.388

331. **Sector** 5, str. Peleaga nr. 33, 280 mp, vand teren si in rate, ☎0762.771.459

332. **Sector** 6, 300 mp, d. 38 m, intravilan, vand teren cu casa demolabila, metroul este la zece minute de mers catre statia Gorjului si la 5 minute de statia, deschidere la strada de 38 de metri. Mai multe detalii la telefon. **115.000 €;** ☎0736.455.352 aaaslin2@icloud.com

333. **Sector** 6, Prelungirea Ghencea, 728 mp, d. 19 m, intravilan, proprietar vand teren in bucuresti, sect. 6, Valea Doftanei 77-89, in suprafata de 728 mp, toate utilitatile. **150.000 €;** ☎0767.252.791 voicugeanina1@yahoo.com

334. **Silistea** Snagovului, 1500 mp, d. 20 m, intravilan, teren de 1500 mp intravilan Silistea Snagov. **40.000 €;** ☎0734.134.534 nootkainvestment@gmail.com

335. **Silistea,** Snagovului, 19999 mp, d. 59 m, intravilan, teren exclusivist, Silistea Snagovului, str. Cosarnei, teren in suprafata de 19996 mp, d 59,21 ml. Terenul are deschidere la lacul Snagov pe doua laturi, pe o lungime de cca 175 ml. Facilitati: **74 €;** ☎0722.511.217/ 0762.628.915 office@cbs-imob.ro ,uigimob@yahoo.com

336. **Sinesti,** vanzare teren 30000 mp, d. 82 m, agricol, teren de vanzare, com. Sinesti, Ialomita, situat in spatele societatii Monsanto, front stradal 82 m, curent electric, pretabil constructii, hale industriale, depozitare, 20 km de Bucuresti, pret 20 euro mp neg. **20 €;** ☎0720.302.537 traian.ciubuc@gmail.com

337. **Siretul** Bacau, proprietar, teren intravilan 0,42 ha si agricol diverse parcele, total 4,38 ha, 3,5-6 euro/mp; ☎0753.487.255/ 0757.438.663

338. **Sisesti,** 3200 mp, d. 26 m, intravilan, teren construibil 3.200 mp utili cu d=26,l /123ml cu acces de 7 ml din bulevard utilitati, acces canalizare si apa momentan in curs de asfaltare, pretabil pt constructii P+5-6 conform urbanism 20. **799.000 €;** ☎0729.158.583 nicu_imo@yahoo.com

339. **Sisesti,** Bucuresti 358 mp, d. 20 m, intravilan, Renet Real Estate Network va prezinta un teren intravilan pretabil pentru casa/vila intr-o zona foarte cautata a Bucurestiului, **80.000 €;** ☎+40736013770 alex@alexandrudobrea.ro

340. **Snagov** 725 mp, d. 25 m, intravilan, teren de vanzare in Snagov, la liziera padurii Snagov, drum asfaltat, gaze, acces rapid pe A3. Schimb cu auto, **14.999 €;** ☎0755.541.446 alex@atelieru.ro

341. **Snagov** -Ciofliceni, la bd. principal, proprietar 1000 mp, d. 50 m, intravilan, Lot de casa cu acces din b-dul principal pe drum de servitute 4 m latime, toate utilitatile. Acte de proprietate complete, liber de sarcini. Acces rapid in 8 min. la A3 Bucuresti-Ploiesti, **40 €;** ☎0734.228.855 norair.manea@gmail.com

342. **Snagov,** Vladiceasca 2000 mp, d. 15 m, intravilan, 2000 mp, intravilan curent, apropiere.padure constuctii, 2 drumuri acces, 25 euro/ mp **25 €;** ☎0723.962.905 imobiliare05@gmail.com

343. **Sos.** Giurgiului, Sector 5, 185 mp, d. 8 m, intravilan, vand teren in suprafata de 185 mp, intravilan, zona sos. Giurgiului, intre statia Bacovia si statia P-ta Progresu. Acces facil catre scoala, gradinita, piata, statie STB, 323, metrou etc. **51.900 €;** ☎0733.401.347 maslaev.work@gmail.com

344. **Soseaua** Alexandriei, teren intravilan 5600 mp, d. 56 m, intravilan, Soseaua Alexandriei 5600 mp, d-56, la Halliu colt cu Smardan cf. urbanism, PUZ in desfasurare propus 3 blocurii p+6 etaje, 12000 mp construit, numai vanzare 235 e/mp, comision 3%, ferm exclusivitate ultimul pr, **1.450.000 €;** ☎0784.931.644/ 0722.560.930 teraimobiliare@yahoo.com

345. **Soseaua** Bucuresti Domnesti, 4910 mp, la 500 m de bariera, 2 intrari la sosea, utilitati, pret/mp, **40 €;** ☎0769.621.448

346. **Soseaua** Odai, 7000 mp, d. 30 m, intravilan, particular vand teren sos. Odai nr. 297-299, 7000 mp intravilan cu deschidere de 30, sector 1, pretul include TVA **500.000 €;** ☎0723.458.428 adriana.costache@yahoo.com

347. **Soseaua** Pipera Tunari- zona Scoala Americana, 3830 mp, d. 42 m, intravilan, teren stradal, deschidere 42,40 m, POT 40%, CUT 2.7, p+6, toate utilitatile, posibilitate constructie de blocuri/ apartamente, toate actele. 300 euro/ mp. Broker exclusiv. Comision standard, **300 €;** ☎0721.854.257 cristian.imob@hotmail.com

348. **Strada** Padina 2000 mp, d. 24 m, intravilan, teren direct proprietar, strada Padina langa Padurea Baneasa, Scoala de Politie **250 €;** ☎0744.372.439/ 0773.886.826

349. **Tamadaul** Mare 14000 mp, d. 80 m, intravilan, teren dezmembrat in 14 loturi cu deschidere in asfalt 80 m si la Balta Calareti 80 m, pretul este pentru tot terenul, nu se vand loturi decat comasat (tot) **50.000 €;** ☎0723.049.152 any_nistor@yahoo.com

350. **Tantava,** Gradinari, 1500 mp, d. 17 m, extravilan, excelent teren bine situat pentru constructie rezidenta principala sau casa de vacanta la numai 15 km de Bucuresti si 5 km de centrul comercial Carrefour. Vecinatate civilizata,zona linistita. **12 €;** ☎0767.744.842 nicolasmanaux@yahoo.fr

351. **Targoviste,** zona lazul Morilor 1181 mp, d. 30 m, intravilan, Vand teren intravilan. Zona asfaltata recent, are in vecinatate case si vile, vedere superba catre Manastirea Dealu. O zona excelenta pentru constructia unei locuinte sau a unui sediu pentru o afacere. **50.000 €;** ☎0765.439.349 baditescuvladimir@gmail.com

352. **Tartasesti** 1700 mp, d. 29 m, intravilan, Dambovita, str Mircea cel Batran, teren in suprafata de 5100 mp lotizat in 3 loturi de 1700 mp cu drum de servitute inclus, acces stradal, asfaltat, deschidere 29 ml, foarte aproape de dn 7, pret/mp. **30 €;** ☎0799.936.443 cosmin.andrei@iness-intermed.ro

353. **Tartasesti** - Dambovita, Dentas, 600 mp, intravilan, vand teren zona rezidentiala, la 15 minute de la Gara de Nord, langa Hanul Vlasia. Se accepta si plata in 2 sau 3 rate, **11.500 €;** ☎00393883421674

354. **Tartasesti,** 1172 mp, d. 12 m, intravilan, Strada Albastrelelor, intravilan construibil situat pe strada cu gaze si curent, acces din Drumul Brezoaielor, drum asfaltat terenul are puz, are deschidere dubla de cate 12 ml la capete **7 €;** ☎0723.049.152 any_nistor@yahoo.com

355. **Tartasesti,** Dambovita 550 mp, d. 27 m, intravilan, Vand urgent parcele intre 500 si 800 mp, intravilan, gaze curent in apropiere, zona in dezvoltare. Pret 15 / mp, negociabil. Accept si in rate. **15 €;** ☎0740.559.297 Radu_lrt@yahoo.com

356. **Tei,** FLoreasca, 333 mp, d. 11 m, intravilan, vand teren 333 mp cu PUD aprobat, deschidere 11 m, strada Maiorului, zona Lacul Tei, Floreasca. Contact direct cu proprietarul, pret de 215.000 , **215.000 €;** ☎0753.573.459 arch.rolandofulvio@gmail.com

357. **Teren** 433 mp zona Sisesti 433 mp, d. 15 m, intravilan, **86.600 €;** ☎0722.382.832 contact@erikachica.ro

358. **Teren** Aviatiei 578.00 mp, d. 17.00 m, intravilan, **416.160 €;** ☎0730.928.310 trimbitasu@gmail.com

359. **Teren** Aviatiei IN SPATELE HOTELULUI CRYSTAL PALACE COMISION 0% 240.00 mp, d. 12.00 m, intravilan, **160.800 €;** ☎0725.540.400 vlad@vladtrimbitasu.ro

360. **Teren** Corbeanca langa lac 930 mp, d. 30 m, intravilan, **27.500 €;** ☎0747.751.293 mihaita@mihaitamoldovan.ro

361. **Teren** de poveste langa padure si apa la Cornetu 2346 mp, d. 16 m, intravilan, **39.900 €;** ☎0747.825.874 marius@murzea.ro

362. **Teren** Deschidere generoasa la Lacul Snagov, 2000 mp, d. 20 m, intravilan, **250.000 €;** ☎031.630.69.36 robert@robertgagos.ro

363. **Teren** excelent pozitionat zona lancu Nicolae - Britisch School 1000.00 mp, d. 32.00 m, intravilan, **549.000 €;** ☎031.630.69.39 vlad@vgheorghiu.ro

364. **Teren** excelent pozitionat zona lancu Nicolae - Britisch School 501.00 mp, d. 16.00 m, intravilan, **275.000 €;** ☎031.630.69.39 vlad@

27. **Magurele-1400** mp constructie moderna S.U. 1400 mp, sp. depozitare, +5500 mp teren D=35 m la asfalt - 600 mp (P+2) birouri (beton) + 800mp hala din Europrofile cu panouri vata minerala 150 mm grosime, utilitati 120 KVA curent, apa, gaz, pozitie deosebita, 0% risc de blocaje in trafic, **988.000 €;** ☎0726.463.446 laureatinvest@gmail.com

28. **Mall** Vitan, S.U. 12 mp, sp. depozitare, garaj subteran, bloc nou, alarma, sectorul 3, **9.999 €;** ☎0755.541.446 alex@atelieru.ro

29. **McDonald's** Buzesti, Piata Victoriei, Bucuresti S.U. 270 mp, sp. comercial, Proprietar vand spatiu comercial ultracentral langa McDonald's Buzesti, spatiul este compus din 85 m2 parter + 122 m2 subsol + 74 m2 curte, super amenajat inchiriat pana in 01.05.2021. **480.000 €;** ☎0746.008.833 dana.harake@yahoo.com

30. **Metrou** Berceni, stradal, S.U. 1544 mp, sp. comercial, Bulevardul Metalurgiei, stradal, cladire de birouri si hala noi construite, la standard inalt de calitate. Se vinde sau se inchiriaza. ☎0722.519.815 mincaiulia@gmail.com

31. **Militari,** Uverturii, 1 km metrou Gorjului S.U. 740 mp, spatiu birouri, Teren 860 mp, constructie 740 mp (an 1990 partial din 2000), curte libera 390 mp, constructie stalpi/placa beton si bca, gaze, apa, canalizare, curent 380v, **319.000 €;** ☎0722.252.367 cristian.nios@gmail.com

32. **Motaieni** /Fieni / Dambovita, S.U. 1500 mp, sp. comercial, vanzare teren 1500 mp cu constructie casa+Hala + anexe- teren liber pretabil afacere- depozit, service auto, etc. intre Targoviste si Sinaia - stradal platforma betonata, hala acoperit, **87.000 €;** ☎0722.783.630 elena@pikaso.ro

33. **Nerva** Traian stradal, 126 mp, metrou la 2 minute, Ratb, scoala S.U. 126 mp, sp. comercial, **370.600 €;** ☎0724.686.868 vanzari@rokaresidence.ro

34. **Nerva** Traian stradal, 224 mp, metrou la 2 minute, Ratb S.U. 224 mp, spatiu birouri, **565.000 €;** ☎0724.686.868 vanzari@rokaresidence.ro

35. **Nordului,** Caranfil, vanzare sp. comercial, S.U. 131 mp, spatiu birouri, Spitalul Ponderas parter de bloc cu 4 etaje, monolit, amenajat inchiriat pe 5 ani cu 2300 euro/luna, cf pret nediscutabil, comision agentie 3%+tva, rog seriozitate. **450.000 €;** ☎0760.978.331/ 0722.560.930 teraimobiliare@yahoo.com

36. **OBOR, MIHAI BRAVU NR 12, S.U. 46 MP, LIPIT DE BANCA TRANSILVANIA, VAND MAGAZIN STRADAL, INCHIRIAT CU 800 EURO LUNAR, PRET NEGOCIABIL, 118.000 €; ☎0722.317.132**

37. **Pache** Protopopescu S.U. 70 mp, sp. comercial, Spatiu comercial compus din 70 mp + 20 mp subsol, Foisorul de Foc - Pache Protopopescu. **88.000 €;** ☎0773.886.826

38. **Piata** Kogalniceanu, S.U. 23 mp, sp. comercial, spatiu comercial stradal, 25 mp, ac, grup sanitar, vitrina, bloc fara bulina, **67.900 €;** ☎0735.883.452 daniel.enache@centralimobiliare.ro

39. **Pipera,** bulevardul Pipera, nr. 3A, S.U. 517 mp, sp. comercial, comision 0, Pipera 1000 mp teren si casa 500 mp utili cu piscina. **535.000 €;** ☎+40731610000 nicolae.preda@kw.ro

40. **Popesti** Leordeni S.U. 120 mp, sp. comercial, spatiu comercial amplasat stradal cu o suprafata construita de 120 mp si front de expunere de 8 mPretabil pentru orice tip de business. Se vinde la pretul de 1200 euro mp iar terasa cu 300 euro mp **1.200 €;** ☎0767.880.590

41. **Popesti** Leordeni, S.U. 71 mp, sp. comercial, oferim spre vanzare spatiu comercial amplasat stradal cu o suprafata construita de 71 mp si front de expunere de 8 m. Construit 2017 intr-un bloc nou de locuinte colective **100.000 €;** ☎0767.880.590

42. **Popesti** Leordeni, S.U. 83 mp, sp. comercial, Oferim spre vanzare spatiu comercial cu o suprafata construita de 84 mp si front de expunere de 16 m Construit din 2018 intr-un bloc de locuinte colective **115.000 €;** ☎0767.880.590

43. **Popesti** Leordeni, Drumul Fermei, spatiu comercial S.U. 49 mp, sp. comercial, Sp. comercial, Popesti Leordeni, parter bloc in zona rezidentiala noua. Birou si baie cu dus. S utila 49 mp. Ac si centrala proprie. Se vinde cu mobilier si aparatura. Nu este la strada, ci in interiorul zonei **55.000 €;** ☎0743.276.537/ 0726.764.420 mircea.dancu@creativebrokers.ro

44. **Prelungirea** Ghencea S.U. 470 mp, sp. depozitare, hala 470 mp, teren 1000 mp, stradal Prelungirea Ghencea, langa Cartierul Latin, inaltime hala 5,30 m. ideal spatiu depozitare, service auto, spatiu industrial, etc, **280.000 €;** ☎0726.641.110 georgianasimonarusu@gmail.com

45. **Sabareni,** jud. Giurgiu S.U. 232 mp, spatiu birouri, Proprietar, vila p+1, stradal, 6 camere, 2 bai, 2 bucatarii, toate utilitatile, teren 4.800 mp, vie, pomi, mica crama 14km de Bucuresti, cu intrari din Chitila (in apropiere padure de tei) si Militari. **190.000 €;** ☎0744.498.606/ 0740.465.458

46. **Sarata** Monteoru, pensiunea La Padure, Buzau, S.U. 560 mp, sp. comercial, comision 0, s+p+2e+m, 2007, 158 mp amprenta, 2000 mp teren, 68 mp subsol, 8 camere duble, 2 ap, 2 camere, birouri, restaurant, terasa, clienti fidelizati, investitie foarte eficienta, amplasament deosebit. **250.000 €;** ☎0755.022.290/ 0758.323.323 office@imobservicecenter.ro

47. **Sector** 5, Bucuresti S.U. 770 mp, sp. industrial, spatiu productie 500 mp. Birouri 220 mp teren liber 45 mp subsol. Constructie din beton si caramida. Toate utilitatile functionale. Supraveghere video. Acces usor din strada. Taxare inversa **430.000 €;** ☎0784.236.198 financiar@sibelplast.ro

48. **Sinaia,** S.U. 21 mp, sp. comercial, ocazie speciala, vand spatiu comercial situat in centrul statiunii montane Sinaia. **31.900 €;** ☎0722.129.252/ 0722.129.252

49. **Sos** Alexandriei 99D - Spatii Comerciale S.U. 97 mp, sp. comercial, spatiul 1.97 mp. Spatiul 2.36 mp. Spatiul 3.185 mp. Spatiul 4.97 mp. ☎0728.778.631 office@99d.ro

50. **Spatiu** comercial in zona Piata Crucii, S.U. 350 mp, **225.000 €;** ☎031.710.42.25 contact@casta.ro

51. **Timpuri** Noi metrou, 152 mp, parter stradal Nerva Traian S.U. 152 mp, **446.000 €;** ☎0724.686.868 vanzari@rokaresidence.ro

52. **Timpuri** Noi metrou, 96 mp, 116 mp, 126 mp, 224 mp S.U. 96 mp, spatiu birouri, **242.000 €;** ☎0724.686.868 vanzari@rokaresidence.ro

53. **Turda** Parc Regina Maria S.U. 430 mp, sp. comercial, cladire construita pentru sediu firma, birouri-productie, d+p+1+2, amplasata retras, intr-o zona linistita, Strada Manastirea Putna nr.16,Arhitectura-cladirea are 4 nivele,mai multe la telefon. **350.000 €;** ☎0734.702.713

54. **Ultracentral,** S.U. 85 mp, locuinta este dotata si autorizata ca si cabinet stomatologic, are 2 uniturl, totul functionabil, disc., **100.000 €;** ☎0723.646.680

55. **Universitate** ansamblul rezidential S.U. 10 mp, Loc de parcare in garaj subteran, Armeneasca - Ansamblul Rezidential Maria Rosetti 38, ultracentral. Imobil nou, constructie 2016, intrare in garaj cu lift auto, paza 24/24, supraveghere video. **12.000 €;** ☎0733.391.139

56. **Universitate,** Carol 1, Calea Mosilor, Bucuresti S.U. 253 mp, spatiu birouri, sp comercial/ birouri 2019 complet renovat 12 camere dec. 253 mp utili si 304 mp construiti, 2 cai, acces 1 lift si una dedicata spatiului complet renovat. Utilizat de o fosta clinica medicala **239.999 €;** ☎0727.757.816 iatcriss2005@yahoo.com

57. **Universitate,** Carol I - Armeneasca ultracentral S.U. 23 mp, sp. comercial, spatii comerciale, ideal investitie, randament 8-10%/an, 22 -33 mp fiecare, spatii depozitare, grup sanitar, curent, apa, fara risc seismic, renovate, inchiriate. **76.000 €;** ☎0743.174.433

Cumpărări, schimburi

1. **1 Decembrie** 1918 si Titan, cea mai buna oferta! Clientul potrivit prin Reprezentantul dvs. imobiliar, REALTOR, membru al Asociatiei profesionale a agentilor imobiliari din Romania si al Echipei RENET, cu de 20 de ani experienta pe zona dvs.!

2. **Acum** cumpar urgent apartament 3-4 camere, in Bucuresti, banii pe loc. ☎0729.280.228/ 021.231.23.19

3. **Acum** cumpar urgent, garsoniera sau 2 camere, in Bucuresti, banii pe loc. ☎0729.280.228/ 021.231.23.19

4. **Adancata, lalomita la 50 km Bucuresti, zona pista auto/ moto, teren 1.000 mp + casa 6 camere renovata ultramodern, schimb cu apartamanet/ garsoniera sector 1 ☎0732.054.135**

5. **Agentia** Tudor's Office. Cumparam, vindem, intermediem, apartamente, case, spatii comerciale, birouri, indiferent de pret, sector 1 si 2, 3, avem clienti seriosi; ☎0723.261.575 tudorsimobiliare@yahoo.com

6. **Agentie** cumpara case si apartamente pe legea 112 pentru a vinde o casa pe legea 112 sunt necesare si obligatorii diverse acte si documente solicitate de notar. Consultanta pentru actele necesare costa numai 25 Euro. Vanzatorul nu plateste comision ☎0766.788.709/ 0722.779.456 imobiliare112@gmail.com

7. **Baltita, Secuilor, Husi, Paduroiu, particular cumpar ap. 2-3 camere, in bloc cu 4 nivele; ☎0723.673.686**

8. **Bragadiru** Residence, cumpara si vinde terenuri Bragadiru Residence cu sediul pe strada Monumentului, nr. 6J, parter achizitioneaza cu plata cash diferite suprafete de teren in zona Bragadiru, Prelungirea Ghencea, cartier Latin, Mihai Eminescu, etc. ☎0773.911.552 office@bragadiruresidenceexclusiv.ro

9. **BRT** Expert Imobiliare intermediери vanzari, inchirieri case, apartamente, terenuri, spatii comerciale, cadastru si energetic gratuit, publicitate gratuita, Bucuresti si Ilfov ☎0725.740.601 Brtimob@yahoo.ro

10. **Bucuresti** Agentia Nelbo imobiliare, cumpara plata pe loc cash apartamente garsoniere, case terenuri in Bucuresti. Achitam datorii si situatii de urgenta. Program non stop; asteptam si mesaj; ☎0758.200.203/ 0722.625.665

11. **Bucuresti,** Agentia Smart Future cumpara indiferent sectorul. Cadastru gratuit. Experienta, seriozitate, garantie; ☎0721.593.744

12. **Bucuresti,** Agentia Valmarket cumpara, vinde urgent direct de la proprietari garsoniere, apartamente, orice zona, avem clienti seriosi, plata pe loc, comision minim, cadastru, intabulare, cu noi vindeti rapid si sigur; ☎0724.413.513 valmarket.imobiliare@gmail.com

13. **Bucuresti,** caut garsoniera, apartament, casa cu plata in rate; ☎0768.500.865

14. **Bucuresti,** orice sector, Romstil intermediaza vanzari garsoniere, apartamente 2-3 camere, cu/fara imbunatatiri. Rugam seriozitate si oferim seriozitate. ☎0724.278.376/ 031.407.46.78

15. **BUCURESTI,** seriozitate si operativitate, cautam urgent garsoniere apartamente si case indiferent etaj confort sau zona, pentru exclusivitati oferim cadastru si certificat energetic gratis, ☎0752.036.997/ 0765.400.929

16. **Bucuresti,** 1, 2, 3 sect. si zona N si E Ilfov 1, 2, 3 sect din Bucuresti plus zonele de N si E din Ilfov, cumpar/schimb/reprezint proprietatea dvs. imobiliara. Va ofer variante de vanzare urgenta, directa, cu cash sau catre clientii in asteptare; ☎0747.825.874 marius@murzea.ro

17. **Bucuresti,** cumpar casa curte, indiferent de stare, plata in rate, numai in Bucuresti; ☎0767.305.046

18. **Bucuresti, Ozana - 1 Decembrie 1918, cumpar ap. 3 camere, et. 1-2/4, urgent; ☎0757.547.619**

19. **Bucuresti,stimate** proprietar,prin amabilitatea dvs solicitam garsoniere, camere mansarda, apartamente, ne/mobilate, spatii comerciale, garaje, depozite, demisol, case, la vanzare, la inchiriere cat si administrare. Va multumim frumos pentru atentia acordata. ☎0721.927.522

20. **Comuna** Darza, Dambovita, cumpar teren, ofer **15 €;** ☎0722.308.308

21. **Cumpar** casa la curte ofer 10000 euro maxim, Bucuresti, imprejurimi. ☎0736.757.134/ 0765.227.628

22. **Cumpar** apartament Cumpar apartament 2 camere (sau 3 camere,) dec., curat, amenajat, stradal, parter (obligatoriu), zona piata Salajan, Titan, ☎0722.651.182

23. **Cumpar** apartament 2 camere, dec., zona sos. Giurgiului, Brancoveanu, Luica, negociabil, **55.000 €;** ☎0767.221.602/ 0727.724.033

24. **Cumpar** casa demolabila Comana judetul Giurgiu Cumpar casa demolabila/ modesta in comuna Comana judetul Giurgiu suprafata teren intre 3000-5000 mp sau teren intravilan ofer 3-5 euro mp, utilitati curent electric. ☎0734.351.504 cosmin.cosmin2008@yahoo.com

25. **Cumpar** garsoniera sector 6, confort 1 sau 2, in apropierea mijloacelor de transport ☎0769.470.920

26. **Cumpar** garsoniera sau apartament, particular, plata cash, zona Berceni, Brancoveanu, Rahova, Vitan, Pantelimon, Sebastian, Oltenitei, adiacente, acces mijloace de transport; ☎0722.409.676

27. **Cumpar** garsoniere, apartamente, case curte, vile, terenuri; ☎0763.070.130/ 0747.953.488

28. **Cumpar** inchiriez sau administrez Hotel Pensiune Cladire office sau cladire bloc locuinta residentiala (pentru aparthotel), Bucuresti, Valea Prahovei, Brasov, Sibiu, Cluj, la Marea Negara si in Delta Dunarii, intre 25 si 300 de camere, **8.000.000 €;** ☎0773.886.826

29. **Cumpar** teren 200-250 mp, plata pe loc, zona Rahova, Yeius, Alexanderiei, Margeanului, cu casa demolabila, ofer 40-45.000 euro; ☎0761.204.898/ 0771.505.822

30. **Cumpar** teren gradina Bucuresti Cumpar teren pentru gradina (30-120 mp) in Bucurestii Noi, Chitilei, Straulesti, Laminorului, Mimozei, Marginei, Damaroaia, Pajura. Acces direct la tern si la sursa apa. Acte in regula. ☎0744.532.650

31. **Cumpar,** inchiriez casa, vila, apartament vila si bloc; ☎0757.323.534/ 0730.668.454

32. **Cumparam** terenuri, casa, masini, in Bucuresti si Ilfov special zona comuna Pantelimon, Colentina, Tei, Plata si actele pe loc. ☎0763.906.909

33. **Cumparari** apartamente compania Imob Tera din piata Romana cumparam in regim de urgenta garsoniere, ap. de 2, 3, 4 5, camere, spatii com, terenuri, case vile numai in bucuresti, fara comision la vanzare, rog seriozitate ☎0760.978.331/ 0722.560.930 teraimobiliare@yahoo.com

34. **Cumparari** apartamente, case-vile, terenuri garsoniere, apartamente 2-3-4 camere, indiferent etaj confort- sect. 2 si 3. Apartamente in vile, case, case cu teren, vile- indiferent stare. Terenuri intravilane agricole -toate zonele,limitrofe Bucurestiului ☎0722.511.217/ 0762.628.915 office@cbs-imob.ro ,uigimob@yahoo.com

35. **Delfinului - Pantelimon, particular cumpar ap. 2 camere, cf. Fara intermediari, ofer 35.000 €; ☎0774.611.689**

36. **Doamna** Ghica, Plumbuita, apartament la cheie, dubla izolatie, finisaje de calitate, centrala termica proprie, contorizare individuala, stradal, disponibil imediat **59.500 €;** ☎730166666 cremenita5@gmail.com

37. **Imobil,** cumpar spatiu comercial inchiriat la banca sau supermarket etc. **2.000.000 €;** ☎0773.886.826

38. **Imobile** Novaprest chiar va cumpara apartamentele, cadastru gratuit. Chiar avem clienti; ☎0766.661.912 novaprestrom@yahoo.com

39. **Imobile,** cumpar imobile cu uzufruct viager apartamente, garsoniere, case si terenuri, cu datorii, indiferent starea in care se afla, cu uzufruct viager(ramanere in spatiu pana la deces). Ma ocup de perfectarea actelor(cadastru, intabulare). ☎0722.625.665

40. **Judetul** Calarasi, Ilfov, Giurgiu, distanta maxim 30 km de Bucuresti, casa 2-3 camere, cu teren 500-1.000 mp, cu pomi fructiferi, vita de vie, plata cash. Cer si ofer multa seriozitate, actele sa fie la zi; ☎0735.343.011/ 0742.350.553

41. **Particular cumpar apartament zona Unirii, cu vedere la Fantani. Plata imediata; ☎0722.507.708**

42. **Particular** cumpar garsoniera cu plata cash. Pret bun, plata imediat; ☎0720.124.939

43. **Particular** cumpar teren 400 mp, doar in Bucuresti, rog seriozitate, cash, **120.000 €;** ☎0762.623.399/ 0723.852.308

44. **Particular,** ofer apartament 2 camere confort 2, diferenta pentru 2-3 camere confort 1, zona civilizata, eventual cumpar cu cash, ☎0734.728.728

45. **Renovam,** refacem fatade, lucrari diverse, firma de constructii oferim lucrari de refacere/anvelopare fatade cladiri, acoperusuri, renovari. Acceptam in plata si spatiu pod spre exemplu cu inaltime peste 2,2 metri. Mai multe detalii telefonic. ☎0771.557.051

46. **Sat** Sintesti, Ilfov, str. Garii, schimb casa curte cu ap. 2 camere Bucuresti, cu toate facilitatile; ☎0767.299.696/ 0762.714.512

47. **Sectoarele** 1, 2, 3, 4, 6, 1 Decembrie, Berceni, Obor Colentina, Pantelimon, Muncii, Baicului, Teiul Doamnei, cumparam cash, case, apartamente cf. 1, 2, 3, cu datorii la intretinere, ipoteci, uzufruct viager. Cadastru, intabulare, cert. energetic, urgent; ☎0758.200.203/ 021.242.21.53

48. **SECTOR** 1, 2, 3, 4, 6, sunt interesat sa achizitionez urgent garsoniera sau apartament in sectoarele 1, 2, 3, 4, 6, direct de la proprietari cu plata cash; ☎0728.879.796

49. **Sector** 1, 2 agentie imobiliara in sector 1, 2 intermediem in regim de exclusivitate in zona Dorobanti, Floreasca, Barbu Vacarescu, Pipera, Lacul Tei, Obor, Stefan cel Mare, Mosilor, Universitate, Unirii, Victoriei **150.000 €;** ☎0724.808.552

50. **Sector** 3, cumpar garsoniera cf. 1 (minim 30 mp utili), maxim 15 min. de metrou, bloc construit intre 1977 - 1990,plata cash maxim 38.000 euro in functie de suprafata, **38.000 €;** ☎0754.517.738 valy_d11@yahoo.com

51. **Sector** 3, Camil Ressu, Liviu Rebreanu imobil particular cumpar imobil cf.1, balcon, etaj inferior (1/4), lift. Sau garsoniera cu rata la dezvoltator, **30.000 €;** ☎0724.492.581 gavrilescuweb@yahoo.ro

52. **Splaiul Unirii sau zona centrala, particular, cumpar apartament 2 camere; ☎0722.507.708**

53. **Tanar,** cumpar in centru, camera la bloc sau la casa, incapere modesta, anexa sau garaj. ☎0729.219.332

54. **Ultracentral,** cumpar camera, parter, mansarda, demisol, urgent; ☎0763.441.030

55. **Vand,** schimb pensiune Azuga Pensiune turistica 3 stele, d+p+e+m, 10 camere cu grup sanitar, living, dinning, bucataria, receptie, administratie, dressing, garaj, sala sport, depozitar, holuri, terase, gratar acoperit, padoc animale, **230.000 €;** ☎0722.304.230 tacsi44@yahoo.com

4 Imobiliare închirieri

Garsoniere

1. **1 Decembrie** 1918, adiacent, semidec., 24 mp, mobilat, utilat, str. Drumul Sirului, bloc nou, garsoniera, confort 2, etaj 3/4, renovata, toate imbunatatirile, bucataria open-space, mobilata si utilata modern, totul nou, centrala proprie, **200 €;** ☎0733.044.670 unoimobiliare@yahoo.com

2. **1 Mai,** dec., 40 mp, mobilat partial, utilat partial, garsoniera dubla ca un 2 camere, 40 mp locuibili, complet renovata. Locatie si vecinatate perfecta. Toate detaliile zeci de photo, explicatii, pe site-ul dedicat **260 €;** ☎0774.013.420 garso1@cricri.fr

3. **13 Septembrie** dec., mobilat, utilat, Palatul Parlamentului-Catedrala Neamului, garsoniera dec.a renovata recent, mobilata si utilata complet. Suprafata garsonierei este de 40 mp, iar etajul este 5 din 8 etaje. **300 €;** ☎0725.500.704/ 0725.500.700 dan.buga@gs2000.ro

4. **13 Septembrie** garsoniera, dec., 42 mp, mobilat, utilat, oferta de inchiriere de 1 camere confort 1, dec., cu suprafata utila de 42 mp. Este situat in bloc la etajul 6 in zona 13 Septembrie. **300 €;** ☎0734.084.784 evoimobiliare@yahoo.com

5. **13 Septembrie,** Prosper, Sebastian, dec., 40 mp, mobilat, utilat, mobilata modern, bucataria utilata, masina de spalat, balcon inchis, gresie, faianta, parchet, usa metalica, aer conditionat, apometre, libera, acces Panduri, Cotroceni, Drumul Sarii, Ghencea. **250 €;** ☎0729.323.433

6. **13 Septembrie,** Razoare, Afi Cotroceni, dec., 42 mp, mobilat, utilat, inchiriez garsoniere, strada Mihail Sebastian, confort I, dec., et. 2/8, supr. 42 mp, mobilat, utilat. Agentie, pret: 299 E, ID: S0487, **299 €;** ☎0733.648.747/ 0733.648.747 smfastimob@gmail.com

7. **21 Residence,** garsoniera dec., 38 mp, mobilat partial, utilat, Inchiriez garsoniera in 21 Residence, zona Politechnica. **330 €;** ☎0729.181.260 auralaz@gmail.com

8. **23 August** inchiriez garsoniera dec., mobilat, utilat, Particular inchiriez garsoniera in cartierul 23 August, mobilata si utilata complet, totul nou, apropare de metrou, ratb, parc. Chirie 220-230 euro. Pentru detalii si vizionare sunati la numarul din anunt. **220 €;** ☎0722.687.259

9. **3939 garsoniera** Drumul Taberei, Valea Oltului, ANL Brancusi semidec., 38 mp, mobilat, utilat, **250 €;** ☎0766.442.554 violetaion@galaxyimob.ro

10. **8807 garsoniera** dec.a, bl Dacia, Piata Romana metrou dec., 36 mp, mobilat, utilat, **310 €;** ☎0727.239.100 dorin.andrei@galaxyimob.ro

11. **Aerogarii,** piata/aeroport Baneasa, "La Gil" dec., 38 mp, mobilat, utilat, spatioasa, luminoasa, autobuz la scara, aproape Parc Herastrau si aeroport, dressing, terasa mare singur, acces debara, 38 m utili, gfptacum, izolat termic, 4/4, acces multiple mijloace de transport **1.700 L;** ☎0725.676.217 ciprian_bucuresti@yahoo.com

12. **Al.I.Cuza,** Banu Manta, Titulescu, Piata Victoriei semidec., 31 mp, mobilat, utilat, inchiriere studio cochet etaj 2, imobil 2017, complet mobilat si utilat nou, prima inchiriere, centrala termica, incalzire in pardoseala, aer conditionat, spatii comune generoase, receptie luxoasa, **420 €;** ☎0730.252.252 contact@amaliatudor.ro

13. **Alba** Iulia, dec., 43 mp, mobilat, utilat, superoferta, garsoniera 43 mp, mobilata frumos, recent renovata, cu imbunatatiri. Utilata cu aragaz, masina de spalat, televizor, frigider, tv, acces la mijloacele de transport. Zona verde. Bloc de 4 nivele, **299 €;** ☎0762.079.095/ 0725.691.900

14. **Apusului,** Militari dec., 25 mp, mobilat, utilat, inchiriere garsoniera mobilata ?i complet utilata, situata la 5 minute de metrou Pacii, din Militari **285 €;** ☎0775.176.743 sonia.serbanescu@yahoo.com

15. **Asmita** Garden, semidec., 45 mp, mobilat, utilat, Tineretului, Asmita Garden, etaj 12/17, garsoniera mobilata si utilata, 34 mp + terasa 10 mp, toate utilitatile, lift, aer conditionat centralizat, complex cu spatii verzi, magazin, sala fitness. **350 €;** ☎0771.270.618

16. **Ateneul** Roman, Universitate, semidec., 62 mp, mobilat, utilat, ap. 2 camere etaj 2 B-ul Gh Magheru, langa statia de metrou de la Romana, ING. Este complet mobilat si utilat. Acest anunt si telefonul sunt ale proprietarului. **450 €;** ☎0722.330.228/ 0722.525.092 ara@ffdc.ro

17. **Aviatorilor,** dec., 26 mp, mobilat, utilat, 5 minute metrou, strada Emanoil Porumbaru, parter, totul electric, masina de spalat, libera, **200 €;** ☎0724.254.024 balescu.ionut@gmail.com

18. **Avrig,** Metrou P-ta Iancului, 36 mp, mobilat, utilat, garsoniera, confort 1, cu balcon, etj. 7/10, usa metalica, interfon, **210 €;** ☎0724.062.297

19. **Baba** Novac, mobilat, utilat, particular inchiriez garsoniera, **200 €;** ☎0744.864.326

20. **Baba** Novac, Reconstructiei, Alexandru Ioan Cuza dec., 40 mp, mobilat, utilat, garsoniera spatioasa, 40mp, parter inalt, cu balcon, mobilata si utilata, disponibila pentru termen lung, ideala pentru cuplu sau single, seriozitate maxima, 1+1. **285 €;** ☎0742.078.877

21. **Baicului,** semidec., 16 mp, mobilat, utilat, inchiriez garsoniera cu baie, bucatarie, mobilata, aer conditionat, aragaz, masina de spalat, boiler, frigider. Intretinere mica. Etj. 4. Libera. Nefumatori doar. Fara animale. Proprietar. Parc. **180 €;** ☎0766.480.101 moiseana@yahoo.com

22. **Baicului,** Aleea Cozia, ocazie semidec., 16 mp, mobilat, utilat, Baicului, Aleea Cozia, 16 mp, 1/4, mob, utilat, imb, boiler, bloc reab, 1 persoana, ocazie, se primesc si animalute. **599 L;** ☎0721.342.904

23. **Baneasa,** Corallilor Residence, 34 mp, mobilat, utilat, inchiriez garsoniera mobilata si utilata in zona, **350 €;** ☎0770.988.314

24. **Baneasa,** Greenfield, Academie, dec., 40 mp, mobilat partial, utilat, situata in ansamblul rezidential Greenfield, construit in 2009. Se afla in marginea padurii Baneasa, linga gradina zoologica, academia de poli?ie si apropre de aeroportul Baneasa. **330 €;** ☎0768.957.454 ppeter_peter@yahoo.com

25. **Baneasa,** Sisesti, sector 1, dec., 42 mp, mobilat, utilat, proprietar, apartament mare cu 1 camera, de inchiriat, Baneasa, Sisesti. **1.800 L;** ☎0723.227.285/ 0733.800.369 adipopa100@gmail.com

26. **Banu** Manta, dec., 38 mp, mobilat, utilat, garsoniera Banu Manta, et j 4, stradal, anvelopat, mobilat, utilat modern, curat, toate imbunatatirile, cablu, internet wi-fi, contorizat, pret/luna + garantie. **350 €;** ☎0745.012.530 cristian.ene28@gmail.com

27. **Banu** Manta, 31 mp, mobilat, utilat, locatie foarte buna, aproape de Piata Victoriei, metrou si de Parcul Kiseleff, bloc nou, garsoniera situata la etaj intermediar, finisaje de buna calitate, mobilata si utilata complet. **300 €;** ☎0730.993.333 tentantimobiliare@yahoo.com

28. **Banul** Udrea, Mall Vitan, 42 mp, mobilat, utilat, modern, faianta, electrocasnice, aer conditionat, bloc reabilitat, **250 €;** ☎0722.569.996/ 0725.938.363

29. **Basarabia,** Diham, Parcul National, Chisinau semidec., 32 mp, mobilat, utilat, 2/10, cf. 1, sdec., 32 mp, pe mijloc, bloc de gars., reabilitat termic, amenajata, mobilata modern Mobexpert, utilata complet, curata, g, f, p, t, um, libera, zona liniestita, cu multa verdeata, contract la Anaf, avans 1+1 **270 €;** ☎0770.956.572

30. **Basarabia,** Metrou Costin Georgian, 36 mp, mobilat, utilat, garsoniera, bloc stradal, cu balcon, etaj 5/10, usa metalica, interfon, **230 €;** ☎0724.062.297

31. **Berceni** dec., 40 mp, mobilat, utilat, inchiriez garsoniera, mobilata, etaj 2/5 cu loc de parcare, in Berceni, strada Drumul Dealul Cucului. **280 €;** ☎0723.869.643 finlandia1974@yahoo.com

32. **Berceni,** Brancoveanu, garsoniera, dec., 34 mp, mobilat, utilat, 1974 anul constructiei, oferta inchiriere garsoniera situata pe strada Izvorul Crisului, parter din 4 nivele, 34 mp, mobilat si utilat, prima inchiriere. www.realkom.ro **250 €;** ☎0740.620.112 marian.popa@realkom.ro

33. **Berceni,** Brancoveanu, Staer semidec., 34 mp, mobilat, utilat, 1/10, stradal, situata la 15 min de metrou, renovata, termopan, parchet, gresie, faianta, ac, mobilata si utilata complet, bloc civilizat, libera. **1.200 L;** ☎0761.621.036

34. **Berceni,** Complex nou, metrou dec., 45 mp, mobilat, utilat, Inchiriere garsoniera noua, poze reale, metrou, mobilata si utilata nou. Frigider, cuptor, plita, hota, espresor, toaster, aer conditionat, tv, masina de spalat, aspirator, farfurii, tacamuri, pahare. **299 €;** ☎0722.248.933 viorel.iosifescu@gmail.com

35. **Berceni,** Giurgiului, proprietar, acces usor metrou mobilat, utilat, garsoniera mobilata, utilata complet, baie si bucatarie in camera (nu este nimic la comun), in vila tip bloc, 600 lei chirie si 600 garantie (se poate si in 2 rate) utilitatile se platesc separat. Fara pretentiosi, **600 L;** ☎0774.560.128

36. **Berceni,** Leonida, dec., 35 mp, mobilat, utilat, la circa 7 minute de metrou, bloc nou 2015, etaj 4/4, este mobilata complet si utilata, centrala proprie, intretinere mica balcon, totul este nou. Primul chirias, merita, **220 €;** ☎0733.564.017 triumphgrand.imobiliare@yahoo.com

37. **Berceni,** Leonida, dec, mobilata, libera, urgent dec., 32 mp, mobilat, utilat, Berceni - metrou Leonida - Sos. Oltenitei-Inchiriez garsoniera mobilata, suprafata 33 mp, dec.a, bucatarie utilata, centrala termica, G+F+P+T, balcon inchis, parcare, libera. **195 €;** ☎0773.903.372

38. **Berceni,** Metalurgiei Park, totul nou, dec., 45 mp, mobilat, utilat, Prima inchiriere, metrou Aparatorii Patriei, mobilata si utilata nou. Frigider, cuptor, plita, hota, espresor, toaster, aer conditionat, tv, masina de spalat, aspirator, farfurii, tacamuri, pahare **300 €;** ☎0722.248.933 viorel.iosifescu@gmail.com

39. **Berceni,** Metalurgiei, Grand Arena, dec., 30 mp, mobilat, utilat, proprietar, garsoniera 100% calitate confort pret. **275 €;** ☎0722.229.497 glavasc@gmail.com

40. **Berceni,** Postalionului semidec., 27 mp, mobilat, utilat, Va oferim spre inchiriere garsoniera libera, etaj 1/4, mobilata modern, utilata. Garsoniera are gresie, faianta, parchet, termopan. Ideal cuplu, o singura persoana. **900 L;** ☎0761.086.217/ 0733.154.800 baraceanu.daniela@yahoo.com

41. **Berceni,** stradal, Turnu Magurele, 33 mp, mobilat, utilat, balcon inchis termopan, parchet, zugravita recent, grantie, exclus agentii, **220 €;** ☎0742.264.115

42. **Bragadiru,** Leroy Merlin, semidec., 35 mp, mobilat, utilat, se afla la etajul 2/3, confort 1, intr-un bloc construit in anul 2016, centrala proprie de apartament, usa metalica, electrocasnice, mobliata/utilata, **199 €;** ☎0745.502.099 adipiciu@gmail.com

43. **Brancoveanu** 10 min metrou, Str. Izvorul Rece dec., 34 mp, mobilat, utilat, Inchiriez garsoniera, lux, 10 min metrou Brancoveanu, Str. Izvorul Rece, totul nou, prima inchiriere, dec.a, suprafata aprox. 34 mp, parter/10, complet mobilata si utilata nou si modern (g+f+p+t+um). **280 €;** ☎0764.529.841

44. **Brancoveanu,** proprietar inchiriez garsoniera cf. 3, zona liniestita, et. 3/4, aer cond., 1 luna+1 luna garantie, **650 L;** ☎0721.119.378

45. **Brancoveanu,** garsoniera dec. etaj 1/3 dec., 35 mp, mobilat, utilat, Brancoveanu, Budimex gars. cf. 1, dec., etaj 1/3, suprafata 35mp., anul 2015, mobilata, utilata, centrala proprie, incalzire prin pardoseala, aer conditionat, 1 luna chirie + 1 luna garantie. **250 €;** ☎0732.940.972 floriksis67@yahoo.com

46. **Brancoveanu,** Izvorul Oltului, ocazie dec., 36 mp, mobilat, utilat, Brancoveanu, Izvorul Oltului, cf. 1, 36 mp, 3/4, dec, mob, utilat, imb, termopane rama aluminiu, cablu, net, tv, ocazie. Exclusiv pentru cetateni romani, fara animalute, 1 persoana. **899 L;** ☎0721.342.904

47. **Brancoveanu,** Melinesti, 17 mp, garsoniera mobilata, eventual o vand; ☎0771.026.053

48. **Bucur** Obor, Stefan cel Mare, dec., 35 mp, mobilat, utilat, inchiriez garsoniera, curata, tv, wi-fi, telefon, masina spalat, frigider, zona foarte buna, 2 min. metrou si transport in comun. Accept si escorte. Nu raspund la SMS, ☎0721.133.939 soly1126@yahoo.com

49. **Calea** 13 Septembrie dec., 37 mp, mobilat, utilat, proprietar, bloc 2000, mixt, civilizat, foarte curat, et 3/8, recent renovata, mobilata si utilata, contoar gaze, 10-20 min. pana la Parlament, Izvor, P-ta Constitutiei, Eroilor, Unirii, Universitate **290 €;** ☎0726.501.549

50. **Calea** Rahovei dec., 35 mp, mobilat, utilat, Calea Rahovei, 4/10, balcon, termopan, a.c., aragaz, frigider, masina spalat, gresie, faianta, usa metalica, mobilat clasic, liber, 205 euro. **205 €;** ☎0745.141.892 bebopplater@yahoo.com

51. **Calea** Vitan dec., 42 mp, mobilat, utilat, chiar la mall, dec.a, complet mobilata si utilata modern, gresie, faianta, parchet, termopane, balcon inchis, bucatarie open space, libera, termen lung, **330 €;** ☎0732.135.467 ramax2016@yahoo.com

52. **Calea Vitan, Olimpia, 41 mp, mobilat, utilat, inchiriez garsoniera cf. 1, parter din 8 etaje, renovata recent, 1+1, 250 €; ☎0763.136.353/ 0723.806.142**

53. **Campia** Libertatii, parc IOR, Alexandru Ioan Cuza dec., 38 mp, mobilat, utilat, Garsoniera cu iesire in curte, langa parcul IOR. Acees usor la mijloacele de transport. Fara costuri suplimentare de intretinere. Se platesc doar util

Imobiliare închirieri GARSONIERE

118. **Drumul** Taberei, semidec., 36 mp, mobilat, utilat, proprietar inchiriez garsonieralanga Mall Plazza, confort 1, renovata, 40 p, usa metalica, mobilata, gresie, faianta, termopan, TV, masina de spalat, aragaz, frigider, aer conditionat, **1.200 L;** ☎0765.027.586 iioana_radu73@yahoo.com

119. **Drumul** Taberei, dec., 35 mp, mobilat, utilat, Raul Doamnei, Aleea Calatis, confort 1, renovata, mobila moderna, complet nou, gresie, faianta, parchet, termopan, usa metalica, aer conditionat, libera, loc parcere ADP apropiere Auchan, 1+1 **230 €;** ☎0724.370.636/ 0724.262.436 mfirut@yahoo.com

120. **Drumul** Taberei, semidec., 30 mp, mobilat, utilat, strada Vladeasa, vis-a-vis de Hanul Drumetului parter cu balcon **230 €;** ☎0722.200.209/ 0722.200.209 catalintanase50@yahoo.com

121. **Drumul** Taberei, dec., 35 mp, mobilat, utilat, Valea Argesului, 9/10, mobilata si utilata complet, gresie, faianta, parchet, termopan, usa metalica, aer conditionat, balcon, contract Anaf, **900 L;** ☎0769.088.540 cioran_ginac@yahoo.com

122. **Drumul** Taberei, semidec., 34 mp, mobilat, utilat, vis-a-vis Mall Plaza, parter din 9, mobilata si utilata modern, nou, curata, renovata, balcon, termopan, bloc reabilitat termic, contorizata, intretinere mica **240 €;** ☎0723.118.758/ 0723.118.760 stentorintermed@yahoo.com

123. **DRUMUL** TABEREI, Valea Danului, semidec., 31 mp, mobilat, utilat, bloc nou, P/5, libera, usa metalica, termopan, balcon, cablu, net, direct proprietar, contract, 1+1 garantie, **240 €;** ☎0722.439.710

124. **Drumul** Taberei, 1 Mai, semidec., 32 mp, mobilat, utilat, Drumul Taberei Hanul Drumetului Vladeasa, oferim spre inchiriere o gars cf 1 la etj 4/10, mobilata complet, aragaz, frigider, masina spalat, termopan, aer conditionat, gresie faianta parchet. **220 €;** ☎0722.542.692 pavimobiliare@yahoo.com

125. **Drumul** Taberei, 1 Mai, Compozitorilor, 31 mp, mobilat, utilat, cf 1, semidec., etaj 6/9, termopan, aer conditionat, gresie, faianta, pat mijloc, 2 comode, dresing pe hol, utilata complet avans 1+1, **190 €;** ☎0786.325.401

126. **Drumul** Taberei, Argesului, mobilat, p/4, bloc mixt, parchet, termopan, modern, **900 L;** ☎0724.321.698

127. **Drumul** Taberei, Auchan, mobilat, 9/9, parchet, termopan, aer, renovata, modern, **250 €;** ☎0723.627.531

128. **Drumul** Taberei, Azzurro, semidec., 38 mp, mobilat, utilat, Azzurro, bloc TD, garsoniera dubla, p/10, bloc mixt, mobilata si utilata, balcon, parchet, termopan, curata, libera, 1.000 Lei, 1+1 garantie **1.000 L;** ☎0769.088.539

129. **Drumul** Taberei, B-dul 1 Mai, semidec., 31 mp, mobilat, utilat, aproape de statia Ratb 69, 90, 93, 126, garsoniera confort 1 semidec.a, etaj 1/9, bloc cu 2 lifturi, renovata total in lanuarie 2019, mobilata si utilata modern, totul nou, scara si bloc impecabil, libera. **250 €;** ☎0721.262.173 ion.cdumitru@yahoo.com

130. **Drumul** Taberei, B-dul 1 Mai, dec., 33 mp, mobilat, utilat, bloc S14, ap. 44 gars., mobilata nou, et. 3, confort 1 sporit, particular, zugravita nou. **250 €;** ☎0722.511.123

131. **Drumul** Taberei, B-dul Timisoara, Cartier Brancusi dec., 35 mp, mobilat, utilat, Bd.Timisoara, Brancusi, cf 1, 35 mp, 2/8, dec, mob si utilata nou, imb, ctr.noua, C1, ocazie. Fara masina de spalat. Exclusiv pentu cetateni romani, fara animalute sau copii mici. **999 L;** ☎0721.342.904

132. **Drumul Taberei, Cartier Brancusi ANL, dec., 37 mp, mobilat, spatioasa, parter, an 2010, (aragaz, frigider, televizor, masina spalat, pat, dulapuri) langa Kaufland, scoala, parc, centru medical, 250 €; ☎0765.687.847**

133. **Drumul** Taberei, Crinul de Padure, semidec., 22 mp, mobilat, utilat, confort 2, mobilata modern, termopan, usa metalica, aragaz, masina spalat, aer conditionat, lcd, frigider, colaborez cu agentii, dar nu ofer comision, **200 €;** ☎0723.257.448 ampieseauto@gmail.com

134. **Drumul** Taberei, Favorit, semidec., 32 mp, mobilat, utilat, 6/9, mobilata clasic, utilata complet, libera, stradal, bloc linistit, acces imediat stb, parcuri, AFI **200 €;** ☎0769.470.920

135. **Drumul** Taberei, Favorit, semidec., 32 mp, nemobilat, neutilat, confort 1 semidec., etajul 10/10, nemobilata si neutilata, stradal, 2 lifturi, zona verde, la 5 minute de Afi Cotroceni. Agentie. **800 L;** ☎0728.327.775

136. **Drumul** Taberei, Favorit, semidec., 35 mp, mobilat, utilat, garsoniera conf 1, la un min de intersectie. Parter/10. Semidec, utilata, mobilata cu strictul necesar. Are masina de spalat. Bloc de apartamente. O luna plus garantie. Libera. Fara comision. **1.000 L;** ☎0748.316.760

137. **Drumul** Taberei, garsoniera semidec., 33 mp, mobilat, utilat, Hanul Drumetul, Scoala 59, et. 7, confort 1, mobilata, electrocasnice, balcon, libera, la 2 statii de Afi Cotroceni. **230 €;** ☎0724.370.636 gfirut@yahoo.com

138. **Drumul** Taberei, Ghencea, str. Vladeasa, mobilat, utilat, bloc reabilitat, etaj 4/10, cu 2 lifturi, confort 1, 32 m, libera, curata, mobilata (pat de mijloc), utilata, masina de spalat, geam la baie, aproape de linia lui 41.. **220 €;** ☎0722.336.927 oarfamarius@yahoo.com

139. **Drumul** Taberei, Lujerului, Militari semidec., 35 mp, mobilat, utilat, gars. mobilata si utilata complet, renovata de la zero, usi schimbate, totul aproape nou, arata mai bine la fata locului, merita vazuta, zona linistita, ocazie, **250 €;** ☎0722.419.749/ 0749.289.344/ 0765.996.963 stoiangeorge1983@yahoo.co.uk

140. **Drumul** Taberei, piata Valea Ialomitei, Materna dec., mobilat, utilat, proprietar, exclus agentii, 3 garsoniere utilate, mobilate, tv led, baie/ bucatarie proprie, 2 pers, amenajate intr-un spatiu de 90 mp bloc cf. 1 sporit, intretinere garsoniera totul inclus 200 ron vara, 300 ron iarna. **800 L;** ☎0755.367.319

141. **Drumul** Taberei, Prelungirea Ghencea Lukoil, dec., 35 mp, mobilat, utilat, proprietar inchiriez garsoniera mobilata si utilata modern, situata in blocul nou, P/8. Blocul dispune de o curte interioara cu bariera si loc de parcare, 1 luna + 1 luna. **300 €;** ☎0744.351.904 mariuscosma2003@yahoo.com

142. **Drumul** Taberei, sector 6, AFI Cotroceni, Timisoara semidec., 35 mp, mobilat, utilat, proprietar, stradal, vis-a-vis de AFI Cotroceni, bdul Timisoara, 1+1, unei persoane nefumatoare, nevicioase, fara animale de companie; metrou Politehnica 8 min; multe STB 2 min; piata agro-alim 4 min. **300 €;** ☎0785.406.655 georgiana_35@yahoo.com

143. **Drumul** Taberei, Valea Oltului dec., 44 mp, mobilat, utilat, mobilata/ utilata complet, imobil nou, dec.a, loc de parcare, finisaje de calitate. Vecinatati: Militari, Preciziei, Plaza Mall, Afi Cotroceni, Ghencea, parc Moghioros, Ghencea, OIA 119602 **230 €;** ☎0737.504.515 office@catalogrezidential.ro

144. **Drumul** Taberei, Valea Oltului, Brancusi, dec., mobilat, utilat, Drumul Taberei, Brancusi parc, oferim spre inchiriere gars intr un bloc nou, 2/10, dec.a, mobilata tineresc, aragaz, frigider, termopan, aer conditionat, gresie, parchet, centrala proprie. **210 €;** ☎0722.542.692 pavimobiliare@yahoo.com

145. **Drumul** Taberei, Valea Oltului, Cartier Brancusi dec., 34 mp, mobilat partial, utilat partial, inchiriez garsoniera bloc nou, moderna, parter/8, an constructie 2018, cartier Brancusi, Valea Oltului, sector 6 **280 €;** ☎0721.242.628 office.savudragos@gmail.com

146. **Drumul** Taberei, Valea Oltului, Cartier Brancusi dec., 39 mp, mobilat partial, utilat partial, inchiriez garsoniera spatioasa, finisaje moderne, parter/8, zona linistita, bloc nou, Cartier Brancusi, Valea Oltului, sector 6, Bucuresti **280 €;** ☎0721.242.628 office.savudragos@gmail.com

147. **Drumul** Taberei-Parc Moghioros semidec., 32 mp, mobilat, utilat, confort 1 semidec.a, etajul 7/10, mobilata si utilata complet, renovata, aer conditionat, contract inregistrat, zona verde, la 2 minute de tramvaiul 41. Agentie **1.000 L;** ☎0728.327.775

148. **Drumul** Taberei/Moghioros 33 mp, mobilat, utilat, garsoniera cf.1, semidec.a, bloc de garsoniere, et 8/9, stradala, mobilata utilata modern si complet, G, F, P, T, UM., AC., ISN, IEN, fara animale de companie, (1 + 1), termen lung, libera, pret =230 euro. **230 €;** ☎0736.475.074 alecsandrujianu3@gmail.com

149. **Expozitiei,** dec., 30 mp, mobilat, utilat, garsoniera Piata Chibrit, sector 1, prima inchiriere **370 €;** ☎0745.949.395 irina2geo@yahoo.com

150. **Floreasca,** dec., 40 mp, mobilat, utilat, Barbu Vacarescu, bloc 2016, renovata recent, mobilata modern, utilata complet, aer conditionat, centrala proprie, adiacent Aviatiei, Mall Promenada, Metrou Aurel Vlaicu, Club Pescariu. **350 €;** ☎021.319.78.04/ 0723.515.199 oli_daniel@yahoo.com

151. **Gara** de Nord, Grivitei semidec., 30 mp, mobilat, utilat, garsoniera de inchiriat langa Hotel Ibis Nord, etaj 6/7, suprafata utila 30 mp, Sc 36 mp, balcon, mobilata si utilata. An constructie 1976, pret 270 Euro / luna + o luna garantie, libera **270 €;** ☎0736.935.106/ 021.321.21.81

152. **Gara** Obor, 5 min. de Mega Mall, 40 mp, particular, gars., 2017, P+1+M, contorizata, centrala proprie, loc parcare fata proprietate, **1.300 L;** ☎0762.023.402

153. **Garsoniera** complet mobilata si utilata + loc parcare Bloc nou Lujerului semidec., 38.00 mp, mobilat, utilat, **350 €;** ☎0722.382.832 contact@erikachica.ro

154. **Ghencea,** capat tramvai, semidec., mobilat, utilat, garsoniera, 4/10, renovata, **220 €;** ☎0763.070.130/ 0747.953.488

155. **Giulesti,** dec., mobilat, utilat, intrare separata, la curte, in zona verde, **1.000 L;** ☎0723.539.331/ 0785.535.801

156. **Giurgiului,** Gara Progresul, 4 minute de STB, semidec., 32 mp, mobilat, utilat, Giurgiului, Gara Progresul, 4 min de STB, cf. 1, 1/2, ctr. 2019, totul nou, CT, ocazie. Oferta este limitata, sunt disponibile 3 garsoniere, constructia este noua >2019. Fara animalute. **900 L;** ☎0721.342.904

157. **Giurgiului,** Piata Progresul, 10 min de metrou semidec., 32 mp, mobilat, utilat, Giurgiului, P-ta Progresul, 2 statii stb de metrou Eroii Revolutiei, 32 mp, 9/10, sd, mob, utilat, renovat acum, imb. majore, sanitare noi. Exclusiv pt. cetateni romani fara animalute. **199 €;** ☎0721.342.904

158. **Giurgiului,** Piata Progresul, metrou la 10 minute semidec., 32 mp, mobilat, utilat, Giurgiului, Piata Progresul, 10 min de metrou Eroii Revolutiei, 2 statii stb, cf. 1, et. 3/9, 32 mp, mob, utilata, imb, zugravita acum, super ocazie, **179 €;** ☎0729.336.693

159. **Gloriei,** mobilat, utilat, garsoniera, gresie, faianta, termopan, parchet, mobilata, utilata, **300 €;** ☎0720.774.919

160. **Gorjului** dec., 45 mp, mobilat, utilat, Oferim spre închiriere garsoniera, dec.a, moderna, afiat? la prima inchiriere, dispusa la etajul 2 din 3 unui imobil nou, în zona imobiliara Gorjului. **300 €;** ☎0756.568.651 bp.marcel.imob@gmail.com

161. **Gorjului,** Militari, dec., 38 mp, mobilat, utilat, garsoniera mobilata si utilata complet si modern, cu imbunatatiri, g, f, p, t, aer condi?ionat, etj 6/10, bloc mixt, 6-7 min distanta metrou, libera. **250 €;** ☎0725.414.290 madalinachirica@hotmail.com

162. **Grozavesti,** semidec., mobilat, utilat, Regie, 5 min. metrou Grozavesti, p/4, mobilata, frumos, utilata, complet, liber sunati acum **190 €;** ☎0739.883.380

163. **Grozavestim** Politehnica, dec., 37 mp, mobilat, utilat, garsoniera de lux, bloc nou, Politehnica Park cu vedere superba catre parc. Vecinatati: Politehnica, Grozavesti, Parcul Politehnica, Spaliul Independentei, Orhidea, Novum. **390 €;** ☎0722.602.948/ 0727.090.488 andrei@proestate.ro

164. **Iancului** semidec., 32 mp, mobilat, utilat, Elev Stefanescu, garsoniera mobilata si utilata complet modern, amenajata, spatioasa, libera, situata la 7 minute de metrou. **230 €;** ☎0762.656.686/ 0748.908.724

165. **Iancului,** semidec., 32 mp, mobilat, utilat, garsoniera moderna, etaj 2/10, bloc stradal, scara monitorizata video, 2 lifturi, garsoniera la 8 minute de metrou Piata Iancului. Pret 250 euro cu Contract Circa Financiara. **250 €;** ☎0758.085.003

166. **Iancului,** 8 minute metrou, semidec., 32 mp, mobilat, utilat, Mihai Bravu,Vatra Luminoasa, aproape Parcul National, Maior Coravu, etaj 8/10, cf. 1 32 mp, 3 lifturi, mobilata, utilata, imb., g, f, p, termopan, um, pe mijloc, orientare est, libera, av 1+1, **1.000 L;** ☎021.380.28.14/ 0737.435.628

167. **Iancului,** Avrig, Elev Stefanescu, semidec., 34 mp, mobilat, utilat, aces usor metrou, confort 1, etaj 4/10, mobilata si utilata complet, ac, g, f, t, balcon inchis, apometre, cablu tv, internet. Pretabil 1-2 persoane, exclus animale de companie. **215 €;** ☎0720.425.031/ 0760.521.671

168. **Iancului,** Avrig, Elev Stefanescu, 31 mp, mobilat, utilat, apropiere metrou, 1979, cf. 1, et. 4/10, foarte curata, gresie, faianta, termopan, balcon inchis, apometre, internet, **215 €;** ☎0720.425.031/ 0760.521.671

169. **Iancului,** Ianga metrou, dec., 36 mp, mobilat, utilat, bloc mixt, reabilitat, mobilata, utilata complet, proaspat zugravita, pat cu saltea noua, sigilata, vedere spate, etaj 4/10, apometre, repartitoare, 1+1. **280 €;** ☎0799.936.443 cosmin.andrei@iness-intermed.ro

170. **Iancului,** Mega Mall, garsoniera, particular, et. 3/10, zona civilizata, bloc linistit, mobilata, utilata modern, **200 €;** ☎0724.264.441

171. **Iancului,** metrou, Vatra Luminoasa, Muncii, dec., 38 mp, mobilat, utilat, dec.a parter, curata, mobilata/ utilata complet, aragaz, masina de spalat, frigider, cuptor cu microunde, geam la baie, gresie, faianta, parchet, termopan, usa metalica, libera, 6 minute metrou Iancului, Muncii, Mihai Bravu **850 L;** ☎0768.198.235/ 0755.075.901 iancului@excesimobiliare.ro

172. **Iancului,** Pantelimon, dec., 34 mp, mobilat, utilat, renovata recent zugravita, gresie faianta parchet termopan, balcon inchis tineresc, mobilata tineresc, utilate in totalitate bucataria si baia, apropiere de metroul Iancului, max. 10 minute mers. **250 €;** ☎0743.274.565/ 0756.116.070 office@acorimobiliare.ro

173. **Iancului,** Pantelimon, Cimitirul Armenesc, 31 mp, mobilat, cf. 1, stradal, bloc reabilitat termic, etaj 8/10, gresie, faianta, parchet, termopan, usa metalica, balcon inchis, apometre, internet, **200 €;** ☎0720.425.031/ 0760.521.671

174. **Iancului,** Pantelimon, Cimitirul Armenesc, semidec., 34 mp, mobilat, utilat, confort 1, stradal, bloc reabilitat termic, etaj 8/10, foarte curata, mobilata modern, utilata complet, tv lcd, g, f, p, t, um, balcon inchis, apometre, internet. Statia STB la scara blocului **200 €;** ☎0720.425.031/ 0760.521.671

175. **Iancului,** Stefanescu, 36 mp, mobilat, utilat, la 3 minute de metrou, utilata, mobilata complet clasic, gresie, faianta, parchet, usa metalica, aragaz, frigider, masina de spalat, aer conditionat, apometre, repartitoare, tv, internet, balcon, libera. **190 €;** ☎0732.859.500

176. **Inginerilor** Tei (Facultatea de Constructii), dec., mobilat, utilat, P/8, usa metalica, gresie, faianta, termopan, termen lung, contract ANAF, libera, **250 €;** ☎0724.921.504

177. **Ion** Mihalache, Metrou 1 Mai, dec., 36 mp, mobilat, utilat, garsoniera in vila, parter, mobilata si utilata complet, amenajata, spatioasa, zona linistita, la 5 minute de metrou, **230 €;** ☎0762.656.686/ 0748.908.724

178. **Ion** Mihalache, Piata Chibrit, Metrou 1 Mai, dec., 35 mp, mobilat, utilat, garsoniera in vila, parter, spatioasa, mobilata si utilata complet modern, amenajata, libera, merita vazuta, la 5 minute de metrou, **220 €;** ☎0762.656.686/ 0748.908.724

179. **Ion** Mihalache, Sandu Aldea, mobilat, 1/1, centrala, parchert, termopan, **250 €;** ☎0724.321.698

180. **Izvorul** Rece nr. 3, 32 mp, mobilat, utilat, gars. cf. 1, et. 5, usa metalica, parchet, gresie, faianta, **220 €;** ☎0726.671.474

181. **Lacul** Tei Barbu Vacarescu dec., mobilat, utilat, 1/10, dec.a, bloc reabilitat, gresie faianta parchet termopan, mobilata modern, tineresc utilata frigider r apropiere de metroul Stefan cel Mare legaturi ratb facile spre zona de nord, **250 €;** ☎0743.274.565/ 0756.116.070

182. **Lacul** Tei, 35 mp, mobilat, utilat, gars. an 2010, renovata, curata, cheltuieli intretinere mici, direct proprietar, **175 €;** ☎0732.954.654

183. **Lacul** Tei, Barbu Vacarescu, dec., 28 mp, mobilat, utilat, particular, bdul Lacul Tei, Barbu Vacarescu, str. Opanez, garsoniera 28 mp, confort 1, apropiere de Facultatea de Constructii si Parcul Circului, renovata 2019, mobilata complet, inchiriere termen lung. **300 €;** ☎0730.946.230

184. **Lacul** Tei, Camine, 37 mp, mobilat, utilat, Inginerilor Tei, p/10, mobilata si utilata, curata, libera, 5 min parc, contract Anaf, avantaj decontare, avans 1+1, comision agentie 50%, vecinatati: Pipera, Floreasca, Stefan cel Mare, Obor, Colentina. **250 €;** ☎0758.074.444/ 021.210.76.00 valigeorgescu88@gmail.com

185. **Lacul** Tei, Domino, Parcul Circului, dec., 30 mp, mobilat, utilat, 4/4, dec.a, mobilata modern, utilata complet (masina de spalat, frigider, aragaz), gresie, faianta, parchet, termopan, usa metalica, bloc reabilitat termic, linistita, curata, libera, contr. ANAF, 1+1 **220 €;** ☎0787.882.999

186. **Lacul** Tei, Facultate de Constructii, Colentina, dec., 41 mp, mobilat, utilat, 6/10, dec.a, confort 1, mobilata, utilata complet, gresie, faianta, parchet, termopan, usa metalica, acces rapid la mijloacele de transport in comun, apropiere de Parcul Tei si Parcul Circului, libera, curata, 1+1. **230 €;** ☎0787.882.999

187. **Lacul** Tei, Stefan cel Mare dec., 35 mp, mobilat, utilat, Parter, spatioasa, in zona Facultatii de Constructii, la 10 minute de Stefan cel Mare, Colentina, metrou Obor, libera, contract declarat. **250 €;** ☎0734.352.036 casaperdueconsulting@yahoo.com

188. **Lacul** Tei, stradal vav Parcul Tei, dec., 42 mp, mobilat, utilat, langa Facultatea de Constructii, 15 min. ,metrou Obor, cf, 1 dec, 42 mp, etaj 6/10, bloc mixt reabilitat termic, pe mijloc, orientare sud, mobilata, utilata, imb, g, f, p, termopan, um, libera, av 1+1. **250 €;** ☎0021.380.28.14/ 0737.435.628

189. **Luica,** Giurgiului, strada Anghel Moldoveanu, dec., 36 mp, mobilat, utilat, parter inalt cu balcon, bloc de 4 nivele, renovata in totalitate, gresie, faianta, parchet, termopan constructie noua, centrala termica, mobilata tineresc, utilata baia si bucataria **220 €;** ☎0743.274.565/ 0756.116.070

190. **Lujerului,** 21 Residence, loc parcare inclus, 0 comision dec., 31 mp, mobilat, utilat, **395 €;** ☎0737.989.041 contact@ramona-ursu.ro

191. **Lujerului,** Metrou, Timonierului, dec., 40 mp, mobilat, utilat, bloc stradal, reabilitat termic, etaj 5/10, gresie, faianta, parchet, termopan, mobilata si utilata complet (canapeaua este noua si extensibila), balcon inchis in termopan, contract Anaf, **1.100 L;** ☎0763.273.721 imob.cristina@yahoo.com

192. **Lujerului,** Militati semidec., 32 mp, mobilat, utilat, Garsoniera direct de la proprietar in zona Lujerului la 150 m de metrou, cf. 1, renovata, mobilata si utilata complet, et. 10. Diponibila imediat, inchiriere doar pe termen lung. **270 €;** ☎0722.464.200

193. **Magheru** Romana Amzei semidec., 35 mp, mobilat, utilat, garsoniera mobilata si utilata de inchiriat, etaj 2, bloc construit in anul 1937, zona Magheru Romana Str Biserica Amzei, suprafata 35 mp, libera, semidec.a, 2 minute pana la metrou. **360 €;** ☎0752.506.254/ 0746.114.114 narcis.cazacu@galaxyimob.ro

194. **Mall** Vitan dec., 33 mp, mobilat, utilat, garsoniera, 2014, langa parcarea Mallului Vitan, etaj 2/6, bloc New City Residence. **350 €;** ☎0741.433.337 drcdiaconu@yahoo.com

195. **Mall Vitan, mobilat, utilat, garsoniera moderna; ☎0730.762.332**

196. **Mall** Vitan, Casa de Pensii, dec., 42 mp, mobilat, utilat, inchiriere garsoniera Vitan Mall (Casa de Pensii) particular, 10/10, mobilata si utilata, stradal Calea Vitan (Casa de Pensii). Garantie **320 €;** ☎0758.612.360

197. **Mall** Vitan, Unirii, Mihai Bravu, Calea Vitan dec., 45 mp, mobilat, utilat, gars. mobilata si utilata complet modern, modificata in 2 camere open space, pat matrimonial, canapea plus un dresing foarte spatios, arata mult mai bine la fata locului, la 2 min. de mall Vitan, **350 €;** ☎0722.419.749/ 0749.289.344 stoiangeorge1983@yahoo.co.uk

198. **Mantuleasa,** central, dec., 30 mp, mobilat, utilat, prima inchiriere, centrala proprie, intrare separata, constructie reabilitata si consolidata 2015, termopan, gresie, faianta, parchet, masina de spalat, mobilata si utila nou, parcare in curte **230 €;** ☎0725.740.601

199. **Metropolis,** 1 Mai Piata Chibrit, Grivitei, Pajura dec., 47 mp, mobilat, utilat, Proprietar ofer spre inchiriere garsoniera dubla in complex Metropolis, open space, et. 7/13, complet utilata si mobilata, moderna, terasa 8 mp, paza 24 h, ac, proximitate statie metrou Jiului. **340 €;** ☎0728.109.732 emilianbica@hotmail.com

200. **Metrou** Gorjului, 4 minute metrou 34 mp, mobilat, utilat, Inchiriere garsoniera la 4 minute de metrou Gorjului cu contract ANAF. Proaspat renovat cu frigider, usa intrare si mobila bucatarie noua. Etaj 5. **230 €;** ☎0732.328.755 petru.buiuca@gmail.com

201. **Metrou** Lujerului, semidec., 30 mp, mobilat, utilat, garsoniera, lux, utilata complet, nu a mai fost inchiriata, strada Drumul Timonierului nr 7-9, **300 €;** ☎0755.063.441 ignanina.craciun@gmail.com

202. **Metrou** Mihai Bravu la 6 minute dec., 42 mp, mobilat, utilat, Etaj 1/4, modern, frigider, aragaz, masina de spalat, bloc reabilitat. **250 €;** ☎0728.997.018 elenavladoianu@yahoo.com

203. **Mihai** Bravu, dec., 35 mp, mobilat, utilat, Vatra Luminoasa, 5 min metrou Iancului, cf 1, parter/10, bloc mixt, vedere lateral /spate, foarte curata si spatioasa. **850 L;** ☎0727.884.946/ 0745.087.966 office_treibrazi@yahoo.com

204. **Mihai** Bravu, Arena Nationala, dec., 40 mp, mobilat, utilat, Mihai Bravu, Maior Coravu, garsoniera, etaj 7/8, apropriere Metrou Iancului, Muncii, Arena Nationala 1 luna garantie, bloc garsoniere,agentie, **290 €;** ☎0744.575.548/ 0726.327.305 toni_asan@yahoo.com

205. **Militari** dec., mobilat, utilat, inchiriez garsoniera vila la 2 fete sau cuplu zona Militari, Orsova, 800 lei. **800 L;** ☎0727.220.796 cristina_cocuta1989@yhoo.com

206. **Militari** semidec., 40 mp, mobilat, utilat, Residence, 5 minute statie stb, prima inchiriere, totul nou, centrala proprie, masina de spalat, libera. **220 €;** ☎0734.830.800

207. **Militari** Metro 45 mp, mobilat, utilat, Rzidential Apusului 2, str. Acvilei nr 42, etaj 2/6, dec.a, mobilata si utilata totul nou, loc parcare, o luna chirie, o luna garantie; **1.100 L;** ☎0726.414.738/ 0732.771.557 avantajvestimob2018@yahoo.com

208. **Militari** Residence semidec., 40 mp, mobilat, utilat, bloc 2018, et 2/7, prima inchiriere, totul nou, gresie, faianta, termopan, centrala proprie, lcd, masina de spalat, libera. **200 €;** ☎0734.830.800

209. **Militari** Residence dec., mobilat, utilat, Garsoniera 34 mp, strada Rezervelor nr. 58 C, bloc 2, etaj 2/7, bloc construit in 2018, lift, centrala termica, complet utilata si mobilata, vizavi de magazinul Lidl. **260 €;** ☎0721.565.818/ 0723.564.074

210. **Militari** Residence dec., 45 mp, mobilat, utilat, garsoniera confort 1, mobilata modern, etaj 5/8, frigider, aragaz, masin de spalat, aer conditionat, gresie, faianta, parchet, termopan. **230 €;** ☎0761.532.117/ 0722.542.692

211. **Militari** Residence semidec., mobilat, utilat, Inchiriez garsoniera la 3 minute de statia STB si la 5 min de Complex Comercial Militari. Apartamentul este mobilat si utilat. Se cere avans si garantie. Nu sunt acceptate animale de companie. **250 €;** ☎0761.651.707/ 0767.126.230 ralyela@yahoo.com

212. **Militari** Residence, 32 mp, mobilat, utilat, 3/6, an 2012, gresie, faianta, parchet, termopan, modern, **250 €;** ☎0727.483.230

213. **Militari** Residence, semidec., 45 mp, mobilat, utilat, garsoniera dubla la etajul 1, suprafata de 45 mp, formata din living cu bucataria open si dormitor, mobilata modern si utilata complet: frigider, aragaz, masina spalat rufe, tv lcd, centrala proprie. **230 €;** ☎0762.093.000

214. **Militari** Residence, 33 mp, particular ofer spre inchiriere gars. cf. 1, complet mobilata, et. 6/8, **250 €;** ☎0724.742.028/ 0760.307.611

215. **Militari** Residence, Rezervelor, dec., 34 mp, mobilat, utilat, inchiriez garsoniera, intr-un imobil construit in 2014, etaj 5/7, vizavi de statia RATB 178. Imobilul, centrala proprie, mobilat utilat, zona linistita, rog seriozitate; Disponibil din 1 iunie. **1.100 L;** ☎0767.443.967

216. **Militari** Residence, strada Rezervelor nr. 5 dec., 42 mp, mobilat, utilat, garsoniera este complet mobilata si utilata, e totul nou si foarte curat. Autobuze situate la 3 minute distanta de bloc, e si un Mega-Image la aceeasi distanta. Detin loc de parcare privat. **250 €;** ☎0722.696.125

217. **Militari** Rezidens semidec., 35 mp, mobilat, utilat, Militari Rezidens Tineretului Ballroom îîng? mega image, gars mobilat? tineresc, 5/8,Lcd,masină spalat rufe/vase,aragaz,frigider,aer conditionat, termopan,gresie,faian??,parchet,centrala proprie. **1.100 L;** ☎0722.542.692/ 0761.532.117 pavimobiliare@yahoo.com

218. **Militari** Rezident, Rezervelor 67, langa Lidl, 35 mp, mobilat, modern, foarte curat, totul nou, aer conditionat, **250 €;** ☎0720.096.700

219. **Militari,** dec., 38 mp, mobilat, utilat, 5/10, Lujrerului, Timonierului, confort 1, dec.a, gresie, faianta, parchet, termopan, usa metalica, mobilata, utilata, avans 1+1. **1.000 L;** ☎0728.873.202 liviu.andrei@falc-imobiliare.ro

220. **Militari,** dec., 38 mp, mobilat, utilat, Gorjului, 5 min. de metrou, etaj 6/10, dec.a, aragaz, frigider, masina de spalat, mobilata, balcon, termopan, rog seriozitate **250 €;** ☎0728.005.657 mentor3011@gmail.com

221. **Militari,** 30 mp, mobilat, utilat, Gorjului, Valea Lunga, dec., etaj 3/4, centrala termica, toate imbunatatirile, mobilata si utilata complet, libera, **220 €;** ☎0722.118.873/ 021.434.30.60 bestimobiliaremilitari@gmail.com

222. **Militari,** semidec., 35 mp, mobilat, utilat, Piata Gorjului, parter, confort 1 dec.a, bloc mixt, mobilata electrocasnice, libera, acces usor **220 €;** ☎0724.370.636 mfirut@yahoo.com

223. **MILITARI,** dec., 33 mp, mobilat, utilat, Rasaritului nr. 1, sc. 2, particular, et. 9/10, bloc mixt, reabilitat, usa metalica, aer cond., termopan, parchet, complet utilat si mobilat, 2 min. de metrou si de piata, exclus intermediari, **240 €;** ☎0740.035.062 costinetic@yahoo.com

224. **Militari,** Cora, Lujerului rezidence 21 dec., 36 mp, mobilat, utilat, Garsoniera cf. 1 dec, 2/11, mobilata modern nou, utilata, g+f+p+t+um+ac+centrala, tv, masina de spalat, libera, avans 1+1, aproape de metrou lujerului, contract Anaf, prima inchiriere, balcon, diverse etaje, bloc nou. **300 €;** ☎0722.815.122/ 0765.364.026 mondoluximobiliare@yahoo.com

225. **Militari,** Gorjului, dec., 39 mp, mobilat, utilat, Inchiriere garsoniera dec.a, mobilata si utilata, prima inchiriere, etaj parter/8, vedere fata, bloc retras, daca se doreste, se pot cumpara alte bunuri pt confortul chiriasului, langa metrou. **300 €;** ☎0722.702.564 ioan.rusupfa@gmail.com

226. **Militari,** Gorjului, la 2 min metrou, piata semidec., 35 mp, mobilat, utilat, Militari, Gorjului, cf 1, semidec, etaj 1/9, mobilata si utilata modern, gresie, faianta, parchet, termopan, usa metalica, agentie. **260 €;** ☎0761.167.220

227. **Militari,** intersectia bd. Iuliu Maniu cu Apusului, semidec., 25 mp, mobilat, utilat, proprietar, curata, libera, et. 4/10, parchet, gresie, faianta, termopan, um, AC, cablu, internet, router, masina de spalat, plita vitroceramica electrica, numai termen lung pt. cuplu sau 1-2 fete, **200 €;** ☎0724.236.200 militaru.laurentiu@yahoo.com

228. **Militari,** Iuliu Maniu nr. 111, particular, 40 mp, mobilat, etaj 4, bloc mixt, renovata, centrala, 5 minute metrou, **300 €;** ☎0730.186.316

229. **Militari,** Orsova, in vila, 7 min stb, ocazie dec., 30 mp, mobilat, utilat, Militari, Orsova, in vila, 7 min. stb, 10 min. metrou, cf. 1, 30 mp, 1/1, dec, mob, utilata, imb, ct, ocazie. Exclusiv pentru cetateni romani, maxim 2 persoane, fara animalute. **750 L;** ☎0721.342.904

230. **Militari,** Pacii metrou, semidec., 39 mp, mobilat, utilat, Pacii metrou 8 min., Kaufland, Lidl, parter, moderna amenajat, tineresc, f, g, p, termopane, direct proprietar, garantie, avans, **199 €;** ☎0726.491.540

231. **Militari,** Pacii, metrou, semidec., 30 mp, mobilat, utilat, Garsoniera Autogara Militari, Metrou Pacii, Lidl, Kaufland parter, 30 mp, termen lung, gresie, faianta, parchet,, 2 persoane 190 euro, usa metalica, mobilata si utilata complet, av.+ garantie, **185 €;** ☎0726.491.540

232. **Militari,** Residence dec., nemobilat, neutilat, str. Serg. Ilie Petre, apropiere Profi, Shop&Go, parter cu balcon, bloc nou, centrala termica proprie, parchet, termopan, gresie, faianta, locuit/ firma, **1.000 L;** ☎0724.278.376

233. **Militari,** Virtutii, Lujerului, dec., 42 mp, mobilat, utilat, dec.a, mobilata/utilata complet, metrou, tramvai 41, zona cu nenumarate facilitati, acces Politehnica, Crangasi, Grozavesti, Drumul Taberei, Gorjului, Cotroceni. **280 €;** ☎0767.887.653 enjoyimob@gmail.com

234. Mircea Voda, dec., 44 mp, mobilat, utilat, et. 4 din 8, vedere 2 laterale balcon, 320 €; ☎0722.731.255

235. **Morarilor,** Pantelimon dec., mobilat, utilat, proprietar, inchiriez gars. conf 2 sporit, gresie,f aianta, parchet, termopan, tv, masina de spalat, frigider,aragaz,canapea extensibila, langa parcul Morarilor,metrou Costin Georgian la 7 min, Ratb la 2 min. **240 €;** ☎0762.062.976

236. **Mosilor,** 1 minut metrou Obor, Stefan cel Mare, dec., 40 mp, mobilat, utilat, mobilata modern, bucataria utilata, masina de spalat, balcon inchis, gresie, faianta, termopan, usa metalica, apometre, repartitoare, acces metrou Obor, Mihai Bravu, Ferdinand, Iancului, Colentina. **300 €;** ☎0729.323.433

237. **Mosilor,** Obor, Universitate, Central semidec., 40 mp, mobilat, utilat, Inchiriere garsoniera lux - 3 min de metrou, loc de parcare. Apartamentul se afla la prima inchiriere.Suntem agentie: comision standard. **320 €;** ☎0764.951.100

238. **Muncii** metrou, Baba Novac, in vila, parc IOR, dec., 42 mp, mobilat, utilat, Dristor, parter/1, gradina proprietate personala, imprejmuita, 20 mp, garsoniera dubla, mobilata, utilata, centrala termica, intre metrou Muncii, Dristor si Titan, 4 parcuri, IOR, Manoliu, Petrascu, Voinicelul. **360 €;** ☎0755.022.290/ 0758.323.323 office@imobservicecenter.ro

239. **Muncii** Piata, Mihai Bravu, 5 minute de metrou, dec., 42 mp, mobilat, utilat, 4/8, dec, cf 1 sp, 42 mp, lux, renovata recent, mobilata modern si utilata complet, loc parcare, prima inchiriere, geam la baie, g, f, p, t, um, inst, calorif, usi inter noi, libera, zona linistita

Imobiliare închirieri GARSONIERE

310. **Tineretului,** Titu Maiorescu, garsoniera, 55 mp dec., 55 mp, mobilat, utilat, 1993 anul constructiei, bloc de beton, oferta inchiriere garsoniera pe bulevardul Gheorghe Sincai, acces stradal, etajul 5/8, mobilat si utilat, geam la baie, orientat pe vest. www.realkom.ro **300 €;** ☎0768.119.110 oana.chelaru@realkom.ro

311. **Titan** dec., 30 mp, mobilat, utilat partial, Inchiriez garsoniera in bloc nou, zona Titan. **300 €;** ☎0745.225.940 ioana.panait07@gmail.com

312. **Titan** semidec., 45 mp, mobilat, utilat, Liviu Rebreanu, Armonia, bloc nou 2007 renovat, cu imbunatatiri, totul nou, ac, bucatarie utilata, 45mp, terasa, curte complex, aproape metrou, curate, libera, moderna. Ocazie, termen lung, **275 €;** ☎0762.602.502 marius.anca18@gmail.com

313. **Titan** semidec., 29 mp, mobilat, utilat, Titan, metrou, particular, inchiriez garsoniera, (aragaz, frigider, cuptor microunde, tv, aer conditionat), 1 min. statie metrou Titan, autobuz, troleibuz, parc IOR, banci, supermarket, **280 €;** ☎0722.201.802

314. **Titan** la metrou, intresectia Nicolae Grigorescu, semidec., 33 mp, mobilat, utilat, cu Liviu Rebreanu la 5 min de metrou, et 3/10 bloc reabilitat, curata, zugravita si parchet schimbat in luna ianuarie, su 33 mp, doua canapele extesibile dressing foarte mare, ac, frigider, aragaz, MS. Libera. **250 €;** ☎0744.782.093

315. **Titan,** dec., 43 mp, mobilat, utilat, Costin Georgian inchiriez garsoniera cf 1, dec.a, 43 mp, etaj 1, bloc 1987, mobilata si utilata modern. Aragaz, frigider, masina spalat tv. **270 €;** ☎0788.100.999

316. **Titan,** dec., 35 mp, mobilat, utilat, Titan 1 Decembrie, etajul 2, bloc nou apropiere metrou, mobilat si utilat, canapea extensibila Mobexpert cu saltea relaxa, aragaz, frigider, masina spalat, 2 dressing-uri ☎0788.100.999

317. **Titan,** 1 Decembrie 1918, Sectia 13, 33 mp, mobilat, utilat, 5 min metrou, 33 metri patrati, mobilata si utilata, gresie, faianta, termopan, usa metalica, libera. **1.100 L;** ☎0724.711.756

318. **Titan,** 1 Decembrie, dec., 30 mp, mobilat, utilat, fara agentie, fara comision, particular, utilata, mobilata, **1.200 L;** ☎0763.159.495

319. **Titan,** Codrii Neamtului, dec., 30 mp, mobilat, utilat, fara agentie, fara avans, sint proprietar, utilata, televizor, **260 €;** ☎0763.156.263

320. **Titan,** Costin Georgian, metrou, semidec., 34 mp, mobilat, utilat, proprietar, inchiriez garsoniera mobilata si utilata, cf. 1, etaj 4/10, frigider, aragaz, masina de spalat, aer conditionat, tv led, internet wi-fi, termopan, p-ta Minis, metrou, ratb, libera, pe termen lung, **270 €;** ☎0744.430.148/ 0733.627.900 florinantita@yahoo.com

321. **Titan,** Minis, dec., 34 mp, mobilat, utilat, Costin Georgian, 5 min. metrou, etaj 4 din 8, mobilata complet, moderna, bucatarie mobilata si utilata, aer conditionat, balcon inchis, termopan, parchet, tv lcd. Vec.: Nicolae Grigorescu, Basarabia **239 €;** ☎0732.779.984

322. **Titan,** Pallady Residence, garsoniera etaj 1, semidec., 52 mp, mobilat, utilat, bloc 2008, pretabila locuinta sau birou,garsoniera luminoasa,intr-un bloc construit 2008, pentru locuinta sau birou. Interior modern, bucatarie deschisa, smobilata si utilata complet si centrala proprie. **280 €;** ☎0756.880.880 birouldeinchirieri@gmail.com

323. **Titan,** Policlinica, garsoniera inchiriere semidec., 34 mp, mobilat, utilat, langa parc Titanii, garsoniera confort 1, etaj 5/10, renovata, mobilata si utilata modern, aer cond, loc parcare inclus, internet, libera, **250 €;** ☎0733.044.670 unoimobiliare@yahoo.com

324. **Titan,** Postavarului, dec., 24 mp, mobilat, utilat, inchiriere garsoniera, mobilata si utilata libera, situata la intersectia din Postavarului si bd. 1 Decembrie, 7 minute fata de metrou, renovata recent, vecinatati Titan, Nicolae Grigorescu, **180 €;** ☎0722.602.948 radu@proestate.ro

325. **Titan,** Rasarit de Soare dec., 40 mp, mobilat, utilat, incepand cu 03.06.2019, ofer spre inchiriere garsoniera complet mobilata si utilata, bloc nou 2008, langa Auchan Titan, mijloace de transport 101, 311, 335, 330, 253 si tramvai 19, 23, 40 **1.250 L;** ☎0721.975.449 corneliaana10@gmail.com

326. **Titan,** rezidentail, metrou, lux, dec., 38 mp, mobilat, utilat, Metrou, Auchan, Rezidential nou, Rasarit de Soare, lux, confort 1 sporit, priveliste, aerist, luminos, mobilat nou Mobexpert, utilat lux, calitate, bucataria inchisa, paza, loc parcare, contorizat, **270 €;** ☎0722.274.245/ 0769.647.350 grup_eurobric@yahoo.com

327. **Titulescu** 35 mp, mobilat, utilat, Garsoniera Titulescu, etaj 2/ 10, dec., confort 1, suprafata 35mp, mobilata modern si complet, utilata, masina de spalat, aer conditionat, gresie, faianta, termopan, usa metalica, parchet, balc. **320 €;** ☎0762.215.767 aliosha@gmail.com

328. **Titulescu** - Stoica Ludescu. dec., 36 mp, mobilat, utilat, etaj 1/6, confort 1. Particular, garsoniera in bloc premium constructie 2019, mobilata, utilata complet, incalzire prin pardoseala, videointerfon, libera. Pret/ luna. Tel. **400 €;** ☎0724.435.200

329. **Turda,** 1 Mai, semidec., mobilat, utilat, Inchiriez garsoniera, libera, curata, mobilata, gresie, faianta, parchet, aer conditionat, etaj 8/10, exclus agentii, **250 €;** ☎0724.319.314 ghizelanicu@yahoo.com

330. **Turnu** Magurele nr. 13, sector 4, mobilat, garsoniera totul nou, usor negociabil, **250 €;** ☎0766.232.049

331. **Unirii** semidec., 20 mp, mobilat, utilat, Inchiriere garsoniera in vila Unirii. Renovata, dispune de incalzire prin pardoseala, parcare, acces rapid catre punctele de interes ale orasului. **310 €;** ☎0757.704.332 alexandru.ion@houseadvisers.ro

332. **Unirii** dec., 38 mp, mobilat, utilat, Particular ofer garsoniera in spate magazin Unirea, metrou 3 min., luminoasa, mobilata si utilata, gresie, faianta, termopan, usa metalica, aer conditionat, amenajata, **390 €;** ☎0748.181.888 d73m@yahoo.com

333. **Unirii** - Mircea Voda, dec., mobilat, utilat, etaj 7/8, bloc mixt, bloc cu paza, amenajat tineresc, aer conditionat, libera, 3 minute de metrou Timpuri Noi, **249 €;** ☎0766.721.416

334. **Unirii,** dec., 40 mp, mobilat, utilat, Calea Calarasilor, bloc 1992, renovata recent, mobilata modern, utilata complet, pozitie deosebita, adiacent Piata Muncii, Decebal, Mihai Bravu, Matei Basarab. **280 €;** ☎021.319.78.04/ 0723.515.199 oli_daniel@yahoo.com

335. **Unirii,** dec., 42 mp, mobilat, utilat, Decebal, renovata recent, mobilata modern, utilata complet, aer conditionat, dec.a, adiacent Piata Alba Iulia, Calea Calarasilor, Piata Muncii, Mihai Bravu. **300 €;** ☎021.319.78.04/ 0723.515.199 oli_daniel@yahoo.com

336. **Unirii,** semidec., 35 mp, mobilat, utilat, inchiriere garsoniera in vila Unirii. Spatioasa, curata, renovata, dispune de spatii depozitare, AC, centrala proprie. Acces rapid catre punctele de interes ale orasului. **350 €;** ☎0757.704.332 alexandru.ion@houseadvisers.ro

337. **Unirii, mobilat, utilat, inchiriez camaruta (minigarsoniera), intrare separata, et. 5/6, lift, uscatorie, frigider propriu, masina spalat proprie, contuar separat, intretinere mica, cablu tv, 480 L; ☎0720.381.678**

338. **Unirii,** dec., 40 mp, mobilat, utilat, Matei Basarab, bloc 1995, renovata recent, mobilata modern, utilata complet, aer conditionat, adiacent Calea Calarasilor, Piata Alba Iulia, Decebal, Piata Muncii **350 €;** ☎021.319.78.04/ 0723.515.199 oli_daniel@yahoo.com

339. **Unirii,** dec., 51 mp, mobilat, utilat, particular ofer garsoniera deosebita vedere magazin Unirea, metrou 3 min., mobilata si utilata, gresie, faianta, termopan, usa metalica, aer conditionat, amenajata, 2 balcoane inchise, 51 mp, **410 €;** ☎0744.551.440 d73m@yahoo.com

340. **Unirii,** mobilat, utilat, particular, baie, bucatarie comun, utilate, cu utilitatil incluse, pret/ pt. o pers., **700 L;** ☎0766.298.410

341. **Unirii,** bd. Libertatii, rond Piata Regina Maria, dec., 45 mp, mobilat, utilat, mobilata modern, bucataria utilata, masina de spalat, balcon, gresie, faianta, parchet, termopan, usa metalica, apometre, libera, acces Unirii, Piata Constitutiei, Parlament, Izvor, 13 Septembrie. **300 €;** ☎0729.323.433

342. **Unirii,** Burebista stradal, garsoniera moderna dec., 45 mp, mobilat, utilat, Alba Iulia,bloc mixt confort 1,dec.a et. 8/9,45 mp,renovata recent finisaje moderne,gresie,faianta, parchet, termopan, mobilata, utilata complet: plita, hota, frigider, masina de spalat, tv, ac, balcon, **330 €;** ☎0743.272.303/ 031.420.69.37 office@confortcasaimobiliare.ro

343. **Unirii,** Decebal, Alba Iulia, dec., 38 mp, mobilat, utilat, garsoniera lux, ultracentrala, complet mobilata si utilata, prima inchiriere, totul nou. Posibilitate loc de parcare, centrala proprie. Suntem agentie, comision standard **290 €;** ☎0764.951.100

344. **Unirii,** Octavian Goga, Nerva Traian, dec., 42 mp, mobilat, utilat, garsoniera dec.a situata pe Octavian Goga stradal la Vin Expert, etaj 5-8, bloc mixt, o singura garsoniera pe etaj, mobilata si utilata lux, totul nou, mobila italia, ultracentral **340 €;** ☎0720.302.537 traian.ciubuc@gmail.com

345. **Unirii,** Piata Alba Iulia, dec., 45 mp, mobilat, utilat, pe pe bd. Burebista stradal, la Pta Alba Iulia, 6/8, cf 1, dec, 45 mp, mobilata modern, utilata modern inclusiv masina spalat, toate imbunatatirile moderne: g, f, p, t, usa metalica, AC, vecini: Decebal. **330 €;** ☎0734.536.795

346. **Unirii,** Zepter, Hyperion, Calarasilor dec., 42 mp, mobilat, utilat, garsoniera dec.a, bloc monolit, stradal, mixt, o singura garsoniera pe etaj, 6/8, mobilata si utilata modern, bucatarie Franke. **300 €;** ☎0720.302.537 traian.ciubuc@gmail.com

347. **Universitate,** Batistei, 29 mp, mobilat partial, utilat partial, garsoniera la a doua tinerete, recent divortata de fostul chirias, caut partener de viata pe termen lung. Atmosfera boema, langa Universitate si Teatrul National, ideala pentru student/a. Aer conditionat **300 €;** ☎0766.091.336/ 0766.091.343 georgel.lazar@alfamari-mob.ro

348. **Universitate,** central semidec., 23 mp, mobilat, utilat, inchiriere, garsoniera ultracentral Universitate Armeneasca, Mosilor **370 €;** ☎0723.279.373 florian_bernicu@yahoo.com

349. **Universitate,** Cismigiu, Magheru, Romana dec., 38 mp, mobilat, utilat, Garsoniera lux, dec.a, zona ultracentrala. Posibilitate loc de parcare, centrala proprie.Suntem agentie comision standard **260 €;** ☎0764.951.100

350. **Universitate,** Cismigiu, Magheru, Romana, semidec., 49 mp, mobilat, utilat, inchiriere garsoniera lux, 5 min. de metrou, loc de parcare. Apartamentul se afla la prima inchiriere.Suntem agentie, comision standard **300 €;** ☎0764.951.100

351. **Universitate,** Magheru, dec., 16 mp, mobilat, utilat, Intercontinental, studio, complet renovat 2019, complet mobilata si utilata. **270 €;** ☎0761.000.558 mihai_gib@yahoo.com

352. **Vatra** Luminoasa Iancului, semidec., mobilat, utilat, inchirez camera in apartament cu 4 camere . Dormitorul de inchiriat are 12 m , In apartament mai locuiesc proprietara si in ca o chiriasa. Doar pentru foamne sau domnisoare este valabil anuntul . **500 L;** ☎0736.965.547 maria.mariaillinca@yahoo.com

353. **Vatra** Luminoasa, dec., 36 mp, mobilat, utilat, Mihai Bravu, garsoniera dec., p/8, 36 mp, mobilat si utilat complet, bloc stradal, scara civilizata si monitorizata video, distanta 5 minute de metrul Piata Muncii sau Iancului, libera, pret 850 Ron **850 L;** ☎0758.085.003 daniel@confortcasaimobiliare.ro

354. **Vatra** Luminoasa, Maior Coravu semidec., 30 mp, mobilat, utilat, garsoniera la mansarda, foarte curata, zona linistita, intrare separata, pentru o singura persoana **200 €;** ☎0722.330.307/ 0723.272.097 carinaimobiliare@yahoo.com

355. **Victoriei** dec., mobilat, utilat, Particular, 6/14, dec, bloc mixt, 2 lifturi, portar, mobilata modern **370 €;** ☎0720.828.939

356. **Victoriei,** Sos. Titulescu 10, 5 min metrou, dec., 42 mp, mobilat, utilat, inchiriez garsoniera Victoriei, Sos. Titulescu 10, dec.a, suprafata aprox. 42 m2, etaj 1/9, complet mobilata si utilata Nou si Modern, g, f, p, t, um. **360 €;** ☎0764.529.841

357. **Vitan** dec., 40 mp, mobilat, utilat, Direct proprietar, Mall, Vlaicu Voda, 4/8, 42mp, aer conditionat, aragaz, frigider, masina de spalat, termopane, usa metalica. Rog seriozitate. Termen lung. **280 €;** ☎0770.318.264 christtttina@yahoo.com

358. **Vitan** dec., 42 mp, mobilat partial, utilat partial, mall, cf 1 sporit, et 1/4, 5-7 min metrou Mihai Bravu, bloc mixt, proaspat renovata, se poate inchiria ptr locuit sau punct de lucru. **250 €;** ☎0727.884.946/ 0745.087.966 office_treibrazi@yahoo.com

359. **Vitan** mall, semidec., 44 mp, mobilat, utilat, garsoniera spatioasa, cf 1, 5/8, 44 mp, bucataria open space, mobilata modern, utilata, f rezistenta la cutremur, bloc 1990, reabilitat 2018. Particular colaborez cu agentie fara comision. 1+1, 330 euro. **330 €;** ☎0722.611.336 anytescu1961@yahoo.com

360. **Vitan** mall, Dristor, Alba Iulia, dec., 40 mp, mobilat, utilat, chirie garsoniera, confort 1, 40 mp, dec. (hol, baie, camara, bucatarie, camera, balcon inchis), proaspat renovat-lumina naturala, bloc reabilitat, et 7 din 8-10 min fata de metrou Dristor, **285 €;** ☎0769.611.787/ 0720.372.190 andreea_bolovan@yahoo.com

361. **Vitan** Mall, la 6 minute de metrou dec., 42 mp, mobilat, utilat, etaj 2/4, confort 1, bloc reabilitat, modern, frigider, aragaz, masina de spalat, tv, gresie, faianta, termopan, parchet, foarte aproape de metrou Mihai Bravu, **250 €;** ☎0728.997.018 elenavladoianu@yahoo.com

362. **Vitan** mall, Vitan, garsoniera, etajul 3/4, 40 mp, dec., 40 mp, mobilat, utilat, 1980 anul constructiei, oferta inchiriere garsoniera de Strada Agatha Barsescu, etajul 3/4, dec., 40 mp, 1 balcon, confort 1, vedere mixta, acces stradal, geam la baie. www.realkom.ro **270 €;** ☎0768.112.113 oliver.postolache@realkom.ro

363. **Vitan,** dec., 40 mp, nemobilat, utilat, vav de Casa de Pensii, gars in bloc nou, conf 1, dec, nemobilata etaj 6/10, bucatarie open space utilata. **250 €;** ☎0752.036.997/ 0765.400.929

Imobiliare închirieri 2 CAMERE

364. **Vitan,** mall Vitan, garsoniera etajul 4/8, 42 mp, dec., 42 mp, mobilat, utilat, 1994 anul constructiei, oferta inchiriere garsoniera pe Strada Vlaicu Voda, acces stradal si vedere mixta, 42 mp, mobilat si utilat modern, bloc de beton, etajul 4/8. www.realkom.ro **280 €;** ☎0768.112.113 oliver.postolache@realkom.ro

365. **Vitan,** Zizin, dec., 45 mp, mobilat, utilat, confort 1, et. 3/4, gresie, faianta, parchet, termopan, usa metalica. Mobilata modern si utilata complet. Renovata.1 luna avans si o luna garantie. Vecinatati: Dristor, Mihai Bravu, Burebista. Agentie. **280 €;** ☎0721.843.450 sorinambientimobiliare@yahoo.com

366. **Voluntari,** vis a vis de Flora, mobilat, utilat, garsoniera nou amenajata, et. 1, utilitati+ **900 L;** ☎0724.319.923

367. **Zona** Colentina, capat troleibuz 66, 253; **650 L;** ☎0736.238.144

368. **Zona** Crangasi, cf. faianta, gresie, parchet, **230 €;** ☎0727.016.194

369. **Zona** Vitan Mall, proprietar, mobilat, utilat, inchiriez gars. cf. , bloc 4 etaje, et. 3, libera pe 01.06.2019 pe termen lung, cablu, tv, masina spalat, frigider; ☎0723.865.984/ 0765.262.540

Apartamente 2 camere

1. **1 Decembrie** 1918, Campineanca, Titan, sect 3 dec., 50 mp, mobilat, utilat, et 3 din 4, renovat, complet mobilat modern utilat, bloc reabilitat termic, interfon, finisaje de calitate, vedere gradina, insorit spre sud, zona linistita civilizata, piata agroalimentara, **420 €;** ☎0040787746104

2. **1 Decembrie** 1918, metrou, dec., 60 mp, mobilat, utilat, bd. Theodor Pallady, 2 minute de metrou, bloc stradal, reabilitat termic, etaj 4/10, spatios, mobilat mixt, utilat complet, g, f, p, t, um, balcon inchis, apometre, internet. Maxim 2 persoane **300 €;** ☎0720.425.031/ 0760.521.671

3. **1 Decembrie** 1918, Ozana, inchiriez ap 2 camere, dec., 60 mp, mobilat, utilat, etaj 2 din 4, loc de parcare ADP, 2 TV. Utilat modern (mobile noua). Proaspat renovat. Multiple spatii de depozitare. La 5 minute de metrou 1 Decembrie 1918. Langa bloc: Mega Image. **380 €;** ☎0720.239.389 office@iuliandinu.ro

4. **1 Mai,** 55 mp, mobilat, utilat, Domenii, bloc reabilitat termic, renovat recent, mobilat modern, utilat complet, aer conditionat, pozitie deosebita, adiacent Piata Domenii, Turda, Piata Victoriei, Calea Grivitei, metrou 1 Mai. **400 €;** ☎021.319.78.04/ 0723.515.199 oli_daniel@yahoo.com

5. **1 Mai,** Averescu, Clucerului P-ta 1 Mai, Victoriei dec., 60 mp, mobilat, utilat, 2 cam., dec., et. 7/10, hol intrare mare, bucatarie inchisa, baie cu geam, camera zi cu terasa generoasa 8 mp, garantie 1 luna, piata Victoriei 5 min, STB 2 min, parc Kiseleff 5 min., aer curat in centru. **350 €;** ☎0758.259.731 office@imobservicecenter.ro

6. **1 Mai,** Ion Mihalache, dec., 55 mp, mobilat, utilat, vedere spate, dec., etaj 3/10, 55 mp, pret 350 E, g, f, p, t, um, ac, renovat recent, mobilat modern, utilat complet, parcare, in apropiere mijloacelor de transport. **350 €;** ☎0738.626.996

7. **1 Mai,** Ion Mihalache, Victoriei, Domenii semidec., 70 mp, mobilat, utilat, inchiriere apartament 2 camere lux, 2 min de metrou Domenii, loc de parcare. Apartamentul se afla la prima inchiriere. Suntem agentie: comision standard. **450 €;** ☎0764.951.100

8. **1 Mai,** Ion Mihalache, Victoriei, Domenii, dec., 55 mp, mobilat, utilat, apartament 2 cam dec. lux, centrala propie loc de parcare in apropriere se afla statii de metrou si RATB. Suntem agentie comision standard **390 €;** ☎0764.951.100

9. **1 Mai,** Turda dec., 60 mp, mobilat, utilat, 1 Mai, Turda, inchiriez apartament 2 camere, dec., 60 mp, balcon, 2 debarale, etaj 4/10, complet mobilat si utilat (ac, LCD, masina de spalat, frigider, plita, cuptor, hota), gresie, faianta, par. **450 €;** ☎0725.073.075 valentinacalitoiu.imob@gmail.com

10. **13 Septembrie,** dec., mobilat, utilat, intersectie Drumul Sarii la 2 min de masinile 226, 385, 122. Etaj 2/8 confort 1, mobilat utilat, totul nou. Proprietarul nu doreste animale de companie. **400 €;** ☎0730.421.581

11. **13 Septembrie,** Marriott, mobilat, 5/8, vedere hotel, negociabil (contract Anaf), **550 €;** ☎0723.627.543

12. **13 Septembrie,** Marriott, Chicken Staff, semidec., 57 mp, mobilat, utilat, et. 1/6, utilat, mobilat modern (totul nou), prima inchiriere, spatios, luminos, centrala termica, parchet, gresie faianta, termopan, aer conditionat, usa metalica, balcon mare inchis, supraveghere video, 2016, plan secund. Decontare ANAF. **500 €;** ☎0761.066.200 mobiliare.az@gmail.com

13. **13 Septembrie,** Panduri, MetroCity semidec., 65 mp, mobilat, utilat, 13 Septembrie, Panduri, MetroCity inchiriez 2 camere semidec., etaj 6/12, 65 mp, c-tie 2017, complet mobilat si utilat modern, gresie, faianta, parchet, termopan, aer conditionat, terasa, **499 €;** ☎0725.073.075 valentinacalitoiu.imob@gmail.com

14. **13 Septembrie,** Prosper, dec., 50 mp, mobilat, utilat, apartament 2 camere, Led Tv, frigider, aragaz, masina de spalat, internet wirlees, CATV, termostat ambient centrala. Zona linistita, pret negociabil, **450 €;** ☎0736.016.501/ 0767.815.194 ghidul.alimentar@yahoo.com

15. **13 Septembrie,** Sebastian, Panduri, Prosper semidec., 65 mp, mobilat, utilat, Inchiriere apartament 2 camere lux, loc de parcare Apartamentul se afla la prima inchiriere.Suntem Agentie: comision standard. **330 €;** ☎0764.951.100

16. **2 camere** Titulescu, Banu Manta, dec., 50 mp, mobilat, utilat, **350 €;** ☎031.630.35.50 sorin@sorinraducu.ro

17. **Alba** Iulia dec., 64 mp, mobilat, utilat, etaj 2/8 vedere mixta, mobilat si uilat lux 2017, loc parcare, 2 ac, prima inchiriere, totul nou. **500 €;** ☎0738.626.996

18. **Alba** Iulia rond, Vitan mall, Calea Dudesti, semidec., 65 mp, mobilat, utilat, inchiriere apartament 2 camere, semidec., suprafata totala 65 mp; situat la etajul 1/7 in imobil nou; intretinere economica; dispune de centrala termica proprie; mobilat si utilat complet; **450 €;** ☎0720.248.348 cityinvestestates@gmail.com

19. **Alba** Iulia, Decebal, Day Residence, bloc 2011, semidec., 60 mp, mobilat, utilat, privatehouse.ro va propune spre inchiriere un apartament in zona Decebal. Inchiriere apartament 2 camere Decebal, Delea Noua, strada Gheorghe Dem Teodorescu, complex Day Residence, bloc 2011. **450 €;** ☎0760.101.098 claudiu@privatehouse.ro

20. **Andronache,** Colentina, 10 min. distanta de Pipera, dec., 60 mp, mobilat, utilat, Direct proprietar, casa la curte, 2 camere, conf. 1, mobilata, utilata, locuri de parcare, strada are iesire in Sos. Colentina, in apropiere de Spitalul Fundeni. Se accepta maxim 2 persoane, **350 €;** ☎0735.562.704 nancygdavid@yahoo.com

21. **Aparatorii** Patriei, dec., 55 mp, mobilat, utilat, inchiriere apartament 2 camere, complet mobilat si utilat, modern, cochet, dec., loc de parcare, acces rapid mijloace de transport. Agentia Estate Advisers, **350 €;** ☎0747.607.626 despescu.claudia@gmail.com

22. **Aparatorii** Patriei- Metrou dec., 55 mp, mobilat, utilat, etaj 2/10, confort 1, dec., geam la baie, 1 balcon, termopane, parchet, gresie, faianta, mobilat, utilat, apropiere metrou Aparatorii Patriei, zona buna, merita vazut, termen lung. **290 €;** ☎0738.669.814

23. **Apartament** 2 camere nou Alba Iulia, bld. Unirii, New City Residence, semidec., 53 mp, mobilat, utilat, **450 €;** ☎0720.451.235 cosmin.olinici@galaxyi-mob.ro

24. **Apartament** boem in Dorobanti, zona Capitale semidec., 52 mp, mobilat, utilat, **599 €;** ☎0799.029.263 raluca.timofti@catoma.ro

25. **Apartamentul** perfect pe strada Plantelor 8 semidec., 70.00 mp, mobilat, utilat, **650 €;** ☎031.630.35.50 sorin@sorinraducu.ro

26. **Aviatiei,** dec., mobilat, utilat, mobilat si utilat lux, pozitie extraordinara, apopiere metrou, parc Herastrau, etaj 1/4, se preteaza unei familii, 64 mp, modificat, mobilier pe comanda, liber. **430 €;** ☎0738.626.996

27. **Aviatiei,** 2 camere, dec., 57 mp, mobilat, utilat, mobilat si utilat complet modern, bloc reabilitat termic, parcare, parc, acces metrou. **2.150 L;** ☎0733.377.731 office.elithouse@gmail.com

28. **Aviatiei,** 2/4, 65 mp, Smaranda Braescu semidec., 65 mp, mobilat, utilat, inchiriez ap 2 cam et. 2/4, 65 mp, Aviatiei, Smaranda Braescu, living 30 mp, luminos, aerisit, doua balcoane inchise, izolat termic interior/exterior, centrala, ac, wifi high speed, masina spalat. **600 €;** ☎0730.585.665

29. **Aviatiei,** Aurel Vlaicu, Baneasa, Herastrau, semidec., mobilat, utilat, inchiriere apartament 2 camere lux, 5 min. de metrou, loc de parcare apartamentul se afla la prima inchiriere. Suntem agentie, comision standard **450 €;** ☎0764.951.100

30. **Aviatiei,** City Point, bloc 2016, parcare si boxa, semidec., 60 mp, mobilat, utilat, privatehouse.ro va propune spre inchiriere un apartament in zona Aviatiei. Inchiriere apartament 2 camere Aviatiei, strada Avionului, Complex City Point, bloc 2016, langa Permise Auto Pipera. **550 €;** ☎0741.773.257 simona@privatehouse.ro

31. **Aviatiei,** City Point, boc 2016, parcare si boxa, semidec., 65 mp, mobilat, utilat, privatehouse.ro va propune spre inchiriere un apartament in zona Aviatiei. Inchiriere apartament 2 camere Aviatiei, strada Avionului, Complex City Point, bloc 2016, langa Permise Auto Pipera. **600 €;** ☎0741.773.257 simona@privatehouse.ro

32. **Aviatiei,** Complex City Point, Bloc 2016, Parcare, semidec., 60 mp, mobilat, utilat, privatehouse.ro va propune spre inchiriere un apartament in zona Aviatiei. Inchiriere apartament 2 camere Aviatiei, strada Avionului, Complex City Point, bloc 2016, langa Permise Auto Pipera. **630 €;** ☎0741.773.257 simona@privatehouse.ro

33. **Aviatiei,** Maguricea, 4 min. metrou, dec., 60 mp, mobilat, utilat, apartament renovat si mobilat complet nou, la prima utilizare. Linie metrou: Pipera, Aviatorilor, Victoriei, Romana, Universitate, Unirii, Tineretului. Liber azi 25. 05.2019, **600 €;** ☎0728.054.245/ 0771.542.321 davidescu.aurelian@gmail.com

34. **Aviatiei,** One Herastrau Plaza, bloc 2019 totul nou semidec., 55 mp, mobilat, utilat, privatehouse.ro va propune spre inchiriere un apartament in zona Aviatiei. Inchiriere apartament 2 camere Herastrau, Aviatiei, strada Zagazului, complex One Herastrau Plaza, bloc 2019. **950 €;** ☎0760.101.098 claudiu@privatehouse.ro

35. **Aviatiei,** Promenada, Aurel Vlaicu dec., 55 mp, mobilat, utilat, apartamentul este liber si disponibil spre inchiriere, este complet mobilat si utilat. Se afla la etajul 4/4, intr-un bloc reabilitat, este dec. si are 55 mp. Se poate viziona oricand. **575 €;** ☎0769.088.452 florin.racu@gmail.com

36. **Aviatiei,** Soseaua Pipera dec., 55 mp, mobilat, utilat, Zona curata, stradal, apartament si bloc ingrijit, termoizolat, situat la aproximativ 5 minute de mers fata de metrou Aurel Vlaicu si parcul Herastrau, etaj 4/4. **490 €;** ☎0734.550.974

37. **Aviatorilor,** Herastrau, dec., 75 mp, mobilat, utilat, dec., etaj 1/4, 75mp, 2 gr. sanitare, in apropierea Parcului Herastrau, zona linistita, constructie 2016, parcare, totul nou. **599 €;** ☎0738.626.996

38. **Avrig,** Bucur Obor, semidec., 58 mp, nemobilat, utilat, 2 camere, confort 1, semidec., etaj 7, liber, 58mp, bloc 2018, nemobilat, bucatarie mobilata si utilata, balcon, 2 bai, finisat modern, ac, panorama deosebita, aproape de piata si metrou, 1l +1l garantie **405 €;** ☎0722.568.283

39. **Baba** Novac, Balta Alba, Dristor, Parc IOR, Muncii 45 mp, mobilat, utilat, ap. et. 2 langa scoala si gradinita, parc de joaca, Mega Image, farmacie, 10 min mers pe jos de IOR, aproape de statia lui 70 si 311 si metrou Muncii. Zona linistita. Perfect pentru familii/cupluri. **250 €;** ☎0720.474.355 serbanescu.simona@yahoo.com

40. **Baba** Novac, intersectie Baba Novac, 2 camere dec., 65 mp, mobilat, utilat, renovat, 1980 anul constructiei, oferta inchiriere apartament 2 camere pe Soseaua Mihai Bravu, 65 mp, renovat recent, etajul 9/10, 1 balcon inchis, orientat pe VESTwww.realkom.ro **470 €;** ☎0768.112.113 oliver.postolache@realkom.ro

41. **Baba** Novac, parc IOR, cinema Gloria, semidec., mobilat, utilat, etajul 9 din 9, complet renovat, mobilat si utilat modern, masina spalat, frigider, aer conditionat, acces terasa, liber, termen lung **325 €;** ☎0728.777.132 adriangeambei@yahoo.com

42. **Baba** Novac, parcul IOR, dec., 60 mp, mobilat, utilat, 1 minut parc, 5 minute mall Park Lake, dec., renovat total, instalatii electrice si sanitare schimbate, totul nou, mobilat si utilat, aragaz, frigider, masina de spalat, aer conditionat, tv, 2 balcoane. **420 €;** ☎0732.135.467 ramax2016@yahoo.com

43. **Baicului,** Popa Nicolae, Lidl, ocazie semidec., 38 mp, mobilat partial, utilat, Baicului, Popa Nicolae, 1' stb, 38 mp, 4/4, sd, bl. reab, nemob, neutilat, renovat recent, sanitare noi. Bucataria mobilata nou, chiuveta. **899 L;** ☎0721.342.904

44. **Balcescu,** Magheru, 1/8, dec, 60 mp, modern, liber, dec., 60 mp, mobilat, utilat, ocazie cel mai mic pret din centru orasului, exact intre toate obiectivele principale, et 1, acces rapid orice, spatios, modern liber si foarte ieftin, pret de garsoniera, 350 euro, se poate vedea oricand, **350 €;** ☎0732.864.043

45. **Baneasa,** dec., 65 mp, mobilat, utilat, Aviatiei, bloc 1986 reabilitat termic, renovat recent, mobilat modern, utilat complet, aer conditionat, adiacent Herastrau, Hotel Phoenicia. **550 €;** ☎021.319.78.04/ 0723.515.199 oli_daniel@yahoo.com

46. **Baneasa,** Ficusului dec., 60 mp, mobilat, utilat, Baneasa, Ficusului, particular, et. 1/4, mobilat, utilat, gresie, faianta, A.C., liniste, termen lung. **390 €;** ☎0771.230.321 mircedamon2000@yahoo.com

47. **Baneasa,** Herastrau, Aviatiei, Dobrogeanu Gherea semidec., 66 mp, mobilat, utilat, inchiriere apartament 2 camere lux, 5 min. de metrou, loc de parcare. Apartamentul se afla la prima inchiriere. Suntem agentie, comision standard **450 €;** ☎0764.951.100

48. **Baneasa,** Privighetorilor, semidec., 72 mp, mobilat, utilat, Baneasa, Complex Privighetorilor, apartament 2 camere, etaj 5/7, suprafata 72 mp, 2 grupuri sanitare, mobilat si utilat modern, centrala termica, contor gaz si electric, loc parcare, constructie 2010, **550 €;** ☎0722.359.898/ 0722.573.232 office@interpartes.ro

49. **Baneasa,** Sisesti, dec., 550 mp, mobilat, utilat, Baneasa, Sisesti, complex rezidential, inchiriez apartamente 2 camere 80 mp lux , paza, garaj, curte proprie 50 mp, foisor amenajat, loc de joaca pt.copii, deosebit, complet mobilat si utilat modern, totul nou, **499 €;** ☎0725.073.075 valentinacalitoiu.imob@gmail.com

50. **Baneasa,** Sisesti, Restaurant Papion, bloc 2008, semidec., 70 mp, mobilat, utilat, privatehouse.ro va propune spre inchiriere un apartament in zona Baneasa, Sisesti. Inchiriere apartament 2 camere Baneasa, Sisesti, langa Restaurantul Papion, stradal, bloc 2008 **430 €;** ☎0741.773.257 simona@privatehouse.ro

51. **Baneasa,** Straulesti, dec., 85 mp, mobilat partial, utilat, ap 2 camere deosebit, baie + grup sanitar, bucatarie complet mobilata si utilata, dressing, ac, camara, sistem securitate, loc parcare, paza 24 h, sistem supraveghere, imobil 2016, curte proprie. **650 €;** ☎0751.053.622/ 0751.053.625 sigmaserviceimob@yahoo.com

52. **Banu** Manta, Icon Residence, semidec., 55 mp, mobilat, utilat, apartament nou, mobilat si utilat complet, cu doua locuri de parcare incluse in pret; este dotat cu: masina de spalat vase/rufe, frigider, centrala proprie, aer conditionat; balcon generos, liber, **690 €;** ☎0748.611.091 maria.avram@h-b.ro

53. **Banu** Manta, Metrou P-ta Victoriei, 54 mp, mobilat, utilat, 2 cam. in vila, stradal etaj 1/2, circular, centrala termica, termopan, parchet, faianta, gresie, parcare, terasa, **350 €;** ☎0724.062.297

54. **Barbu** Vacarescu, Belvedere Residence, bloc 2018, semidec., 55 mp, mobilat, utilat, privatehouse.ro va propune spre inchiriere un apartament in zona Barbu Vacarescu. Inchiriere apartament 2 camere Barbu Vacarescu, Floreasca, Belvedere Residence, Sos. Fabrica de Glucoza, bloc 2018 **500 €;** ☎0741.773.257 simona@privatehouse.ro

55. **Barbu** Vacarescu, Belvedere Residence, totul nou, semidec., 66 mp, mobilat, utilat, privatehouse.ro va propune spre inchiriere un apartament in zona Barbu Vacarescu. Inchiriere apartament 2 camere Barbu Vacarescu - Floreasca, Belvedere Residence, Sos. Fabrica de Glucoza, bloc 2018 **600 €;** ☎0741.773.257 simona@privatehouse.ro

56. **Barbu** Vacarescu, Belvedere Residence, totul nou, semidec., 66 mp, mobilat, utilat, privatehouse.ro va propune spre inchiriere un apartament in zona Barbu Vacarescu. Inchiriere apartament 2 camere Barbu Vacarescu - Floreasca, Belvedere Residence,Sos. Fabrica de Glucoza, bloc 2018 **600 €;** ☎0741.773.257 simona@privatehouse.ro

57. **Barbu** Vacarescu, Tei semidec., 65

Imobiliare închirieri 2 CAMERE

100. **Calea** Grivitei dec., 69 mp, mobilat, utilat, 2 Camere, apartamentul a fost renovat, 2 bai (una cabina dus, cealalta cada), bucatarie : mobilata si utilata plus debara, dormitoarele sunt mobilat. **1.600 L;** ☎0730.214.984 iliutafabian@gmail.com

101. **Calea** Mosilor, 55 mp, mobilat, utilat, Obor, bloc 1985, renovat recent, mobilat modern, utilat complet, aer conditionat, adiacent Eminescu, Bd. Dacia, Mihai Bravu, Stefan cel Mare. **350 €;** ☎021.319.78.04/ 0723.515.199 oli_daniel@yahoo.com

102. **Calea** Mosilor, 63 mp, mobilat, proprietar inchiriez ap. 2 camere an 1984, mobila noua, curat, zugravit, aragaz, frigider, masina de spalat, bloc reabilitat, usa metalica, et. 5/8, **350 €;** ☎0721.727.114

103. **Calea** Plevnei, Carrefour Orhideea, dec., 60 mp, mobilat, utilat, apartament etaj 2 din 6, in bloc din 2010, central, loc de parcare in subsol. Apartamentul este foarte spatios, dispune de 2 bai si 2 balcoane, liber pentru inchiriere pe termen lung, utilat complet **400 €;** ☎0727.864.288

104. **Calea** Rahovei, Petre Ispirescu, dec., 56 mp, mobilat, utilat, apartament 2 camere, etaj 1, stradal, renovat, mobilat, utilat. La 1 minut de statii RATB, scoala, gradinita, supermarket. Disponibil imediat, preferabil nefumatori si fara animale domestice. **350 €;** ☎0771.044.860 johnnystecchino2375@yahoo.com

105. **Calea** Victoriei inters. cu Splaiul INDEPENDENTEI, dec., 60 mp, mobilat, utilat, et.2/7, proaspat renovat, mobilat si utilat nou si modern, centrala termica proprie si instalatie termica noua, obiecte sanitare noi, aer conditionat, lift, spatios, primii chiriasi, liber. Agentie. **400 €;** ☎0721.843.450 sorinambientimobiliare@yahoo.com

106. **Campia** Libertatii, inchiriez apartament 2 camere, semidec., 55 mp, mobilat, utilat, inchiriez ap. 2 cam., Campia Libertatii, 55 mp, etaj 6, parchet, gresie, faianta. Balcon mare inchis cu termopan. Proaspat amenajat, utilat cu aragaz, frigider, cuptor cu microunde, masina de spalat. **300 €;** ☎0743.332.041 a_boldor@yahoo.com

107. **Cantemir,** Budapesta, dec., 60 mp, mobilat, utilat, 2 camere dec., in apropierea metroului, foarte spatios, parcare ADP, etaj 2/7, renovat recent, mobilat si utilat complet, bloc rebilitat, pret 360E, **360 €;** ☎0738.626.996

108. **Cartierul** Latin, Prelungirea Ghencea dec., 57 mp, mobilat, utilat, Apartament spatios, finisaje de calitate, loc parcare, an constructie bl.2013, etajul 7/8, orientare N, zona linistita, facilitati in incinta cartierului: Mega Image, restaurante, spatii comerciale, mini piata. **320 €;** ☎0721.623.811 niculaecristina16@gmail.com

109. **Central,** Carol, Pache Protopopescu dec., 55 mp, mobilat, utilat, accept si perioade scurte, pentru oameni de afaceri,apropiere metrou Iancului, bloc 2016, garaj subteran, prima inchiriere, totul nou, calitate superioera, 2 ac, masina de spalat cu uscator, plita electrica. **420 €;** ☎0725.740.601

110. **Central,** Opera Romana, dec., 70 mp, mobilat, utilat, bloc rezidential, etaj 5/8, bucatarie open-space, living+1 dormitor, mobila Mobexpert, masini spalat vase/ rufe, baie mare+inca un gr. sanitar mare, **590 €;** ☎0740.282.337

111. **Chitila,** sosea, Sector 1, dec., mobilat, utilat, proprietar, inchiriez apartament cu 2 camere, etaj 3/4, balcon, contorizat, centrala, Ac, gresie, faianta, parchet, **290 €;** ☎0722.221.078

112. **Cismigiu** dec., 62 mp, mobilat, utilat, intrare Rigas 39C, fata la parc, renovat, mobilat. **560 €;** ☎0721.417.464/ 0723.711.962 Shimchili@gmail.com

113. **Colentina** rau, Fundeni, parc Motodrom, semidec., 54 mp, mobilat, utilat, 10/10, semidec, mobilat, utilat, gresie, faianta, parchet, usa metalica, aer cond. Bloc stradal, intrare stradala, liber, acces rapid la mijloacele de transport in comun, se accepta straini, contract Anaf, 1+1. **220 €;** ☎0787.882.999

114. **Colentina,** 2 camere la curte, cu toate utilitatile; ☎0765.353.938

115. **Colentina,** Bucur Obor dec., 60 mp, mobilat, utilat, Kaufland, modern mobilat, utilat complet, A/C, termopan, parchet, gresie, faianta, usa metalica. **400 €;** ☎0721.441.744 daniel.coman@regatta.ro

116. **Colentina,** Tei, Str. Brebu, ocazie dec., 52 mp, mobilat, utilat, Colentina, Tei, Brebu, cf1, 52mp, 7/8, dec, mob si utilat nou, 2xac, imb. majore, ocazie! Exclusuv pentru cetateni ROMANI, de preferat cuplu sau familie. Se primesc si animalute de talie mica! **320 €;** ☎0721.342.904

117. **Colentina,** Teiul Doamnei, Doamna Ghica, Obor semidec., 61 mp, mobilat, utilat, inchiriere apartament 2 camere lux, 5 min. de metrou Obor, loc de parcare. Apartamentul se afla la prima inchiriere. Suntem agentie comision standard **380 €;** ☎0764.951.100

118. **Colentina,** Teiul Doamnei, stradal, vav Parcul Tei dec., 45 mp, mobilat, utilat, aproape Facultatea de Constructii scoala 30,Parcul Plumbuita, 15 min, metrou Obor, et 9/10, dec, 45 mp, renovat integral mai 2019, g, f, p, th, um, ac, usi noi,mobilat, utilat nou,primul chirias, av 1+1, liber. **350 €;** ☎021.380.28.14/ 0737.435.628

119. **Colentina,** Voluntari, Complex Rezidential Terra, dec., 73 mp, mobilat, utilat, 2/5, dec., mobilat modern,utilat.gresie, faianta, parchet, termopan, usa metalica, centrala termica, lift, paza, loc parcare, liber, cadastru, intabulare, liber, se accepta credit, negociabil, **250 €;** ☎0724.336.834

120. **Confort** City dec., 80 mp, mobilat, utilat, apartament 2 camere in Confort City, **250 €;** ☎0722.310.969 Claudiu.alecsandru@yahoo.com

121. **Cortina** Residence, Aviatiei, Herastrau, Baneasa semidec., 60 mp, mobilat, utilat, inchiriere apartament cu 2 camere tip Studio, situat in partea de Nord a Bucurestiului, in complexul Cortina Residence. **650 €;** ☎0735.248.619 office@seceanu.ro

122. **Cotroceni** dec., 65 mp, mobilat, utilat, particular, zona linistita de vile langa Parcul Romniceanu, inchiriez ap 2 camere, proaspat zugravit, balcon renovat, etaj 1/2, mobilat si utilat mobilier Mobexpert, **490 €;** ☎0745.051.015

123. **Cotroceni** Calea Plevnei, bloc nou rezidential 2007 dec., 72 mp, mobilat, utilat, complex rezidential Arcom, mobilat modern, utilat complet, aer conditionat, masina de spalat, lcd, loc de parcare, liber. Vecinatati: Orhideea Gardens, Spitalul Militar, Parcul Operei, Stirbei Voda. **480 €;** ☎0728.736.846

124. **Cotroceni** Palat, Carol Davila, dec., 44 mp, nemobilat, utilat, pozitie si locatie reprezentativa pt. firme/birouri, renovat capital, et. 2 in vila, reabilitata termic, bucatarie mobilata si utilata, centrala proprie, costuri intretinere reduse, contract. **350 €;** ☎0762.612.172/ 0799.933.979

125. **Cotroceni,** dec., 50 mp, mobilat, utilat, Carol Davila, Victor Babes, in vila mobilat frumos, masina de spalat, frigider, aragaz, zona super civilizata, 5 minute de metrou Eroilor, accepta cupluri, fete, baieti, liber, **200 €;** ☎0739.883.380

126. **Cotroceni,** Gradina Botanica, Grozavesti totul nou dec., 55 mp, mobilat, utilat, centrala, renovat 2019, mobilat utilat modern, 1/3, mobila din dormitor se cumpara la cererea clientului (dressing, pat dublu, noptirere, comoda tv), living spatios si luminos, canapea extensibila, finisaje moderne. **430 €;** ☎0752.010.041 elena@confortcasaimobiliare.ro

127. **Cotroceni,** zona Eroilor, dec., 70 mp, mobilat, utilat, 5-7 min. metrou Eroilor, ap. 2 camere dec. foarte spatios, hol spatios, arata mai bine la fata locului, proaspat zugravit, merita vazut, intretinere mica, tel. **300 €;** ☎0722.419.749/ 0749.289.344/ 0765.996.963 stoiangeorge1983@yahoo.co.uk

128. **Crangasi** (Mehadia) dec., 55 mp, mobilat, utilat, 2/8, confort 1, termopan, curat, mobilat, utilat (aragaz, frigider, masina de spalat), avans 1+1, **350 €;** ☎0726.385.622/ 0728.873.202 liviu.andrei@falc-imobiliare.ro

129. **Crangasi,** dec., 58 mp, mobilat, utilat, 2 camere, in apropierea metroului, foarte spatios, parcare ADP, etaj 1/8, constructie 1984, renovat recent, mobilat si utilat complet, **330 €;** ☎0738.626.996

130. **Crangasi,** semidec., 56 mp, mobilat partial, utilat partial, Giulesti, Stadion, et. 5/10, cf. 1, mobilat modern, utilat complet, liber. Sunati acum **290 €;** ☎0722.871.755/ 0739.883.380

131. **Crangasi,** dec., 56 mp, mobilat, utilat, inchiriez apartament Crangasi metrou (450 m) Vintila Mihailescu. Renovat, mobilat, utilat, liber, termen lung, nefumatori, fara animale de companie. Preferabil familie. **400 €;** ☎0761.606.745

132. **Crangasi,** Victoriei, Virtutii, Giulesti, semidec., 71 mp, mobilat, utilat, inchiriere apartament 2 camere lux, 2 min. de metrou Crangasi, loc de parcare. Apartamentul se afla la prima inchiriere. Suntem agentie: comision standard **340 €;** ☎0764.951.100

133. **Dacia,** semidec., 45 mp, mobilat partial, utilat, renovat, pretabil doar pentru firma, aer conditionat, spatii depozitare, etaj 1/3, aproape de Romana, Sala Palatului, Universitate, Gara de Nord, Cismigiu, **350 €;** ☎0757.704.332 info@houseadvisers.ro

134. **Decebal,** dec., 68 mp, mobilat, utilat, etaj 2/7, renovat si mobilat lux, amenajat pe comanda 2016, utilat complet, zona cafenele, la jumatatea distantei dintre Rond Alba Iulia si Piata Muncii, parcare, contorizat, centrala, **490 €;** ☎0738.626.996

135. **Decebal,** dec., 60 mp, mobilat, utilat, Loka aproape metrou Muncii, etaj 3 din 8, suprafata 70 mp, bloc reabilitat termic si contorizat individual, cu paza, apartament mobilat si utilat lux, zugravit recent, 2 AC. ☎0724.554.282

136. **Decebal,** dec., 70 mp, mobilat, utilat, Sanador, etaj 5/8, dec., mobilat si utilat mobexpert, modern, renovat, gresie, faianta, parchet, termopan, aer conditionat, liber, apropiere Alba Iulia, Unirii, Muncii, Vitan **450 €;** ☎0728.114.498

137. **Decebal,** Alba Iulia, Calea Calarasi, Unirii, semidec., 57 mp, mobilat, utilat, 2 camere lux perfect pentru un cuplu tanar. Loc de parcare, centrala proprie, 8 minute de metrou.Suntem agentie, comision standard **350 €;** ☎0764.951.100

138. **Decebal,** Alba Iulia, Calea Calarasi, Unirii, dec., 58 mp, mobilat, utilat, apartament 2 camere lux ultramodern. Centrala proprie si loc de parcare inclus, suntem agentie comision standard **400 €;** ☎0764.951.100

139. **Decebal,** Alba Iulia, Calea Calarasi, Unirii, semidec., 60 mp, mobilat, utilat, inchiriere apartament 2 camere lux, 7 min. de metrou Unirii, loc de parcare. Apartamentul se afla la prima inchiriere. Suntem agentie, comision standard **440 €;** ☎0764.951.100

140. **Decebal,** Alba Iulia, Piata Unirii, bloc nou, semidec., 60 mp, mobilat, utilat, apartament 2 camere in bloc nou construit in 2008 cu sistem de supraveghere video, interfon, lift Kone, complet mobilat si utilat cu mobilier Mobexpert, aer conditionat climatronic, televizor, etc, **500 €;** ☎0737.631.162 serpicizata@yahoo.com

141. **Decebal,** la bulevard, dec., 76 mp, mobilat, utilat, direct de la proprietar, zona cafenelelor, etaj 5/8, stradal, portar, 3 balcoane, renovat lux, mobilat Mobexpert, bucatarie de comanda, totul nou, vedere splendida bulevard Unirii, rond Alba Iulia, **450 €;** ☎0722.682.012

142. **Decebal,** Strada Dristorului, 100 m de Zvon Cafe dec., 65 mp, mobilat, utilat, apartament mobilat complet, utilat, internet, termopane, renovat, liber, zona linistita, etaj 2/4. Strada Dristorului Nr 5, 100 metri de Zvon. **450 €;** ☎0762.290.529 irimiea.just@gmail.com

143. **Decebal,** stradal, 70 mp, et. 1/7, terasa + balcon, bucatarie open space, amenajat standard occidental, neg., **600 €;** ☎0722.833.485/ 0723.810.438

144. **Decebal,** Unirii, Alba Iulia, metrou Piata Muncii, dec., 65 mp, mobilat, utilat, la 5 minute de metrou, dec., mobilat, utilat cu frigider, aragaz, masina de spalat, aer conditionat, etaj 1, bloc din 1990, izolat termic, intretinere mica , parchet, termopan, balcon inchis. **300 €;** ☎0720.983.860/ 0723.680.340

145. **Diham,** zona, semidec., 72 mp, mobilat, utilat, 1989, 2/8, reabilitat, 2 bai, **320 €;** ☎0722.223.667

146. **Dimitrie** Leonida, dec., mobilat, 4/4, centrala proprie, imobil 2015, nou, prima inchiriere, **330 €;** ☎0723.627.531

147. **Dimitrie** Leonida, 5 minute, bloc nou, parcare dec., 56 mp, mobilat, utilat, sector 4, apartament 2 camere dec., etaj 3/5, bloc nou cu lift, loc de parcare inclus, electrocasnice noi, liber, 1 luna+1 luna, comision 100 euro. **300 €;** ☎0766.611.999

148. **Dimitrie** Leonida, Aparatorii Patriei, Berceni semidec., 60 mp, mobilat, utilat, Inchiriere apartament 2 camere lux - loc de parcare inclus. Apartamentul se afla la prima inchiriere.Suntem agentie: comision standard. **300 €;** ☎0764.951.100

149. **Domenii,** semidec., 70 mp, mobilat, utilat, Aviatorilor, bloc 2010, renovat recent, mobilat modern, utilat complet, aer conditionat, centrala proprie, adiacent Bd. Ion Mihalache, Arcul de Triumf, Casin, Aversecu. **550 €;** ☎021.319.78.04/ 0723.515.199 oli_daniel@yahoo.com

150. **Domenii,** 1 Mai, dec., 60 mp, mobilat, utilat, 2 camere dec., et. 2, bloc anvelopat, balcon inchis. Apt. a fost renovat integral, cu finisaje de cea mai buna calitate si este la prima inchiriere. Dormitorul poate fi mobilat la cerere. Agentie. **450 €;** ☎0732.018.109 silvia.delcea@svn.ro

151. **Dorobanti,** dec., 57 mp, mobilat, utilat, Beller, zona foarte linistita,apartament intr-o vila D+P+et. 1, dec., 57 mp, renovat, foarte intim, mobilat si utilat modern, centrala proprie, liber. **450 €;** ☎0728.415.944/ 0745.540.560

152. **Dorobanti,** Beller, dec., 55 mp, mobilat, utilat, Apartamentul se afla la 5 minute de Parcul Floreasca, 10 minute de metrou Aviatorilor, etajul 1 din 4, bloc linistit, mobilat si utilat complet, balcon inchis, curat, liber **370 €;** ☎0724.254.024 balescu.ionut@gmail.com

153. **Dorobanti,** Beller, dec., 60 mp, mobilat, utilat, etaj 1/4, dec., zona linistita, pozitie superba, apropiere parc, 60 mp, renovat lux, utilat complet, parcare, **500 €;** ☎0738.626.996

154. **Dorobanti,** particular semidec., 55 mp, mobilat, utilat, particular, ap. in vila P+1, curte, loc parcare, zona linistita. Renovat recent. Utilat si mobilat complet, parchet, centrala proprie, aragaz, frigider, masina de spalat. Contoare individuale. Liber. **500 €;** ☎0722.607.562 luminita.gebeanu@gmail.com

155. **Dorobanti,** Victoriei, Primaverii, semidec., 69 mp, mobilat, utilat, inchiriere apartament 2 camere lux 5 min de piata Dorobanti, loc de parcare. Apartamentul se afla la prima inchiriere. Suntem agentie: comision standard. **450 €;** ☎0764.951.100

156. **Dorobanti,** vis a vis de liceul Caragiale dec., 57 mp, mobilat, utilat, inchiriez apartament lux, 2 camere, Dorobanti, vis a vis de liceul Caragiale, etaj 7/8, complet renovat recent mobilat si utilat nou, lux si modern (gresie, faianta, parchet, termopan, um), **500 €;** ☎0764.529.841

157. **Doua** camere de inchiriat in Fundeni Bridge - Dobroesti, 5 min Colentina dec., 64.00 mp, mobilat, utilat, **350 €;** ☎031.630.89.34 contact@alexandrucordea.ro

158. **Doua** camere Militari metrou Lujerului semidec., 50 mp, mobilat, utilat, **400 €;** ☎031.630.35.50 sorin@sorinraducu.ro

159. **Doua** camere, mobilat, utilat, inchiriez ap. 2 camere, zugravit, direct proprietar, neg., **385 €;** ☎0744.526.585

160. **Dr.** Taberei - Sibiu apartament 2 camere semidec., 54 mp, mobilat, utilat, 6/8, semidec. mobilat si utilat complet (electrocasnice noi), aer conditionat, curat, termen minim 12 luni, avans 2+ 1 garantie. **290 €;** ☎0721.854.257 cristian.imob@hotmail.com

161. **Dristor** dec., 75 mp, mobilat, utilat, Baba Novac, complex New Town, verdeata, liniste, et. 2/5, dec., 75 mp, terasa mare, foarte intim, mobilat foarte modern, utilat complet, centrala proprie, aer conditionat, loc parcare subteran, liber. **600 €;** ☎0728.415.944/ 0745.540.560

162. **Dristor** dec., 55 mp, mobilat, utilat, Baba Novac, etaj 3 din 10, mobilat si utilat, curat, zona verde, masina de spalatter-mopan, parchet, etc **290 €;** ☎0788.100.999

163. **Dristor** Kaufland dec., 57 mp, mobilat, utilat, **350 €;** ☎0765.874.442 imobiliarezon@gmail.com

164. **Dristor** metrou dec., 1970 mp, mobilat, utilat, Piata Ramnicu Sarat, Liviu Rebreanu, Park Lake, confort 1, dec., mobilat, utilat, bloc reabilitat termic, termopan, usa metalica, parchet, frigider, aragaz, masina spalat, merita vazut. **300 €;** ☎0732.135.471

165. **Dristor,** Baba Novac, dec., 55 mp, mobilat, utilat, etaj 9/10, bloc reabilitat, mobilat si utilat modern, toate dotarile, acces rapid mijloace de transport, Contract Anaf-avantaj decontare, negociabil, avans 1+1, vecinatati:Mihai Bravu, Vitan, Decebal, Muncii. **450 €;** ☎0758.074.444/ 021.210.76.00 valigeorgescu88@gmail.com

166. **Dristor,** Baba Novac, dec., 62 mp, mobilat, utilat, inchiriez apartament 2 cam dec.e, Baba Novac, stradal foarte aproape de metrou Dristor etaj 1(3) mobilat, utilat, bloc reabilitat termic, costuri minime de intretinere, pret 350 euro/luna avans 1+ 1 **350 €;** ☎0743.060.802 amabo.imobiliare@yahoo.com

167. **Dristor,** Camil Ressu, Vitan, Muncii, dec., 55 mp, mobilat, utilat, apartament 2 camere dec. foarte aproape de metrou, apartamentul este complet mobilat si utilat, loc parcare inclus. Suntem agentie, comision standard **350 €;** ☎0764.951.100

168. **Dristor,** Camil Ressu, Vitan, Muncii, semidec., 53 mp, mobilat, utilat, apartament 2 camere modern, ideal pentru un cuplu. Apartamentul detine centrala proprie si loc de parcare, sunetm agentie, comision standard **370 €;** ☎0764.951.100

169. **Dristor,** Camil Ressu, Vitan, Muncii, semidec., 56 mp, mobilat, utilat, inchiriere apartament 2 camere lux, 7 min. de metrou, loc de parcare. Apartamentul se afla la prima inchiriere. Suntem agentie, comision standard **330 €;** ☎0764.951.100

170. **Dristor,** Lidl Fizicienilor, 4 camere, etajul 1/4, semidec., 73 mp, mobilat, utilat, apartament 4 camere de inchiriat pe strada Danubiu, vedere si acces stradal, etajul 1/4, 73 mp, 1 balcon, bloc de beton construit in 1984, loc de parcare, orientat pe nord-est. www.realkom.ro **400 €;** ☎0768.112.113 oliver.postolache@realkom.ro

171. **Dristor,** metrou, dec., nemobilat, et. 6, gresie, balcon, garantie 1000 lei, **1.000 L;** ☎0720.460.526

172. **Dristor,** Muncii, Mihai Bravu, Titan, dec., 50 mp, mobilat, utilat, apartament 2 camere lux, prima inchiriere, centrala, loc de parcare, 5 minute de metrou, suntem agentie comision standard **330 €;** ☎0764.951.100

173. **Dristor,** Rm. Valcea, dec., mobilat, utilat, dec., apropiere metrou, etaj 3/8, renovat si amenajat 2016, utilat complet, scara linistita, parcare, pret 340 euro **340 €;** ☎0738.626.996

174. **Dristor,** Vitan, Ianga Farm Tei, 80 mp living 36 mp semidec., 80 mp, mobilat, utilat, ap f spatios si luminos, cf. 1, 3/4, 80 mp, bucatarie open space, curat, mobilat modern, dressing, utilat, centrala termica, bloc 2006, parcare. Particular colaborez cu agentie fara comision, 1+1, 490 euro **490 €;** ☎0722.611.336 anytescu1961@yahoo.com

175. **Drumul** Sarii, urgent inchiriez apartament 2 cam., dec., 78 mp, mobilat, utilat, Apartament renovat 78 mp, dec., mobilat si utilat, imobil din 1989, etajul 6/8, mobila masiv clasica, aer conditionat, termopane, bloc cu o singura scara, zona centrala, Panduri cu 13 Septembrie. **450 €;** ☎0733.229.070 birouproiectarebucurestiro@yahoo.com

176. **Drumul** Taberei semidec., 52 mp, mobilat, utilat, Apartament Drumul Taberei, Azzuro, statia metrou Raul Doamnei, **1.500 L;** ☎0722.510.544 aadrian.gen@gmail.com

177. **Drumul** Taberei semidec., 52 mp, mobilat, utilat, Bucla Mega Image, et 6, confort 1, semidec., mobilat, electrocasnice, balcon, liber, apropiere stb. **220 €;** ☎0724.370.636 gfirut@yahoo.com

178. **Drumul** Taberei dec., 35 mp, mobilat, utilat, Compozitorilor, inchiriere apartament 2 camere, deco, mobilat utilat, masina de spalat, aer conditionat, pat de mijloc, 10 min Afi Cotroceni. **270 €;** ☎0799.455.788

179. **Drumul** Taberei semidec., 50 mp, mobilat, utilat, Favorit, ultramodern, totul nou si de foarte buna calitate, utilat complet, inclusiv masina de spalat vase, etajul 7 din 10, chiria poate fi platita si in lei. **350 €;** ☎0722.200.209/ 0722.200.209 catalintanase50@yahoo.com

180. **Drumul** Taberei dec., 55 mp, mobilat, utilat, Piazza Mall, apartament situat intr-o vila construita in 2008, la etajul 1. Apartamentul este mobilat si utilat si are o suprafata de 55 mp. Apartamentul are gresie, faianta, termopan, usi PVC, usa metal **250 €;** ☎0725.500.710/ 0725.500.700 oscar.raceanu@gs2000.ro

181. **Drumul** Taberei dec., mobilat, utilat, Proprietar inchiriez apartament 2 camere etaj 1 din 4 dec., utilat complet, aer conditionat, tv, masina spalat, frigider. Apartamentul este izolat in interior si exterior, **320 €;** ☎0721.062.937

182. **Drumul** Taberei dec., 55 mp, mobilat, utilat, Valea Oltului-Sunrise, dec., 5/5, mobilat si utilat complet, gresie, faianta, parchet, termopan, usa metalica, contract ANAF, **300 €;** ☎0769.088.540 cioran_ginac@yahoo.com

183. **Drumul** Taberei 113, mobilat, inchiriez apart. doua camere, modern, toate utilitatile, langa Parcul Drumul Taberei, Auchan la doua minute, loc de parcare, **270 €;** ☎0768.897.951

184. **Drumul** Taberei Moghioros sector 6 prima inchiriere semidec., 45 mp, mobilat, utilat, et. 5/10, renovat 2018, imbunatatiri multiple, mobilat modern, totul nou, prima inchiriere, acces imediat tramvai 41, apropiere Plaza Romania, Auchan, Romancierilor, Lujerului Militari, AFI Cotroceni **300 €;** ☎0768.469.465 contanunturi@yahoo.com

185. **Drumul** Taberei Raul Doamnei, 2 cam., dec., 42 mp, mobilat, utilat, 2 cam., cf. 2 dec., Drumul Taberei Raul Doamnei, stradal, 5/10, mobilat modern, totul nou, zugravit, faianta gresie, parchet termopan, usa metalica, tv, masina de spalat, aer conditionat, tv, langa statia metrou **300 €;** ☎0722.295.546/ 0723.248.380 anaghologmi2@gmail.com

186. **Drumul** Taberei, dec., 90 mp, mobilat, utilat, Avangarde, Prel. Ghencea, parter/3 totul nou lux la cheie, terasa 25 metri patrati, 2 locuri parcare aer/cond, paza 24/24, piscina, loc de joaca, avans 1+1, **350 €;** ☎0786.325.401

187. **Drumul** Taberei, dec., 50 mp, mobilat, utilat, bloc constructie 2018, Ratb, amenajat nou, **300 €;** ☎0769.272.638

188. **Drumul** Taberei, dec., 51 mp, mobilat, utilat, Favorit, apartament 2 camere, confort 1, etaj 9/10, circular, mobilat si utilat, 2 lifturi, stradal **280 €;** ☎0726.115.112

189. **Drumul** Taberei, dec., 50 mp, mobilat, utilat, Mall Plaza, dec, etaj 3 din 4, mobilat si utilat modern, renovat, curat, apropiere mijloace de transport, loc parcare, 1+1, pret negociabil. **450 €;** ☎0723.118.778/ 0723.118.760 stentorintermed@yahoo.com

190. **Drumul** Taberei, dec., 50 mp, mobilat, utilat partial, Piaza cf. 1, dec., 2/4, bloc reabilitat contorizat mobilat clasic utilat (frigider, aragaz, tv) liber zona exceptionala linistita apropge detramvai41, numeroase Ratb, piata, parc, mall-uri, Cora Lujerului, **200 €;** ☎0723.160.409

191. **Drumul** Taberei, dec., 45 mp, mobilat, utilat, Romancierilor, etaj 2/10, mobilat si utilat modern, renovat acum, termopan, dormitor nou, sufragerie noua, intretinere foarte mica, semistradal **250 €;** ☎0725.740.601

192. **Drumul** Taberei, dec., 45 mp, mobilat, utilat, Romancierilor, etaj 2/10, mobilat si utilat modern, renovat acum, termopan, dormitor nou, sufragerie noua, intretinere foarte mica, semistradal, liber, **250 €;** ☎0725.740.601

193. **Drumul** Taberei, dec., mobilat, utilat, Romancierilor, Piatra Alba cf 2 dec. etaj 3/10 gresie faianta parchet termopan usa metalica mobilat nou cu 2 dormitoare identice utilat aer/cond liber avans 1+1, **300 €;** ☎0786.325.401

194. **Drumul** Taberei, semidec., 50 mp, mobilat, utilat, Valea Ialomitei, stradal, 6/10, cf 1, sdec, mobilat frumos, utilat complet, renovat recent (partial), f curat, liber. Langa bloc sunt st. RATB, metrou, piata, scoala, gradinita, hypermarket. **250 €;** ☎0760.654.544

195. **Drumul** Taberei, dec., 50 mp, mobilat, utilat, Valea Oltului, 2/4, dec., mobilat si utilat complet, gresie, faianta, parchet, termopan, usa metalica, aer conditionat, liber. Fara animale de companie si fara fumatori **1.300 L;** ☎0769.088.540 cioran_ginac@yahoo.com

196. **Drumul** Taberei, 1 Mai semidec., 55 mp, mobilat, utilat, 1/10, semidec., 55mp, mobilat, utilat, f?r? termopan, stradal, acces imediat stb, hipermarket, parcuri, scoli. **280 €;** ☎0769.470.920

197. **Drumul** Taberei, Afi Cotroceni semidec., 52 mp, mobilat partial, utilat, Drumul Taberei, Afi Cotroceni proprietar ofer spre inchiriere ap. 2 cam. 52 mp, parter renovat total primul chirias. Colaborez si cu agentii, **450 €;** ☎0744.313.631/ 0744.313.631 m_istriteanu@yahoo.com

198. **Drumul** Taberei, Afi Cotroceni, dec., 55 mp, mobilat, utilat, contract Anaf inclus, 5 minute linia 41, confort 1, renovat recent, mobilat modern, gresie, faianta, parchet, termopan, aer conditionat, lcd, masina de spalat, combina frigorifica, liber. **350 €;** ☎0725.740.601

199. **Drumul** Taberei, apartament 2 camere dec., 53 mp, mobilat, utilat, 3-5 minute parc Moghioros, 5 minute Plaza mall, etaj 3/10, confort 1, circular/dec., termopan, parchet, usa metalica, aer conditionat, mobilat complet, liber, termen lung. **270 €;** ☎0766.668.893

200. **Drumul** Taberei, Auchan, dec., 54 mp, mobilat, utilat, tramvai 41, etaj 3/4, aer conditionat, imbunatatit zugravit. Avans 1 luna + garantie + utilitati, fara animale si pasari **250 €;** ☎0722.190.588

201. **Drumul** Taberei, Ghencea dec., 55 mp, mobilat, utilat, 5 minute linia 41, mobilat utilat, masina de spalat, termopan, balcon inchis, etaj 7, liber. **250 €;** ☎0725.740.601

202. **Drumul** Taberei, la noua st. metrou Valea Ialomitei dec., 50 mp, mobilat, utilat, particular inchiriez 2 camere et. 8/10 stradal, chiar in noua statie de metrou Vl. Ialomitei mobilat modern complet utilat, renovat, gresie, faianta, parchet, termopan, reabilitat termic **290 €;** ☎0726.974.630 cjpinf@yahoo.com

203. **Drumul** Taberei, Mall Plaza, semidec., 65 mp, nemobilat, neutilat, 5 minute metrou Lujerului linga Mall Plaza, 2 cam. prima inchiriere, intr -un bloc 2019, cu o panorama superba, nemobilat, 8/11, aer conditionat, gresie, faianta, parchet, termopan, centrala proprie. **350 €;** ☎0722.542.692 pavimobiliare@yahoo.com

204. **Drumul** Taberei, Moghioros, proprietar, dec., mobilat, et. 2/4, renovat modern, bloc reabilitat, **300 €;** ☎0764.824.121/ 0767.304.316

205. **Drumul** Taberei, piata Moghioros, dec., 50 mp, mobilat, utilat, apartament 2 camere dec.e, 10/10, 2 lifturi. Mobilat si utilat complet, 400 eur/luna. **400 €;** ☎0722.321.021 dragan.georgeta@regalservice.ro

206. **Drumul** Taberei, Posta, dec., 44 mp, nemobilat, utilat, Valea Argesului, 7/10, prima inchiriere, dec., balcon mare, nemobilat, bucatarie utilata, termopan, parchet, gresie, faianta, aer conditionat, proaspat zugravit, liber, 230 euro, 1+1 garantie **230 €;** ☎0769.088.539

207. **Drumul** Taberei, Prel. Ghencea cartier Primavara dec., 64 mp, mobilat, utilat, proprietar, inchiriez apartament cu 2 camere complet mobilat si utilat parter din 6 etaje, in Complex Primavara situat in Prelungirea Ghencea 94. Se ofera si loc de parcare in incinta complexului. **320 €;** ☎0728.167.964/ 0722.887.738 nicu_ch2000@yahoo.com

208. **Drumul** Taberei, Raul Doamnei, dec., 55 mp, mobilat, utilat, apartament 2 camere dec., etaj 3/4, balcon mobilat si utilat mobilerul din dormitor si sufragerie este nou termopane, usa metalica, gresie, faianta, parchet aragaz, masina de spalat, liber, **280 €;** ☎0732.624.689

209. **Drumul** Taberei, Valea Argesului, contract ANAF inclus dec., 40 mp, mobilat, utilat, **270 €;** ☎0723.325.257 contact@mihaelaanton.ro

210. **Drumul** Taberei, Valea Danului, dec., 75 mp, mobilat, utilat, bloc nou, P/5, centrala, balcon, usa metalica, cablu, net, liber, contract, direct proprietar, 1+1 garantie (300 euro) **280 €;** ☎0722.439.710

211. **Drumul** Taberei, Valea Ialomitei, dec., 60 mp, mobilat, utilat, proprietar, renovat lux 2015, parter din 4, frigider, tv+ internet, aragaz, gresie, faianta, parchet, termopan, usi schimbate, 2 balcoane sparte închise termopan, vezi filmul pe Youtube, **330 €;** ☎0763.691.816 avocatiliemarius@yahoo.com

212. **Drumul** Taberei- Plaza dec., mobilat, utilat, particular inchiriez apartament 2 camere confort 1, etaj 1/10, superimbunatatit, mobilier modern, piata, mall Plaza **1.500 L;** ☎0745.017.882

213. **Drunul** Taberei, 1 Mai dec., 55 mp, mobilat, utilat, Hanul Drumetului, 4/10, dec., mobilat si utilat nou, prima inchiriere, acces imediat stb, hipermarket, parcuri. **330 €;** ☎0769.470.920

214. **Eroii** Revolutiei metrou dec., 45 mp, mobilat, utilat, apartamentul este situat in sectorul 4, pe strada Sura Mare, foarte apropape de statia de metrou Eroii Revolutiei, la parter din 7 etaje, nu are balcon. Interior renovat complet. Mobilat si utilat. **300 €;** ☎0723.357.152

215. **Floreasca** Spring Time mobilat, utilat, etaj 2/4, mobilat ultramodern, lux, cu totul nou, la prima inchiriere dupa renovare, aer conditionat, masina de spalat, dressing incapator, balcon inchis in termopan, foarte curat, liber **500 €;** ☎0728.736.846

216. **Floreasca,** dec., 50 mp, mobilat, utilat, 2 camere dec. Floreasca renovat, complet mobilat si utilat, lux, etaj 1/3, 50mp, confort 1, totul de calitate si cu bun gust, centrala termica, termen lung. **450 €;** ☎0749.131.838

217. **Floreasca,** mobilat, ap. 2 camere in vila, gresie, faianta, parchet, aere cond., termopane, proaspat zugravit, electrocasnice noi, centrala termica, camera de serviciu subsol 10 mp, **1.850 L;** ☎0744.496.002

218. **Floreasca,** semidec., 58 mp, mobilat, utilat, apartamentul se afla la 5 minute de Parcul Floreasca, etajul 2 din P+2, mobilat si utilat complet, centrala proprie, renovat recent, liber **400 €;** ☎0724.254.024 balescu.ionut@gmail.com

219. **Floreasca,** dec., 47 mp, mobilat, utilat, apartamentul se afla la etajul 2/3, este cochet, mobilat exact ca in fotografii, utilat cu masina de spalat vase, rufe, TV, frigider, aragaz; beneficiaza de spatii depozitare multiple, balcon inchis, **450 €;** ☎0758.022.582 corina.cocos@h-b.ro

220. **Floreasca,** dec., 60 mp, mobilat, utilat, Barbu Vacarescu, bloc 2016, renovat recent, mobilat modern, utilat complet, aer conditionat, etaj 1, centrala proprie, adiacent Aviatiei, Lacul Tei, Club Bamboo. **500 €;** ☎021.319.78.04/ 0723.515.199 oli_daniel@yahoo.com

221. **Floreasca,** 60 mp, mobilat, utilat, Complex Belvedere, imobil 2017, renovat recent, mobilat modern, utilat complet, aer conditionat, centrala proprie, loc parcare, adiacent Barbu Vacarescu, Aviatiei. **550 €;** ☎021.319.78.04/ 0723.515.199 oli_daniel@yahoo.com

222. **Floreasca,** dec., 55 mp, mobilat, utilat, Garibaldi, bloc reabilitat termic, etaj 1, dec., renovat recent, mobilat modern, utilat complet, aer conditionat, centrala proprie, adiacent Dorobanti, Aviatiei, Barbu Vacarescu **450 €;** ☎021.319.78.04/ 0723.515.199 oli_daniel@yahoo.com

223. **Floreasca,** 2 camere, 50 mp, mobilat, utilat, mobilat si utilat complet modern, finisaje moderne, Ac, et

Imobiliare închirieri 2 CAMERE

290. **Marriott,** 13 Septembrie primul chirias contract AF semidec., mobilat, utilat, Bloc 2019 situat in zona Marriott, 13 Septembrie, finisaje de calitate, mobilat modern, utilat cu masina de spalat, aragaz, hota, frigider, tv lcd, ac, centrala proprie. Contract AF. Vec: Unirii, Panduri, Rahova. **470 €;** ☎0784.555.900 office@rentsellimobiliare.ro

291. **Metrou** 1 Decembrie, Titan, Pallady, Ozana dec., 47 mp, nemobilat, neutilat, ap dec, spatios, bucatarie mare,inchisa, balcon generos. Ap este complet finisat, g,f,p,t, centrala proprie, totul nou, bransat la toate utilitatile sectorului 3.Acces facil catre metrou, mutare rapida! **45.000 €;** ☎0774.075.876

292. **Metrou** Brancoveanu dec., 60 mp, mobilat, utilat, Se ofera spre inchiriere pe termen lung, unei doamne, apartament de 2 camere, mobilat si utilat complet - Metrou Brancoveanu. **400 €;** ☎0727.766.000

293. **Metrou** Eroii Revolutiei, Viilor, dec., 50 mp, mobilat, utilat, proprietar, de inchiriat ap. 2 camere, etaj 1/7, dec., mobilat, bucataria utilata, vedere spate, linistit, la 5 min. de metrou Eroii Revolutiei pe jos, sos. Viilor, totul nou, prima inchiriere **415 €;** ☎0746.225.688

294. **Metrou** Obor, Mihai Bravu, semidec., 52 mp, mobilat, utilat, apartament 2 camere, etajul 9/10, mobilat, electrocasnice de calitate, vedere frumoasa, 2 aparate de aer conditionat, statia de metrou Obor este la 3 minute distranta, Piata Obor, Mega Image, Kaufland **420 €;** ☎0730.252.252 contact@amaliatudor.ro

295. **Metrou** Piata Muncii, apartament 2 camere, dec., 58 mp, mobilat, utilat, apartament 2 camere, etaj 6/8, dec., renovat lux, parchet, termopan, UM, AC, mobilat si utilat modern, masina de spalat, tv, pozitionat in apropierea mijloacelor de transport, metrou, centre comerciale, etc. **450 €;** ☎0736.360.011/ 0733.122.122 paul.predus@yahoo.com

296. **Mihai** Bravu dec., 49 mp, mobilat, utilat, agentia Great House va ofera un ap cu 2 camere situat pe Sos. Mihai Bravu-Vitan, cf 1, dec., suprafata totala 49 mp, utila 45 mp, etaj 7/10, bloc din 2017, mobilat si utilat. **460 €;** ☎0721.268.107/ 0740.191.920 adriananistorr@yahoo.com

297. **Mihai** Bravu, semidec., 54 mp, mobilat, utilat, Rond Baba Novac, 5 min metrou Dristor, cf 1, 3/8, bloc 82, apartament mobilat si amenajat deosebit, in categoria de lux. **450 €;** ☎0727.884.946/ 0745.087.966 office_treibrazi@yahoo.com

298. **Mihai** Bravu, Calea Calarasi, metrou Muncii, semidec., 57 mp, mobilat, utilat, stradal, 1 minut Ratb, 5 min metrou, confort 1, semidec., renovat total, mobilat, utilat, totul nou, prima inchiriere, aer conditionat, bloc reabilitat, 1+1. **400 €;** ☎0724.518.227

299. **Mihai** Bravu, Dristor semidec., 49 mp, mobilat, utilat, Agentia Great House va ofera pt inchiriere un apartament cu 2 camere situat in zona Soseaua Mihai Bravu, Dristor, semidec. etaj 7/10, bloc 2016, suprafata 49 mp, balcon inchis, mobilat utilat **480 €;** ☎0740.191.920/ 0721.268.107 adriananistorr@yahoo.com

300. **Mihai** Bravu, Splaiul Unirii, dec., 65 mp, mobilat, utilat, bloc nou, et. 5/6, cu lift nou, renovat si mobilat utilat nou. Centrala de apartament cu costuri proprii. Blocul este foarte aproape de centru, parcul Copilor, metrou Mihai Bravu, Tineretului etc.Liber **2.100 L;** ☎0733.762.284/ 0752.204.527

301. **Mihail** Kogalniceanu semidec., 52 mp, mobilat, utilat, agentia Great House va ofera spre inchirirere un apartament de 2 camere situat in Piata Mihail Kogalniceanu semidec. suprafata 52 mp, etaj 5/7 bloc din 2007, mobilat si utilat, centrala proprie. **570 €;** ☎0740.191.920/ 0721.268.107 adriananistor@yahoo.com

302. **Militari** dec., 55 mp, mobilat, utilat, Lujerului, Piata Veteranilor, confort 1, dec., 5/8, bloc 1980, renovat, mobilat si utilat nou, avans +1 **380 €;** ☎0728.873.202 liviu.andrei@falc-imobiliare.ro

303. **Militari** dec., 55 mp, mobilat, utilat, Residence, 3 minute statie STB, prima inchiriere, totul nou, centrala proprie, masina de spalat, liber. **350 €;** ☎0734.830.800

304. **Militari** Apeductului, apartament 2 camere stradal semidec., 40 mp, mobilat, utilat, bloc de P+3E mixt stradal cu spatii comerciale la parter (Mega image, salon, etc) totul contorizat, centrala termica, mobilat si utilat, balcon inchis, 3 min pana la 178 si 138 **280 €;** ☎0729.481.840/ 0729.481.840 imobeurocasa@gmail.com

305. **Militari** Apusului- la 5 min de transport, mobilat, utilat, etaj 2/4, cf.1, parchet, termopan, renovat acum, mobilat si utilat relativ noi fara animale de companie -discutabil, contract ANAF, **300 €;** ☎0730.421.581/ 0745.903.252

306. **Militari** Lujerului metrou semidec., 33 mp, mobilat, utilat, Militari Lujerului metrou 1 minut langa piata multiple mijloace transport, oferim la inchiriere o garsoniera cf 1 , mobilata nou Ikea, etj 1/10, aragaz frigider, masina spalat, tv, termopan, gresie. Libera **280 €;** ☎0722.542.692 pavimobiliare@yahoo.com

307. **Militari** Politehnica, dec., mobilat, utilat, particular inchiriez apartament 2 camere cu balcon inchis cu termopan, renovat. **350 €;** ☎0724.355.626

308. **Militari** Residence dec., mobilat, utilat, 3 minute statie STB, prima inchiriere, totul nou, centrala proprie, masina de spalat, liber **350 €;** ☎0734.830.800

309. **Militari** Residence dec., 45 mp, mobilat, utilat, apartament luminos, decorat cu bun gust, mobilier nou IKEA, electrocasnice noi, contorizare gaz, apa, curent acces rapid hipermarket, telecomanda parcare autobuze 178 si 138, langa Lidl, **320 €;** ☎0722.350.066 timeimob@gmail.com

310. **Militari** Residence, dec., 50 mp, mobilat, utilat, 5 minute statie ratb, an constr. 2018, prima inchiriere, totul nou, gresie, faianta, paarchet, termopan, masina de spalat, lcd, liber **1.150 L;** ☎0734.830.800

311. **Militari** Residence, dec., 50 mp, mobilat, utilat, 5 minute statie ratb, an constr. 2018, prima inchiriere, totul nou, gresie, faianta, paarchet, termopan, masina de spalat, lcd, liber. **240 €;** ☎0734.830.800

312. **Militari** Residence, dec., 60 mp, mobilat, utilat, accept perioade scurte, la intrare in cartier, bloc 2012, confort 1, etaj 3/8, modern, centrala proprie, termopan, gresie, faianta, parchet, aer conditionat, masina de spalat, lcd, statia STB in fata blocului **270 €;** ☎0725.740.601

313. **Militari** Residence, dec., 60 mp, mobilat, utilat, accept perioade scurte, la intrare in cartier, bloc 2012, confort 1, etaj 3/8, modern, centrala proprie, termopan, gresie, faianta, parchet, masina de spalat, lcd, Ratb in fata blocului, camere separate, liber **270 €;** ☎0725.740.601

314. **Militari** Residence, dec., 55 mp, mobilat, utilat, etaj 5/ 8, centrala proprie, complet mobilat si utilat, bloc 2016. Proprietar, **320 €;** ☎0722.828.175/ 0766.323.556

315. **Militari** Residence, 1 minut statie Ratb, dec., 55 mp, mobilat, utilat, mobilat si utilat modern, gresie, faianta, parchet, termopan, masina de spalat, centrala proprie, ac, lcd, etaj 1 apropiere metrou Pacii, piscina Aqua Garden **300 €;** ☎0734.830.800

316. **Militari** Residence, Carrefour, dec., mobilat, utilat, apartamentul este nou, la prima inchiriere, termen lung, fara animal de companie, langa Drumul Taberei. **320 €;** ☎0771.542.321/ 0728.054.245 davidescu.aurelian@gmail.com

317. **Militari** Residence, Tineretului semidec., mobilat, utilat, va oferim spre inchiriere 2 camere cf 1 semidec., totul nou, etaj 5/8. Apartamentul are gresie, faianta, parchet, termopan, centrala, a/c. Se cere si se ofera seriozitate. **280 €;** ☎0761.086.217/ 0733.154.800 baraceanu.daniela@yahoo.com

318. **Militari** Rezidence dec., 55 mp, mobilat, utilat, etaj 4, constructie 2015, parchet, termopan, um, ac, centrala proprie, mobilat si utilat nou, masina de spalat, tv, pozitionat in apropierea mijloacelor de transport, centre comerciale, etc **290 €;** ☎0736.360.011/ 0733.122.122 paul.predus@yahoo.com

319. **Militari,** semidec., 56 mp, mobilat, utilat, 2 camere Militari Residence, utilat, mobilat. **350 €;** ☎0764.174.141 doina1975nicolae@gmail.com

320. **Militari,** semidec., 64 mp, mobilat, utilat, Gorjului metrou, semidec., etaj 4 din 10, mobilat si utilat modern, renovat, curat, apropiere mijloace de transport, liber, 1+1 **400 €;** ☎0723.118.778/ 0723.118.760 stentorintermed@yahoo.com

321. **Militari,** semidec., 54 mp, mobilat, utilat, Lujerului, stradal, semidec, etaj 8 din 10, mobilat si utilat, renovat curat, balcon inchis, contorizat, contor gaz, apropiere mijloace de transport, metrou, hipermarket Cora, 1+1. **280 €;** ☎0723.118.758/ 0723.118.760 stentorintermed@yahoo.com

322. **Militari,** dec., 60 mp, mobilat, utilat, Pacii metrou, dec., etaj 3 din 4, imobil nou, mobilat si utilat modern, centrala termica, curat, apropiere mijloace de transport, metrou, liber de la 15 iunie, 1+1, **300 €;** ☎0723.118.778/ 0723.118.760 stentorintermed@yahoo.com

323. **Militari,** semidec., 56 mp, mobilat, utilat, Politehnica, etaj 3 din 8, semidec, mobilat si utilat, curat, renovat, aer conditionat, apropiere mijloace de transport, 1+1. **300 €;** ☎0723.118.758/ 0723.118.760 stentorintermed@yahoo.com

324. **Militari,** dec., 56 mp, mobilat, utilat, Rosu, apartament 2 camere in bloc nou, loc de parcare, cu centrala termica proprie, mobilat modern, aragaz, frigider, masina de spalat, ca locatie blocul este apropape de zona Militari, Complex Apusului. **299 €;** ☎0764.810.841/ 0768.710.456 dhcimobiliare@gmail.com

325. **Militari,** 1 -2 min. de metrou si Piata Gorjului dec., 67 mp, mobilat, utilat, apartament stradal, confort 1, la etajul 6 din 10, cu balcon foarte mare pe tot apartamentul, cu imbunatatiri, bucatarie mare, merita vazut, **350 €;** ☎0722.301.910

326. **Militari,** Avangarde Residence, semidec., 45 mp, mobilat, utilat, Avangarde Residence, proprietar, 2 camere de inchiriat, modern, confort 1, semidec., balcon, Etaj 2/4, suprafata utila 45 mp. Mobilat si utilat complet. Disponibil imediat; **289 €;** ☎0723.133.027

327. **Militari,** Gorjului dec., 67 mp, mobilat, utilat, Militari, Gorjului, 1 minut metrou, inchiriem 2 camere, mobilat tineresc modern, 67 mp, spatios, dec., aragaz, frigider, masina spalat, aer conditionat, termopan, gresie, faianta, parchet.Liber **330 €;** ☎0722.542.692 pavimobiliare@yahoo.com

328. **Militari,** Gorjului semidec., mobilat, utilat, proprietar, ap. 2 camere, etaj 2/7, semidec., mobilat, renovat recent, utilat, masina de spalat, tv, internet wireless, aer conditionat, figider, aragaz, liber, exclus agentii imobiliare. **350 €;** ☎0722.629.788

329. **Militari,** Gorjului, 58 mp, mobilat, utilat, proprietar, cu toate utilitatile, liber. **250 €;** ☎0742.117.732 matei58@gmail.com

330. **Militari,** Iuliu Maniu semidec., mobilat, utilat, intre Liceul Tudor Vladimirescu si Apaca, 2/4, parchet, termopan, tv, masina spalat, cablu si internet active, foarte curat, liniste. negociabil. **280 €;** ☎0724.278.376

331. **Militari,** Iuliu Maniu, Gorjului, la 5 min metrou, dec., 60 mp, mobilat, utilat, Militari, Iuliu Maniu, Gorjului, la 5 min. metrou, piata, stradal, cf. 1, dec., etaj 7/11, gresie, faianta, parchet, termopan, usa metalica, mobilat si utilat complet, impecabil, liber de la 15.06. **330 €;** ☎0799.557.197/ 0770.348.257

332. **Militari,** Iuliu Maniu, str Barsanesti, dec., 56 mp, mobilat, utilat, aproape de statia ratb, metrou, ap. 2 cam. conf. 1 dec, sup. 56 mp cu balcon, bl. 1982, et. 9/9, renovat total, mobilat si utilat modern 2019, um, g, f, p, t, usi noi, ins. sani+elec noi, bloc si scara impecabile, zona linistita. **300 €;** ☎0721.262.173 ion.cdumitru@yahoo.com

333. **Militari,** Lidl, Chiajna, dec., 51 mp, mobilat, utilat, apartament 2 camere, de inchiriat, mobilat si utilat complet **350 €;** ☎0725.744.950 andreearezervelor79@gmail.com

334. **Militari,** Lujerului dec., 58 mp, mobilat, utilat, 5 minute distanta de metrou, bloc nou, etaj 2/5, mobilat si utilat nou, liber, renovat nou, complet dec., usa la fiecare camera, balcon. **400 €;** ☎0738.626.996

335. **Militari,** Lujerului metrou, Cora, dec., 40 mp, mobilat, utilat, al 2 lea bl. de bd., rapid, Politehnica Cotroceni Afi, mall, Plaza, metrou usor 41 la Crangasi, cf. 2, et. 4/10, g, f, t, um, cardinal est, balcon, apometre. Numai persoane serioase, fara prostii, no pets, no smoking, **259 €;** ☎0724.587.634

336. **Militari,** Lujerului, dec., mobilat, utilat, particular inchiriez apartament 2 camere Militari-Lujerului (vis a vis de Cora) dec., et. 8 din 10, renovat total, aer conditionat, mobilat si utilat completla 5 min. de metrou, tramvai 41, autobuz, **310 €;** ☎0733.161.763 adrian.balan@gmail.com

337. **Militari,** Pacii, semidec., 60 mp, mobilat, utilat, Militari, Pacii 3 m metrou, propunem spre inchiriere ap de 2 camere complex rezidential Rotary,etj 4/11, mobilat/utilata nou, open spice, termopan aer conditionat gresie faianta, parchet, centrala proprie. **340 €;** ☎0722.542.692 pavimobiliare@yahoo.com

338. **Militari,** Residence Orhideelor, semidec., 58 mp, mobilat, utilat, etaj 1/4, gresie, faianta, parchet, termopan, usa, metalica, centrala proprie, mobilat si utilat complet, liber, garaj la parter inchis, urgent, rog seriozitate, **300 €;** ☎0728.005.657 mentor3011@gmail.com

339. **Militari,** Rezidence, dec., mobilat, utilat, 5 minute statie STB, bloc 2016,et 1/7, lux, gresie, faianta, parchet, termopan, masina de spalat, lcd, ac, centrala proprie, liber . **300 €;** ☎0734.830.800

340. **Militari,** Rezidence, Mega Image, dec., 45 mp, mobilat, utilat, Tineretului, 6/7 mobilat modern, dormitor nou, utilat, aer conditionat, tv, centrala costuri mici, impecabil, 5 minute Auchan, stradal, 2 minute statie, contorizat, luminos, **1.250 L;** ☎0723.962.905 imobiliare05@gmail.com

341. **Militari,** Rosu, dec., 50 mp, mobilat, utilat, bloc 2018, langa statia de autobus, circuit inchis, bariera, loc parcare, 3/3, dec, 50 mp, finisaje noi moderne, mobilat nou modern, utilat nou, absolut totul nou, liniste; **300 €;** ☎0722.715.380

342. **Militari,** Rosu, Crinului Randunica dec., 48 mp, nemobilat, neutilat, inchiriem apartament 2 camere 270 euro, bloc nou parter, mobilat, utilat, totul nou, bloc nou pe str. Crinului. Fara comision. **270 €;** ☎0749.115.511/ 0745.005.500 proprietatinoi@gmail.com

343. **Militari,** Style Residence, mobilat, utilat, vis-a-vis de Auchan Militari, inchiriez apartament 2 camere, bloc nou, parter, primul chirias. **350 €;** ☎0799.869.100

344. **Militari,** Uverturii dec., 55 mp, mobilat, utilat, Militari, Uverturii, 9 min. metrou Gorjului, inchiriem ap. 2 camere, mobilat complet tineresc, 6/8, dec., aragaz, frigider, masina spalat, aer conditionat, termopan, gresie, faianta, parchet. **260 €;** ☎0722.542.692/ 0761.532.117 pavimobiliare@yahoo.com

345. **Mircea** Voda, proprietar, semidec., 65 mp, mobilat, utilat, 10/10, vedere panoramica spre Dambovita, 2xAC, 100 m metrou Timpuri Noi, **350 €;** ☎0731.397.111

346. **Mircea** Voda, Timpuri noi dec., 55 mp, mobilat, utilat, apartament 2 camere, etajul doi, **450 €;** ☎0762.289.749 ioanapaun74@yahoo.com

347. **Mosilor,** 2 camere , dec., 56 mp, mobilat, utilat, mobilat si utilat complet modern, finisaje moderne, AC, bloc reabilitat termic, parcare, parc, acces metrou. **360 €;** ☎0733.377.731 office.elithouse@gmail.com

348. **Mosilor,** apartament dec. dec., 60 mp, mobilat, utilat, restaurant Burebista, spatios, 2 balcoane, mobilat complet, usa metalica, termopan, parchet, gresie, faianta, aer conditionat, tv,aragaz, combina frigorifica, masina automata, civilizat, **350 €;** ☎0731.877.269 prometeuimobiliare@yahoo.com

349. **Mosilor,** Obor, Universitate, central dec., 55 mp, mobilat, utilat, apartament 2 camere lux complet mobilat si utilat loc de parcare, 7 min. de metrou. Suntem agentie, comision standard **380 €;** ☎0764.951.100

350. **Mosilor,** Obor, Universitate, Central 55 mp, mobilat, utilat, Apartament 2 camere ultramodern, prima inchiriere, loc de parcare inclus, apartamentul se afla la prima inchiriere. Suntem agentie comision standard. **385 €;** ☎0764.951.100

351. **Mosilor,** Pizza Hut, dec., mobilat, utilat, dec., mobilat modern, utilat, termopan, aer conditional, masina de spalat, bloc anvelopat, balcon inchis in termopan, canapea extensibila in living. Vecinatati: Eminescu, Dacia, metrou Obor. **350 €;** ☎0728.736.846

352. **Muncii** metrou la 5 minute, sos. Mihai Bravu semidec., 52 mp, mobilat, utilat, Spitalul Victor Babes, confort1, spatios, renovat, mobilat tineresc, masina de spalat, aragaz, frigider, parchet, termopan, gresie, faianta, usa metalica, contorizat, agentie **300 €;** ☎0758.100.191

353. **Muncii** Piata, dec., 60 mp, mobilat, utilat, renovat recent, dec., bloc reabilitat, g, f, p, t, um, ac, etaj 3/8, mobilat renovat si utilat recent, pret 350 euro, **350 €;** ☎0738.626.996

354. **Muncii,** Basarabia, 2 camere, totul nou dec., 55 mp, mobilat, utilat, Mobilat si utilat complet modern, finisaje de lux, Ac, totul nou prima inchiriere, etaj 7/10, parcare, parc, acces metrou. **350 €;** ☎0733.377.731 office.elithouse@gmail.com

355. **Muncii,** Basarabia, Campia Libertatii, Decebal semidec., 61 mp, mobilat, utilat, inchiriere apartament 2 camere lux - 5 min de metrou Muncii, loc de parcare. Apartamentul se afla la prima inchiriere. Suntem agentie, comision standard **370 €;** ☎0764.951.100

356. **Nerva** Traian, Timpuri Noi 3 min, 2 camere dec., 65 mp, mobilat, utilat, mobilat si utilat complet modern, finisaje moderne, etaj 2/7, parcare, parc, acces metrou 3 min. **425 €;** ☎0733.377.731 office.elithouse@gmail.com

357. **Nerva** Traian, Unirii, dec., 63 mp, mobilat, utilat, Proimo Grup va prezinta un apartament de 2 camere dec. pe Nerva Traian in apropiere de Octavian Goga, la etajul 5/8, dormitor mobila noua, bucatarie noua, foarte curat, scara civilizata. Suna **500 €;** ☎0729.286.655

358. **Nicolae Giulesteanu nr. 10, in Giulesti, inchiriez 2 camere la curte, baie, bucatarie, camerele sunt mobilate, parchet, termopan, 500 lei/camera; ☎0767.842.934**

359. **Nicolae** Grigorescu semidec., 42 mp, mobilat, utilat, inchiriez apartament 2 camera, cf II, Nicolae Grigorescu. **1.500 L;** ☎0753.118.323 spoialaelena17@gmail.com

360. **Nicolae** Grigorescu metrou semidec., 50 mp, mobilat, utilat, **345 €;** ☎0765.874.442 imobiliarezon@gmail.com

361. **Nicolae** Grigorescu, semidec., 47 mp, mobilat, utilat, apartament confort 1, 2 camere, pet friendlyInclude aer conditionat, bucatarie utilata, masina de spalat, balcon. Bloc nou-reabilitat. 5 minute de metrou si autobuz, 2 minute de parcul IOR. **290 €;** ellena.cazacu@gmail.com

362. **Nicolae** Grigorescu, Titan, 1 Decembrie, semidec., 58 mp, mobilat, utilat, inchiriere apartament 2 camere lux, 3 min. de metrou N. Grigorescu, loc de parcare. Apartamentul se afla la prima inchiriere. Suntem agentie, comision standard **350 €;** ☎0764.951.100

363. **Obor** dec., 52 mp, mobilat, utilat, Proprietar inchiriez apartament dec., et. 6, renovat, bloc reabilitat, G, F, termopan, usa metalica, apometre si repartitoare, parchet, 2 TV, AC, balcon inchis. Chirie + 1 luna garantie. **1.800 L;** ☎0723.966.065 dyana_carmen@yahoo.com

364. **Obor** metrou, dec., 55 mp, mobilat, utilat, 2 min. metrou, etaj 4/10, metrou, mobilat si utilat modern, 2 ac, curat, 5 min. piata/ parc, disponibil termen lung persoane liniistite, avans 1+1, comision agentie 50%, vecinatati: Mosilor, Stefan cel Mare, Iancului, Colentina **400 €;** ☎0758.074.444/ 021.210.76.00 valigeorgescu88@gmail.com

365. **Obor** Sos. Colentina, Complex Rosegarden, semidec., 60 mp, mobilat, utilat, metrou Obor 7 min., mall Veranda 5 min. Pipera 10min. in planul 2, bloc nou 2010,8/11, paza BGS, 24/24,mobilat modern, utilat, contorizat, intretinere fara extra costuri, liber, contract legal, **350 €;** ☎0722.614.867/ 0723.947.833

366. **Obor,** dec., mobilat, utilat, dec., 54 mp, apropiere metrou, zona linistita, bloc reabilitat recent, etaj 2/8, mobilat si utilat complet, renovat recent, contorizat, pret 360 e. **360 €;** ☎0738.626.996

367. **Obor,** Colentina, Teiul Doamnei, Doamna Ghica, parc dec., 60 mp, mobilat, utilat, 8/10, dec, mobilat, utilat complet, gresie, faianta, parchet, termopan, usa metalica, aer conditionat, contorizat, bloc reabilitat termic, scara curata, acces rapid la mijloacele de transport, liber, spatios, 1I+1I **300 €;** ☎0787.882.999

368. **Obor,** Colentina, Teiul Doamnei, Doamna Ghica, parc dec., 60 mp, mobilat, utilat, 8/10, dec., mobilat, utilat, gresie, faianta, parchet, termopan, usa metalica, aer conditionat, contorizat, bloc reabilitat termic, scara curata, acces rapid la mijloacele de transport, liber, spatios, 1+1 **300 €;** ☎0787.882.999

369. **Obor,** Iancului, Mosilor, Stefan cel Mare, semidec., mobilat, utilat, inchiriere apartament 2 camere lux, 3 min. de metrou Stefan cel Mare, loc de parcare. Apartamentul se afla la prima inchiriere. Suntem agentie, comision standard **340 €;** ☎0764.951.100

370. **Obor,** Mosilor, Stefan cel Mare, str. Fainari, dec., 55 mp, mobilat, utilat, la doar 5 min. fata de metrou Obor, p/8, bloc 1980, dec, 55 mp, renovat recent, instalatii electrice-sanitare noi, mobilat modern, utilat complet, tv, mas. spalat, accesibil imediat, contract Anaf, avans 1+1 L. **360 €;** ☎0722.614.867/ 0723.947.833

371. **Obregia** dec., mobilat, utilat, Cultural apartament 2 camere confort 1, dec., etaj 5/10, bloc reabilitat termic, pozitie foarte buna, modest intretinut masina de spalat si frigider noi, acces la mijloace de transport, piata. **250 €;** ☎0721.907.221/ 0764.716.412

372. **Oltenitei** dec., 50 mp, mobilat, utilat, De inchiriat 2 camere Sos Oltenitei, mobilat+utilat 300 euro. Apartament 2 camere, parter, dec., mobilat si utilat complet, 300 euro, langa LIDL, intrare Popesti-Leordeni. **300 €;** ☎0785.111.999 andrei@tophome.ro

373. **Otopeni** Nord, Ilfov, semidec., 70 mp, mobilat, utilat, inchiriez apartament cu 2 camere in vila. Are o baie si o bucatarie complet utilata. In curte exista un foisor in care se poate petrece in mod foarte placut timpul. **400 €;** ☎0774.125.155 mirecaggiano18@gmail.com

374. **Otopeni** zona centrala ap. in vila (tip bloc) 2019 dec., 65 mp, nemobilat, neutilat, apartamente de 2 camere dec.e integral, in bloc nou finalizat in martie 2019 in orasul Otopeni zona centrala (strada Privighetorilor). Fiecare apartament este contorizat separat (gaze/ curent/ apa) **350 €;** ☎0724.798.495 ionut.lotca@topis.ro

375. **Otopeni,** dec., 83 mp, mobilat, utilat, ap. lux in ansamblul rezidential Ambasad'or Home.Nou, dec., incalzire pardoseala, videointerfon, mobilat, utilat, paza **550 €;** ☎0734.442.219 anca.serban@ambasador-home.ro

376. **Otopeni,** Ultracentral, Politie, Privighetorilor dec., 68 mp, nemobilat, neutilat, locuinta eleganta cu finisaje peste medie aflata la prima inchiriere. Pozitie ultracentrala privilegiata langa punctele de interes din zona Primariei cu acces rapid spre Aeroport, DN1 **375 €;** ☎0769.204.006 contact@bogdangutu.ro

377. **Pache** Protopopescu dec., 66 mp, mobilat, utilat, prima inchiriere, 2 locuri de parcare in curtea interioara, mobilat si utilat complet, nou - masina de spalat vase/ rufe, frigider, TV; spatii pentru depozitare generoase; doua bai, dormitor cu balcon **550 €;** ☎0753.764.052 alexandru.lisu@h-b.ro

378. **Pacii,** Apusului, Gorjului, Lujerului, semidec., 58 mp, mobilat, utilat, inchiriere apartament 2 camere lux- 3 min. de metrou, loc de parcare apartamentul se afla la prima inchiriere. Suntem agentie, comision standard **370 €;** ☎0764.951.100

379. **Pajurei** nr. 19, 50 mp, mobilat partial, inchiriez apartament 2 camere, 1965, parter din patru, negociabil, **280 €;** ☎0727.385.959

380. **Pantelimon** dec., 56 mp, mobilat, utilat, Inchiriez aparrament 2 camere in Sos.Pantelimon, langa spital, aer conditional. **290 €;** ☎0786.653.406

381. **Parcul** Carol, semidec., mobilat, utilat, inchiriez ap. doua camere zona Parcul Carol, libera, utilata complect cu: aragaz nou, frigider nou, masina de spalat Whirlpool, cuptor microunde, aer conditionat, tv. Panasonic, centrala termica, mobilata. **320 €;** ☎0771.472.789 moldovanflorin19@gmail.com

382. **Parcul** Carol-Serban Voda, renovat, mobilat, utilat semidec., 50 mp, mobilat, utilat, Calea Serban-Voda, intre parcul Carol si Tineretului, stradal, exclusivist, etaj 3, renovat, finisat, mobilat, utilat, echipat complet, centrala termica, disponibil termen lung, seriozitate, garantie **450 €;** ☎0721.019.959 respectimob@yahoo.ro

383. **Parcul** Kiseleff, piata Victoriei semidec., 45 mp, mobilat, utilat, direct proprietar va propun spre inchiriere un apartament de 2 camere complet utilat si mobilat cochet , situat chiar langa parcul Kiseleff, pe strada Barbu Delavrancea nr 2 **450 €;** ☎0744.448.006

384. **Piata** 1 Mai, Piata Victoriei, dec., 65 mp, mobilat, utilat, PRIMA INCHIRIERE, bloc nou, 2019, Barrio Residence, 1/9, 65 mp+20 mp terasa, 1 loc parcare, rezidential. Incalzire in pardoseala, AC, centrala proprie, internet, totul nou. **700 €;** ☎0736.980.776 office@avocatlipcanu.ro

385. **Piata** Delfinului, Megamall semidec., 55 mp, mobilat partial, utilat, Proprietar inchiriez apartament 2 camere zona Megamall, Piata Delfinului, et. 1/10, utilat, nemobilat/ mobilat, 55 mp, renovat, aproape de tramvai/ autobuz. Pret 350 euro nemobilat, 380 euro mobilat. **350 €;** ☎0761.663.826/ 0728.297.085

386. **Piata** Dorobanti, Radu Beller vis-a-vis liceul Caragiale 2 camere de inchirat semidec., 53.00 mp, mobilat, utilat, **430 €;** ☎0724.808.552 matei@mateipantea.ro

387. **Piata** Iancului, stradal, apartament 2 camere dec dec., 57 mp, mobilat, utilat, Apartament 2 camere dec., etaj 5/8, constructie 1987, mobilat modern si utilat complet, foarte aproape de metrou, 1+1. **360 €;** ☎0770.236.372 catalin@confortcasaimobiliare.ro

388. **Piata** Kogalniceanu, confort lux, vedere panoramica dec., 57 mp, mobilat, utilat, apartament 2 camere, et. 4/6, confort lux. Apartamentul aflat la prima inchiriere beneficiaza de finisaje de lux iar designul ales asigura perfecta functionalitate. **550 €;** ☎0739.616.733

389. **Piata** Kogalniceanu, podul Izvor, Cismigiu, semidec., 80 mp, mobilat, utilat, pod Izvor, metrou Izvor, proximitate parc Izvor si Cismigiu. 5 min. centrul vechi. Apartament spatios si luminos cu vedere atat la parcul Izvor si palatul Parlamentului cat si la Teatrul Bulandra, 7/8 **450 €;** ☎0744.357.497/ 0744.357.497 serge.oana@yahoo.fr

390. **Piata** Muncii, Baba Novac, Campia Libertatii semidec., 54 mp, mobilat partial, utilat, 2 camere confort 1 semidec. nemobilat, bucataria mobilata, etaj 5/10, gresie, faianta, parchet, termopan, **350 €;** ☎0761.532.117/ 0722.542.692

391. **Piata** Romana, apropiere Dorobanti, bloc nou 2008 dec., 70 mp, mobilat, utilat, Caderea Bastiliei, 3 minute pe jos pana in Piata Romana, mobilat lux, utilat complet, centrala proprie de apartament, aer conditionat, masina de spalat, lcd, balcon inchis,foarte curat, zona linistita. **600 €;** ☎0728.736.846

392. **Piata** Romana, bd. Nicolae Balcescu, stradal semidec., 45 mp, mobilat, utilat, 2 camere conf 1 semidec. mobilat, etaj 7/9, frigider, aragaz, masina de spalat, aer conditional, gresie, faianta, parchet, termopan **400 €;** ☎0761.532.117/ 0722.542.692

393. **Piata** Romana, central, semidec., 40 mp, mobilat, utilat, persoana privata, inchiriaza apartament 2 camere in zona centrala, Piata Romana. Apartamentul se afla intr-o pozitie strategica, intre Teatrul Tandarica si Spitalul Oftalmologic, luminos si spatios. **500 €;** ☎0727.624.377/ 0727.623.395 roxana.eftinoiu@gmail.com

394. **Piata** Sudului, inchireiz apart. 2 camere; ☎0728.993.487/ 0722.461.951

395. **Piata** Sudului, 2 camere, semidec., 59 mp, mobilat, utilat, mobilat si utilat lux, finisaje moderne + AC, et. 1/10, parcare, parc, acces metrou. Pretul este usor negociabil. **420 €;** ☎0733.377.731 office.elithouse@gmail.com

396. **Piata** Sudului, Brancoveanu, Oltenitei, semidec., 65 mp, mobilat, utilat, inchiriere apartament 2 camere lux, loc de parcare Apartamentul se afla la prima inchiriere. Suntem agentie comision standard **320 €;** ☎0764.951.100

397. **Piata** Sudului, Metrou Nitu Vasile semidec., 52 mp, mobilat, utilat, 2 camere semidec.e etaj 4 mobilat si utilat liber, contract anaf **280 €;** ☎0784.572.615 sorinmarvis@yahoo.com

398. **Piata** Unirii 2 camere modern mobilat dec., 54 mp, mobilat, utilat, Piata Unirii-Intersoprt, 2 camere, dec., mobilat complet, utilat, curat, liber **480 €;** ☎0724.070.724 enegulei@yahoo.com

399. **Piata** Unirii, dec., 70 mp, mobilat, utilat, Piata Unirii, vedere (panoramica) Mitropolie, dec., etaj 8, mobilat, utilat, liber, contract 1 an, 1+1. **400 €;** ☎0722.970.050

400. **Piata** Unirii, Piata Constitutiei, Fantani dec., 60 mp, mobilat, utilat, Apartamentul de 2 camere este recent renovat, mobilat si utilat fiind la prima inchiriere. Are o suprafata de 60 mp si un balcon pe toata lungimea apartamentului cu iesire din fiecare camera. **600 €;** ☎0769.088.452

401. **Piata** Victoria, Veronica Micle nr 20, semidec., 41 mp, mobilat, utilat, bloc isolat, apartment cu 2 camera, mobilat, tv, microwelle, 5 min pe jos pana metropu Piata Victoria, zona linistita. Inchiriez pt 1 persoana sau max 2, cuplu, **400 €;** ☎0040732858196 sadik.mustafa2012@gmail.com

402. **Piata** Victoriei metrou, Dorobanti Capitale Roma 21 dec., 47 mp, mobilat, utilat, Ocazie: ap. atipic 2 cam., incaperi, dependinte, 3/3, centrala proprie, ac, parchet, gresie, termopan, mobilat utilat, multiple facilitati in ap si zona: metrou M1 M2, STB. Cauta pe net schita cu nr. tel, **360 €;** ☎0769.840.201 21romastreet@gmail.com

403. **Piata** Victoriei, Dorobanti, Londra, Ultracentral semidec., 50 mp, mobilat partial, utilat, Piata Victoriei, Dorobanti, Londra, 50mp, 5/5, sd, fara lift, mob si utilat modest, CT, AC, ocazie!!Rog pretentiosii si fitosii sa ignore acest anunt. **999 L;** ☎0721.342.904

404. **Piata** Victoriei, Dr. Feix, semidec., 42 mp, mobilat, utilat, ap. 2 cam. aer cond., termopane, fara animale, **340 €;** ☎0751.567.233/ 0746.019.934/ 021.210.03.21

405. **Piata** Victoriei, Spring Time, dec., 65 mp, mobilat, utilat, la 2 minute de metrou Piata Victoriei, mobilat ultramodern, lux, utilat complet, ac, masina spalat, foarte spatios, curat. Vecinatati: Titulescu, Parc Kiseleff, Ion Mihalache, Calea Victoriei, Buzesti. **450 €;** ☎0728.736.846

406. **Pipera** apartament de lux parter mobilat premium! dec., 60 mp, mobilat, utilat, va prezentam spre inchiriere un apartament deosebit aflat in imobil nou. Apartament compus din 2 camere dec.e, suprafa?a util? este de 60 mp la care se adaug? teras? de 18 mp ?i o gradina 40 mp. **690 €;** ☎0752.413.105 Cristian@proestate.ro

407. **Pipera,** complex La Gloire dec., 60 mp, mobilat, utilat, apartament finalizat in dec 2018, cu 2 camere, parter, terasa de 18 mp si gradina de 40 mp, avand loc de parcare subteran, in ansamblul rezidential Pipera La Gloire, intr-o zona linistita de vile. **699 €;** ☎0722.705.315/ 0740.101.637 adelina.petrisor@gmail.com

408. **Pipera,** Fabrica de Glucoza, dec., 62 mp, mobilat, utilat, proprietar, ap. 2 cam., situat in ansamblul rezidential Belvedere, sos. Fabrica de Glucoza, situat la 7 min. de statia de metrou Pipera. Bloc dat in

Imobiliare închirieri 2 CAMERE

477. **Tineretului,** str. Baladei, dec., mobilat, utilat, (vis a vis Palatul Copiilor), ofer spre inchiriere ap. 2 camere, etaj 5/8, aer conditionat, tv, frigider, aragaz, cuptor microunde. Are balconul inchis, gresie si faianta la baie, bucatarie si holuri, **350 €;** ☎0744.838.006

478. **Tineretului,** Timpuri Noi, Cantemir, Unirii semidec., 53 mp, mobilat, utilat, Apartament 2 camere modern, foarte aproape de metrou, zona linistita, loc de parcare inclus, centrala termica. Suntem agentie comision standard. **330 €;** ☎0764.951.100

479. **Tineretului,** Timpuri Noi, Cantemir, Unirii, dec., 52 mp, mobilat, utilat, apartament 2 cam. lux, centrala proprie, parcare, 5 min. de metrou, totul nou, suntem agentie comision standard **385 €;** ☎0764.951.100

480. **Tineretului,** Timpuri Noi, Cantemir, Unirii, 58 mp, mobilat, utilat, inchirere apartament 2 cam ultramodern utilat si mobilat. 4 minute de metrou, foarte aproape de parcul tineretului, loc de parcare si centrala proprie,suntem agentie, comision standard. **390 €;** ☎0764.951.100

481. **Tineretului,** Timpuri Noi, Cantemir, Unirii, semidec., 67 mp, mobilat, utilat, Inchiriere apartament 2 camere lux, 2 min de metrou Tineretului , loc de parcare. Apartamentul se afla la prima inchiriere. Suntem agentie: comision standard. **370 €;** ☎0764.951.100

482. **Tineretului,** Timpuri Noi, Cantemir, Unirii, semidec., 67 mp, mobilat, utilat, inchiriere apartament 2 camere lux, 5 min. de metrou Tineretului, loc de parcare. Apartamentul se afla la prima inchiriere. Suntem agentie comision standard **400 €;** ☎0764.951.100

483. **Tineretului,** Timpuri Noi, Cantemir, Unirii, semidec., mobilat, utilat, inchiriere apartament 2 camere lux, 7 min de metrou Timpuri Noi, loc de parcare. Apartamentul se afla la prima inchiriere. Suntem agentie: comision standard. **480 €;** ☎0764.951.100

484. **Tineretului,** vav parc dec., 60 mp, mobilat, utilat, 2 camere dec.e vis a vis parcul Tineretului, et 5/8, mobilate, utilate complet, mochetate, g, f, ac, um. Scara curata, civilizata. Intretinere mica (100 Lei pe luna). Termen lung. Urgent **350 €;** ☎0761.066.200 imobiliare.az@gmail.com

485. **Titan** dec., 55 mp, mobilat, utilat, str. Gura Siriului, constructie 2019, bloc locuit, totul nou, prima inchiriere, loc parcare platit, acces cu bariera, ac, lcd, masina de spalat, liber **350 €;** ☎0725.740.601

486. **Titan,** 56 mp, mobilat, utilat, 4/10, cf. 1, spatios, 56 mp, renovat lux, mobilat si utilat complet lux, bloc 1986, stradal, zona buna, scara impecabila, ocazie **350 €;** ☎0723.682.204

487. **Titan,** semidec., 55 mp, mobilat, utilat partial, 6/10, cf. 1, spatios, mobilat complet nou, utilat: ag, fr, imbunatatiri: g, f, p, t, balcon inchis in termopan, Postavarului colt cu bd. 1 Decembrie, la 5 min.de parc Titan si 5 min. metrou Trapezului **300 €;** ☎0734.536.795

488. **Titan,** dec., 58 mp, mobilat, utilat, apropiere metrou, parc, zona linistita, etaj 2/8, gresie, faianta, parchet, termopan, aer cond., usa metalica, liber, renovat recent, mobilat si utilat lux, **330 €;** ☎0738.626.996

489. **Titan,** 1 Decembrie 1918, metrou, dec., 60 mp, mobilat, utilat, Bd. Theodor Pallady, 2 minute de metrou, stradal, reabilitat termic, et. 4/10, cf. 1, 1975, gresie, faianta, parchet, termopan, usa metalica, balcon inchis, contorizat, **300 €;** ☎0720.425.031/ 0760.521.671

490. **Titan,** 10 minute metrou si parc IOR, semidec., 53 mp, mobilat, utilat, Strada Barajul Rovinari, bloc reabilitat, etajul 3 din 4, complet renovat, mobilat si utilat, gresie, faianta, parchet, termopane, usa metalica, aer conditionat, **325 €;** ☎0728.777.132 adriangeambei@yahoo.com

491. **Titan,** 3 minute metrou 1 Decembrie 1918, semidec., 50 mp, mobilat, utilat, 2 camere, etaj 3 din 10, mobilat, utilat, ac, totul nou, prima inchiriere, foarte aproape de metrou, piata, pret negociabil, contract, vecinatati. Th. Pallady, 1 Decembrie 1918, Trapezului, OIA 125447 **360 €;** ☎0752.122.863 mario.patrascu@catalog-rezidential.ro

492. **Titan,** Basarabia, Diham, Noor Residence, Salajan dec., 65 mp, mobilat, utilat, 2 camere, Noor Residence, bloc nou, langa metrou si parc, dec., 65mp, et 4. Mobilat si utilat complet, centrala termica, aer conditionat. Ansamblu rezidential cu paza 24/7. Liber. **410 €;** ☎0751.959.595 info@195.ro

493. **Titan,** chiar la metrou, dec., 55 mp, mobilat, utilat, Titan, chiar la metrou, vedere spate, liniste, renovat recent, toate imbunatatirile, liber, **330 €;** ☎0769.651.162

494. **Titan,** Dristor, Nicolae Grigorescu, Baba Novac dec., 54 mp, mobilat, utilat, apartament 2 cam., modern situat la 5 min. de metrou, centrala proprie, loc de parcare, ideal pentru un cuplu. Suntem agentie comision standard **330 €;** ☎0764.951.100

495. **Titan,** Dristor, Nicolae Grigorescu, Baba Novac semidec., 67 mp, mobilat, utilat, inchiriere apartament 2 camere lux, vis-a-vis de metrou Dristor 2, loc de parcare, apartamentul se afla la prima inchiriere. Suntem agentie: comision standard **360 €;** ☎0764.951.100

496. **Titan,** IOR, Primul Chirias, 2 camere, 55 mp, etaj 10, semidec, totul nou, semidec., 55 mp, mobilat, utilat, **400 €;** ☎0747.246.041 diana.floriana@galaxyimob.ro

497. **Titan,** Ior, strada Rotunda 4, Y1, langa parc IOR semidec., 50 mp, mobilat, utilat, etaj 4/ 10, gresie, parchet, termopan, faianta, usa metalica, frigider, aragaz, masina spalat, 2xTV, 7 min. metrou, proaspat renovat. **350 €;** ☎0729.021.633/ 0722.261.853 tbtbog@gmail.com

498. **Titan,** Liviu Rebreanu semidec., 50 mp, mobilat, utilat, apartament 2 camere, bloc anvelopat, etaj 7/10, renovat, utilat nou, **350 €;** ☎0745.319.276

499. **Titan,** Nicolae Grigorescu, 1 Decembrie, semidec., 61 mp, mobilat, utilat, inchiriere apartament 2 camere lux - 3 min de metrou Titan, loc de parcare. Apartamentul se afla la prima inchiriere. Suntem agentie, comision standard **320 €;** ☎0764.951.100

500. **Titan,** Nicolae Grigorescu, Bd. Theodor Pallady dec., 66 mp, mobilat, utilat, stradal 2 minute metrou Piata Trapezului 2 camere conf 1 dec. mobilat etaj 4/10, frigider, aragaz, masina de spalat, gresie, faianta, parchet, bloc reabilitat, **300 €;** ☎0761.532.117

501. **Titan,** Trapezului, etaj 3/8, dec., mobilat si utilat dec., 52 mp, mobilat, neutilat, **435 €;** ☎0720.722.861 iulia.dobrescu@activimob.ro

502. **Toporasi,** Vadul Nou semidec., 40 mp, nemobilat, neutilat, Ap 2 cam, cf. 2, etaj 1/4, gresie, faianta, parchet, termopan, um, nemobilat, neutilat, 1+1 garantie. **180 €;** ☎0731.136.698 Carmen_alice82@yahoo.com

503. **Trapezului,** dec., 68 mp, mobilat, utilat, apartamentul este situat zona Trapezului colt cu Prevederii, **400 €;** ☎0770.386.203 Mada.ailyn92@yahoo.com

504. **Turda,** Ion Mihalache, dec., 56 mp, mobilat, utilat, apartament elegant, renovat complet, zugravit acum, mobilat si utilat modern, disponibil pe termen lung, ideal cuplu sau single, fara animale, seriozitate maxima, 1+1, usor negociabil **450 €;** ☎0742.078.877

505. **Ultracentral,** Balcescu, stradal, contract ANAF semidec., 48 mp, mobilat, utilat, vedere spre gradina din spate, liniste, 4/9, 2 lifturi, fara risc seismic, ap cf 1 semidec, renovat, confortabil, cochet, cu imbunatatiri, complet mobilat si complet utilat, cu 2 ac, bucatarie open **410 €;** ☎0767.480.826 diana13business@yahoo.com

506. **Unirea,** Zepter, dec., 67 mp, mobilat, utilat, proprietar inchiriez un apartament cu 2 camere dec.e, in zona Zepter, Unirii. Strada foarte linistita, selecta, bloc foarte curat, renovat si reabilitat anul trecut. **450 €;** ☎0722.202.302/ 0758.313.333 anda.stelasconsulting@yahoo.com

507. **Unirii** dec., 40 mp, mobilat, utilat, inchiriez 2 dec.Unirii - I.C.Bratianu - vav magazin Cocor. Et.6/7, renovat-mobilat-utilat modern nou. GFPT, 2 AC, centrala de apartament, TV-internet. **525 €;** ☎0722.344.161

508. **Unirii** dec., 80 mp, mobilat, utilat, Unirii, Biblioteca Nationala proprietar inchiriez ap. 2 camere, et. 1/8, mobilat si utilat complet, mobila Mobexpert, canapele piele, parchet masiv, terasa 10 mp, paza permanenta, 3 min metrou P-ta Unirii, **600 €;** ☎040744980912

509. **Unirii** bulevard, Biokarpet, stradal, modern, semidec., 78 mp, mobilat, utilat, privatehouse.ro va propune spre inchiriere un apartament in zona Unirii. Inchiriere apartament 2 camere Bulevardul Unirii, vis a vis de Zepter, langa Biokarpet, stradal, bloc 1991, **500 €;** ☎0760.101.098 clauduiimobiliare@gmail.com

510. **Unirii** Camera de Comert Octavian Goga dec., 67 mp, mobilat, utilat, Nerva Traian, bloc stradal pe Bd. Octavian Goga, intre Camera de Comert si Nerva Traian, dec., cu vedere fata, mobilat si utilat complet, termopan, ac, masina de spalat, dressing incapator, loc de parcare ADP **500 €;** ☎0728.736.846

511. **Unirii** Nerva Traian Pasaj Marasesti dec., 65 mp, mobilat, utilat, 5/7 dec., bucatarie open (tip bar), baie foarte mare, echipat complet recent renovat **450 €;** ☎0735.883.452 daniel.enache@central-imobiliare.ro

512. **Unirii** Piata Alba Iulia mobilat si utilat lux dec., 68 mp, mobilat, utilat, 1997 an de constructie, dec., renovat, bulevardul Unirii, stradal, in imediata apropiere a pietei Alba Iulia, cu intrare si vedere pe bulevardul Unirii. Etaj 7/9, mobilat si utilat complet lux **500 €;** ☎0740.620.112 marian.popa@realkom.ro

513. **Unirii** ultracentral, bloc nou, complet mobilat, dec., 63 mp, mobilat, utilat, **425 €;** ☎0740.180.180 office@casadecasa.ro

514. **Unirii,** dec., 60 mp, mobilat, utilat, Calea Calarasilor, bloc 1994, renovat recent, mobilat modern, utilat complet, aer conditionat, adiacent Matei Basarab, Piata Muncii, Delea Veche, Universitatea Hyperion, **400 €;** ☎021.319.78.04/ 0723.515.199 oli_daniel@yahoo.com

515. **Unirii,** 55 mp, mobilat, utilat, Calea Calarasilor, bloc 2016, renovat recent, mobilat modern, utilat complet, aer conditionat, centrala proprie, adiacent Decebal, Piata Muncii, Piata Alba Iulia, **480 €;** ☎021.319.78.04/ 0723.515.199 oli_daniel@yahoo.com

516. **Unirii,** 60 mp, mobilat, utilat, Decebal, Complex Day Residence, bloc 2012, renovat recent, mobilat modern, utilat complet, aer conditionat, centrala proprie, adiacent Piata Alba Iulia, Matei Basarab, Piata Muncii, Calea Calarasilor. **450 €;** ☎021.319.78.04/ 0723.515.199 oli_daniel@yahoo.com

517. **Unirii,** dec., 90 mp, mobilat, utilat, inchiriez apartament cu doua camere, doua balcoane si terasa in suprafata de 11 mp. **530 €;** ☎0772.143.137 cristina@prestiges.ro

518. **Unirii,** dec., 65 mp, mobilat, utilat, Octavian Goga, renovat recent, mobilat modern, utilat complet, aer conditionat, dec., adiacent Nerva Traian, Mall Vitan, Metrou Timpuri Noi, Mircea Voda **420 €;** ☎021.319.78.04/ 0723.515.199 oli_daniel@yahoo.com

519. **Unirii,** dec., 73 mp, mobilat, utilat, P-ta Alba Iulia, CEC, bloc nou 2011, cf.1 dec., 73 mp, renovat lux: g, f, p, t, um, AC, mobilat modern si utilat complet modern, ocazie. **600 €;** ☎0723.682.204

520. **Unirii,** dec., 67 mp, mobilat, utilat, totul nou 2019, prima inchiriere, an constructie 2000, loc parcare. detine foarte multe spatii de depozitare, mobilat si utilat (lux), fier de calcat, aspirator, vesela, 2 tv, ac, etc. Contract Anaf **600 €;** ☎0738.626.996

521. **Unirii,** dec., 72 mp, mobilat, utilat, Unirii, Zepter, stradal, etaj 4/8, vedere bulevard, dec., suprafata 72 mp, 3 balcoane, curat, mobilat si utilat modern, liber, bloc monolit, constructie 1995. **500 €;** ☎0722.573.232/ 0722.573.232 office@interpartes.ro

522. **Unirii,** dec., 68 mp, mobilat, utilat, va propunem un apartament cochet cu 2 camere intr-o zona exceptionala, pe Calea Victoriei numarul 2 in imediata vecinatate a centrului istoric. Comision 0 pentru chirias. Telefon: **570 €;** ☎0723.232.359 topteam.bucuresti@remax.ro

523. **Unirii,** dec., 72 mp, mobilat, utilat, vedere Fantani, complet renovat si utilat, amenajat de arhitect, lux, 2 balcoane, 2AC, LCD, totul nou, zona linistita, pret 490 E. **490 €;** ☎0738.626.996

524. **Unirii,** dec., 60 mp, mobilat, utilat, Zepter, apartament 2 camere dec., etaj 3/8, mobilat si utilat, vedere nestradala **400 €;** ☎0752.036.997/ 0765.400.929

525. **Unirii,** Biokarpet, stradal, prima inchiriere, semidec., 78 mp, mobilat, utilat, privatehouse.ro va propune spre inchiriere un apartament in zona Unirii. Inchiriere apartament 2 camere Bulevardul Unirii - Biokarpet, 100 m de rond Alba Iulia, stradal, bloc 1991, **500 €;** ☎0760.101.098 clauduiprivatehouse.ro

526. **Unirii,** Calea Vitan dec., 68 mp, mobilat, utilat, Calea Vitan nr. 9, bl. V6, langa Piata Vitan, 2 camere, amenajate - mobilate de birou, et. 1/8, gresie, faianta, parchet, termopan, **335 €;** ☎0722.344.161 taraminunilor@aol.com

527. **Unirii,** Camera de Comert, 2 camere, etajul 2/7, dec., 59 mp, mobilat, utilat, apartament 2 camere de inchiriat pe Bulevardul Mircea Voda, acces si vedere stradala, etajul 2/7, 59 mp, mobilat si utilat, construit in 1990, 1 balcon, bloc de monolit. www.realkom.ro. **490 €;** ☎0740.620.112 marian.popa@realkom.ro

528. **Unirii,** Decebal, Alba Iulia, semidec., 64 mp, mobilat, utilat, inchiriere apartament 2 camere lux - 5 min de metrou Unirii, loc de parcare. Apartamentul se afla la prima inchiriere. Suntem agentie, comision standard **430 €;** ☎0764.951.100

529. **Unirii,** Horoscop, mobilat, et. 2/8, renovat, **450 €;** ☎0799.888.866

530. **Unirii,** Horoscop, dec., 69 mp, mobilat, utilat, Unirii, Horoscop, particular, inchiriez apartament lux 2 camere, et. 6/8, dec., mobilat, toate facilitatile, 2 balcoane, vedere mixta, 2 minute metrou Unirii, 600 /luna negociabil. **600 €;** ☎0735.348.621

531. **Unirii,** Matei Basarab, dec., 60 mp, mobilat, utilat, bloc 1990, renovat recent, mobilat modern, utilat complet, aer conditionat, dec., adiacent Calea Calarasilor, Piata Muncii, Piata Alba Iulia, **400 €;** ☎021.319.78.04/ 0723.515.199 oli_daniel@yahoo.com

532. **Unirii,** Nerva Traian dec., 64 mp, mobilat, utilat, Zona civilizata, bloc constructie 1991, reabilitat termic, apartament dec., situat la etaj ninferior, foarte spatios, renovat, mobilat si utilat, totul de foarte buna calitate, loc de parcare **470 €;** ☎0730.993.333 tentantimobiliare@yahoo.com

533. **Unirii,** Nerva Traian, BRD, semistradal dec., 65 mp, mobilat, utilat, P/8, cf 1 sporit, dec, 65 mp, 2 bai, mobilat modern, utilat complet, curat, contorizat, gresie, faianta, parchet, termopan, usa metal, aer conditionat, liber, zona linistita, contract la Anaf, 1 l+1 l. **350 €;** ☎0724.336.834

534. **Unirii,** Nerva Traian, Maroon Cafe, dec., 68 mp, mobilat, utilat, Nerva Traian, Maroon Cafe, etaj 10/10, dec., 68 mp, mobilat/ utilat integral, lux, masina spalat vase, aer conditionat, dressing, geam la baie, cablare mascata, vedere panoramica, insorit, loc parcare, liber **550 €;** ☎0722.573.232/ 0722.359.898 office@interpartes.ro

535. **Unirii,** Octavian Goga, dec., 65 mp, mobilat, utilat, apartament 2 camere dec.e, 2/7, imobil 1996, stradal pe bulevardul Octavian Goga, aer conditionat, termopan, parchet, cuptor cu microunde, mobila noua, mobilat si utilat complet, 450 euro/ luna discutabil **450 €;** ☎0722.633.765 nina.vasilcu@regalservice.ro

536. **Unirii,** Octavian Goga, apartament modern 2 bai dec., 62 mp, mobilat, utilat, 62 mp, renovat recent, finisaje moderne, gresie, faianta, parchet, termopan, usa metalica, mobilat modern, utilat complet cu: aragaz, frigider, masina de spalat, tv, Vec: Unirii, Nerva Traian, Vitan Mall, Alba Iulia **400 €;** ☎0743.272.303/ 031.420.69.37 office@confortcasaimobiliare.ro

537. **Unirii,** ultracentral, centru, Universitate 58 mp, mobilat, utilat, Apartament 2 cam., ultracentral, ultramodern, loc de parcare, centrala proprie, 3 minute de metrou!Suntem Agentie comision standard. **410 €;** ☎0764.951.100

538. **Unirii,** ultracentral, centru, Universitate semidec., 70 mp, mobilat, utilat, inchiriere apartament 2 camere lux 7 min. de metrou Unirii, loc de parcare, apartamentul se afla la prima inchiriere. Suntem agentie, comision standard **560 €;** ☎0764.951.100

539. **Unirii,** ultracentral, centru, Universitate, semidec., 50 mp, mobilat, utilat, apartament 2 cam semidec. lux, centrala, parcare, 4 minute de metrou, suntem agentie comision standard **410 €;** ☎0764.951.100

540. **Unirii,** Zepter, Piata Alba Iulia, stradal dec., 70 mp, mobilat, utilat, 7/9, cf. 1 sporit, dec, 70 mp, 3 balcoane, vedere pe spate, liniste, luminos, mobilat modern, utilat complet, bucatarie gresie, faianta, parchet, termopan, usa metalica, aer conditionat, liber,contract, 1l+1l, neg. **450 €;** ☎0724.336.834

541. **Unirii-** Alba Iulia- adiacent semidec., 55 mp, mobilat, utilat, apartament 2 camere nou, Unirii, Alba Iulia, adiacent, **450 €;** ☎0765.502.268

542. **Universitate** - Cismigiu, semidec., 50 mp, mobilat, utilat, Beldiman, Politia Capitalei, 2 minute Cismigiu, 2 minute metrou Universitate, 2 minute Centru Vechi. Mobilat si utilat modern, open space bucataria cu livingul, baie generoasa, recent renovat. **499 €;** ☎0721.353.909 blaj.cristal@gmail.com

543. **Universitate** metrou 5 minute, semidec., 52 mp, mobilat, utilat, etaj 3/8, mobilat si utilat, renovat, multiple imbunatatiri, aer conditionat, 1+1. Vecinatati:Unirii, Cismigiu, Piata Romana, Calea Victoriei, Sala Palatului. **350 €;** ☎0752.119.096

544. **Universitate** Metrou, Calea Victoriei, Centrul Vechi ap 2 cam cu chirie semidec., 50.00 mp, mobilat, utilat, **450 €;** ☎0724.808.552 matei@mateipantea.ro

545. **Universitate,** dec., 60 mp, mobilat, utilat, Ansamblul rezidential Maria Rosetti 38, bloc nou exclusivist, lux, dotari si finisaje de exceptie, electrocasnice si mobilier nou, paza 24/24, utilitati contorizate, boxa, loc parcare garaj subteran, **700 €;** ☎0733.391.139

546. **Universitate,** dec., 57 mp, mobilat, utilat, prima inchiriere, mobilier si electrocasnice noi, finisaje moderne, bloc nou 2019, etaj 1/8, cu doua balcoane, dotat cu centrala termica, incalzire prin pardoseala; loc de parcare la 100 euro/luna. **750 €;** ☎0753.764.052 alexandru.lisu@h-b.ro

547. **Universitate,** Armeneasca, Maria Rosetti semidec., mobilat, utilat, Toamnei, 2 camere, 65 mp, terasa 23 mp, mobilat, utilat frigider, aragaz, masina spalat, ac, acces facil zone Unirii, Armeneasca, Romana, Dacia, Eminescu, parcul Gradina Icoanei, proprietar serios **480 €;** ☎0763.656.867 ovizxc@gmail.com

548. **Universitate,** Bratianu, dec., 56 mp, mobilat, utilat, Zona ultracentrala, chiar la kilometrul zero, intre Universitate si magazinul Unirii, la 3 min de doua statii de metrou. Bloc construit in 1983, apartament dec., mobilat si utilat, chirie convenabila. **440 €;** ☎0730.993.333 tentantimobiliare@yahoo.com

549. **Universitate,** complex rezidential, dec., 73 mp, mobilat, utilat, Maria Rosetti 38, prima inchiriere, nu a fost locuit niciodata, mobilier in tipla, bloc nou exclusivist cu apartamente de lux. Dotari si finisaje de exceptie. Paza 24/24, supraveghere video, 2 lifturi. Merita vazut, **800 €;** ☎0733.391.139 vanzari@maria-rosetti38.ro

550. **Universitate,** Conta, Magheru, semidec., 52 mp, mobilat, utilat, apartament 2 camere mobilat si utilat premium, etajul 2 bloc din 1980, ac, usa metalica termopan, bucatarie open, liber. Intercontinental, Batistei **600 €;** ☎0728.820.095/ 0725.074.444 sweethome_imob@yahoo.com

551. **Universitate,** Metrou, ultracentral, semidec., 57 mp, nemobilat, utilat partial, apartament super luminos, nou amenajat, impecabil, 6/8, (semi) nemobilat, charmant, pozitiv, ideal locuit sau birou punct de lucru. Super. **350 €;** ☎0722.274.245

552. **Universitate,** Teatrul National, sect. 2, semidec., 60 mp, mobilat, utilat, proprietar, ap. 2 camere, an 1980, 6/8, bloc reabilitat termic, utilitatile contorizate, f. curat, 2 balcoane, interfon, camera video, metrou, ratb- 2 min, **500 €;** ☎0743.806.919

553. **Valea** Oltului, Drumul Taberei, 50 mp, mobilat, utilat, apartament 2 camere, dec., mobilat, curat, bucatarie cu aragaz, frigider, masina de spalat, aer conditionat, gresie, parchet, termopan, et. 7, bl. M10, str. Valea Oltului 4, Dr. Taberei. **240 €;** ☎0748.137.301 patriche_p@yahoo.com

554. **Vatra** Luminoasa dec., 68 mp, mobilat, utilat, 2 camere dec. situat pe Strada Victor Manu, Bloc de caramida, etaj 1/4, su. 68 mp, vedere mixta, fara balcon. Apartamentul este situat in zona linistita, **320 €;** ☎0758.085.003 daniel@confortcasaimobiliare.ro

555. **Vatra** Luminoasa, dec., 68 mp, mobilat, utilat, Maior Coravu, 2 camere dec. situat pe strada Magura Vulturului, bloc de caramida, etaj 1/4, su. 68 mp, vedere mixta, fara balcon. Apartamentul este situat in zona linistita. Liber, pret 300 euro neg., **300 €;** ☎0758.085.003 daniel@confortcasaimobiliare.ro

556. **Vatra** Luminoasa, Iancului, Mihai Bravu semidec., 50 mp, mobilat, utilat, semistradal Vatra Luminoasa, acces rapid metrou Iancului sau Piata Muncii, foarte curat, etaj parter/4, mobilata modern, utilat complet, parchet, termopan, balcon, bloc reabilitat, zona verde, liber. **400 €;** ☎+40762570107 csesimi@yahoo.com

Imobiliare închirieri 3 CAMERE

557. **Victoriei,** dec., 65 mp, mobilat, utilat, etaj 4/8, 65 mp, vedere mixta, mobilat si uilat lux 2017, loc parcare, 2 ac, dec., prima inchiriere, totul nou, **490 €;** ☎0738.626.996

558. **Vitan** dec., 55 mp, mobilat, utilat, Auchan, cf I, 2/10, 10 min metrou Dristor, curat, spatios, stradal, vedere spate. **1.000 L;** ☎0727.884.946/ 0745.087.966 office_treibrazi@yahoo.com

559. **Vitan** Mall, dec., 62 mp, mobilat, utilat, 3 minute distanta de Mall Vitan, an constr. 1995, etaj 2, mobilat si utilat nou, parcare ADP, dec., liber, renovat nou, pret 370E **380 €;** ☎0738.626.996

560. Vitan, 50 mp, mobilat, utilat, Confort Park, Rin Hotel, bloc nou, etaj 4/10, confort 1, renovat, modern, mobilat si utilat complet, centrala apartament, costuri reduse, terasa mare, internet, liber, 300 €; **☎0733.044.670 unoimobiliare@yahoo.com**

561. Vitan, Auchan, Rm.Sarat, stradal dec., 52 mp, nemobilat, neutilat, Vitan, Rm. Sarat, parter, stradal, 52 mp, 2 camere, dec.e, centrala proprie, bloc reabilitat, fost cabinet stomatologic, pretabil activitate domeniu medical, birouri, diverse, liber, avans 1 luna + 1 garantie 380 €; **☎0769.076.167 adriana.petre@orfeas.ro**

562. **Zona** Dacia inchirieri apartamente 2 camere dec., 48 mp, mobilat partial, utilat partial, **399 €;** ☎0726.595.000 gabi.iulian2018@gmail.com

563. **Zona** Dorobanti, mobilat, utilat, liber, termen lung, **499 €;** ☎0723.775.973

Apartamente 3 camere

1. **1 Mai,** dec., 95 mp, mobilat, utilat, Domenii, imobil 2012, renovat recent, mobilat modern, aer conditionat, centrala proprie,2 grupuri sanitare, curte 100 mp, loc parcare subteran, adiacent Bd. Expozitiei, Bd. Ion Mihalache, Herastrau, metrou 1 Mai. **700 €;** ☎021.319.78.04/ 0723.515.199 oli_daniel@yahoo.com

2. **13 Septembrie,** dec., 72 mp, mobilat partial, utilat partial, Panduri, apartament situat la etajul 1 al uni bloc cu 8 etaje. Apartamentul este renovat si are gresie, faianta, parchet, usa metalica. Vederea apartamentului este pe spatele blocului. **440 €;** ☎0725.500.704/ 0725.500.700 dan.buga@gs2000.ro

3. **13 Septembrie,** Panduri, Monitorul Oficial, strada Iovita dec., 72 mp, mobilat, utilat, **400 €;** ☎0723.325.257 contact@mihaelaanton.ro

4. **13 Septembrie,** Parc Sebastian, dec., 75 mp, mobilat, utilat, proprietar, ap 3 cam, vis-a-vis de Kaufland, et. 1, loc parcare, mobilat, ac, dec., bloc din 2000, suprafata 75 mp, discutabil. **350 €;** ☎0722.528.158/ 0734.776.490

5. **13 Septembrie,** Sebastian dec., 80 mp, mobilat, utilat, Apartament modern cu 3 camere, etajul 1/4, confort I, dec., cu vedere mixta, langa Lidl Sebastian, mobilat si utilat complet, loc de parcare. Pretul este de 500 euro/lunar. **490 €;** ☎0742.762.636 armando@armando.ro

6. **Alba** Iulia, Decebal, Calea Calarasilor - Hyperion, dec., 90 mp, mobilat, utilat, 3 camere, 5/8, complet mobilat si utilat, 2 bai, 2 debarale, boxa, frigider, aragaz, hota, masina spalat, cuptor microunde, 2 aparate TV LVD, aspirator, 3 aparate AC. www.sorin-stoinea.ro **450 €;** ☎0740.121.267 contact@sorin-stoinea.ro

7. **Apartamennt** 100 mp, parter stradal, Prelungirea Ghencea, ideal birouri, cabinet dec., 89 mp, nemobilat, neutilat, **350 €;** ☎0723.325.257 contact@mihaelaanton.ro

8. **Aviatiei,** Baneasa, Trifesti, Medicover, parcare semidec., 100 mp, mobilat, utilat, privatehouse.ro va propune spre inchiriere un apartament in zona Baneasa. Inchiriere apartament 3 camere Baneasa, strada Trifesti, vis a vis de Phoenicia - OMW, langa Medicover, bloc 2016. **800 €;** ☎0741.773.257 simona@privatehouse.ro

9. **Aviatiei,** Cartierul Francez, dec., 80 mp, nemobilat, neutilat, Herastrau, bd. N. Caranfil, bloc numai de birouri, constructie 2010, etaj 1/4, finisat lux, ideal birouri, **800 €;** ☎0722.715.380

10. **Aviatiei,** Complex City Point, bloc 2016, parcare, semidec., 100 mp, mobilat, utilat, privatehouse.ro va propune spre inchiriere un apartament in zona Aviatiei. Inchiriere apartament 3 camere Aviatiei, strada Avionului, Complex City Point, bloc 2016, langa Permise Auto Pipera **750 €;** ☎0741.773.257 simona@privatehouse.ro

11. **Aviatiei,** Floreasca semidec., 65 mp, mobilat, utilat, Apartament 3 camere luminoase si calduroase, mobilate modern nou, cu 2 dormitoare, pat dublu, living cu canapea si fotolii piele, TV plasma mare, bucatarie dotata cu electrocasnice inox noi. Acceptam agenti. **460 €;** ☎0722.477.299 burky_development@yahoo.com

12. **Aviatiei,** Promenada mall, direct proprietar, dec., 70 mp, mobilat, utilat, direct de la proprietar, Aviatiei: ofer spre inchiriere apartament 3 camere (2 bai), la 2 minute de metrou, birouri, scoala, Promenada mall. Apartament luminos la et. 2/4, complet mobilat si utilat. **700 €;** ☎0746.135.513

13. **Aviatorilor,** Charles de Gaulle semidec., 124 mp, mobilat, utilat, Apartament 3 camere, 124 mp (sufragerie, living de 50 mp, 2 dormitoare, terasa si balcon). Utilat si mobilat. Bloc de 4 etaje, construit in 200. Paza, interfon, lift. Loc de parcare, boxa. Liber, **990 €;** ☎0722.314.025 manuelanasta3@gmail.com

14. **Baba** Novac, dec., mobilat, utilat, str. Ion Tuculescu, 13 minute metrou Dristor, autobuz 311, multiple imbunatatiri, aer conditionat, tv, masina spalat, 2 balcoane, 2 grupuri sanitare, liber, **400 €;** ☎0724.278.376

15. **Baneasa** Anaf sector1, CNAS, Bucuresti, Ploiesti dec., 80 mp, nemobilat, neutilat, Liber, 2/6, stradal, ideal firma, vedere dubla, la 10 min. Metrou Aviatiei, parc Herastrau, Mall Promenada, piata Baneasa, autobuze 131, 335, 205, scoli, gradinite in apropiere, centrala proprie, avans 1+1. **640 €;** ☎0768.644.971 elkonareal@yahoo.com

16. **Baneasa,** semidec., 98 mp, mobilat, utilat, ap nou lux, 2007 str. Pechea, langa spitalul Medicover. Mobilat complet Mobexpert, utilat complet inclusiv masina spalat vase (Bosch, Samsung, LG, Indesit, etc), CT proprie **725 €;** ☎0740.005.600 bogdan.dancau@gmail.com

17. **Baneasa,** dec., 135 mp, mobilat, utilat, imobil 2016 Straulesti, Romatsa, locatie buna. Apartamentele au suprafete intre 130 mp, 162 mp, pe un singur nivel sau tip duplex, finisari lux, se mobileaza la cerere, paza 24 h, garaj subteran, **1.100 €;** ☎0751.053.622/ 0751.053.625 sigmserviceimob@yahoo.com

18. **Baneasa,** dec., 89 mp, mobilat, utilat, Petrom City, str. Nuferilor nr. 40-48, 2 bai, terasa 15 mp, mobila moderna, lift, etaj 3/5, parcare subterana, sala fitness, piscina, paza, bloc nou. Proprietar. **800 €;** ☎0769.084.881 sergiu.const@yahoo.com

19. **Baneasa,** Pipera, Omv, dec., 130 mp, mobilat, utilat, impecabil, cu terasa 40 mp. Puncte de interes in zona: gradinita, spa, piscina, piata agro. Langa: Aviatiei, Lacul Tei, Obor, Herastrau, Vacarescu, Floreasca, Dorobanti. Metrou: Aviatorilor, Victoriei. Liber. **600 €;** ☎0771.542.321/ 0728.054.245 davidescu.aurelian@gmail.com

20. **Baneasa,** Sisesti, Nordia Residence, Parcare, semidec., 105 mp, mobilat, utilat, privatehouse.ro va propune spre inchiriere un apartament in zona Baneasa. Inchiriere apartament 3 camere Baneasa, Sisesti, strada Eugen Brote, Complex Nordia Residence, bloc 2011. **700 €;** ☎0741.773.257 simona@privatehouse.ro

21. **Baneasa,** Straulesti, Casa Presei, dec., 87 mp, mobilat, utilat, apartament 3 camere deosebit in ansamblul Barcelona Residence situat in sos Straulesti, langa Petrom City. **700 €;** ☎0040745342887

22. **Barbu** Vacarescu, Floreasca, dec., 100 mp, mobilat, utilat, langa baza Pescariu, bloc lux, constructie 2018, 8/10, 2 lifturi, panorama suberba, finasaje lux, mobilat lux, utilat lux, totul nou, parcare subterana. **1.200 €;** ☎0722.715.380

23. **Basarabia,** dec., 75 mp, mobilat, utilat, Str Carei, 5 min metrou Georgian, cf I, 4/10, 2 gr sanitare, foarte curat, baile recent renovate, masina de spalat noua. **350 €;** ☎0727.884.946/ 0745.087.966 office_treibrazi@yahoo.com

24. **Basarabia,** Titan, 3 minute metrou Costin Georgian dec., 74 mp, mobilat, utilat, Titan, Basarabia, etaj 2/8, dec., 2 gr. sanitare, bloc reabilitat, centrala proprie, toate imbunatatirile, mobilat complet, utilat complet, loc parcare, costuri reduse la intretinere, avans 1+1, usor disc. **420 €;** ☎0769.076.167 adriana.petre@orfeas.ro

25. **Beller,** Dorobanti Floreasca 90 mp, 2 balcoane, 1/3 dec., 90 mp, nemobilat, neutilat, centrala individuala, dec., vedere mixta, finisat complet, foarte luminos, zona si vecinatati high class, pretabil pentru birouri, parc, acces facil Primaverii, Barbu Vacarescu, Aviatorilor, **850 €;** ☎0767.887.653/ 0721.522.411 enjoyimob@gmail.com

26. **Berceni** nemobilat, neutilat, proprietar inchiriez apartamente nemobilate de 2 si 3 camere, nemobilate, prtetabile locuit sau birouri, Bucuresti sector 4 Bucuresti, metrou Dimitire Leonida **350 €;** ☎0722.390.229 victor.marinescu@monacotowers.ro

27. **Berceni** metrou, 3 minute, semidec., 70 mp, mobilat, utilat, Aparatorii Patriei, 3/8, semidec., suprafata 70 mp, 2 grupuri sanitare, recent renovat, igienizat. Mobilat si utilat complet, Tv lcd, aer conditionat.Liber 1+1. Agentie Imobiliara. **369 €;** ☎0721.965.254

28. **Berceni** Spitalul Clinic de Urgenta Bagdasar-Arseni dec., 68 mp, mobilat, utilat, proprietar inchiriez apartament 3 camere in zona Berceni **400 €;** ☎0768.104.846 progresu@gmail.com

29. **Berceni,** dec., 72 mp, mobilat partial, utilat partial, inchiriez ap 3 camere, et 5, confort 1, zona verde, vis a vis sta?ie autobuz si scoala, loc parcare, balcon inchis. **350 €;** ☎0722.808.511 Andreybra@yahoo.com

30. **Berceni

Imobiliare închirieri 3 CAMERE

99. **Ferdinand,** Foisorul de Foc semidec., 60 mp, mobilat, utilat, Va oferim spre inchiriere 3 camere semidec liber, mobilat, modern, utilat, etaj 1/3, Apartamentul este renovat recent, gresie, faianta, parchet, termopan. **500 €;** ☎0761.086.217/ 0733.154.800 baraceanu.daniela@yahoo.com

100. **Floreasca** apartament 3 camere dec., 65 mp, mobilat, utilat, Floreasca, et. 2, confort 1, bucatarie mobilata si utilata, complet, electrocasnice, centrala termica, prima inchiriere dupa renovare, 2 ap. aer conditionat, apropiere liceu, mijloc de transport, 1l+1l **430 €;** ☎0724.370.636 mfirut@yahoo.com

101. **Floreasca,** semidec., 70 mp, mobilat, utilat, Piata Floreasca, strada linistita de vile, apartament luminos, ideal rezidential, birou, posibilitate parcare stradal, garaj, parchet masiv, usi de calitate, debara, spatiu depozitare. **650 €;** ☎0722.350.066 timeimob@gmail.com

102. **Floreasca,** Rossini, 70 mp, mobilat, utilat, parter/3, bloc reabilitat, modern, centrala proprie, **500 €;** ☎0745.154.614

103. **Floreasca,** str. Rahmaninov, birouri sau locuit, dec., 65 mp, nemobilat, utilat, Calea Floreasca, str. Rahmaninov, Bach, ap. 3 camere, etaj 1/2, supr. 65 mp, bucataria mobilata/ utilata, renovat, gresie, faianta, parchet, termopan, centrala proprie, 2 terase, superpozitie **500 €;** ☎0746.091.481

104. **Foisorul** de Foc, Pache Protopopescu, Eminescu-Mosi dec., mobilat, utilat, 3 camera de lux, in bloc nou 2015, bloc boutique doar 7 apartamente, complet utilat si mobilat, balcon mare cu iesire din toate camerele, lift, 2 bai, jacuzzi, videointerfon, mini sala gym, **750 €;** ☎0756.331.218 drleizer@yahoo.com

105. **Fundeni** Fundeni, va oferim la prima inchiriere apartamente noi, de 3 camere, cu o suprafata utila de 65-75 mp, doua grupuri sanitare, balcon inchis, situate la etajele 6-9 din 13, utilate si mobilate complet. **500 €;** ☎0739.620.626

106. **Fundeni,** dec., 75 mp, mobilat, utilat, va oferim la prima inchiriere apartamente noi, de 3 camere, cu o suprafata utila de 65-75 mp, doua grupuri sanitare, balcon inchis, situate la etajele 6-9 din 13, utilate si mobilate complet. **500 €;** ☎0739.620.626 office@fundeni-tower.ro

107. **Fundeni,** Doinei, Dobroesti, 89 mp, mobilat, utilat, Bloc nou,et. Parter inalt din 3,mobilat/utilat Lux,centrala proprie,2 x locuri parcare in curtea blocului,finisaje de calitate,spatii depozitare,contract,internet/tv,disponibil imediat,1+1 garantie. **450 €;** ☎0768.603.033 cristi.tanase@galaxyimob.ro

108. **Giurgiului,** Luica dec., 65 mp, mobilat partial, utilat, Apartament mobilat si utilat, et.2, bloc reabilitat, stradal, gresie, faianta. **1.200 L;** ☎0787.758.760

109. **Gorjului,** 3 camere, semidec., 55 mp, mobilat, utilat, **350 €;** ☎0761.808.248 florin.landestate@gmail.com

110. **Greenfield,** semidec., 70 mp, mobilat, utilat, nou, 3 camere, doua bai, bucatarie, dressing, baie si terasa, 70 mp+terasa 7 mp. Incalzire centrala in pardoseala, aer conditionat si electrocasnice Electrolux. Prima inchiriere. **600 €;** ☎0721.200.020 neagubog@yahoo.co.uk

111. **Herastrau,** Cartierul Francez, dec., 135 mp, mobilat partial, utilat, str. Nicolae Caranfil, bloc 2010, duplex, etajele 2 si 3, 135 mp, 3-4 cam., finisaje lux, 3 bai, 3 locuri de parcare in garaj, ideal birouri ; **1.300 €;** ☎0722.715.380

112. **Herastrau,** sat Francez, bloc 2008, parcare, semidec., 120 mp, mobilat, utilat, privatehouse.ro va propune spre inchiriere un apartament in zona Herastrau. Inchiriere apartament 3 camere Herastrau - Sat Francez, strada Virgil Madgearu, langa Persepolis, bloc 2008. **1.100 €;** ☎0760.101.098 claudiu@privatehouse.ro

113. **Iancului** Mihai Bravu dec., 90 mp, mobilat, utilat, confort I, dec., an constructie 1987, 90 mp, gresie, faianta, parchet, termopan, bloc reabilitat, doua grupuri sanitare, mobilat modern, living 24 mp, utilat, masina de spalat, frigider, aragaz **540 €;** ☎0770.236.072 marian.m@confortcasaimobiliare.ro

114. **Iancului,** metrou dec., 82 mp, mobilat partial, utilat, Inchiriere 3 camere, confort I, dec., etaj 1/10, bloc 1986, cu imbunatatiri g, f, p, t, um, ac, renovat recent, mobilat si utilat, la 1 minut de metrou IAncului, liber, merita vazut. **350 €;** ☎0749.199.196 lenus@confortcasaimobiliare.ro

115. **Inchiriere** apartament 3 camere de lux in zona Baneasa, Romatsa, dec., 90 mp, mobilat, utilat, **650 €;** ☎0758.098.001 mihai.bezdedeanu@galaxyimob.ro

116. **Ion** Mihalache, Domenii, dec., 70 mp, mobilat, utilat, bloc tip vila, et. 1/3, 2 balcoane, aer conditionat, centrala proprie, bucatarie deschisa nou utilata/ mobilata, masina de spalat vase, recent renovat, 1+1 garantie, prima inchiriere, comision 0% **650 €;** ☎0744.520.525

117. **Ion** Mihalche, Piata Victoriei, semidec., 60 mp, nemobilat, utilat partial, str. Barbu Delavrancea, la 10 m de intrarea in parcul Kiselef, ap 3 camere, semidec., etaj 3/4, nemobilat, bunatarie utilata, cu imb, zugravit recent.(bloc in curs de reabilitare) **400 €;** ☎0752.036.997/ 0765.400.929

118. **Kogalniceanu,** Cismigiu, Parc, semidec., 70 mp, mobilat, utilat, Kogalniceanu plata, vecinatate: Cismigiu parc, Facultatea de Medicina. Inchiriem ap 3 cam., mobilat modern, 6/7, aragaz, frigider, masina spalat, aer conditionat, termopan, gresie, parchet, **450 €;** ☎0722.542.692 pavimobiliare@yahoo.com

119. **Libertatii,** dec., 95 mp, mobilat, utilat, inchiriere apartament 3 camere bulevardul Libertatii. dispune de 2 grupuri sanitare, ac, balcon, spatii depozitare, et. 4/8, aproape de Unirii, 13 Septembrie, Parlament **570 €;** ☎0757.704.332 alexandru.ion@houseadvisers.ro

120. **Marriott** dec., 110 mp, mobilat, utilat, apartament 3 camere, Marriot, Catedrala Neamului, de lux, 2 bai, terasa cu view panoramic 40 mp, utilat si mobilat complet, aere conditionat, 2 lcd, parcare la discretie, direct proprietar, **600 €;** ☎0756.331.218 drleizer@yahoo.com

121. **Masina** de Paine, mobilata si utilata, toate conditiile, proprietar, renovata. **420 €;** ☎0723.436.363

122. **Metrou** Iancului, Bd Mihai Bravu semidec., 80.00 mp, mobilat, utilat, **480 €;** ☎031.630.69.36 robert@robertgagos.ro

123. **Militari** mobilat, utilat, etaj 4/10, termopan, parchet, usa metalica, A.C., liber. **300 €;** ☎0720.592.299/ 0774.076.822

124. **Militari** dec., 78 mp, mobilat, utilat, Piata Gorjului, ap 3 cam, dec. anul 1984, suprafata 78mp, grupuri sanitare 2, mobilat si utilat modern, masina de spalat, frigider, aragaz, tv, usa metalica, termopan, metrou 2minute, piata 1min, libere si contorizare individuala (apa, gaz, curent si electric) **350 €;** ☎0787.763.997

125. **Militari** Gorjului Veteranilor, pt. firma ap 3 cam semidec., 70 mp, nemobilat, utilat partial, pt. firma, proprietar, 3 cam sdec, conf 1, 70 mp, parter, grilaje, renovat, curat, g, f, t, um, reabilit, ac, geam baie, balcon inchis mare, vad comercial, metrou 3 min, RATB, ANAF, 1+1 garantie, neg **320 €;** ☎0723.456.703

126. **Militari** Lujerului, intersectie Cora, dec., mobilat, utilat, particular, et. 4/10, cf1, masina spalat, a.c, utilat, usa met, baie si buc. renovate lux, bloc 1988 reabilitat termic, contoare, repart. **350 €;** ☎0723.119.000

127. **Militari** Residence, dec., 72 mp, mobilat, utilat, apartament confort 1 sporit, etajul 2 din 7, totul nou de foarte buna calitate, la prima inchiriere, bloc nou, liber, cu toate imbunatatirile, centrala proprie, **350 €;** ☎0722.301.910

128. **Militari,** Apusului, semidec., 60 mp, mobilat, utilat, apartament situat pe strada Apusului, bloc decent, mobilat, utilat, liber, mijloace de transport la 1 minut de bloc. **300 €;** ☎0736.965.547 maryaalex1516@gmail.com

129. **Militari,** Bd Iuliu Maniu, stradal, dec., 85 mp, mobilat, utilat, apartament de inchiriat, confort 1 sporit, cu 2 balcoane, modern amenajat, cu toate imbunatatirile, liber. **370 €;** ☎0722.301.910

130. **Militari,** Gorjului, Rosia Montana, 3 min de metrou dec., 70 mp, mobilat, utilat, Militari, Gorjului, Rosia Montana, 3 minute de metrou, cf1, 70mp, dec, etaj 7/8, an constructie >1982, usa metalica, 2 x AC, imbunatatiri majore, 2 bai, zugravit acum, net, bloc renovat, liber, ocazie **350 €;** ☎0721.342.904

131. **Militari,** metrou Gorjului, semidec., 70 mp, mobilat, utilat, etaj 2/8, 2 gr sanitare, balcon, piata, scoala, 5 min metrou, 370 euro+370 euro garantie, se face contract. **370 €;** ☎0760.276.504

132. **Militari-** Str.Apusului, statia ratb Aragonitului semidec., 50 mp, mobilat, utilat, ap.3 cam, cf.2, intrare stradal, et.9/10, contorizat, 1 balcon, toate imbunatatirile, um, gresie, faianta, termopan, parchet, 1 aparat de aer conditionat, renovat, mobilat si utilat modern 2019, liber. **250 €;** ☎0721.262.173 ion.cdumitru@yahoo.com

133. **Mosilor** semidec., 85 mp, mobilat, utilat, Ofer spre vanzare apartament de lux. Bd-ul Carol I intersectia cu Calea Mosilor, in apropriere fiind magazine diverse, restaurante, banci, 85 mp, 750 euro/luna **750 €;** ☎0755.978.467 teodora_popescu94@yahoo.com

134. **Mosilor,** Carol - Burebista, mobilat, 5/8, reabilitat-termopan, parchet, (contract Anaf), **380 €;** ☎0723.627.531

135. **Mosilor,** Carol, semidec., 70 mp, mobilat, utilat, mobilat si utilat complet modern, finisaje moderne, Ac, etaj 2/8, bloc reabilitat, parcare, parc, acces metrou. Pret negociabil. **400 €;** ☎0733.377.731 office.elithouse@gmail.com

136. **Mosilor,** Carol, dec., inchiriere 3 camere dec., 75 mp, mobilat, utilat, am placerea sa va propun spre inchiriere un apartament cu 3 camere pe Calea Mosilor, mai aproape de Carol, cu acces rapid la metrou Obor si la Universitate. **450 €;** ☎0722.732.975 axadomenii@yahoo.com

137. **Muncii,** metrou Piata Muncii, 3 camere, 72 mp semidec., 72 mp, mobilat, utilat, 1990 anul constructiei, oferta inchiriere apartament 3 camere, complet mobilat si utilat, renovat, etajul 8/9, 1 balcon inchis, 1 loc de parcare, langa metrou, bloc de monolit, www.realkom.ro. **500 €;** ☎0768.112.113 oliver.postolache@realkom.ro

138. **Obor,** 6 min metrou, reabilitat semidec., 78 mp, mobilat, utilat, Inchiriez apartament 3 camere semidec, bloc reabilitat termic, la 6 minute pe jos (450 metri) de metrou Obor, pe Masina de Paine, etaj 6/8. Imobil mobilat, utilat, contorizat complet. **399 €;** ☎0727.321.447 andreirosu23@gmail.com

139. **Obor,** Colentina, Rose Garden semidec., 78 mp, mobilat, utilat, 2/12, constructie 2009, dec., mobilat, utilat, gresie, faianta, parchet, termopan, usa metalica, 3 aparate aer conditionat, 1 grup sanitar, loc parcare, spatios, paza 24/24, contract ANAF, liber, 1+1, se accepta straini **500 €;** ☎0787.882.999

140. **Obor,** Colentina, stradal, Doamna Ghica, 10 min, dec., 80 mp, mobilat, utilat, metrou vav Parcul Plumbuita, etaj 4/10, cf. 1 sporit dec 80 mp, bloc reabilitat termic, 2 lifturi, mobilat, utilat complet, imb, g, f, p, termopan, um, liber av 1+1, se accepta straini. **370 €;** ☎021.380.28.14/ 0737.435.628

141. **Obor,** Teiul Doamnei, Colentina, complex Rosegarden dec., 75 mp, mobilat, utilat, metrou Obor 7 min., mall Veranda 5 min. in planul 2, bloc nou 2010, 5/9 paza BGS, 24/24, un loc de parcare, boxa, mobilat, utilat, contract legal accept straini, contorizat, intretinere fara extra costuri **470 €;** ☎0722.614.867/ 0723.947.833

142. **Octavian** Goga dec., 80 mp, mobilat, utilat, renovat, amenajat modern, mobilat si utilat complet; se afla la etajul 6/9, este spatios, cu doua dormitoare si doua bai, balcon si spatii pentru depozitare generoase; tramvai/ autobuz in apropiere **700 €;** ☎0753.764.052 alexandru.lisu@h-b.ro

143. **Oraselul** copiilor chiar la intrare, dec., 70 mp, mobilat, utilat, Oraselul Copiilor chiar la intrare, stradal 2 min. metrou Brancoveanu, inchiriez 3 camere dec., recent renovat, prima inchiriere, et. 7/10, proprietar, 1+1, contract, tel. **420 €;** ☎0735.810.148

144. **Otopeni,** dec., 70 mp, mobilat, utilat, 2 balcoane, dotat cu centrala termica, aer conditionat, mobilat si utilat complet, nou si modern. Se face contract la Administratia Financiara. **400 €;** ☎0731.602.907/ 0755.680.215 ionut.imobiliare2011@gmail.com

145. **Pacii** metrou inchiriere apartament 3 camere! dec., 80 mp, mobilat, utilat, va oferim spre inchiriere un apartament format din 3 camere dec.e situat la etajul 8/10. **389 €;** ☎0752.413.105 Cristian@proestate.ro

146. **Panduri,** 13 Septembrie, dec., 85 mp, mobilat, utilat, apartament cu 3 camere, inchiriat de la proprietar si in centru 1 luna garantie. **485 €;** ☎0745.939.691 razvan.ciuca@gmail.com

147. **Pantelimon,** dec., 75 mp, mobilat, utilat, Pantelimon, Delfinului, ideal familie apartament, liber 3 camere, dec., 75 mp, 2 grupuri sanitare, etaj 2 / 8, mobilat si utilat complet, g, f, p, t, um, aragaz, frigider, masina de spalat, zona verde si linistita. **345 €;** ☎0799.919.115/ 0724.913.158 arty.dolhaimob@yahoo.com

148. **Pasajul** Muncii -Sos. Mihai Bravu semidec., 72 mp, mobilat, utilat, modern, zugravit recent, direct proprietar, pretul este negociabil, **530 €;** ☎0724.747.950

149. **Piata** Alba Iulia, dec., 81 mp, mobilat partial, utilat, inchiriere 3 camere dec.e 81 mp cu balcon, si imbunatatiri g, f, p, t, um, ac, stradal, cu bucataria mobilata si utilata, etaj 10/13 pretabil cabinet avocatura sau punct de lucru firma. **600 €;** ☎0749.199.195 ion@confortcasaimobiliare.ro

150. **Piata** Alba Iulia, Burebista dec., 80 mp, nemobilat, utilat partial, Piata Alba Iulia, Burebista, nemobilat, dec. 80 mp. et. 6/8 ideal birou paza interfon intrare stradala vedere fata/ spate pret 550 euro/ lunar + 1 luna garantie, **550 €;** ☎0744.575.548 toni_asan@yahoo.com

151. **Piata** Alba Iulia, Burebista, dec., 80 mp, mobilat, utilat, 2 gr. sanitare, 6/8, constr.1995, apropiere banci, cafenele, restaurante contract inchiriere, taxe in sarcina proprietar, pret 550 euro/ lunar + 1 luna garantie. Liber 01.04.2019. tel. agentie. **550 €;** ☎0744.575.548/ 0726.327.305 toni_asan@yahoo.com

152. **Piata** Amzei, piata Romana semidec., 71 mp, mobilat, utilat, inchiriez apartament ultracentral cu 3 camere in Piata Amzei - Piata Romana, apartamentul este mobilat, utilat cu toate cele necesare - aragaz, frigider, ma'ina de spalat, TV, **1.500 L;** ☎0751.029.690 vspatariu@gmail.com

153. **Piata** Dorobanti, 100 mp, mobilat, utilat, ap 3 camere complet mobilat si utilat, 2 grupuri sanitare, 2 balcoane, locatie deosebita, retras de la strada principala, etaj 1/4, imobil 2000, caldura inclusa in pret. Disponibil imediat. **1.200 €;** ☎0751.053.622/ 0751.053.625 sigmaserviceimob@yahoo.com

154. **Piata** Dorobanti, dec., 85 mp, mobilat partial, utilat, apartament 3 cam, 85 mp, o baie, et 1/2, camere inalte si cu vedere stradala la Calea Dorobantilor. Este pretabil atat pt birou cat si de locuit. **850 €;** ☎0727.734.063 popav@gmail.com

155. **Piata** Foisorul de Foc semidec., 87 mp, nemobilat, utilat, Apartament zugravit acum o luna, izolat termic, renovat, 3 camere dintre care 2 dormitoare independente si un salon de trecere. Are bucatarie, living si doua bai si o debara de depozitare. **450 €;** ☎0742.887.777 rada@solisis.org

156. **Piata** Gemeni, dec., 98 mp, nemobilat, neutilat, oferim spre inchiriere apartament renovat, nemobilat (la cerere se mobileaza bucataria) stradal, pretabil activitati notariat, cabinet avocatura, cabinet medical sau orice alta activitate **600 €;** ☎0722.330.307/ 0723.272.097 carinaimobiliare@yahoo.com

157. **Piata** Kogalniceanu, bun de locuit, semidec., 61 mp, mobilat, utilat, apartament situat in Piata Kogalniceanu, et 6 decent, elegant, balcon inchis anul trecut, aer conditionat in fiecare cameraapropriere mijloace transport, ideal rezidenta, liber, **450 €;** ☎0736.965.547 maria.mariailinca@yahoo.com

158. **Piata** Muncii, scoala Cezar Bolliac, dec., 69 mp, mobilat, utilat, inchiriere apartament 3 camere, etajul 1/8, dec., spatios, 1 balcon inchis, mobilat si utilat, bucatarie mare, disponibil imediat;la 4-5 min de mers de metrou Piata Muncii; **400 €;** ☎0720.248.348 cityinvestestates@gmail.com

159. **Pipera** 4 City prima închiriere apartament 3 camere dec., 100 mp, mobilat, utilat, Va oferim spre închiriere un apartament format din 3 camere situat la etajul 5 in ansamblul rezidential 4 City din zona Pipera. Apartamentul se afla la prima închiriere. **1.090 €;** ☎0752.413.105 Cristian@proestate.ro

160. **Pipera,** Ibiza Sol, apartament cu terasa 41 mp, 2 locuri de parcare si boxa dec., 82 mp, mobilat, utilat, **700 €;** ☎0723.325.257 contact@mihaelaanton.ro

161. **Pipera,** Scoala Americana, Green Vista, bloc 2011, semidec., 90 mp, mobilat, utilat, privatehouse.ro va propune spre inchiriere un apartament in zona Pipera. Inchiriere apartament 3 camere Pipera, vis a vis de Scoala Americana, Complex Green Vista Residence, bloc 2011. **550 €;** ☎0741.773.257 simona@privatehouse.ro

162. **Platanii** Residance dec., 90 mp, mobilat, utilat partial, inchiriez ap 3 camere, mobilat si utilat partial.Centrala proprie, loc de joaca, loc parcare. Bloc nou construit. Mai multe detalii la telefon. **450 €;** ☎0723.522.933 Alexandrazamfirescum@gmail.com

163. **Potcoava,** IOR, Titan, semidec., 62 mp, nemobilat, neutilat, inchiriez apartament 3 camere Potcoava IOR Titan termen lung. Proaspat renovat, raschetat, nemobilat. Bloc reabilitat termic, termopane, parchet, gresie, faianta. Va rog sunati numai intre orele 18-22, **350 €;** ☎021.673.63.55

164. **Quadra** Place, Lujerului, Politehnica, Militari dec., 114 mp, mobilat, utilat, Proprietar inchiriez pe termen lung apartament 3 camere dec., complet mobilat si utilat, bloc 2007, disponibil incepand cu 01 august 2019. **650 €;** ☎0740.007.447 catalutu@gmail.com

165. **Rahova,** Teiusi, dec., 70 mp, mobilat, utilat, 3 cam cf 1 dec, parter/4, liber, mobilat, utilat, modern, bloc reabilitat, stradal, usor neg o luna in curs + 1 garantie. **380 €;** ☎0727.555.519/ 0765.643.014

166. **Romana** semidec., 65 mp, mobilat, utilat, inchiriere apartament 3 camere, 2 dormitoare, complet mobilat si utilat, recent zugravit si igienizat, semidec., 2 grupuri sanitare, la doar 2 minute de metrou. Agentia Estate Advisers **450 €;** ☎0747.607.626 despescu.claudia@gmail.com

167. **Rond** Obor, Calea Mosilor, semidec., 75 mp, nemobilat, utilat partial, apartament de 3 camere, semidec., doar bucataria mobilata si partial utilata (fara frigider), 2 bai, balcon, 75 mp, renovat, etajul 3/10, la 2 minute de metrou si 1 minut de RATB **450 €;** ☎0769.088.452 florin.racu@gmail.com

168. **Sector** 6, aleea Zorelelor nr 6A, semidec., 55 mp, mobilat, utilat, 5 minute de metrou Lujerlui sau Gorjului. Etaj 10/10 aer conditionat, bloc civilizat. Nu se accepta caine sau/si pisica. 350 euro/luna. **350 €;** ☎0728.022.697

169. **Sos.** Fundeni, nr. 159 semidec., 75 mp, mobilat, utilat, Prima inchiriere, Fundeni Tower, Imobil nou, cochet, modern compartimentat, finiisat si utilat, disponibil imediat, comfort si siguranta, parcare, paza, pozitionat stradal, statie in fata imobilului **500 €;** ☎0739.620.626 tomah.ahmed@sirgrup.ro

170. **Soseaua** Fundeni, vav Spitalul Fundeni, semidec., 98 mp, mobilat, utilat, va prezentam un apartament cu 3 camere, mobilat si utilat, confort 1, semidec., cu o suprafata totala 98 mp, 2 grupuri sanitare, balcon de 11 mp, contract Anaf, 2 locuri de parcare la subsol. **550 €;** ☎0724.996.460

171. **Soseaua** Mihai Bravu, intersectia Dristor dec., 80 mp, nemobilat, neutilat, inchiriez apartament 3 camere, situat pe sos Mihai Bravu la intersectia cu Bd. Camil Ressu si Calea Dudesti, metrou Dristor, 80 mp, 2 balcoane, dec., et. 2, g, t, usa metalica, bloc reabilitat, 1+1 garantie, **350 €;** ☎0761.655.473

172. **Soseaua** Nordului, dec., 90 mp, mobilat, utilat, apartament stradal, parter inalt cu 2 terase. Utilat, mobilat complet. Apartamentul dispune de garaj subteran. **950 €;** ☎0759.079.789/ 0756.610.485

173. **Soseaua** Pantelimon, dec., utilat partial, ap. 3 camere, Liceul Lucian Blaga, **1.500 L;** ☎0722.391.263

174. **Spatiu** birouri Piata Domenii, semidec., 118 mp, mobilat partial, utilat partial, **1.100 €;** ☎0799.029.263 raluca.timofti@catoma.ro

175. **Splaiul** Unirii, Timpuri Noi, dec., 90 mp, mobilat, utilat, Proprietar, 7 min metrou Timpuri Noi, bloc 1994, vedere Dambovita, 90 mp, dec. 2 bai, mobilat, utilat ca in poze, loc de parcare, termen lung, contract ANAF, preferabil familie. **500 €;** ☎0757.079.007 alice19ice@gmail.com

176. **Stefan** cel Mare semidec., 60 mp, mobilat partial, utilat partial, particular, inchiriez apartament 3 camere, 1/9, semidec., Stefan cel Mare - langa Spitalul Dr. Grozovici, renovat, gresie, faianta, parchet, termopan, balcon inchis, bloc izolat termic. **380 €;** ☎0722.401.635/ 0745.185.195 sarina_alcea@yahoo.fr

177. **Stefan** cel Mare, Barbu Vacarescu 4 min metrou, dec., 80 mp, mobilat, utilat, stradal, 3 camere dec., cu 2 grupuri sanitare. Apartamentul este mobilitat si utilat complet. Este foarte spatios si luminos. Ideal firma, avand 2 camere stradale (Barbu Vacarescu). **500 €;** ☎0769.651.162

178. **Stefan** cel Mare, Lizeanu, Obor, semidec., 60 mp, mobilat, utilat, semidec., etaj 7, mobilat, utilat, liber, ac, 3 minute metrou Obor, 1 minut Stb Stefan cel Mare nr 33 Lizeanu Obor **400 €;** ☎0752.506.254/ 0746.114.114 narcis.cazacu@galaxyimob.ro

179. **Stefan** cel Mare, Obor, Lizeanu, inchiriere apartament 3 camere mobilat, semidec., 58 mp, mobilat, neutilat, **400 €;** ☎0752.506.254 narcis.cazacu@galaxyimob.ro

180. **Tei,** OMV, Lizeanu, semidec., 75 mp, mobilat, utilat, Grigore Ionescu, etaj 4, renovat, curat, mobilat si utilat complet, um, ac, 2 gr. sanitare, ideal familie, contract anaf-avantaj decontare, disponibil imediat, avans 1+1, vecinatati: Pipera, Floreasca, Obor, Mosilor, Colentina. **370 €;** ☎0758.074.444/ 021.210.76.00 valigeorgescu88@gmail.com

181. **Teiul** Doamnei, Brasoveni dec., 70 mp, nemobilat, utilat partial, 3 camere, 2 grupuri sanitare, etaj 2/8, dec., zugravit recent, nemobilat doar bucataria,partial utilata, contract ANAF, liber, 1+1 garantie. **300 €;** ☎0757.400.300 neagut65@gmail.com

182. **Timisoara,** cartierul Brancusi ANL, dec., 125 mp, mobilat, utilat, bloc 2009, centrala termica de scara, et. 4/4, proaspat renovat, complet mobilat si utilat lux, 2 bai, 2 balcoane, TV, internet wi-fi, linia Ratb 168, 1+1 garantie, comision 0%. **450 €;** ☎0744.520.525

183. **Tineretului,** dec., 80 mp, mobilat, utilat, inchiriere apartament 3 camere, etajul 1, dressing, luminos, curat, mobilat, utilat. **500 €;** ☎0729.059.090 dimladin1234@gmail.com

184. **Tineretului,** dec., mobilat, utilat, proprietar inchiriez apartament 3 camere, zona parc Tineretului, Aleea Tohani. Mobilat, utilat, tv, cablu, masina de spalat, frigider, apometre, repartitoare. Apropiere metrou, piata, scoala; **450 €;** ☎0721.271.212

185. **Tineretului,** Delta Vacaresti, 3 camere mobilat dec., 87 mp, mobilat, utilat, Apartament 3 camere de inchiriat pe Strada Savinesti, mobilat si utilat complet, 87 mp, bloc nou din 2007, etajul 8/11, 1 loc de parcare in subteran, confort 1, www.realkom.ro. **500 €;** ☎0768.119.110 oana.chelaru@realkom.ro

186. **Tineretului,** Timpuri Noi metrou, 75 mp, mobilat, utilat, (Facultatatea Titu Maiorescu), 3/8, cf. 1, bloc 1988, mobilat complet si modern, utilat complet si modern, toate imbunatatirile moderne: alarma, g, f, p, termopan, aer conditionat, stradal pe Bd. Vacaresti, **500 €;** ☎0734.536.795

187. **Tineretului,** zona, mobilat, utilat, ofer spre inchiriere ap. 3 camere, **500 €;** ☎0728.085.308

188. **Titan,** 1 Decembrie 1918 dec., 64 mp, mobilat, utilat, 3 camere dec., etaj 1/4, Piata Trapezului, 3 minute metrou 1 Decembrie, gresie, faianta, parchet, termopan, usa metalica, mobilat, utilat, zona verde, scoala, gradinita, piata. Liber 15 iunie. **360 €;** ☎0766.256.591 raluca.vascuta@gmail.com

189. **Titan,** 2 minute metrou, dec., 70 mp, mobilat, utilat, 5-6 minute mall Park Lake, centrala, mobilat si utilat, liber, termen lung, **360 €;** ☎0732.135.467 ramax2016@yahoo.com

190. **Titan,** 5 minute metrou, dec., mobilat, utilat, chiar pe strada Lunca Bradului, scoala 195, mobilat si utilat, etajul 4 din 4 cu vedere parc IOR, reabilitat, centrala, liber, termen lung **360 €;** ☎0728.777.132 office@ramax.ro

191. **Titulescu,** apartament superb 3 camere, semidec., 72 mp, mobilat, utilat, Apartament Titulescu complet mobilat ?i utilat **450 €;** ☎0723.667.696 carmenion56@gmail.com

192. **Ultacentral,** Sala Palatului, dec., 77 mp, mobilat, utilat, duplex lux, et. 3 si 4, et. 3: sufragerie, bucatarie, baie, terasa, Et. 4: 2 dormitoare, baie, **1.000 €;** ☎0722.536.952 Dobrescu_iulian@yahoo.com

193. **Unirii** semidec., 80 mp, mobilat, utilat, Tribunal, ap. 3 camere, etaj 5/8, cu imbunatatiri, mobilat si utilat complet, are loc de parcare propriu in spatele blocului **750 €;** ☎0752.036.997/ 0765.400.929

194. **Unirii** apartament 3 camere - central dec., 150 mp, mobilat, utilat, apartament 3 camera situate in zona Unirii, Piata Bucur. Bloc construit in 2007, parcare subterana, la doar 5 minute de metrou. Stare impecabila! **800 €;** ☎0726.758.679 danutc2009@gmail.com

195. **Unirii** la 15 minute metrou, Mircea Voda, Camera de Comert, 3 camere de inchiriat dec., 80.00 mp, mobilat, neutilat, **500 €;** ☎0724.808.552 matei@mateipantea.ro

196. **Unirii,** Berloni, Tribunal, premier clinic, semidec., 100 mp, mobilat, utilat, stradal, privatehouse.ro va propune spre inchiriere un apartament deosebit, in zona Unirii. Inchiriere apartament 3 camere Bulevardul Unirii, nr 57, stradal, langa Premier Clinic si Berloni. **750 €;** ☎0760.101.098 claudiu@privatehouse.ro

197. **Unirii,** Nerva Traian, dec., 75 mp, mobilat, utilat, Alexandru Vlahuta, 6/8, dec, 2wc, mobilat utilat complet, 75 mp, construit 1991, gresie, faianta, parchet, termopan, usa metalica, aer conditionat, pozitie buna, aproape metrou, contract ANAF, liber, 1l+1l **450 €;** ☎0724.336.834

198. **Unirii,** Nerva Traian, BRD, semistradal dec., 78 mp, mobilat, utilat, 1/8, cf 1 sporit, dec, 78mp, 2 bai, vedere mixta, mobilat, utilat complet, curat, contorizat, gresie,faianta, parchet, termopan, usa metalica, aer conditionat, liber, zona linistita, contract la Anaf,1+1. **550 €;** ☎0724.336.834

199. **Unirii,** Parlament, dec., 80 mp, mobilat, utilat, proprietar ofer spre inchiriere apartament renovat modern, deosebit, mobilat, utilat complet, pentru locuit. Dispune de ac, repartitoare caldura, apometre. Pretabil cetatean occidental. Contract ANAF **875 €;** ☎0733.319.223

200. **Unirii,** Piata Unirii dec., 84 mp, mobilat, utilat, 1993 an de constr, oferta inchiriere apartament 3 camere, mobilat, Corneliu Coposu stradal. **600 €;** ☎0740.620.112 marian.popa@realkom.ro

201. **Unirii,** Splaiul Unirii, dec., 90 mp, mobilat, utilat, langa Camera de Comert, 5 min. metrou Timpuri Noi, 15 min metrou Unirii, bloc 1994, 4/7, vedere Dambovita, finisat modern, mobilat modern, utilat complet, parcare platita; **500 €;** ☎0722.715.380

202. **Unirii,** Zepter, dec., 80 mp, mobilat, utilat, 3 camere dec., mobilat de lux, renovat, **700 €;** ☎0747.777.767/ 021.323.00.10 office@centralimobiliare.ro

203. **Universitate,** semidec., 70 mp, mobilat, utilat, inchiriere apartament 3 camere Universitate, spatios, luminos, dispune de 2 grupuri sanitare, balcon, spatii depozitare, et. 3/7. Acces rapid catre Unirii, Romana, Kogalniceanu, Cismigiu **500 €;** ☎0757.704.332 alexandru.ion@houseadvisers.ro

204. **Universitate,** 3 camere, Centrul Vechi dec., 70 mp, mobilat, utilat, Mobilat si utilat complet modern, finisaje moderne, Ac, etaj 1/6, centrala proprie, acces metrou. **500 €;** ☎0733.377.731 office.elithouse@gmail.com

205. **Universitate,** Cismigiu, Magheru, Romana semidec., 87 mp, mobilat, utilat, inchiriere apartament 3 camere lux, 5 min. de metrou Universitate, loc de parcare. Apartamentul se afla la prima inchiriere. Suntem agentie: comision standard **500 €;** ☎0764.951.100

Imobiliare închirieri 4 CAMERE

206. **Universitate,** Piata Rosetti semidec., 75 mp, mobilat, utilat, proprietar inchirez ap cu 3 camere, mobilat, utilat, termopane, centrala proprie, aer conditionat, balcon, liber **400 €;** ☎0723.408.129

207. **Vacaresti,** 10 minute metrou Berceni, dec., 70 mp, mobilat, utilat, parcul Tineretului, stradal, vav mall San Plaza, etajul 1, gresie, faianta, parchet, termopane, mobilat si utilat, liber, termen lung **400 €;** ☎0728.777.132 adriangeambei@yahoo.com

208. **Vacaresti,** Mall Sun Plaza, 3 camere, lux, dec., 85 mp, mobilat, utilat, apartament 3 camere de inchiriat pe Calea Vacaresti, etajul 10/15, complet mobilat si utilat, lux, bloc din 2010, 85 mp, paza, bloc izolat termic, dec. www.realkom.ro **850 €;** ☎0768.119.110 oana.chelaru@realkom.ro

209. **Vitan** Mall Dristor lux dec., 108 mp, mobilat, utilat, InCity Residences, et. 9/17, 2009, cu 2 grupuri sanitare, terasa inchisa, mobilat si utilat complet, centrala termica, aer conditionat, loc parcare. Disponibil imediat **700 €;** ☎0742.209.990/ 021.322.92.95 imobiliare121@yahoo.com

210. **Vitan** Mall Vitan, etajul 2/8-3 camere-78 mp dec., 78 mp, mobilat, utilat, apartament de 3 camere de vanzare pe Calea Vitan, bloc de monolit construit in 1987, etajul 2/8, 78 mp, 1 balcon, mobilat si utilat modern, 2 bai, aer conditionat, renovatvwww.realkom.ro **600 €;** ☎0768.112.113 oliver.postolache@realkom.ro

211. **Vitan,** semidec., 85 mp, mobilat, utilat, casa de pensii, bloc erbasu , bloc 2002 , 4/10 , semid, 80 mp, mobilat, gresie, faianta, parchet, aer conditionat, termopan, usa metalica, alarma, loc parcare exterior, bloc exclusivist **600 €;** ☎0722.519.460 despina.enache@yahoo.com

212. **Vitan,** Auchan, Stadion Olimpia, cu loc parcare, semidec., 74 mp, mobilat, utilat, Vitan, Auchan, Stadion Olimpia, Mihai Bravu, etaj 3/8, semidec, 2 gr. san, 2 balcoane, c-tie 1984, bloc reabilitat, 74 mp, aer conditionat, mobilat complet, bucatarie mobilata si utilata, avans 1 luna+1 garantie. **360 €;** ☎0769.076.167 adriana.kdwimob@gmail.com

213. **Vitan,** Nerva, Vitan mall, bloc 2016, modern, semidec., 105 mp, mobilat, utilat, privatehouse.ro va propune spre inchiriere un apartament, in zona Nerva Traian. Inchiriere apartament 3 camere Nerva Traian, Vitan mall, strada Vlaicu Voda, bloc 2016, 5 min metrou Timpuri Noi. **500 €;** ☎0760.101.098 claudiu@privatehouse.ro

Apartamente 4+ camere

1. **Amzei,** Romana dec., 145 mp, nemobilat, utilat, Romana, la 50 m de metrou, str. Take Ionescu, 3 din 7, bloc special, super finisat, totul schimbat, apometre si repartitoare, ideal firma sau locuit, bucataria mobilata, se declara toata suma, 145 m

Imobiliare închirieri CASE, VILE

9. **Bucurestii** Noi, Sos. Chitilei, S.U. 98 mp, 1998, casa curte 260 mp, renovata, 2 dormitoare, hol, baie, bucatarie+mansarda 90 mp, curte interioara, particular, **470 €;** ☎0726.170.344

10. **Calea** Calarasilor, zona centrala, S.U. 190 mp, curte 150 mp, 5 cam., nemobilata, neutilata, Calea Calarasilor colt Popa Nan central, inchiriez vila central S+ P+Pod, 150 mp/nivel, ideala pentru bistro, cafenea, cabinet, birouri, gradinita, afterschool, renovata, curte 120 mp extensibila, parcare. **2.000 €;** ☎0743.174.433

11. **Carrefour,** Colentina, mobilata, utilata, inchiriez etaj vila (camera) pentru 2 fete, 2 baieti, toate conditiile, baie, bucatarie. 450 lei de persoana, incluse si utilitatile, **450 L;** ☎0725.763.878/ 0733.385.740

12. **Casa** Unirii, Marasesti stradal vis-a-vis Engie gaze S.U. 140 mp, curte 240 mp, 5 cam., nemobilata, neutilata, **1.500 €;** ☎0725.540.400 vlad@vladtrimbitasu.ro

13. **Cismigiu,** S.U. 100 mp, 1999, subsol locuibil, intrare separata, toate utilitatile, cu acces la gradina si gratar, **1.100 L;** ☎0724.280.664

14. **Colentina,** S.U. 400 mp, curte 22 mp, 11 cam., nemobilata, neutilata, inchiriez vila foarte spatioasa stil bloc in zona Colentina Andronache. Acces facil catre Soseaua Gherghitei, A3 Promenada. **2.600 €;** ☎0722.443.141

15. **Colentina,** Carrefour, S.U. 110 mp, curte 150 mp, 3 cam., nemobilata, neutilata, 3 camere, 1 x bucatarie, 2 x baie, 1 x hol, dupa cum urmeaza:- parter - camera, baie, bucatarie , hol, - etaj - 2 camere, baie, centrala termica proprie, tamplarie geam termopan, aer conditionat, **450 €;** ☎0745.502.099 adipiciu@gmail.com

16. **Colentina,** direct propietar, 8 min distanta de A3 S.U. 100 mp, curte 300 mp, 2 cam., mobilata, utilata, casa la curte in cartierul Andronache, 2 camere dec.e, baie, bucatarie, mobilat, utilat, gresie, faianta, termopan, parchet, paza, cu spatiu de depozitare in spate de 40 mp, pretabil firma; **550 €;** ☎0735.562.704

17. **Cotroceni** stradal soseaua Cotroceni imobil birouri S.U. 160 mp, 4 cam., nemobilata, utilata partial, birouri, cursuri, activitati cu trafic intens, acces si vizibilitate stradala, 160 mp. utii, et 1/3, renovat, contorizat individual, climatizare, alarma antiefractie, centrala proprie, **2.250 €;** ☎0762.612.172/ 0799.933.979

18. **Crangasi** Emag, metrou, S.U. 75 mp, proprietar, urgent, casa pretabil birouri, cabinete etc. ☎0786.936.017

19. **Dacia,** S.U. 350 mp, curte 300 mp, 10 cam., nemobilata, neutilata, Vasile Lascar, va propunem o vila D+P, formata din 2 corpuri, curte generoasa, individuala, deschidere la strada, cu toate utilitatile, renovata, curata, cu toate finisajele, ideal sediu firma **12 €;** ☎0722.518.991/ 0752.119.214

20. **Domnesti,** strada Zorilor 37, S.U. 110 mp, curte 220 mp, 4 cam., mobilata, utilata, inchiriez vila tip duplex P+E, constructie finalizata 2014, complet mobilata. **750 €;** ☎0724.316.272 apet_miki73@yahoo.com

21. **Dorobanti,** Eminescu, S.U. 80 mp, 4 cam., nemobilata, neutilata, demisol de vila, curte, intrare exclusiva, incalzire, apa, functional; **400 €;** ☎0744.650.350

22. **Dristor** 3 cam., mobilata, utilata, etaj 4, mobilat si utilat modern, 2 AC, parcare, stradal, vedere mixta, 3 minute metrou Dristor, neg. ☎0788.100.999

23. **Eminescu,** Dacia, S.U. 80 mp, curte 400 mp, 3 cam., apartament in vila la curte, an 1935, central, elegant, acces persoane in curte. Prefer firma cu pana la 10-12 birouri, negociabil, **700 €;** ☎0726.217.681

24. **Expozitiei** S.U. 180 mp, 8 cam., nemobilata, neutilata, singur curte, P+1, cate 4 camere cu 2 grupuri sanitare si bucatarie pe fiecare nivel, nemobilate, centrala proprie, pret discutabil **1.500 €;** ☎0752.036.997/ 0765.400.929

25. **Floreasca,** Dinamo S.U. 190 mp, curte 200 mp, 5 cam., nemobilata, neutilata, vila p+1, singur curte, 5 camere si multiple dependinte, garaj, pe o strada foarte linistita (strada infundata) nemobilata, preferabil pentru locuit **1.600 €;** ☎0752.036.997/ 0765.400.929

26. **Floreasca,** Dinamo, S.U. 200 mp, curte 90 mp, 5 cam., nemobilata, neutilata, D+P+1, singur curte, acces auto, proaspat zugravita, curata, nemobilata, ct, 5ac, doar rezidenta, termen lung, Contract Anaf, avans 1+1, Comision Agentie 50%, vecinatati:Dorobanti, Stefan cel Mare, Capitale, **1.700 €;** ☎0758.074.444/ 021.210.76.00 valigeorgescu88@gmail.com

27. **Floreasca,** Dorobanti, Vila superba, 5 camere, S.U. 200 mp, curte 150 mp, 5 cam., mobilata, utilata, Floreasca, Piata, Dorobanti, Vila P+M, 5 camere, bucatarie, curte 150 mp, pivnita/uscatorie. Mobilata si utilata complet, centrala termica, termopan, parchet, lemn masiv, tablouri de colectie. **1.800 €;** ☎0724.608.384 oxana.lotca@topis.ro

28. **Foisorul** de Foc, S.U. 415 mp, curte 300 mp, 8 cam., nemobilata, utilata, Str. Pop de Basesti, nr. 17, d+p+1e+m, suprafata 415 mp utili, suprafata teren 300 mp, liber, 166 mp, 8 camere, 4 gr. sanitare, open space, toate utilitatile, pretabila birouri, pret negociabil. **2.999 €;** ☎0758.085.005

29. **Glina,** 2 cam., casa baie si bucat. gaze, apa, canal, stradal; ☎0763.552.424/ 0761.207.294

30. **Gradina** Icoanei, Manastirea Darvari S.U. 520 mp, curte 130 mp, 7 cam., mobilata partial, utilata, casa vila d+p+1+m, 7 cam., 6 dormitoare, 5 bai, bucatarie complet mobilata utilata, restul casei nemobilata, resedinta sau office, disponibila imediat, pret 4500 euro/ luna, rog seriozitate, **4.500 €;** ☎0760.978.331/ 0722.560.930 teraimobiliare@yahoo.com

31. **Icoanei** sector 2, 8 camere sing. curte pt. birouri S.U. 220 mp, curte 150 mp, 8 cam., mobilata partial, utilata, renovata 2019, g, f, p, termoizolatie exterior, AC, CT, curte pavata. 2 bai, 2 WC, bucatarie utilata. Pentru birouri, cabinet, clinica, locuit+diverse activitati etc. Termen lung, comision 0, proprietar. **1.300 €;** ☎0722.604.845 lauregri@gmail.com

32. **Imaginatie** si creativitate tridimensionala intr-un spatiu de vis, Balotesti S.U. 273 mp, curte 1057 mp, 6 cam., mobilata, utilata, **1.790 €;** ☎0748.889.926 ionut.stancu@imobiliare-acasa.ro

33. **Mall** Vitan, S.U. 210 mp, curte 50 mp, 5 cam., nemobilata, utilata, de inchiriat vila zona Mall Vitan constructie noua 2018 finalizata mai 2019, ideala pentru birouri si multe alte activitati, 4 camere mari, living, bucatarie si 3 bai curte 50 mp, whatsapp la nr 0034642810563 **1.200 €;** ☎0773.499.074/ 0773.499.074 sarpe_serpente88@yahoo.es

34. **Mihai** Bravu, metrou, Penes Curcanul nr. 4, S.U. 250 mp, 11 cam., sect. 3, inchiriez vila p+1, constr. 2018, pret/ luna, **1.500 €;** ☎0773.499.074

35. **Mogosoaia** vila moderna la inchiriere. S.U. 180 mp, curte 1000 mp, 4 cam., mobilata, utilata, Vila este renovata nou dupa ultimul chirias, este finisata modern, obiectele sanitare si gresia, faianta sunt din import, are 3 bai, 2 terase la dormitoare, curte mare comuna, cu piscina; zona este exclusivista, **700 €;** ☎0728.054.245/ 0771.542.321 davidescu.aurelian@gmail.com

36. **Pache** Protopopescu, Bucuresti, S.U. 300 mp, curte 300 mp, 13 cam., nemobilata, utilata partial, inchiriere vila 13 camere Pache Protopopescu +parcare - ideal birouri. **3.400 €;** ☎0724.206.677/ 0722.283.421 costin.neagu@kitchenshop.ro

37. **Piata** Domenii, Aristotel Pappia, S.U. 70 mp, curte 75 mp, 2 cam., mobilata partial, utilata, casa curte, Piata Domenii, pe str. Aristotel Pappia, singur curte, pt locuit/firma subsol o camera, parter living mare baie bucatarie, spatiu depozitare, etj. Camera mare cu baie, finisaje super lux. **800 €;** ☎0722.295.546 anagholami2@gmai.com

38. **Piata** Dorobanti, S.U. 250 mp, curte 150 mp, 11 cam., nemobilata, utilata, vila singur curte, D+P+1+M, total 11 camere, 4 intrari, baie si bucatarie pe fiecare etaj, superba (fosta clinica medicala). **4.000 €;** ☎0752.036.997/ 0765.400.929

39. **Piata** Muncii - Pasajul Muncii, S.U. 115 mp, 3 cam., nemobilata, neutilata, casa p+m suprafata utila 115 mp, 3 camere, doua gr. sanitare, bucatarie, toate utilitatile, izolata termic, centrala propie, pretabila pt activitati de birouri, libera, avans 1+1 cu contract ANAF, pret usor neg **1.100 €;** ☎0758.085.005 lucian@confortcasaimobiliare.ro

40. **Piata** Muncii, Matei Voievod, adiacent, S.U. 180 mp, curte 10 mp, 4 cam., mobilata, utilata, Piata Muncii, Calea Calarasilor, adiacent, duplex in zona de ville, living 40 mp, mansarda open-space, 3 gr. sanitare, mobilat si utilat, finisaje de calitate, pretabil pentru rezidential, loc parcare. **1.000 €;** ☎0758.085.003 daniel@confortcasaimobiliare.ro

41. **Pipera** S.U. 120 mp, curte 260 mp, 4 cam., mobilata, utilata, particular, casa cocheta, gradina superba ce ofera intimitate, in complex inchis si pazit. Complet mobilat si utilat. P+1, 120 mp, living si 3 dormitoare, 3 bai, garaj+2 parcari, gradina 260 mp, terasa. **875 €;** ☎0722.223.359 sorin.busegeanu@gmail.com

42. **Sector** 4 S.U. 240 mp, curte 200 mp, 6 cam., nemobilata, utilata, Proprietar închiriez vila 6 camera, 3 grupuri sanitare plus curte generoasa in zona Aparatori Patriei, 800m fata de metrou Aparatori Patriei si 700m fata de Dimitrie Leonida **1.150 €;** ☎0769.069.266

43. **Sector** 5, S.U. 240 mp, curte 600 mp, 5 cam., mobilata partial, utilata, inchiriere vila rezidential/ birouri cu acces direct la soseaua Bucuresti - Magurele. 7 minute pana la soseaua Alexandria, Antiaeriana, Rahova. 20 minute pana la Unirea. 6 linii de transport RATB, **800 €;** ☎0746.153.595 cshdotnet@yahoo.com

44. **Sos.** Alexandriei S.U. 200 mp, curte 2000 mp, 7 cam., mobilata, utilata, Vila in duplex p+1mobilat utilat zona linistita **600 €;** ☎0766.263.907 Ghiritaelena90@gmail.com

45. **Soseaua** Giurgiului, comuna Jilava, 2014, 200 mp, toate utilitatile, P+1+M, 3 dormitoare, baie/ bucatarie pe nivel, mobilata complet. Se poate inchiria partial 1.500 lei/ etaj; ☎0721.648.139

46. **Soseaua** Giurgiului, Piata Progresu S.U. 290 mp, curte 290 mp, 10 cam., nemobilata, neutilata, Vila zona Piata Progresu posibilitate gradinita, clinica azil, birouri, scoala, 10 camere, 295 mp, 2 etaje+ mansarda, 3 bai, 2 bucatarii, gaze, apa canalizare., exclus agentii, **2.000 €;** ☎0770.304.988

47. **Soseaua** Oltenitei, Berceni, metrou Ap. Patriei S.U. 210 mp, curte 100 mp, 9 cam., mobilata partial, neutilata, vila D+P+2, 3 grupuri sanitare, renovata, centrala proprie, ac in fiecare camera, garaj subteran, 3 locuri parcare in curte+3 afara, multiple spatii depozitare, apropiere mijloace transport, piata Sudului, libera **1.800 €;** ☎0752.010.038/ 031.420.69.37 office@confortcasaimobiliare.ro

48. **Stefan** cel Mare S.U. 1200 mp, curte 500 mp, 13 cam., nemobilata, neutilata, Stefan cel Mare adiacent zona case-vile, s+p+2+m, 13 camere amprenta la sol 310 mp, spatiu pretabil scoala, gradinita, after school, birouri singur curte, zona linistita, locuri parcare. **5.500 €;** ☎0724.485.211 caramihailuminita@gmail.com

49. **Stefan** cel Mare, Lizeanu, S.U. 120 mp, curte 50 mp, 3 cam., mobilata, utilata, strada Pargarilor, vila individuala, singur curte, S+P+E+2, 4 camere, 3 bai, complet mobilata si utilata, modern, alarma, siste, video, libera, termen lung, **800 €;** ☎0728.777.132 adriangeambei@yahoo.com

50. **Str.** Gherghitei nr. 76, Colentina, 2 cam., inchiriez casa la curte, bucatarie baie si pivnita; ☎0745.368.427/ 0751.239.746

51. **Strada** Fabrica de Caramida S.U. 155 mp, curte 420 mp, 6 cam., nemobilata, utilata, proprietar, inchiriez apartament in vila situata in cartier inchis, cu paza permanenta, in zona Bucurestii Noi, 10 min. statie metrou Laminorului. Apartamentul este format din demisol + parter. An 2016, **900 €;** ☎0723.188.798/ 0752.676.727

52. **Televiziune,** Grigore Mora, S.U. 130 mp, 4 cam., mobilata partial, utilata, apartament in vila, complet renovat, pretabil birou/locuinta, amenajat lux, lift, intrare individuala, video interfon, **2.300 €;** ☎0727.748.424

53. **Tineretului** S.U. 150 mp, curte 80 mp, 5 cam., nemobilata, utilata, Vila singur curte, 5 camere, 3 grupuri sanitare, **1.200 €;** ☎0722.760.118

54. **Tineretului,** S.U. 170 mp, curte 230 mp, 4 cam., nemobilata, utilata partial, Parcul Carol, va propunem spre inchiriere un imobil format dintr-un open space-hala, birou, 3 grup. sanitare, spatii de depozitare, plus un depozit, cu toate utilitatile, amplasat langa metrou, ocazie **800 €;** ☎0722.518.991/ 0752.119.214

55. **Ultracentral** S.U. 150 mp, curte 120 mp, 5 cam., nemobilata, utilata partial, Casa 5 camere Piata Romana stradal, ideal firma **1.300 €;** ☎0764.174.141 doina1975nicolae@gmail.com

56. **Unirii,** S.U. 35 mp, curte 18 mp, 1 cam., mobilata, utilata, inchiriere casa Unirii. Dispune de 1 camera, spatii depozitare, AC, centrala proprie, spatii depozitare, pivnita. Acces rapid catre punctele de interes ale orasului. **350 €;** ☎0757.704.332 alexandru.ion@houseadvisers.ro

57. **Unirii,** Alba Iulia, S.U. 300 mp, curte 100 mp, 11 cam., nemobilata, neutilata, vila S+P+1E+M, 8-11 camere, 300 mp utili, 4 bai, renovata si consolidata 2009, finisaje de calitate: parchet din lemn triplu stratificat, centrala, A/C. Ideal birou/firma. **2.750 €;** ☎0723.334.024 bbadrian@gmail.com

58. **Unirii,** Alba Iulia, Decebal, mall, metrou bloc nou S.U. 300 mp, curte 200 mp, 8 cam., nemobilata, neutilata, 5 min metrou, 12 parcari singur curte, P+3E, 2010, finisaje premium, 4 bai, 6 balcoane, zona vile, sistem video, contract anaf, agentie, cabinet, birouri, hotel, clinica, call center, afther school, 8 ac, 2 balcoane/et. **2.500 €;** ☎0758.259.750/ 0755.022.290 office@imobservicecenter.ro

59. **Universitate,** S.U. 120 mp, 5 cam., nemobilata, utilata partial, proprietar spatiu birouri et. 1 str. Coltei 2, 120 mp, 5 camere + hol intrare/receptie, o baie mare cu dus + un grup sanitar, bucatarie, 2 balcoane, bucatarie utilata, nenegociabil, liber 01.07.19, **1.200 €;** ☎0721.360.898 mirela.ilies@gmail.com

60. **Vasile** Lascar ultracentral S.U. 200 mp, curte 120 mp, 4 cam., nemobilata, neutilata, casa 4 camere stradal Vasile Lascar ideal firma; **1.300 €;** ☎0764.174.141 doina1975nicolae@gmail.com

61. **Vatra** Luminoasa, S.U. 200 mp, curte 80 mp, 6 cam., nemobilata, neutilata, vila singur curte, p+1, total 6 camere, 2 bai, 2 bucatarii, cu imbunatatiri, ideala birouri. **1.700 €;** ☎0752.036.997/ 0765.400.929

62. **Vila** Dristor, Baba Novac, S.U. 280 mp, curte 200 mp, 7 cam., mobilata, utilata, **2.200 €;** ☎031.630.69.36 robert@robertgagos.ro

Imobiliare închirieri DIVERSE, CAMERE CU CHIRIE

63. Vila parter si etaj Piata Victoriei renovata locuinta sau office S.U. 140.00 mp, curte 120.00 mp, 6 cam., mobilata partial, neutilata, 1.200 €; ☎0725.540.400 vlad@vladtrimbitasu.ro

64. Vitan mall metrou Mihai Bravu, curte, 6 camere, S.U. 180 mp, curte 80 mp, 6 cam., mobilata, utilata, 2 bai, singur curte, P+1E+M, 180 mp, curte 80 mp, sufragerie, 5 camere, 2 bai, 2 bucatarii, hol, mobilata, utilata, AC, gresie, faianta, parchet, termopan, usa metal, curte amenajata, scara interioara, balcoane, geam baie. 2.200 €; ☎0744.516.515

Diverse, camere cu chirie

1. **13 Septembrie,** inchiriez camera, baie si bucatarie, la curte, cu toate conditiile, mobilata, **600 L;** ☎0725.663.328

2. **Andronache,** inchiriez camera mobilata, fara baie, la curte, pt. 1 barbat singur; ☎0726.240.906/ 0736.028.018

3. **Aparatorii** Patriei, metrou, casa curte pentru cazare muncitori; ☎0726.523.399

4. **Aparatorii** Patriei, statia de metrou, ofer camera mobilata, baie, bucatarie, la curte; ☎0744.804.209/ 0741.785.123

5. **Auchan,** camere cu chirie la curte, inchriez 2 camer in zona Auchan-Titan Inchiriez camere cu chirie la curte conditi de bloc; ☎0722.607.732/ 0760.280.330

6. **Auchan,** Titan, camera mobilata la curte, **650 L;** ☎0746.528.841/ 0761.622.223

7. **Auchan,** Titan, inchiriez camera la curte, zona Balta Alba, Auchan, Titan, str. Gura Ialomitei - Postasului, bucatarie si baie la comuna, pret 750 cu toate cheltuieilile incluse, ☎0723.165.628

8. **Baneasa,** inchiriez demisol 70 mp cu toate utilitatile si camere de locuit, birou depozitare, alte activitati, uscat, conditii bune; ☎0770.762.740

9. **Bd.** Brancoveanu, Lamotesti, doamna singur ofer camera in apartament dec., mobilata, acces la toate utilitatile pentru o doamna sau un domn serios. Plata lunar, fara garantie; ☎0739.126.125/ 0742.350.553

10. **Berceni,** inchiriez camera mobilata, la bloc, unui baiat; ☎031.434.37.20

11. **Berceni,** Aparatorii Patriei, 2 camere la curte, 50 mp, an const.r 2001, mobilat, utilat, renovat, baie, bucatarie, apropiere metrou, utilitati incluse, proprietar, **1.500 L;** ☎0785.215.652

12. **Berceni,** Aparatorii Patriei, camera la curte, an 1998, 30 mp, renovata, mobilata, utilata, baie, bucatarie, 250 m de metrou, proprietar, **800 L;** ☎0785.215.652

13. **Berceni,** camera dec.a, termen lung, pt o Doamna sau Tanara Salariata, ingrijita, serioasa, 1 persoana, 1 camera din 3 la bloc, Exclus Cupluri, seriozitate, metrou 7 min, mobilat, tv, net, frigi, m spalat noi, toate conditiile. **400 L;** ☎0761.473.030 euroconcept.translations@yahoo.com

14. **Berceni,** Lamotesti, doamna singura, inchiriez camera in apartament la bloc unei doamne serioase, cu serviciu, in jur de 50 ani. Exclus baietii in gazda. Rog seriozitate si ofer seriozitate. Telefon; ☎0721.867.173

15. **Berceni,** Piata Resita, inchiriez camera la bloc, et 1 din 4, la un baiat sau fata, fara garantie, **500 L;** ☎0721.961.176

16. **Berceni,** sector 4, inchiriez o camera, str. Soldat Lica George nr. 19; ☎0760.294.245

17. **Brancoveanu,** Lamotesti, Turnu Magurele, masina 102, pentru fata, doamna singura ofera camera bloc foarte curata, internet, tv, fara avans, **400 L;** ☎0760.633.953

18. **Calea** Calarasilor, inchiriez teren centru, Calea Calarasilor, Univ. Hyperion, Bucuresti, central, teren 220-532 mp, teren de colt, deschidere 10 si 25m, vad, vizibilitate, artera circulata, utilitati stradale, liber, pt. activitati comerciale, servicii. **10 €;** ☎0743.174.433

19. **Calea** Grivitei, o camera in cadrul unei vile cu intrare separata, baia si bucataria la comun, masina de spalat, **600 L;** ☎0729.478.158/ 0771.372.342

20. **Calea** Grivitei, un pat in cadrul unui dormitor de barbati, aer conditionat, mobilier nou, masina de spalat, astept si echipa de muncitori, 250 lei/persoana; ☎0729.478.158/ 0771.372.342

21. **Camera** de inchiriat pentru cuplu fara vicii camera pentru cuplu salariati si nefumatori. Zona Big Berceni aproape de Sun Plaza. Chiria 450 lei plus garantie 450 lei. **450 L;** ☎0765.941.042

22. **Camera etaj vila, mobilata, tv si internet, vaia si bucataria la comun, intretinerea in pret, fara garantie, 600 L; ☎0764.288.112**

23. **Camera** in Prel. Ghencea 40, Drumul Taberei Camera mansardata in apartament, pentru doamna seriosa, acces usor la mijl transport direct Universitate, fara proprietar in locatie, 500 lei, fara garantie, detalii la tel. **500 L;** ☎0720.322.323

24. **Camera** inchiriere pt.o fata sub 33 ani sau sub 30 ani, inchiriere gratuita. Proprietar tanar, 34 ani, Bucuresti. Mai multe detalii la tel.; ☎0766.791.750

25. **Camera** la curte, pentru doamna, tv, baie, bucatarie, **300 L;** ☎0720.349.905

26. **Camera** spatioasa, tv, baie, bucatarie pt. o doamna, **300 L;** ☎0720.349.905

27. **Camin** muncitori Bucuresti, 15 lei/zi, stim ca majoritatea muncitorilor zabovesc doar seara si noaptea in unitatea lor de cazare. De aceea, punem la dispozitie servicii de calitate la cele mai bune preturi. **15 L;** ☎0722.304.830/ 0722.612.792 info@hotelzenix.ro

28. **Cartier** 23 August, camera la curte, intrare separata, baie si bucatarie proprie, **500 L;** ☎0774.480.970/ 0773.921.776/ 0766.480.846

29. **Cartier** 23 August, camere in vila pt. muncitori in constructii, firma de paza sau studenti. Detalii la tel.: ☎0774.480.970/ 0773.921.776/ 0776.480.846

30. **Cartier** 23 August, sector 3, inchiriez camera + baie, bucatarie, conditii bloc; ☎0762.062.952

31. **Cartierul** 23 August, o camera, intrare separata, toate utilitatile, **550 L;** ☎0784.703.886

32. **Central,** camera bloc, mobilata, separata, toate utilitatile, fara garantie, **300 L;** ☎0720.958.579

33. **Centru** vechi, camera cu chirie, inchiriez camere in vila. Camere cu 6 paturi 250 lei pe luna cu 3 paturi 300 lei cu 2 parii 350. Utilitatile sunt incluse. Fara garantie. Baie si bucatarie comuna. **250 L;** ☎0799.346.514

34. **Colentina,** Avion, o camera curte, 1 luna garantie + **600 L;** ☎0773.392.681

35. **Colentina,** Teiul Doamnei, ofer cu chirie camera in ap., o singura persoana, **650 L;** ☎0724.922.782

36. **Complex** Crangasi metrou, camera bloc mobilata complet, eleganta, TV, internet, curata pt. o persoana 400 de lei lunar ☎0762.932.711

37. **Crangasi,** camere cu chirie vila inchiriez camere in vila pentru tinere studente sau angajate. Vila este complet mobilata si utilata, tarif 500 ron de persoana, in pret este inclusa si intretinerea, caldura, apa, gunoi, lumina. **500 L;** ☎0723.275.338 stoicadorel10@yahoo.com

38. **DELFINULUI** PIATA, Cartier Ostrov, camera la curte, mobilata, bucatarie, baie, toate utilitatile, incalzire centrala; ☎0765.012.013

39. **Dristor** Inchiriez camera la curte, mobilata, curata, conditii de bloc, toate utilitatile incluse in pret, pentru o persoana. **550 L;** ☎0765.502.146

40. **Dristor** Mc Donald's langa metrou, camera bloc, mobilata complet, TV, internet, curata, acces dependinte pt. o persoana 400 de lei pentru o persoana ☎0768.013.183

41. **Drumul** Taberei, B-dul Timisoara, inchiriez camera la vila (curte), **800 L;** ☎0727.787.140

42. **Drumul** Taberei, statia Eugen Lovinescu, autobuze 368, 105, troleibuz 69, 1 statie de linia 41, camera mobilata, dec.a, curata, unei tinere sau doamne salariate, **400 L;** ☎0724.278.376

43. **Eroii** Revolutiei metrou, camera vila, fara proprietar, mobilata complet, internet wi-fi, pe palier la comun la baie+bucatarie cu alti doi chirasi pt. o pers 500 de lei chiria plata lunar ☎0765.458.049

44. **Eroii** Revolutiei, Viilor, inchiriez camera la curte pt. baieti, mobilata, conditii bune, pret avantajos; ☎0763.443.556

45. **Erou** Ion Scortan, cartier Andronache, camera la curte, **100 €;** ☎0767.223.397

46. **Fizicienilor** Vitan, camere camin studentesc, inchiriez camere camin studentesc zona Fizicienilor Vitan, strada Lacramioarei 56, preturi de la 500 Lei cu totul inclus, camere cu grup sanitar si frigider propriu, bucatarie si spalatorie comun **500 L;** ☎0766.953.094 Mihnea.chiajna@gmail.com

47. **Gara** de Nord camera la curte, mobilata, utilata, acces baie, bucatarie, 550 lei plus cheltuieli; ☎0729.633.656

48. **Ghencea,** capat tramvai 41, cuplu cautam coleg/colega de apartament 3 camere (camera de mijloc) dec.e cu frigider, masina de spalat, aragaz, faianta, gersie, internet, cablu TV, pretabil locuinta de serviciu pt. nefumator; **110 €;** ☎0722.499.049 ionita_cosmin@ymail.com

49. **Giurgiului,** Toporasi, camera mobilata in apartament pentru baiat, cheltuieli, incluse, **500 L;** ☎0763.070.130/ 0747.953.488

50. **Gorjului,** inchiriez o camera, de preferinta sex feminin, doresc pensionara. Solicit si un mic ajutor in casa. Rog seriozitate. Urgent ☎0722.651.429

51. **Grivita,** metrou, camera mobilata frumos, intrare separata casa curte, tv, internet, cablu, acces masina spalat, baie, bucatarie, parchet, termopan, tv, unui salariat, **450 L;** ☎0724.278.376

52. **Iancului,** primesc in gazda un barbat, fara vicii. Rog seriozitate; ☎0762.173.500/ 0763.171.745

53. **Ilfov,** Popesti Leordeni, camera de inchiriat, baie si bucatarie, unei doamne foarte serioasa; ☎0765.167.394

54. **Imobil,** camera pentru doamna, camera separata. Domn crestin ofer gratuit numai la o doamna serioasa maxim 50 ani cu probleme, locuinta, familiale, copii, serviciu, altele. Eventual ingrijire ap. o data pe saptamana. Exclus barbati si cuplu, ☎0728.672.127

55. **Inchiriere** 1 camera. Inchiriez 1 camera in vila; ☎0785.809.670

56. **Inchiriez** o camera din 3 cu tot confortul la un cuplu serios, rog seriozitate; ☎0769.218.807

57. **Inchiriez** o camera in apartament 3 camere la fata sau baiat, la pret avantajos; ☎0762.479.522

58. **Inchiriez** post coafor si camera pentru cosmetica, tatuaje. Pret 200 euro o zi cu o zi. Toate utilitatile incluse. Salonul se afla in zona b-dul Decebal, rondul Alba Iulia. **200 €;** ☎0723.359.489 adrianrajala@gmail.com

59. **Metrou** Grigorescu - Salajan, o camera din 3, nefumator; ☎0726.867.106

60. **Mihai** Bravu, 300 m de metrou, camin particular, toate cheltuielile incluse, aproape de centru, liniste, curatenie, conditii deosebite, tv, ac, internet, masina de spalat automata, aragaz, cuptor cu microunde, etc **380 L;** ☎0720.441.880/ 0766.214.427 markr2_many@yahoo.com

61. **Militari** - Apusului, inchiriez pe termen lung camera in ap. cu tv, masina automata de spalat, pentru o persoana. Chiria lunar + garantie, **500 L;** ☎0762.780.347

62. **Militari,** curte, camera mobilata, cablu, net, acces baie, bucatarie, plata lunar. Selectiv, numai o persoana ☎0761.645.844

63. **Militari,** Apusului, inchiriez minim un an camera mobilata, in apart. cu tv si masina despalat la o pers. pana in 35 ani; ☎0762.780.347

64. **Militari,** Cernisoara, inchiriez camera la curte unei fete salariate, tv, net, masina de spalat, totul inclus, **550 L;** ☎0723.131.555/ 0720.778.131

65. **Mosilor,** metrou Obor, inchiriez o camera mobilata, acces utilitati, unei studente sau tinere angajate; ☎0732.913.363

66. **Ofer** spre Inchiriere Camera in apartament cu 3 camere, camera este modesta si mobilata si este situata langa Auchan Titan foarte rapid acces la mijloacele de transport toate utilitatile. **400 L;** ☎0721.186.539

67. **Otopeni,** inchiriez 3600 mp drum propriu, la 300 ml de DN, spatele Fabricii Ifantis, discutabil. ☎0742.550.673

68. **Pacii,** metrou, Militari, o camera din 3 la o angajata sau la un cuplu, rog seriozitate, convenabil; ☎0743.043.700

69. **Pantelimon** Chisinau, doamna medic pensionara, inchiriez camera dec.a mobilata, la etajul 2, in bloc stradal izolat termic la o doamna salariata. Pretul 500 lei include cheltuielile de intretinere, curent, cablu; **500 L;** ☎0732.876.106 bidibidon@yahoo.com

70. **Pantelimon,** Chisinau camera dec.a pentru o salariata inchiriaza familie de medici pensionari, etaj 1, bloc izolat termic, stradal, centrala de apartament, libera, pret incluse toate cheltuielile, **500 L;** ☎0734.352.036 casaperdueconsulting@yahoo.com

71. **Parcul** Carol, particular, inchiriez la baiat sau domn, camera mobilata, curte, toate conditiile, intrare separata, **150 €;** ☎0729.341.138

72. **Piata** Resita, camera + bucatarie de inchiriat, la curte, **500 L;** ☎0722.284.792

73. **Piata** Romana - ASE camera bloc, fara proprietar, la comun la baie +bucatarie cu alti doi chirasi, singur in camera, mobilata complet,tv, internet 500 de lei plata lunar. ☎0726.451.222

74. **Piata** Romana, proprietar ofer camera curata, mobilata, cu acces dependinte, curte, fara garantie, penru 2 baieti sau pensionar(a), **700 L;** ☎0730.846.127

75. **Piata** Victoriei, ofer 1 camera in apartament cu trei camere, cu 2 bai, a.c. in fiecare camera, bucatarie dotata, **150 €;** ☎0799.085.472

Imobiliare închirieri SPAȚII COMERCIALE, BIROURI

76. **Rahova,** Margeanului, str Barca, camera in apartament de 3 camere cf. 1, dec., et. 5/10, 500 lei cu tot cu utilitati, fara garantie, accepta doar o persoana. **500 L;** ☎0739.883.380

77. **Rahova,** Piata, pentru baiat tanar, nefumator, camera bloc, foarte curata, masina spalat, convenabil, urgent, liber, **400 L;** ☎0760.633.953

78. **Rahova,** strada Barca, langa Margeanului, o camera de inchiriat in apartament cu trei camere, dec. pentru o persoana salariata, fara proprietar in locatie, o luna garantie, cu contract. Rog seriozitate. **450 L;** ☎0726.452.913

79. **Salaj,** inchiriez camera la curte, toate utilitatile, **550 L;** ☎0721.352.337/ 0723.147.121

80. **Salaj,** zona inchiriez camera curte, toate conditiile, bucatarie, baie, incalzire centrala, intrare separata. ☎0762.593.038/ 0768.592.845

81. **Salon** in Dorobanti inchiriem camera, post de lucru inchiriem camera pentru servicii sprancene, masaj, make-up. Pentru make-up se poate inchiria si separat post de lucru in camera de coafor. ☎0751.011.109

82. **Sebastian** Parc, camera bloc, mobilata, complet, curata, eleganta, tv, acces dependinte pt. o persoana 400 de Lei plata lunar ☎0726.451.221

83. **Sos.** Salaj stradal inchiriez o camera la bloc in apartament cu proprietarul, unui baiat sau fata, salariat, nefumator, toate utilitatile. Sector 5. Pret convenabil; ☎0768.364.283

84. **Soseaua** Chitilei, particular inchiriez camera la curte pe termen lung, conditii optime, accept si cu copii, fac contract financiar; ☎0766.215.346

85. **Str.** Cheia 10, tramvai 11, masina 220, camera la curte, mare, mobilata, toate utilitatile, la o singura persoana nefumatoare, **600 L;** ☎0786.489.741

86. **Titan,** 1 Decembrie, fara agentie, fara garantie, la o fata salariata, utilata, pat pentru o persoana, dulap pentru haine, dulap pentru diverse, televizor, cuier, masuta, veioza, chei intrare, **600 L;** ☎0765.011.037

87. **Titan,** str. Fetesti, teren de constructii, intravilan 902 mp/ 16 m, intre case, str. asfaltata, gaze, curent, canalizare, ingradit, pentru orice activitate, pret foarte convenabil, termen lung; ☎0739.126.125/ 0742.350.553

88. **Valea** Furcii nr. 39 B, particular, inchiriez camera la curte cu toate conditiile cu baie separata in Valea Oltului, Drumul Taberei, **700 L;** ☎0768.088.901/ 0770.916.484

89. **Vitan** Auchan, piata Bobocica, camera mobilata curte conditii bloc, acces baie bucatarie, cablu net, masina de spalat, zona buna mijloace de transport foatre aproape. Pentru o singura persoana, camera disponibila de azi. ☎0762.992.990 antonio7274@yahoo.com

90. **Vitan** Kaufland inchiriez camera la bloc la o fata sau un baiat. Tel. ☎0760.389.205

91. **Vitan,** acces Unirii, Dristor, Mihai Bravu, pentru fata linistita, doamna ofera camera, baie separata, foarte curata, fara avans, incluse utilitatile, **600 L;** ☎0760.633.953

92. **Vitan, Olimpia, camera la curte pentru fete/ baieti, conditii bune, cheltuieli incluse, 550 L; ☎0766.276.127**

93. **Zona** Obor, inchiriez o camera intr-un apart. cu 2 camere, fara proprietar; ☎0727.616.252

Spații comerciale, birouri

1. **1 Mai,** Chibrit, S.U. 20 mp, spatiu birouri, oferim spre inchiriere birouri mici, suprafata 20 mp. Cladirea este modernizata in totalitate, spatiile sunt renovate, acces sala de sedinte, oficiu, aer conditionat in birouri, incalzire. **200 €;** ☎0724.694.803/ 0721.707.355 officeavantajconsult@gmail.com

2. **Afumati,** Ilfov, Bretea, linia de centura, S.U. 450 mp, Stanga nr. 3, inchiriez cladire P+3 etaje, birouri; ☎0787.604.202

3. **Alexandriei,** Prelungirea Ghencea Fortuna Residence S.U. 47 mp, sp. comercial, spatiu comercial 47mp cu vad. 3 locuri de parcare disponibile, situat la parterul blocului, langa un complex de blocuri in dezvoltare si langa cartierul Fortuna Residence. lumina, gaz, apa, alarma, etc **500 €;** ☎0725.885.866/ 0725.885.844 office@westimob.ro

4. **Apartament** 2 camere parter, spatiu

Imobiliare închirieri SPAŢII COMERCIALE, BIROURI

70. **Drumul** Taberei, Aleea Baiut nr. 2B, S.U. 910 mp, sp. comercial, inchiriez imobl S+P+2E, S=100mp, P=70mp, Etaj 1 = 370mp, Etaj 2 = 370mp. Curte: 600mp. Pretabil orice activitate (spatiu comercial, productie, sala sport, depozit, gradinita, birouri). Pret negociabil. **5 €;** ☎0724.794.355

71. **Duplex** generos spre inchiriere ca spatiu de birouri S.U. 130 mp, spatiu birouri, **600 €;** ☎0799.029.263 raluca.timofti@catoma.ro

72. **Filipestii** de Padure, Prahova S.U. 20000 mp, sp. industrial, Inchiriem spatii de depozitare si productie (cu platforma betonata) - 500-20.000 mp. Str Platoului, Filipestii de Padure, jud Prahova. Pret negociabil. **1 L;** ☎0723.961.709 andonie.florina@gmail.com

73. **Floreasca,** S.U. 70 mp, spatiu birouri, Calea Floreasca cladire de birouri situata in zona de nord a Bucurestiului, aproape de mijloacele de transport in comun si aproape de parc **840 €;** ☎0723.547.544 elenamanzala5@gmail.com

74. **Floreasca,** Dorobanti S.U. 85 mp, spatiu birouri, zona Piata Floreasca (Rue du Pain), apartament in imobil birouri, 3 camere, etaj 2/4, dec., 2 grupuri sanitare, bucatarie, logie, retea IT, lift, receptie intrare, (ne)mobilat, proprietar. **850 €;** ☎0722.388.514

75. **Foisorul** de Foc Hala Traian birou 2 camere demisol S.U. 35 mp, spatiu birouri, vila, zona linistita, curat, acces stradal in vila, renovat complet recent, aspect modern, se inchiriaza nemobilat, toate utilitatile, contorizare separata, putini vecini, geamuri stradale, proprietar, **270 €;** ☎0742.558.322

76. **Foisorul** de Foc, S.U. 60 mp, sp. comercial, bd. Ferdinand 1, in statie troleibuz 85, 69 spre Gara de Est, grup sanitar, curerit trifazat, **800 €;** ☎0722.456.887 c0st1n29@yahoo.com

77. **Fundeni** inchiriem spatii birouri in cladire noua, compartimentari de 10-12 mp. Disponibile in termen de 2 luni. Pretul este 300 euro/luna, tva inclus **300 €;** ☎0739.620.626

78. **Fundeni,** S.U. 10 mp, spatiu birouri, inchiriem spatii birouri in cladire noua, compartimentari de 10-12 mp. Disponibile in termen de 2 luni. Pretul este 300 euro/luna, tva inclus. **300 €;** ☎0739.620.626 office@fundeni-tower.ro

79. **George** Cosbuc, bd. Uranus, S.U. 115 mp, spatiu birouri, suprafata utila 115 mp, etaj 1, complet utilata, mobila sau nemobilata si suprafata 315 mp etaj 4, aceleasi conditii, aceeasi zona, pret 6 euro/mp/luna. ☎0773.886.826

80. **Ghica** Tei, Bucuresti, S.U. 30 mp, sp. comercial, spatiu comercial de inchiriat, stradal, bd. GhicaTei, nr 94, suprafata de 30 mp, ☎0723.996.976 mirela.busega@yahoo.com

81. **Giurgiului,** Luica, stradal, S.U. 200 mp, sp. industrial, hala suprafata 200 mp hala depozitare/productie constructie din caramida, inaltime 4 m, plus birouri 20 mp, intrare stradala, **850 €;** ☎0724.694.803/ 0721.707.355 officeavantajconsult@gmail.com

82. **Gradina** Icoanei, S.U. 250 mp, spatiu birouri, cladire birouri et 5/6, su 250 mp, st. 307, renovat modernizat 2018, acces intrare, lift cartela, paza non stop camere luat vederi pret 3700 euro/lunar + tva det tel. **3.700 €;** ☎0744.575.548/ 0726.327.305 toni_asan@yahoo.com

83. **Grozavesti** sector 6, S.U. 1100 mp, spatiu birouri, spatiu birouri clasa A+++ zona Grozavesti. **11 €;** ☎0720.888.113

84. **Heliade** intre Vii, S.U. 250 mp, sp. comercial, de inchiriat spatiu comercial + etaj, stradal, constructie noua 2018, utilata complet, pret negociabil **1.700 €;** ☎0722.648.175

85. **Herastrau,** Cartierul Francez S.U. 140 mp, spatiu birouri, str. Nicolae Caranfil, duplex, etajele 2 si 3, 140 mp, 3-4 camere, finisaje moderne, 3 bai, 2 balcoane, 3 locuri de parcare in garaj, ideal birouri, **1.300 €;** ☎0722.715.380

86. **Iancului,** Avrig, Adm. Financiara, S.U. 110 mp, spatiu birouri, birouri - 4 cam + 1, in imobil d+p+1+m, parter, nemob./ neutilat, g, f, p, t, ct, contorizat, 2 gr. san., parcare, intrare separata, contorizare separarata, etaj inchiriat firma, metrou 5 min., neg **700 €;** ☎0725.084.444/ 021.210.76.00 ancasweethome@gmail.com

87. **Iancului,** Ferdinand, stradal S.U. 10 mp, sp. comercial, Spatiu cu vad stradal, in statie de tranvai, autobuz, trolebuz, renovat, aer conditionat. **500 €;** ☎0761.532.117

88. **Iancului,** inchiriere spatiu, S.U. 18 mp, spatiu birouri, Pache Protopopescu, scoala Iancului cladire de birouri constructie 2005 spatii libere cu suprafete de 12 mp,18 mp, 20 mp, 25 mp, 30 mp mobilate sau nemobilate paza/receptie, pret 12 euro/mp cu utilitati incluse, **12 €;** ☎0724.485.211/ 0732.366.831 lcluminita7@gmail.com

89. **Inchiriere** spatii industriale parc logistic, 4000-95000 mp, comision 0, imobil S.U. 4000 mp, sp. industrial, **14.000 €;** ☎0724.008.751 albert.meghesi@galaxyimob.ro

90. **Inchiriere** spatiu comercial cu vad, 30 mp, 575 euro, barber-shop, amanet, Vacaresti S.U. 23 mp, sp. comercial, **575 €;** ☎0723.542.482 raluca.vintila@galaxyimob.ro

91. **Magurele,** Iflov S.U. 1400 mp, sp. comercial, constructie moderna, personalizabila, pretabila showroom, productie, depozitare cu 600 mp birouri + 800 mp hala foarte luminoasa, pozitie deosebita cu 0% risc de blocaje in trafic, deschidere la asfalt, **6.000 €;** ☎0726.463.446 laureatinvest@gmail.com

92. **Metrou** Grozavesti, S.U. 110 mp, spatiu birouri, Carrefour Orhideea spatiu 110 mp open space, cladire mica de birouri, doar parter, spatii curate, paza 24/24, acces 24/24 h, amenajat, energie electrica contorizata separat, **770 €;** ☎0724.694.803/ 0721.707.355 officeavantajconsult@gmail.com

93. **Metrou** Timpuri Noi, S.U. 52 mp, spatiu birouri, Tineretului, spatiu pentru birouri cu o suprafata de 52 mp, compartimentat in 2 camere, bucatarie si grup sanitar, imobil constructie noua 2014, spatii finisate modern, cu toate utilitatile. **400 €;** ☎0724.694.803/ 0721.707.355 officeavantajconsult@gmail.com

94. **Mihai** Bravu, S.U. 18 mp, sp. comercial, spatiul este stradal, cu vitrina de 2 ml, grup sanitar propriu, vav de statie ratb, finisat. **450 €;** ☎0737.625.416

95. **Mihai** Bravu, S.U. 29 mp, stradal, intre Iancului si Obor, cladire de birouri, etaj 3, spatiu compus din doua incaperi din care una de aprox. 4mp; costul de mentenanta (cu toate utilitatile incluse) este de 3.5 euro/mp; **328 €;** ☎0767.653.693

96. **Mihai** Bravu, S.U. 29 mp, spatiu birouri, stradal, intre Iancului si Obor, cladire de birouri, etaj 3, spatiu compus dintr-o singura camera, in suprafata utila de 29 mp; costul de mentenanta (cu toate utilitatile incluse) este de 3.5 euro/mp; **328 €;** ☎0767.653.693

97. **Militari** S.U. 20 mp, Iuliu Maniu, trafic pietonal si auto, pretabil orice activitate, liber **300 €;** ☎0720.592.299

98. **Militari** Lujerului, spatiu comercial S.U. 9 mp, sp. comercial, Lujerului, 1 spatiu comercial, intrare separata strada, 9mp, vitrina, baie, vad. Actual magazin, pretabil ceasornicarie, croitorie, birou termopane, calculatoare, papetarie, cafetarie, birou diverse **150 €;** ☎0723.119.000

99. **Militari** sector 6, S.U. 95 mp, sp. comercial, spatiu comercial stradal zona Restaurant Cocosu Rosu. **700 €;** ☎0720.888.113

100. **Militari** sector 6, S.U. 400 mp, sp. comercial, spatiu comercial/birouri zona Apusului sector 6. **6 €;** ☎0720.888.113

101. **Militari,** Ianga Piata Veteranilor, S.U. 14 mp, sp. comercial, ofer spre inchiriere un spatiu comercial cu vitrina dubla stradala de 3 m pe strada Dealul Tugulea, langa Piata Veteranilor, trafic pietonal, pretabil orice activitate, particular. **500 €;** ☎0767.461.757 kurta_eric23@yahoo.com

102. **Militari,** Lujerului, S.U. 1000 mp, sp. comercial, spatii 500-1000 mp, pentru depozitare si vanzare cu vadm acces tir, rampe, paza nonstop, toate utilitatile, 3 e/mp. **3 €;** ☎0722.252.995

103. **Militari,** Lujerului, S.U. 40 mp, Str. Drumul Timonierului nr. 26, magazie 40 mp cu vad pentru depozitare si vanzare situata in en gros. Apromat, acces tir, paza nonstop, pretabil pentu orice domeniu de activitate, toate utilitatile, pentru informatii, Marian, **10 €;** ☎0722.252.995/ 0769.805.758

104. **Militari,** Lujerului, S.U. 20 mp, sp. comercial, Str. Drumul Timonierului nr. 26. Spatii comerciale cu vad pentru vanzare in en gros. Apromat pretabil pentu orice domeniu de activitate, paza nonstop, lifturi industriale, rampe acces tir, locuri de parcare, suprafete intre 10 mp si 50 mp. **16 €;** ☎0722.252.995/ 0769.805.758

105. **Militari,** Piata Gorjului S.U. 38 mp, sp. comercial, Inchirez spatiu comercial situat in Piata Gorjului, spatiul dispune de vitrina 6 m, apa, gaze, energie electrica, renovat. **2.500 €;** ☎0720.292.000 remus_maierean@yahoo.com

106. **Militari,** Piata Gorjului S.U. 184 mp, sp. comercial, Militari - Piata Gorjului, spatiu comercial de inchiriat, bloc stradal pe Str.Moinesti, compus din parter si subsol, suprafata totala 184 mp, 3 cai de acces, pretabil pentru orice activitate, comision 0 %. **1.600 €;** ☎0760.654.540

107. **Militari,** sector 6, S.U. 350 mp, spatiu birouri, cladire birouri clasa A+++ zona Autogarii Militari. **3.000 €;** ☎0720.888.113

108. **Militari,** sector 6, S.U. 220 mp, spatiu birouri, spatiu birouri sector 6 zona autogarii Militari **900 €;** ☎0720.888.113

109. **Militari,** sector 6, Iuliu Maniu, S.U. 60 mp, sp. comercial, spatiu comercial renovat complet zona Pietei Veteranilor **1.800 €;** ☎0720.888.113

110. **Mogosoaia,** centura, str Buiacului, acces TIR S.U. 1150 mp, oferim spre inchiriere doua hale, una de 500 mp, una de 650 mp, alaturate in aceeasi incinta, curent trifazic, apa, canalizare, cu birou si grup sanitar, la intrarea in Mogosoaia, str Buiacului nr 29, **5 €;** ☎0766.064.424/ 0722.257.634 unplastprod@yahoo.com

111. **Mogosoaia,** inchiriez restaurant pe malul Iacului, S.U. 650 mp, sp. comercial, inchiriez restaurant pe malul Lacului Mogosoaia, cu spatiu generos, dotat cu tot necesarul pentru mese de 250 de persoane, parcare curte interioara, gradina si deschidere de 100 m la lucul lacului, **3.600 €;** ☎0723.571.522 iondulugeac@yahoo.com

112. **Mosilor** 205, S.U. 24 mp, spatiu comercial stradal, grup sanitar, vitrina 3 m; ☎0722.237.156

113. **Mosilor,** S.U. 150 mp, spatiu birouri, Foisorul de Foc, acces metrou/ratb, et. 2/3 in vila superba pentru birouri, stil arhitectonic, 150 mp, compartimentat 5 camere, inalte, arcade, 2 gs, bucatarie, spatii depozitare, balcon fumat, gradina superba. **1.300 €;** ☎0728.415.944/ 0745.540.560

114. **Obor,** Pantelimon, S.U. 37 mp, spatiu birouri, birou lux, multiple oportunitati, 10 euro/mp; ☎0745.051.201

115. **Pantelimon** S.U. 160 mp, sp. comercial, Spatiu de inchiriat, compus din 70 mp spatiu + 90 mp locuibili, strada principala, transport in comun, toate utilitatile: gaze, canalizare, apa, curent ☎0728.620.355

116. **Pantelimon** 38, Bucuresti S.U. 30 mp, sp. comercial, spatiu comercial de inchiriat, 30 mp, curent trifazic, punct sanitar, instalatie gaze. Detalii la telefon ☎0763.540.291

117. **Pantelimon** Bucuresti, inchiriere spatiu hala S.U. 180 mp, sp. depozitare, Republica spatiu depozitare suprafata de 150 si 180 mp inaltime 4 m, birouri, gr. sanitar, acces tir/ auto, spatiu pretabil depozitare/ mica productie, croitorie, facilitatile inclusiv incalzire, racire **6 €;** ☎0724.485.211/ 0732.366.831 caramihailuminita@gmail.com

118. **Parc** Carol, centru, S.U. 45 mp, sp. comercial, spatiu comercial (show-room) ultracentral (parc Carol, 11 iunie), la strada cu trafic mare de masini si de oameni, 45+13 mp (demisol) utili (82 mp amprenta), utilitati, 1/ 2 intrari, loc parcare. **675 €;** ☎0722.455.662/ 0755.048.744 training@conceptmarketing.ro

119. **Parcul** Carol, S.U. 14 mp, inchiriez spatiu comercial in zona Parcul Carol 14 mp. **300 €;** ☎0723.040.684 mariusplacinta@yahoo.com

120. **Penthouse** generos Titulescu S.U. 135 mp, spatiu birouri, **1.200 €;** ☎0799.029.263 raluca.timofti@catoma.ro

121. **Piata** Cosbuc, Bucuresti, S.U. 173 mp, spatiu birouri, open space 175 mp stradal piata Cosbuc etajul 4 cu lift pretul super rezonabil 7 euro metrul patrat contract termen lung; ☎0744.372.439/ 0773.886.826 nistor_house@yahoo.com

122. **Piata** Iancului S.U. 25 mp, spatiu birouri, Pache Protopopescu, superpozitie, acces metrou/ ratb, imobil exclusiv birouri, paza, 25 mp, intrare separata, et. 2/3, open space, mocheta, gs (femei, barbati), mentenanta si utilitati incluse 250 euro **200 €;** ☎0728.415.944/ 0745.540.560

123. **Piata** Iancului, S.U. 40 mp, sp. comercial, superpozitie, trafic pietonal si auto, acces rapid metrou/ STB,parter vila cu intrare din strada, 40 mp, open space sau 2 incaperi, spatiu depozitare, gs, amenajat, luminos, toate utilitatile, comercial/ birouri **1.000 €;** ☎0728.415.944/ 0745.540.560

124. **Piata** Iancului, S.U. 25 mp, sp. comercial, superpozitie, vad comercial, trafic pietonal si auto intens, 25 mp, vitrina cu deschidere la strada de 2, 5 ml, open space + spatiu depozitare, gs. propriu, ideal diverse activitati comerciale **700 €;** ☎0728.415.944/ 0745.540.560

125. **Piata** Kogalniceanu, S.U. 25 mp, sp. comercial, Izvor, superpozitie, vad comercial, trafic pietonal, vitrina cu deschidere de 2,5 ml, 25 mp, open space, gs propriu, curent separat, liber, pretabil activitati comerciale sau birouri. **300 €;** ☎0728.415.944/ 0745.540.560

126. **Piata** Muncii, S.U. 40 mp, spatiu birouri, Calea Calarasilor, superpozitie, acces metrou/ ratb, parter de bloc, 40 mp, compartimentat in 2 camere, dec.e, amenajat, gresie peste tot, termopan, urn, jaluzele verticale, aer conditionat, birouri/ comercial **350 €;** ☎0728.415.944/ 0745.540.560

127. **Piata Progresul, S.U. 50 mp, sp. comercial, inchiriez spatiu comercial Piata Progresul situat in complex comercial 50 mp, chirie 690 euro/ luna, relatii tel. 690 €; ☎0722.100.011**

128. **Piata Ramnicu Sarat, S.U. 20 mp, sp. comercial, complez comercial 20 mp, vitrina 2,6m, curent trifazic, grup sanitar, vad comercial. 1300 euro/luna cu TVA inclus 1.300 €; ☎0722.741.523**

129. **Piata** Regina Maria S.U. 110 mp, sp. comercial, Ofer spre inchiriere un spatiu comercial de 80mp la care se adauga o curte interioara de 30mp, situat la parter, stradal în zona Rond Cosbuc, la 100m de Parlament, finisat, pret 1.200 euro negociabil. **1.200 €;** ☎0720.960.934 tironalex77@gmail.com

130. **Piata** Romana S.U. 20 mp, spatiu birouri, Bd. Dacia-Piata Spaniei, imobil nou exclusiv birouri cu 3 etaje, stradal, liniste, intimitate, suprafete intre 15-50 mp, spatii separate, loc pentru fumat, gs, utilitati si mentenanta incluse, birouri/comercial. **200 €;** ☎0728.415.944/ 0745.540.560

131. **Piata** Romana, Polona, Eminescu S.U. 1000 mp, spatiu birouri, Spatii birouri, Polona/Eminescu, 1300 mp, s+p+4e, constructie 2014, 60 posturi de lucru, 2 Sali conferinte, finisaje si mobilier lux, 10 locuri parcare, curte interioara. Inchiriere minim 3 ani. **17.850 €;** ☎0743.276.537/ 0726.764.420

132. **Piata** Spaniei, spatiu birouri, curte, 2 camere mari, hol mare, grup sanitar, **500 €;** ☎0763.070.130/ 0747.953.488

133. **Piata** Veteranilor, S.U. 12 mp, sp. comercial, magazin, ideal afacere. Vitrina de sticla 3 m, contorizare separata, curent trifazic, Militari, Lujerului, Iuliu Maniu, **450 €;** ☎0731.301.900 cristian.grigore@reian.ro

134. **Piata** Victoriei, S.U. 46 mp, spatiu birouri, birou deosebit Piata Victoriei pozitie excelenta, 3 min metrou. Nou renovat, prima inchiriere, intrare si vedere stradala vizavi de America House, paza, 4/10, mobila de calitate Silvarom, 1+1 garantie. **450 €;** ☎0744.373.639 cristina.alex838@gmail.com

135. **Piata** Victoriei, BRD ideal firma, birouri S.U. 55 mp, spatiu birouri, **450 €;** ☎0726.498.849 exclusivmileniumimobiliare@yahoo.com

136. **Piata** Victoriei, Dorobanti, ideal birou, birouri, firma, apartament nemobilat S.U. 57 mp, spatiu birouri, **550 €;** ☎0726.498.849 exclusivmileniumimobiliare@yahoo.com

137. **Piata** Victoriei, Sanador, birouri birou firma, 2 camere nemobilat, S.U. 55 mp, **599 €;** ☎0726.498.849 exclusivmileniumimobiliare@yahoo.com

138. **Pitesti, jud. Arges, S.U. 100 mp, firma inchiriaza spatiu comercial pe doua etaje, cu supraf. de 50 mp, strada Negru Voda nr. 11. Pretul de inchiriere se negociaza la vizionare. Mai multe informatii la nr. de tel. ☎031.437.93.74**

139. **Popesti** Leordeni inchiriere spatiu hala S.U. 400 mp, sp. depozitare, Popesti Leordeni hala 400 mp h-4,5m, 2 birouri, gr sanitar, pretabil depozitare, ateliere diverse domenii activitate, facilitati, putere instalata, acces tir /auto locuri parcare, **1.300 €;** ☎0724.485.211/ 0754.672.478 lcluminita7@gmail.com

140. **Popesti** Leordeni, inchiriere spatiu productie, S.U. 90 mp, sp. depozitare, Popesti Leordeni spatiu parter 90 mp pretabil atelier mobila, depozitare, acces auto, tir, locuri parcare pret 3,5 euro/mp, TVA **315 €;** ☎0724.485.211/ 0732.366.831 lcluminita7@gmail.com

141. **Prelungirea** Ghencea S.U. 240 mp, sp. comercial, Stradal, suprafata de 240 mp, open-space, 2 birouri, pardoseala din gresie, centrala proprie, geamuri termopan, pretabil showroom, birouri, loc de joaca, etc.. **1.800 €;** ☎0726.641.110 georgianasimonarusu@gmail.com

142. **Prelungirea** Ghencea 69-71, spatiu comercial, 105 mp utili plus teren 125 mp, deschidere 15, utilat, amenajat, apa, gaze, c. electric 380 V, stradal, **550 €;** ☎0734.761.710/ 021.777.31.78

143. **Rahova** S.U. 104 mp, sp. comercial, spatiul este stradal cu vitrina de 6 ml, grup sanitar, trafic pietonal si auto intens. **1.450 €;** ☎0737.625.416

144. **Rahova vicina S.U. 59 mp, sp. comercial, ideal cabinet, coafor, magazin, farmacie, vinarie, constr 2018, centrala proprie, A/C, grup sanitar, particular, proprietar. 600 €; ☎0724.478.554**

145. **Republica,** S.U. 64 mp, spatiu birouri, Basarabia, cladire birouri spatii disponibile cu suprafete de 27 mp, 38 mp,54 mp, 64 mp, 73 mp, 107 mp finisate, paza/ receptie, locuri parcare, mijloace de transport/ metrou, se acorda gratie 2 luni, pret 9,5 euro **6 €;** ☎0724.485.211/ 0754.672.478 lcluminita7@gmail.com

146. **Romana,** Victoriei, spatiu de birou 170 mp in vila S.U. 170 mp, spatiu birouri, spatiu de birou in vila situat in zona centrala a capitalei, Romana, Victoriei intr-o vila unicat. Spatiul disponibil este la etajul 1 + toata mansarda. Accesul in spatiu se face separat de parter. **1.490 €;** ☎0724.798.495 ionut.lotca@topis.ro

147. **Rosetti,** S.U. 80 mp, spatiu pentru birouri, 2 camere, parter inalt, baie, bucatarie, nemobilat, **500 €;** ☎0763.070.130/ 0747.953.488

148. **Rosetti,** zona, particular ofer spatiu 250 mp demisol, 200 + 50 mp parter + curte; ☎0768.749.730

149. **Rosu,** Chiajna, Ilfov, S.U. 525 mp, spatiu birouri, inchiriez spatiu birou in suprafata de 525 mp, care poate fi impartit in doua birouri **7 €;** ☎0721.053.713/ 0728.211.090 Many@cdi.ro

150. **Sector** 1, S.U. 440 mp, sp. comercial, societate comerciala inchiriaza spatiu comercial 450 mp, hala. **2.800 €;** ☎0744.226.641/ 0744.647.226 catalinoprina@gmail.com

151. **Sector** 2, str. V. Lascar nr. 21, Liceu Spiru Haret S.U. 50 mp, sp. comercial, inchiriez spatiu 50 m2 format din 2 incaperi cu 2 toalete. Curent trifazic. **750 €;** ☎0770.803.033 victor_calinescu2010@yahoo.com

152. **Sector** 3, S.U. 60 mp, sp. industrial, inchiriez 60-65 mp pt depozitare, servere, spatiu industrial, **400 €;** ☎+40744343688 office@remeco.ro

153. **Sector** 3, Piata Unirii S.U. 95 mp, sp. comercial, Predau spatiu comercial Unirii, magazin online. **893 €;** ☎0764.402.502 aalexandru.stan@yahoo.com

154. **Sector** 3, Str. Nicolae Rosu nr. 24, S.U. 100 mp, sp. comercial, 100 mp, open space- 8 Euro/mp; Nicolae Caramfil nr. 32, spatiu comercial 155 mp-15 Euro/mp; Calea Ferentari nr.17, sp. com. 125 mp-13 Euro/mp; ☎0752.214.121/ 0757.104.506/ 0757.104.506

155. **Sector** 5 S.U. 320 mp, vis-a-vis statie de tramvai, open space, 320 mp+320 mp, pardoseala gresie, tamplarie PVC, 380 w, finisaje in stare buna, situat in cladire p+2, pret 5,75 euro/mp, **6 €;** ☎0749.593.767

156. **Sincai,** S.U. 80 mp, spatiu birouri, Serban Voda, spatiu pt. birouri, p/p+1, 80 mp, cu imb, se poate compartimenta si amenaja in functie de activitatea chiriasului **500 €;** ☎0752.036.997/ 0765.400.929

157. **Sos.** Fundeni, nr. 159 S.U. 1000 mp, spatiu birouri, Fundeni Tower, imobil nou, confort, calitate si siguranta, parcare, paza, supraveghere video, la etj. 1-3, 2 lifturi, vis-a -vis spitalul Fundeni. **9 €;** ☎0739.620.626 tomah.ahmed@sirgrup.ro

158. **Soseaua** Berceni nr. 3, metrou Dimitrie Leonida, S.U. 30 mp, spatiu birouri, spatiu de birouri, depozitare cu suprafata de 30 mp plus spatii auxiliare langa metrou Dimitrie Leonida, fan curier, **170 €;** ☎0724.458.272/ 0730.320.124

159. **Soseaua** Cotroceni 13, S.U. 8 mp, sp. comercial, stradal, in statia Carol Davila, spatiu comercial la parter, suprafata 8 mp, vitrina 2 m, curent, apa, situat in cladire p+2e cu fatada renovata. **350 €;** ☎0732.456.797

160. **Soseaua** Giurgiului, S.U. 50 mp, direct proprietar, inchiriez spatiu comercial stradal, 2008, utilat, centrala proprie, curent, aer conditionat, **650 €;** ☎0726.900.840

161. **Soseaua** Mihai Bravu nr. 292 bl 5 parter, Bucuresti S.U. 68 mp, sp. comercial, de inchiriat spatiu comercial cu o suprafata totala de 68 mp cu o vitrine de 6 m, situat pe soseaua Mihai Bravu, vis-a-vis de Spitalul Victor Babes **2.500 €;** ☎0765.874.841 ptotora61@yahoo.com

162. **Soseaua** Pantelimon, apropiere Delfinului, S.U. 212 mp, sp. comercial, Sos. Pantelimon, apropiere Delfinului, inchiriez spatiu comercial 212 mp, grup sanitar, 2 intrari. Proprietar. **2.600 €;** ☎0723.200.959 deliahangan@yahoo.com

163. **Spatiu** birou, birouri, Universitate, Rosetti, 5 cam 110 mp, S.U. 105 mp, **800 €;** ☎0726.498.849 exclusivmileniumimobiliare@yahoo.com

164. **Spatiu** comercial 82 mp stradal Calea Mosilor nr. 256 intersectie Carol I S.U. 82 mp, sp. comercial, **2.100 €;** ☎0725.540.400 vlad@vladtrimbitasu.ro

165. **Spatiu** comercial, stradal, Traian, Foisorul de Foc, 40 mp, S.U. 40 mp, sp. comercial, **500 €;** ☎0740.180.180 office@casadecasa.ro

166. **Spatiu** office Beller Primaverii, S.U. 85 mp, spatiu birouri, **900 €;** ☎0799.029.263 raluca.timofti@catoma.ro

167. **Spatu** birouri Ploiesti Albert Laboratorului 230 mp S.U. 230 mp, spatiu birouri, spatiu birouri/comercial, 230 mp, compartimentabil, mobilat sau nemobilat, etaj 2/S+P+2, renovat 2019, 20-25 locuri parcare disponibile, zona accesibila, apropare de Mall Shopping City, Kaufland, OMV. **920 €;** ☎0768.469.465 contanunturi@yahoo.com

168. **Stefan** cel Mare, stradal, metrou Obor S.U. 44 mp, sp. comercial, vitrina stradala, trafic pietonal si auto, amenajat, gresie faianta, termopan, grup sanitar, usi interioare noi aer conditionat. Vecinatati: Obor Metrou Mosilor, Lizeanu, Colentina, Dacia, Eminescu. OIA 87408, **650 €;** ☎0736.918.138 romeostefan@yahoo.com

169. **Stefanestii** de Jos Ilfov, hala de inchiriat S.U. 1150 mp, spatiu birouri, Hala de inchiriat Sos de Centura nr 10 Stefanestii de Jos. Hala depozitare 2 compartimentari 1150 mp, 4,75 euro + tva, 480 mp-4,75 euro+ tva. Birouri 680 mp, 6euro+ tva, ☎0744.651.044/ 0744.798.859 dan.popescu@mike.com.ro

170. **Stefanestii** de Jos, Ilfov, hala de inchiriat S.U. 1150 mp, hala de inchiriat Sos. de Centura nr. 10, Stefanestii de Jos, hala depozitare -2 compartimentari -1.150 mp - 4,75 euro + tva, 480 mp 4,75 euro + tva, birouri 680 mp 6 euro + tva ☎0744.651.044/ 0744.798.859 dan.popescu@mike.com.ro

171. **Theodor** Pallady, S.U. 42 mp, sp. depozitare, asociatie de locatari situata pe bulevardul Th Pallady, foarte apropae de metrou Salajan, inchiriaza spatiu la subsolul blocului (3 boxe lipite) suprafata totala 42 mp cu destinatie birouri, depozit, **5 €;** ☎0726.979.866

172. **Timpuri** Noi, Facultate, spatiu comercial, 3 incaperi, hol, grup sanitar, mobilat - birouri, **2.500 L;** ☎0763.070.130/ 0747.953.488

173. **Tineretului,** Dimitrie Cantemir, 120 mp, S.U. 120 mp, spatiu birouri, spatiu de birou format din 4 birouri (3 dec.e) in cladire de birouri, zona Tineretului, Unirii cu regim inaltime d+p+4e. Cladirea are finisaje moderne, granit la exterior, marmura, a/c in fiecare birou. **1.300 €;** ☎0724.798.495 ionut.lotca@topis.ro

174. **Titan** - Liviu Rebreanu, S.U. 200 mp, inchiriez spatiu cu toate utilitatile contorizate si 2 grupuri sanitare, **2.000 €;** ☎0722.292.522

175. **Titulescu,** Pasaj Basarab S.U. 190 mp, sp. industrial, spatiu productie alimentara/catering/cofetarie, suprafata 190mp, compartimentat si amenajat conform normelor in vigoare, 2 intrari, putere instalata 26kw. **2.000 €;** ☎0724.694.803/ 0721.707.355 officeavantajconsult@gmail.com

176. **Titulescu,** proprietar, 140 mp, vitrina 10 m, vad S.U. 140 mp, sp. comercial, proprietar, inchiriez spatiu comercial 140 mp, stradal, sos. Nicolae Titulescu, la 20 m de gura Metrou Basarab, vitrina 10 ml, grup sanitar, trifazic, dublu acces **2.400 €;** ☎0736.460.001 office_mcd@yahoo.com

177. **Toporasi** nr. 16, S.U. 27 mp, inchiriez spatiu comercial; ☎0733.087.078

178. **UNIRII,** S.U. 5 mp, spatiu birouri, Universitate, spatiu birouri, deschis, etaj 1/5, mobilat si utilat, paza, acces 24/24 ore saptamanal, acces 3 sali de sedinta, contract (punct de lucru), centrala, reabilitat si renovat 2015. **82 €;** ☎0722.702.564/ 0768.046.976 ioan.rusupfa@gmail.com

179. **Unirii,** S.U. 100 mp, sp. comercial, Universitate, spatiu comercial 100 mp parter renovat + 100 mp subsol neamenajat, 2 grupuri sanitare, pozitie deosebita, adiacent Centrul Vechi, ideal banca, cafenea, magazin, farmacie etc. **1.200 €;** ☎021.319.78.04/ 0723.515.199 oli_daniel@yahoo.com

180. **Unirii,** 11 Iunie, S.U. 120 mp, sp. comercial, Unirii-11 Iunie, spatiu pretabil comercial sau birouri, situat pe parter si demisol, cu intrare direct din strada, proaspat renovat, 1.200 euro/luna. **1.200 €;** ☎0722.321.021 dragan.georgeta@regalservice.ro

181. **Unirii,** Alba Iulia, Decebal, mall, metrou bloc nou S.U. 300 mp, spatiu birouri, 5 minute metrou,12 parcari, singur curte, p+3e 2010, finisaje premium, 4 bai, 6 balcoane, zona vile, sistem video, contract Anaf inclus, agentie, cabinet, birouri, hotel, clinica, call center, after school, 8 ac. **2.500 €;** ☎0758.259.750/ 0755.022.290 office@imobservicecenter.ro

182. **Unirii,** Bucuresti S.U. 200 mp, spatiu birouri, vila in Piata Unirii pretabila mai ales pentru birouri sau activitati comerciale, renovata, centrala proprie, aer conditionat in toate camerele, curte interioara, nemobilata, libera **1.550 €;** ☎0723.408.129

183. **Unirii,** Calea Calarasilor, parter, 48 mp S.U. 48 mp, spatiu birouri, spatiu de birou/ comercial la parter, 48 mp. in cladire de birouri Clasa A, an 2014. Spatiul este mochetat contorizat, contorizat 2 gr. sanitare proprii, accesul se poate face direct din strada. **672 €;** ☎0724.798.495 ionut.lotca@topis.ro

184. **Unirii,** Cladire 2014, Clasa A, 53 mp S.U. 53 mp, spatiu birouri, Unirii, Hala Traian, spatiu de birou 53 mp, compartimentare sticla (birou conducere) + open space, geamuri rabatabile, 24/24 paza, receptie, lift, mocheta, se aplica 1.5 Euro + TVA mentenata + utilitati **636 €;** ☎0724.798.495 ionut.lotca@topis.ro

185. **Unirii,** Horoscop, S.U. 12 mp, spatiu comercial cu utilitati, **160 €;** ☎0799.888.866

186. **Unirii,** Piata Alba Iulia, spatiu birouri, S.U. 44 mp, spatiu birouri, inchiriere spatiu birouri, in zona Piata Alba Iulia bulevardul Unirii, situat in cladire de birouri.Este la etajul 1/5, in suprafata de 44 mp. Acces non-stop in birou **450 €;** ☎0727.034.875

187. **Unirii,** spatiu 4 birouri, all inclusive S.U. 93 mp, spatiu birouri, Piata Unirii, Magazinul Unirea, Zara, cladire de birouri, spatiu cu 3 birouri + receptie, bucatarie mobilata, grup sanitar. Recent zugravit, ac in fiecare birou, mocheta, balcon, paza 24/7 **850 €;** ☎0724.608.384 oxana.lotca@topis.ro

188. **Unirii,** spatiu de birou cu 3 incaperi, parcare S.U. 55 mp, spatiu birouri, Unirii, Biblioteca Nationala, cladire clasa A, etajul 4/P+5, sunt 3 birouri distincte. Se inchiriaza nemobilat, balcon, acces la bucatarie, grupurile sanitare sunt pe hol. Geamuri mari, lift, A/C, 24/7. **605 €;** ☎0724.608.384 oxana.lotca@topis.ro

189. **Unirii,** Universitate, C. Mosilor, S.U. 250 mp, acces securizat, parcare, zona pazita si supravegheata video, pretabil productie, depozitare, etc, gr. sanitar, **500 €;** ☎0744.111.417

190. **Unirii,** Zepter, Spatiu de birou in Office Building S.U. 44 mp, spatiu birouri, spatiu de birou, cladire de birou, pozitie stradala, suprafata utila 38 mp + 6 mp (spatii comune) Spatiul este dotat, a/c, parchet, contorizat total, 2 gr. sanitare, mentenata inclusa. **450 €;** ☎0724.798.495 ionut.lotca@topis.ro

191. **Universitate** Armeneasca, S.U. 73 mp, spatiu birouri, spatiu birouri in suprafata utila de 72.4 mp, etaj 6, in cladire de birouri, chiria lunara este de 7 euro+tva/ mp, la care se adauga costul de mentenanta (utilitati incluse) in valoare de 2.75 euro+tva/ mp **603 €;** ☎0767.653.693

192. **Universitate** Office Building, metrou la 2 minute S.U. 140 mp, spatiu birouri, spatiul de birou cu 6 incaperi este disponibil spre inchiriere in zona ultracentrala a capitalei. Spatiul are mocheta in prezent, bucatarie mobilata si utilata, balcon spatios (util pentru fumatori) **1.350 €;** ☎0724.798.495 ionut.lotca@topis.ro

193. **Universitate,** S.U. 27 mp, spatiu birouri, cladire de birouri, la 400 m de gura de metrou, spatiu format dintr-o singura camera de 27 mp, situat la mezanin; grup sanitar si bucatarie in folosinta comuna cu celelalte spatii de pe palier; 11 euro+TVA/mp; **353 €;** ☎0767.653.693

194. **Universitate,** S.U. 36 mp, spatiu birouri, la 400 m de gura de metrou, spatiu format dintr-o singura camera de 36.8 mp, situat la mezanin, grup sanitar si bucatarie in folosinta comuna cu celelalte spatii de pe palier, 11 euro + TVA/mp; **480 €;** ☎0767.653.693

195. **Universitate,** S.U. 41 mp, spatiu birouri, la 400 m de gura de metrou, spatiu format dintr-o singura camera de 40.95 mp, situat la mezanin; grup sanitar si bucatarie in folosinta comuna cu celelalte spatii de pe palier; 11 euro + TVA/mp; **536 €;** ☎0767.653.693

196. **Universitate,** S.U. 53 mp, spatiu birouri, pozitie de exceptie, la do

52. **Regim** Hotelier Calea Victoriei Piata Romana Inchiriez in regim hotelier apartamente si garsoniere in toate zonele centrale UniriiRomana si Victoriei, pentru detalii sunati la telefon. Prosoape si lenjerii curate. Aer conditionat Wfi Tv, **48 L;** ☎0765.673.996

53. **Regim** hotelier non-stop Unirii Universitate regim hotelier Bucuresti. Garsoniere sau apartamente cu 2 sau 3 camere. Pentru alte detalii la telefon. Wfi tv ac .Mobilate si utilate complet.Situate central. **45 L;** ☎0765.673.611

54. **Regim** hotelier Piata Roman, Calea Victoriei, cazare garsoniere sau apartamente regim hotelier toate zonele centrale Unirii, Universitate, Victoriei, magazinul Unirea. Pentru rezervare la telefon. Locatii curate de lux libere, wifi tv si parcare, **45 L;** ☎0765.673.996

55. **Regim** Hotelier Romana Unirii toate zonele centrale Cazare in regim hotelier in toate zonele centrale . Rezervari si detalii la telefon. Garsoniere si apartamente lux. Wfi tv. Zone Unirii, Calea Victoriei, Universitate, Decebal, Romana Metrou, **50 L;** ☎0765.673.611

56. **Regim** hotelier Romana Victoriei Stradal garsoniera sau apartament in zona de centru.Universitate, Romana, Victoriei, Unirii, Decebal.Wfi tv parcare. Curatenie prosoape lenjerii noi.Aer conditionat **50 L;** ☎0765.673.611

57. **Regim** Hotelier toate zonele centrale inchiriez in regim hotelier apartamente si garsoniere in toate zonele centrale Unirii Romana si Victoriei, pentru detalii sunati la telefon. Prosoape si lenjerii curate. Aer conditionat Wfi Tv, **49 L;** ☎0765.673.996

58. **Regim** hotelier Unirii Calea Victoriei Romana regim hotelier Bucuresti. Garsoniere sau apartamente cu 2 sau 3 camere. Pentru alte detalii la telefon.Wfi tv ac. Mobilate si utilate complet.Situate central. **50 L;** ☎0765.673.611

59. **Regim** hotelier Unirii Piata Victoriei Universitate va oferim cazare in regim hotelier garsoniere si apartamente de 2 camere, in apropiere de Centru Vechi, Universitate, Piata Victoriei, Maternitatea Polizu, Centrul Medical Sanador, Spitalul Filantropia. **100 L;** ☎0721.746.986

60. **Regim** Hotelier Unirii Universitate Unirii, Calea Victoriei, regim hotelier regim hotelier Unirii, Universitate, stradal cazare regim hotelier Decebal si Victoriei centru lenjerii si prosoape. Centrala termica, frigider si aragaz. **39 L;** ☎0765.673.996

61. **Regim** hotelier Unirii Victoriei Centrul Vechi Regim hotelier non stop Romana Victoriei Unirii regim hotelier Unirii si Victoriei garsoniere si apartamente. Mobilate si utilate cu tot ce trebuie. Lenjerii prosoape curate. Parcare AC tv si wi fi **45 L;** ☎0765.673.611

62. **Regim** hotelier Victoriei, Unirii, Romana, stradal regim hotelier cazare garsoniera sau apartament in Bucuresti unirii victoriei universitate. Wfi si tv. Pentru detalii la telefon. **80 L;** ☎0765.673.996

63. **Regim** hotelier, inchirez apartamente central si ultracentral cu preturi incepand de la 50 de Lei pe ora sau 100 de lei pt 3-4 ore si 150-200 de Lei pe noapte. Blocuri liniste, fara portar, mai multe detalii telefonic **50 L;** ☎0727.528.758

64. **Regim** hotelier, Horoscop, Unirii, Calea Victoriei, cazare regim hotelier, Bd. Unirii, Piata Romana, Universitate. Capacitate 1-6 persoane. Apartament sau garsoniera cu tv, internet, interfon. Calduroase, **44 L;** ☎0765.673.996

65. **Revelion** 2019, apartament cu 4 camere, va punem la dispozitie un apartament cu 4 camere situat in piata Alba Iulia. Capacitate 8 persoane, 3 dormitoare, 1 living, 2 bai, 120 mp, ☎0730.950.950

66. **Rin** grand hotel, apartament regim hotelier Vitan, Rin Grand Hotel lux, poze reale, apartament 2 camere, 35 euro/ zi, 100 lei/ 3 ore, clima, pat matrimonial, internet wi-fi masina de spalat, piscina contra cost, lenjerie prosoape **150 L;** ☎0727.528.758 arnold.sorin.alexandru.1988@gmail.com

67. **Rin** Grand Hotel, regim hotelier, ap. 2 camere lux Apartament 2 camere in regim hotelier, in Rin Grand Hotel, preturi avaitajoase incepand de la 100 de lei pt 3 ore sau 150 de lei pe zi! Apartamentul este mobilat si utilat complet, pt tot confortul, **150 L;** ☎0746.132.059

68. **Rond** Alba Iulia, apartamente, garsoniere in regim hotelier, stradale, curate, tv, internet etc., **120 L;** ☎0739.474.730

69. **Rond** Alba Iulia, Bd Unirii, Dimitrie Cantemi garsoniere ?i apartamente 2,3,4 camere regim hotelier vedere strada fara paza program nonstop stop rond Alba Iulia, Bd Unirii, Dimitrie Cantemir, piata Natiunilor Unite, Calea Victoriei, **150 L;** ☎0747.411.032

70. **Studio** romantic, Piata Alba Iulia, este special concept pentru cine apreciaza calitatea si romantismul. Daca cautati sa faceti o seara romantica partenerului ati gasit locul ideal, Recenzii ! bune pe booking.com. ☎0730.950.950 dreamimobiliare@yahoo.com

71. **Titan,** accesibile inchiriez, in regim hotelier garsoniere in Titan langa metrou si statiile de autobuze, mega image, Lidl, discretie, curatenie, caldura, pret 50 ron 2-3 ore sau 100 lei o zi, **50 L;** ☎0720.431.435/ 0769.732.368

72. **Titan,** Policlinica, regim hotelier, curat, 50 lei/3 ore, 90 lei/24 ore. Exclus escorte. ☎0729.937.991

73. **Titan,** sector 3, receptie non-stop, hotel 3 stele Mini Hotel 9 camere cu toate utilitatile si receptie non stop. Restaurant-pizzerie la parterul cladirii **80 L;** ☎0724.370.496

74. **Unirii** bulevard, oferim apartament sau garsoniera in regim hotelier. Zona ultracentrala. Curatenie, discretie, loc de parcare, tv, wi-fi, ac, masina de spalat, canapea extensibila, lenjerie si prosoape curate. **99 L;** ☎0766.729.466

75. **Unirii** Centrul Vechi non stop regim hotelier Cazare regim hotelier non stop Centrul Vechi Unirii.Pentru detalii la telefon. Wfi tv curatenie. Non stop. **46 L;** ☎0765.673.996

76. **Unirii** stradal, regim hotelier Inchiriez in regim hotelier garsoniere si apartamente. Pentru detalii la telefon. Cazare in Bucuresti. Curatenie lenjerii si prosoape curate. Wfi tv aer conditionat. **42 L;** ☎0765.673.996

77. **Unirii,** apartament 3 camere, inchiriem in regim hotelier apartament cu 3 camere dec. 100 mp, 2 dormitoare, c dresing, oglinda, pat matrimonial, cu 1 living C 1, canapea, 2 bai. Baie mare plus baie serviciu, bucatarie. **250 L;** ☎0722.420.730

78. **Unirii,** Calea Victoriei, regim hotelier regim hotelier Unirii, Universitate, stradal cazare regim hotelier Decebal si Victoriei centru lenjerii si prosoape. Centrala termica, frigider si aragaz. Non stop. Pentru detalii la telefon. **50 L;** ☎0765.673.611

79. **Unirii,** Calea Victoriei, regim hotelier, cazare garsoniere sau apartamente regim hotelier toate zonele centrale unirii universitate victoriei magazinul unirea. Pentru rezervare la telefon. Locatii curate de lux libere, wfi tv si parcare. **49 L;** ☎0765.673.996

80. **Unirii,** stradal, bd., rond Alba Iulia, loc de parcare, dec., complet utilat cu tot strictul necesar, **150 L;** ☎0744.372.439/ 0773.886.826 nistor_house@yahoo.com

81. **Unirii,** Universitate, non stop regim hotelier Cazare regim hotelier garsoniera sau apartament in centrul Bucurestiului in zonele Universitate, Romana, Unirii, Decebal, non stop. **47 L;** ☎0765.673.996

82. **Unirii,** Zara, Bd. Corneliu Coposu, Centrul Vechi,apartament 2 camere dec., mobilat utilat, wi-fi, vedere stradala, fara portar, discretie, seriozitate. Preturi incepand de la 100 lei. **100 L;** ☎0729.605.868

83. **Unirii,** Zara, Corneliu Coposu, Centrul Vechi, garsoniere, apartamente, 2-3 camere dec.e, mobilate, utilate complet, wi-fi, vedere stradala, discretie, seriozitate, fara portar, preturi incepand de la 100 Lei, 3-5 ore **100 L;** ☎0729.605.868

84. **Universitate,** km 0, apropiere hotel Intercontinental, metrou, Centrul Vechi, spital Coltea, garsoniere duble 100 L/zi, apartamente 2 camere 120 L/zi, wi-fi, liniste, tot confortul, **100 L;** ☎0733.969.200 rent_abil@yahoo.com

85. **Universitate,** Victoriei, regim hotelier non stop Cazare regim hotelier Bd Unirii, Piata Romana, Universitate. Capacitate 1-6 persoane. Apartament sau garsoniera cu tv internet interfon. Calduroase. **49 L;** ☎0765.673.996

86. **Victoriei** - Piata Romana Regim Hotelier non stop, cazare regim hotelier.Bd unirii, Piata Romana, Universitate. Capacitate 1 - 6 persoane. Apartament sau garsoniera cu tv, internet, interfon. Calduroase. **49 L;** ☎0765.673.996

87. **Victoriei,** Piata Romana stradal, regim hotelier Regim hotelier Universitate si Victoriei. Mobilate si utilate complet. Garsoniera sau apartament. Disponibilitate non stop. **49 L;** ☎0765.673.996

88. **Vitan,** Mall Mall, New City Residence, etaj 2 lux, conditii de lux, curatenie, discretie, locuri parcare, servicii ireprosabile, cu preturi incepand de la 100 lei pentru tranzit **100 L;** ☎0744.372.439/ 0773.886.826 nistor_house@yahoo.com

89. **Zepter** bloc, Ofeta, 2 cam, dec., utilat si mobilat complet, can extensibila living, deosebit, poze reale, stare f. buna, recent renovat (septembrie), curatenie maxima, menaj la cerere, factura, bon de casa, contract. **160 L;** ☎0729.663.993 Moraruclaraliucia@yahoo.com

90. **Zona** de centru, non stop, inchiriez garsoniere si apartamente in zona de centru a orasului,la 1 minut de metrou. Camere moderne, complet mobilate si utilate. Pretul este de 50 Lei/2 ore, iar pe zi este in functie de durata cazarii **50 L;** ☎0774.665.826

Cereri închirieri

1. **BUCURESTI** Agentia Novaprest chiar va inchiriaza, cumpara garsonierele, apartamentele. Cadastru gratuit. Chiar avem clienti; ☎0766.661.912 novaprestimob@yahoo.com

2. **Bucuresti** sector 1, 2, agentie imobiliara in sector 1, 2 intermediez in regim de exclusivitate, zona Dorobanti, Floreasca, Barbu Vacarescu, Pipera, Lacul Tei, Teiul Doamnei, Obor, Stefan cel Mare, Mosilor, Unirii, Victoriei ☎0724.808.552

3. **Bucuresti,** agentia Valmarket solicita urgent direct de la proprietari fara comision: garsoniere, apartamente, mobilate/ nemobilate in orice zona, avem clienti seriosi, garantie 1+1, cu noi inchiriati rapid si sigur; ☎0724.413.513 valmarket.imobiliare@gmail.com

4. **Bucuresti,** seriozitate si operativitate, cautam urgent garsoniere, apartamente, case- vile, spatii comerciale, mobilate sau nemobilate pentru locuit sau birouri, indiferent etaj confort sau zona, C.E gratis pentru exclusivitati; ☎0752.036.997/ 0765.400.929

5. **Bucuresti,** Romstil inchiriaza rapid garsoniere, apartamente, camere in apartamente sau la curte, case, vile; ☎0724.278.376/ 031.407.46.78

6. **Caut** pentru inchiriere garsoniere,apartam 2 camere companie administrare imobile, cautam sa inchiriem pe termen lung garsoniere si apartamente 2 camere, mobilate, zone centrale, oferim chirie peste media pietei, exploatare in regim hotelier. ☎0767.852.441 perpetuumactive@gmail.com

7. **Central,** ultracentral, solicitam camere micute, garsoniere,apartamente,baie comuna,case, vile,garaje,spatii,depozite,demisol, mansarde, la vanzare, inchiriere sau administrare. Morala, etica, seriozitate si deontologie profesionala. Cu multumiri; ☎0724.587.634

8. **Drumul** Taberei zona Favorit-Romanicerilor inchiriez urgent apartament 3 camere, fara intermediar. Rog seriozitate. Pret negociabil ☎0766.513.456

9. **Familie** caut ap. 2 camere, nemobilat, zona Militari, ofer **200 €;** ☎0747.083.397/ 0767.105.663

10. **Fundatia** pt. copiii superdotati cauta spatiu spatiul dorim sa fie in Bucuresti, intro zona accesibila, pt. desfasurarea diverselor activitati de dezvoltare educationala a copiilor, **2.390 L;** ☎0722.636.324 office@generatiaurmatoare.ro

11. **Garsoniera** sau apartament 2-3 camere, mobilate/nemobilate. Plata anticipat; ☎0723.627.543/ 0722.404.484

12. **Garsoniera,** apartament garsoniere/ apartamente mobilat/ nemobilat, familie de medici fara copiii, oferim pretul zonei; ☎0722.542.692 pavimobiliare@yahoo.com

13. **Garsoniere,** apartamente, caut urgent pentru familie medici, garsoniera sau apartament, nemobilat sau mobilat

14. **Inchiriez** garsoniere, apartamente, camere, case curte, vile, spatii; ☎0763.070.130/ 0747.953.488

15. **Inchiriez** spatiu depozitare 40 - 70 mp urgent inchiriez spatiu depozitare 40 - 70 mp, utilitati: apa, curent ☎0721.469.837 gabrielb_76@yahoo.com

16. **Obor,** Iancului, Stefan cel Mare, Colentina, Mosilor, Tei, Sweet Home Consulting agentie imobiliara ne ocupam de inchirieri/ vanzari imobile in sector 2, si adiacent, oferim si cerem seriozitate pentru colaborari de lunga durata ☎0758.074.444 valigeorgescu88@gmail.com

17. **Tanar,** caut inchiriere in centru, camera la parter casa, incapere modesta sau anexa, amenajez gratuit. ☎0729.219.332

18. **Titan,** Balta Alba, particular solicit 3 camere nemobilat, ofer 1.200 lei, termen lung; ☎0720.568.888

19. **Titan,** Balta, particular solicit 3 camere, nemobilat, particular solicit apartament 3 camere nemobilat si neutilat in Titan, Balta Alba. Termen lung. Ofer 300 euro. Rog seriozitate. **300 €;** ☎0720.568.888 adi.florin@gmail.com

5 Auto, moto

Autoturisme

1. **Acura** CL an 2006, 150000 km, benzina, 1000 cmc,neinmaticulata SC Smart Eurotrade SRL societate de profil import si vanzari auto second hand, va pune la dispozitie spre vanzare, din stoc o gama variata de automobile rulate, la cele mai avantajoase preturi **3.333 €;** ☎0775.228.108 smarteurotrade@gmail.com

2. **Audi** A4 an 2013, 260000 km, diesel, alb, 2.0, automat, variante; ☎0759.108.108

AUTO, MOTO

3. **Audi** A4 an 2009, 244000 km, diesel, 2000 cmc, inmaticulata Vand Audi A4 - 8500 euro. Nu accept variante! **8.500 €;** ☎0721.089.619 nicolaucarmen@icloud.com

4. **BMW** 116 an 2014, 176000 km, diesel, 2000 cmc,neinmaticulata Descriere,Import Germania , km reali, recent adusa in tara,nerulata in Romania.Stare de functionare perfecta,fara defecte ascunse, accept test service autorizat. Nr rosii valabile . **9.750 €;** ☎0768.555.222

5. **BMW** 118 an 2011, 258 km, diesel, 2000 cmc, inmaticulata Seria 1, 2011, EURO 5, inmaticulata, 258.000 km, 6 trepte, 147 CP, geamuri electrice, computer bord, xenon, oglinzi electrice, jante aliaj, senzor parcare, masina arata si functioneaza impecabil, ocazie **7.500 €;** ☎0721.689.424 razvan@firstbusiness.ro

6. **BMW** 318 an 2004, 294000 km, diesel, 2000 cmc, inmaticulata motor de 320, E 46, 2004, diesel, stare foarte buna. Proprietar in acte. Multiple imbunatatiri facute anul acesta. Merita vazut, accept orice proba. Mai multe detalii la telefon. **2.900 €;** ☎0773.740.343

7. **BMW** 320 an 2009, 320000 km, diesel, 2000 cmc, inmaticulata Vand BMW 320 CABRIO, E93, rulata doar in afara, unic proprietar, full option, stare foarte buna de functionare! **8.500 €;** ☎0757.371.822

8. **BMW** 520 an 2001, 205000 km, benzina, 2000 cmc, inmaticulata BMW 520i model e39. Dublu climatronic (perfect functional), trapa electrica, 4x geamuri electrice, oglinzi heliomate electrice si incalzite, masina cumparata de la reprezentanta cu un singur proprietar. **2.650 €;** ☎0736.360.011/ 0733.122.122 paul.predus@yahoo.com

9. **BMW** X1 an 2014, 85798 km, diesel, 2000 cmc, inmaticulata vand autoturism Bmw X1. Istoric la Bmw. Se poate verifica oricand. Pentru mai multe detalii sunati la numarul de telefon. **14.200 €;** ☎0730.023.999 donluxconstruct@gmail.com

10. **BMW** X3 an 2005, 107000 km, diesel, 2000 cmc, inmaticulata 2.0 diesel 150 cp cutie de viteze manual? cu 6 viteze an 2005,inmaticulat în România din anul 2008 unic proprietar toate reviziile f?cute la fiecare 10000km ☎+40788100999

11. **BMW** X5 an 2011, 197000 km, diesel, 3000 cmc, inmaticulata motorizare biturbo, 306 cp, xDrive, km reali, fara accidente, vopsea originala, accept testare, sistem start/stop (opreste/porneste singura), clima, cauciucuri cu jante vara + iarna, **15.500 €;** ☎0761.067.280

12. **Chevrolet** Captiva an 2007, 100000 km, diesel, 2200 cmc, inmaticulata ALV Insolventa IPURL vinde la licitatie publica Chevrolet Captiva, an de fabrica?ie 2007, 9803 lei,.Licitatia va avea loc 24.06.2019, ora 16.00, in Bucuresti, Calea 13 Septembrie, nr.90, cam 401. **11.666 L;** ☎0724.374.401 alberto.vaduva@yahoo.com

13. **Chevrolet** Orlando an 2012, 105000 km, are 7 locuri, culoare gris inchis, Bucuresti, disc., **6.800 €;** ☎0723.646.080

14. **Citroen** C3 an 2006, 61000 km, benzina, 1100 cmc, inmaticulata culoare albastra metalizat, stare perfecta. 61000 km reali, tinuta in garaj, Inmaticulata, ITP valabil pana in martie 2019. Set de cauciucuri de iarna inclus. **2.500 €;** ☎0744.957.481 sorin.toma@hotmail.com

15. **Dacia** Logan an 2007, 121300 km, benzina, 1400 cmc, inmaticulata 2007, 1.4 benzina, albastru, 121300 km, abs, alarma, inchidere centr, geam electr fata, servo, proiectoare ceata, radio SD/USB/BT, 4 roti (tabla) vara. ITP 07.2019. al 2 prop. Funct foarte bine, **7.800 L;** ☎0766.630.360 floorian.00b@gmail.com

16. **Dacia Logan an 2007, 286000 km, diesel, 1500 cmc, full option, ambreiaj si distributie noi (factura), baterie si anvelope fata Pirelli noi, ITP 2020. Tel. dupa ora 14.00, 1.000 €; ☎0723.024.309**

17. **Daewoo** Tico an 1998, 120000 km, benzina, nu prezinta rugina, nu s-a circulat iarna, ITP pana la 20 august 2019, **2.700 L;** ☎0729.757.707

18. **Fiat** 600 an 1960, 35 km, benzina, 600 cmc, inmaticulata inmaticulat, itp septembrie 2019,fabricat 1964, stare foarte buna de functionare, 35.000 km, 5800 euro ☎0723.440.430

19. **Fiat** Linea an 2008, 149000 km, diesel, 1200 cmc, inmaticulata 2008, motor 1200 diesel, consum redus, persoana fizica. **2.200 €;** ☎0721.776.511

20. **Ford** Focus an 2015, 112388 km, diesel, 1500 cmc, inmaticulata Turnir Ecokinetic 1.5 D (105 hp)Volan piele cu comenzi, pachet iarna, scut metalic, 6+1 viteze, geamuri electrice fata, clima, pregatire audio fabrica, cauciucuri all seazon, cotiera **9.300 €;** ☎0722.822.175

21. **Honda** HR-V an 2017, 75000 km, diesel, 1600 cmc, inmaticulata Honda Hr-V achizitie luna octombrie 2017 zero km reprezentanta Asko primul propietar. **15.000 €;** ☎0722.546.317 emanuelcosmetic@gmail.com

22. **Mercedes-Benz** CLA 180 an 2016, 31000 km, benzina, 1600 cmc, inmaticulata mercedes benz 31000 km automata+casco.are 4 moduri de condus:comfort+individual+sport+economic **20.620 €;** ☎0773.316.497

23. **Mercedes-Benz** S 500 an 2014, 97000 km, benzina, 4600 cmc, inmaticulata vand Mercedes Benz S500 4Matic V8 pachet AMG fabrica in stare impecabila. Rulata foarte putin in Romania. Se emite factura pe firma. Pret brut: 60.000 (tva 19% inclus). Pret net: 50.500 euro **57.000 €;** ☎0786.374.523 alex.minea92@gmail.com

24. **Mercedes-Benz** SL 350 an 2004, 110000 km, benzina, inmaticulata an fabricatie 2004, bine intretinuta, tinuta predominant in garaj. Toate imbunatatirile; **13.500 €;** ☎0722.525.092 ara@ffdc.ro

25. **Mitsubishi** Outlander an 2007, 112000 km, diesel, 2000 cmc, inmaticulata 2 diesel, primul si singurul proprietar, **6.900 €;** ☎0734.720.275 lascumarga@yahoo.com

26. **Opel Astra 105000 km, diesel, J Limousine, 1,6 CDTI- dpf-ecoflexs.s. style, 1598 cmc, 136 hp (100 kw), stare perfecta, carte service Germania 05.2015, Euro 6, xenon, jante aliaj, clima, stop & start, senzori (ploaie, lumina, parcare), bluetooth tel., etc. Optional jante aliaj cu anvelope iarna, 12.900 €; ☎0723.024.309**

27. **Opel** Astra an 2005, 250000 km, diesel, 1700 cmc, inmaticulata Opel Astra H Combi, an 2005, motor 1.7 diesel, 250000 km, aer conditionat climatronic, geamuri electrice fata, carlig de remorcare, proprietar. **2.000 €;** ☎0767.331.930 Aurel.lature@gmail.com

28. **Porsche** Cayenne an 2012, 217000 km, diesel, 3000 cmc, inmaticulata Shadow Line Edition full option. Motor 3.0 l 245 cp - euro5. Cutie automata S-tronic 8+1 trepte + Padele volan F1. Tractiune integrala - 4X4, **28.000 €;** ☎0733.654.017 triumphgrand.imobiliare@yahoo.com

29. **Renault** Megane an 2006, 123500 km, Megane 2, primul proprietar, 1,6 i, 16 valve, Sedan, stare buna, discutabil, **2.300 €;** ☎0742.752.948

30. **Renault** Megane an 2007, 93000 km, diesel, 1500 cmc, inmaticulata Renault Megane Sedan, unic proprietar, kilometraj real, bine intretinuta, masina de nefumator (daca vrei o masina buna, suna, nu pierde ocazia, poate fi vazuta in cartierul Titan) **2.999 €;** ☎0738.862.519 medierecristianalbu@yahoo.com

31. **Renault** Trafic an 2010, 199200 km, diesel, 2000 cmc, inmaticulata vand auto Renault Trafic Pasager din 2010, ITP valabil motor de 1995/115 cp, are geamuri electrice fata, aer conditionat, navigatie, camera majalier masina este foarte ok, pret neg., **7.950 €;** ☎0767.374.870 maximicusor02@gmail.com

32. **Skoda** Octavia an 2012, 142000 km, diesel, inmaticulata Combi, anul 2012. Un singur proprietar, masina bine intretinuta. Detalii telefonic. **8.000 €;** ☎0742.019.012

33. **Toyota** Highlander an 2007, 150000 km, alt combustibil, 3300 cmc, inmaticulata Toyota Highlander, hibrid noi si rulate pe stoc si la comanda din SUA **6.980 €;** ☎0744.372.439/ 0773.886.826

34. **Toyota** Land Cruiser an 2012, 115000 km, diesel, inmaticulata 7 locuri, scaunele din portbagaj electrice, stare foarte buna, **23.500 €;** ☎0722.363.188/ 0722.542.500

35. **Volkswagen** Golf an 1993, 150000 km, GPL, inmaticulata 3, in perfecta stare de functionare, acte la zi, **2.000 L;** ☎0787.838.724

36. **Volkswagen** Golf an 2006, 206000 km, diesel, 2000 cmc, inmaticulata 4 usi, turbo, cutie manuala, stare buna, gri, neg., **5.000 €;** ☎0734.957.171

37. **Volkswagen** Golf an 2006, 206000 km, diesel, 2000 cmc, inmaticulata 4 usi, turbo, cutie manuala, stare buna, gri, neg., **5.000 €;** ☎0734.957.171

38. **Volkswagen** Golf an 2012, 218250 km, diesel, 1600 cmc, inmaticulata Volkswagen Golf 6 TDI 1.6, 105 cp, fabricatie 05.2012 **6.950 €;** ☎0722.790.910 grogo61ro@yahoo.com

39. **Volkswagen** Golf Plus an 2007, diesel, 2.0, discutabil, variante, **3.300 €;** ☎0759.108.108

40. **Volkswagen** Jetta an 2012, 180000 km, diesel, 1600 cmc, inmaticulata Jetta negru perlat, perfecta stare de functionare motor, cutie, senzori, interior velur, adusa personal din Germania/ WeltAuto in 2014, nu-s dealer, kilometraj real **7.400 €;** ☎0744.516.360 mihai_hritcu@yahoo.com

41. **Volkswagen** Passat an 2014, 42000 km, benzina, inmaticulata Vw Pasat 2014 50000 km cutie automata benzina 2000cm3 **5.950 €;** ☎0744.372.439

42. **Volkswagen** Tiguan an 2009, 205700 km, benzina, 1400 cmc, inmaticulata vand VW Tiguan 4x4 . jenti aliaj cu ,cauciucuri vara + jante tabla cu cauciucuri de iarna mai multe detalii la telefon; **5.200 €;** ☎0724.071.506/ 0785.408.369 tzuky1987@gmail.com

Motociclete, scutere, atv-uri

1. **Motocicleta** Dniepr Dniepr cu atas, acte, fiscal, 5 Mobra, 1 inscrisa, ITP, MZ 125 - 1 inscrisa, ITP, 2 bucati demontate, multe piese Simson, pret negociabil, la vedere; ☎0763.179.268

2. **Motocicleta** Suzuki Marauder an 2004, 13700 km, 250 cmc, Vind 2004 Suzuky Marauder GZ250, bujii, baterie noua, ulei schimbat. 13700 km, impecabila, ITP nou. Consum 4 /100, 1350E, negociabil. Am remorca o pot transporta contra cost. **1.350 €;** ☎0734.208.147 wizz1953@yahoo.com

Camioane, autoutilitare

1. **Ford** Transit Connect Furgon Trend LWB(L2)HP 1,6TDCi 95CP lungimea spatiului util 2,153m an 2014, 87000 km, **8.000 €;** ☎0744.649.433 dan@odra.ro

2. **Inchiriez** excavator 20 tone, pe roti, inchiriem excavator New Holland WE 190, nou, dotat cu cupa taluz, cupa sapatura 1 mc, cupa perforata pentru sortare. Putem asigura si trailer pentru transport. Tarif 250 lei/ora +TVA+carburant. an 2017, **250 L;** ☎0749.064.848

Piese, accesorii

1. **Jante** tabla Aveo, jante noi, nefolosite cu dim. 6j x 15" ;4 x 100" et 49; pret / set = 599 lei **599 L;** ☎0744.757.127

2. **Piese** auto pentru Trabant 12V: set motor nou, ambielaj, toba spate, disc ambreiaj, tamburi frana, furtune frana; ☎0760.337.632

3. **Vand** cauciucuri iarna Nokian WDR D4 XL 225/40/R18 Cauciucuri iarna Nokian WDR D4 XL 225/40/R18 92V DOT 4110. Au stat in garaj apoi au fost rulate in jur de 20.000 km. **600 L;** ☎0752.017.490 pasculeonard@yahoo.com

4. **Vand** motor Audi TD, complet defect, pret avantajos; ☎0721.648.139

Service auto, tractări

1. **Reparatii** injectoare Buzau Marci Bosch, Delphi, Pompe Duze, Piezo, Denso, Siemens. Reparatia se face cu piese originale pentru fiecare marca in parte. Oferim certificat de garantie si factura plus montaj **300 L;** ☎0740.623.432 electronicdieselsistem@yahoo.com

Diverse vehicule

1. **Barca** cu motor Bayliner Bayliner 2655 Ciera, an fabricatie 1999, distributie Bravo 3 din 2015, motor 300 cp, Mercury, 5,7, 300,sonar, GPS, living, dormitor, baie, bucatarie, piele, 6 suporti lanseta. **25.000 €;** ☎0744.372.439/ 0773.886.826

2. **Yaht** Doral D8 Venezia 8 persoane fabricatie 2008 CANADA, Twin Volvo Penta 3,0L GL 135HP benzina,cu motor back upYamaha F15 CMHL cizma lunga, dinghy Zodiac 220T motor Yamaha 4 HP, full option + perioloc Sigma Trailer. **75.000 €;** ☎0722.525.092/ 0722.330.228

Cumpărări

1. **Auto,** evaluare corecta, program non stop Cumpar orice marca/ model de autoturism (functionale, defecte, avariate, epave), plata si actele se fac pe loc, ofer cel mai bun pret de pe piata, ma deplasez oriunde, evaluare corecta, sunati cu incredere, **2.000.000 €;** ☎0786.174.340 Juncanariu.cristian11@yahoo.com

2. **Automobile** cumparam toate tipurile, inclusiv suv-uri si autoutilitare, fabricate dupa 2005, de la persoane fizice sau firme, indiferent de marca. Actele si plata se fac pe loc, dupa evaluare. ☎0727.884.766 automobilecumpar@gmail.com

3. **Autoturisme** Bucuresti Ilfov, pentru program Rabla, 1.000- 1.200 lei; ☎0744.632.301

4. **Cumpar orice tip de auto dupa 2002. Telefon: ☎0761.799.708**

5. **Cumpar** auto categoria B1 Cumpar auto categoria B1, nu mai veche de 2016, rog a fi contactat pe numarul de telefon din descrierea anuntului. ☎0741.200.094 grecrombussinesgroup@yahoo.com

6. **Cumpar** auto in orice stare Cumpar autoturisme functionale sau nefunctionale, avariate, fara acte, evaluare pe loc, transport gratuit, cumpar si gama de lux. Ofer cel mai corect pret in functie de autoturism, **200.000 €;** ☎0786.174.340

7. **Cumpar** auto pret corect fara concurenta Te-ai saturat de probleme cu vechea masina, noi suntem solutia, cumparam orice tip de autoturism in orice stare, evaluarea si actele se fac pe loc, pentru mai multe detalii sunati **600.000 €;** ☎0786.174.340

8. **Cumpar** auto, masini, autoutilitare Cumpar orice autoturism peste anul 2001, deplasare la locatie, evaluare gratuita, perfectarea actelor repede si in siguranta, persoana fizica foarte serios. Nu cumpar masini cu volan pe dreapta, **1.000 €;** ☎0768.264.094 Pentelei_david@yahoo.com

9. **Cumpar auto, ofer pretul corect. Cumpar orice tip de autoturism la cel mai corect pret din Romania. Pretul se ofera in functie de defecte si starea masinii. Nu ezitati sa ma contactati pentru pretul corect; ☎0786.174.340 Justroby2017@yahoo.com**

10. **Cumpar** autoturisme cel mai bun pret abandonate, accidentate, cumparam 100% pret fara concurenta. Cumpar auto orice stare, conditie, vechime, defecte. Puteti sa ma contactati la orice ora 24/24, **1.000.000 €;** ☎0786.174.340 Juncanariu.cristian11@yahoo.com

6 Modă, frumusețe

Haine damă

1. **Rochie gogosar Nou, cu aplicatie cusaturi manuale romanesti. Rochie gogosar grena, facuta din fasii multe-multe, cu buzunare ascunse si aplicatie cusuta manual. Datorita materialului si croielii, merge pentru marimile L-XL-XXL. Are buzunare ascunse. Avantajeaza siluetele plinute, ascunde ce e de ascuns. Unicat. Orice detalii puteti obtine si pe pagina de Facebook Zuzamuza Atelier. 250 L; ☎0768.421.422 zuzamuzaatelier@gmail.com**

Bijuterii

1. **Colier, bratara si cercei din perle gri Nou, Colier, bratara si cercei din perle de sticla gri, de foarte buna calitate si spatiatoare metalice cu strassuri. Dimensiune perle: 0,5mm. Lungime colier: 43cm. Lungime bratara: 19cm. Lungime cercei: 3,2cm. 160 L; ☎0722.516.292 http://www.ebijouxstore.ro/set---colier--bratara-si-cercei-din-perle-gri/175.htm**

2. **Pietre** pretioase naturale pentru bijuterii Nou, rubine, safire, smaralde, ametist, citrin, granat, topaz. Bijuterii au 14 karate cu pietre naturale. Oferim garantie. Magazin online www.MunteleComorilor.ro **100 L;** ☎0724.340.185 muntelecomorilor1@gmail.com

Parfumuri, cosmetice

1. **Distribuitori** odorizanti auto si casa firma producatoare odorizanti de casa si auto marca Aeroma cauta distribuitori in tara si strainatate ☎0722.250.254 office@aeroma.ro

2. **Rezerva Ceara de unica folosinta (roll on) cu miere pentru epilat Rezerva Ceara de unica folosinta (roll on) cu miere pentru epilat Rezerva de ceara tip roll on este simplu si usor de folosit fiind utilizata de catre saloanele profesionale cat si de catre persoan 15 L; ☎0723.865.635 office@cadoushop.ro https://www.onprice.ro/rezerva-ceara-de-unica-folosinta-roll-on-cu-miere-pentru-epilat.html**

3. **Rezerva Ceara de unica folosinta (roll-on) cu miere pentru epilat Rezerva de ceara tip roll-on este simplu si usor de folosit, fiind utilizata de catre saloanele profesionale cat si de catre personale care doresc sa realizeze o epilare perfecta in confortul casei. 15 L; ☎0723.865.635 office@cadoushop.ro https://www.onprice.ro/rezerva-ceara-de-unica-folosinta-roll-on-cu-miere-pentru-epilat.html**

Accesorii diverse

1. **Gucci** GG Marmont, 26 cm, neagra si crem, nude, noi, saculet, certificat autenticitate. Predare personala sau curier, **900 €;** ☎0737.536.484

7 Copii - articole, jucării

Alte produse copii

1. **Scaun copil 06- 3 ani, joc copil 0,6- 3 ani, tricicleta; ☎0727.757.047**

8 Casa și grădina

Materiale construcţii, amenajări

1. **Vopsea epoxidica pentru pardoseli si trafic este un produs profesional, pe baza de rasini epoxidice fara solvent, pigmenti, aditivi specifici si solventi organici, cu adaos de materiale dure ca: alfa corindon, faina de cuartz, etc. 32 L; ☎021.457.06.46/ 0724.509.552 promo@romtehnochim.ro https://emex.ro/vopsea-epoxidica-pardoseli**

CASA ŞI GRĂDINA

Mobilă

1. **Canapea** fixa Kramfors (Ikea) 4 locuri, 310x97x74, culoare rosie, putin folosita, 1.300 lei asigur transportul. (La Ikea a fost 3.650 lei fara transport); ☎0739.126.125

2. **Vand dormitor tineret, stare foarte buna, 8 corpuri, asigur transport, numai in Bucuresti. Gratis; 650 L; ☎0757.077.508**

3. **Vand mobila clasica din lemn masiv, Utilizat, furniruit (recamier cu biblioteca, comoda, sifonier, pat, masa tav, masina cusut); ☎0727.373.300**

Termice, electrice, sanitare

1. **Uscator maini senzor 1800w aer cald rece SmartFlow Nou, Uscator maini senzor 1800w aer cald rece SmartFlow, carcasa inox, antivandalism fiabilitate crescuta, recomandat pentru spatii cu utilizare intensa. 239 L; ☎0723.679.574 Office@deconfort.ro**

Diverse

ANTICARIAT

CĂRŢI

1. ANTICARIAT, CUMPĂRĂM CĂRŢI VECHI SI NOI, CU PLATA PE LOC. DEPLASARE GRATUITĂ, ORICE DOMENIU, ORICE CANTITATE. 0737.638.171; 021.315.97.04

2. ANTICARIAT, CUMPĂRĂM ALBUME ISTORIE, FILOSOFIE, PSIHOLOGIE, ARTĂ, ARHITECTURĂ, CĂRŢI VECHI ROMÂNEŞTI. 0737.638.171

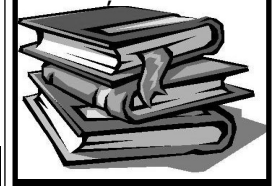

**3. ANTICARI

ÎNTÂLNIRI, MATRIMONIALE

16. **Barbati** bi sau hetero varsta 40 ani, leu, inaltime 178 cm, greutate 74 kg, ochi negri, par brunet, caut prietenie cu barbat, barbat bi, 40 ani caut barbati bi sau hetero cu chef de distractie cu beneficii; ☎0766.841.411 decenu76@yahoo.com

17. **Carpe** diem varsta 39 ani, leu, inaltime 179 cm, greutate 77 kg, ochi caprui, par saten, caut prietenie cu femeie, Barbat dragut, studii superioare, constitutie atletica, ofer companie unei doamne. Eu casatorit, tu casatorita. ☎0726.900.447

18. **Casatorit** atent generos, varsta 39 ani, scorpion, inaltime 182 cm, greutate 95 kg, ochi caprui, par saten, caut prietenie cu femeie, buna, daca esti de acord cu o relatie serioasa, lejera si discreta, cu beneficii bineinteles, te astept sa vorbim pe WhatsApp cristianmarian7811@gmail.com

19. **Casatorit,** om de afaceri, 39 ani varsta 39 ani, ochi albastrii, par grizonat, caut prietenie cu femeie, doresc relatie discreta cu doamna sau cuplu open mind, pot fi o persoana foarte generoasa, atat timp ca exista o compatibilitate din toate punctele de vedere.Astept o mica descriere prin mesaj. ☎0764.751.299

20. **Caut** femeie foarte slaba, caut prietenie cu femeie, cu greutatea de maxim 48 kg, varsta nu conteaza ☎0758.551.840

21. **Caut** prietena frumoasa termen lung, varsta 44 ani, taur, inaltime 193 cm, greutate 110 kg, ochi caprui, par saten, caut prietenie cu femeie, vreau sa cunosc o intelectuala singura, draguta, serioasa si cu valori morale pentru relatie de lunga durata. Fata va fi intelectuala si ea va avea varsta minima de 28 ani. ☎0732.117.542/ 0732.117.542 bogdanoproescu2@gmail.com

22. **Caut** prietena, fecioara, inaltime 172 cm, greutate 85 kg, ochi caprui, par brunet, caut prietenie cu femeie, om de afaceri strain, vorbeste si romaneste, caut o prietena tanara, frumoasa, ofer locuinta, calatorii In strainatate, divertisment si viata mondena. Telefo. ☎0732.156.156 amielf@hotmail.com

23. **Caut** prietena, sotie varsta 49 ani, rac, inaltime 182 cm, greutate 115 kg, ochi caprui, par saten, caut prietenie cu femeie, Sunt divortat, am 48 ani, am un baiat, caut o doamna cu varsta intre 40-48 ani cu care sa imi petrec timpul liber (eventual, restul vietii). Detalii in particular. Multumesc. ☎0737.224.725 glodeanurazvan@gmail.com

24. **Caut** relatie de durata, varsta 38 ani, gemeni, inaltime 174 cm, greutate 82 kg, ochi caprui, par saten, caut prietenie cu femeie, Octavian din Bucuresti, 38 ani, despartit, linistit, fara obligatii, aspect fizic placut, nu consum alcool, caut femeie din Bucuresti, serioasa, prezentabila intre 30-39 ani pt relatie de durata. ☎0735.979.346 jigagabiel@gmail.com

25. **Compatibilitate,** varsta 41 ani, caut prietenie cu femeie, manierat, prezentabil, doresc sa cunosc d-na atragatoare, compatibila, max.38 ani pentru prietenie posibil casatorie. Detalii si foto pe email/sms de la d-ne care indeplinesc conditiile mai sus mentionate. ☎0736.160.984 panoramic219@gmail.com

26. **Cristi** caut iubit. varsta 18 ani, fecioara, inaltime 180 cm, greutate 80 kg, ochi albastrii, par brunet, caut prietenie cu barbat, Buna ziua, sunt un baiat tanar chipes din imprejurimile Sibiului, caut sufletul pereche sa imi fie aproape si sa il simt langa mine si in mine nu conteaza varsta si nici situatia financiara ☎0754.826.829

27. **Cuplu** caut prietenie cu femeie, cuplu amanti, el 43, ea 40, cautam d-soara/d-na pentru a petrece clipe frumoase impreuna,Exclus escorte sau materialiste.Relatii pe whatsapp: 0747240707; ☎0747.240.707 daniel4sandu@yahoo.com

28. **Doamna,** domnisoara, varsta 36 ani, ochi caprui, par brunet, caut prietenie cu femeie, tanar, educat, dragut, 36 de ani, caut doamna/domnisoara draguta pentru a petrece clipe de vis intr-o relatie discreta. Te astept cu drag. Seriozitate si confidentialitate. alllove201919@gmail.com

29. **Domn** varsta 48 ani, taur, inaltime 173 cm, greutate 74 kg, ochi albastrii, par blond, caut prietenie cu femeie, generos sufletist realizat financiar, doresc relatie frumoasa reciproc avantajoasa cu o doamna sau domnisoara, pentru clipe fericite ☎0785.930.801

30. **Domn** varsta 61 ani, pesti, inaltime 160 cm, greutate 70 kg, ochi caprui, par grizonat, caut prietenie cu femeie, manierat, iubitor de natura si cultura doresc cunostina doamna 40-55 ani, 155-165 cm, supla, nefumatoare, avand calitati si preocupari asemanatoare. Cer si ofer seriozitate; ☎0770.337.357

31. **Domn** casatorit caut doamna si domnisoara varsta 38 ani, inaltime 176 cm, greutate 80 kg, ochi caprui, par brunet, caut prietenie cu femeie, casatorit caut o domna, domnisoara casatorita/necasatorita pentru o relatie de prietenie discreta, lunga durata. mvalentij@yahoo.com sau pe whatzapp, va rog seriozitate. ☎0726.525.947 bore.bore@yahoo.com

32. **Domn** generos cauta doamna pentru relatie romantica varsta 47 ani, rac, inaltime 183 cm, greutate 85 kg, ochi caprui, par grizonat, caut prietenie cu femeie, domn titrat generos, elegant, rafinat, stilat, casatorit caut o doamna de 25-51 de ani interesanta, eleganta, rafinata pentru o relatie romantica discreta pe termen lung, reciproc avantajoasa. ☎0767.286.164 iulian1515@yahoo.com

33. **Domn** prezentabil discret varsta 49 ani, inaltime 173 cm, ochi albastrii, par saten, caut prietenie cu femeie, 49/173 caut o doamna 55-62 ani sexy sau apetisanta cu pofta de viata pentru intalniri periodice la mine acasa la bloc, eventual prietenie, nu raspund la nr. privat si SMS. ☎0734.970.002

34. **Domn** serios varsta 46 ani, inaltime 183 cm, greutate 95 kg, caut prietenie cu femeie, Casatorit, sensibil, bun simt, doresc sa cunosc o doamna pentru o relatie frumoasa. Rog seriozitate. ☎0726.825.529

35. **Domn** serios, 43 ani, varsta 43 ani, taur, inaltime 185 cm, greutate 90 kg, par blond, caut prietenie cu femeie, Fara griji financiare, afacere proprie, imi doresc o relatie frumoasa-reciproc avantajoasa bazata pe respect si comunicare (doamna sau domnisoara). Exclus orice alte variante, gen dame de companie ☎0762.800.743

36. **Domn,** 53 ani fara obligatii varsta 53 ani, gemeni, inaltime 180 cm, greutate 84 kg, ochi caprui, par saten, caut prietenie cu femeie, doresc cunostinta doamna, prietenie, casatorie ☎0729.084.001 georgescutiberiu64@gmail.com

37. **Domn,** 68 ani varsta 68 ani, fecioara, inaltime 168 cm, greutate 70 kg, ochi albastrii, par grizonat, caut prietenie cu femeie, Caut doamna slim, nefumatoare, varsta intre 55 si 60 ani pentru relatie prietenie casatorie eventual si cu casa la tara. ☎0736.864.423

38. **Doresc** tipa discreta, varsta 34 ani, capricorn, inaltime 190 cm, greutate 95 kg, ochi negri, par brunet, caut prietenie cu femeie, doresc sa cunosc o tipa discreta, supla, bruneta, pentru intalniri periodice la mine, zona Berceni, astept mesaje doar pe whatsapp, fara sms, merci. ☎0739.618.524

39. **Gentleman** doresc relatie discreta, varsta 48 ani, inaltime 182 cm, greutate 79 kg, ochi caprui, par grizonat, caut prietenie cu femeie, barbat atractiv, activ, caut doamna/ domnisoara draguta, fara prejudecati pentru intalnirii discrete si relatie deschisa. Ofer suport generos, solicit seriozitate. Poti raspunde pe telefonul din anunt. ☎0727.456.059

40. **I'm** looking for a long term relationship, inaltime 180 cm, me m54j 180 cm 95 kg, I'm from 2.6.-5.6.2019 in Bucharest, which lady would like to spend the days together with me, I am divorced, single, and come every 2 weeks for 3 days to Bucharest, gemuetlicher_typ@gmx.net

41. **Intalnire,** varsta 30 ani, gemeni, inaltime 180 cm, greutate 73 kg, ochi caprui, par brunet, caut prietenie cu femeie, baiat generos, 30 ani, caut o fata pentru intalnire. Putem discuta pe adresa de email mentionata, sunt din Bucuresti, corp atletic. alex_nb93@yahoo.com

42. **Locuiesc** singur, varsta 49 ani, pesti, inaltime 176 cm, greutate 74 kg, ochi albastri, par grizonat, caut prietenie cu femeie, caut femeie fara prejudecati indiferent varsta, pentru prietenie discreta. Sunt foarte sociabil, discret, curat. Rog mesaj cu detalii poate si poza pe Whatsapp sau e-mail. Multumesc, ☎0760.020.030 george.petcu4364@gmail.com

43. **Medic** in cautarea iubirii varsta 44 ani, taur, inaltime 182 cm, greutate 82 kg, ochi caprui, par saten, caut prietenie cu femeie, medic roman cu domiciliul in strainatate in curand in Bucuresti doresc cunostinta cu tanara intelectuala, prezentabila, romantica, iubitoare pentru a petrece clipe frumoase impreuna docctorr@yahoo.com

44. **Momentan** prietenie varsta 55 ani, gemeni, inaltime 165 cm, greutate 69 kg, ochi caprui, par saten, caut prietenie cu barbat, Ma numesc Marinela, sunt vaduva si lucrez ca asistent de farmacie. Doresc sa cunosc o persoana serioasa in vederea unei prietenii, posibila relatie. Rog seriozitate, merelita27@gmail.com ☎0721.364.201 merelita27@gmail.com

45. **Necasatorit** om de afaceri, sportiv si cinstit varsta 62 ani, taur, inaltime 185 cm, greutate 86 kg, ochi albastrii, par grizonat, caut prietenie cu femeie, caut pereche/ partenera pana 45 de ani, serioasa, educata, sincera si iubitoare, vesela, si plina de umor; ☎0722.717.957 stfn666@gmail.com

46. **Partener** de vacanta varsta 44 ani, inaltime 170 cm, caut prietenie cu barbat, Intelectuala prezentabila, supla, educata caut titrat atletic, finut, fara obligatii 35- 45 ani. Imi plac excursiile in natura, calatoriile. luizapopa731@gmail.com

47. **Prietenie** varsta 49 ani, varsator, inaltime 177 cm, greutate 77 kg, ochi caprui, par brunet, caut prietenie cu femeie, doresc cunostinta cu doamna, fizic placut, deschisa, comunicativa, pentru o relatie de prietenie . ☎0768.480.061

48. **Prietenie,** varsta 35 ani, scorpion, inaltime 175 cm, greutate 65 kg, ochi verzi, caut prietenie cu femeie, barbat generos casatorit caut o doamna sau domnisoara care sa ne simtim bine impreuna, rog sms si va sun eu. ☎0767.417.664

49. **Prietenie.** Ofer sprijin financiar caut prietenie cu femeie, Doresc sa cunosc o domnisoara open mind si care stie sa se faca placuta. Eu sunt tanar constitutie atletica. Pot fi contactat si pe wathsapp; ☎0725.798.724

50. **Relatie** varsta 35 ani, inaltime 189 cm, greutate 99 kg, ochi verzi, par brunet, caut prietenie cu femeie, Caut partenera cu studii superioare, atragatoare, fara obligatii pentru relatie de durata, varsta max 35 ani catakta183@gmail.com

51. **Real,** 43 stabil financiar, varsta 43 ani, leu, inaltime 180 cm, greutate 90 kg, ochi albastrii, par blond, caut prietenie cu femeie, cu obligatii imi doresc o relatie frumoasa reciproc avantajoasa bazata pe respect si comunicare. Exclus profesioniste sau orice alte propuneri. Rog SMS sau telefon/ fara email ☎0762.800.743 abc@yahoo.com

52. **Relatie** avantajoasa, caut prietenie cu femeie, om de afaceri, foarte generos, studii superioare, 42 de ani, sportiv, caut o fata draguta si inteligenta, preferabil studenta, pe care sa o sustin in toate proiectele ei intr-o relatie discreta. ☎0765.674.015 aldeadan40@gmail.com

53. **Relatie** cu beneficii, varsta 36 ani, taur, inaltime 170 cm, greutate 68 kg, par saten, caut prietenie cu femeie, foarte avantajos pentru o domnisoara. Eu sunt tanar, constitutie atletica si sunt singur. Pot fi contactat pe whatsapp. ☎0725.798.724

54. **Relatie** cu femeie matura, varsta 42 ani, berbec, inaltime 184 cm, greutate 90 kg, ochi albastrii, par saten, caut prietenie cu femeie, saten, 1,84, 90, curat, fara obligatii, doresc relatie cu doamna matura, nonconformista, din Bucuresti. Detalii, poze pe whatsupp/sms; ☎0721.225.886

55. **Relatie** de lunga durata chiar casatorie varsta 31 ani, balanta, inaltime 175 cm, greutate 75 kg, ochi caprui, par brunet, caut prietenie cu femeie, Buna, caut o relatie de lunga durata chiar casatorie cu o doamna, domnisoara din Bucuresti sau apropiere. ☎0747.053.110 bila1988@yahoo.com

56. **Relatie** deschisa, varsta 39 ani, caut prietenie cu femeie, tanar 39 ani, dragut, educat, discret, liber, discret doresc sa cunosc dna, dra draguta, cupluri pentru relatie discreta. ☎0746.789.032 meion09@yahoo.com

57. **Relatie** discreta varsta 45 ani, inaltime 180 cm, greutate 90 kg, ochi negri, par grizonat, caut prietenie cu femeie, casatorit finut, discret pt casatorita asemeni mie, rog seriozitate. ☎0721.745.143

58. **Relatie** discreta, varsta 39 ani, taur, inaltime 181 cm, greutate 98 kg, ochi caprui, par brunet, caut prietenie cu femeie, generos, atent doresc relatie discreta de durata reciproc avantajoasa cu tanara (studenta) de calitate, ingrijita. Daca esti in cautare de ceva nou scrie mi pe Whatsapp ☎0799.570.111

59. **Roberto** tanar dragut doresc relatie serioasa, varsta 30 ani, scorpion, inaltime 175 cm, greutate 65 kg, ochi caprui, par brunet, caut prietenie cu femeie, tanar dragut cu bunele maniere, doresc sa cunosc o doamna sau o domnisoara draguta serioasa cu bunele maniere pentru o relatie serioasa de lunga durata, contacteaza-ma si nu vei fi dezamagita din partea mea. ☎0760.888.152/ 0760.888.152 robertogyovany2019@yahoo.com

60. **Simplu,** atent si educat ochi caprui, caut prietenie cu femeie, Domn serios 42 ani, stabil financiar, doresc o relatie reciproc avantajoasa cu o doamna/ domnisoara. 18/45 ani. Detin auto si locuinta. Ofer si rog seriozitate. Exclus profesioniste; ☎0771.076.358 George.george1976@yahoo.com

61. **Sophisticated** me, varsta 35 ani, inaltime 185 cm, greutate 80 kg, ochi caprui, par saten, caut prietenie cu femeie, if you are exigent as I am and looking for some unforgettable moments, please feel free to contact me by email. Let's make a night to remember. exigentme@gmail.com

62. **Sprijin** varsta 36 ani, inaltime 189 cm, ochi caprui, caut prietenie cu femeie, o fata open-minded care stie sa se faca placuta. Om de afaceri educat, prezentabil, serios, pentru o relatie cu beneficii. Astept mail insotit de poze. anything_once82@yahoo.com

63. **Sunt** Catalin din Bucuresti am 26 si caut prietena varsta 26 ani, pesti, inaltime 168 cm, greutate 55 kg, ochi caprui, par brunet, caut prietenie cu femeie, am o problema, nu pot sa merg, ma deplasez cu un scuter electric si ma descurc singur, nu am nevoie de ajutor. Financiar sunt bine bine. Fara homosexuali si fara grase maxim 65 kg doar din Bucuresti; ☎0774.528.376 chinezucatalin100@yahoo.com

64. **Tanar** dragut, varsta 36 ani, taur, inaltime 170 cm, greutate 68 kg, ochi verzi, par saten, caut prietenie cu femeie, doresc sa cunosc o fata draguta si open mind pentru o relatie deschisa. Eu sunt tanar, atletic si rezistent. Pot fi contactat si pe wathsapp. ☎0735.128.531

65. **Tanar,** varsta 36 ani, berbec, inaltime 184 cm, greutate 69 kg, ochi caprui, par brunet, caut prietenie cu femeie, maseour caut o femeie buna, matura, serioasa sa ma faca fericit, Ovidiu. Multumesc, astept sa suni sa ne vedem urgent. ☎0743.864.053 ospanache@gmail.com

66. **Te** caut pe tine frumoasa mea, varsta 40 ani, inaltime 172 cm, greutate 75 kg, caut prietenie cu femeie, bucuresti, 40 prezentabil, educat, caracter placut, situatie stabila, locuiesc singur, doresc partenera pentru relatie stabila cu perspective serioase. Rog sms sau whatsapp, multumesc. ☎0723.232.491

67. **Un** prieten anonim care te asculta - caut prietenie cu femeie, barbat ascult povestile de viata ale femeilor care vor sa fie ascultate, anonim, discret, ai nevoie de un prieten care sa te asculte, ☎0720.322.323

Căsătorii

1. **Ai** dori sa te casoresti cu un barbat elvetian? Bruno 41 ani, 1.80 m, 80 kg, necasatorit prezentabil fara copii situatie buna. Cauta o fata intre 25-32 ani, draguta, fara copii; ☎0740.800.800

2. **Ai** dori sa-l cunosti pe Paul 29 ani din Bucuresti? Necasatorit, fara copii, foarte timid, serios, fara vicii, din familie buna, absolvent de facultate, job stabil, situatie buna, cauta o fata serioasa, maxim 28 de ani, fara copii, pentru casatorie. ☎0740.800.800

3. **Barbat** dragut simpatic tandru ideal de viata doresc prietenie casatorie cu partenera corespunzatoare; ☎0722.965.776/ 0766.133.386

4. **Barbat** 61 de ani, vaduv de 1 an varsta 61 ani, Barbat 61, cu casa in Bucuresti, sunt vaduv de 1 an si caut o femeie de varsta apropiata cu care sa ma inteleg, inca lucrez desi am iesit la pensie. Pentru detalii vorbim la telefon; ☎0741.099.284

5. **Bucurestean,** varsta 61 ani, pesti, inaltime 160 cm, greutate 70 kg, ochi caprui, par grizonat, manierat, fara vicii, iubitor de natura si cultura, doresc prietenie, eventual casatorie cu doamna, nefumatoare, supla, din Bucuresti sau imprejurimi.Cer si ofer seriozitate. ☎0735.539.834

6. **Cadru** universitar rector universitar 73/175, doreste cunostinta doamna intelectuala (medic) intre 50si 60 ani, supla prezentabila (preferabil Valcea, Bucuresti, Dolj). Oferte intermediar Bucuresti. ☎0771.108.267/ 0737.005.181

7. **Casatorie** varsta 35 ani, sagetator, inaltime 180 cm, greutate 80 kg, ochi caprui, par brunet, Sunt o persoana calma, nefumator, simtul umorului dezvoltat, foarte sincer. Caut o domnisoara sincera pentru casatorie. ☎0739.657.578

8. **Casatorie** varsta 44 ani, berbec, inaltime 184 cm, greutate 92 kg, ochi albastrii, par saten, sunt un om sincer, direct, cald, loial, cu mult bun simt, cu simtul umorului dezvoltat. Imi doresc sa intalnesc o femeie empatica, calda, loiala, fara obligatii, cu varsta cuprinsa intre 32-42, pop.ciprian975@gmail.com

9. **Casatorie,** varsta 44 ani, taur, inaltime 170 cm, greutate 65 kg, ochi caprui, par saten, caut o femeie de varsta apropiata pentru prietenie, casatorie gospodina curata, placuta cu loc de muncă, iubitoare animale, serioasa, minim liceul, comunicativa pentru o relatie serioasa. ☎0766.759.249 gabyymuresan@gmail.com

10. **Caut** o relatie de casatorie varsta 43 ani, leu, inaltime 180 cm, greutate 70 kg, ochi caprui, par grizonat, Caut o relatie de casatorie, nu caut aventuri. ☎0733.626.251 a_matei31@yahoo.com

11. **Caut** partenera, varsta 56 ani, inaltime 185 cm, greutate 90 kg, ochi verzi, par grizonat, Divortat, singur, 56 ani, statura atletica, 1.85 m, 90 kg, stabil financiar. Doresc o relatie de perspectiva bazata pe respect reciproc si comunicare. Rog SMS de prezentare; ☎0768.266.356

12. **Caut** tanara motivata pentru casatorie varsta 41 ani, rac, inaltime 178 cm, greutate 70 kg, ochi negri, par saten, tanar 41 ani, 1,78, 70 kg educat, fara vicii, loc de munca stabil, doresc sa cunosc o tanara romantica, sufletista, un caracter frumos ce isi doreste o relatie frumoasa de lunga durata, casatorie. ☎0760.494.303 aur.2000@yahoo.com

13. **Cetatean** strain caut o fata, Dany, varsta 18 ani, caut o fata draguta si isteata, fara prejudecati de virsta sau materiale care vrea sa faca o familie, suna si primesti raspuns. ☎0768.348.304 moti0135@yahoo.com

14. **Cunostinta,** varsta 49 ani, varsator, inaltime 177 cm, greutate 76 kg, ochi caprui, par brunet, doamna 32-48 ani, pentru o relatie de prietenie, casatorie; locuiesc in Bucuresti, studii superioare, ☎0768.480.061 costi036@yahoo.ro

15. **Doamne** intre 30-75 doamne intre 30 si 75 ani, diverse studii si pensionare, doresc casatorie domni intre 30 si 80 ani. Rog seriozitate, intermediar Bucuresti. ☎0771.108.267/ 0721.391.106

16. **Doar** pentru relatie serioasa varsta 33 ani, pesti, inaltime 170 cm, greutate 55 kg, ochi caprui, par blond, doresc un barbat serios , educat, linistit, familist, cu simtul umorului doar pentru relatie serioasa. Daca nu va incadrati ,nu deranjati. Detalii pe whatsapp, ☎0740.126.841 Anagabrielazeidan@gmail.com

17. **Domn** doresc doamna pentru casatorie, taur, inaltime 178 cm, greutate 87 kg, ochi caprui, par saten, doresc doamna maxim 55 ani, maxim 70 kg, modesta, chiar cu copii, provincie, sa-i ofer tot ce isi doreste si fericirea. Realizat, crestin, salariat, fara vicii. Sau prietenie, oferind gratuit gazduire completa ap. ☎0737.317.223

18. **Domn** francez, stabilit in Bucuresti varsta 39 ani, varsator, inaltime 180 cm, greutate 79 kg, ochi caprui, par saten, Francez origine romana stabilit in Romania, Bucuresti, simpatic si romantic cu simtul umorului cauta o domnisoara draguta 18-30 ani, in vederea prieteniei, eventual casatoriei ☎0771.368.533 giovanigianini@yahoo.com

19. **Domni** singuri domni singuri seriosi intre 50 si 80 ani diverse studii si profesii activi si pensionari doresc casatorie compatibila intre 40 si 70 ani. Intremediar Bucuresti. ☎0771.085.798/ 0721.391.106

20. **Domnisoare** intelectuale domnisoare intelectuale 30/174-32/175 jurista, suple, dragute, serioase, doresc prietenie casatorie, cu tineri intelectuali intre 30-36/180. Oferte intermediar Bucuresti. ☎0771.085.798/ 0737.005.181

21. **Doresc** partenera de viata, varsta 45 ani, inaltime 182 cm, greutate 90 kg, ochi caprui, par brunet, barbat, 45 ani, 1.82 cm, 90 kg, serios si linistit, nefumator, caut partenera, preferabil din Bucuresti, pentru o relatie stabila in vederea casatoriei. ☎0760.036.025

22. **Doresc** sa te cunosc, varsta 34 ani, gemeni, inaltime 177 cm, greutate 78 kg, ochi verzi, par saten, barbat 34 ani, prezentabil, simpatic, serios, manierat, romantic, job stabil, locuinta si auto propriu, doresc sa cunosc o domnisoara serioasa pentru o frumoasa relatie de lunga durata sau casatorie. ☎0732.543.369

23. **In** cautarea sufletului pereche, varsta 38 ani, pesti, inaltime 177 cm, greutate 80 kg, ochi verzi, par brunet, caut o fata sincera, inteligenta, sufletista cu bun simt, in vederea intemeierii unei familii si sa-i ofer un viitor frumos impreuna. O persoana care sa-si doreasca o familie, sa avem copii nostri. ☎0765.447.707

24. **Intelectual** din Bucuresti caut doamna inteligenta varsta 71 ani, balanta, inaltime 167 cm, greutate 67 kg, ochi albastrii, par saten, nefumator, preocupari istorie, arta, fotografie, caut doamna dornica de tandrete, cu simtul umorului, prietenie, casatorie. Prefer sa comunicati pe e-mail: sion19132@gmail.com adresa dvs. de facebook. sion19132@gmail.com

25. **Intelectual,** pensionar de conditie buna gemeni, inaltime 180 cm, greutate 85 kg, ochi caprui, par grizonat, doresc sa cunosc o doamna frumoasa, fara obligatii. Spirituala si sincera. In doi ne va fi mult mai bine. Vino langa mine. Bucuresti ☎0729.911.899

26. **Intemeierea** unei familii. varsta 38 ani, fecioara, inaltime 180 cm, greutate 99 kg, ochi verzi, par brunet, Ma numesc Daniel, locuiesc in Bucuresti, fara vicii, serios, muncitor. Caut o fata simpla, sincera care isi doreste o familie, ofer iubire, respect, sinceritate; ☎0726.245.876 daniel_scd80@yahoo.com

27. **Italian** cauta pentru casatorie, taur, inaltime 172 cm, greutate 87 kg, ochi negri, par grizonat, caut fata foarte frumoasa disponibila sa plece in Italia imediat pentru relatie serioasa. ☎00393381312047 adalpez@yahoo.com

28. **Om** de afaceri varsta 41 ani, berbec, inaltime 170 cm, greutate 62 kg, ochi albastrii, par saten, Barbat 41 stabilit in Anglia de 12 ani, cetatenie britanica cu afacere proprie, stabil financiar, caut doamna sau domnisoara sanatoasa pentru relatie serioasa, casatorie. WhatsApp: 0040727383179; ☎0727.383.179 romeo688@yahoo.com

29. **Om** de afaceri suplu caut licentiata supla serioasa varsta 47 ani, berbec, inaltime 188 cm, greutate 88 kg, ochi albastrii, par saten, Om de afaceri, 47 ani, saten ochi albastri: 1.88 cm, atletic din Bucuresti licentiat, situatie f. buna caut pt. prietenie, casatorie, licentiata supla, 28, 30 ani, draguta, 1.70 cm fara obligatii. Fara anonim. ☎0726.871.888 vladypicty@gmail.com

30. **Relatie** de lunga durata. varsta 32 ani, inaltime 173 cm, greutate 75 kg, ochi caprui, par saten, Tanar sincer, sufletist, educat, cu simtul umorului, 32 de ani, din Brasov doresc cunostinta cu o tanara sincera, sufletista pentru o relatie de lunga durata, ☎0735.812.624

31. **Relatie** durabila cu doamna atractiva varsta 47 ani, ochi caprui, Domn 47ani, manierat, aspect ingrijit, doresc prietenie (casatorie) cu doamna fire placuta. ☎0721.136.760 sunrise1989@yaho9o.com

32. **Relatie** serioasa varsta 42 ani, rac, inaltime 180 cm, greutate 80 kg, ochi caprui, par brunet, Nu caut perfectiunea ci acea femeie serioasa, sincera si echilibrata. Eu, situatie buna, fara obligatii, familist si matur pt o relatie de viitor,bazata pe sentimente si echilibru. Esti serioasa? Astept. ☎0723.924.996 Comandan@yahoo.com

33. **Relatie** serioasa, varsta 42 ani, varsator, inaltime 186 cm, greutate 95 kg, ochi caprui, par saten, licentiat, nefumator, fara obligatii, doresc sa cunosc licentiata, serioasa, energica, prezentabila, de preferat nefumatoare, strict pt. Relatie serioasa. ☎0745.051.818

34. **Roberto** tanar dragut doresc relatie serioasa, varsta 30 ani, scorpion, inaltime 175 cm, greutate 65 kg, ochi negri, par brunet, tanar dragut cu bunele maniere. Doresc sa cunosc o doama sau o domnisoara draguta serioasa cu bunele maniere pentru o relatie serioasa de lunga durata, contacteaza-ma si nu vei fi dezamagita din partea mea. ☎0760.888.152 robertogyovany2019@yahoo.com

35. **Sincera,** 46 ani, caut relatie serioasa, Bucuresti varsta 46 ani, Sincera, serioasa, 46 de ani, caut partener pe viata, inteligent si sufletist, din Bucuresti. Rog comunicati pe e mail adresa dvs de facebook, raspund doar pe aceasta cale. Email; auralmas@yahoo.com

AFACERI, DIVERSE

36. **Stabilitate** si incredere, varsta 55 ani, balanta, inaltime 170 cm, greutate 85 kg, ochi caprui, par grizonat, barbat divortat, fara vicii, fara obligatii, caut partenera 45-60 ani preferabil pensionara, ofer gazda pentru o relatie de convietuire in Bucuresti, bazata pe comunicare, incredere si compatibilitate. ☎0759.752.465 pont_euxin63@yahoo.com

37. **Tanar** varsta 35 ani, fecioara, inaltime 181 cm, greutate 70 kg, ochi caprui, par saten, Tanar, doresc sa cunosc o femeie pentru casatorie, locuiesc in strainatate, astept mail. misu.alexandru81@gmail.com

38. Tanar serios varsta 31 ani, capricorn, inaltime 181 cm, greutate 89 kg, ochi caprui, par saten, doresc cunostinta feminina calma, calda in vederea casatoriei. Accept femeie cu obligatii (copil, copii). Eu 31-181-89. Sms sau WhatsApp, (prezentare) la orice ora. Poti fi de oriunde ☎0787.700.443

39. **Tineri** intelectuali tineri intelectuali 30/184 si cadru militar 38/174 doresc casatorie domnisoare deosebite intelecuale intre 25-35/170, suple, dragute, serioase. Oferte intermediar Bucuresti. ☎0771.108.267/ 0721.391.106

40. Viata este frumoasa in doi cu perechea potrivita varsta 66 ani, inaltime 170 cm, greutate 80 kg, ochi verzi, par roscat, Doamna vaduva din Buc. fara copii, draguta si sufletista doresc sa cunosc un domn respectuos si intelegator din Buc. fara obligatii pentru o relatie stabila si de durata. Varsta apropiata 60-66. ☎0736.875.345

41. **Vino** sa traim o poveste minunata varsta 39 ani, pesti, inaltime 185 cm, greutate 100 kg, ochi caprui, par saten, Te astept alaturi de mine sa urcam toate treptele posibile ale acestei vieti. Sunt un barbat cu un suflet mare, normal si rational in acelasi timp.Te astept cu drag sa traim fericiti impreuna! ☎0786.710.120

11 Afaceri, diverse

Vânzări, cumpărări, asocieri

1. **Afacere** la cheie, cesionam 3 firme taxi, dintre care 1 cu 4 autorizatii cu 6 autorizatii si una cu 16 autorizatii incepand de la 18000 euro. Masinile functioneaza bine. Toate firmele sunt cu taxele si impozitele la zi; **18.000 €;** ☎0722.110.722

2. **Afacere** la cheie, coffee shop, coffee shop deschis in februarie in intersectia Calea Vitan cu Mihai Bravu cu dechidere la bd. Mihai Bravu, Good Mood Coffee. Afacerea se preda la cheie cu aparatura, mobilier, contracte, autorizatii, **15.000 €;** ☎0724.385.340

3. **Afacere** la cheie, restaurant, cafenea, ceainari Vand resturant in zona centrala, Timpuri Noi. Acesta functioneaza din Martie 2018 si incepand cu luna Noiembrie 2018 a trecut pe profit. Se numeste Madame B - Tea and Pancake House. **29.500 €;** ☎0732.675.391 radu.alexandruion@yahoo.ro

4. **Agentie** de pariuri vand agentie de pariuri cu vad format de 4 ani, la cheie (casierie utilata, 3 bucati TV - diagonala mare, alarma, sistem supraveghere, aer conditionat, seif, etc). Agentia se afla pe str Dezrobirii, **3.800 €;** ☎0726.808.501 oceanicworld@gmail.com

5. **Apa** vand linie imbuteliat 2 l "Leitz-Venta" cazan pe lemn 110 kw; ☎0744.672.809

6. **Bacau,** teren 850 mp, central, str. Nufarului, colt cu bd. Unirii, cu casa interbelica 3 camere, **410.000 €;** ☎0753.487.255/ 0757.438.663

7. **Brancoveni,** vand ferma, teren 8704 mp, magazii, vand ferma cu teren in suprafata de 8704 mp, 2 magazii adapost ingrasaminte chimice, furaje, adapost animale, bascula 80 to, apa curenta, curte luminata, drum de acces pietruit, tensiune 380 jud Calarasi. **115.000 €;** ☎0722.640.581 dat_trans@yahoo.com

8. **BUCURESTI zona Tei Toboc ferma piscicola 16 ha, alimentare cu apa gravitational, negociabil; ☎0723.457.433/ 0751.059.974**

9. **Bucuresti,** ultracentral, str. I. Barash, 120 mp, posibilitate extindere vecinatati, **140.000 €;** ☎0757.438.663

10. **Calea** Rahovei, nr. 301, societate inchiriem fatada si terasa sediu (bloc 10 etaje) pentru panouri publicitare, antene GSM. ☎0744.885.163

11. **CAMERA** cosmetica. Inchiriere camera cosmetica sup. 30 m in zona Mall Vitan complet utilata, **300 €;** ☎0764.549.227

12. **Caut** asociat cu capital minim 100.000 euro pentru import export materiale constructii, fier beton, Romania, Bulgaria, contract minim 2000 tone direct cu fabrica producatoare. **550 €;** ☎0752.491.737 office_produse_congelate@yahoo.com

13. **Caut** asociat saormerie in Centrul Istoric sau inchiriere spatiu saormerie. ☎0747.010.035

14. **Cautam** capuri tractor sau ansambluri complete cautam tractionari: putem oferi remorci normale, cu care puteti incarca si descarca in bune conditii si va putem face plata la kilometru de 0.92 euro/km cu posibilitate plata saptamanala ☎0743.213.808

15. **Cedez** afacere magazin mobila SH, vad format de aproape 5 ani, stoc mobila existent, marfa de foarte buna calitate, predomina lemnul masiv. **100 L;** ☎0737.151.884

16. **Cedez** contract leasing prelata 3.5 t Citroen Jumper echipate complet pentru comunitate. Fabricatie 2018. ☎0747.304.050 lcarusconstruct@gmail.com

17. **Club** exclusivist frumusete, relaxare in Dorobanti club special, exclusivist pentru adulti si copii, situat in Dorobanti, amenajat lux si utilat hi-tech, 300 mp spatiu total P+2 etaje, 2 terase, 4 bai. Amenajat modern, clientela formata. **180.000 €;** ☎0744.301.276

18. **Complex** hotelier Slanic Moldova-Onesti. Complexul hotelier este un ansamblu modern, constructie noua, avand o suprafata desfasurata de 5450 mp dispusa pe cinci nivele, pentru prezentare si fotografii adresa mail, prezentare si in engleza, **3.600.000 €;** ☎0725.740.601 Brtimob@yahoo.ro

19. **Cumpar** carti vechi anticariat cumpar carti din toate domeniile, deplasare gratuita la domiciliu, seriozitate si promptitudine, cumparam carti vechi cu selectie, cantitata minima pentru deplasare 100 de carti, **1 L;** ☎0723.615.761 venonz2004@gmail.com

20. **Cumpar** Iphone si Samsung noi sau folosite, cu plata pe loc, telefoane mobile, Bucuresti, ☎0766.939.220/ 0766.939.220 puyaiulian80@yahoo.ro

21. **Cumpar** Sutent, Sprycel, Nexavar Embrel, urgent cumpar urgent: 0747326750. Sutent, Sprycel, Enbrel, Humira Pen/Seringa, cer si offer seriozitate. ☎0747.326.750/ 0733.233.708

22. **Cumpar** telefoane mobile, noi, sigilate doar modele noi ca aparitie pe piata, orice cantitate: iPhone, Samsung, Huawei, Htc, plata cash pe loc. Cer si ofer seriozitate **1.000 €;** ☎0768.555.222 tartarie77@yahoo.com

23. **Cumpar** tigari Romanesti, Kent, Dunhill, Pall Mall, Cumpar Tigari Romanesti rog seriozitate.watap. ☎0771.414.835

24. **Doresc** asociere cu o persoana interesata sa se implice in gestionarea unei miniferme in zona Calugareni, Giurgiu; ☎0727.369.108

25. **Firma** catering pe profit substantial, vand firma de catering la cheie, functionala cu tot cu firma din 2016 care include autorizatii, utilarea, mobilierul si tot ce inseamna inceperea activitatii imediate + 3 autoturisme. **39.000 €;** ☎0762.844.444 MANCAREGATITAS6@GMAIL.COM

26. **Investitii** imobiliare in parteneriat si nu numai Firma investitii imobiliare cautam terenuri pentru proiecte imobiliare in parteneriat cu proprietarii sau cu plata cash. Bucuresti sau limitrof. 300- 15.000 mp cu proiect sau fara. Rugam seriozitate. **

AFACERI, DIVERSE

33. **Poza** alb negru Vand poza alb negru cu autografe originale de la concertul The Beatles 1963. Tel. ☎0724.570.750

34. **Preiau** firme cu datorii in toata tara preluam firme cu datorii de orice natura in toata tara prin registrul comertului. La cerere oferim preschimbarea sediului social. PV predare-primire arhiva contabila. Durata sase zile lucratoare; **1.000 €;** ☎0726.611.851 antynary93@yahoo.com

35. **Proprietar** persoana juridica, vand teren 500 mp, constructie autorizata P+1E, nefinalizata, zona Doamna Ghica. Accept si asociere sau variante; ☎0722.260.512

36. **Propunere** de afacere: ofer teren 1.000 mp langa plaja din Sulina, jud. Tulcea, variante; ☎0726.966.244

37. **Restaurant,** predare afacere. Restaurant stradal la cheie, 20 Locuri de parcare, 65-70 de locuri in Salon. Terasa rustica cu 70 de locuri complet mobilata. Ideal pentru evenimente, nunti, botezuri. Poze la cerere. **60.000 €;** ☎0721.333.655

38. **Salon** de infrumusetare vand salon de infrumusetare in Sectorul 3, zona cu vad, clientela formata, inclus firma, stoc complet de materiale, accesorii, cu toate avizele, autorizatiile si contractele la zi, functional, negociabil. **8.900 €;** ☎0729.245.734 daniela.avram05@gmail.com

39. **SC** vinde grau calitativ si porumb recolta 2018. Furnizam cereale catre ferme de animale, FNC-uri, baze achizitii. Putem oferi transport pt minim 25 t, pret neg. Avem stocuri de grau si porumb. **900 L;** ☎0720.797.506

40. **Societate** specializata de paza si protectie cauta asociere in vederea dezvoltarii societatii; ☎0724.550.651

41. **Spatiu** de joaca gomflabil cu saltea pentru sarit si tobogan prevazut cu compresor de aer **500 L;** ☎0742.111.113 teomario@yahoo.com

42. **Teren** intravilan vedere lac 3 min Mobexpert Pipera cesionez mostenire teren cu vedere la lac Plumbuita zona Mobexpert Pipera, 3 min.de noul nod A3,5 min. de Promenada Mall. Pret afisat pt 1200 mp. Accept variante auto, imobiliare, etc. Exclus samasari etc **79.999 €;** ☎0729.149.085 imp.exp.china1990@gmail.com

43. **Universitate** ansamblul rezidential Loc de parcare in garaj subteran, Armeneasca, Rezidential Maria Rosetti 38, ultracentral. Imobil nou, constructie 2016, garaj cu lift auto, bloc exclusivist cu paza 24/24 si supraveghere video. **12.000 €;** ☎0733.391.139

44. **Urgent,** complex turistic Delta Dunarii, vand si in rate complex turistic in Delta Dunarii, bratul Sulina, compus din 19 camere duble, mobilate, cu bai individuale, restaurant complet utilat, bucatarie profesionala, terasa de vara. **230.000 €;** ☎0745.184.093

45. **Vand** actiuni la un SA romanesc Vand actiuni sau caut asocieri care vor sa investiceaza la o societate pe actiuni SA. Care are scop 1. Imobiliare (Real Estate) cumpararea, vanzarea si inchirierea. 2 Imprumuturi (finance)3. asociere **200 L;** ☎0728.491.825 amertrab@gmail.com

46. **Vand** afacere agentie imobiliara, vechime din 2000, sediu pozitional stradal pe artera Stefan cel Mare, afaceri pe rol, mobilier, calculatoare, etc. ☎0788.100.999

47. **Vand** afacere Vând afacere la cheie Fast Food cu tot cu firma ?i autoriza?ii, unitatea dispune de linie calda si rece, cuptor pizza cu gaze, gratar carbuni si spatiu servit masă (10 locuri) Militari, Piata Veteranilor. ☎0741.357.576/ 0767.320.157 Simplegreek@yahoo.com

48. **Vand** afacere foarte profitabila in turism montan complex turistic cu vedere foarte frumoasa spre munti, 30 camere, 30 bai, 130 locuri de cazare copii, 80 locuri adulti, 1300 mpc, restaurant 130 locuri, terasa 80 locuri, 20 000 mp de teren, **913.000 €;** ☎0740.111.969 liviu.marinel@rupi.ro

49. **Vand** afacere la cheie in Piata Veteranilor Vand afacere la cheie fast food cu tot cu firma si autorizatii, unitatea dispune de linie calda si rece, cuptor pizza cu gaze, gratar carbuni si spatiu clienti in Piata Veteranilor. **20 €;** ☎0767.320.157/ 0741.357.576

50. **Vand** afacere, restaurant in zona Unirii, Sf. Vineri, Udriste. **50 €;** ☎0736.366.417

51. **Vand chiosc afacere clatite, utilat la cheie incinta Gara de Nord Bucuresti. Relatii la tel. ☎0769.182.518**

52. **Vand** drepturi proprietate Legea 10/1001, dosar ANRP, eventual variante; ☎0722.242.475

53. **Vand** firma cu obiect de activitate salon de infrumusetare cu sediu social si fara datorii. Pret 1000 lei negociabil. Relatii la tel., pentru detalii cod CAEN etc.; **1.000 L;** ☎0748.058.263

54. **Vand** firma infiintata in 2005, cu activitate restaurant (80 locuri), asociat unic, complet utilat, mobilat, functional, situat in Piata Rosetti; ☎0721.716.632

55. **Vand** parc dezmembrari la cheie predau afacere la cheie parc dezmembrari auto cu vad format, piese foarte multe, predau parcul complet cu numere de telefon si conturi (piese auto .ro si olx) **37.000 €;** ☎0724.276.099/ 0724.276.099 iulian.18uly@yahoo.com

56. **Vand** restaurant pe drumul European E85, intre Buzau si Focsani. Deschis de 25 ani. Linie proprie de curent 3 - 4 km. Sursa de apa plata. Recent renovat. Posibilitati multiple de investitie. Vad format, **390.000 €;** ☎0747.075.795 gcarp@santo.ro

57. **Vand** restaurant Constanta, Mircea cel Batran nr. 98, cu posibilitatea de cazare, pe litoral, accept si o parte schimburi, pret foarte rezonabil; ☎0744.206.151

58. **Vand** salon infrumusetare si remodelare corporala, vand salon de remodelare corporala, in zona Decebal. Salonul are vechime de 7 ani. **50.000 €;** ☎0723.359.489 adrianrajala@gmail.com

59. **Vand** service auto, vulcanizare si spalatorie auto Vand afacere service, spalatorie si vulcanizare auto complet utilata in Bucuresti sector 3, b.dul Basarabia, nr 250. Constructia are o suprafata de 200mp. Teren in suprafata de 400mp. Proprietar **320.000 €;** ☎0767.322.399 nickautohouse@gmail.com

60. **Vand** societate comerciala, denumire SC DIM Europa SA. Detalii pret si alte informatii la telefon. Pret negociabil; ☎0763.943.176

61. **Vand/** cumpar paleti euro, noni, defecti, fara limita de cantitate, plata pe loc. Punctul de colectare DN Centura Bucuresti nr 318 **1 L;** ☎0787.869.154 crystina_vyl@yahoo.com

62. **Vanzare** afacere cafenea este gen coffee to go, sector 1, clientela formata, vad bun. **15.000 €;** ☎0745.202.294 r.cojocaru@tarafashion.ro

63. **Vanzare** afacere service auto, service auto in functiune complet utilat, zona cu mare potential, Bd. Theodor Pallady in imediata vecinatate a centrului comercial Auchan, Metro, Ikea, Dedeman, **38.000 €;** ☎0722.229.466 mdragosm2000@yahoo.com

64. **Vanzare** bistro cafe, urgent vanzare afacere, firma are avizele la zi, 160 mp, 50 locuri in interior si 12 terasa, are deja un portofoliu de clienti; **17.900 €;** ☎0724.531.000 iofceaclaudiu@yahoo.com

Echipamente HORECA

1. **Cafea proaspat prajita de la 25 Lei. Cafea de Specialitate. FLP Coffee Roastery va ofera cafea proaspat prajita din Africa, Asia si America, cafea arabica si cafea robusta atent selectionata. https://FLPCoffeeRoastery.Ro 25 L; ☎0749.786.631 comenzi@flpcoffeeroastery.ro**

2. Camera frigorifica congelare 13.2 mc dimensiuni ext.3100 x 2100 x 2400 mm, din panou termoizolant tip sandwich, dotata cu agregat frigorific si suflanta 1500W/-25C, 230V, R404A. Agregatul figorific este disponibil si in varianta trifazic.Panou termoizolant tip sandwich poliuretan sau polistiren dubla densitate minim 100mm grosime, (pereti, plafon), podea antiderapanta inclusa, usa frigorifica etansa 100 mm grosime cu bariera termica, profile colt interior aluminiu, plinta si scafa pvc, coltare exterior din tabla vopsita in camp electrostatic, traseu frigorific 4 m, bransament electric max. 10 m.Panourile termoizolante si profilele pvc folosite pentru a masca imbinarile au agrement pentru folosire in industria alimentara.Instalatie electica inclusa: lampa IP65, intrerupator IP65, tablou automatizare, comenzi, protectie.Cu numai 1500 ron se poate upgrada la 17 mc.Garantie 24 luni.Produs nou. Echipament profesional.Asiguram montaj contracost: 4350 lei + TVA. 22.967 L; ☎0784.000.090 https://www.coldtech.eu/cumpara/camera-frigorifica-congelare-13-2-mc-6115682

Utilaje industriale şi construcţii

1. **Concasor** de impact, moara ciocanele 15.500 euro Vindem concasor de impact cu 2 4 ciocane oscilante orizontale, **18.450 €;** ☎0725.333.503 tekko@tekko.ro

2. **Masina** pt fabricat servetele de 30cm cu imprimare In stare de functionare, masina pt. fabricat servetele cu imprimare la doua culori pt. servetele 30x30 cm. Merge si cu hartie de la 27, la 30 cm, pret7500 euro **7.500 €;** ☎0722.636.324 alexandru@servetele.ro

3. **Masina** pt. hartie igienica si role de bucatarie Masina de fabricat hartie Igienica si role de bucatarie, la 8000 euro, performanta care gofreaza si portioneaza. **8.000 €;** ☎0722.636.324 alexandru@servetele.ro

4. **Societate Bucuresti, inchiriaza la pret avantajos pentru orice lucrare, buldoexcavator. Rog seriozitate; ☎0732.639.218**

CONVOCATOR
DIN 03.06.2019

Administratorul Unic al S.C. CONCRETE CENTER S.A., cu sediul social in str. Matei Basarab nr. 56, sector 3, Bucuresti, inregistrata la ORCMB sub nr. ***J40/6958/1991***, CUI RO 1553955, reprezentata legal de director general EMIL FLORESCU, in temeiul Legii nr. 31/1990 cu completarile si modificarile ulterioare, convoaca Adunarea Generala Ordinara a Actionarilor Societatii la data de **05.06.2019, ora 10 a.m.**, la sediul societatii, cu ordinea de zi, care va avea urmatorul continut:

1. Aprobarea cesionarii sumei de 2.373.783 lei de la S.C. CONCRETE CENTER S.A. la S.C. COMPANIA CONCRETE S.A., suma pe care subscrisa societate o datoreaza catre terti.

In cazul in care la prima convocare nu este intrunit cvorumul legal, Adunarea Generala Ordinara a actionarilor se va intruni in data de 06.06.2019, in acelasi loc, la aceeasi ora si cu aceeasi ordine de zi.

CONVOCATOR
DIN 03.06.2019

Administratorul Unic al S.C. COMPANIA CONCRETE S.A., cu sediul social in str. Matei Basarab nr. 56, sector 3, Bucuresti, inregistrata la ORCMB sub nr. J40/1076/1991, CUI RO 335790, reprezentata legal de domnul FLORESCU EMIL, in calitate de administrator, in temeiul Legii nr. 31/1990 cu completarile si modificarile ulterioare, convoaca Adunarea Generala Ordinara a Actionarilor Societatii la data de **05.06.2019, ora 9 a.m.**, la sediul societatii, cu ordinea de zi, care va avea urmatorul continut:

1. Aprobarea acordarii unui ajutor banesc in suma de **120.765 lei** catre S.C. CONCRETE TRADING S.A., societate a caror actiuni au fost achizitionate de catre subscrisa societate, ajutor necesar la plata impozitelor aferente catre stat, suma ce se va acorda fara dobanda sau penalitati, pe o perioada de 1 an.

2. Aprobarea preluarii sumei de **2.373.783 lei** de la CONCRETE CENTER SA , in baza contractului de cesiune de creanta existent intre subscrisa societate si Concrete Center S.A.

In cazul in care la prima convocare nu este intrunit cvorumul legal, Adunarea Generala Ordinara a actionarilor se va intruni in data de 06.06.2019, in acelasi loc, la aceeasi ora si cu aceeasi ordine de zi.

ACUM ziarul Anunţul Telefonic este prezent şi în următoarele localităţi:

● **Judeţul Prahova:** Azuga, Băicoi, Boldeşti-Scăieni, Breaza, Buşteni, Câmpina, Comarnic, Cornu, Lipăneşti, Mizil, Păuleşti, Ploieşti, Plopeni, Sinaia, Slănic, Valea Călugărească, Vălenii de Munte, Urlaţi.

● **Judeţul Braşov:** Braşov.

● **Judeţul Dâmboviţa:** Moreni, Pucioasa, Târgovişte.

Difuzarea ziarului este asigurată de către firma Calliope Ploieşti

6. **Atestat** marfa, ADR si cartela tahograf, pe numele Caloian Tiberiu Augustin. Le declar nule

7. **Byzanthin** Hostel SRL, J40/4893/2011, CUI 28372551 declara nule fiind pierdute, certificatele constatatoare de la punctele de lucru din Bucuresti, sector 1, str. Caracas nr. 22, P+1 si Bucuresti, sector 1, Intrarea Verde nr. 2.

8. **Carnet** de interventii pentru aparat de marcat electronic fiscal Microsif seria 6042/04. O declar nula. ☎0721.644.632

9. **Carnet** de student si legitimatie reducere transport, pe numele Andreea Popa, Facultatea Energetica. Le declar nule

10. **Cartela** Metrorex cu seria 4177155795646, pe numele Oprea Catalin-Ioan. Se declara pierduta si nula ☎0749.632.329

11. **Cartela** metrou nr. 4176155655716, pierduta;

12. **Certificat** constatator de la punctul de lucru situat in Bucuresti, sector 1, Sos. Odai nr. 9, emis pe firma Otokar Europe filiala Bucuresti SRL, J40/2887/2018, CUI 38946570, inregistrat cu nr. 456659/03.09.2018. Il declaram nul.

13. **Certificat.** Soragro Germin SRL, J28/1164/2017, CUI: 38313188, sediu: Sat Maruntei, Com. Maruntei, Str. Boier Vlisoreanu, Nr. 33, Jud. Olt, pierdut certificat constatator suspendare activitate. Il declar nul.

14. **Certificat** de pregatire profesionala a conducatorului auto, cu seria 0464023000 pe numele Castravet Victor, declar pierdut;

15. **Certificatul** de inregistrare Farotaz SRL, J40/5616/2, CUI 35969103, sediul B-dul Dimitrie Cantemir nr. 5, bl. 6, ap. 68, sc. 2, sector 4. Il declar nul

28. **Pierdut** certificat de inregistrare pierdut certificat de Inregistrare P&P Exclusiv Team SRL, J23/1211/2008 , CUI 23722184. Il declar nul.

29. **Pierdut** certificat de TVA Seria B nr. 552415 al societatii Salvatore Amato Trading Actual SRL, CUI 14547262, J40/2540/2002 cu sediul in Bucuresti Sos. Stefan cel Mare nr. 5, bl.6, sc.D, et.7, ap.129.

30. **Pierdut** certificate constatatoare Pierdut certificate constatoare P&P Exclusiv Team SRL (J23/1211/2008, CUI 23722184) din data de 12.07.2011 si 26.05.2011 eliberate de ORC de pe langa Tribunalul Ilfov. Le declar nule.

31. **Pierdut** certificatul constatator de autorizare a activitatii pentru punctul de lucru (sediu secundar) din Bucuresti, Sectorul 1, str. Putul lui Zamfir nr. 60, aparţinand Societatii Live Service SRL, cu sediul social in Bucuresti, sector 1, str. Gheorghe Stefan nr. 42, camera nr. 1, J40/2268/02.03.2001. Declar nul acest certificat;

32. **Pierdut** legitimatie de student, legitimatie de student pierduta. Toma Andreea. ☎0746.572.773/ 0732.969.264 Andreeatoma479@yahoo.com

33. **Proces** verbal al locuintei din str. Focsani nr. 6, bl. M196, sector 5, Bucuresti, pe numele de Barbu Ana. Il declar nul

34. **Protocol** predare-primire nr. 28881/ 20.12.2007, emis de Consiliul General al Municipiului Bucuresti, Administratia Fondului Imobiliar; Dispozitia nr. 8961/ 24.10.2007 emisa de Primaria Municipiului Bucuresti; Le declar nule;

35. **Registru** Unic de Control, aferent sediului secundar din Mun. Timisoara, str. Gheorghe Lazar nr. 30-32, jud. Timis (punct de lucru - farmacie)

36. **RLV** Pierdut schita apartament din Aleea Barajul Cucuteni nr. 10 bl M8A sc. 2 et. 3 ap. 34 sector 3 Bucuresti pe numele Savescu Florin. O declar nula.

37. **S.C.** Belle Sophia SRL, declar pierduta declaratia de instalare casa de marcat tip Datec MP55, seria 12202661. O declar nula

38. **SC** Funerarii la Madlen, CIF 31503665, pierdut acte casa de marcat, declaratie de instalare a casei de marcat, marca A100 S, seria ED 135936 MB 0468148724

39. **Societatea** Prospect Serv SRL cu sediul social in Bucuresti, sect. 5, str. Dumbrava Noua nr. 11, bl. M5, sc. 1, et. 3, ap. 23, avand CUI 16990923 si J40/19634/2004, declar piedute certificatul de inmatriculare la Reg. Comertului si certificatul constatator la sediul social. Le declar nule;

40. **Societatea** URBAN EV OFFICIAL SRL, CUI 34651887 declara pierdute urmatoarele documente: Declaratia de instalare a aparatului de marcat electronic fiscal - DATECS DP-50- serial number: 13020666, adresa cu numar de ordine de la ANAF cu privire la inscrierea in Registrul de Evidenta a aparatului de marcat electronic fiscal - DATECS DP-50- serial number: 13020666

Diverse

1. **Acte** auto non stop, sector 6, birou acte auto vanzare, cumparare, oferim consultanta in vederea inmatricularii, contract vanzare- cumparare, asigurare, traduceri din orice tara, xerox, biroul este situat in sector 6, Militari. **30 L;** ☎0766.145.145

2. **Ajutor** reciproc. Doamna 45 de ani caut barbat muncitor fara casa, fara obligatii, pt ajutor reciproc. Sa lucreze cu contract de munca. Varsta apropiata. Astept poze si detalii pe email. tomacristina1975@yahoo.com

3. **Anticariat ART cumpara cu plata pe loc la preturi corecte: tablouri (pictura-grafica) carti vechi si noi, sculptura, icoane, antichitati. Deplasarea si evaluarea sunt gratuite. (studii de specialitate); ☎0721.539.199 anticariatart@yahoo.com**

4. **Anticariat** cumparam: carte, argintarie, icoane, tablouri, ceramica, mobilier, discuri vinil, decoratii, fotografie, carte postala, plata pe loc; ☎0723.712.139/ 0723.254.940

5. **Aviz** Subsemnata Chirita Andreea Ioana, domiciliata in str. Petre Ispirescu, nr. 54B, sector 5, Bucuresti, anunt pe aceasta cale demararea unui plan urbanistic Zonal, etapa aviz de initiere (oportunitate), pentru construirea de anexa utilaje agricole si 3 anexe gospodaresti, pe terenul din str. Bisericii, T32, P217, sat Gorneni, com. Iepuresti, jud. Giurgiu, in suprafata de 10.900 mp. Documentatia poate fi consultata de catre persoane fizice sau juridice interesate la sediul Primariei Iepuresti, de luni-vineri, intre orele 10.00-15.00, incepand cu data de publicare a prezentului anunt.

6. **Buletin** de Bucuresti, iau in spatiu, ofer ajutor pentru mutatie, viza de flotant, carte de identitate valabila 10 ani; ☎0727.443.806

7. **Certificate** Energetice Bucuresti-Ilfov garsoniera 120 lei, apartamentele indiferent de nr. de camere 130 lei, casele 200 lei, casele indiferent de suprafata si spatiile comerciale beneficiaza de reduceri. **120 L;** ☎0799.740.544/ 0726.233.234 office@mauwis.ro

8. **Cimitirul Herastrau II vinde locuri de veci cu cripta de 2 sau 3 locuri, mozaic, marmura si locuri de 7 ani cu bordura si cruce mozaic sau marmura. Administratie; ☎0736.094.205**

9. **Credite** de nevoi personale incerci sa obtii un credit si nu reusesti?Apeleaza la un broker bancar care sa gaseasca solutia cea mai potrivita pentru nevoile tale!de luni pana vineri intre orele 9:30-18:00 Oana ☎0736.913.803 oana.cojocariu.1980@gmail.com

10. **Cumpar** imobile, litigi imobiliare etc. Cumpar imobile, cote imobile, litigi imobiliare, creeante, drepturi litigioase, imobile cu probleme sau in faza de executare etc. ☎0768.771.157 sorin_sc@yahoo.com

11. **Cumpar** telefoane cu plata pe loc, telefoane mobile din gama Samsung si Apple ☎0766.939.220/ 0766.939.220

12. **Curatenie,** firma asigura servicii de curatenie pentru Asociatiile de proprietari, apartamente, garsoniere. Pentru detalii la numerele afisate sau pe email. Curatenie pentru toti. ☎0764.632.255/ 0760.089.270/ 0787.264.487 tdscleaningsandany@gmail.com

13. **Domn** 50 ani, fara obligatii caut o doamna serioasa, stilata maxim 55 kg, ajutor reciproc. ☎0731.147.241

14. **Domn** 51 fara obligatii, cu apartament in Bucuresti, Prel. Ghencea 40, langa Drumul Taberei, fara obligatii, doresc doamna serioasa harnica responsabila pentru ajutor reciproc. Ofer cazare, masa. Detalii. ☎0720.322.323

15. **Domn** 87 ani doresc doamna pentru ingrijire si menaj complet in regim intern. Jimboleanu Vasile. ☎0735.840.601

16. **Iau** in spatiu pentru buletin, proprietar din Bucuresti iau in spatiu persoane interesate de obtinerea buletinului valabil 10 ani. Actele se depun legal la sectia de politie (evidenta populatiei). Predau corespondenta. ☎0786.147.471/ 0720.501.553

17. **Imprumut** intre privat, aveti nevoie de finantare pentru casa dvs., pentru afacerea dvs., pentru cumpararea de masini, achizitionarea de motociclete, pentru crearea propriei afaceri, pentru nevoile dvs. personale, fara indoi badini.bernard1@gmail.com

18. **Intelectual** pensionar, auto, fara obligatii, caut doamna iubitoare excursii si pelerinaje monahale; ☎0722.257.471

19. **Intocmesc** testament notarial asupra bunurilor mele: 2 camere cf. 2, Universitate si 2 terenuri central, in Bucuresti, **5.000 €;** ☎0722.835.453

20. **Loc** de veci cimitirul Bellu, vand loc de veci in cimitirul Bellu, fig. 117 intrare din Aleea Artistilor. Dimensiune 1,20 X 2,50 mp. Fara lucrare. Pretul este negociabil. Detalii la numarul de tel. **3.500 €;** ☎0766.202.158 Kodakfirma@yahoo.com

21. **Loc** de veci, patru cripte cu durata nelimitata, cimitirul Reinvierea Colentina; ☎0745.980.730/ 0344.567.197

22. **Locuri** Universitati in Mare Britanie cursurile sunt validate de Student Finance Loan Company. Ia-ti de grija costurilor! **9.250 €;** ☎0728.739.764 ilearn.lvl3@gmail.com

23. **Moldo** Instal Therm SRL Societate de instala?ii Moldo Instal Therm SRL Societate de instalatii, termice sanitare, Miron Adrian administrator cautam lucrari avem 8 angajati dar in anumite conditii putem fi mai multi neplatitoare de tva. ☎0733.788.523 mironadrian330@gmail.com

24. **Pensionar** 64 ani din Dragoesti, jud. Ialomita spre Urziceni la 50 km de Bucuresti, caut doamna varsta apropiata pentru ajutor reciproc; ☎0766.242.563

25. **Proprietar** vand loc de veci, ingradit, supr. 2 mp, Cimitir Colentina - Reinvierea, neg., **3.500 €;** ☎0784.400.401

26. **PUZ** faza aviz de mediu Exclusiv Khazall Khaled cu domiciliu in Bucure?ti sector 6, str. Lunca Siretului nr. 3, titular al planului PUZ **1 L;** ☎0724.447.270 vladtopocad@yahoo.com

27. **Solutii** de creditare bancara garantate, consultanta financiara pentru nevoile tale de creditare. Credite de nevoi personale? Refinantare credit? Credit prima casa/ipotecar? Avem cea mai buna solutie pt dvs. Suna acuma. **10.000 L;** ☎0770.686.611 cduri100@yahoo.com

28. **Subscrisa** CII Mischie Beatrice-Luminita, avand adresa de corespondenta Bucuresti, Aleea Mizil nr. 47 D, sect. 3, fax: 021.321.10.12, reprezentanta prin practician in insolventa Mischie Beatrice, va comunica urmatoarele: in sedinta publica din data de 14.05.2019, s-a dispus admiterea cererii in baza art. 145 alin.1 raportat la art. 72 alin.6 din Legea nr. 85/2014, dispune intrare in faliment prin procedura simplificata a debitorului SC Gemida Design SRL, identificata cu CUI 28407404 inreg. la Reg. Com. J40/5256/2011, avand sediul social in Bucuresti, sect. 2, Sos. Mihai Bravu, nr. 180, bloc 221, sc. 1, et. 1, ap. conform hotararii intermediare din data de 14.05.2019. Desemneaza lichidatori judiciar pa CII Mischie Beatrice- Luminita, care va indeplini atributiile prevazute de art. 58 din Legea 85/2014, pronuntata in dosarul nr. 9706/3/2019, aflat pe rolul Tribunalului Bucuresti Sectia a VII-a. Termenul limita pentru inregistrarea cererilor de admitere a creantelor asupra averii debitorului - 25.06.2019; Termenul de intocmire, afisare si comunciare a tabelului preliminat la creantelor- 02.07.2019; Data primei adunari generale a creditorilor -04.07.2019. Termenul de intocmire, afisare si comunciare a tabelului definitiv al creantelor- 16.07.2019. Termenul pentru depunerea opozitiilor la sentinta de deschidere a procedurii 10 zile de la notificare. Termenul pentru continuarea procedurii- 08.10.2019. ☎0723.575.487

29. **Tratament colesterol, ulei de Krill Neptune Va recomandam Neptune Krill Oil Canada, singurul dovedit clinic care scade colesterolul rau cu -32%, creste colesterolul bun cu +44%. De 48 de ori mai puternic decat Omega 3 din peste. Fara miros, 270 L; ☎0764.477.646 contact@krilloil.ro**

30. **Universitate** inchiriere loc de parcare in garaj subteran, zona Armeneasca, Maria Rosetti 38, ultracentral Bucuresti. Imobil nou, constructie 2013, intrare in garaj cu telecomanda si lift auto marca Thyssenkrupp **100 €;** ☎0733.391.139 vanzari@maria-rosetti38.ro

31. **Vand carti urgent. Vand urgent 240 carti de valoare cu 2.400 Ron. Cel care le va cumpara va primi un cadou in valoare de 200 Ron; ☎031.415.22.30**

32. **Vand cruci lemn pentru biserica; ☎004915775123498**

33. **Vand** loc de veci, Cimitirul Straulesti 1; ☎0721.897.956

34. **Vand** stupi, zona Voluntari, pret/buc. **500 L;** ☎0723.565.075

35. **Vand** urgent loc de veci cimitirul Bellu, fig. 111, loc 49-50 in cavou gol cu 3 cripte, Aleea Artistilor, langa Ion Dolanescu; ☎0720.963.948

36. **Vitanja** Societate inchirieaza vitanja la luna, peste 7 mc, pentru o perioada mai lunga (2-3 luni) pentru udarea unui drum pietruit in localitatea Bolintin Vale. **1 L;** ☎0761.660.866

Singurii din România care facem **Carduri de stres**

CARDURI DE STRES
PERSONALIZATE
5,90 Lei (tva inclus)

Policromie
Card din plastic (PVC)
Realizare grafică inclusă

Preţ cu TVA inclus pentru:
100 bucăţi 7,00 Lei/buc.
250 bucăţi 6,50 Lei/buc.
500 bucăţi 5,90 Lei/buc.

Pentru comenzi sunaţi la tel. 021.311.10.96 sau la sediile Anunţul Telefonic

RECLAMA FIRMEI DVS. tiparită pe cardul de stres, va fi în permanenţă sub ochii celor care-l utilizează, zi de zi, chiar ani de zile.

Citaţii, licitaţii, notificări

1. **Convocator** din 03.06.2019. Administratorul Unic al SC Compania Concrete SA, cu sediul social in str. Matei Basarab nr. 56 , sector 3, Bucuresti, inregistrata la ORCMB sub nr. J40/1076/1991, CUI RO 335790, reprezentata legal de domnul Florescu Emil, in calitate de administrator, in temeiul Legii nr. 31/1990 cu completarile si modificarile ulterioare, convoaca Adunarea Generala ordinara a Actionarilor Societatii la data de 05.06.2019, ora 9 a.m., la sediul societatii, cu ordinea de zi, care va avea urmatorul continut: 1. Aprobarea acordarii unui ajutor banesc in suma de 765 lei catre SC Concrete Trading SA , societate a caror actiuni au fost achizitionate de catre subscrisa societate, ajutor necesar la plata impozitelor aferente catre stat, suma ce se va acorda fara dobanda sau penalitati, pe o perioada de 1 an. 2. Aprobarea preluarii sumei de 373.783 lei de la Concrete Center SA, in baza contractului de cesiune de creanta existent intre subscrisa societate si Concrete Center SA. In cazul in care la prima convocare nu este intrunit cvorumul legal, Adunarea Generala ordinara a actionarilor se va intruni in data de 06.06 .2019, in acelasi loc, la aceeasi ora si cu aceeasi ordine de zi.

2. Convocator din 03.06.3019. Administratorul Unic al SC Concrete center SA, cu sediul social in str. Matei Basarab nr. 56 , sector 3, Bucuresti, inregistrata la ORCMB sub nr. J40/6958/1991, CUI RO 1553955, reprezentata legal de director general Emil Florescu, in temeiul Legii nr. 31/1990 cu completarile si modificarile ulterioare, convoaca Adunarea Generala ordinara a Actionarilor Societatii la data de 05.06.2019, ora 10 a.m., la sediul societatii, cu ordinea de zi, care va avea urmatorul continut: 1. Aprobarea cesionarii sumei de 2.373.783 lei de la SC Concrete Center SA la SC Compania Concrete SA, suma pe care subscrisa societate o datoreaza catre terti. In cazul in care la prima convocare nu este intrunit cvorumul legal, Adunarea Generala ordinara a actionarilor se va intruni in data de 06.06.2019, in acelasi loc, la aceeasi ora si cu aceeasi ordine de zi.

3. **Este** citata Fildan Marilena, domiciliata in Ogrezeni, Sat Hobaia, judet Giurgiu la Notariat Marius Petcu in Bolintin Vale, Bd. Republicii, bl. B4, parter, pentru 26 iunie 2018, ora 15, ca sotie pentru mostenire Fildan Gheorghe, decedat 03 martie 1993, domiciliu Ogrezeni, sat Hobaia, jud. Giurgiu, dosar 122/2019. Informatii la tel. 0246270555 ☎0246.270.555

4. **Judecatoria** Sectorului 3 Bucuresti - Sectia Civila, Sentinta civila nr. 12496/2017, Sedinta publica din data de 13.11.2017, Dosar nr. 17694/301/2017, in numele legii hotaraste: Admite in parte cererea de valoare redusa privind pe creditoarea SC RCS & RDS SA, CUI 5888716, J40/12278/1994 cu sediul in sector 5, Bucuresti, Dr. Staicovici, Forum 2000 Building, Faza I, nr. 75 si pe parata Constantin Violeta, cu ultim domiciliu cunoscut in sector 3, Bucuresti , Bd. Hristo Botev , nr. 44, reprezentata prin curator Dinu Elena - sector 6, Bucuresti , Str. Azurului nr. 3 , bl. 114A, sc. B , et.1, ap. 61, citata si prin afisare la usa instantei si, in sarcina reclamantei prin mica publicitate. Obliga parata la plata catre reclamanta a sumei de 184,93 lei , reprezentand contravaloare facturi, precum si la plata penalitatilor in procent de 0.2 % pe zi intarziere, calculate de la data scadentei fiecarui facturi si pana la achitarea integral a debitului restant. Obliga parata la plata catre reclamant a sumei de 100 lei, reprezentand despagubirea- taxa activare serviciu + taxa utilizare retea/internet pachet DIGI Mobil Optim 3. Oblige parata sa plateasca reclamantei suma de 50 lei, cu titlu de cheltuieli de judecata, reprezentand taxa judiciara de timbru. Cu drept de apel in termen de 30 de zile de la comunicare, cererea de apel urmand a fi depusa la judecatoria Sector 3 Bucuresti. Executorie. Pronuntata in sedinta publica azi , 13.11.2017.

5. **Mostenitorii** legali sau testamentari ai defunctei Lorin Marioara, CNP 2550512400266, decedata la data de 02.05.2019, fosta cu ultimul domiciliu in Mun. Bucuresti, Bd. Ramnicu Sarat nr. 27, sector 3, sa se prezinte la data de 03.07.2019, la ora 14,00 la sediul Societatii Profesionale Concordia din Bucuresti, Calea Vitan nr. 108, bl. V35, sc. 2, parter, ap. 37, sector 3, in vederea dezbaterii succesiunii defunctei mai sus mentionata, aflata pe rol la acest birou notarial.

6. **Pleshoyanu** (Plesoianu) Dan Virgil, Ileana Siliou si Plesoianu Ana Maria Angela Lucia, sunt citati in calitate de parati in dosarul 12087/301/2018 la Judecatoria Sectorului 3 Bucuresti, Complet C1, ora 8,30 pentru data de 16.09.2019 in proces cu Scurtu Angela si Scurtu Florin, avand ca obiect uzucapiune pentru un teren situat in str. Nita Elinescu, sector 3.

7. S.C. Stone Deco Style SRL, anunta publicul interesat asupra depunerii solicitarii de emitere a acordului de mediu pentru proiectul - Construire hala de productie si depozitare, propus a fi amplasat in str. Bucuresti - Ploiesti nr. 76 Bis, sat Ciolpani, comuna Ciolpani, jud. Ilfov. Informatiile privind proiectul propus pot fi consultate la sediul autoritatii competente pentru protectia mediului A.P.M. Ilfov, str. Aleea Lacul Morii nr. 1, sector 6 si la sediul S.C. Stone Deco Style SRL, str. Bucuresti - Ploiesti nr. 76 Bis, sat Ciolpani, comuna Ciolpani, jud. Ilfov, in zilele de L-V, intre orele 8,00-16,00. Observatiile publicului se primesc zilnic la sediul autoritatii competente pentru protectia mediului A.P.M. Ilfov.

8. Societatea Eco Level SRL, titular al activitatii Colectarea deseurilor nepericuloase, la adresa Com. Balotesti, Calea Bucuresti nr. 43, jud. Ilfov, anunta publicul interesat asupra depunerii solicitarii de obtinere a autorizatiei de mediu pentru activitate. Informatiile privind potentialul impact asupra mediului al activitatii pot fi consultate la sediul APM Ilfov, str. Lacul morii nr. 1, sect. 6, Bucuresti, tel./ fax 430.15.23, 430.14.02, 0746248440, in zilele de luni joi intre orele 9-13, vineri 9-12. Observatiile publicului se primesc zilnic la sediul APM Ilfov;

Pierderi

1. **Abonament** metrou seria 4175155849443, pierdut, il declar nul;

2. **Abonament** metrou seria 4176155666249 eliberat de Directia de Protectie Sociala Sector 6, pe numele Bucataru Rodica Daniela. Il declar nul

3. **Act** de concesiune nr. 1735 locurile de veci situate in Cimitirul Cramidarii de Jos, aleea L, fig. 14, loc 45, pierdut;

4. **Act** de concesiune nr. 2492 pe numele de Petcu Dumitra, emis de Parohia Caramidarii de Jos. Il declar nul

5. **Act** de concesiune nr. 566/329 din Cimitirul Buna Vestire imsemnat pe plan la nr. 17, situat in figura 7, concesionar Apostoiu Olimpia. Il declar pierdut, nul; ☎0770.503.714

16. **Certificatele** constatator ale firmei Top Royal Brands SRL, J23/287/2014, CUI 327394951, cu sediul in orasul Voluntari, Bd. Pipera nr. 21A, parter, camera 1, jud. Ilfov, pentru sediile secundare din comuna Afumati, Sos. Bucuresti - Urziceni nr. 31, pavilion V, spatiu nr. DEP-5V, spatiul A de 12 mp, jud. Ilfov si comuna Afumati, Sos. Moara Domneasca nr. postal 6, depozit G 2-3, jud. Ilfov. Se declara nule

17. **Contract** vanzare-cumparare pe numele Rancu Maria pentru proprietatea din str. Lt. Paulescu nr. 18. Declar nul;

18. **Legitimatie** de student pierduta, mi-am pierdut legitimatia de student eliberata de Universitatea Bucuresti pe numele Dorin Mihnea Vasile. O declar nula.

19. **Legitimatie** serviciu la SC Grivita SA pe